

始



日本鑛山協會資料第七輯

本邦鑛山附屬診療所一覽

社團  
法人

日本鑛山協會



本邦鑛山附屬診療所一覽





### 本邦鑛山附屬診療所一覽

本一覽ハ本邦ニ於ケル鑛山附屬診療所(病院、醫院、出張所等)ノ概況ヲ知ル資料トシテ編纂セルモノニシテ昭和二年九月一日現在ニ依ル。

鑛山附屬診療所トハ専ラ當該鑛山ニ於ケル從業者及ビ其ノ同居家族ノ傷病者ヲ診察治療スル爲メ鑛業權者ノ開設經營スル病院、醫院若ハ出張所ヲ謂ヒ、鑛山關係者ノミナラズ、一般公衆ニ對シテモ公開セルモノ、又ハ鑛業權者ニ於テ之ガ設備ヲ爲シ囑託醫ヲシテ經營セシムルモノヲ包括シ、尙便宜上鑛山關係者ノ診療ヲ目的トシテ當該鑛山囑託醫ノ開設セル醫院出張所ヲモ輯録セリ。

昭和三年ニ於ケル稼行採掘鑛山ハ石炭山三百七十、金屬山二百九十四、石油山七十八、其ノ他非金屬山百二十一、合計八百六十三鑛山ニシテ、附屬診療所設備アルモノハ石炭山百、金屬山四十六、石油山三、硫黃及燐礦山四、合計百五十三鑛山ナリ。此等鑛山ニ於ケル附屬診療所ノ規模及ビ設備ニハ著シキ差異アリ、山六十四、石油山三、硫黃及燐礦山五、合計二百七十七アルモ各診療所ノ規模及ビ設備ニハ著シキ差異アリ、即チ完備セル鑛山ニ在リテハ各専門分科ヲ設ケ數十人ノ専門醫ヲ常置シ各科ヲ擔當セシムル病院ヲ開設スルノミナラズ各事業地域ニ分院若ハ出張所ヲ設置ス、又簡易ナルモノニ在リテハ醫師一人

ニテ全科ノ診療ヲ行フニ過ギズ。而シテ普通病室ヲ有スルモノハ石炭山八十三、金屬山三十一、石油山一、硫黃及燐礦山二、合計百十七鑛山アリ、隔離病室ヲ有スルモノハ石炭山四十二、金屬山十三、硫黃及燐礦山二、合計五十七鑛山ナリ。然ルニ主要診療設備トシテ「レントゲン」裝置ヲ設備セルハ石炭山二十

本邦鑛山附屬診療所一覽



二、金屬山五、合計二十七鑛山ニ過ギズ。  
 附屬診療所ニ於テ診療ニ従事スル職員中醫師ノ數ハ定員五百四十四人ニ對シ現任者五百二十四人ニシテ診療所專任醫師四百七十四人、囑託醫師五十人ナリ。而シテ齒科醫師ハ專任者ヲ置クモノニシテ十六鑛山、囑託齒科醫師ヲ設クルモノ三十二鑛山アリ。藥劑師ハ專任者ヲ置クモノ七十鑛山ナリ。又診療所ニ從屬スル産婆ハ甚ダ多ク之ヲ欠グモノ却テ少數ナルガ産婆ハ一般ニ看護婦ヲ兼スルモノナリ即チ各診療所職員定員欄ニ掲ゲタル産婆數ハ看護婦中産婆ノ資格ヲ有スルモノト看做スヲ至當トス。醫師及ビ病室數ニ就キ詳述スレバ左ノ如シ。  
 專任醫師十人以上ヲ置ク鑛山九、五人以上九人以下ヲ置ク鑛山二十一、二人以上四人以下ヲ置ク鑛山四十七、專任醫師一人ノ鑛山五十四ニシテ、專任醫師ヲ置カズ囑託醫師ヲ定期出張セシメ診療ヲ行フモノ二十二鑛山ナリ。而シテ醫師一人當平均鑛夫數ハ石炭山五百五十八人、金屬山二百二十八人、其ノ他三百七十四人、總平均四百五十五人弱ニシテ之ヲ鑛山別ニ見レバ鑛夫三百人以上六百人以下ニ付醫師一人ノ割合ノモノ最モ多數ナリ。

普通病室ノ病床數(收容人員)ハ石炭山千七百四十六、金屬山五百三十四、其ノ他五十二、合計二千三百三十二ニシテ病床一ニ對スル平均鑛夫數ハ石炭山百十人、金屬山六十一人、其ノ他鑛山三十人、總平均九十七人ナリ、而シテ各鑛山ニ於ケル病床設備ノ狀況ハ鑛夫四十一人以上百二十人以下ニ對シ病床一個ノ割合ナルモノ最モ多數ナリ。隔離病室ノ病床數(收容人員)ハ石炭山六百五、金屬山百六十五、其ノ他鑛山二十四、合計七百九十四ニシテ、病床一ニ對スル平均鑛夫數ハ石炭山二百二十九人、金屬山百七

人、其ノ他五十八人、總平均百九十八人ナリ。

第一表 醫師ノ數及ビ醫師一人當鑛夫數

鑛種類別	鑛山數		鑛夫數		醫師數		一鑛山平均鑛夫數	一鑛山平均醫師數	醫師一人當鑛夫數
	A類	B類	A類	B類	專任	囑託			
石炭山	八六	一三	一九〇、七五	八、三三七	三九	二	二、一六七三	三九	五、六〇九
金屬山	三八	八	三四、九九九	一、四六〇	一五〇	一	九三〇、八	四〇	二、三〇三
其ノ他	五	二	二、三八六	二、三四	五	一	一八二、六	一〇	一、八二六
合計	一二	二一	二、二六〇	一、一四〇	一五〇	一	一、九一〇	三六	五、五七七
合計	A類	一三一	二三八、〇九〇	四七四	二	一、七四一、一	三八	四、六八九	
	B類	一五三	一、〇八一	四七四	二	四六八、三	一三	三、七三四	
計		二八六	二、三八一、七	九四八	四	二、二〇九、四	五	八、四三三	

備考 一、鑛夫數ハ昭和二年六月三十日現在人員ニ依ル

二、A類トハ專任醫師ヲ常置スル診療所設備アルモノヲ云フ

三、B類トハ囑託醫師定期ニ出張スル診療所設備アルモノヲ云フ

第二表 醫師一人當鑛夫數別鑛山統計

鑛種	石炭山		金屬山		其ノ他		合計		百分比
	計	類別	計	類別	計	類別	計	類別	
以下	1	1	2	2	1	1	4	3	26
100人以下	1	1	9	4	1	1	11	8	36
100人以上	1	1	0	0	1	1	2	2	8
合計	3	3	11	6	3	3	17	12	100

第三表 病床ノ數及ビ病床一個當リ鑛夫數

鑛種	石炭山		金屬山		其ノ他		合計	
	計	類別	計	類別	計	類別	計	類別
普通病室	75	185	29	55	3	5	107	165
隔離病室	8	11	3	3	2	2	13	16
合計	83	196	32	58	5	7	120	181

第四表 普通病室病床一個當鑛夫數別鑛山統計

鑛種	石炭山		金屬山	
	以下	以上	以下	以上
病床一個當	1	1	1	1
鑛夫數別	1	1	1	1
合計	2	2	2	2

其ノ他	合 計	百分 比
一	九	七・七
一	七	一四・五
一	四	一三・〇
一	四	一三・〇
一	八	二二・〇
一	九	六・八
一	九	七・七
一	九	七・七
一	八	六・八
一	八	六・八
一	五	四・三
一	二	一・七
三	二七	一〇〇・〇

診療及ビ入院規程ノ大要ニ就テ觀ルニ概略左ノ如シ。

診療日時 専任醫師ヲ常置スル診療所ハ毎日午前中ハ外來患者ノ診察治療ヲ爲シ午後ハ往診ヲ爲スヲ普通トスルモ、例外トシテ業務外傷病者ト業務上傷病者ノ診療時間ヲ午前及ビ午後ニ區別スルモノアリ。而シテ一般ニ當該鑛山ノ公休日ハ診療ヲ休止ス、但シ多數ノ診療所ニ於テハ此等ノ休日及ビ時間外ニハ宿直員ヲ設ケ急患者ニ備フ。又専任醫師ヲ常置セザル診療所若ハ出張所ニ於テハ毎日一定時間患者ノ取扱ヲ爲スモノ少ナカラザルモ、毎週一回乃至數回日時ヲ指定シテ診察治療ヲ行フモノ多シ。

診療患者ノ範圍 各診療所トモ當該鑛山ノ從業者及ビ其ノ同居家族患者ノ診療ヲ主トスルモ、外來患者ニ對シテハ鑛山ニ關係ナキ一般患者ヲモ取扱フモノ多シ。但シ往診範圍ヲ鑛山内ニ限定スルモノ少ナカラズ、又取扱患者ヲ當該鑛山從業者及ビ家族ニ限レルモノ十五鑛山アリ。

藥價及ビ治療費 鑛山ニ關係ナキ一般患者ニ對シテハ當該地方醫師會ノ規定ニ準據シ、又鑛山從業者中健康保險組合被保險者ニ對シテハ健康保險規定ニ依ルモ、其ノ他ノ鑛山從業者及ビ同居家族ニ對シテハ悉ク特定料金ヲ制定セリ。特定料金ハ鑛山ニヨリテ著シク相違シ從業者ノ身分ニヨリ或

ハ從業者ト家族トノ間ニ差等ヲ設クルモノ等アリ、即チ鑛夫ニ對シ藥價ヲ免除シ無料治療スルモノ二十鑛山、鑛夫ノ同居家族ノ藥價ヲ徵收セザルモノ十鑛山アリ。藥價ヲ徵收スルモノニ就テモ投藥ノ數量ニ拘ラズ一日分ヲ三錢ト規定セルヲ最低トシ、内服藥一劑一日分ノ藥價ハ鑛夫及同居家族最低二錢、最高十錢、平均四錢七厘強、職員及同居家族最低五錢、最高二十錢、平均九錢七厘弱、身分ニヨリ差等ナキモノ最低二錢、最高二十五錢、平均九錢三厘強、總平均八錢五厘強ナリ。尙以上ノ外醫師會規定ノ半額以内トスルモノ十二鑛山、二割乃至三割ヲ割引スルモノ二鑛山アリ。

入院患者ノ資格及ビ病類 地方私立病院取締規則ニ準據シテ設置セルモノニ在リテハ入院患者ノ資格ヲ限定セザルモノアルモ一般ニハ制限ヲ設クルモノ多數ナリ、即チ當該鑛山從業者ニ限り入院セシムルモノ二十八鑛山、從業者及其ノ同居家族ニ限ルモノ八十五鑛山、鑛山内居住者ニ限レルモノ三鑛山ニシテ何等制限ヲ設ケザルモノハ九鑛山ニ過ギズ。但シ鑛山從業者或ハ其ノ同居家族ニ非ザルモ特ニ詮議ノ上入院ヲ許可スルコトアリト云フモノアリ。又患者ノ病類ハ隔離病室ヲ設備セザルモノニ於テ法定傳染病患者ヲ收容セザルハ勿論ニシテ、普通病室ニ於テモ特ニ業務上災害ニ基ク公傷患者ニ限り入院セシムト云フモノ十五鑛山アリ。

入院料其ノ他 從業者及ビ其ノ同居家族ニ對スル入院料ハ入院患者ノ身分其ノ他ニヨリ差等ヲ設クルモノアルモ一律ナルヲ普通トス。又患者ノ取扱ヒ方ニ就テモ入院者ニ食事ヲ給與スルモノ、之ヲ給與セザルモノ、入院料ニ藥價其ノ他ヲ包含スルモノ、或ハ之ヲ別ニ徵收スルモノ等一樣ナラザルモ入院料トシテ規程セラレタルモノヲ概括スレバ左ノ如シ。但シ健康保險被保險者ニ就テハ法規





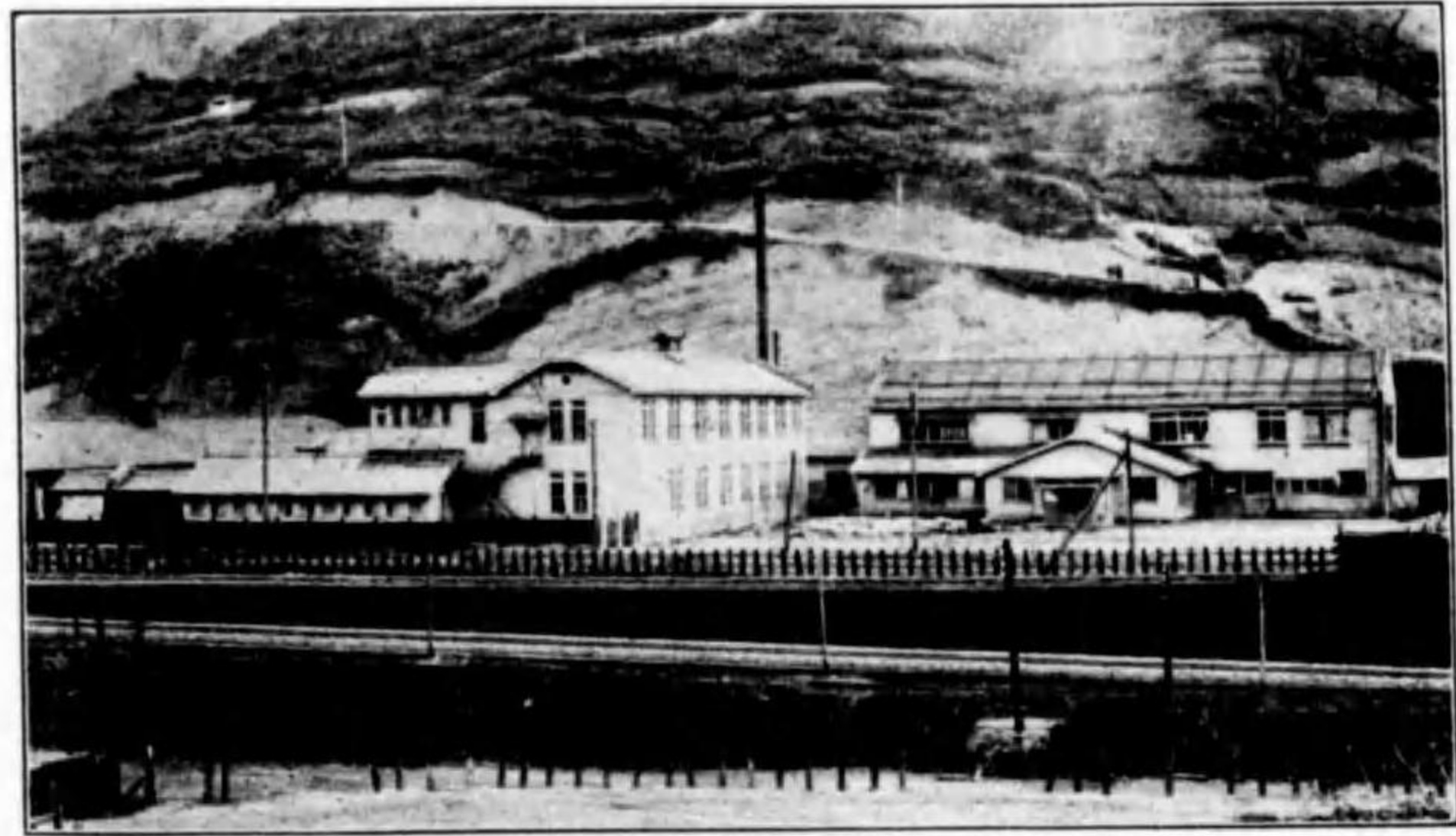

夕張炭礦病院（全景）



（室ンゲトンレ）

（室術手）



（病室）



三井砂川鑛業所醫務局

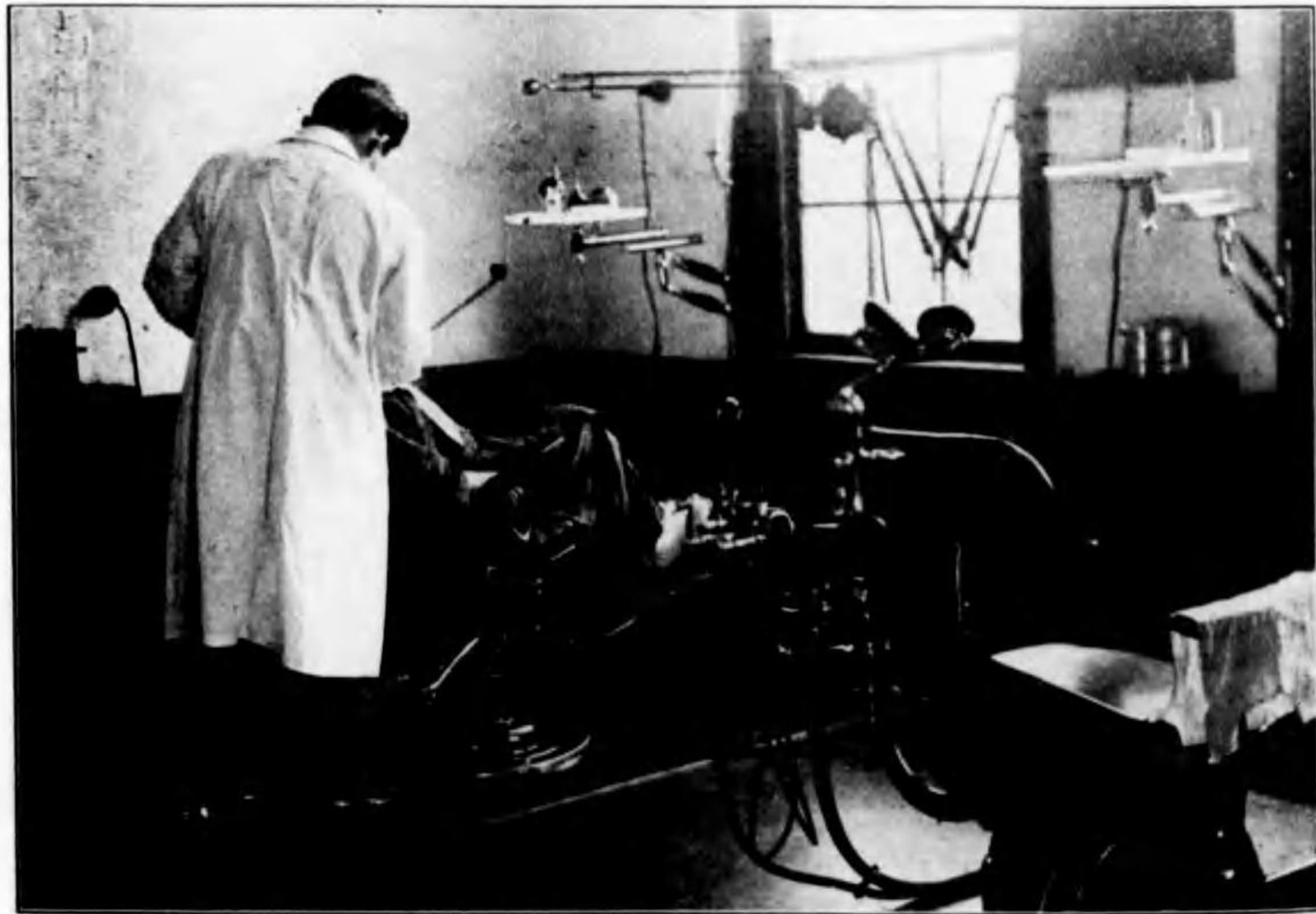

(商科治療室)



三井砂川鑛業所專屬病院



(藥局)



(病室)



院病礦炭山入



局醫所業鑛本湯井三



(耳鼻咽喉科室)

磐城礦内郷附屬病院



(室術手)

(室病)





三池鑛業所醫院



(室藥)



(室驗試)



(病室)

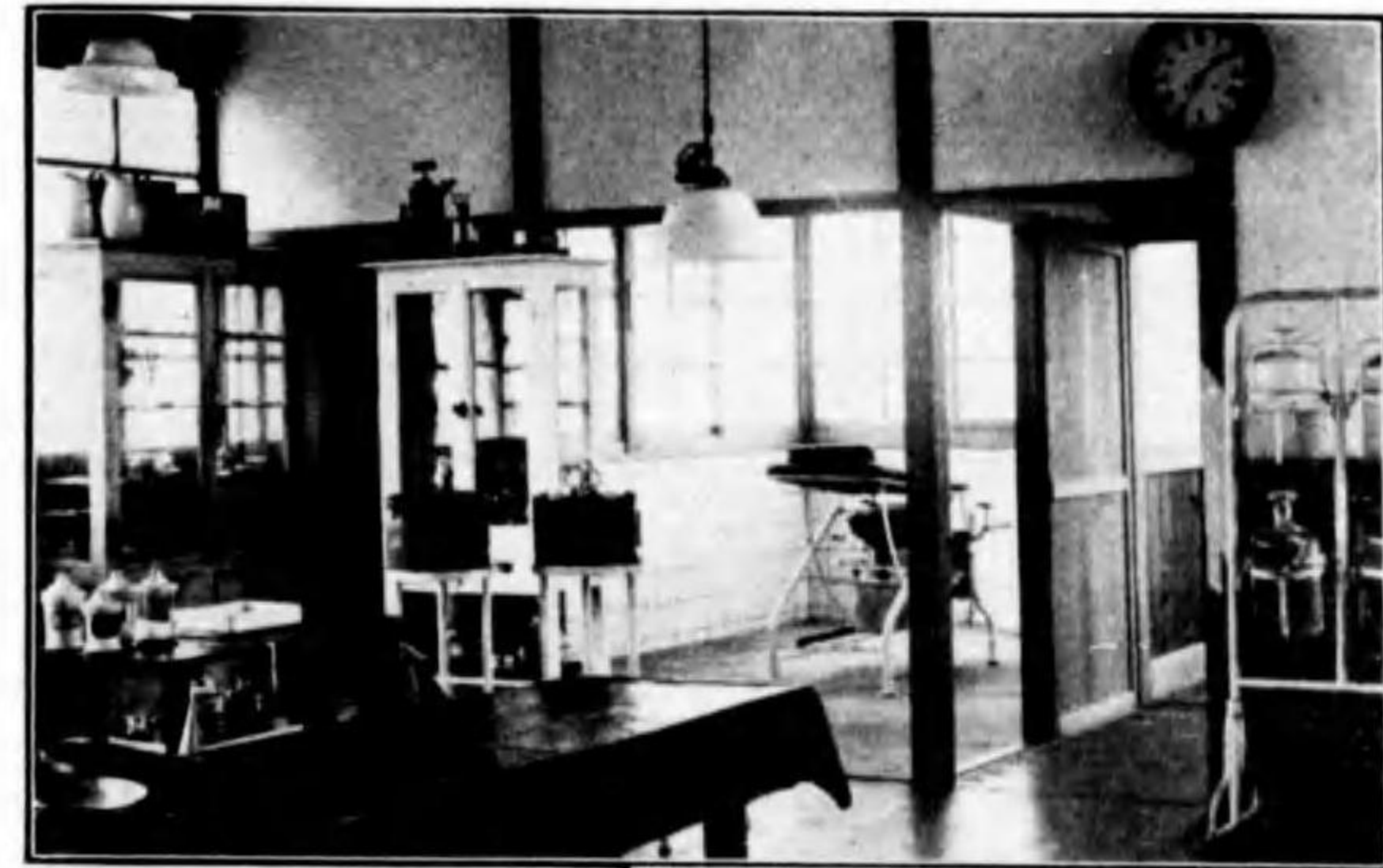

(室科外)

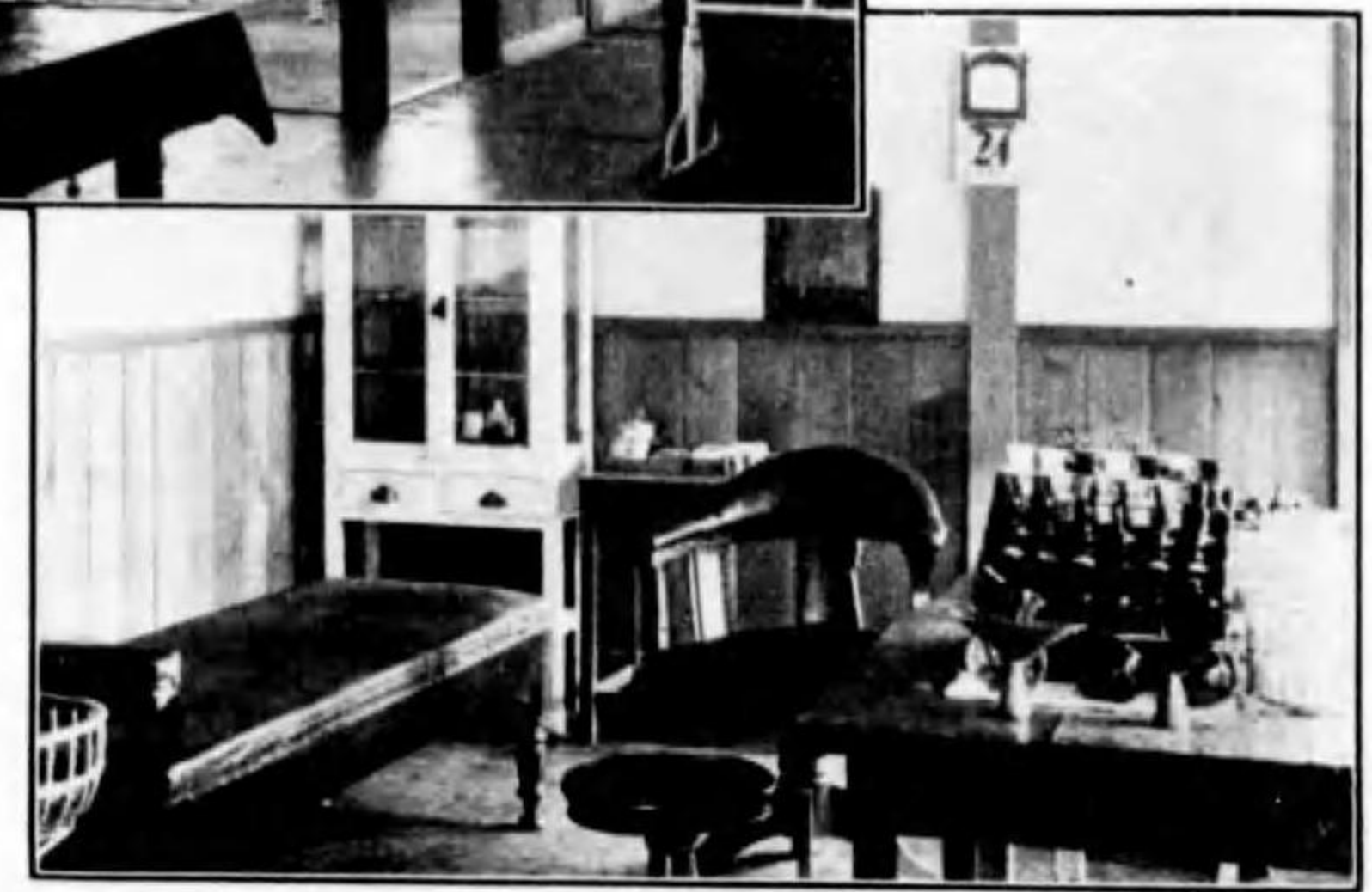

(內科室)

好間鑛業所醫局

院病仁同山ノ沖

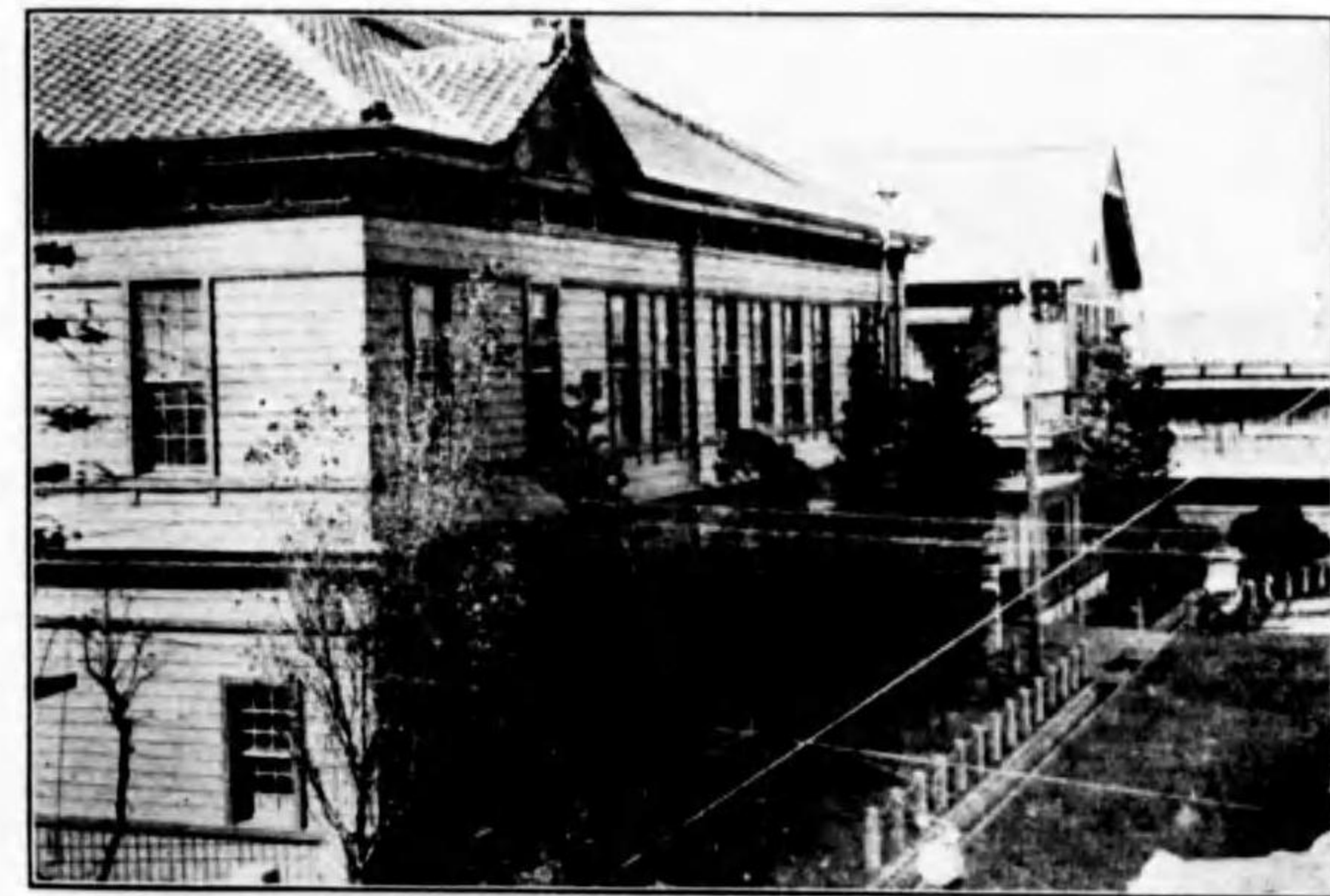



局醫坑三第礦炭治明



(室科内) 係務醫坑炭入新

院病礦炭辻大



(所養療核結屬附)



古河目尾炭礦第二目尾坑醫局



三井山野鑛業所醫院  
(病室)



(手術室)

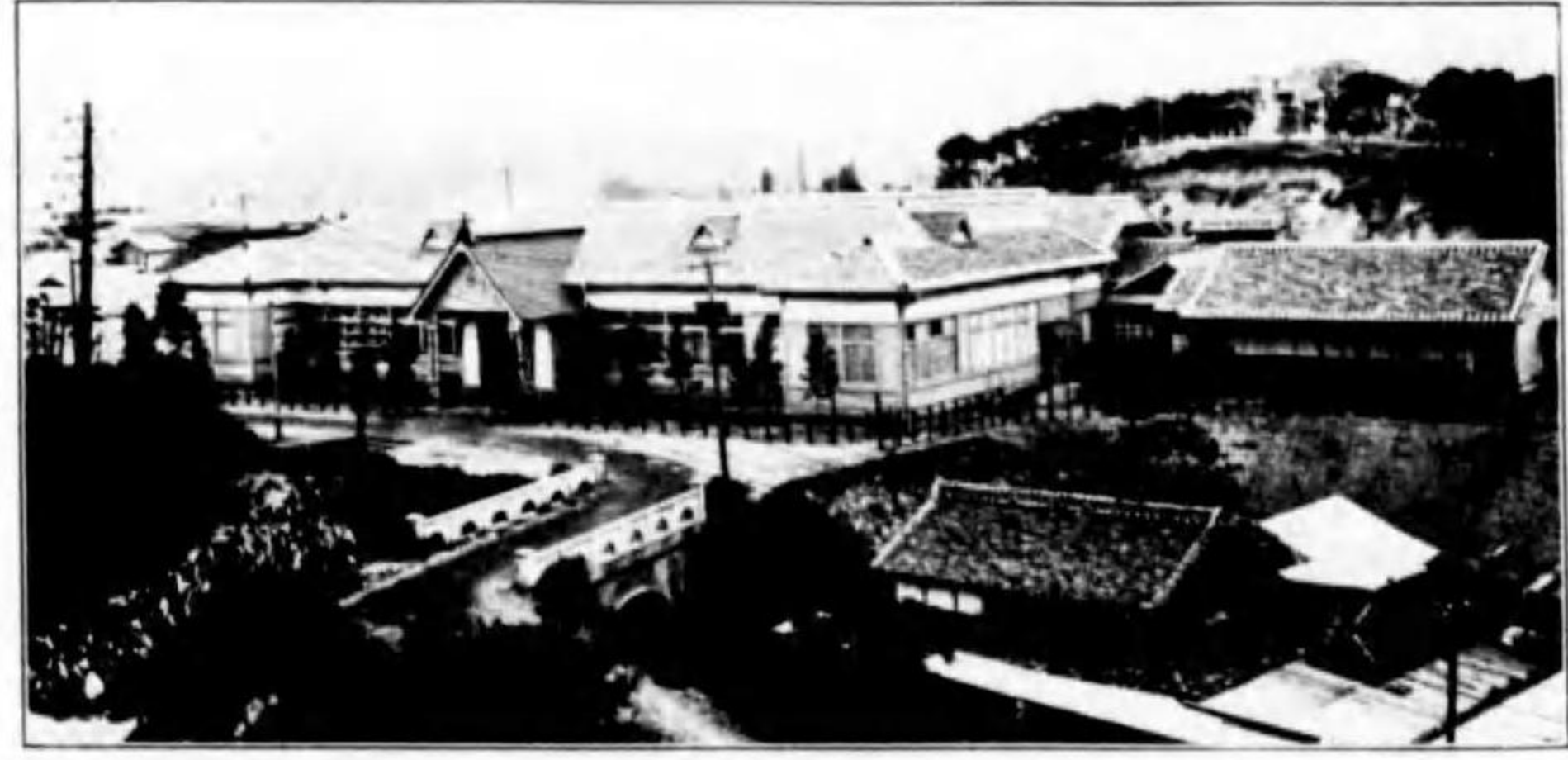

(第一病院)

大之浦炭礦附屬病院



(第二病院)



(第三病院病室)

製鐵所二瀬出張所病院

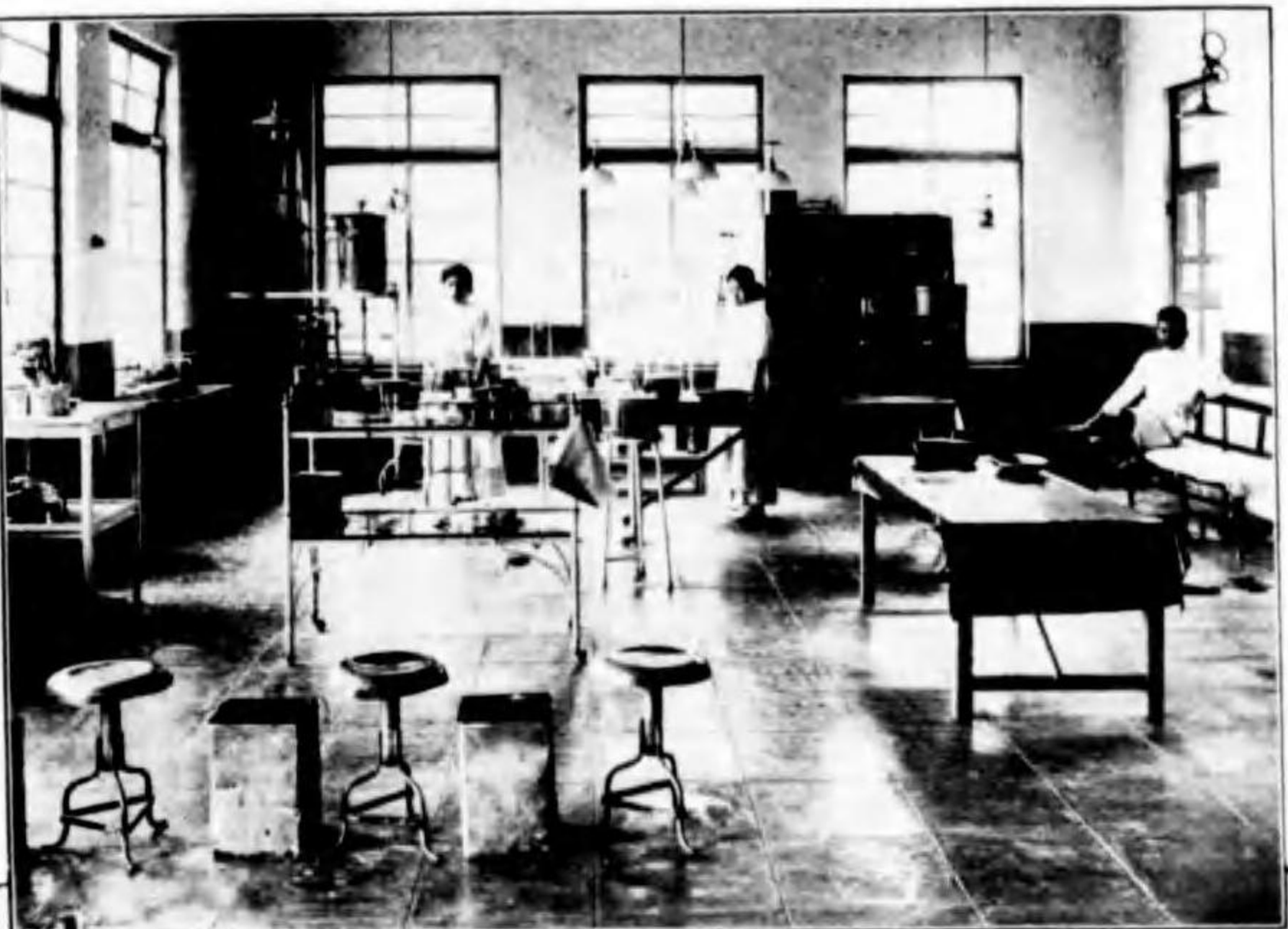

(外科治療室)



(研究室)



飯塚附屬病院業所



(宝樹手)



(宝樹手)

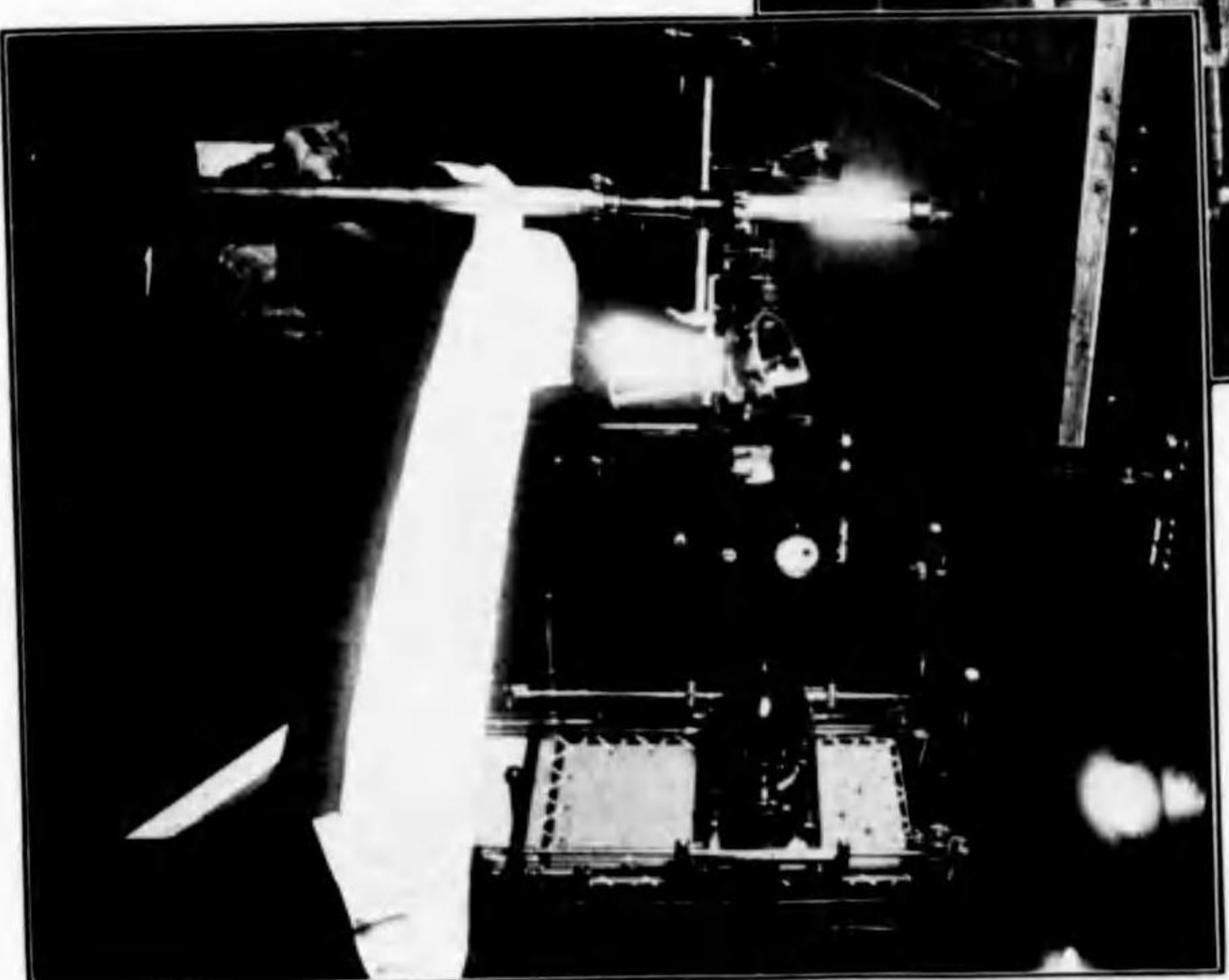



久恒漆生炭礦醫院局



飯塚病醫院分炭坑分院



餘田炭坑醫務係 (外科室)



住友忠隈炭礦醫院 (治療室)



三井田川  
鑛業所醫院

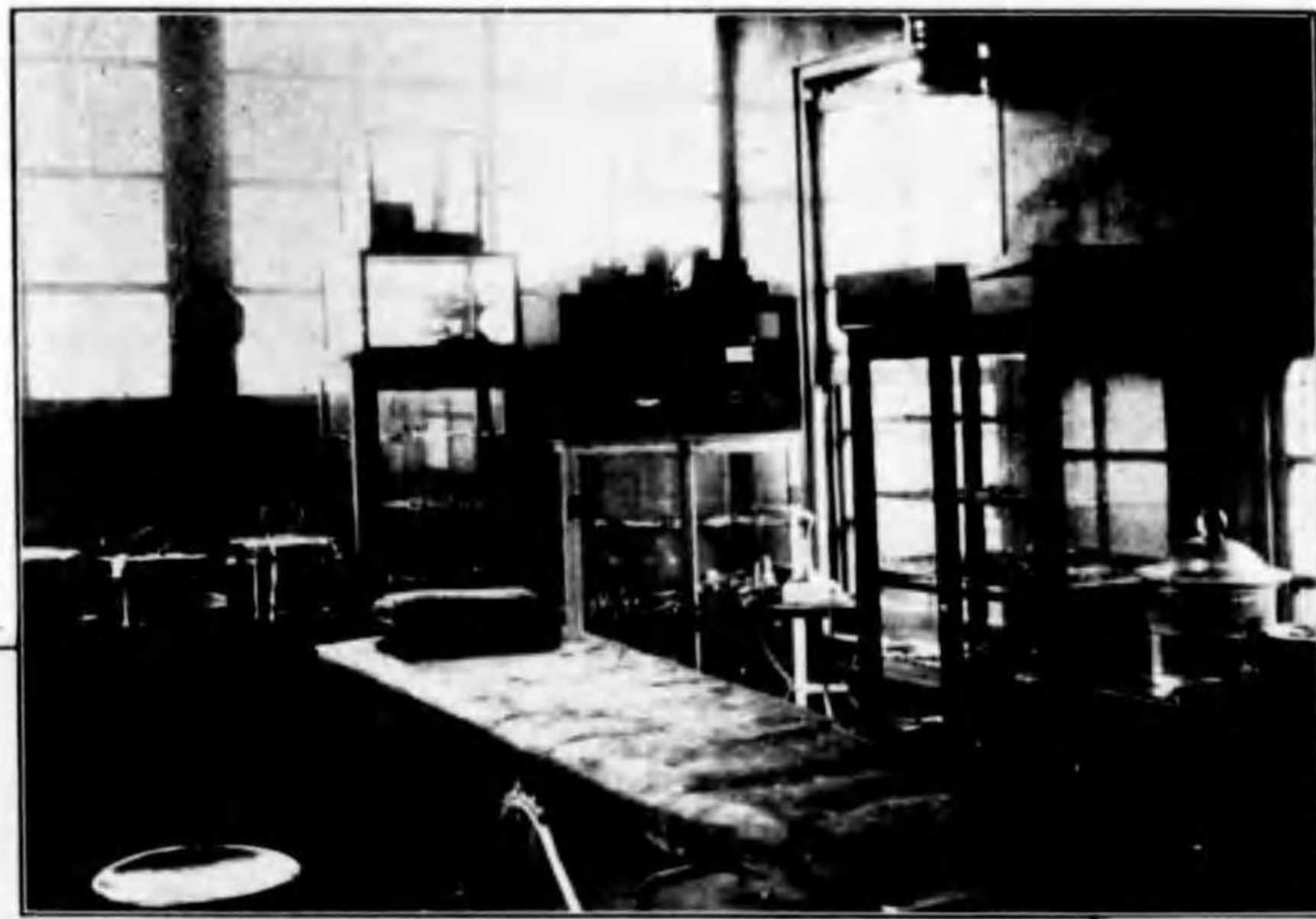

(外科手術室)



(レントゲン室)



局 醫 礦 炭 田 山 下



院 分 坑 炭 田 豆 院 病 塚 飯

方城炭坑醫務係

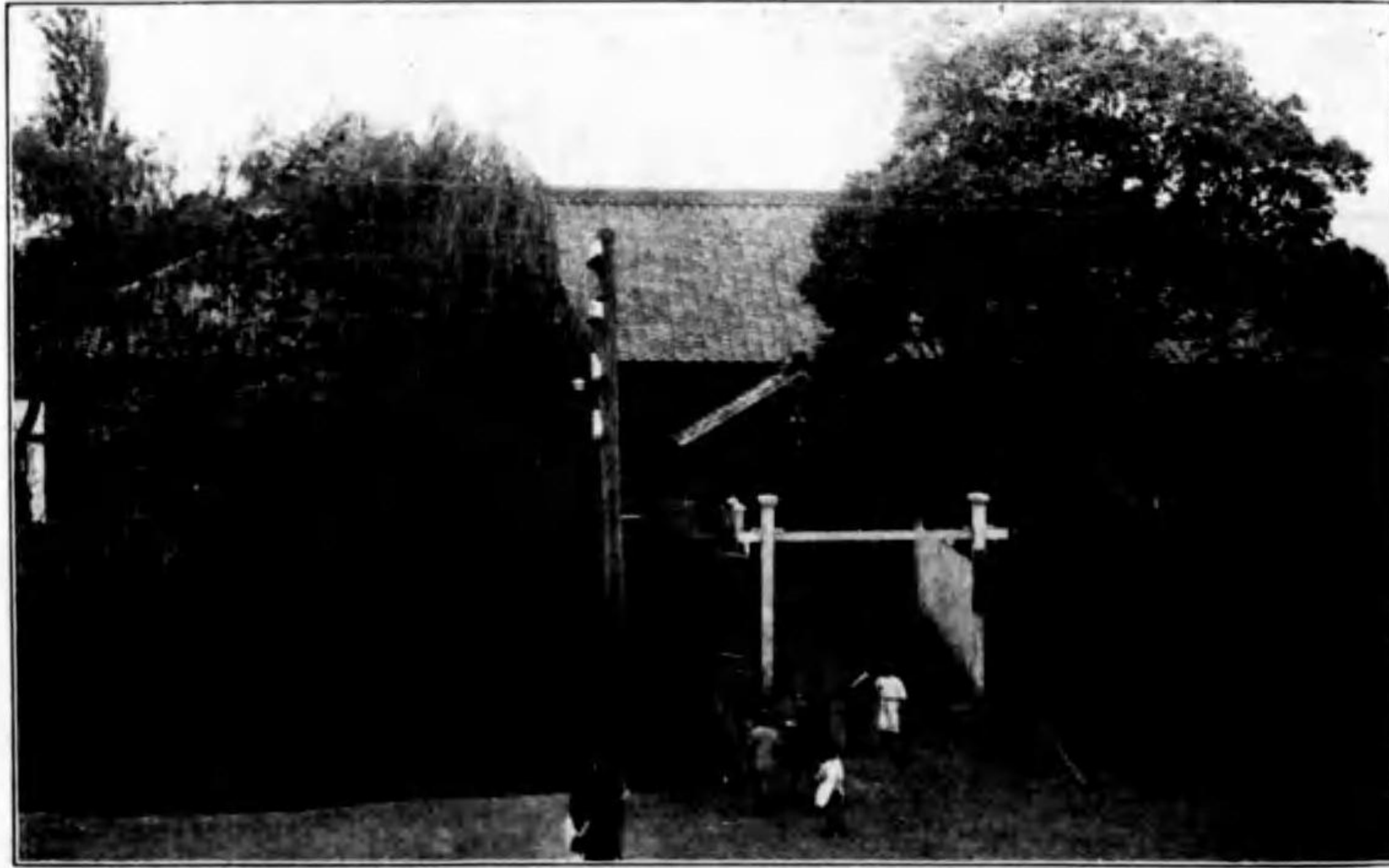

(外科室)



豐國炭礦中央病院



(病室)

赤池鎮業所醫院



(病室)



三菱高島鑛業所病院



(端島醫局外科室)



(外科治療室)

院病礦炭屋岩

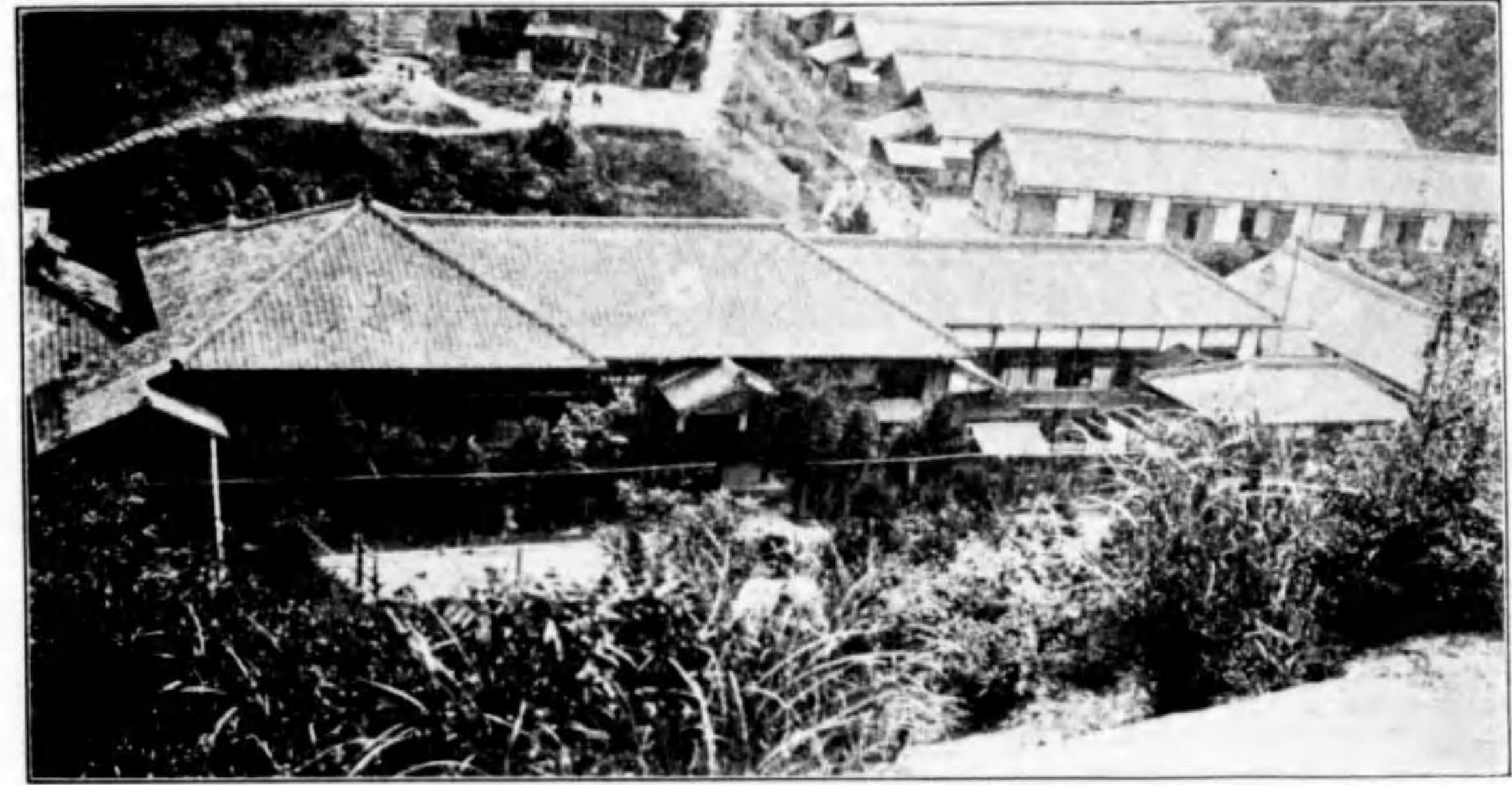

局醫礦炭島松



崎戸鑛業所醫局

(手術室)



(室 査 檢 菌 細)

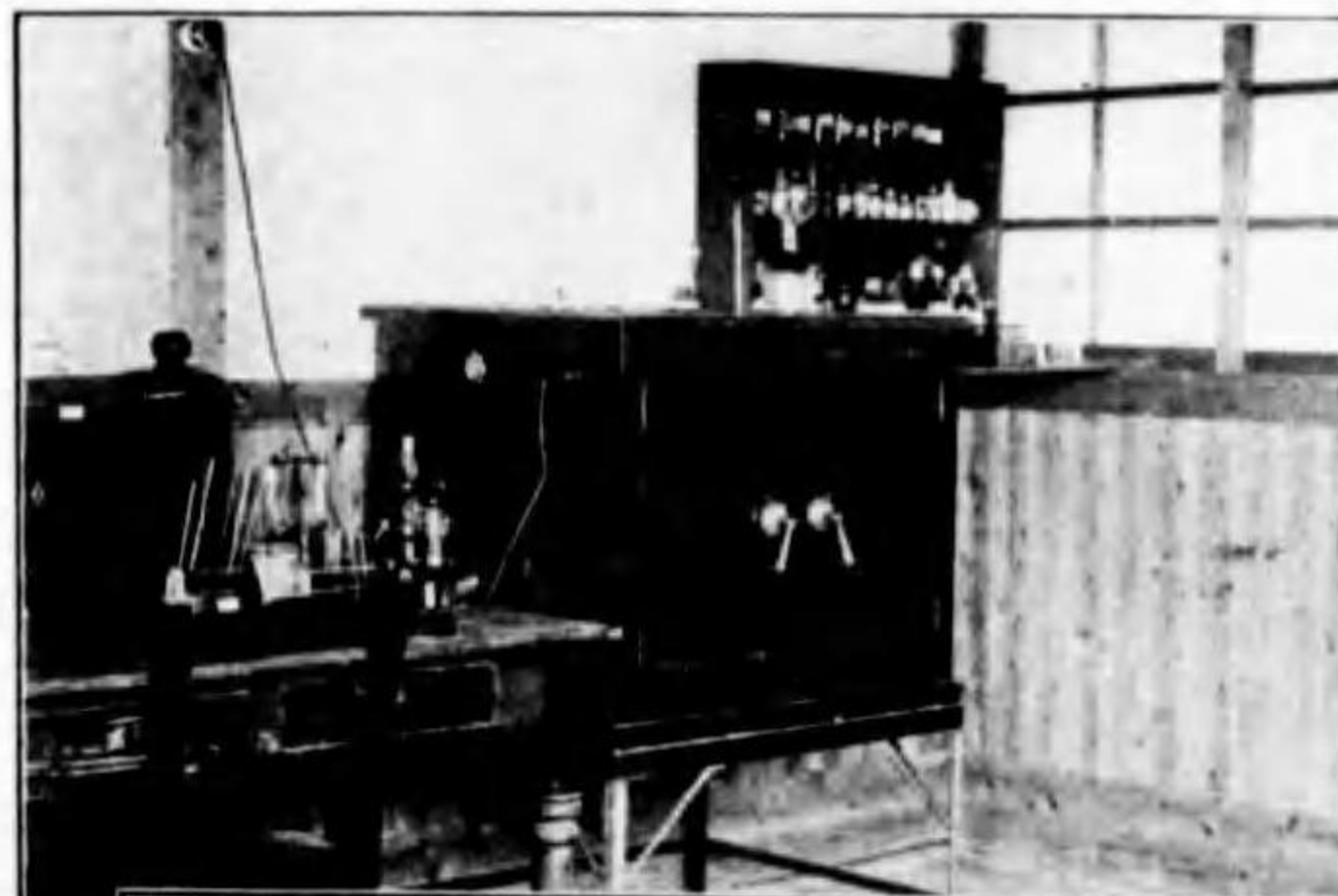

(室 病)



夕張炭礦

診療所名稱 夕張炭礦病院

位 置 北海道夕張郡夕張町本町一丁目鑛業用地

開設年月日 明治四十三年三月二十六日(道廳病院規則ニ依ル)

敷地面積 二七、〇〇〇坪

構造及建坪 木造亞鉛板葺二階建二二五坪五、瓦造二三坪、木造亞鉛板葺平家四四三坪五

診療専門科目 内科(小兒科)、外科(泌尿器科)、産婦人科、眼科、耳鼻咽喉科、齒科、マツサージ科、レントゲン科

主要診療設備 レントゲン、人工太陽燈、デアテルミー、大電機解卵器、ミムロトーム等ノ設備アリ

入院設備 普通病室 室數一〇、室面積一〇二坪、收容可能人員六五  
隔離病室 室數 五、室面積 三〇坪、收容可能人員一五

診療規程 治療日時 毎日午前八時三十分ヨリ午後五時迄

藥 價 從業員ノ身分ニ應ジ郡醫師會規定ノ半額以内

入院患者種類 普通患者、傳染病患者

入院者資格 會社從業員及家族

入院規程 入院料 一日一圓七十錢

職員定數 醫師一五、齒科醫師三、藥劑師三、産婆八、看護人五〇、助手一一

醫師現在人員 專任 内科七、外科五、産婦人科一、眼科一、齒科三

### 三菱美唄炭礦

診療所名稱	三菱美唄礦業所專屬病院
位置	北海道空知郡美唄町三菱美唄礦業所内
開設年月日	大正五年十月十日
敷地面積	一、五一〇坪七五
構造及建坪	本院 木造二階建五二〇坪、隔離室其ノ他九〇坪
診療専門科目	内科、公症外科(マツサージ科)、私症外科(泌尿科)、眼科、耳鼻咽喉科、婦人科、齒科
主要診療設備	キング型レントゲン装置ヲ備フ
入院設備	普通病室 室數一三、收容可能人員六六 隔離病室 室數 四、收容可能人員一二 治療日時 毎日午前八時ヨリ正午迄外來、午後往診
診療規程	藥 價 一日分三十五錢 <small>(健康保險患者(組合負擔) 從業者家族患者(本人負擔四錢、礦夫共濟會負擔二錢、會社負擔二十九錢) 職員並同家族患者(本人負擔六錢、會社負擔二十九錢))</small> 其他 診療患者ハ從業者及同家族ニ限ル
入院規程	入院患者種類 重症患者及法定傳染病患者 入院者資格 從業者及同家族 入院料 賄付一日七十錢(藥價ヲ含マズ)、法定傳染病患者治療費入院料ハ會社負擔
職員定數	醫師九、齒科醫師一、藥劑師二、產婆三、看護人一二、助手七
醫師現在人員	專任 各科醫師九、齒科一

### 新夕張炭礦

診療所名稱	專屬新夕張炭礦病院
位置	北海道夕張郡夕張町新夕張礦業用地
開設年月日	大正六年十一月十五日
敷地面積	三九九坪
構造及建坪	木造平家亞鉛板葺一三四坪二五
診療専門科目	内科、外科
主要診療設備	特記スベキモノナシ
入院設備	普通病室 室數二、面積十四坪、收容可能人員九 治療日時 (日曜日其他會社ノ公休日ヲ除キ) 毎日午前八時三十分ヨリ午後五時迄 藥 價 (從業員ノ身分ニ應ジ郡醫師會藥價ノ半額迄徴收ス)
診療規程	入院患者種類 傳染病患者ヲ除ク 入院者資格 會社ノ從業員及家族 入院料 一日一圓七十錢
職員定數	醫師三、藥劑師一、產婆一、看護人四、助手三
醫師現在人員	專任 内科二、外科一

### 若菜邊炭礦

診療所名稱	專屬若菜邊炭礦病院及平安坑診療所
位置	北海道夕張郡夕張町若菜邊礦業用地内
開設年月日	大正六年十一月八日
敷地面積	一七五坪
構造及建坪	木造亞鉛板葺平家一〇七坪
診療専門科目	内科、外科
主要診療設備	特記スベキモノナシ
入院設備	普通病室 室數二、面積一四坪、收容可能人員九 治療日時 (日曜日其他會社ノ公休日ヲ除キ) 毎日午前八時三十分ヨリ午後五時迄 藥 價 (從業員ノ身分ニ應ジ郡醫師會藥價ノ半額迄徴收ス)
診療規程	入院患者種類 傳染病患者ヲ除ク 入院者資格 會社從業員及家族 入院料 一日一圓七十錢
職員定數	醫師二、藥劑師一、產婆二、看護人五、助手二
醫師現在人員	專任 全科二

### 登川炭礦

診療所名稱 專屬登川炭礦病院  
 位置 北海道夕張郡夕張町登川鑛業用地内  
 開設年月日 大正六年七月二十六日  
 敷地面積 四〇七坪  
 構造及建坪 木造亞鉛板葺平家七八坪  
 診療專門科目 内科、外科  
 主要診療設備 特記スベキモノナシ  
 入院設備 普通病室 室數二、室面積九坪、收容可能人員五  
 治療日時 日曜日其他會社公休日ヲ除キ毎日午前八時三十分ヨリ午後五時迄  
 藥價 從業員ノ身分ニ應ジ郡醫師會藥價ノ半額迄徵收ス其他郡醫師會ニ依ル  
 入院患者種類 傳染病患者ヲ除ク  
 入院者資格 原則トシテ會社從業員及家族  
 入院料 一日一圓七十錢  
 職員定數 醫師二、藥劑師一、產婆一、看護人三、助手一  
 醫師現在人員 專任 内科一

### 眞谷地炭礦

專屬眞谷地炭礦病院  
 北海道夕張郡夕張町眞谷地鑛業用地内  
 大正五年三月二十六日  
 二六三坪  
 木造亞鉛葺平家九九坪  
 全科  
 特記スベキモノナシ  
 普通病室 室數二、面積一二坪、收容可能人員二五  
 治療日時 日曜日其他會社ノ公休日ヲ除キ毎日午前八時三十分ヨリ午後五時迄  
 藥價 從業員ノ身分ニ應ジ郡醫師會ノ半額迄徵收其他郡醫師會ニ依ル  
 入院患者種類 傳染病患者ヲ除ク  
 入院者資格 會社從業員及家族  
 入院料 一日一圓七十錢  
 醫師一、藥劑師一、產婆一、看護人二、助手二  
 專任 全科一

### 三菱大夕張炭礦

診療所名稱 三菱大夕張炭坑醫局及若葉分院  
 位置 北海道夕張郡夕張町字大夕張  
 開設年月日 本院分院共大正五年一月  
 敷地面積 本院八〇坪、分院七〇坪  
 構造及建坪 木造平家建葺本院四四坪、分院三六坪  
 診療專門科目 内科、外科  
 主要診療設備 特記スベキモノナシ  
 入院設備 普通病室 收容可能人員六  
 治療日時 每日午前八時ヨリ午後四時半迄  
 從業者及家族藥價 金六錢  
 特別ノ規定ナシ  
 職員定數 醫師二、齒科醫師一、藥劑師一、產婆一、看護人七、助手三  
 醫師現在人員 專任 内科一、外科一  
 囑託 齒科一

### 三井砂川炭礦

三井砂川鑛業所醫局  
 北海道空知郡砂川町一、六二二番地  
 大正七年十一月  
 八〇〇坪  
 木造平家建亞鉛引平鐵板葺二三〇坪五  
 内科、外科、齒科、眼科、マッサージ科  
 レントゲン一臺ヲ備付ケ診察、寫眞、治療ヲ施ス  
 普通病室 室數三、室面積二〇坪、收容可能人員一二  
 治療日時 每日午前八時ヨリ午後五時マデ（其以外ハ當直醫ニテ診療ス）  
 藥價 一日一劑金十五錢其他ハ時價ニヨル  
 入院者資格 會社從業員及家族  
 入院料 徵收セズ  
 職員定數 醫師三、齒科醫師一、藥劑師一、產婆三、看護人八、助手四  
 醫師現在人員 專任 内科二、外科一 齒科一  
 兼任 眼科一

空知炭礦

診療所名稱 專屬空知炭礦病院、神威診療所及西山診療所  
 位置 北海道空知郡歌志内村鑛業用地内  
 開設年月日 明治四十三年四月三日  
 敷地面積 六二一坪  
 構造及建坪 木造亞鉛板葺平家二〇三坪五四  
 診療專門科目 内科、外科  
 主要診療設備 特記スベキモノナシ  
 入院設備 普通病室 室數二、室面積一四坪、收容可能人員九  
 診療規程 治療日時 〔日曜日其他會社公休日ヲ除キ毎日午前八時三十分ヨリ午後五時迄〕  
 藥價 〔從業員ノ身分ニ應ジ郡醫師會藥價ノ半額收ス其他郡醫師會ニ依ル〕  
 入院患者種類 傳染病患者ヲ除ク  
 入院規程 入院者資格 會社從業者及家族  
 入院料 一日一圓七十錢  
 職員定數 醫師四、藥劑師一、產婆一、看護人四、助手三  
 醫師現在人員 專任 内科一、外科一、全科二

萬字炭礦

專屬萬字炭礦病院、二見澤分院及美流渡坑診療所  
 北海道空知郡栗澤村萬字鑛業用地内  
 大正五年十月  
 敷地面積 四六四坪  
 構造及建坪 木造亞鉛葺平家一五四坪五  
 診療專門科目 内科、外科  
 主要診療設備 特記スベキモノナシ  
 入院設備 普通病室 室數二、室面積一四坪、收容可能人員九  
 診療規程 治療日時 〔日曜日其他會社ノ公休日ヲ除キ毎日午前八時三十分ヨリ午後五時迄〕  
 藥價 〔從業員ノ身分ニ應ジ郡醫師會ノ半額收ス〕  
 入院患者種類 傳染病患者ヲ除ク  
 入院規程 入院者資格 會社ノ從業員及家族  
 入院料 一日一圓七十錢  
 職員定數 醫師四、藥劑師一、產婆三、看護人六、助手四  
 醫師現在人員 專任 内科一、外科一、全科二

茂尻炭礦

診療所名稱 大倉鑛業茂尻炭礦治療所  
 位置 北海道空知郡赤平村字下平岸  
 開設年月日 大正八年十月二十三日  
 敷地面積 四四八坪五  
 構造及建坪 平家建葺及トタン葺百五十一坪五合  
 診療專門科目 内科、外科、齒科  
 主要診療設備 レントゲン設備及手術室アリ  
 入院設備 普通病室 室數三、室面積一五坪、收容可能人員九  
 診療規程 治療日時 〔毎日午前七時ヨリ午後五時迄、但シ公休日ハ休業スルコトアルベシ〕  
 藥價 〔從業者十二錢五厘(健康保險組合負擔) 從業者家族大人十錢、小人八錢〕  
 入院患者種類 内科及外科(傳染病患者ヲ除ク)  
 入院規程 入院者資格 從業者及同家族  
 入院料 〔從業者一日一圓七十錢 家族實費(夏季二十錢、冬季三十錢)〕  
 職員定數 醫師三、齒科醫師一、產婆一、看護人七、助手八  
 醫師現在人員 專任 内科一、外科一  
 囑託 内科一、齒科一

奔別炭礦

奔別炭礦病院  
 北海道空知郡三笠山村奔別  
 大正七年五月二十三日(道廳病院規則ニヨル)  
 敷地面積 五九八坪  
 構造及建坪 木造トタン葺平家建一八四坪二五  
 診療專門科目 内科(小兒科)、外科(眼科、耳鼻科、婦人科)  
 主要診療設備 大日本レントゲン會社製グラント型診斷治療、寫眞撮影用レントゲン装置一基  
 入院設備 普通病室 室數四、室面積二八坪七五  
 診療規程 治療日時 〔室數四、室面積二八坪七五 收容可能人員一七〕  
 藥價 水藥十錢、散藥十錢  
 入院患者資格 制限ナシ  
 入院規程 入院料 〔從業員及其ノ家族金一圓五十錢 社外金二圓及二圓五十錢〕  
 職員定數 醫師三、齒科醫師一、藥劑師一、產婆二、看護人二、助手一  
 醫師現在人員 專任 内科一、外科二、齒科一  
 兼任 小兒科一、眼科二、耳鼻科二、婦人科二

### 幌内炭礦

診療所名稱 專屬幌内炭礦病院  
 位置 北海道空知郡三笠山村幌内鑛業用地内  
 開設年月日 明治四十三年四月八日  
 敷地面積 四二四坪八三九  
 構造及建坪 木造亞鉛板葺平家一二八坪  
 診療専門科目 内科、外科  
 主要診療設備 特記スベキモノナシ  
 入院設備 普通病室 室數二、室面積一四坪、收容可能人員九  
 治療日時 日曜日其他會社公休日ヲ除キ午前八時  
 三十分ヨリ午後五時迄  
 藥價 (從業員ノ身分ニ應ジ郡醫師會藥價ノ半額迄徵收ス其他郡醫師會ニ依ル)  
 入院患者種類 傳染病患者ヲ除ク  
 入院者資格 會社從業員及家族  
 入院料 一日一圓七十錢  
 職員定數 醫師二、藥劑師一、產婆一、看護人四  
 醫師現在人員 專任 内科一、外科一

### 幾春別炭礦

專屬幾春別炭礦病院  
 北海道空知郡三笠山村幾春別鑛業用地内  
 大正九年六月十九日  
 四三〇坪七  
 木造亞鉛板葺平家一二七坪二  
 内科、外科  
 特記スベキモノナシ  
 普通病室 室數二、室面積一四坪、收容可能人員九  
 治療日時 日曜日其他會社ノ公休日ヲ除キ午前八時三十分ヨリ午後五時迄  
 藥價 (從業員ノ身分ニ應ジ郡醫師會藥價ノ半額迄徵收其他郡醫師會ニ依ル)  
 入院患者種類 傳染病患者ヲ除ク  
 入院者資格 會社從業員及家族  
 入院料 一日一圓七十錢  
 醫師二、藥劑師一、產婆一、看護人二、助手二  
 專任 内科一、外科一

### 三菱蘆別炭礦

診療所名稱 三菱芦別炭坑醫局  
 位置 北海道空知郡芦別村字上芦別  
 開設年月日 大正三年十月二十五日  
 敷地面積 六二八坪  
 構造及建坪 木造平家建一九八坪八  
 診療専門科目 全科  
 主要診療設備 特記スベキモノナシ  
 入院設備 普通病室 室數九、收容可能人員九  
 傳染病室 室數二、收容可能人員四  
 治療日時 一般外來患者毎日午前八時ヨリ正午迄  
 午後往診ノ需ニ應ズ但日曜日ハ急患者ノ外休業  
 入院患者種類 内科、産婦人科  
 入院者資格 職員、從業員及家族ニ限ル  
 入院料 無料トシ各自共同炊事場ニテ食物ヲ調理ス  
 職員定數 醫師一、藥劑師一、產婆一、助手一  
 醫師現在人員 專任 全科一  
 囑託 齒科一

三菱芦別炭坑醫局第二坑出張所  
 北海道空知郡芦別村下芦別御料地  
 大正九年一月二十三日  
 一一二坪  
 木造平家建四〇坪五合  
 全科  
 特記スベキモノナシ  
 ナシ  
 本院ニ同ジ  
 ナシ  
 醫師一、產婆一、助手二  
 專任 全科一



光珠炭礦

診療所名稱	落合假診療所
位置	北海道空知郡美唄町落合ノ澤
開設年月日	大正十五年六月二十二日
敷地面積	一〇〇坪
構造及建坪	木造葺葺平家建、三四坪五合
診療專門科目	全科
主要診療設備	特記スベキモノナシ
入院設備	普通病室 室數一、室面積六坪、收容可能人員四
診療規程	治療日時 夏季自午前八時至午後四時 冬季自午前九時至午後三時 藥價 從業者及家族大人十三錢、小人十錢
入院規程	入院規程ナシ
職員定數	醫師一、齒科醫師一、產婆一、看護人二、助手一
醫師現在人員	囑託 全科一、齒科一

奧澤假診療所

診療所名稱	奧澤假診療所
位置	北海道空知郡美唄町一ノ澤
開設年月日	大正十五年十月一日
敷地面積	一三〇坪
構造及建坪	木造葺葺平家建、五四坪五合
診療專門科目	全科
主要診療設備	特記スベキモノナシ
入院設備	普通病室 室數一、室面積一〇坪、收容可能人員八
診療規程	落合假診療所ニ同ジ
入院規程	入院規定ナシ
職員定數	醫師一、看護人二、助手一
醫師現在人員	囑託 全科一

新歌志内炭礦

診療所名稱	新歌志内炭礦醫局
位置	北海道空知郡歌志内村新歌志内炭礦構内
開設年月日	大正九年一月五日
敷地面積	一七一坪二合
構造及建坪	木造切妻作平家建九四坪五
診療專門科目	全科
主要診療設備	熱氣浴設備電氣療法設備アリ
入院設備	普通病室 室數五、室面積三坪、收容可能人員一七
診療規程	治療日時 毎日診療 藥價 從業者ハ健康保險給付規定ニヨル 家族ハ内服藥十錢、手術處置料醫師會 規定ノ四割
入院規程	入院患者種類 傳染病患者ヲ除ク 入院者資格 從業者及家族
職員定數	醫師一、齒科醫師一、產婆一、看護人二
醫師現在人員	囑託 全科一

歌志内炭礦

診療所名稱	北海道鑛業株式會社歌志内炭礦醫局
位置	北海道空知郡歌志内村神成
開設年月日	大正十三年十二月一日承繼
敷地面積	一二六坪
構造及建坪	葺葺木造平建五十坪二五
診療專門科目	外科、内科、齒科
主要診療設備	特記スベキモノナシ
入院設備	普通病室 室數四、室面積一六坪、收容可能人員八
診療規程	治療日時 毎日午前八時ヨリ午後五時迄 藥價 從業者及其家族十錢頓服五錢
入院規程	入院患者種類 傳染病患者ヲ除ク 入院者資格 炭礦稼働者、職員、同家族
職員定數	醫師一、產婆一
醫師現在人員	專任 全科一、齒科一

上歌志内炭礦

診療所名稱 上歌志内炭礦醫院  
 位置 北海道空知郡歌志内村  
 開設年月日 大正十年十二月五日  
 敷地面積 約二五〇坪  
 構造及建坪 木造二階建九十九坪三四五  
 診療専門科目 外科及内科  
 主要診療設備 特記スベキモノナシ  
 入院設備 普通病室 室數三、室面積一五坪五合、  
 收容可能人員八  
 診療規程 治療日時 毎日午前八時ヨリ午後四時迄  
 (日曜日ヲ除ク)  
 藥價 從業者及家族七錢  
 入院規程ナシ  
 職員定數 醫師一、藥劑師一、看護人二、助手一  
 醫師現在人員 專任 内科一

春採炭礦

太平洋炭礦春採坑醫局  
 北海道釧路市鑛業用地内  
 大正九年六月八日  
 四〇〇坪  
 木造葺葺平家建九十五坪二五  
 全科  
 デアテルミー及レントゲン装置アリ  
 普通病室 室數二、室面積一二坪、收容可能人員八  
 治療日時 毎日午前八時ヨリ午後四時ニ至ル  
 藥價 從業者及家族 大人一日分十錢  
 小人一日分七錢  
 從業者及其家族ニシテ醫師ノ診斷ニ依リ入院ノ必  
 要アル場合ハ入院セシム  
 醫師一、產婆二、看護人二  
 專任 全科一

別保炭礦

診療所名稱 太平洋炭礦別保坑醫局  
 位置 北海道釧路郡鑛業用地内  
 開設年月日 大正六年八月二十日  
 敷地面積 一〇〇坪  
 構造及建坪 木造葺葺平家建三〇坪八合  
 診療専門科目 全科  
 主要診療設備 特記スベキモノナシ  
 入院設備 普通病室 室數一、室面積三坪、收容可能人員二  
 隔離病室 室數一、室面積三坪、收容可能人員二  
 治療日時 自午前八時至午後五時  
 藥價 從業者及其家族大人一日分十錢、小人  
 一日分七錢  
 入院患者種類 (醫師ノ診斷ニ依リ入院ノ必要アル  
 場合ハ入院セシム)  
 入院者資格 從業者及其家族  
 入院料 一日三十錢  
 職員定數 醫師一、產婆一、看護人二  
 醫師現在人員 專任 全科一

尺別炭礦

北日本鑛業株式會社尺別炭礦專屬病院  
 釧路國白糠郡音別村尺別炭礦構内  
 大正九年八月  
 七六坪  
 亞鉛板葺木造平家建五〇坪  
 内科、外科  
 一般外科診療設備アリ  
 普通病室 室數三、室面積一二坪、收容可能人員五  
 治療日時 毎日午前八時ヨリ午後五時迄トス  
 藥價 家族ニ對スル藥價一日分金二十錢、小  
 兒金十五錢  
 入院者資格 當炭礦居住者  
 醫師一、產婆一、看護人二  
 專任 全科一

### 雄別炭礦

診療所名稱	雄別礦業所診療所及大祥內分院
位置	本院北海道阿寒郡吾辛村雄別礦業所內 分院 同上 雄別炭山驛大祥內
開設年月日	大正十二年一月三日
敷地面積	一、二五〇坪
構造及建坪	木造平家建葺漆喰壁、本院一〇六坪五 分院三一坪五
診療專門科目	全科
主要診療設備	特記スベキモノナシ
入院設備	普通病室 室數四、室面積二五坪、收容人員一〇 隔離病室 室面積二二坪五合、收容可能人員五
診療規程	治療日時 每日午前九時ヨリ午後九時迄 藥價 健康保險被保險者ハ藥價ナシ、家族ハ 醫師會規定ノ六割引
入院規程	入院患者種類 制限ナシ 入院者資格 制限ナシ 入院料 從業員無料
職員定數	醫師二、齒科醫師一、藥劑師一、產婆一、 看護人四、助手一
醫師現在人員	囑託 內科一、耳鼻咽喉科一、齒科一

### 勿來炭礦

診療所名稱	大日本炭礦勿來坑醫局
位置	福島縣石城郡勿來町勿來炭礦構內
開設年月日	大正六年十二月
敷地面積	八十六坪五合(隔離病室ハ含マズ)
構造及建坪	木造木葺平家建四十四坪五合 (隔離病室ハ含マズ)
診療專門科目	內科、外科一般
主要診療設備	特記スベキモノナシ
入院設備	普通病室 室數二、室面積一三坪二五 收容可能人員四 隔離病室 室數二、室面積三〇坪五合 收容可能人員一
診療規程	治療日時 每日午前八時ヨリ午後五時迄 藥價 十歲未満金五錢、十歲以上金七錢 其他 受診者ハ從業者及其ノ同居家族ニ限ル
入院規程	特別ノ規定ナシ
職員定數	醫師一、看護人二、助手一
醫師現在人員	專任 全科一

### 內郷炭礦、小野田炭礦

診療所名稱	盤城炭礦株式會社 礦業所附屬病院	高坂分院	小野田分院
位置	福島縣石城郡內郷村大字宮	同 大字高坂	同 石城郡磐崎村湯長
開設年月日	大正十二年十二月	大正十四年九月	大正四年五月
敷地面積	二六五坪八	四九五坪六	二〇三坪
構造及建坪	木造平家建一三六坪五	木造平家建五八坪七五	木造平家建一四一坪四五
診療專門科目	內科、小兒科、外科、產婦人科、耳鼻咽喉科、眼科、齒科 ライニール社製、ネオイデアール、レントゲン裝置ヲ設置ス		
主要診療設備	普通病室 室數 六、室面積三七坪、收容可能人員二〇 隔離病室 室數一二、室面積四八坪、收容可能人員三七		
診療規程	治療日時 每日午前七時ヨリ午後四時迄 藥價 從業者 公傷者及保險組合十二錢、自辨家族六錢 其他 受診資格 從業員及其家族		
入院設備	入院患者種類 制限ナシ 入院者資格 從業員及其家族ニ限ル 入院料 一日金一圓三十錢但シ賄料及看護婦付添料ヲ含ムモ治療費ヲ含マズ		
職員定數	醫師一四、齒科醫師二、藥劑師二、產婆五、看護人五六、助手八		
醫師現在人員	專任 內科小兒科五、外科產婦人科四 囑託 內科小兒科一、外科產婦人科一、眼科一、耳鼻咽喉科一、齒科三		

### 入山炭礦

診療所名稱 私立入山炭礦病院  
 位置 福島縣石城郡湯本町大字臺ノ山六番地  
 開設年月日 大正十一年四月十三日  
 敷地面積 一、三四四坪五合  
 構造及建坪 木造平家洋風建二五六坪二合五勺  
 診療專門科目 内科、外科、耳鼻咽喉科、婦人科、眼科、齒科  
 主要診療設備 太陽燈アリ  
 入院設備 普通病室 室數九、室面積四一坪、收容人員一六  
 隔離病室 隔離病舎アリ  
 診療規程 治療日時 每日午前八時ヨリ正午迄外來午後往診  
 藥價 從業者及其家族 一劑十錢  
 其他 社宅以外ノ往診ハ謝絶スルコトアリ  
 入院患者種類 傳染病ヲ除ク他ノ重傷病者  
 入院者資格 從業員及其家族  
 入院料 一日一圓五十錢  
 職員定數 醫師五、齒科醫師一、藥劑師一、產婆一、  
 看護師二五、助手五  
 醫師現在人員 專任 内科一、外科一、婦人科一、耳鼻咽喉科一  
 囑託 眼科一、齒科一

### 三井湯本炭礦

三井湯本鑛業所醫局  
 福島縣石城郡磐崎村鑛業所構内  
 大正六年  
 一四一坪  
 木造瓦葺五七坪  
 全科  
 特記スベキモノナシ  
 普通病室 室數五、室面積三五坪二五  
 收容可能人員一〇  
 隔離病室 室數四、室面積二二坪七五  
 收容可能人員四  
 治療日時 每日午前來院患者治療、午後往診  
 藥價 從業者及其家族 一劑十錢  
 入院患者種類 制限ナシ  
 入院者資格 從業員及其家族  
 入院料 規定ナシ  
 醫師一、產婆三、看護師三、助手一  
 專任 全科一  
 囑託 齒科一

### 福島炭礦

診療所名稱 福島炭礦醫局  
 位置 福島縣石城郡赤井村大字高萩字山ノ入  
 開設年月日 大正七年十月一日  
 敷地面積 醫局 二二二坪五合、隔離病舎 七〇坪  
 構造及建坪 木造平家建醫局一一一坪六、隔離病舎四一坪  
 診療專門科目 内科、外科、眼科  
 主要診療設備 特記スベキモノナシ  
 入院設備 普通病室 室數四、室面積一六坪、收容可能人員八  
 隔離病室 室數四、室面積一二坪、收容可能人員八  
 治療日時 每日午前七時ヨリ午後五時迄  
 藥價 從業者及其家族 大人十二錢 小人十錢  
 入院患者種類 内科、外科、産科  
 入院者資格 當礦從業員及其家族  
 入院料 二圓五十錢  
 職員定數 醫師一、看護師二、助手一  
 醫師現在人員 專任 全科一

### 好間炭礦

好間鑛業所醫局 同 分局  
 福島縣石城郡好間村 同 大字北好間  
 大字上好間 昭和二年六月二十五日  
 大正六年六月一日 五〇坪  
 一六〇坪  
 木造瓦葺平家七九坪七五 木造杉皮葺一七坪二五  
 内科、外科、眼科、齒科  
 特記スベキモノナシ  
 普通病室 室數五、室面積一〇〇坪、  
 收容可能人員三五  
 隔離病室 室數七、室面積八〇坪、收容人員一四  
 治療日時 每日午前九時ヨリ午後四時三十分迄  
 藥價 從業者及其家族 大人七錢 小人五錢  
 入院患者種類 業務上及業務外傷病者  
 入院者資格 從業員及其家族  
 入院料 一日金一圓五十錢以下  
 醫師三、齒科醫師一、看護師七、助手二  
 專任 内科一、外科一、眼科一  
 囑託 齒科一

### 小田第二坑

診療所名稱	小田炭礦醫局
位置	福島縣石城郡好間村大字北好間字堂田
開設年月日	大正十四年十月一日
敷地面積	二〇五坪
構造及建坪	木造木羽葺一〇二坪
診療專門科目	内科(全科診療ヲナス)
主要診療設備	特記スベキモノナシ
入院設備	普通病室 室數三、室面積七坪、收容可能人員五
診療規程	治療日時 每日午前七時ヨリ午後五時迄 藥價 從業者及家族一劑一日分金二十錢
入院規程	入院患者種類 制限ナシ 入院者資格 當山從業員並ニ其ノ家族 入院料 無料 但シ賄ハ自辨トス
職員定數	醫師一、藥劑師一、產婆一、看護人二、助手一
醫師現在人員	專任 内科一 囑託 齒科二

### 大倉無煙炭礦

大倉無煙第一坑醫局	茨城縣多賀郡華川村大字小豆畑
開設年月日	大正十五年九月十一日
敷地面積	一〇〇坪(醫局)
構造及建坪	木造平家建醫局五三坪七五、避病舎四三坪
診療專門科目	全科
主要診療設備	特記スベキモノナシ
入院設備	普通病室 室數四、室面積一三坪、收容人員一八 隔離病室 室數二、室面積一八坪、收容人員一二
診療規程	治療日時 午前外來宅診、午後往診 藥價 從業者郡醫師會規定ノ半額 其他 診療患者ハ從業者及其ノ家族ニ限ル
入院規程	入院患者種類 業務上傷病者及傳染病患者 入院者資格 普通病室ハ從業者ノ業務上ノ傷病者ニ限ルモ隔離病室ハ從業者及家族ノ傳染病患者ヲ入院セシム
入院料	無料
職員定數	醫師一、看護人二、助手二
醫師現在人員	專任 全科一

### 大倉無煙炭礦

診療所名稱	大倉無煙第二坑醫局
位置	茨城縣多賀郡南中郷村大字石岡
開設年月日	大正十五年九月十一日
敷地面積	醫局一七坪、避病舎不明
構造及建坪	木造平家建醫局一六坪、避病舎二五坪
診療專門科目	全科
主要診療設備	特記スベキモノナシ
入院設備	隔離病室 室數四、室面積一三坪、收容可能人員八
診療規程	第一坑醫局ニ同ジ
入院規程	第一坑醫局ニ同ジ
職員定數	醫師一、看護人二、助手一
醫師現在人員	專任 全科一

### 大倉無煙第三坑醫局

大倉無煙第三坑醫局	茨城縣多賀郡南中郷村大字日棚
開設年月日	大正十五年九月十一日
敷地面積	不明
構造及建坪	木造平家建瓦葺二四坪七五
診療專門科目	全科
主要診療設備	特記スベキモノナシ
入院設備	ナシ
診療規程	第一坑醫局ニ同ジ
入院規程	ナシ
職員定數	醫師一、看護人二、助手一
醫師現在人員	專任 全科一

### 千代田炭礦

診療所名稱	磐城炭礦附屬病院 千代田本坑分院	千代田四坑分院
位置	茨城縣多賀郡松岡村	同上
開設年月日	明治三十六年三月	大正六年二月
敷地面積	一一〇坪	九六坪
構造及建坪	木造平家建八三坪	同上四三坪
診療專門科目	全科	
主要診療設備	本坑分院ニレントゲン設備ヲ有ス	
入院設備	普通病室 室數五、室面積一六坪、收容人員一二 隔離病室 室數三、室面積一二坪、收容人員六	
診療規程	治療日時 午前七時ヨリ午前十一時外來宅診 午後 藥價 從業者内服藥一日分六錢 其他 診療患者ノ範圍從業者及其家族	
入院規程	入院者資格 從業者ノ業務上ノ重傷病者ヲ入院セ 入院料 無料	
職員定數	醫師二、藥劑師一、看護人七、助手四	
醫師現在人員	專任 全科二 囑託 齒科一	

### 重内炭礦

診療所名稱	磐城炭礦株式會社附屬病院重内坑分院
位置	茨城縣多賀郡磯原町大字大塚
開設年月日	明治三十四年九月
敷地面積	六〇坪
構造及建坪	四二坪五合
診療專門科目	全科
主要診療設備	特記スベキ設備ナシ
入院設備	隔離病室 室數三、室面積二〇坪、收容人員一〇
診療規程	治療日時 自午前七時至午前十一時外來宅診 午後 藥價 從業者内服藥一日分六錢 其他 診療患者ノ範圍從業者及其ノ家族
入院規程	入院患者種類 法定傳染病患者 入院者資格 從業者及其ノ家族 入院料 ナシ
職員定數	醫師一、看護人四、助手三
醫師現在人員	專任 全科一 囑託 齒科一

### 高萩炭礦

診療所名稱	大日本炭礦高萩坑醫局
位置	茨城縣多賀郡松原町
開設年月日	大正六年十月
敷地面積	三〇坪
構造及建坪	木造二階建トタン葺一二坪
診療專門科目	全科
主要診療設備	特記スベキ設備ナシ
入院設備	ナシ
診療規程	治療日時 自午前八時至正午外來治療、午後往診 藥價 從業者及家族 大人七錢、小人五錢 其他 診療患者ノ範圍從業者及其同居家族
入院規程	ナシ
職員定數	醫師一、產婆一、看護人三、助手一
醫師現在人員	專任 全科一

### 磯原炭礦

診療所名稱	大日本炭礦磯原坑醫局
位置	茨城縣多賀郡華川村大字上小津田
開設年月日	大正五年七月
敷地面積	三四坪
構造及建坪	木造平家建瓦葺二二坪五合
診療專門科目	全科
主要診療設備	特記スベキモノナシ
入院設備	ナシ
診療規程	治療日時 自午前八時至正午外來診療、午後往診 藥價 從業者及家族 内服藥一日分 大人七錢 小人五錢 其他 從業者及家族(同居)ノミヲ診療ス
入院規程	ナシ
職員定數	醫師一、看護人一、助手一
醫師現在人員	專任 全科一

### 山陽無煙大嶺礦業所

大嶺礦業所醫局  
山口縣美禰郡大嶺村桃ノ木坑々所内  
大正十二年七月  
一一〇坪  
木造瓦葺二階建延三〇坪  
全科  
特殊設備ナシ  
ナシ  
治療日時 毎週月、水、金ト定メ囑托醫出張診療ス  
藥 價 從業者 内服藥一劑一日分十錢  
ナシ  
醫師一、藥師一、助手一  
囑託 全科一

### 沖ノ山炭礦

沖ノ山同仁病院  
山口縣宇都市沖ノ山炭礦々業地内  
大正四年四月一日(山口縣病院規則ニ準據ス)  
一二〇〇坪  
建坪延七八六坪三合、木造洋風二階建  
内科、小兒科、外科皮梅毒、産婦人科、眼科  
レントゲン、太陽燈、デアテルミー、治療室完備  
繃帶交換室、無菌手術室、マツサージ室、物療室  
普通病室 室數六四、室面積一室ニ付二坪半乃至  
三坪、收容可能人員七二  
隔離病室 室數六、室面積一八坪、收容人員一二  
治療日時 毎日午前八時ヨリ午後五時迄  
藥 價 從業者ハ健康保險法ニヨル、家族ハ市  
醫師會規定ノ半額(内服藥十五錢)  
入院患者種類 一般  
入院者資格 制限ナシ  
入院料 健康保險被保險者ハ一日一圓五十  
錢、從業者ノ家族ハ七十五錢ヲ徵  
收ス  
醫師九、藥劑師二、産婆二、看護人二二、助手一  
主任 内科四、外科三、産婦人科一、眼科一、  
レントゲン科一

### 三池炭礦

三池礦業所醫院  
本院 福岡縣大牟田市 分院(七箇所)  
山ノ上町七番地 (一)大牟田市龜谷町  
(二)大牟田市三坑町  
(三)三池郡三川町川尻  
(四)三池郡駛馬村粟生  
(五)三池郡玉川村勝立  
(六)熊本縣玉名郡荒尾町原万田  
(七)熊本縣玉名郡荒尾町大島  
明治二十二年一月  
本院三、〇四三坪、分院(七箇所)一、二四三坪  
本院 木造平家建、一部 二階建 一、三八八坪 分院(七箇所)木造平家建三六五坪  
及鐵筋コンクリート三階建 一、三三三坪  
内科、外科、小兒科、産婦人科、眼科、耳鼻咽喉科、皮膚科、レントゲン科、マツサージ科  
レントゲン設備 交流整流式、ソブラーベルグエー型最大(10K.W.)十萬ボルト  
手術室設備 完備セリ  
普通病室 室數二五、室面積二二五坪、收容可能人員一〇六  
隔離病室 室數四、室面積二八坪、收容可能人員一二  
治療日時 三大節祝日及定休日ヲ除キ毎日前八時ヨリ同十二時迄、往診ハ午後トス  
但シ入院患者、急患者ハ例外トシテ取扱フ  
藥 價 從業者 職別ニヨリ五錢或ハ十錢  
入院患者種類 主トシテ公傷病患者ヲ入院セシム、尙餘裕アル場合ハ一般患者及傳染病患者(コレラ、  
ペストヲ除ク)ヲ收容ス  
入院者資格 會社從業員及其家族  
入院料 稼働者一日十五錢、職員五十錢  
醫師四一、藥劑師一二、産婆一七、看護人八三、助手三  
主任 内科一、外科一、小兒科一、産婦人科二、眼科三、耳鼻咽喉科二、皮膚科一、衛生科一、  
體格検査醫一

新原海軍炭礦

診療所名稱	開設年月日	敷地面積	構造及建坪	診療專門科目	主要診療設備	入院設備	診療規程	職員定數	醫師現在人員
海軍燃料廠採炭部醫局	第四坑醫局及第五坑醫局	第四坑醫局 一〇四二平方米 第五坑醫局 一〇四二平方米 第六坑醫局 一〇四二平方米	第四坑醫局 一〇四二平方米 第五坑醫局 一〇四二平方米 第六坑醫局 一〇四二平方米	全科	レントゲン設備 第四坑醫局スタルク號一臺、第五坑醫局ダイアナ號一臺 手術室設備 消毒設備ヲ有スル手術室各坑一室 其他設備 第五坑醫局人工太陽燈一臺	普通病室 室數 四坑 五坑 四坑 隔離病室 室數 五坑 一七	治療日時 午前八時ヨリ午後五時ニ至ル但シ急患者ハ隨時診療ス 從業者ハ健康保險ニヨル給付期間藥價無料、家族ハ内服藥一日分四錢(藥券ニヨル)、其他鑛夫並其家族ノ私傷病ニツキテハ共濟會診療所ヲ開設シ公傷患者ノ診療ニ支障ナキ限リ各坑醫局ニ於テ診療ス	入院患者種類 通院困難ナル公傷患者及健康保險ノ給付ニヨル私傷病患者ニシテ入院ヲ要スルモノ 入院者資格 從業者 入院料 無料	醫師三、藥劑師一、看護人八、助手七 主任 全科三
第四坑醫局	第四坑醫局	四三二一平方米	第四坑隔離所 一、五八六平方米						
第五坑醫局	第五坑醫局	四三二一平方米	第五坑隔離所 八九一平方米						
第六坑醫局	第六坑醫局	四三二一平方米	第六坑隔離所 四六二平方米						

高田炭礦

診療所名稱	開設年月日	敷地面積	構造及建坪	診療專門科目	主要診療設備	入院設備	診療規程	職員定數	醫師現在人員
高田炭礦醫院	昭和三十二年十二月新築(大正七年開設)	一〇三〇坪(醫院七一六坪、隔離二九七坪)	木造建、平屋瓦葺二六三坪(醫院一六五坪、隔離九八坪)	全科	レントゲン、手術室(滅菌水手洗裝置其他必要ナル器械)及細菌検査設備アリ	普通病室 室數三、室面積 三坪、收容可能人員三 隔離病室 室數二、室面積 三坪、收容可能人員三	治療日時 每日午前八時ヨリ午後五時迄 (夜間ハ宿直員ヲ置ク) 健康保險被保險者 一日三十四錢 其他ノ者一日藥價(役員及家族 六錢、稼人及家族 三錢)	入院患者種類 診察上必要アリト認ムル者 入院者資格 當礦從業者及其ノ家族 入院料 無料	醫師一、齒科醫師三(囑託)、藥劑師一、產婆三、助手一 主任 內科一、外科一 囑託 齒科一
久原炭礦醫院	福岡縣粕屋郡久原村字奈良田一五六番地	大正十三年十二月新築(開設年月不明)	木造平屋建瓦葺三三坪九合	全科	手術室、研究室、齒科室ヲ設備ス	普通病室 室數五、室面積 一六坪、收容人員一〇	治療日時 每日午前八時ヨリ午後五時迄 (夜間當直ヲ置ク) 健康保險被保險者 一日金三十四錢 其他ノ者一日(役員及其家族 六錢、稼人及家族 三錢)	入院患者種類 公、私傷病患者ニシテ入院ノ必要アリト認メタル者 入院者資格 當炭坑從業者並其家族 入院料 無料	醫師一、齒科醫師一、產婆一、助手三 主任 內科一 囑託 齒科一



龜山炭礦

診療所名稱 龜山鑛業所醫局  
 位置 福岡縣粕屋郡志免村大字別府一〇二二番地  
 開設年月日 大正五年(月日不詳)  
 敷地面積 一四〇坪  
 構造及建坪 木造平家建瓦葺六三坪  
 診療專門科目 全科  
 主要診療設備 手術室、診察室、藥室、患者控所、看護婦室等  
 入院設備 普通病室 室數三、室面積三三坪五、收容可能人員六  
 隔離病室 室數二、室面積 六坪、收容可能人員四  
 診療規程 治療日時 自午前七時至午後五時  
 從業者藥價 從業者ハ健康保險ニ依リ、家族ハ一日內服藥五錢ヲ徵收ス  
 入院患者種類 內外科重患者  
 入院者資格 從業者及家族  
 入院料 無料  
 職員定數 醫師一、產婆二、看護人三、助手一  
 醫師現在人員 專任 全科一

大谷炭礦

大谷炭礦醫局  
 福岡縣粕屋郡宇美町大字炭燒五一三番地  
 大正八年一月  
 敷地面積 一八七坪  
 構造及建坪 木造平家建瓦葺二棟、五五坪五  
 診療專門科目 全科  
 主要診療設備 手術室、診療室、藥室、宿直室等  
 入院設備 普通病室 室數一、室面積八坪、收容可能人員八  
 治療日時 自午前七時至午後五時  
 從業者及家族藥價 大人一劑十錢、小兒五錢  
 入院患者種類 主トシテ外科患者  
 入院者資格 從業者及其家族  
 入院料 徵收セズ(食費自辨)  
 職員定數 醫師三、產婆一、看護婦二、助手一  
 醫師現在人員 專任 全科一  
 囑託 全科一

廣松鑛業所壽炭礦

診療所名稱 廣松鑛業所壽炭礦醫院  
 位置 福岡縣粕屋郡須惠村大字植木三八八番地  
 開設年月日 大正十五年八月  
 敷地面積 二一〇坪  
 構造及建坪 木造草葺平家建一棟三三坪  
 診療專門科目 全科  
 主要診療設備 特記スベキモノナシ  
 入院設備 ナシ  
 診療規程 治療日時 每日午前九時開始  
 從業者藥價 內服藥一日分十錢  
 入院規程 ナシ  
 職員定數 醫師一、產婆一  
 醫師現在人員 專任 全科一

姪濱炭礦

姪濱鑛業株式會社附屬醫局  
 福岡縣早良郡姪濱町四〇五六番地  
 大正三年十二月一日  
 敷地面積 三三六坪  
 構造及建坪 木造瓦葺二七坪  
 診療專門科目 內科、外科  
 主要診療設備 手術室、繃帶交換所、器械煮沸消毒所等  
 入院設備 普通病室 室數一、室面積三三坪五、收容人員二  
 隔離病室 室數一、室面積三三坪五、收容人員二  
 診療規程 治療日時 每日午前七時ヨリ午後二時迄  
 藥價 內服藥一日分家族三錢、從業者ハ保險法ニ依ル、外科手術料並ニ往診料ハ徵收セズ  
 入院患者種類 主トシテ外科的疾患及「ワイル」氏病(隔離室)  
 入院者資格 稼働者  
 入院料 健康保險規定ニヨル  
 職員定數 醫師二、產婆一、看護人六、助手一  
 醫師現在人員 專任 內科一、外科一

### 福岡炭礦第二坑

診療所名稱	福岡炭礦第二坑醫局
位置	福岡縣早良郡姬濱町二九六〇番地
開設年月日	昭和二年三月一日
敷地面積	七坪五合
構造及建坪	平家建便利瓦葺七坪五合
診療專門科目	全科
主要診療設備	特記スベキモノナシ
入院設備	ナシ
診療規程	治療日時 一、私傷病 自午前九時至正午 二、公傷 自午後一時至同三時 從業者藥價 從業者無料 家族藥價(內服藥一日分)五錢
入院規程	ナシ
職員定數	醫師一、產婆一、助手三
醫師現在人員	囑託 全科一

### 高尾鑛業所

高尾鑛業所醫局	福岡縣遠賀郡水卷村
開設年月日	明治四十五年七月
敷地面積	四十八坪
構造及建坪	瓦葺平家建四三坪
診療專門科目	內外科全般
主要診療設備	特記スベキモノナシ
入院設備	ナシ
診療規程	治療日時 每日午前七時ヨリ午後八時迄 藥價 從業者ハ保險組合ニヨル 家族ニ對シテハ一日二十五錢宛鑛業所ヨリ給ス
入院規程	ナシ
職員定數	醫師一、助手一
醫師現在人員	囑託 內科一、外科一

### 大辻炭礦

診療所名稱	大辻炭礦病院
位置	福岡縣遠賀郡香月村
開設年月日	明治四十一年六月
敷地面積	本院六四一坪、隔離所二二一坪、結核療養所一三〇坪
構造及建坪	木造洋館作り基礎硬瓦、瓦屋根平家建、本院二五二坪、隔離所八九坪、結核療養所六七坪
診療專門科目	內科、外科、小兒科、眼科、耳鼻喉科
主要診療設備	レントゲン(ニューダイヤナ號)、手術室、試驗室(細菌検査ヲ含ム)、消毒室、チャタルミー等
入院設備	普通病室 室數八、室面積六〇坪、收容可能人員三〇 結核療養所 室數六、室面積二四坪、收容可能人員 六 隔離病室 室數六、室面積三九坪、收容可能人員一二
診療規程	治療日時 自午前七時三十分至午後五時三十分 從業者藥價 劑數ニ關セズ一日分三錢、洗眼一錢、外科治療五錢、診察券(一ヶ月有效)五錢、往診五錢、往診三十錢
入院規程	入院患者種類 全科患者ヲ入院セシム 入院者資格 當炭礦從業者及其家族
職員定數	入院料 普通病室鑛夫及其家族五錢、職員五十錢、(藥價及賄ヲ含マズ) 醫師四、藥劑師一、產婆七、看護人五、助手二
醫師現在人員	兼任 內科一、外科一、小兒科一、耳鼻喉科一 囑託 內科一、眼科一、レントゲン科一

中鶴炭礦

診療所名稱	位置	開設年月日	敷地面積	構造及建坪	診療專門科目	主要診療設備	入院設備	診療規程	入院規程	職員定數	醫師現在人員
大正鑛業株式會社附屬病院 中鶴第一坑所內 大正九年五月一日	中鶴第一坑所內	大正九年五月一日	病室二九五坪 隔離室一六七坪八合	木造建、病室一六二坪 隔離室五〇坪	內科、外科 診察室、手術室、藥室 病理試驗室、婦人科室等	普通病室 室數二〇、室面積二四坪五 收容可能人員二〇 隔離病室 室數二〇、室面積二四坪五 收容可能人員二〇	治療日時 自午前八時至午後五時 稼働者及其ノ家族 內服藥一劑金二錢 職員及其家族 內服藥一劑金五錢 入院患者種類 外科的重症者 入院者資格 會社從業員 入院料一日 稼働者及其家族二 家族五十錢、職員及其 醫師三、齒科醫師一、藥劑師一、 產婆二、看護人六、助手一、四 專任 全科三 囑託 齒科一	本院ニ同ジ	本院ニ同ジ	醫師二、藥劑師一、助手五 專任 全科二	
中鶴第二坑分院 中鶴炭坑第二坑所內 昭和二年八月二十五日	中鶴第二坑分院	昭和二年八月二十五日	總敷坪數一七一坪	木造平家建坪八六坪八合	內科、外科 特記スベキモノナシ	普通病室 室數三、室面積九坪 收容可能人員六	本院ニ同ジ	本院ニ同ジ	本院ニ同ジ	醫師一、助手二 專任 全科一	
中鶴第三坑分院 中鶴第三坑所內 明治四十二年	中鶴第三坑分院	明治四十二年	五〇坪	木造平家二六坪	全科 特記スベキモノナシ	ナシ	本院ニ同ジ	本院ニ同ジ	本院ニ同ジ	醫師一、助手二 專任 全科一	

海老津炭礦

診療所名稱	位置	開設年月日	敷地面積	構造及建坪	診療專門科目	主要診療設備	入院設備	診療規程	入院規程	職員定數	醫師現在人員
海老津炭礦病院 福岡縣遠賀郡岡垣村	海老津炭礦病院	大正七年六月	二五六坪(隔離病室敷地ヲ除ク) 本館木造平家建 三三坪(病室ヲ含マズ)	內科、外科、產婦人科	手術室設備 婦人科、外科	普通病室 室數五、室面積二八坪、收容人員 七 隔離病室 室數六、室面積三六坪、收容人員一二 治療日時 自午前八時至午後五時(日曜日休診)	從業者藥價 一日分水散藥五錢 入院患者種類 外科、內科、產婦人科 入院者資格 海老津炭礦從業員及同家族 入院料 一日二圓五十錢	從業者藥價 一日分水散藥五錢 入院患者種類 外科、內科、產婦人科 入院者資格 海老津炭礦從業員及同家族 入院料 一日二圓五十錢	從業者藥價 一日分水散藥五錢 入院患者種類 外科、內科、產婦人科 入院者資格 海老津炭礦從業員及同家族 入院料 一日二圓五十錢	醫師一、產婆一、看護人三、助手一 專任 內科一	

大隈炭礦

診療所名稱	位置	開設年月日	敷地面積	構造及建坪	診療專門科目	主要診療設備	入院設備	診療規程	入院規程	職員定數	醫師現在人員
大隈炭坑醫局 福岡縣遠賀郡底井野村大字下大隈大隈炭坑內	大隈炭坑醫局	大正四年四月頃	一八〇坪	平家建木造六五坪五合	內科、外科	手術室設備 アリ	普通病室 室數五、收容可能人員八 隔離病室 ナシ	治療日時 大隈炭坑操業日毎日 午前八時ヨリ午後五時マデ	從業者藥價 五錢 入院患者種類 重傷病患者 入院者資格 從業員及其ノ家族 入院料 無料、但シ食費及附添ハ自辨トス	醫師一、看護人二、助手一 專任 內科一	

### 岩崎炭礦

診療所名稱	岩崎炭坑醫局
位置	福岡縣遠賀郡香月村岩崎炭坑構内
開設年月日	明治三十五年七月一日
敷地面積	一〇坪五合
構造及建坪	ナシ
診療專門科目	内科、外科
主要診療設備	特記スベキモノナシ
入院設備	ナシ
診療規程	治療日時 毎日午前八時ヨリ同十二時迄 午後往診(休日午前中) 從業者及家族藥價 金五錢(内金二錢事務所補助)
入院規程	ナシ
職員定數	醫師一、藥劑師一、產婆一、看護人一、助手一
醫師現在人員	專任 内科一

### 高松鑛業所

高松本坑醫局	福岡縣遠賀郡小卷村大字吉田高松本坑
開設年月日	大正五年十月
敷地面積	四五坪
構造及建坪	平家建瓦葺三八坪五合
診療專門科目	内、外科全般
主要診療設備	手術室設備 一五坪
入院設備	普通病室 室數五、室面積一五坪、收容人員二〇
診療規程	治療日時 毎日午前七時ヨリ午後八時迄 從業者藥價 從業者ハ保險規則ニヨリ、家族ニ對シテハ一日分二十五錢ヲ補助
入院規程	入院患者種類 公私傷患者ニテ歩行シ得ザルモノ
職員定數	入院者資格 本鑛業所從業者又其家族
醫師現在人員	入院料 ナシ 醫師一、藥劑師一、助手一 專任 内科一

### 明治炭礦

診療所名稱	第一坑醫局	第二坑醫局	第三坑醫局	第四坑醫局
位置	嘉穂郡穎田村大字熱田	同上	鞍手郡直方町大字下境	鞍手郡直方町大字中泉
開設年月日	明治二十九年五月	明治二十九年十月	明治三十一年二月	明治四十年六月
敷地面積	二四三坪	二一九坪	一一六坪	一五五坪
構造及建坪	木造瓦葺平家建 七八坪五合	木造瓦葺平家建 七五坪一合五勺	木造瓦葺平家建 四〇坪二合五勺	木造瓦葺平家建 六七坪四合
診療專門科目	全科			
主要診療設備	内科、外科、婦人科、藥局ヲ設備ス			
入院設備	普通病室 室數一一、室面積二六坪五、收容可能人員一八 隔離病室 室數一〇、室面積 一九坪、收容可能人員一二			
入院規程	治療日時 毎日自午前七時至午後五時、但急患ニ對シテハ時間ノ制限ナシ 從業者藥價 被保險者ハ健康保險法ニヨリ、其他從業員及其家族ハ一劑金六錢、稼人家族ハ無料 其 他 外來患者ハ醫師會ノ規定ニ依ル			
職員定數	入院患者種類 普通患者及法定傳染病中腸窒扶斯患者			
診療規程	入院者資格 從業者及其家族			
醫師現在人員	入院料 無料、尙重症患者ハ當社中央病院ニ入院セシム 醫師四、藥劑師三、產婆六、看護人三、助手四 專任 内科二、外科二			

大之浦炭礦

診療所名稱	位置	開設年月日	敷地面積	權造及建坪	診療專門科	主要診療設備	入院設備	職員定數	醫師現在人員
大之浦炭礦第一病院	福岡縣鞍手郡大之浦炭礦第一坑	明治三十七年十月一日	一〇四七坪六合	木造平家建瓦葺真壁外部下見板張ペンキ塗 建坪三六五坪五合	全科 手術室一、研究室一	普通病室(室數九、室面積九九坪) 收容可能人員四四	第一病院ニ同ジ	醫師四、藥劑師一、看護婦四、助手一、囑託齒科一	
大之浦炭礦第一病院附屬避病院	福岡縣鞍手郡大之浦炭礦第二坑	明治四十年八月	七〇七坪九合	木造平家建瓦葺一六一坪	傳染病科	特記スベキモノナシ 隔離病室(室數七、室面積壹坪五) 收容可能人員三四	第一病院ニ同ジ	醫師一、看護婦二、助手一、囑託齒科一	
大之浦炭礦第二病院	福岡縣鞍手郡大之浦炭礦第三坑	明治三十七年十月一日	二一七一坪五合	木造二階建スレート葺壁木摺外部セメント塗四二五坪六合	全科 レントゲン設備、手術室三、研究室等	普通病室(室數〇、室面積一三坪壹) 收容可能人員八四	第一病院ニ同ジ	醫師六、藥劑師一、看護婦九、助手二、囑託齒科一	
大之浦炭礦第三病院	大之浦炭礦第六坑	明治三十七年十月一日	五八七坪	木造平家建瓦葺外部下見板張	全科	手術室一、研究室一	第一病院ニ同ジ	醫師四、藥劑師一、看護婦四、助手二、囑託齒科一	
大之浦炭礦第七坑	大之浦炭礦第七坑	大正八年五月一日	九一坪五合	木造平家建瓦葺三一坪	全科	特記スベキモノナシ	第一病院ニ同ジ	醫師一、看護婦二、助手一、囑託齒科一	
大之浦炭礦第三病院附屬避病院	大之浦炭礦第六坑	大正六年八月	四三四坪七合	木造平家建瓦葺一三八坪二五	傳染病科	特記スベキモノナシ 隔離病室(室數一四、室面積三九坪) 收容可能人員二〇	第一病院ニ同ジ	醫師六、藥劑師一、看護婦九、助手二、囑託齒科一	

大之浦炭礦

診療所名稱	位置	開設年月日	敷地面積	構造及建坪	診療專門科目	主要診療設備	入院設備	職員定數	醫師現在人員
大之浦炭礦第三病院	大之浦炭礦第六坑	明治三十七年十月一日	五八七坪	木造平家建瓦葺外部下見板張	全科	手術室一、研究室一	普通病室(室數八、室面積六七坪) 收容可能人員四〇	醫師四、藥劑師一、看護婦六、助手二、囑託齒科一	
大之浦炭礦第七坑	大之浦炭礦第七坑	大正八年五月一日	九一坪五合	木造平家建瓦葺三一坪	全科	特記スベキモノナシ	第一病院ニ同ジ	醫師一、看護婦二、助手一、囑託齒科一	
大之浦炭礦第三病院附屬避病院	大之浦炭礦第六坑	大正六年八月	四三四坪七合	木造平家建瓦葺一三八坪二五	傳染病科	特記スベキモノナシ 隔離病室(室數一四、室面積三九坪) 收容可能人員二〇	第一病院ニ同ジ	醫師六、藥劑師一、看護婦九、助手二、囑託齒科一	

### 木屋瀨炭礦

診療所名稱 木屋瀨礦業所醫局  
 位置 福岡縣鞍手郡木屋瀨町大字金剛八九八番地  
 開設年月日 明治四十年(月日不詳)  
 敷地面積 一二〇坪  
 構造及建坪 木造瓦葺平家建五〇坪八合五勺  
 診療專門科目 無シ  
 主要診療設備 特記スベキモノナシ  
 入院設備 普通病室 室數一、室面積一五坪、收容可能人員七  
 診療規程 治療日時 毎日午前七時ヨリ午後五時迄  
 從業者藥價 一劑金五錢  
 入院規程 入院患者種類 主トシテ重症ノ公傷  
 入院者資格 使役人ニ限ル  
 入院料 ナシ  
 職員定數 醫師二、產婆一、看護人三、助手三  
 醫師現在人員 囑託 内科一、外科一

### 新入炭礦

新入炭坑醫務係  
 福岡縣鞍手郡新入炭坑第六坑  
 大正四年四月  
 一三〇〇坪  
 木造平屋建瓦葺一七坪二五  
 内科、外科、眼科、產婦人科、耳鼻喉科、齒科  
 手術室 設備有リ  
 普通病室 室數二〇、室面積六坪、收容人員二四  
 隔離病室 室數九、室面積六坪、收容人員二二  
 治療日時 毎日午前七時ヨリ午後五時迄  
 從業者藥價 被保險者一日ノ診療費金三十三錢  
 家族一日ノ藥價金五錢  
 入院患者種類 公症患者ヲ主トシ他ニ重傷病者及  
 手術ヲ施セシモノ  
 入院者資格 礦夫及其家族  
 入院料 徴收セズ  
 醫師四、齒科醫師一、藥劑師一、產婆七、看護人二、助手二  
 專任 内科二、外科一、齒科一  
 兼任 婦人科一、耳鼻喉喉科一

### 古河目尾炭礦

診療所名稱 古河目尾炭礦第二目尾坑醫局  
 位置 福岡縣鞍手郡勝野村大字新多一三八一番地  
 開設年月日 大正元年(月日不明)  
 敷地面積 三九二坪三八  
 構造及建坪 小板葺、木造平家建一二二坪五五  
 診療專門科目 内科、外科、產婦人科、眼科、耳鼻喉喉科、小兒科  
 主要診療設備 レントゲン、手術室設備有リ  
 入院設備 普通病室 室數三、室面積二七坪、收容人員一五  
 診療規程 治療日時 自午前八時 至午後五時 日曜(公休日)休業  
 從業者藥價 一劑四錢  
 入院規程 入院患者種類 重症患者  
 入院者資格 從業員  
 入院料 實費  
 職員定數 醫師四、看護人六、助手三  
 醫師現在人員 專任 内科二、外科一  
 兼任 小兒科一、產婦人科一、

### 御德礦業所

御德礦業所醫局  
 福岡縣鞍手郡勝野村大字御德  
 大正十年六月二十日  
 一一〇坪  
 木造瓦葺二階建一棟附屬舍共八〇坪  
 全科  
 特記スベキモノナシ  
 普通病室 室數五、室面積一五坪、收容人員一〇  
 隔離病室 室數二、室面積六坪、收容人員六  
 治療日時 自午前九時至午後五時  
 從業者藥價 健康保險ノ被保險者ナラザル從業者  
 及其家族一日分一劑三錢  
 入院患者種類 主トシテ外科  
 入院者資格 礦業所職員及稼働者  
 入院料 實費(患者及看護人賄ハ醫局持テ  
 トス)  
 醫師三、齒科醫師一、藥劑師一、產婆二、看護人三、助手三  
 囑託 内科一、外科一、齒科一

### 鴻之巢炭礦

診療所名稱	御德鑛業所醫局鴻之巢支局
位置	福岡縣鞍手郡勝野村大字御德
開設年月日	大正七年四月
敷地面積	一三〇坪
構造及建坪	木造平家瓦葺一棟三〇坪
診療專門科目	全科
主要診療設備	特記スベキモノナシ
入院設備	ナシ
診療規程	治療日時 自午前九時至午後五時 從業者藥價 (健康保險ノ被保險者ナラザル從業者及其家族一日一劑五錢)
入院規程	重傷病者ハ御德鑛業所醫局ニ入院セシム
職員定數	醫師一、產婆一
醫師現在人員	專任 內科一

### 三笠炭坑

三笠炭坑醫局	福岡縣鞍手郡三笠炭坑々所内
開設年月日	大正元年二月
敷地面積	六坪
構造及建坪	木造平屋建便利瓦葺一棟六坪
診療專門科目	內科、外科
主要診療設備	特記スベキ設備ナシ
入院設備	ナシ
診療規程	治療日時 毎日
入院規程	從業者藥價 藥價ハ徵收セズ
職員定數	醫師一、看護人二、助手一
醫師現在人員	囑託 內科一

### 新日尾炭礦

診療所名稱	新日尾炭礦醫局(廣本醫院分院)
位置	福岡縣鞍手郡西川村新延
開設年月日	大正十四年八月一日
敷地面積	一四〇坪
構造及建坪	平屋建二九坪二合五勺
診療專門科目	全科
主要診療設備	特記スベキモノナシ
入院設備	ナシ
診療規程	治療日時 毎日午後一時ヨリ午後四時迄 從業者藥價 一日一劑平均七錢
入院規程	ナシ
職員定數	醫師一、產婆一、看護人二、助手一
醫師現在人員	囑託 內科一

### 二瀨炭礦

製鐵所二瀨出張所病院	福岡縣嘉穂郡二瀨村
開設年月日	大正五年五月五日
敷地面積	三三九六坪
構造及建坪	煉瓦造鐵板葺及木造瓦葺平屋建二〇三坪四四
診療專門科目	內科、外科、婦人科、皮膚科、眼科、耳鼻咽喉科齒科
主要診療設備	レントゲン設備、手術室設備、電氣マッサージ室
普通病室	室數三、室面積二〇五坪、收容人員四六
隔離病室	室數二、室面積八七五坪、收容人員二九
治療日時	午前八時ヨリ午後四時迄、日曜祭日ハ急患ノミ
從業者藥價	三錢乃至六錢
入院患者種類	官費(公傷病者)、私費患者(私傷病者)
入院者資格	從業者及其家族
入院料	(一日金六十錢及一圓ノ二種) (食料ヲ含ム)
職員定數	醫師三、齒科醫師三、藥劑師四、產婆七、看護人三、助手二
醫師現在人員	專任 (內科五、外科三、婦人科一、皮膚科一、 眼科一、耳鼻咽喉科一、全科二、齒科二、 囑託 全科三)

三井山野鑛業所

診療所名稱	位置	開設年月日	敷地面積	構造及建坪	診療專門科目	主要診療設備	入院設備	診療規程	入院規程	職員定數	醫師現在人員
山野鑛業所醫院	福岡縣嘉穂郡稻葉村鴨生	明治四十年一月十一日	八〇六坪	瓦葺平家建二六五坪	内科、外科、婦人科、眼科、齒科	レントゲン設備 本院ニ治療及診斷用レントゲン装置アリ 手術室設備 本院及分院ニ手術室ヲ有ス 其 他 マッサージ電熱浴装置アリ、本院及第四坑分院ニ輕症結核患者療養所ヲ設ク	普通病室 室數四、室面積四〇坪、收容可能人員二四	治療日時 日曜ヲ除キ午前九時ヨリ十二時マデ、午後往診 從業者藥價 從業者及其家族ヨリ全然藥價ヲ徵收セズ、衛生費トシテ金十五錢(月額)ヲ徵收ス 入院患者種類 公傷病者、私傷病者ニシテ入院ヲ必要トスルモノ、(但傳染病患者ヲ除ク) 入院者資格 從業者又ハ其ノ家族タルコトヲ要ス 入院料 從業者ハ健康保險ニヨリ無料、家族ハ一日ニツキ五十錢ヲ徵收ス(但食事料)	醫師七、齒科醫師二、藥劑師三、產婆二、看護人二八、助手六 專任 内科三、外科二、婦人科一、眼科一 兼任 外科一、婦人科一 囑託 齒科二		
同 第四坑分院	同 大字漆生	明治四十年一月八日	二一七坪	同 九三坪七五	内科、外科、婦人科、齒科						
同 第五坑分院	同 大字平	大正十一年三月六日	二四五坪	同 六六坪	内科、外科						

鯉田炭礦

診療所名稱	位置	開設年月日	敷地面積	構造及建坪	診療專門科目	主要診療設備	入院設備	診療規程	入院規程	職員定數	醫師現在人員
鯉田炭坑醫務係	福岡縣嘉穂郡鯉田炭坑構内	明治二十二年四月	八二六坪	木造平屋建瓦葺、一四九坪七合五勺	内科、外科、眼科、婦人科、耳鼻科、齒科	手術室設備 有リ	普通病室 室數六、室面積三二坪、收容人員一四 隔離病室 室數一六、室面積四八坪、收容人員二〇	治療日時 每日午前七時ヨリ午後五時迄 從業者藥價 (被保險者一日ノ診療費金三十三錢、其ノ他從業者及家族一日ノ藥價金五錢) 入院患者種類 (公症患者ヲ主トシ他ニ重傷病者及手術ヲ施セシモノ) 入院者資格 礦夫及其家族 入院料 徵收セズ	醫師七、齒科醫師一、藥劑師二、產婆一〇 看護人四、助手六 專任 内科二、外科一、齒科一 兼任 内科四、外科四、眼科二、產婦人科五、耳鼻科三		

飯塚炭礦

診療所名稱	位置	開設年月日	敷地面積	構造及建坪	診療專門科目	主要診療設備	入院設備	診療規程	入院規程	職員定數	醫師現在人員
中島病院	福岡縣嘉穂郡穗波村	大正十年二月二十日	一、七五〇坪	木造二階建(隔離病室ハ平家建)四二七坪六二	内科、小兒科、外科、耳鼻咽喉科、眼科、齒科	レントゲン設備、手術室、電氣解卵器(化學試驗室)	普通病室 (室數一三、室面積一三二坪五合、收容可能人員六〇) 隔離病室 室數八、室面積三〇坪、收容人員一二	治療日時 每日(日曜日ヲ除ク) 自午前八時至午後五時 從業者及家 (一日内科五錢、外科十錢) 族治療費 (處置料診察料藥價一切ヲ含ム) 入院患者種類 (公症患者、餘裕アレバ一般患者モ收容ス) 入院者資格 從業員並其家族 入院料 一圓三十錢	醫師五、齒科醫師一、藥劑師二、產婆六、 看護人一〇、助手五 專任 内科一、外科二、眼科一、小兒科一、齒科一 兼任 耳鼻科一		



### 上山田炭礦

住友忠隈炭坑務係  
 上山田炭坑醫務係  
 福岡縣嘉穂郡山田町上山田炭坑構内  
 明治二十八年四月  
 五九五坪

醫局及普通病室 木造平屋建瓦葺九一坪三七  
 隔離病室 木造平屋建粉葺六七坪二五  
 内科、外科、眼科、婦人科、耳鼻咽喉科、齒科  
 手術室設備 有リ

普通病室 室數六、室面積二九坪、收容人員一七  
 隔離病室 室數一三、室面積三九坪  
 收容可能人員一三

治療日時 毎日午前七時ヨリ午後五時迄  
 從業者藥價 被保險者一日ノ診療費金三十三錢  
 其ノ他從業者及家族一日ノ藥價金五錢

入院患者種類 公症患者ヲ主トシ他ニ重傷病者及  
 入院者資格 鑛夫及其家族  
 入院料 徴收セズ

醫師五、齒科醫師一、藥劑師二、產婆六  
 看護人一、助手三  
 專任 内科二、外科一、眼科一、耳鼻咽喉科一  
 齒科一

### 住友忠隈炭礦

住友忠隈炭坑病院  
 福岡縣嘉穂郡穗波村大字忠隈五十一番地  
 大正七年三月三十日(私立病院取締規則ニ依ル)  
 敷地面積 四八〇坪

木造平家建瓦葺一五二坪八合  
 内科、外科、眼科、皮微科  
 手術室設備 完備セリ

普通病室 室數四、室面積三七坪五合  
 收容可能人員一八

治療日時 毎日自午前七時半至十一時半(外來)  
 午後往診及外科手術  
 從業者藥價 健康保險被保險者ハ傷病數投藥處置  
 數ニ不拘一人一日二十錢

入院患者種類 傳染病以外ノ重症者一般  
 入院者資格 職員及同家族並ニ稼働者及同家族  
 入院料 職員及同家族一人一日九十錢  
 稼働者七十錢(食事及藥價ヲ含ム)

醫師六、藥劑師二、產婆二、看護人九、助手二  
 專任 内科二、外科二、皮微科一

### 芳雄炭礦

飯塚病院山内坑分院  
 上三緒坑分院  
 嘉穂郡芳雄炭礦山内坑構内  
 同上上三緒坑構内  
 大正七年八月九日  
 明治二十七年十一月三日  
 一二二坪 一〇二坪  
 瓦葺木造平家建六〇坪  
 同上三三坪五合

全科

手術室設備 有  
 其他設備 藥局、婦人科室、暗室等ノ設備アリ  
 ナシ

治療日時 毎日午前八時ヨリ正午迄(宅診)  
 午後往診  
 從業者藥價 稼働者及同家族ハ一日分五錢、職員  
 及同家族ハ一日分二十錢  
 ナシ

醫師二、產婆四、看護人七、助手二  
 專任 全科二

### 漆生炭礦

久恒漆生炭礦醫局  
 福岡縣嘉穂郡大隈町大字牛隈  
 大正六年一月(昭和三年九月新築)  
 敷地面積 四一八坪九勺

木造瓦葺平家建七九坪五合  
 全科

手術室設備 有リ  
 其他設備 内科、婦人科、外科  
 普通病室 室數三、室面積九坪、收容可能人員九

治療日時 毎日自午前八時至午後五時  
 從業者藥價 從業者ハ健康保險ノ規定ニ依リ、其  
 家族ハ一人一日金二錢ノ治療券ヲ以  
 テ診療セリ

入院患者種類 法定傳染病外ノ重症一般患者  
 入院者資格 當礦從業者及其家族

醫師二、齒科醫師一、看護人三、助手二  
 專任 内科一、外科一  
 囑託 齒科一

綱分炭礦

診療所名稱	飯塚病院綱分炭坑分院	赤坂炭坑分院
位置	嘉穂郡庄内村綱分炭坑構内	赤坂炭坑構内
開設年月日	大正八年三月	大正七年十一月
敷地面積	八四坪	一二五坪
構造及建坪	瓦葺木造平家四二坪五合	四八坪七五
診療專門科目	全科	
主要診療設備	特記スベキモノナシ	
入院設備	ナシ	
診療規程	治療日時 (公休日ヲ除キ毎日午前八時ヨリ十二時迄宅診、午後往診) 從業者藥價 (職員及其ノ家族二十錢、稼働者及其ノ家族五錢) 其他 初診料十錢、往診料晝十錢夜二十錢	
入院規程	ナシ	
職員定數	醫師二、產婆三、看護人七	
醫師現在人員	專任 全科二	

稻築炭礦

診療所名稱	製鐵所二瀬出張所病院稻築派出所
位置	福岡縣嘉穂郡稻築村
開設年月日	大正八年十一月十五日
敷地面積	三八〇坪
構造及建坪	木造瓦葺平家建六九坪二合
診療專門科目	内科、外科、齒科
主要診療設備	特記スベキモノナシ
入院設備	普通病室 (室數三、室面積三六坪四二、收容可能人員一三)
診療規程	治療日時 (午前八時ヨリ午後四時迄、日曜祭日ハ急患ノミ) 從業者及其家族藥價 三錢乃至六錢 入院患者種類 (官費患者(公傷病者)、私費患者(私傷病者)) 入院者資格 從業員及其家族 入院料 (一日金六十錢及一圓ノ二種、(食料ヲ含ム))
入院規程	醫師二、藥劑師一、產婆一、看護人二、助手一
職員定數	專任 内科一、外科一
醫師現在人員	囑託 全科一

下山田炭礦

診療所名稱	下山田炭礦醫局
位置	福岡縣嘉穂郡山田町下山田五五四番地ノ二
開設年月日	明治四十一年六月一日
敷地面積	一三九三・五坪
構造及建坪	木造瓦葺平家建四九・五坪
診療專門科目	内科、外科、婦人科、眼科、耳鼻咽喉科
主要診療設備	手術室設備 (手術室坪數六坪、蒸氣消毒及蒸氣保温設備アリ) 其他設備 婦人科診療室、患者浴槽等ヲ設ク
入院設備	普通病室 室數二、室面積四坪五、收容可能人員四
診療規程	治療日時 午前九時ヨリ午後五時迄診療ス 藥價 從業者及其家族内服藥一劑金四錢
入院規程	入院患者種類 (重症患者其他入院ノ必要アリト認メラレタル特殊患者) 入院者資格 從業者ニ限ル 入院料 無料
職員定數	醫師二、藥劑師一、看護人四、助手二
醫師現在人員	專任 内科一

平山炭礦

診療所名稱	平山炭礦醫局
位置	福岡縣嘉穂郡桂川村大字土師
開設年月日	大正八年二月十日
敷地面積	三〇六坪
構造及建坪	木造平屋瓦葺三〇六坪二棟 木造平屋建扮葺五三坪
診療專門科目	全科
主要診療設備	手術室設備 完備
入院設備	普通病室 室數三、室面積二坪、收容可能人員三〇
診療規程	治療日時 毎日 (宅診午前八時ヨリ正午マデ、往診午後〇時ヨリ) 藥價 從業者及其家族藥價一日一分一劑五錢
入院規程	入院患者種類 (公傷)外傷 入院者資格 (炭坑稼働者ヲ主トスルモ時トシテ、鑛夫ノ同居家族ト雖モ入院セシム、徵收セス但シ家族ハ其ノ程度ニヨリ普通病院ノ三分ノ一ヲ標準トシテ徵收ス)
職員定數	醫師二、藥劑師一、看護人二
醫師現在人員	囑託 内科一、外科一

### 吉隈炭礦

診療所名稱	飯塚病院吉隈炭坑分院
位 置	福岡縣嘉穂郡桂川村吉隈炭坑構内
開設年月日	大正八年六月
敷地面積	三四五坪
構造及建坪	和館平家建九九坪五合
診療専門科目	全科
主要診療科設備	特記スベキモノナシ
入院設備	普通病室 室數三、室面積一〇坪、收容可能人員六 隔離病室 室數三、室面積二二坪、收容可能人員六
診療規程	治療日時 炭坑公休日以外午前九時ヨリ午後三時迄 藥 價 從業者及其家族金五錢
入院規程	入院患者種類 傳染病患者及其他ノ重患者 入院者資格 炭坑從業員ナルコト 入院料 ナシ
職員定數	醫師二、產婆二、看護人三、助手一
醫師現在人員	專任 全科二

### 神之浦炭礦

診療所名稱	神之浦鑛業所醫局
位 置	福岡縣嘉穂郡穗波村字南尾二七五番地 神之浦鑛業所内
開設年月日	大正五年六月十五日
敷地面積	五〇坪
構造及建坪	瓦葺平家三五坪
診療専門科目	内科、外科
主要診療科設備	手術室設備 有
入院設備	ナシ
診療規程	治療日時 每日自午前七時至午後五時 但シ重傷病患者ハ何時ニテモ診療ス 藥 價 從業者ハ健康保險ノ適用ヲ受ク 其ノ家族ハ内服藥一日分十錢トス
入院規程	ナシ
職員定數	醫師二、看護人一
醫師現在人員	專任 内科一、外科一

### 豆田炭礦

診療所名稱	飯塚病院豆田炭坑分院
位 置	福岡縣嘉穂郡豆田炭坑内
開設年月日	大正七年九月一日
敷地面積	八二坪六合
構造及建坪	木造瓦葺平家建五三坪
診療専門科目	全科
主要診療科設備	手術室設備 建坪五坪八合
入院設備	普通病室 室數三、室面積七坪五、收容可能人員三 隔離病室 室數三、室面積七坪五、收容可能人員三
診療規程	治療日時 每日午前八時ヨリ午後四時迄 藥 價 稼働者及同家族一日分五錢 職員及同家族一日分二十錢
入院規程	入院患者種類 傳染病ノ輕症者、其ノ他入院ノ要 ヲ認メタル者 入院者資格 炭坑從業者及其ノ家族 入院料 無料
職員定數	醫師一、產婆二、看護人二
醫師現在人員	專任 内科一

### 鎮西炭礦

診療所名稱	鎮西炭坑醫局
位 置	福岡縣嘉穂郡鎮西村潤野一、二八六番地
開設年月日	大正五年七月
敷地面積	三二坪
構造及建坪	粉葺平家一八坪
診療専門科目	全科
主要診療科設備	特記スベキ設備ナシ
入院設備	ナシ
診療規程	治療日時 毎日 藥 價 從業者ハ全部健康保險ニテ施療、家族 ニ對シテハ藥價一日分三錢ニテ施療ス
入院規程	ナシ
職員定數	醫師一、看護人一、助手二
醫師現在人員	專任 全科一

三井田川炭礦

診療所名稱	位置	開設年月日	敷地面積	構造及建坪	診療專門科目	主要診療設備	入院設備	診療規程	藥價	其他	職員定數	醫師現在人員
三井田川鑛業所醫院後藤寺本院	福岡縣田川郡後藤寺町大字奈良一八五三番地	明治三十三年二月一日	一三八四坪	木造平家瓦葺五一坪	內科(一般內科、小兒科)、外科、(一般外科、耳鼻喉科、皮膚科)、眼科、婦人科	本院室數 八、室面積 六四坪、收容可能人員(常備)三四 分院室數 一、室面積 七八坪、收容可能人員(常備)四〇	本院室數 五、室面積 三〇坪、收容可能人員(常備)一八 分院室數 四、室面積 三二坪、收容可能人員(常備)一八	1. 外來患者ハ毎日午前七時(八時)ヨリ午後四時(五時)迄但日曜日ハ主トシテ新患ノミヲ診 2. 入院患者ハ午前八時ヨリ午後八時迄 3. 健康保險ノ被保險者ハ三井田川健康保險組合トノ人頭手當式契約ニヨル 職働者ノ家族ハ藥價、手術、處置料等總テ本人稼働一方ニ付七厘ニテ引受 3. 職員及其家族ノ内服藥一日分ハ一劑金六錢 職員、稼働者、請願巡查、三井田川健康保險組合事務員及此等ト同居ノ 職員、學術研究上必要ノモノ、特ニ所長ノ認可シタルモノ	本院醫師一〇〇、齒科醫師(囑託)一、藥劑師二、產婆五、看護人二五、助手三 分院醫師一、齒科醫師(囑託)一、藥劑師二、產婆五、看護人二五、助手三 專任 內科七、外科七、眼科二、產婦人科二 囑託 齒科二	同伊田分院 同縣同郡伊田町大字伊田二七二一番地 大正十一年四月一日 一〇八一坪 同上三九五坪		

豐國炭礦

診療所名稱	位置	開設年月日	敷地面積	構造及建坪	診療專門科目	主要診療設備	入院設備	診療規程	藥價	其他	職員定數	醫師現在人員
明治鑛業株式會社豐國中央病院	福岡縣田川郡糸田村二千七番地	明治三十八年創設、大正十五年七月一日中央病院トナル	一五三五坪	木造瓦葺平家建六五三坪	內科(小兒科ヲ含ム)、外科(產婦人科、皮膚科)、眼科、齒科、研究科(放射線療法等) (精神科) (耳鼻咽喉科ヲ含ム)	レントゲン設備 設備アリ 手術室設備 第一手術室、第二手術室ノ設備アリ 其他設備 人工太陽燈、細菌検査室、研究室ノ設備アリ	本院室數 一四、室面積 六九坪、收容可能人員 三〇 分院室數 一、室面積 三九坪、收容可能人員 一七	1. 外來患者ハ毎日午前八時ヨリ午後五時迄、但日曜日ハ休業 2. 健康保險被保險者ハ一劑一日分金六錢、鑛夫及其家族ハ無料 3. 職員及其家族ハ一劑一日分金三十六錢	本院醫師九、齒科醫師一、藥劑師二、產婆一、看護人一一、助手三 專任 內科三、外科二 囑託 眼科一、齒科一	入院患者種類 各科 入院者資格 當會社經營ノ各炭鑛職員及鑛夫並ニ其各家族 入院料 (一日金五十錢(賄料ヲ含ム)、但業務上ニ因ルモノハ炭鑛負擔、其他被保險者入院シタル トキハ食費トシテ一食ニ付十三錢四厘ノ割ニテ保險組合負擔ス)		

### 赤池炭礦

診療所名稱 明治鑛業株式會社赤池鑛業所醫院  
 位置 福岡縣田川郡上野村大字赤池四百三十二番地  
 開設年月日 明治二十六年五月  
 敷地面積 八〇八坪九合  
 構造及建坪 木造二階建三三〇坪二五  
 診療專門科目 內科、外科、齒科  
 主要診療設備 手術室設備 アリ  
 入院設備 普通病室 室數九、室面積三五坪  
 收容可能人員一四  
 隔離病室 室數五、室面積一四坪二五  
 收容可能人員五  
 診療規程 治療日時 日曜ヲ除キ毎日午前八時ヨリ正午マデ  
 藥價 稼働者及其家族ハ全部無料  
 事務員及其家族ハ金六錢  
 入院患者種類 各科患者  
 入院者資格 當鑛業所內含宅居住者  
 入院料 無料  
 職員定數 醫師五、齒科醫師一、藥劑師一、看護人八  
 助手三  
 醫師現在人員 專任 內科二、外科三、齒科一  
 兼任 產婦人科二、眼科一、耳鼻咽喉科一

### 方城炭礦

方城炭坑醫務係  
 福岡縣田川郡方城村伊方方城炭坑構內  
 明治三十八年頃開設  
 六八六坪七合五勺  
 木造平家建瓦葺二三七坪三合七勺  
 內科、外科、產婦人科、眼科、婦人科  
 手術室設備 アリ  
 普通病室 室數七、室面積二九坪  
 收容可能人員一五  
 隔離病室 室數一、室面積三七坪  
 收容可能人員一四  
 診療日時 毎日午前七時ヨリ午後五時迄  
 藥價 從業者ハ健康保險法ニヨル、家族ハ一人一日診療費トシテ金五錢ヲ徵收ス  
 入院患者種類 一般患者中入院ノ必要アリト認メタルモノ  
 入院者資格 坑夫及其家族  
 入院料 入院料ヲ徵收セズ  
 職員定數 醫師五、齒科醫師一、藥劑師一、產婆九、助手五  
 專任 內科一、外科二、眼科一、齒科一  
 兼任 婦人科一

### 峰地炭礦

診療所名稱 峰地醫局  
 位置 福岡縣田川郡添田町大字庄  
 開設年月日 大正五年十二月二十五日  
 敷地面積 二二一坪六合  
 構造及建坪 瓦葺平家建一〇一坪一五  
 診療專門科目 內科、外科  
 主要診療設備 手術室設備 有リ  
 入院設備 普通病室 室數三、室面積一三坪七合  
 收容可能人員三  
 診療規程 治療日時 毎日午前八時ヨリ正午迄、午後往診  
 從業者及其家族藥價 無料  
 入院患者種類 主トシテ公傷患者ヲ收容  
 入院者資格 稼働者  
 入院料 無料  
 職員定數 醫師二、齒科醫師一、藥劑師一、產婆二  
 看護人八、助手二  
 醫師現在人員 專任 內科一、外科一、齒科一

### 大峰炭礦島廻坑

島廻坑醫局  
 福岡縣田川郡川崎村字島廻  
 明治四十三年(月日不明)  
 一三〇坪  
 瓦葺平家建五七坪六合  
 內科、外科  
 手術室設備 硝子張コンクリート床(七坪五)  
 ナシ  
 診療日時 自午前八時半至午後二時  
 從業者及其家族藥價 非被保險者ノ從業者ハ公傷一日ニ付金二十五錢、一般家族ニ對シテ一日ニ付金十五錢  
 ナシ  
 職員定數 醫師一、看護人二、助手一  
 專任 外科一

### 大峯炭礦

診療所名稱	大峯一坑醫局
位置	福岡縣田川郡大任村大字大行事
開設年月日	大正十一年九月一日
敷地面積	醫局 七六坪一合 病室 五三坪六三
構造及建坪	醫局三七坪二五、病室二八坪七五、瓦葺平家建
診療專門科目	内科、外科
主要診療設備	特記スベキ設備ナシ
入院設備	普通病室 室數八、室面積二八坪七五 收容可能人員一〇
診療規程	治療日時 每日午前八時ヨリ正午十二時迄、午後往診、但シ急患ハ隨時 從業者及其家族藥價 無料
入院規程	入院患者種類 主トシテ公傷病患者ヲ收容 入院者資格 稼働者 入院料 無料
職員定數	醫師二、齒科醫師一、藥劑師一、產婆二 看護人八、助手二
醫師現在人員	專任 内科一、外科一 兼任 齒科一

診療所名稱	大峯二坑醫局
位置	福岡縣田川郡川崎村大字川崎
開設年月日	大正十四年九月一日
敷地面積	五二坪五合
構造及建坪	三二坪三合、瓦葺平家建
診療專門科目	内科、外科
主要診療設備	特記スベキモノナシ
入院設備	ナシ
診療規程	治療日時 每日午前八時ヨリ正午十二時迄 午後往診 從業者及其家族藥價 無料
入院規程	ナシ
職員定數	醫師二、齒科醫師一、藥劑師一、產婆二 看護人八、助手二
醫師現在人員	專任 内科一、外科一 兼任 齒科一

### 大峰三坑

診療所名稱	大峰三坑醫局
位置	福岡縣田川郡大任村大字大行事
開設年月日	大正九年十月六日
敷地面積	一一七坪
構造及建坪	杉皮葺平家建四六坪七五
診療專門科目	内科、外科
主要診療設備	特記スベキモノナシ
入院設備	ナシ
診療規程	治療日時 每日午前八時ヨリ正午十二時迄、午後往診 藥價 從業者及家族無料
入院規程	ナシ
職員定數	醫師二、齒科醫師一、藥劑師一、產婆二、看護人八、助手二
醫師現在人員	專任 内科一、外科一 兼任 齒科一

### 起行小松炭礦

診療所名稱	起行小松診療所
位置	福岡縣田川郡後藤寺町大字川宮一千九十八番地
開設年月日	大正十三年三月一日
敷地面積	二〇〇坪
構造及建坪	平家木造建瓦葺二十四坪七合五勺
診療專門科目	產婦人科、内科、小兒科、皮微科
主要診療設備	手術室設備 アリ
入院設備	普通病室 室數五、室面積二二坪五合 收容可能人員一〇
診療規程	治療日時 每日午前九時ヨリ午後五時マデ 從業者及家族藥價 一回診療券料三錢ヲ徵スルノミニテ藥價其他事業主ヨリ補助シ一切無料
入院規程	入院患者種類 公私病ニ拘ラズ重患者 入院者資格 稼働者及其家族 入院料 健康保險被保險者及公傷患者ハ無料、其以外ノ私傷者ハ診療券料三錢ヲ徵スル外無料
職員定數	醫師二、齒科醫師一、產婆一、看護人三、助手一
醫師現在人員	囑託 全科二、齒科一

### 川崎炭礦

診療所名稱 川崎炭坑囑託醫局  
 位置 福岡縣田川郡川崎村大字川崎  
 開設年月日 大正七年九月二十三日囑託  
 敷地面積 五三坪八合二勺  
 構造及建坪 瓦葺木造平屋建三八坪四合  
 診療專門科目 全科  
 主要診療設備 特記スベキモノナシ  
 入院設備 普通病室 室數三、室面積二五坪四、收容可能人員六  
 診療規程 治療日時 日曜ヲ除クノ外毎日  
 藥價 從業者ハ健康保險規定ニ由ル、其家族ハ一日分藥價金十五錢ト定ム、往診料及診察料等ハ徴收セズ  
 入院規程 入院患者種類 主トシテ公務傷病者  
 入院者資格 從業員  
 入院料 健康保險規定ニ由ル  
 職員定數 醫師二、產婆一、看護人五、助手一  
 醫師現在人員 囑託 内科一、外科一

### 宮尾炭礦

宮尾炭礦醫局  
 田川郡香春町八百九十八番地  
 大正七年七月頃(山下鑛業會社ヨリ讓受)  
 (タルモノニ付判明セズ)  
 三五坪  
 木造平家一七坪  
 内科  
 特記スベキモノナシ  
 普通病室 室數五、室面積二〇坪、收容人員一〇  
 治療日時 毎日午前八時ヨリ午後五時迄  
 藥價 健康保險被保險者以外ノ者一日金七錢  
 其他 當坑稼働者及其家族ニ限リ診療ヲナス  
 入院患者種類 外科重傷者及傳染病以外ノ重病者  
 入院者資格 宮尾炭礦稼働者及其家族  
 入院料 徴收シタル事ナシ(業務上ノ傷病以外ノ入院ハ食費等自辨)  
 醫師一、產婆一、助手一  
 囑託 内科一

### 新屋敷炭礦

診療所名稱 新屋敷礦業所醫局  
 位置 佐賀縣東松浦郡嚴木村大字岩屋  
 開設年月日 大正十三年一月十三日  
 敷地面積 一〇七坪  
 構造及建坪 瓦葺平家三十六坪二合  
 診療專門科目 全科  
 主要診療設備 手術室設備アリ  
 入院設備 普通病室 室數六、室面積五坪、收容可能人員一二  
 診療規程 治療日時 毎日  
 藥價 從業者ハ全部健康保險規則ニヨル家族其他ハ内服藥一日分二十錢、診察無料  
 入院規程 入院患者種類 傳染病ヲ除ク  
 入院者資格 制限ナシ  
 入院料 實費徴收スルコトアルベシ  
 職員定數 醫師一、看護人二、  
 醫師現在人員 專任 内科一

### 相知芳谷炭礦

三菱唐津礦業所醫局(相知醫局及岸岳醫局)  
 佐賀縣東松浦郡相知村大字相知二五七四番地  
 明治三十三年十一月一日  
 六七五坪  
 木造瓦葺平家建(一部粉板葺)四一三坪五七  
 内科(婦人科)、外科、眼耳鼻喉科、齒科  
 手術室及簡單ナル細菌、血液並ニ排泄物検査ノ設備アリ  
 普通病室 室數六、室面積二六坪五、收容可能人員四〇  
 隔離病室 室數二、室面積 三坪、收容可能人員三〇  
 治療日時 毎日自午前七時至午後五時  
 藥價 從業者(被保險者)無料、其他ノモノ及家族ハ金五錢、健康保險組合人頭費一ケ月金一圓宛(入院料ヲ含ム)  
 入院患者種類 制限ナシ  
 入院者資格 從業員及其家族  
 入院料 家族金四十錢(藥價並ニ辨當ヲ含ム)  
 醫師七齒科醫師一、藥劑師三、產婆二、看護人三、助手六  
 專任 内科三、外科一、眼耳鼻喉科一、齒科一

岩屋炭礦

岩屋炭礦病院

佐賀縣東松浦郡嚴木村大字本山

大正七年一月一日

本院五〇四坪 隔離病室一九二坪

木造瓦葺平家建

內科(小兒科併置)

外科(一般外科以外眼科耳鼻喉科及婦人科併置)

レントゲン(島津ダイヤナ號十萬ボルトレントゲ

ン)發生裝置附屬設備一切

手術室 五坪、ペンキ塗床人造石

其他 縋帶交換室蒸汽消毒煮沸消毒設備等

普通病室 室數五、室面積三坪、收容可能人員四

隔離病室 室數七、室面積三坪、收容可能人員四

治療日時 每日午前八時ヨリ午後五時半迄トス

藥價 從業者及其家族一日一劑十五錢

入院患者種類 一般患者及法定傳染病患者

入院者資格 會社從業員及其家族

入院料 內室料五十錢、食費三十九錢

入院料 稼働者一日三十五錢

其他 重症患者ニハ附添人看護人ヲ附ス

醫師四、齒科醫師三、藥劑師一、產婆五、看護人九、助手三

專任 內科二、外科二

囑託 內科一、齒科三

杵島炭礦第三坑

杵島炭礦第三坑病院

佐賀縣杵島郡大町村大字福母

大正十五年七月一日 (佐賀炭礦引受ケト同時ニ開設ス)

九四〇坪

本館平家建(木造瓦葺洋館)一四九坪三合三勺

病棟其ノ他平家建(木造瓦葺)一二六坪五合

全科

手術室設備 手術ハ如何ナル手術ヲモ之ヲ爲スコ

トヲ得

其他 齒科及マツサージ治療室、各科診察

普通病室 室數八、室面積六坪、收容可能人員四

隔離病室 室數三、室面積六坪、收容可能人員二〇

治療日時 普通午前七時ヨリ午後五時迄

藥價 從業者ハ健康保險組合ニ依リ其家族ハ

一日一劑ニ付五錢ヲ徴收ス

入院患者種類 全科

入院者資格 從業者及其家族

入院料 家族ノ入院料ハ藥價手術料共一日

三十錢ヲ徴收ス

醫師七、齒科醫師一、藥劑師一、產婆一、看護婦一二

專任 內科、外科、小兒科、耳鼻喉科、婦人科、眼科

囑託 齒科一

松島炭礦

松島炭礦醫局(內浦醫局及外浦醫局)

內浦醫局 長崎縣西彼杵郡松島村內郷 二五三二

外浦醫局 長崎縣西彼杵郡松島村外郷 三〇八

開設年月日 大正二年二月一日

敷地面積 內浦醫局二三四坪〇三 隔離病室三〇九坪九五

構造及建坪 內浦醫局(木造瓦葺平家建一棟 一四三坪五八)

診療專門科目 內科、外科、眼科、產婦人科

主要診療設備 手術室設備 有リ

其他設備 電氣治療器、熱浴器

普通病室 室數 七、室面積五二坪二五、收容可能人員二九

隔離病室 室數二二、室面積 六七坪、收容可能人員三七

治療日時 自午前八時至午後五時

從業者藥價 鑛夫ハ無料トシ其家族並ニ其職員及家族ハ一日分五錢

入院者種類 重症患者、傳染病患者

入院者資格 制限ナシ、但從業者ニ優先權ヲ認ム

入院料 鑛夫ハ無料トシ其家族並ニ職員及家族ハ藥價及處置料ヲ徴收ス、但賄料ハ自辨トス

醫師六、齒科醫師(囑託)一、藥劑師三、產婆五、看護人三六、助手二

專任 內科三、外科二

兼任 眼科一、產婦人科一

囑託 齒科一



### 三菱高島礦業所

診療所名稱	位置	開設年月日	敷地面積	構造及建坪	診療專門科目	主要診療設備	入院設備	診療規程	入院規程	職員定數	醫師現在人員
三菱高島礦業所病院	長崎縣西彼杵郡高島村二子二七〇七番	昭和二年五月九日新築開院(長崎縣病院規則ニ依ル)	一〇〇〇坪	瓦葺平屋木造西洋館建二〇五〇坪	内科、外科、眼科、耳鼻喉科、産婦人科、齒科藥局	レントゲン設備 レントゲン発生装置、同配電盤、スターチープ、寢臺等設備一式アリ 手術室設備 五坪ノ手術室、三坪ノ手術準備室アリ、照明、採光可、消毒設備完全ニシテ、無菌的手術室トシテ充分ナリ 各科治療室、眼科暗室、高壓蒸氣消毒設備(外科用傳染病用)、藥品倉庫、地下室 冷藏庫等	普通病室 室數八、室面積六〇坪、容可能人員四〇 隔離病室 室數二、室面積一三坪、容可能人員一〇 治療日時 午前六時半ヨリ午後四時半迄開院 從業者藥價 (從業者(健康保險被保險者)一日分三十六錢、從業者家族一日分六錢(內四錢本人負擔、二錢會社補助)) 入院患者種類 各科患者及傳染病患者 入院者資格 健康保險被保險者及其家族、其他社内一般、尙社外者モ缺員ノ際ハ入院ヲ許ス 入院料 健保被保險者一日壹圓、其他社内一日六十五錢、社外者一日壹圓(社外者傳染病一日一圓五十錢(食料共)) 醫師四、齒科醫師一、藥劑師一、産婆三、助手及看護手一〇、看護婦見習四 兼任 内科一、外科一、眼科一 耳鼻喉科一、産婦人科一 囑託 齒科一	三菱高島礦業所病院ニ同ジ	三菱高島礦業所病院ニ同ジ	醫師三、齒科醫師一、藥劑師一、産婆二 助手及看護手一三、看護婦見習二 兼任 内科一、外科一 囑託 眼科一、耳鼻喉科一、産婦人科一	

### 三菱高島礦業所端島坑

診療所名稱	位置	開設年月日	敷地面積	構造及建坪	診療專門科目	主要診療設備	入院設備	診療規程	入院規程	職員定數	醫師現在人員
三菱高島礦業所端島醫局	長崎縣西彼杵郡高濱村南越名端島一四〇九	大正七年十月三十一日	五〇〇坪	木造平家建マルソイド葺二四五坪	内科、小兒科、眼科、耳鼻喉科、産婦人科、齒科	手術室設備 手術臺、器械煮沸消毒器、器械卓子 轉瓶架裝置、其ノ他 其他 各科診療室、暗室、試驗室等	普通病室 室數九、室面積四八坪 隔離病室 室數一二、室面積二七坪 三菱高島礦業所病院ニ同ジ	三菱高島礦業所病院ニ同ジ	三菱高島礦業所病院ニ同ジ	醫師三、齒科醫師一、藥劑師一、産婆二 助手及看護手一三、看護婦見習二 兼任 内科一、外科一 囑託 眼科一、耳鼻喉科一、産婦人科一	

### 崎戸礦業所

診療所名稱	位置	開設年月日	敷地面積	構造及建坪	診療專門科目	主要診療設備	入院設備	診療規程	入院規程	職員定數	醫師現在人員
崎戸礦業所醫局(福浦坑醫局及淺浦坑醫局)	長崎縣西彼杵郡崎戸村	明治四十三年一月	福浦坑醫局六一四坪、淺浦坑醫局三二七坪 木造瓦葺平家建淺浦醫局五三坪五〇 二四六坪七五	福浦坑醫局 二四六坪七五	内科、外科、小兒科、眼科、皮膚科、耳鼻喉喉科 産婦人科、齒科	透視及治療用レントゲンヲ設 レントゲン設備 備ス 手術室設備 手術室一、繃帶交換室一 浴槽及藥浴槽、屍室兼解剖室 其他 設備	普通病室 室數七、室面積六七坪、收容人員三四 隔離病室 室數二、室面積七坪五、收容人員 八 治療日時 毎日午前八時ヨリ午後五時マデ 從業者藥價 (社員一日八錢、礦夫共濟會員及健康保險組合員ハ其ノ會及組合ニテ支辨ス 險組合員ハ其ノ會及組合ニテ支辨ス 負傷及一般疾病 主トシテ從業者及其家族 從業者藥價 (食費其他ヲ含ム)	主トシテ從業者及其家族 從業者藥價 (食費其他ヲ含ム)	醫師五、齒科醫師一、藥劑師二、産婆三 看護人一五、助手三 兼任 内科二、外科二、小兒科一、齒科一 眼科一、皮膚科一、耳鼻喉科一、産婦人科一		

### 住友大瀨炭礦

診療所名稱 住友大瀨炭坑醫局  
 位置 長崎縣北松浦郡山口村淺子免字梶之浦  
 開設年月日 大正十年九月二十四日前坑主ヨリ承繼  
 敷地面積 一五〇坪  
 構造及建坪 (醫局) 木造瓦葺二階建五六坪  
 (病室) 木造瓦葺平家建一九坪七五  
 診療專門科目 全科  
 主要診療設備 普通手術室、婦人科室、內科室、外科室及藥局等  
 入院設備 普通病室 室數二、收容可能人員一〇  
 診療規程 治療日時 每日自午前九時至午後四時  
 從業者及家族藥價 一日分金十錢  
 入院患者種類 主トシテ公傷患者  
 入院者資格 當礦從業者  
 入院料 日下病室新築中ニテ未確定  
 (十一月中旬竣工ノ豫定)  
 職員定數 醫師一、看護婦兼產婆三、助手二  
 醫師現在人員 專任 全科一

### 鹿町炭礦

製鐵所二瀨出張所病院鹿町派出所  
 位置 長崎縣北松浦郡鹿町村  
 開設年月日 大正九年四月一日  
 敷地面積 一八六坪  
 構造及建坪 木造瓦葺及藁葺平家建 五七坪七五  
 診療專門科目 內科、外科  
 主要診療設備 手術室設備 アリ  
 入院設備 普通病室 室數四、室面積一二坪、收容人員八  
 診療規程 治療日時 午前八時ヨリ午後四時迄  
 從業者藥價 三錢乃至六錢  
 入院患者種類 官費患者(公傷患者)  
 入院者資格 從業者  
 入院料 無料  
 職員定數 醫師二、藥劑師一、產婆一、看護人二、助手二  
 醫師現在人員 專任 內科一、外科一  
 囑託 內科二

### 福島炭礦

診療所名稱 福島炭礦醫局  
 位置 長崎縣北松浦郡福島村福島炭礦構内  
 開設年月日 大正二年三月十七日  
 敷地面積 五〇坪  
 構造及建坪 平家建 三〇坪  
 診療專門科目 全科  
 主要診療設備 手術室設備有リ  
 入院設備 ナシ  
 診療規程 (治療日時 制限ナシ)  
 從業者藥價 十五錢  
 入院規程 ナシ  
 職員定數 醫師一、看護人二、助手一  
 醫師現在人員 專任 全科一

### 向山炭坑

向山炭坑醫局  
 位置 佐賀縣西松浦郡西山代村字西分向山炭坑構内  
 開設年月日 大正二年二月一日  
 敷地面積 三六坪  
 構造及建坪 木造藁葺平屋一九坪五合  
 診療專門科目 全科  
 主要診療設備 特記スベキモノナシ  
 入院設備 普通病室 室數二、室面積四坪五、收容可能人員二  
 診療規程 治療日時 隨時  
 從業者藥價 普通藥十二錢  
 入院患者種類 主トシテ外科患者  
 入院者資格 制限ナシ  
 入院料 無料  
 職員定數 醫師一、產婆一  
 醫師現在人員 囑託 全科一

旭 炭 礦

診療所名稱	位 置	開設年月日	敷地面積	構造及建坪	診療專門科目	主要診療設備	入院設備	診療規程	入院規程	職員定數	醫師現在人員
平野醫院蘆刈派出所	熊本縣天草郡一町田村大字今田三、六七五番地	大正十五年十一月一日	一〇五坪	木造板葺平家建三十七坪	全科	特記スベキモノナシ	普通病室 室數二、室面積六坪、收容可能人員四	治療日時 每日午後三時ヨリ日沒マデ 藥 價 十四錢但シ從業者ノ藥價ハ其ノ半額、非稼働者ハ其ノ三分ノ一ヲ本礦ヨリ補給ス	入院患者種類 外科及内科 入院者資格 從業者及其ノ家族、入院料室料ヲ徵收セズ、其ノ他實費トス	醫師一、產婆一、助手一、	囑託 全科一

金屬山及其他鑛山附屬診療所

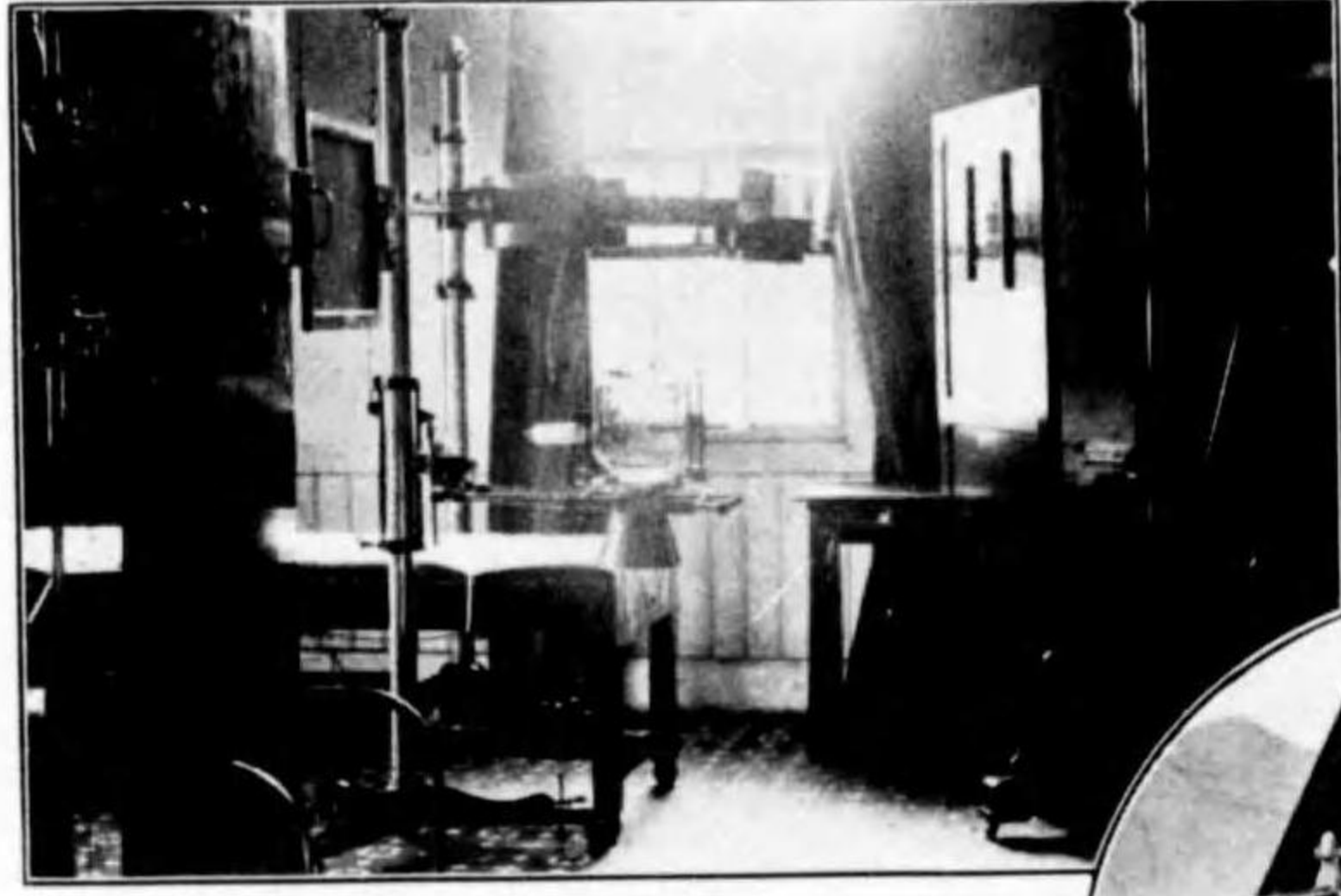

(室ンゲトンレ)



釜石鑛山  
附屬病院

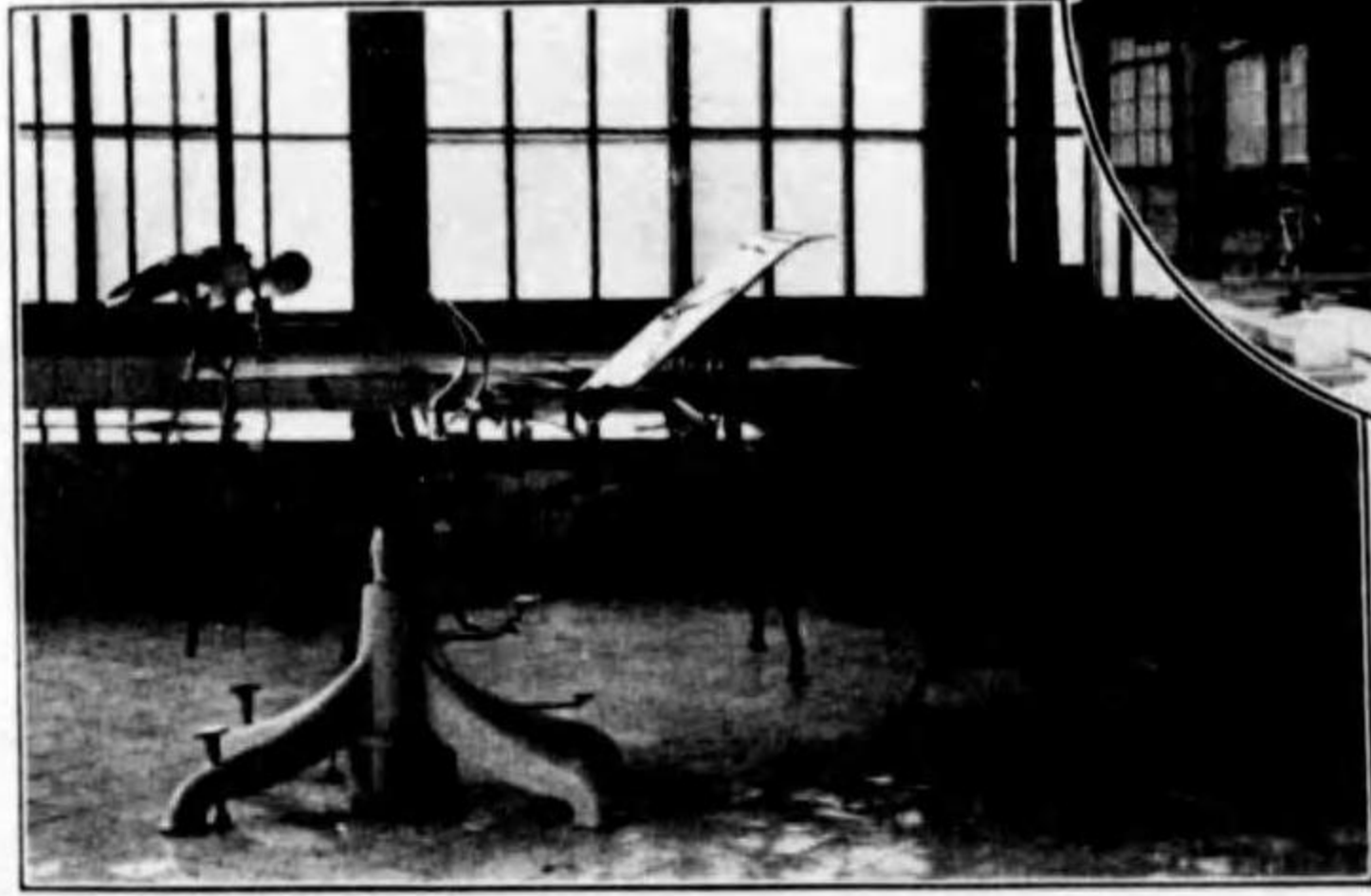

(外科手術室)



三菱尾去澤鑛山醫務係

釜石鑛山附屬病院  
三菱尾去澤鑛山醫務係



(診察室)

高玉鑛山醫院

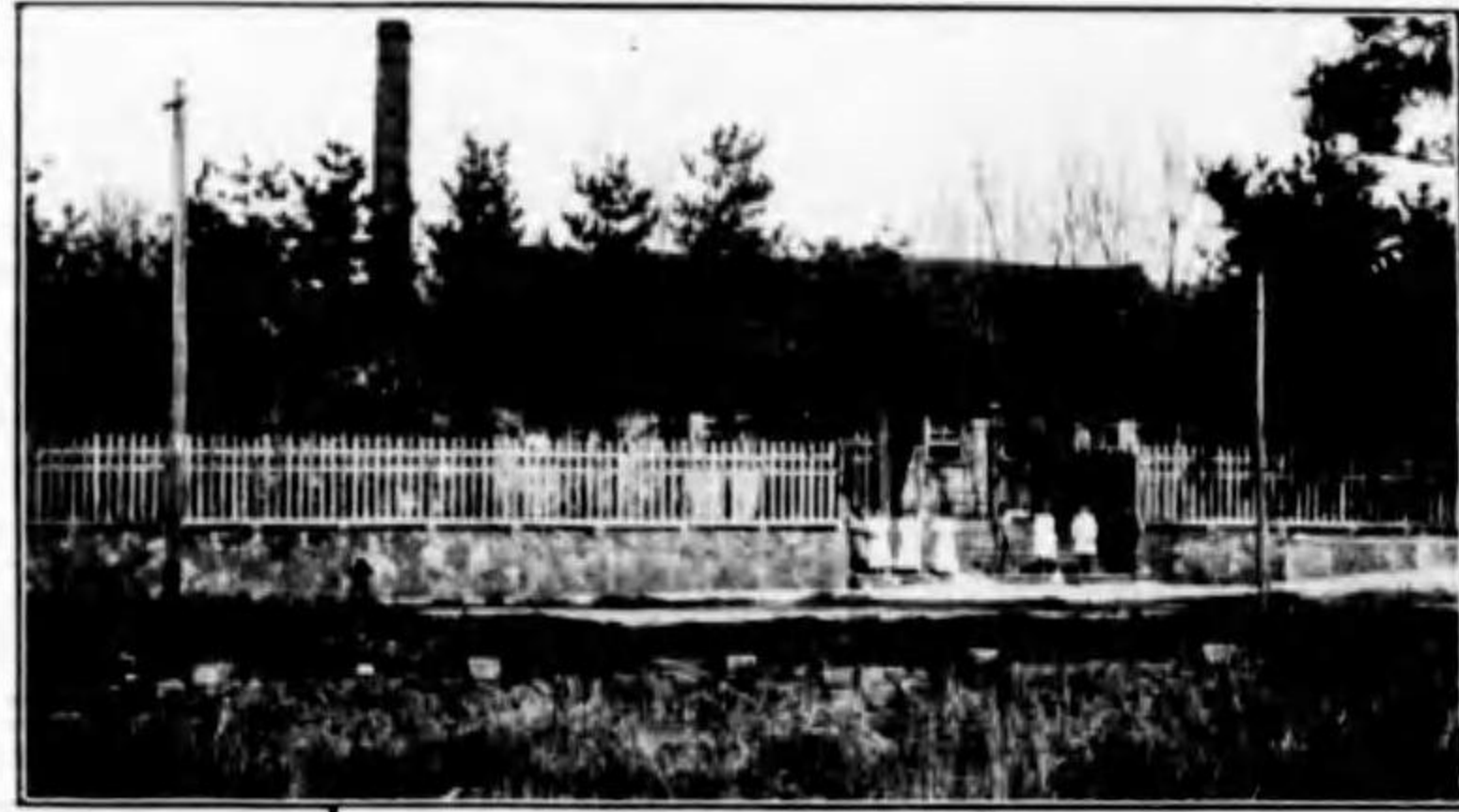

佐渡鑛山  
醫務係



(試驗室)

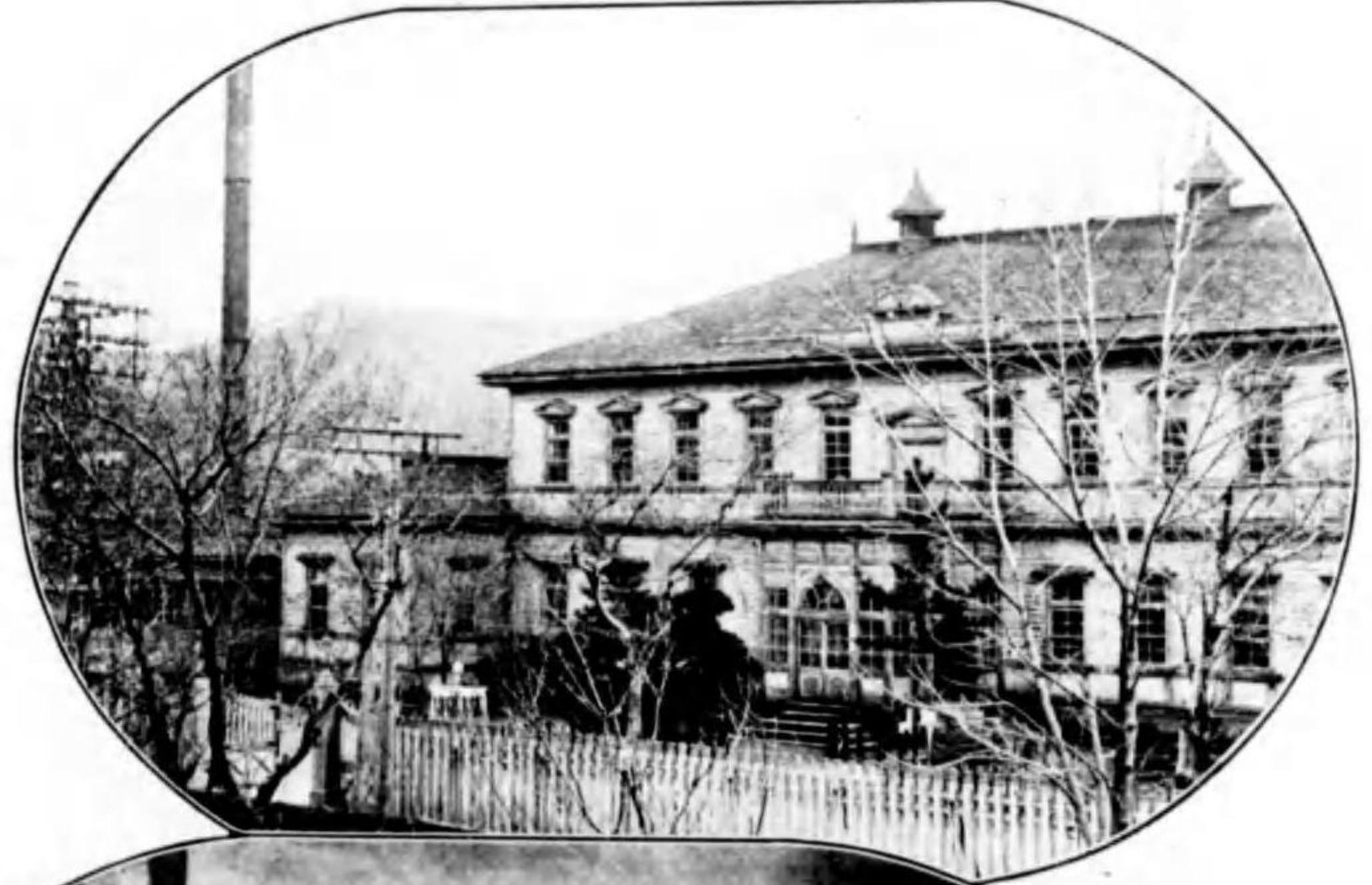

小坂鑛山病院



(病室)



(手術室)



(所査検査細院赤湯取)

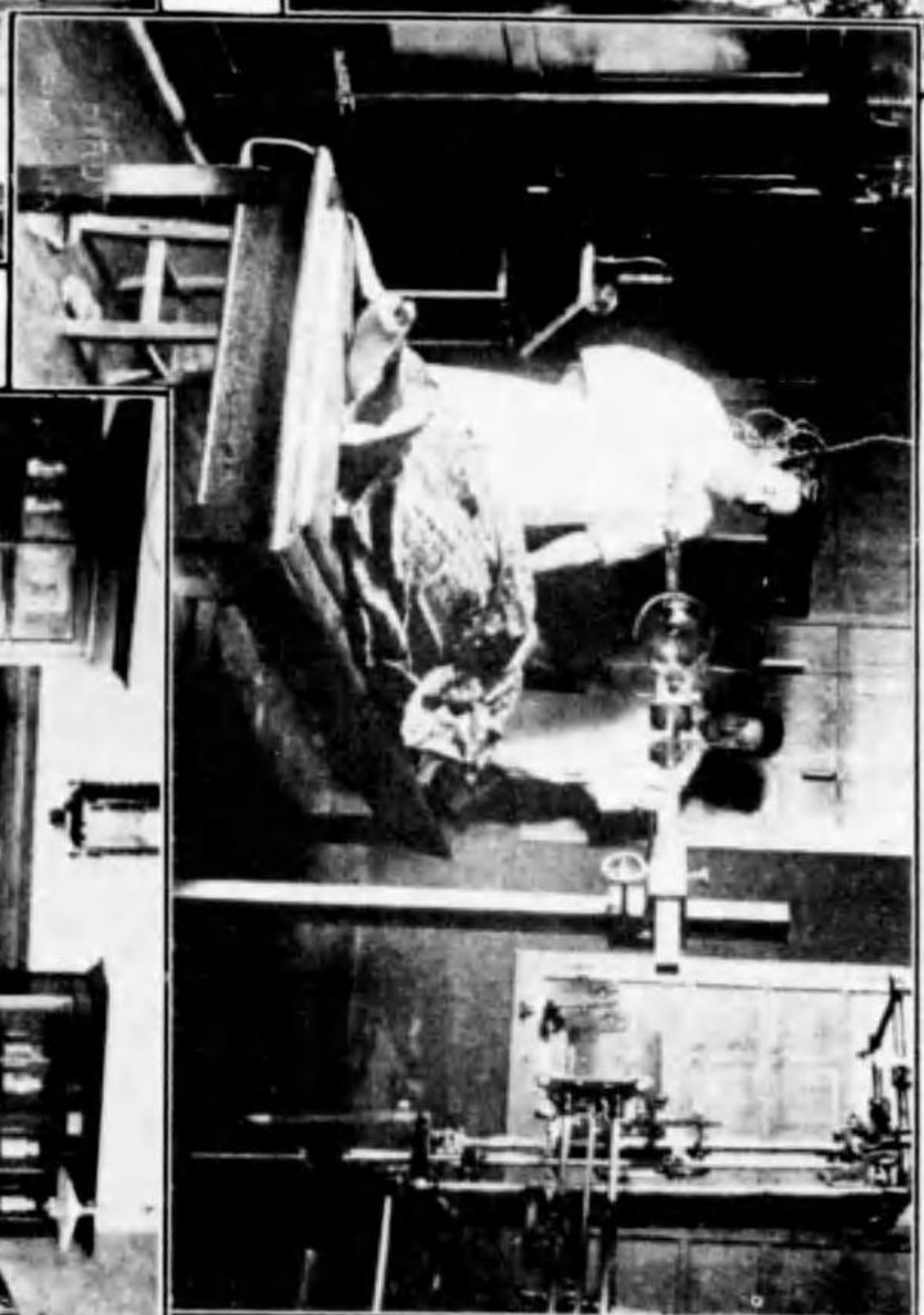

(室ソゲトソレ)

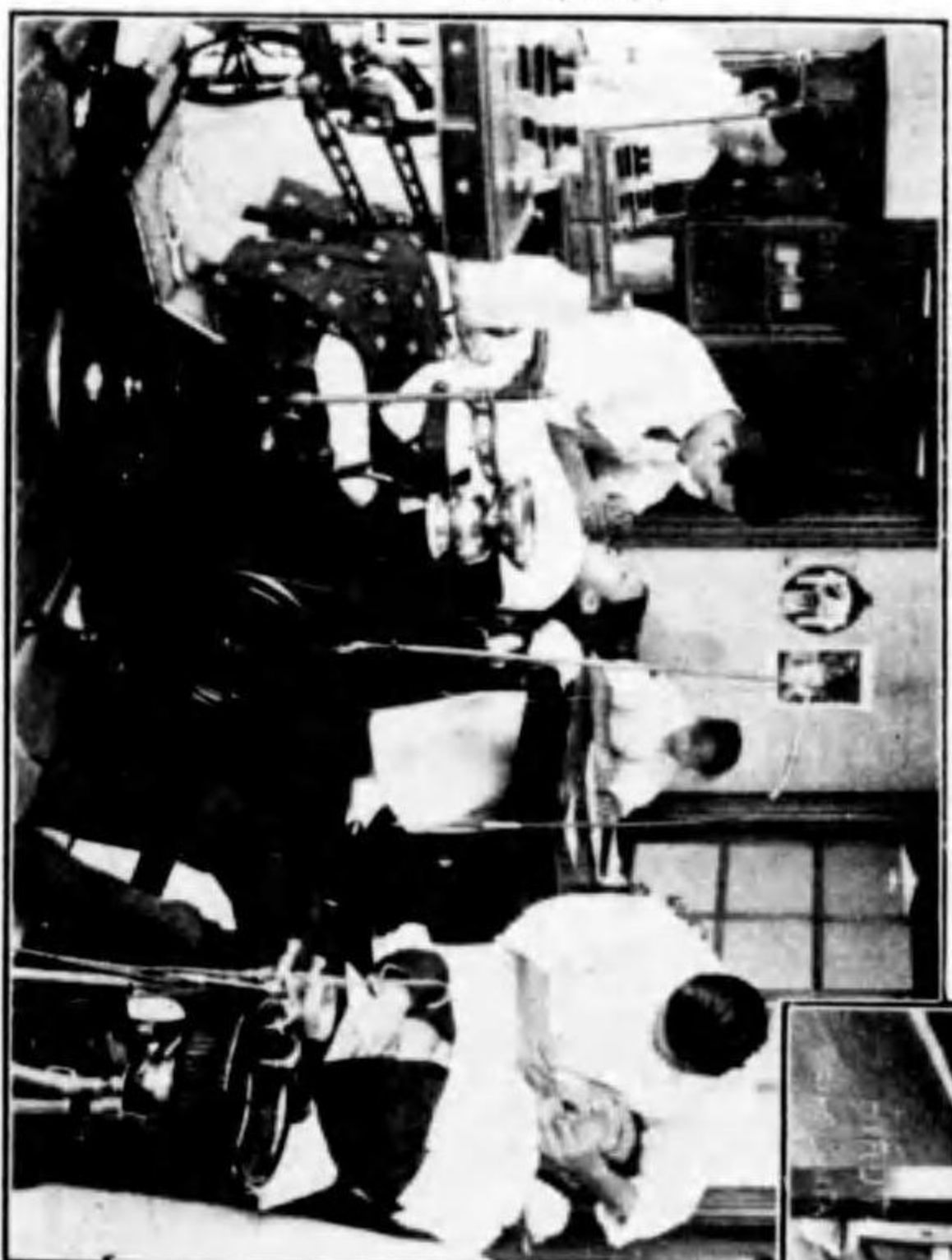

(商科室)



(元山分院藥基)

日立鐘山醫院

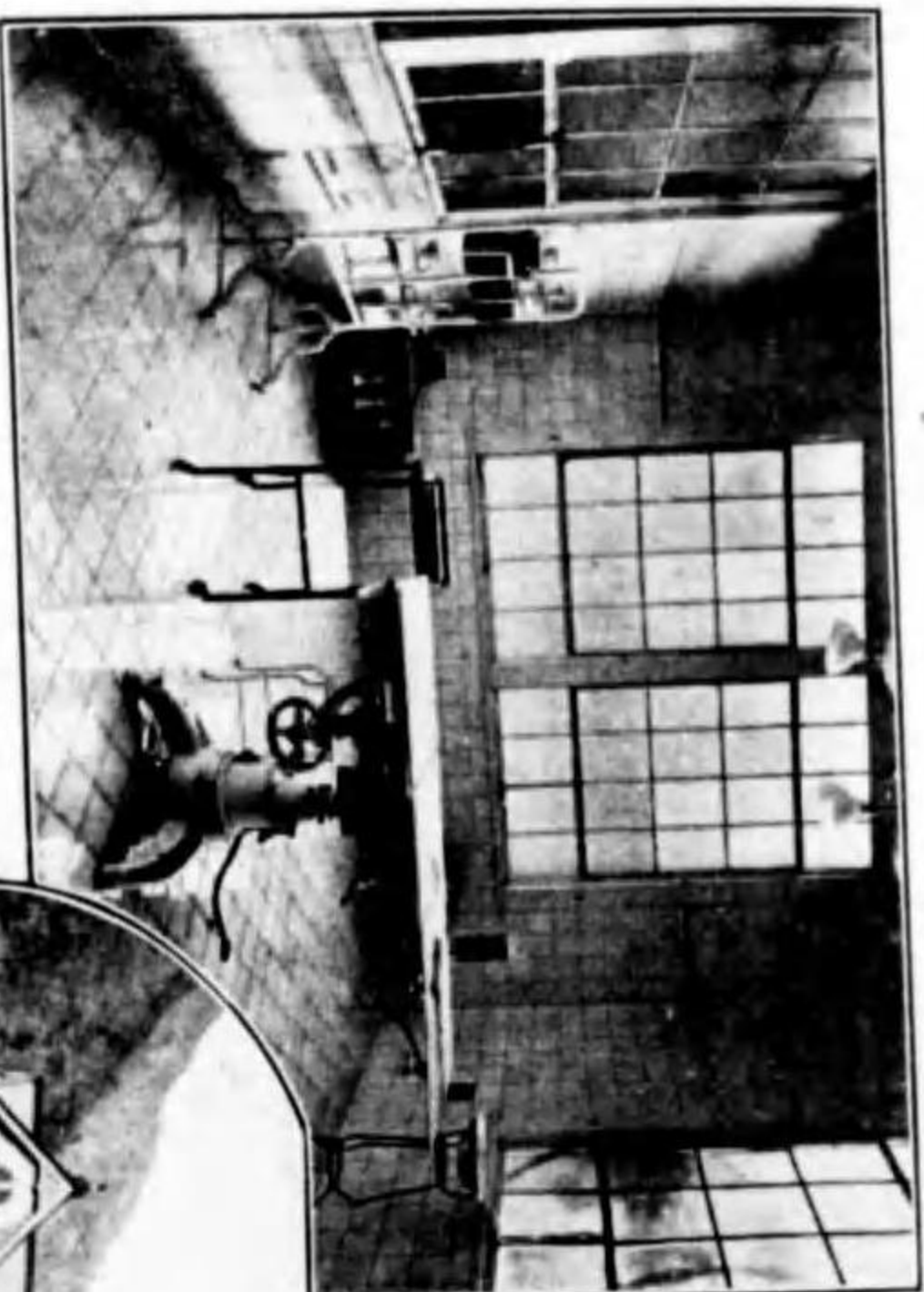

(室術手)

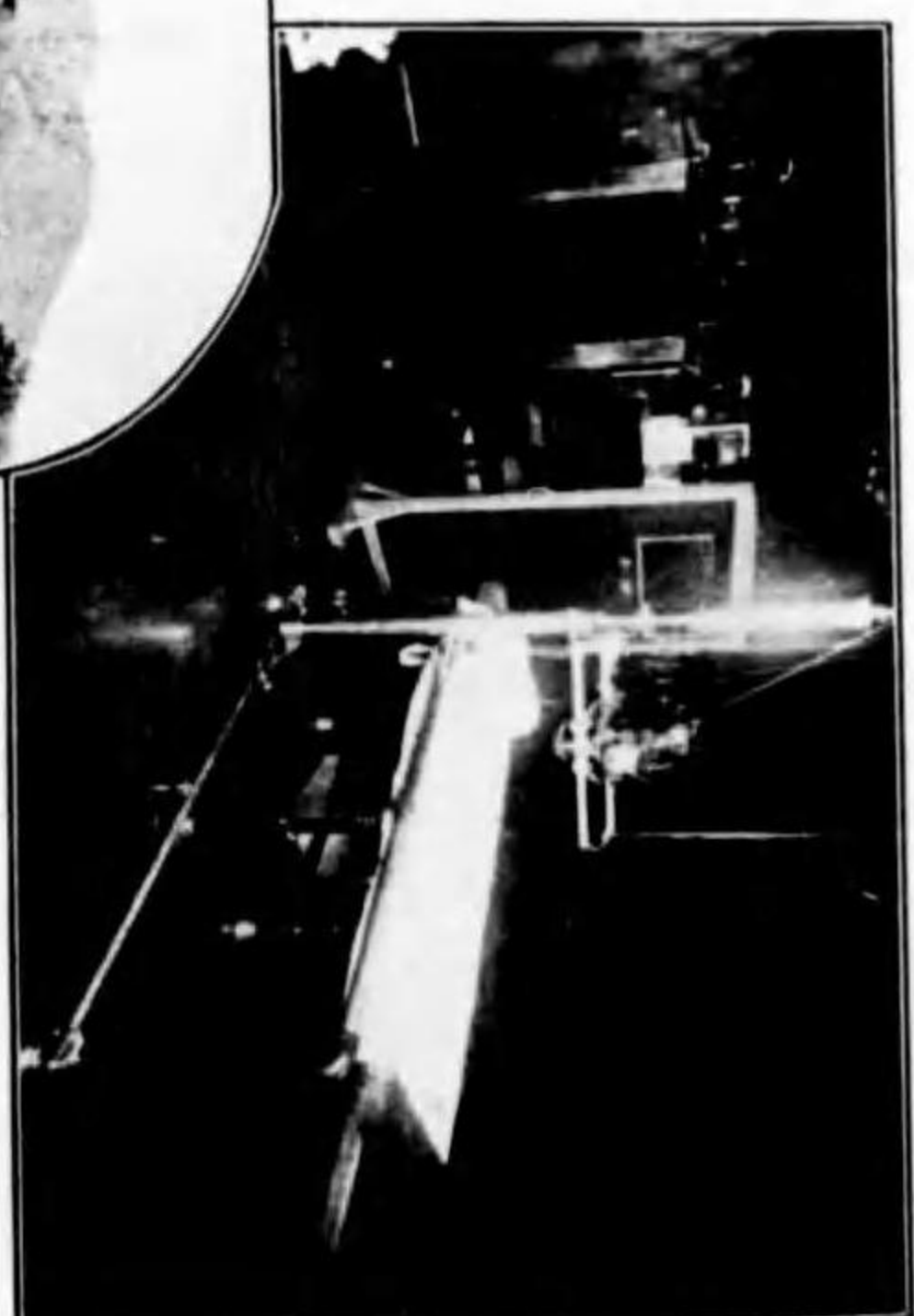

(室ソゲトソレ)

足尾銅山  
附屬病院

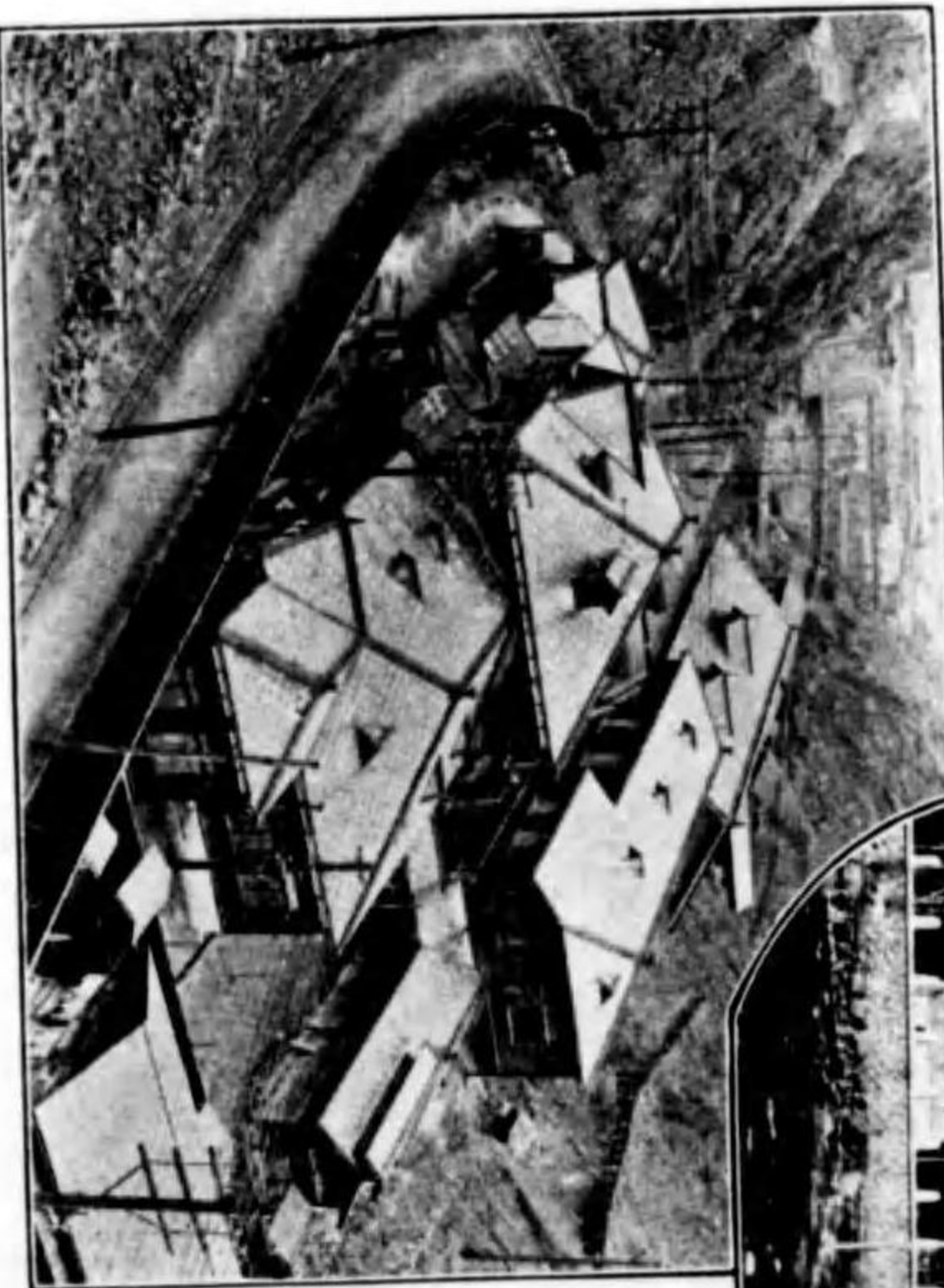

(本山分院)

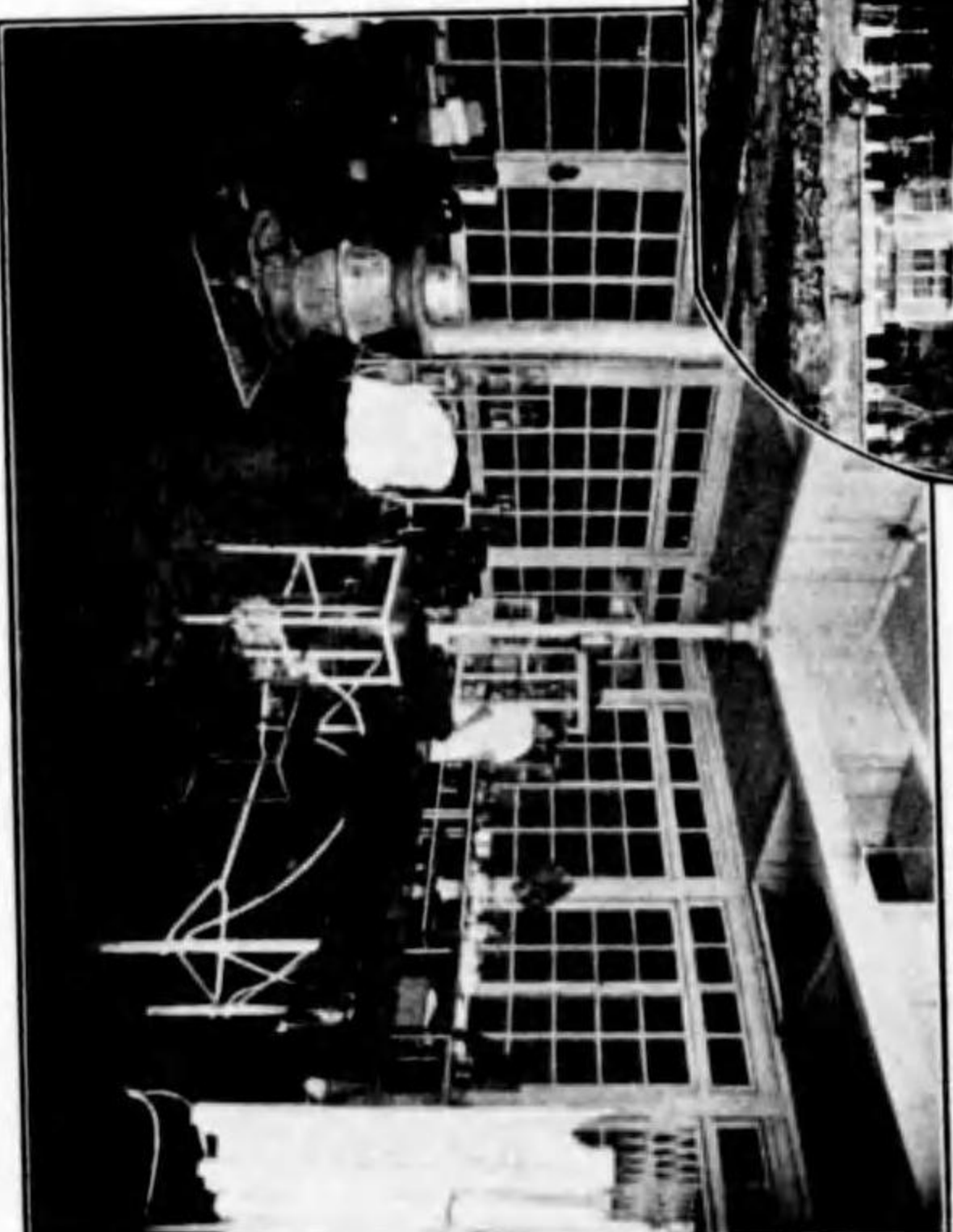

(外科室)



住友別子病院

(室療治)

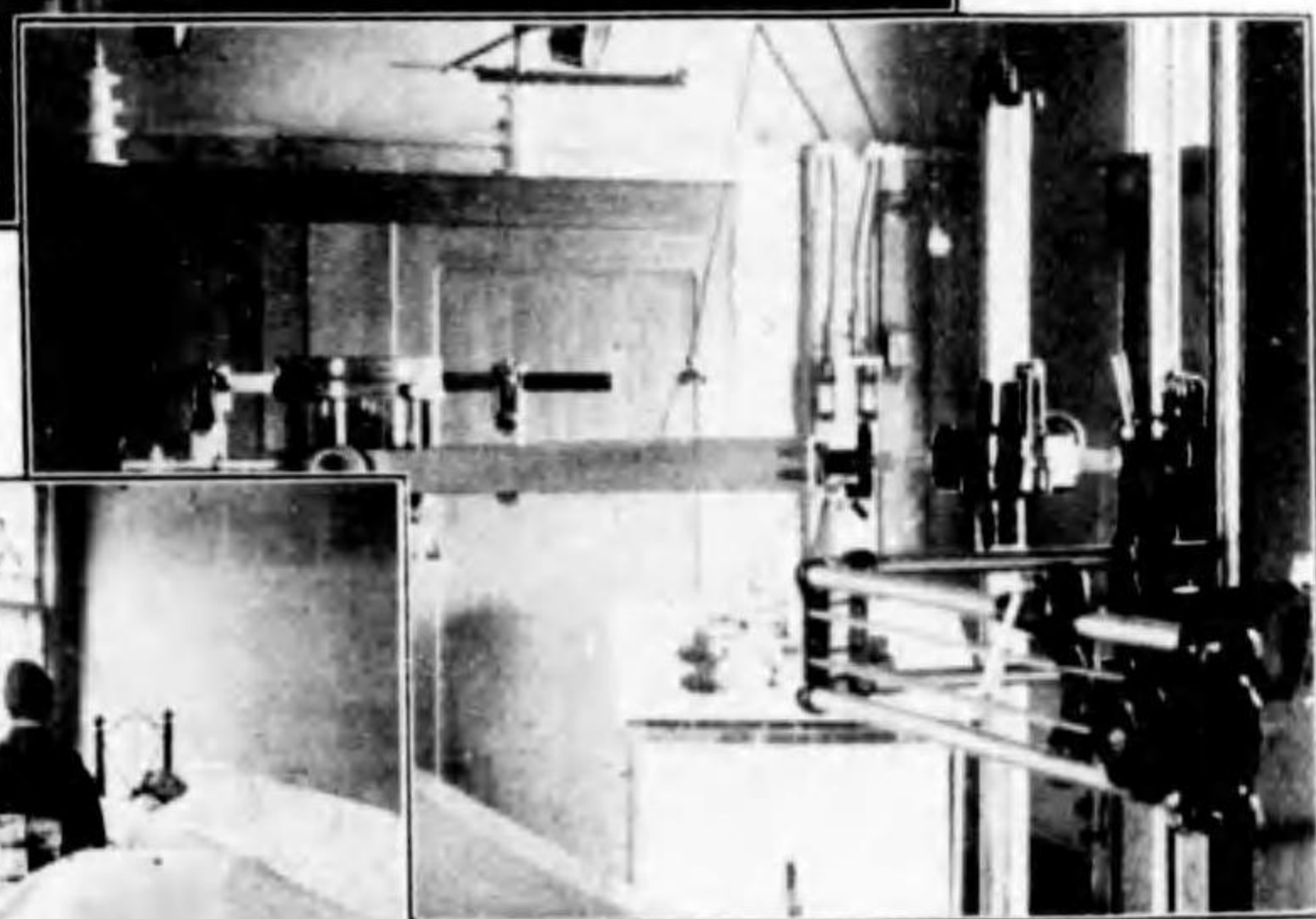

(室ンゲトシレ)



(病室)



(所張出平東)



(所張出島坂四)



神岡鑛業所  
醫院

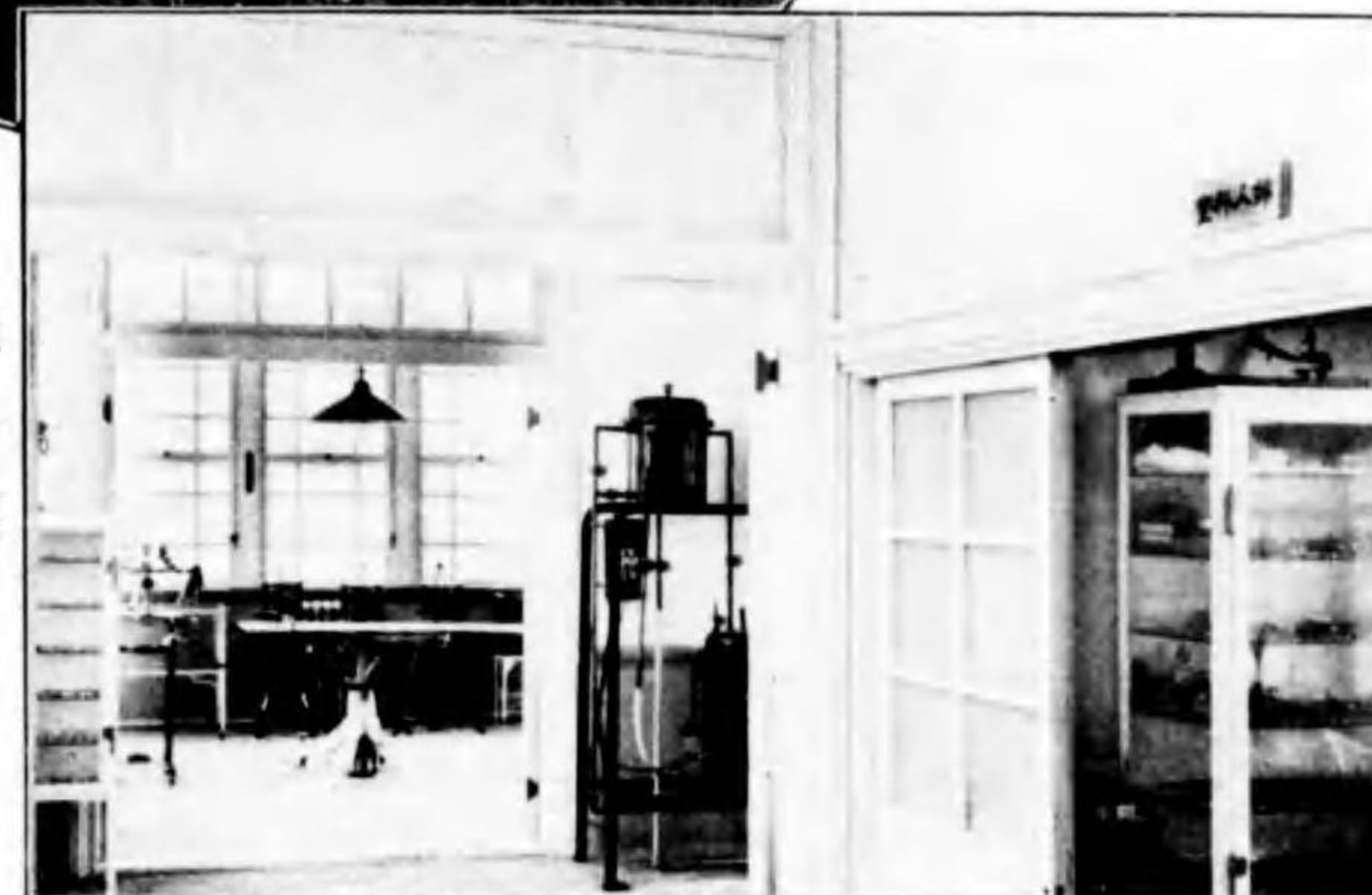

(手術室)



尾小屋鑛山醫局

山 鑛 野 生  
局 醫



(病室)



三井串木野鑛業所醫局

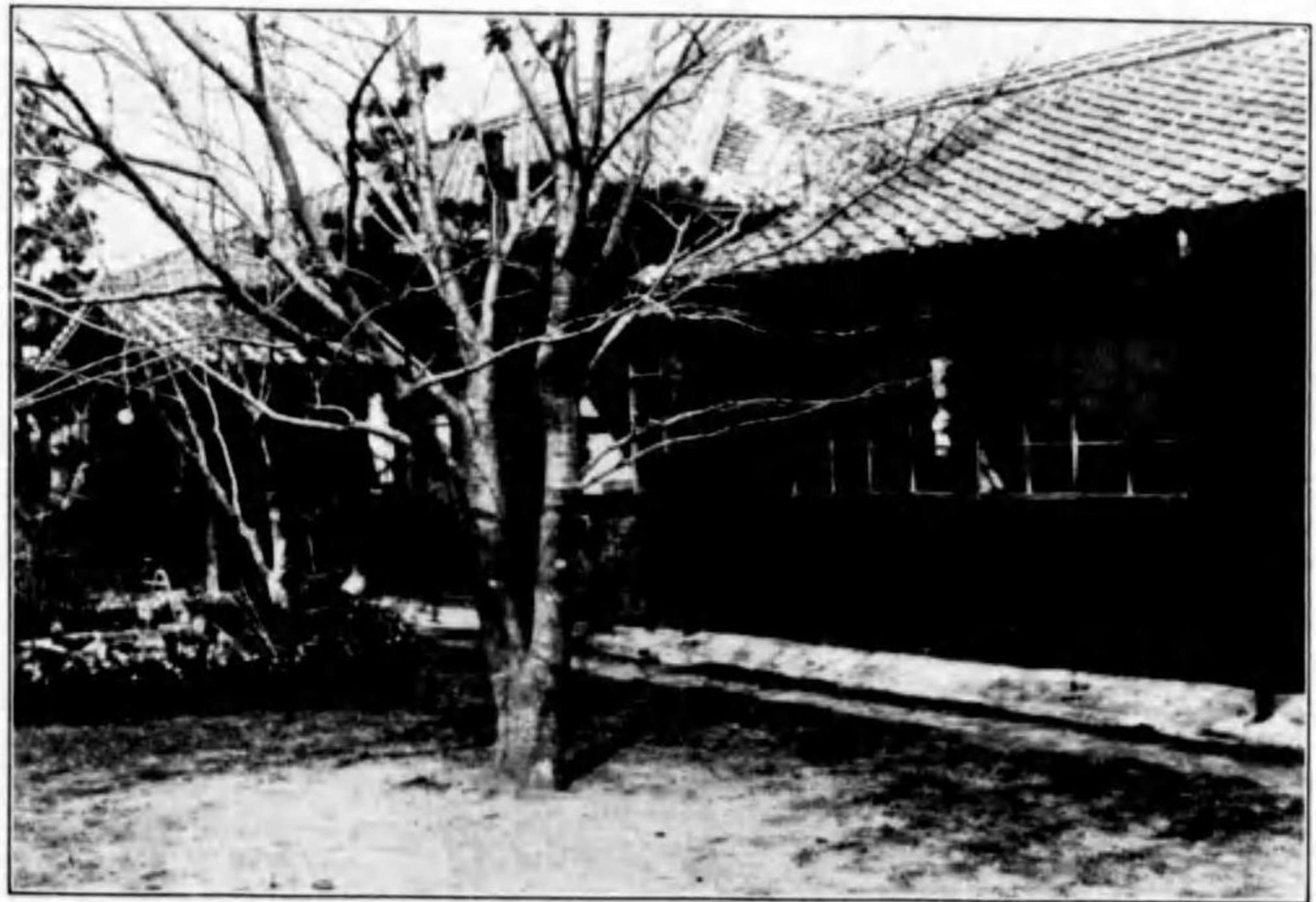

國富鑛山

診療所名稱	國富鑛山診療所
位 置	北海道岩内郡小澤村國富鑛山構内
開設年月日	大正十五年一月二十五日
敷地面積	二十坪
構造及建坪	木造瓦葺一三坪五合
診療専門科目	内外科一般
主要診療設備	特記スベキモノナシ
入院設備	ナシ
診療規程	治療日時 每日自午前八時至正午 但急病者ハ此限ニ非ズ 藥 價 從業者及家族大人八錢 小人七錢
入院規程	ナシ
職員定數	醫師一、助手一
醫師現在人員	專任 全科一

轟 鑛 山

轟鑛山診療所
北海道余市郡赤井川村轟鑛山構内
大正十五年九月二十七日
二〇坪
木造瓦葺一四坪
内外科一般
特記スベキモノナシ
ナシ
治療日時 每日自午前八至正午外來、午後往診
藥 價 從業者及家族大人八錢 小人七錢
其 他 診察料、往診料、診斷書料等無料
ナシ
醫師一、助手一
專任 全科一



### 洞爺鑛山

診療所名稱 諏訪醫院洞爺鑛山診療所  
 位置 北海道虻田郡洞爺村洞爺鑛山山地内  
 開設年月日 大正十五年一月十日  
 敷地面積 鑛員合宿所附屬建家  
 構造及建坪 木造平家三坪  
 診療專門科目 内科、小兒科  
 主要診療設備 特記スベキモノナシ  
 入院設備 ナシ  
 診療規程 治療日時 毎月五、十、十五、二十、二十五及末日ノ午後  
 藥價 從業者及家族一日分二十錢、但シ十錢ヲ事務所ニテ補給ス  
 入院規程 ナシ  
 職員定數 醫師一  
 醫師現在人員 囑託 内科一

### 鴻之舞鑛山

住友鴻之舞鑛山醫院  
 北海道北見國紋別郡紋別町大字藻鏡村  
 大正七年四月二十一日  
 醫院三二〇坪、隔離病舎一九〇坪二合五勺  
 木造平屋建醫院三七坪一、病舎四八坪七五  
 ナシ  
 特記スベキモノナシ  
 隔離病室 室數六、室面積四坪、收容可能人員三  
 治療日時 治療日及執務時間並ニ休日ハ山鑛ノ規程ニ從フ  
 藥價 從業者及家族ハ無料但シ直接關係者以外ハ郡醫師會規程ニヨル  
 ナシ  
 醫師一、產婆一  
 專任 全科一

### 釜石鑛山

診療所名稱 釜石鑛山附屬病院  
 位置 岩手縣上閉伊郡釜石町大字第四地割  
 開設年月日 明治三十五年二月(縣令病院規則ニ依ル)  
 敷地面積 六三二坪  
 構造及建坪 木骨煉瓦葺平家四一六坪  
 診療專門科目 内科、外科、眼科、齒科、レントゲン科  
 主要診療設備 レントゲン設備 スペシャルダイアナ裝置  
 手術室 外科手術室  
 其 他 外科、内科、眼科、齒科診療設備  
 普通病室 室數一四、室面積七五坪七五  
 入院設備 收容可能人員三〇  
 治療日時 每日  
 從業員及家族藥價 大人八錢、小人五錢  
 診療範圍 患者ハ從業者及同居家族  
 其ノ他特別關係者ニ限ル  
 入院患者種類 公傷患者及病院長ノ許可シタル重傷病者  
 入院者資格 診療患者ニ同ジ  
 入院料 一日一圓、但シ手術料、滋養品代  
 醫師五、齒科醫師一、藥劑師二、產婆七  
 看護人二四、助手二  
 專任 内科三、外科一、眼科一  
 兼任 レントゲン科一  
 囑託 齒科一

### 釜石鑛山大橋分院

釜石鑛山附屬病院ニ同ジ、但シ釜石鑛山附屬病院ヨリ内科醫及外科醫毎月四回交互出張ス  
 釜石山附屬病院ニ同ジ  
 醫師一、產婆一  
 專任 全科一  
 兼任 内科一、外科一

### 卯根倉鑛山

診療所名稱 高橋醫院卯根倉鑛山出張所  
 位置 岩手縣和賀郡湯田村卯根倉鑛山  
 開設年月日 大正元年八月二十六日  
 敷地面積 四二坪  
 構造及建坪 木造平家建二二坪  
 診療專門科目 全科  
 主要診療設備 特記スベキモノナシ  
 入院設備 隔離病舎アリ  
 診療規程 治療日時 毎週一回  
 從業者及家族藥價 十五錢以下十錢  
 入院規程 ナシ  
 職員定數 醫師一、助手一  
 醫師現在人員 囑託 全科一

### 土畑鑛山

土畑鑛山醫院  
 岩手縣和賀郡湯田村土畑鑛山  
 大正六年十二月九日  
 二五〇坪  
 假建築  
 內科及外科  
 特記スベキモノナシ  
 ナシ  
 治療日時 每日午前八時ヨリ午後五時迄  
 藥價 從業者ハ健康保險規定ニヨル  
 從業者家族大人十五錢、小人十錢  
 ナシ  
 醫師一、產婆一、助手一  
 專任 內科一

### 高田鑛山

診療所名稱 高田鑛山醫院  
 位置 宮城縣栗原郡鶯澤村字南郷荒川町四十八番地  
 開設年月日 大正七年一月一日  
 敷地面積 一九五坪  
 構造及建坪 木造平家建コンクリート塗七二坪  
 診療專門科目 全科  
 主要診療設備 特記スベキモノナシ  
 入院設備 普通病室 室數三、室面積一〇坪、收容可能人員七  
 治療日時 每日午前八時ヨリ午後六時迄  
 從業者及家族藥價 一日分十二錢  
 入院患者種類 傳染病患者ヲ除ク他ノ重傷病者  
 入院者資格 高田鑛山從業員及家族  
 入院料 (一日分三十錢)  
 (食費治療費ヲ含マズ)  
 醫師一、齒科醫師一、產婆一、看護人二、助手二  
 專任 全科一  
 囑託 齒科一

### 花岡鑛山

花岡鑛山病院  
 秋田縣秋田郡花岡村字堤澤四十二番地  
 大正四年四月十四日  
 五七七坪  
 木造平家造一九八坪二合五勺  
 內科、外科、眼科、耳鼻喉科、齒科  
 デアテルミー  
 普通病室 室數三、室面積三坪、收容可能人員二  
 隔離病室 室數三、室面積三坪、收容可能人員八  
 小坂鑛山病院ニ同ジ  
 小坂鑛山病院ニ同ジ  
 醫師三、齒科醫師一、藥劑師一、產婆二  
 看護人六、助手四  
 專任 內科一、外科一、眼科一、齒科一  
 兼任 耳鼻喉科一

### 小坂鑛山

診療所名稱 私立小坂鑛山病院  
 位 置 秋田縣鹿角郡小坂町小坂鑛山字古館  
 開設年月日 明治四十一年七月八日(縣令病院規則ニ依ル)  
 敷地面積 三〇四一坪七合  
 構造及建坪 木造二階建並平家建八九四坪五合  
 診療專門科目 内科、外科、産婦人科、耳鼻咽喉科、眼科、皮膚科、泌尿科、齒科  
 主要診療設備 診斷治療用レントゲン装置、太陽燈、手術室等  
 入院設備 普通病室 室數二四、室面積一六八坪五合  
 隔離病室 室數五、室面積三五坪  
 治療日時 每日午前八時ヨリ正午迄、午後往診  
 從業者及家族藥價 十五錢  
 入院患者種類 制限ナシ  
 入院者資格 制限ナシ  
 入院料 山内 一等二圓五錢、二等一圓二錢  
 三等八〇錢、附添貲料六〇錢  
 山外 一等三圓五錢、二等二圓  
 三等一圓五錢、附添貲料八〇錢  
 職員定數 醫師九、齒科醫師二、藥劑師二、產婆四  
 看護師一五、助手七  
 醫師現在人員 專任 内科四、外科一、産婦人科一、耳鼻咽喉科一  
 眼科一、皮膚泌尿科一、齒科二

私立小坂鑛山病院元山分院  
 小坂鑛山字杉澤  
 明治四十一年七月八日  
 四四八坪四合七勺  
 木造平家建一〇七坪  
 全科  
 特記スベキモノナシ  
 ナシ  
 本院ト同ジ  
 但シ醫師ハ小坂鑛山病院ヨリ交代出張ス  
 ナシ  
 藥劑師一、產婆一、看護師三、助手四  
 小坂鑛山病院醫師兼任ス

### 尾去澤鑛山

診療所名稱 尾去澤鑛山醫務係  
 位 置 秋田縣鹿角郡尾去澤村尾去澤鑛山  
 開設年月日 明治二十二年四月  
 敷地面積 九二一坪  
 構造及建坪 木造マルソイト葺平家建一四一坪  
 診療專門科目 内科、外科、眼科、婦人科、耳鼻咽喉科、齒科  
 主要診療設備 チアテルミー  
 入院設備 普通病室 室數六、室面積一九坪〇五  
 治療日時 每日午前七時半ヨリ午後四時半迄  
 從業者 鑛夫無料、職員、同家族及鑛夫家族  
 及家族藥價 一日分金五錢  
 入院患者種類 傳染病患者ヲ除ク他ノ重傷患者  
 入院者資格 職員、鑛夫並其ノ家族  
 入院料 鑛夫及其家族一日三十錢、職員及  
 其家族一日四十錢但シ患者貲料ヲ  
 含マズ  
 職員定數 醫師三、齒科醫師一、藥劑師一、產婆一  
 看護師一二、助手一  
 醫師現在人員 專任 内科一、外科一、眼科一、齒科一  
 兼任 耳鼻咽喉科一、婦人科一

同上田郡醫局出張所  
 尾去澤鑛山字田郡  
 明治二十二年四月  
 一九五坪  
 木造瓦葺平家三三坪八勺  
 全科  
 特記スベキモノナシ  
 ナシ  
 治療日時 隔日、但シ醫師ハ尾去澤醫務係ヨリ交  
 代出張ス  
 藥 價 尾去澤鑛山醫務係ト同ジ  
 ナシ  
 看護師二  
 尾去澤鑛山醫務係醫師兼任ス

### 猿間鑛山

診療所名稱 尾去澤鑛山猿間支山醫局出張所  
 位置 秋田縣北秋田郡十二所町猿間  
 開設年月日 大正八年六月十二日  
 敷地面積 四九坪八合  
 構造及建坪 木造瓦葺平家建一六坪四合八勺  
 診療專門科目 全科  
 主要診療設備 特記スベキモノナシ  
 入院設備 ナシ  
 診療規程 治療日時 每日午前七時三十分ヨリ午後四時三十分迄  
 藥價 尾去澤鑛山醫務係ニ同ジ  
 其他 醫師ハ尾去澤鑛山醫務係ヨリ毎週月、火曜日ニ出張ス  
 入院規程 ナシ  
 職員定數 助手一  
 醫師現在人員 尾去澤鑛山醫務係醫師兼任ス

### 阿仁鑛山

銀山診療所及小澤出張所  
 秋田縣北秋田郡阿仁合町銀山  
 不明  
 銀山診療所一三九坪  
 小澤出張所二三三坪  
 銀山診療所木骨煉製造瓦葺平家七七坪一合  
 小澤出張所木造瓦葺平家二二坪  
 全科  
 特記スベキモノナシ  
 ナシ  
 治療日時 每日午前七時ヨリ午後五時迄  
 從業者及家族藥價 大人一日分十錢 小人一日分七錢  
 ナシ  
 醫師一、產婆一、看護人二、助手一  
 專任 全科一

### 荒川鑛山

診療所名稱 三菱鑛業株式會社荒川鑛山醫局  
 位置 秋田縣仙北郡荒川村荒川鑛山大江通  
 開設年月日 大正三年六月一日  
 敷地面積 二七五坪五合  
 構造及建坪 木造平家建一三七坪七合五勺  
 診療專門科目 全科  
 主要診療設備 特記スベキモノナシ  
 入院設備 普通病室 室數五、室面積二一坪 收容可能人員一三  
 隔離病室 室數三、室面積九坪、收容可能人員五  
 治療日時 每日午前七時ヨリ午後五時迄  
 從業者家族藥價 家族一日分三錢  
 入院患者種類 手術ヲ要スルモノ並ニ重症患者  
 入院者資格 從業員及其家族  
 醫師二、齒科醫師一、藥劑師一、產婆一  
 看護人七、助手一  
 專任 全科二  
 囑託 齒科一

### 吉野鑛山

吉野鑛業所醫院  
 秋田縣雄勝郡西成瀬村字吉野村後十四番地  
 大正十五年二月一日  
 五八坪  
 木造二階建六三坪四合  
 全科  
 特記スベキモノナシ  
 普通病室 室數四、室面積一三坪二合五勺 收容可能人員五  
 治療日時 每日午前八時ヨリ午後四時半迄  
 從業者及家族藥價 一日分二十五錢  
 其他 齒科診療ハ每週火曜及土曜ノ午後  
 入院料 從業員公傷一圓、外來患者二圓  
 醫師一、齒科醫師一、產婆一、助手一  
 專任 全科一  
 囑託 齒科一

### 永松、幸生鑛山

診療所名稱 古河永松鑛業所永松醫局、同幸生醫局  
 位置 山形縣最上郡大藏村大字南山字永松番外地  
 開設年月日 不明  
 敷地面積 永松醫局一四坪、幸生醫局一二坪二五  
 構造及建坪 避病院一〇五坪  
 木造木羽青永松醫局一四坪、幸生醫局一二坪二五  
 避病院 四九坪五  
 診療專門科目 全科  
 主要診療設備 特記スベキモノナシ  
 入院設備 隔離病室 〔室數三、室面積一二坪  
 收容可能人員一〇〕  
 診療規程 治療日時 每日午前六時半ヨリ午後五時迄  
 從業者及家族藥價 大人十錢、小人七錢  
 入院患者種類 法定傳染病患者  
 入院者資格 鑛山内居住者  
 入院規程 入院料 無料  
 職員定數 醫師一、助手二  
 醫師現在人員 專任 全科一

### 高玉鑛山

高玉鑛山醫院  
 福島縣安達郡高川村高玉鑛山用地内  
 大正七年十月一日前經營者ヨリ引繼  
 四五三坪  
 木造平家建一〇七坪五合  
 〔建築中病室三四坪七五ヲ含ム〕  
 全科  
 K S式アラチアテルミー裝置  
 普通病室 現在 〔室數二、室面積六坪  
 收容可能人員二〕  
 〔室數五、室面積一六坪  
 收容可能人員六〕  
 治療日時 每日午前八時ヨリ午後四時迄  
 從業者及家族藥價 大人六錢、小人四錢  
 入院患者種類 傳染病ヲ除ク通院不能ノ者  
 入院者資格 從業者及其家族  
 入院規程 入院料 〔室料一日金五十錢  
 食費治療費等入院者ノ自辨トス〕  
 職員定數 醫師一、產婆一、看護人一  
 醫師現在人員 專任 全科一

### 佐渡鑛山

診療所名稱 佐渡鑛山醫務係  
 位置 新潟縣佐渡郡相川町大字廣間  
 開設年月日 明治二十九年十一月開設  
 敷地面積 六五〇坪  
 構造及建坪 木造平家建瓦葺一六五坪四六  
 診療專門科目 内科、外科  
 主要診療設備 病理試驗室アリ  
 入院設備 普通病室 室數八、室面積四三坪、收容人員七〇  
 治療日時 午前宅診、午後往診  
 齒科月六回午後三時ヨリ  
 藥價 從業者及家族内服藥 〔一日分五錢  
 小兒三錢〕  
 其他 〔從業者及其家族ノ診療費藥價ハ貸金給  
 料支拂ノ際納入セシム〕  
 入院者資格 鑛山從業者及其家族ニ限リ入院セシム  
 入院料 無料、但シ寢具食料ハ各自辨トス  
 職員定數 醫師二、齒科醫師一、看護人三  
 醫師現在人員 專任 内科一、外科一  
 囑託 齒科二

### 寶鑛山

寶鑛山醫局  
 山梨縣南都留郡寶村大字大幡  
 大正二年一月  
 二〇坪  
 木造平家建板葺、一四坪七五  
 全科  
 特記スベキモノナシ  
 治療日時 毎日  
 藥價 職員及其家族並臨時夫一日分五錢  
 山外者一日分内服藥二十錢  
 診療患者 主トシテ從業者及同居家族ニ限ルモ一  
 ノ範圍 一般患者ヲ治療スルコトアリ  
 ナシ  
 醫師一、產婆一、看護人一  
 專任 全科一

### 日立鑛山

診療所名稱	日立鑛山醫院(本院)
位置	茨城縣多賀郡日立町大雄院
開設年月日	明治四十三年十二月(縣私立病院取締規則認可)
敷地面積	一六二二坪
構造及建坪	木造平家洋館(一部分二階建)六一七坪三一
診療專門科目	內科、小兒科、產婦人科、耳鼻喉科、外科、眼科、齒科、レントゲン科
主要診療設備	レントゲン設備及手術室アリ
入院設備	普通病室 室數〇、室面積二二坪、收容可能人員三
診療規程	治療日時 午前八時ヨリ正午迄宅診、午後往診 藥價 從業者及家族一日分一〇錢 診療患者ハ山内患者及一般患者トス
入院規程	入院患者種類 法定傳染病患者ヲ除ク一般患者 入院者資格 山内患者及ビ院長ノ承認ヲ受ケタル一般患者ニシテ日立鑛山日立製 作工場居住者ヲ保證人トセルモノ 入院料 山内者普通一圓三十錢 上等二圓 山外者普通二圓 上等三圓
職員定數	醫師〇、齒科醫師三、藥劑師三、產婆五、看護人四、助手八
醫師現在人員	專任 內科小兒科三、外科三、產婦人科一、 耳鼻喉喉科一、眼科一、齒科一

### 日立鑛山醫院本山分院

位置	日立町日立鑛山本山
開設年月日	明治三十九年二月(縣私立病院取締規則認可)
敷地面積	五五〇坪
構造及建坪	木造二階建洋館便利瓦葺、三四四坪八一
診療專門科目	內科、小兒科、外科、耳鼻喉科、眼科、齒科
主要診療設備	レントゲン設備及手術室有リ
入院設備	普通病室 室數三、室面積四坪、收容可能人員三
診療規程	本院ニ同ジ
入院規程	本院ニ同ジ
職員定數	醫師五、齒科醫師一、藥劑師三、產婆五、看護人三、助手二
醫師現在人員	專任 內科小兒科二、外科耳鼻喉科二、眼科一、齒科一

### 日立鑛山

診療所名稱	日立鑛山醫院附屬諏訪療院
位置	日立町下諏訪臺
開設年月日	大正六年十月(縣私立病院取締規則認可)
敷地面積	一、〇八五坪
構造及建坪	木造平家建洋館便利瓦葺二九六坪三五
診療專門科目	法定傳染病
主要診療設備	細菌検査室
入院設備	隔離病室 室數七、室面積六坪、收容可能人員六〇
診療規程	本院ニ同ジ
入院規程	入院患者種類 法定傳染病患者 入院者資格 日立鑛山及日立工場從業者及其家族並ニ町村委託患者 入院料 日立鑛山及日立工場ノ從業者及家族ハ無料、町村委託患者一日六圓
職員定數	醫師一
醫師現在人員	專任 內科一 兼任 必要ニ應ジ本院ヨリ專門醫師出張ス

### 日光鑛山

診療所名稱	日光鑛山醫局
位置	栃木郡鹽谷郡船生村船生
開設年月日	大正七年十月
敷地面積	一〇〇坪
構造及建坪	木造平家建三三坪五合
診療專門科目	全科
主要診療設備	特記スベキモノナシ
入院設備	普通病室 室數一、室面積四坪、收容可能人員一
診療規程	治療日時 月六回自午前十時至午後二時 藥價 郡醫師會ノ二割引 其他 診療患者ハ從業者及其家族ニ限ル
入院規程	無シ
職員定數	醫師一
醫師現在人員	囑託 全科一

### 足尾鑛山

診療所名稱	位置	開設年月日	敷地面積	構造及建坪	診療專門科目	主要診療設備	入院設備	診療規程	入院規程	職員定數	醫師現在人員
足尾銅山附屬病院(通洞本院)	栃木縣足尾町通洞	明治二十九年開設 (明治四十三年四月改築 縣私立病院取締規則認可)	八四九坪五合	木造二階建洋館スレート葺四四八坪八合	内科、外科、眼科、耳鼻喉科、産婦人科、齒科	レントゲン、手術室及デアテルミー装置有リ	普通病室 室數五、室面積七坪、收容可能人員三七	治療日時 自午前八時至午後四時三十分(毎日) 藥價 從業者及家族内服藥大人七錢小人五錢	入院患者種類 法定傳染病ヲ除ク一般患者 入院者資格 從業者及同居家族並經理委員會ノ認可ヲ經タル一般患者 入院料 從業者家族特等一圓五十錢、並等一圓、一般患者特等二圓五十錢、並等一圓六十錢	醫師八、齒科醫師二、藥劑師一、產婆二、看護人三、助手五	專任 内科、外科、眼科、耳鼻喉科、産婦人科、齒科
本山分院	足尾町本山	明治十七年開設 (大正八年七月改築 縣私立病院取締規則認可)	五九〇坪	木造二階建洋館スレート葺、三五七坪	内科、外科、眼科、耳鼻喉科、齒科	デアテルミー装置及手術室	普通病室 室數九、室面積五坪五、收容可能人員三	通洞本院ニ同ジ	通洞本院ニ同ジ	醫師四、藥劑師一、產婆二、看護人一二	專任 内科二、外科一 兼任 齒科一

### 足尾鑛山

診療所名稱	位置	開設年月日	敷地面積	構造及建坪	診療專門科目	主要診療設備	入院設備	診療規程	入院規程	職員定數	醫師現在人員
小瀧分院	足尾町小瀧	明治二十一年開設 (明治三十九年十月改築 縣私立病院取締規則認可)	三三二坪五合	木造二階建亞鉛引平鐵板瓦葺一七〇坪五合	内科、外科、齒科	デアテルミー装置	普通病室 室數五、室面積二九坪、收容可能人員二五	通洞本院ニ同ジ	通洞本院ニ同ジ	醫師三、藥劑師一、產婆二、看護人四、	專任 内科一、外科一 兼任 齒科一
根利診療所	群馬縣利根郡赤城根村根利	明治四十年二月開設	九坪	木造平家建木羽葺九坪	全科(主トシテ内科)	特記スベキモノナシ	ナシ	通洞本院ニ同ジ	通洞本院ニ同ジ	醫師一、助手二	專任 内科一

神岡鑛山

診療所名稱 神岡鑛業所醫院(本院)  
 位置 岐阜縣吉城郡船津町  
 開設年月日 明治四十九年九月  
 敷地面積 六二〇坪  
 構造及建坪 木造平家建一七三坪五合  
 診療專門科目 全科  
 主要診療設備 手術室アリ  
 入院設備 普通病室 室數四、室面積三六坪、收容可能人員二四  
 診療規程 治療日時 自午前八時至午後五時  
 從業者及家族藥價 (內服藥八錢、藥價及治療費ハ翌月以後ノ給與ニテ支拂フ)  
 入院規程 入院患者種類 法定傳染病患者ヲ除ク一般患者  
 入院資格 從業者及其ノ家族  
 入院料 一日二十錢入院患者賄料一日六十錢  
 職員定數 醫師三、藥劑師二、產婆二、看護人六  
 醫師現在人員 (專任 內科一、外科一) (囑託 齒科二)

神岡鑛業所醫院前分院

岐阜縣吉城郡阿曾布村大字和佐保  
 明治四十二年八月(大正十一年五月改築)  
 一四〇坪  
 木造平家建四九坪  
 全科  
 特記スベキモノナシ(下ノ本醫院派出所ヲ附設ス)  
 普通病室 室數一、室面積七坪五合、收容可能人員三  
 本院ニ同ジ  
 本院ニ同ジ  
 醫師一、看護人四、助手一  
 (專任 全科一) (囑託 齒科一)

神岡鑛山

診療所名稱 神岡鑛業所醫院上平分院  
 位置 岐阜縣吉城郡船津町大字東茂住  
 開設年月日 明治二十八年十一月(大正十年五月改築)  
 敷地面積 七〇坪  
 構造及建坪 木造平家建二四坪七五  
 診療專門科目 全科  
 主要診療設備 特記スベキモノナシ(大津山醫院派出所ヲ附設ス)  
 入院設備 ナシ  
 診療規程 本院ニ同ジ  
 入院規程 ナシ  
 職員定數 醫師一、看護人二  
 醫師現在人員 (專任 全科一) (囑託 齒科一)

久根鑛山

久根銅山醫局  
 靜岡縣磐田郡佐久間村  
 明治四十三年九月  
 醫局二〇一坪七合、避病舎三八坪五合  
 醫局木造二階建一八四坪二合、避病舎木造平家建二四坪  
 全科  
 特記スベキモノナシ  
 普通病室 室數五、室面積六坪五、收容可能人員二四  
 隔離病室 室數四、室面積二四坪、收容可能人員四  
 治療日時 午前八時ヨリ午後五時マデ  
 從業者及家族藥價 內服藥六錢  
 入院資格 從業者及其ノ家族ヲ入院セシム  
 入院料 一日五錢但シ食費ヲ含マズ  
 醫師一、藥劑師一、產婆一、看護人六  
 專任 全科一



### 飯盛鑛山

古河飯盛鑛業所附屬醫院

和歌山縣那賀郡麻生津村字西脇二五五番地

開設年月日 大正九年一月七日

敷地面積 一六五坪五合

構造及建坪 瓦葺平家建二〇坪四合

診療專門科目 全科

主要診療設備 特記スベキモノナシ

入院規程 普通病室 室數二、室面積四坪五、收容可能人員二

治療日時 毎日操業時間内

藥價 從業者及家族大人十錢小人六錢

入院患者種類 法定傳染病患者ヲ除ク重傷病者

入院者資格 從業者及其家族

入院料 無料

職員定數 醫師一、產婆一、看護人一

醫師現在人員 專任 全科一

### 河津鑛山

河津鑛山醫院

靜岡縣加茂郡稻生澤村大字蓮臺寺

開設年月日 大正六年八月

敷地面積 三五坪

構造及建坪 木造トタン葺二階建、病室平家建、三五坪

診療專門科目 全科

主要診療設備 特記スベキモノナシ

入院規程 普通病室 室數五、室面積三坪五、收容可能人員五

治療日時 自午前八時至午後四時

藥價 內服藥一日大人十二錢小人十錢

其他 取扱患者從業者及其ノ家族ニ限ル

入院者資格 鑛山從業者及其ノ家族

入院料 一日一圓五十錢乃至三圓

職員定數 醫師一、看護人一、助手一

醫師現在人員 專任 全科一

### 尾小屋鑛山

尾小屋鑛山醫局

石川縣能美郡西尾村

開設年月日 明治三十年

敷地面積 一三〇坪

構造及建坪 木造板敷瓦葺八八坪

診療專門科目 內科、外科、齒科

主要診療設備 特記スベキモノナシ

入院規程 普通病室 室數三、室面積九坪

治療日時 每日午前九時ヨリ午後四時迄、但齒科治療ハ毎日トス

入院者資格 從業者及其ノ家族

職員定數 醫師二、齒科醫師一、產婆一

醫師現在人員 專任 內科一、外科一

本院醫師兼務ス

本院醫師兼務ス

本院醫師兼務ス

本院醫師兼務ス

生野鑛山

診療所名稱 三菱鑛業株式會社生野鑛山醫局  
 位置 兵庫縣朝來郡生野町口銀谷  
 開設年月日 明治三十年五月四日(縣令病院規則ニ依ル)  
 敷地面積 八七七坪四合  
 構造及建坪 平家木造瓦葺、建坪二〇八坪五二九  
 診療專門科目 全科  
 主要診療設備 特記スベキモノナシ  
 入院設備 普通病室 室數六 (收容可能人員二〇)  
 隔離病室 室數一 (面積六七坪五) (收容可能人員二)  
 診療規程 治療日時 (毎日(公休日除ク) 午前八時ヨリ午後四時半迄)  
 從業者藥價 (鑛夫無料、職員及家族一日六錢 鑛夫家族三錢)  
 入院規程 入院者資格 從業者及家族  
 入院料 (鑛夫家族一日十錢、職員及家族一日二十錢、但シ食費ハ自辨トス)  
 職員定數 醫師二、齒科醫師一、藥劑師一、產婆一  
 看護師五、助手一  
 醫師現在人員 專任 內科、全科一  
 囑託 齒科一

生野鑛山醫局神子畑出張所

兵庫縣朝來郡山口村佐囊  
 明治三十年五月四日  
 一五三坪  
 平家建木造瓦葺五六坪二  
 全科  
 特記スベキモノナシ  
 ナシ  
 治療日時 (毎月醫師十回、齒科醫師三回出張診療 (午前八時ヨリ午後四時迄))  
 藥價 生野鑛山醫局ニ同シ  
 ナシ  
 醫師一、齒科醫師一、看護人一、助手一  
 囑託 全科一、齒科一

生野鑛山附屬直島製煉所

診療所名稱 直島製煉所醫局  
 位置 香川縣香川郡直島村二、六二二番地  
 開設年月日 大正七年五月十三日  
 敷地面積 七一坪  
 構造及建坪 木造平家建瓦葺二八坪七五  
 診療專門科目 內科  
 主要診療設備 特記スベキモノナシ  
 入院設備 ナシ  
 診療規程 治療日時 毎日午前七時ヨリ午後五時マデ  
 藥價 (職員及其ノ家族一日分金五錢 鑛夫家族一日分金三錢)  
 入院規程 ナシ  
 職員定數 醫師一、藥劑師一、產婆一  
 醫師現在人員 專任 內科一

明延鑛山

明延鑛山醫院  
 兵庫縣養父郡南谷村和田  
 明治三十九年一月  
 三二四坪  
 木造平家建板葺一〇五坪  
 全科  
 特記スベキモノナシ  
 普通病室 室數三、室面積一四坪、收容可能人員七  
 隔離病室 室數六、室面積二四坪、收容可能人員二  
 治療日時 毎日  
 藥價 (鑛夫無料、鑛夫家族一日分三錢 社員及其ノ家族一日分六錢)  
 入院者資格 從業者及其ノ家族  
 入院料 無料  
 入院規程 醫師二、齒科醫師一、藥劑師一、產婆一  
 看護師四、助手一  
 專任 全科一  
 囑託 全科一、齒科一

### 竹野鑛山

診療所名稱 竹野鑛山附屬醫院  
 位 置 兵庫縣城崎郡中竹野村東大谷  
 開設年月日 大正十二年一月一日  
 敷地面積 四五坪  
 構造及建坪 平家建木羽葺二二坪  
 診療專門科目 全科  
 主要診療設備 特記スベキモノナシ  
 入院設備 普通病室 室數二、室面積一四坪、收容可能人員三  
 診療規程 治療日時 每日自午前九時至午後四時  
 從業者及家族藥價 大人九錢、小人七錢  
 入院者資格 從業員及其家族  
 入院規程 入院料 一日五〇錢  
 職員定數 醫師一、看護人一  
 醫師現在人員 專任 全科一

### 沖ノ浦鑛山

沖ノ浦鑛山附屬醫院  
 兵庫縣城崎郡口佐津村沖ノ浦  
 大正十五年六月十日  
 七五坪  
 平家建木羽葺三三坪  
 全科  
 特記スベキモノナシ  
 普通病室 室數二、室面積一八坪、收容可能人員四  
 治療日時 (每日自午前九時至午後四時)  
 (第一、第三日曜日休診)  
 從業者及家族藥價 大人九錢、小人七錢  
 入院者資格 從業員及其家族  
 入院料 一日五十錢以內  
 醫師一、看護人一  
 專任 全科一

### 岩美鑛山

診療所名稱 岩美鑛山醫院  
 位 置 鳥取縣岩見郡小田村大字荒金七一四番地  
 開設年月日 大正十三年十月  
 敷地面積 九十八坪  
 構造及建坪 平家建木造(木羽葺)二六坪  
 診療專門科目 內外科一般  
 主要診療設備 特記スベキモノナシ  
 入院設備 普通病室 室數二、室面積七坪、收容可能人員三  
 診療規程 治療日時 每日自午前七時至午後五時  
 從業者及家族藥價 大人九錢、小人七錢  
 入院者種類 傳染病患者ヲ除ク重傷病者  
 入院者資格 從業員及其ノ家族  
 入院料 (使役人一日四十錢、其ノ他一圓、  
 (但シ藥價及ビ處置料ヲ含ム)  
 入院患者賄費一日六十錢  
 職員定數 醫師一、看護人二  
 醫師現在人員 專任 全科一

### 吉岡鑛山

三菱吉岡鑛山醫局  
 岡山縣川上郡吹屋町大字坂本  
 明治三十五年八月二十三日(縣令病院規則認可)  
 三四五坪  
 木造瓦葺平屋建 (醫局六二坪  
 病室七三坪七合五勺)  
 全科  
 特記スベキモノナシ  
 普通病室 室數二〇、室面積四三坪、收容可能人員二〇  
 治療日時 每日自午前八時至午後五時  
 藥 價 (鑛夫無料、職員及其ノ家族一日分五錢  
 鑛夫ノ家族一日分三錢)  
 入院者資格 從業員及其家族  
 入院料 (鑛夫無料、鑛夫家族七錢  
 職員及其家族十五錢)  
 醫師一、藥劑師一、產婆二、看護人二  
 專任 全科一

東山鑛山

診療所名稱	東山鑛山醫院
位 置	德島縣麻植郡東山村一三六番屋敷
開設年月日	明治四十三年十一月一日
敷地面積	四五坪
構造及建坪	木造杉皮葺三一坪四
診療專門科目	全科
主要診療設備	特記スベキモノナシ
入院設備	ナシ
診療規程	治療日時 每日自午前八時至午後四時 藥 價 從業者及家族 大人一日分十錢 小人一日分七錢
入院規程	ナシ
職員定數	醫師一、看護人一
醫師現在人員	專任 全科一

東山鑛山醫院廣石出診所

位 置	德島縣名西郡阿野村廣石二十四番地
開設年月日	明治四十三年十一月一日
敷地面積	六五坪
構造及建坪	木造亞鉛鍍鐵板葺一〇坪
診療專門科目	全科
主要診療設備	特記スベキモノナシ
入院設備	ナシ
診療規程	治療日時 三日目毎ニ東山鑛山醫院ヨリ出張シ診 療ヲ爲ス 藥 價 從業者及其家族大人十錢小人七錢
入院規程	ナシ
職員定數	醫師一、助手一
醫師現在人員	本院醫師兼務ス

高越鑛山

診療所名稱	高越鑛山醫局
位 置	德島縣麻植郡三山村大字川田山村字楠根地五九ノ二
開設年月日	大正五年六月
敷地面積	三〇坪
構造及建坪	杉皮葺平家建硝子戸入二二坪
診療專門科目	全科
主要診療設備	特記スベキモノナシ
入院設備	ナシ
診療規程	治療日時 毎日 藥 價 從業者及家族大人十五錢小人十錢
入院規程	ナシ
職員定數	醫師一、看護人一、助手一
醫師現在人員	囑託 全科一

三繩鑛山

診療所名稱	三繩鑛山醫院
位 置	德島縣三好郡三繩村中西、三繩鑛山内
開設年月日	大正十四年六月四日
敷地面積	二九坪二合五勺
構造及建坪	瓦葺平家建一二坪
診療專門科目	全科
主要診療設備	特記スベキモノナシ
入院設備	ナシ
診療規程	治療日時 三日目毎ニ午後一時ヨリ午後五時マデ 藥 價 從業者及家族一日分大人十錢小人七錢
入院規程	ナシ
職員定數	醫師一、看護人一
醫師現在人員	囑託 全科一、齒科一

別子鑛山

診療所名稱	私立住友別子病院(本院)
位 置	愛媛縣新居郡金子村大字金子
開設年月日	明治三十二年十一月十一日(縣令病院規則認可)
敷地面積	二、五三〇坪
構造及建坪	木造平家建瓦葺四六二坪七合七勺
診療專門科目	内科、外科、眼科、小兒科、レントゲン科、齒科
主要診療設備	レントゲン設備 深部治療用レントゲン裝置 手術室 其他 外科手術室及婦人科手術室、デアテルミー、太陽燈
入院設備	普通病室 室數一二、室面積一〇七坪、收容可能人員三一 隔離病室 室數 五、室面積 三二坪、收容可能人員 五
診療規程	治療日時 每日自午前八時至午後五時 藥 價 備員及其家族一日分八錢、勞働者及其家族無料
入院規程	入院患者種類及入院者資格制限ナシ 入院料 特 等 甲 乙 隔 離 室 一般患者 二〇〇 一五〇 一〇〇 七〇 備人及其家族 一三〇 一〇〇 七〇 五〇 勞働者及其家族 一三〇 一〇〇 七〇 五〇 無料 舍宅居住者無料 舍宅外居住者無料 勞働者及其家族 一三〇 一〇〇 七〇 五〇
職員定數	醫師九、齒科醫師一、藥劑師二、產婆四、看護人二四、レントゲン技師一、助手二
醫師現在人員	專任 内科三、外科四、小兒科一、眼科一

別子鑛山

診療所名稱	私立住友別子病院東平出張所
位 置	愛媛縣新居郡角野村大字立川山六五四番地
開設年月日	明治三十八年十月三十日(縣私立病院規則認可)
敷地面積	二七五坪
構造及建坪	木造平家建生子葺一六九坪三
診療專門科目	内科、外科、眼科、齒科
主要診療設備	特記スベキモノナシ
入院設備	普通病室 室數三、室面積三五坪、收容可能人員二六 隔離病室 室數三、室面積三坪、收容可能人員二
診療規程	治療日時 每日自午前九時至午後五時 藥 價 本院ニ同ジ
入院規程	本院ニ同ジ
職員定數	醫師三、齒科醫師一、藥劑師一、產婆三、看護人七、助手三
醫師現在人員	專任 内科一、外科一、眼科一、齒科一

診療所名稱	私立住友別子病院端出場出張所
位 置	愛媛縣新居郡角野村大字立川山打除六三五
開設年月日	大正六年六月一日(縣私立病院規則認可)
敷地面積	二九坪
構造及建坪	木造二階建瓦葺四七坪
診療專門科目	内科、外科、眼科
主要診療設備	特記スベキモノナシ
入院設備	ナシ
診療規程	治療日時 每日自午前九時至午後五時 藥 價 本院ニ同ジ
入院規程	ナシ
職員定數	醫師三、齒科醫師一、藥劑師一、產婆三、看護人七、助手一
醫師現在人員	專任 内科一、外科一、眼科一 兼任 齒科一

別子鑛山

診療所名稱	位置	開設年月日	敷地面積	構造及建坪	診療專門科目	主要診療設備	入院設備	診療規程	入院規程	職員定數	醫師現在人員
私立住友別子病院筏津診療所	愛媛縣宇摩郡別子山村大字筏津乙五一〇番地	大正十四年十二月十六日(縣私立病院取締規則認可)	一六一坪	平屋建生子板葺五八坪五合	全科	特記スベキモノナシ	普通病室 室數二、室面積五坪五、收容可能人員三 隔離病室 室數一、室面積六坪五、收容可能人員二	治療日時 每日自午前九時至午後五時 藥價 本院ニ同ジ	本院ニ同ジ	醫師一、產婆一、看護人二、助手一	專任 全科一
私立住友別子病院四阪島出張所	愛媛縣越智郡宮窪村大字友浦丁三番地	明治三十七年十二月二十八日(縣私立病院規則認可)	二〇〇坪	木造平家建瓦葺一二八坪八	內科、外科、眼科、齒科	レントゲン設備有リ	普通病室 室數四、室面積二五坪、收容可能人員七	治療日時 自午前九時至午後五時 藥價 本院ニ同ジ	本院ニ同ジ	醫師三、齒科醫師一、藥劑師一、產婆一、看護人六、助手三	專任 內科一、外科一、眼科一、齒科一

廣田鑛山

診療所名稱	位置	開設年月日	敷地面積	構造及建坪	診療專門科目	主要診療設備	入院設備	診療規程	入院規程	職員定數	醫師現在人員
廣田鑛山醫院	愛媛縣伊豫郡廣田村大字總津甲一四五番地	大正十一年三月三十日	二一〇坪	平屋建四五坪五合	全科	特記スベキモノナシ	普通病室 室數三、室面積四坪五合、收容可能人員三	治療日時 每日自午前八時至午後四時 從業者及家族藥價 十二錢	(入院者資格 從業員及其ノ家族) 入院料 無料	醫師一、看護人一	專任 全科一
金山鑛山醫局	愛媛縣喜多郡出海村乙一、三九〇番地	大正六年	二二坪	木造瓦葺平家一二坪五合	全科	特記スベキモノナシ	ナシ	治療日時 每月十日及二十五日午後 藥價 鑛夫無料、家族一日分二錢五厘	ナシ	醫師一	囑託 全科一

### 白瀧鑛山

診療所名稱 白瀧鑛山醫院

位置 高知縣土佐郡大川村朝谷一二六番地

開設年月日 大正八年二月二十六日

敷地面積 五〇〇坪

構造及建坪 木造平家建三〇坪

診療專門科目 全科

主要診療設備 特記スベキモノナシ

入院設備 普通病室 室數三、室面積九坪、收容可能人員六  
隔離病室 室數四、室面積九坪、收容可能人員二

診療規程 治療日時 每日自午前八時至午後四時  
從業者及家族藥價 大人十錢、小人八錢

入院規程 入院患者種類 一般  
入院者資格 從業者及其家族  
入院料 一日二十錢

職員定數 醫師一、產婆一、看護人二  
醫師現在人員 專任 全科一

### 佐賀關鑛山

佐賀關製鍊所醫院

位置 大分縣北海部郡佐賀關町大字關

開設年月日 大正七年十月二十一日

敷地面積 七五二坪

構造二階建亞鉛引鐵板葺一一二坪五

診療專門科目 內科、外科、眼科

主要診療設備 特記スベキモノナシ

入院設備 普通病室 室數四、室面積二三坪、收容人員八  
隔離病室 室數一二、室面積六〇坪、收容人員二四

診療規程 治療日時 午前八時ヨリ午後四時マデ  
從業者及家族藥價 大人六錢、小人五錢  
急病患者ハ夜間ト雖モ往診ス、往診料ヲ徴セズ

入院規程 入院患者種類 公傷及私症患者  
入院者資格 一般從業員  
入院料 一日一圓

職員定數 醫師三、藥劑師一、產婆二、看護人二三、助手一  
醫師現在人員 專任 內科一、外科一、眼科一

### 鯛生鑛山

診療所名稱 鯛生金山醫療所

位置 大分縣日田郡中津江村大字合瀬三七〇八番地

開設年月日 大正十年十月

敷地面積 七〇坪

構造及建坪 木造亞鉛板葺平家建四一坪六合五勺

診療專門科目 內科

主要診療設備 手術室ハ建坪四坪ニシテ水道裝置消毒設備アリ

入院設備 普通病室 室數四、室面積一二坪、收容可能人員六

診療規程 治療日時 午前八時ヨリ正午迄診療、午後往診  
從業者及家族藥價 大人八錢、十歲以下五錢

入院規程 入院患者種類 重症患者  
入院者資格 社內一般  
入院料 社內無料

職員定數 醫師一、齒科醫師一、產婆一、看護人二、助手二  
醫師現在人員 專任 內科一、齒科一

### 槇峰鑛山

槇峰鑛山醫局

位置 宮崎縣東臼杵郡北方村末四百九十七番地

開設年月日 明治三十二年七月

敷地面積 一一二坪二合五勺

構造平家建瓦葺五一坪三合三勺

診療專門科目 內科、外科、小兒科、產婦人科、齒科

主要診療設備 手術室及婦人科室ノ設備アリ

入院設備 普通病室 室數二、室面積二〇坪三三  
隔離病室 室數三、室面積二〇坪二五  
收容可能人員三

診療規程 治療日時 每日午前七時ヨリ午後四時半迄  
藥價 從業者無料、家族一日五錢

入院規程 入院患者種類 必要ニ應ジ患者ノ種類ヲ問ハズ  
入院者資格 從業員及其ノ家族  
入院料 無料

職員定數 醫師二、產婆一、助手一  
醫師現在人員 專任 內科一、外科一  
囑託 齒科一

### 三井串木野鑛山

診療所名稱 三井串木野鑛業所醫局  
 位 置 鹿兒島縣日置郡串木野村  
 開設年月日 大正元年八月  
 敷 地 面積 四三〇坪(五反田本局三五〇坪、西山分局八〇坪)  
 構造及建坪 木造瓦葺平家建 (五反田本局七五坪五  
 西山分局四一坪二五  
 診療專門科目 全科  
 主要診療設備 本局 外科室、內科室、婦人科室、試驗室アリ  
 分局 外科室、手術室、內科室アリ  
 入院設備 普通病室 (室數四、室面積一六坪五  
 收容可能人員一〇)  
 診療規程 治療日時 午前八時ヨリ午後五時迄  
 從業者藥價 健康保險被保險者以外ハ一日分六錢  
 入院患者種類 傳染病以外ノ患者  
 入院規程 入院者資格 從業員及其ノ家族ニ限ル  
 入院料 一日ニ付五〇錢  
 職員定數 醫師二、藥劑師一、產婆二、看護人四、助手一  
 醫師現在人員 專任 內科一

### 山ヶ野鑛山

山ヶ野鑛山診療所  
 鹿兒島縣薩摩郡永野村三五六九番地  
 明治三十七年三月十八日  
 敷 地 面積 二七五坪  
 構造及建坪 木造平家瓦葺五〇坪二五  
 全科  
 手術室ノ設備(四坪)アリ  
 普通病室 室數四、室面積一五坪、收容可能人員八  
 治療日時 毎日午前八時ヨリ午後十時マデ  
 從業者及家族藥價 大人金二十錢、小兒金十二錢  
 入院患者種類 公傷者及普通病患者  
 入院者資格 從業員及其家族  
 入院料 公傷者無料、其他ハ實費又ハ自炊  
 醫師一、看護人一  
 嘱託 全科一

### 石狩鑛山

診療所名稱 石狩鑛山診療所  
 位 置 北海道石狩郡石狩町大字八幡町字高岡八ノ澤  
 開設年月日 大正十五年十月一日  
 敷 地 面積 四八坪  
 構造及建坪 四坪  
 診療專門科目 內、外科  
 主要診療設備 特記スベキモノナシ  
 入院設備 ナシ  
 治療日時 毎月一、五、九、十三、十七、二十一、二十五、二十九日ノ八回嘱託醫出張シ  
 午前十一時ヨリ午後一時迄鑛山關係者ノ診療ヲナス  
 從業者藥價 公傷患者ヲ除キ一點二十錢ノ割ヲ以テ各自負擔ス  
 其他 醫師ノ手當ハ會社ニ於テ負擔ス  
 入院規程 ナシ  
 職員定數 醫師一  
 醫師現在人員 嘱託 全科一

### 豊川鑛山

豊川醫院  
 秋田縣南秋田郡豊川村槻木豊川鑛山構内  
 大正十一年八月一日(豊川鑛業會ニ於テ設置ス)  
 一〇一坪九合二勺  
 木造平家建一七坪二合五勺  
 全科  
 特記スベキモノナシ  
 治療日時 毎日  
 從業者藥價 郡醫師會規定ニ準據シ其ノ三割ヲ會社ニ於テ補助ス  
 ナシ  
 醫師一  
 專任 全科一



### 黒川鑛山

診療所名稱 日本石油株式會社黒川醫局  
 位置 秋田縣南秋田郡金足村黒川字大草生津七四  
 開設年月日 大正九年四月十五日  
 敷地面積 九六坪五合  
 構造及建坪 木造平家建トタン及鉄力葺三九坪  
 診療専門科目 内科、小兒科  
 主要診療設備 特記スベキモノナシ  
 入院設備 普通病室 室數一、室面積四坪、收容可能人員三  
 診療規程 治療日時 毎日  
 從業者藥價 醫師會規定ノ半額、一日分二十五錢  
 入院患者種類 傳染病ヲ除ク他ノ一般重傷病者  
 入院資格 從業者及其ノ家族  
 入院料 無料但シ食費及治療費藥價等自辨  
 職員定數 醫師一、產婆一、看護人一  
 醫師現左人員 專任 内科一

### 岩雄登鑛山

岩雄登鑛山醫局  
 北海道虻田郡俱知安町字岩尾別番外地  
 大正九年五月一日  
 六一坪七合五勺  
 平家建葺三二坪七五  
 内科  
 特記スベキモノナシ  
 治療日時 毎日自午前八時至午後四時  
 從業者藥價 大人十錢、小人五錢  
 ナシ  
 醫師一  
 囑託 内科一

### 幌別鑛山

診療所名稱 幌別鑛山醫局  
 位置 北海道有珠郡壯瞥村幌別鑛山構内  
 開設年月日 大正九年五月一日  
 敷地面積 四八坪  
 構造及建坪 木造平家建葺建坪二八坪  
 診療専門科目 全科  
 主要診療設備 ユンケル八百倍顯微鏡一臺  
 入院設備 ナシ  
 診療規程 治療日時 毎日午前中  
 從業者藥價 内服藥一劑十錢、其他醫師會規定半額  
 入院規程 ナシ  
 職員定數 醫師一  
 醫師現在人員 專任 全科一

### 幌別鑛山醫局出張所

幌別郡幌別村幌別鑛山構内  
 昭和二年九月十日  
 九〇坪  
 木造平家建葺三七坪七五  
 全科  
 特記スベキモノナシ  
 ナシ  
 治療日時 午後一時ヨリ午後五時迄  
 從業者藥價 本院ニ同ジ  
 ナシ  
 產婆一、助手一  
 本院醫師兼務ス

### 松尾鑛山

診療所名稱 松尾鑛山醫務所

位置 岩手縣岩手郡松尾村國有林内

開設年月日 大正三年八月一日

敷地面積 醫務所六〇坪、隔離病舎九九坪

構造及建坪 醫務所木造平家鐵板葺五四坪六合  
隔離病舎二〇坪五合

診療專門科目 全科

主要診療設備 特記スベキモノナシ

入院設備 普通病室 室數一、室面積七坪、收容可能人員四  
隔離病室 室數二、室面積六坪、收容可能人員四

診療規程 治療日時 每日午前八ヨリ午後四時迄  
藥價 從業者及家族一日分十五錢

入院規程 入院患者種類 制限ナシ

職員定數 醫師一、產婆一、看護人一、助手一

醫師現在人員 專任 全科一

### ラサ島鑛山

ラサ島鑛業所醫局

ラサ島鑛業用地内

大正六年三月三十一日

醫局四九坪、隔離病舎一五五坪五

醫局木造平家西洋建生子板葺一四七坪四一六

隔離病舎木造平家西洋建生子板葺九二坪二五

全科  
手術室及細菌其他ノ検査室

普通病室 室數四、室面積壹坪三三、收容可能人員壹  
隔離病室 室數三、室面積壹坪、收容可能人員三〇

治療日時 每日午前八時ヨリ午後六時迄  
藥價 健康保險被保險者ハ二十錢其他ハ十錢

入院患者種類 外傷及内科的疾患

入院者資格 在島者全部

入院料 徴收セズ

醫師一、藥劑師一、看護人四、助手二

專任 全科一

昭和四年四月三十日印刷

昭和四年五月四日發行

發行人 社團法人 日本鑛山協會

振替口座東京七八〇七八番

竹 永 喜 一

東京市京橋區岡崎町二丁目三十番地

印刷人 石 井 精 一 郎

東京市京橋區岡崎町二丁目三十番地

印刷所 安 信 舍 印 刷 所

終