691-14
1200501560088
14

時局匡救耕地関係農業土木事業誌

愛媛県耕地協会編

691
14

時局匡救
耕地關係

農業土木事業誌

愛媛縣耕地協會

凡例

昭和七年度ヨリ昭和九年度ニ至ル時局匡救農業土木事業ハ豫期以上ノ成績ヲ收メ農村ノ更生ニ與ツテ力ヲ爲シ就中耕地關係農業土木事業ハ恒久的ニ生産ノ增殖ヲ齎ラシ農村振興ノ基礎ヲ補强シタルハ國家産業上大ナル收穫ト謂フベシ

茲ニ本事業一團落ヲ告グルニ當リ其ノ概要ヲ記錄シ一種ノ記念號トシテ關係諸賢ニ頒チ併テ後昆ニ傳ヘントス

昭和十年十月

愛媛縣耕地協會

691-14

時局匡救耕地關係

農業土木事業誌

目次

第一、時局匡救耕地關係農業土木事業概要
イ、事業起興計畫……一
ロ、事業選定ノ方針……二
ハ、事業費豫算ノ議決……三
ニ、事業費財源……三
ホ、補助ノ申請指令等……三
第二、時局匡救事業助成規程……四
附、時局匡救助成規程ノ外耕地關係事業助成ニ關スル事務取扱ノ件七
第三、時局匡救事業設計受託手續
第四、時局匡救耕地關係農業土木事業實行計畫
イ、昭和七年度着手分……一一
ロ、昭和八年度着手分……一二
ハ、昭和九年度着手分……一回
第五、局時匡救耕地關係農業土木事業豫算書
イ、昭和七年度着手分……一五
ロ、昭和七年度着手八年度分……一七
ハ、昭和八年度着手八年度分……一八
ニ、昭和九年度着手分……二〇
第六、時局匡救耕地關係農業土木事業助成金割當表
イA七年度着手ノ分(郡市別表)……二二
イB七年度着手分(市町村別表)……二三
ロA八年度着手分(郡市別表)……二五
ロB八年度着手分(市町村別表)……三六
ハA九年度着手分(郡市別表)……四七
ハB九年度着手分(市町村別表)……四七
第七、時局匡救耕地關係農業土木事業主體調
イ、昭和七年度着手分……五〇
ロ、昭和八年度着手分……八一
ハ、昭和九年度着手分……一〇三
第八、時局匡救耕地關係農業土木事業施行概要……一〇九
イ、事業奬勵設備狀況……
ロ、事業施行狀況……
ハ、會計檢査ノ狀況……
ニ、工事檢査ノ狀況……
第九、時局匡救耕地關係農業土木事業施行ノ影響……一〇九
イ、市町村其ノ他團体ノ財政ニ及ボセル影響……
ロ、町村自治ニ及ボシタル影響……
ハ、産業上ニ及ボセル影響……
ニ、地主小作間ノ融和……
ホ、其ノ他……
附(1)時局匡救耕地關係事業會計事務取扱上ノ注意……一一〇
(2)出來型檢査ニ關スル注意事項……一一五
第十、時局匡救耕地關係農業土木事業資金融通成績……一一五
第十一、時局匡救耕地關係農業土木事業成績並決算調……一一七
(イ)昭和七年度着手昭和七年度分……一一七
(ロ)昭和七年度着手昭和八年度分……一二一
(ハ)昭和八年度着手昭和八年度分……一二五
(ニ)昭和八年度着手昭和九年度分……一三〇
(ホ)昭和九年度着手昭和九年度分……一三五
第十二、時局匡救耕地關係農業土木事業助成金交付決算一覽……一三九
第十三、時局匡救耕地關係農業土木事業成績一覽……一三九
第十四、時局匡救農業土木事業使用勞働者延人員並勞力費調一覽……一四〇
第十五、時局匡救耕地關係農業土木事業施行參考實例……一四一

第一圖

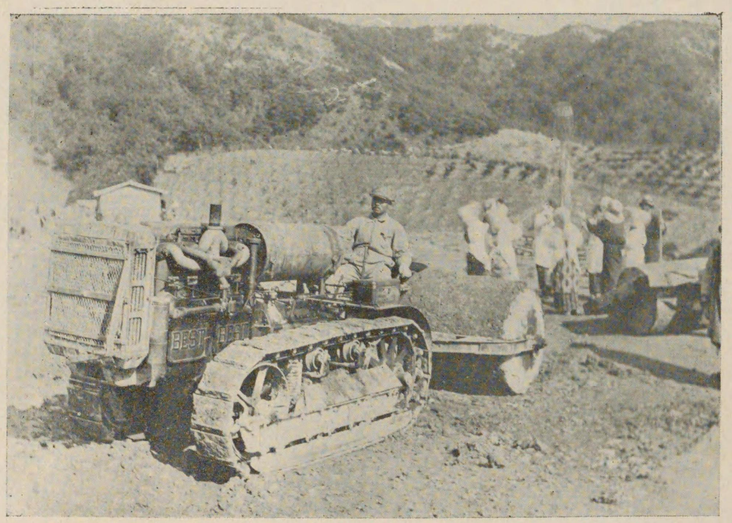

縣營小野村用排水改良事業堤塘締固ノ狀況

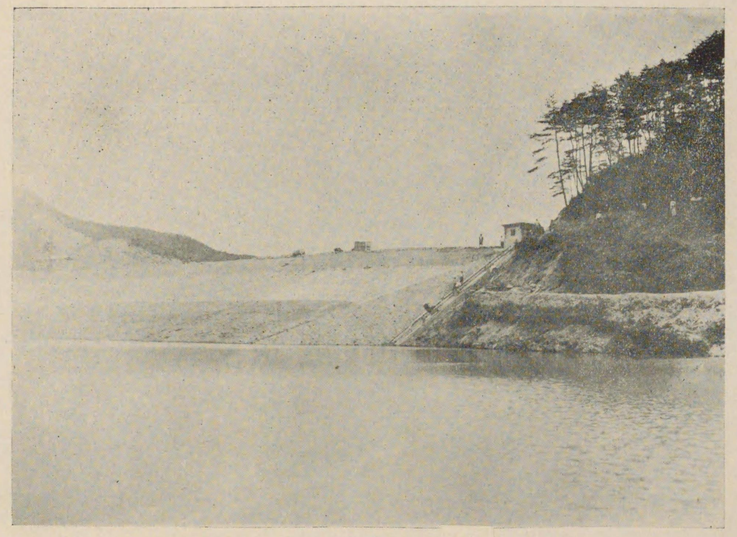

塘堤本ノ後功竣池下之桑枝上仝

第二圖

周桑郡小松町香円寺耕地整理組合ノ開畑狀況

東宇和郡野村町々營ノ開田地

第三圖

左　越智郡菊間町第二耕地整理組合ノ
（加茂橋架梁工事中）小設備

下　仝　上（竣工後ノ加茂橋）

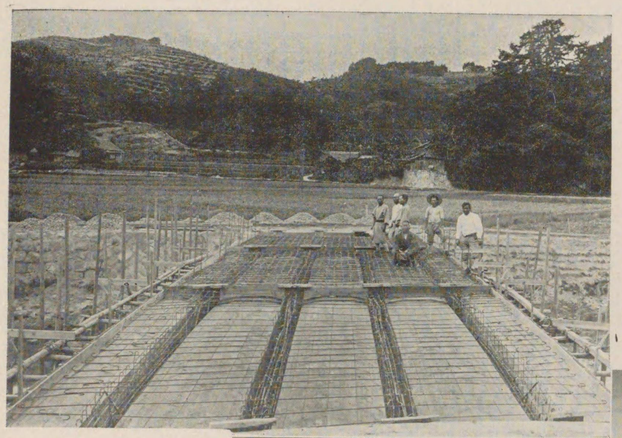

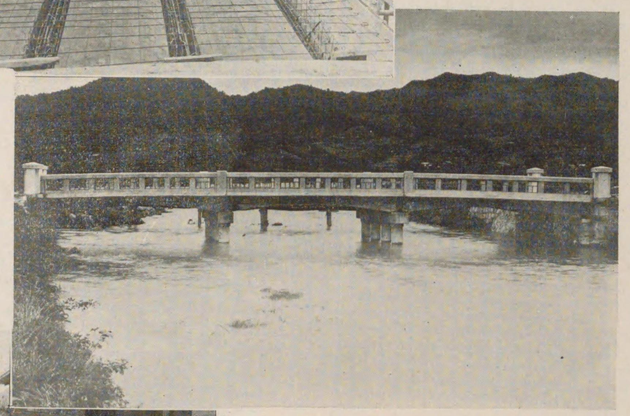

下　周桑郡田野村大字
田野分又耕地整理
組合ノ小設備（湧
水池工事中其ノ一）

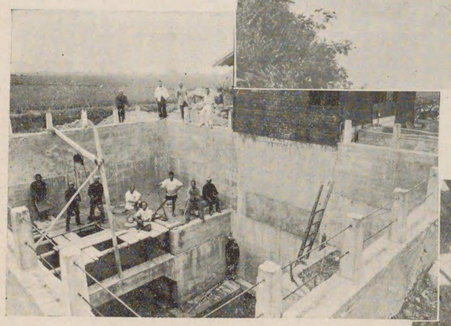

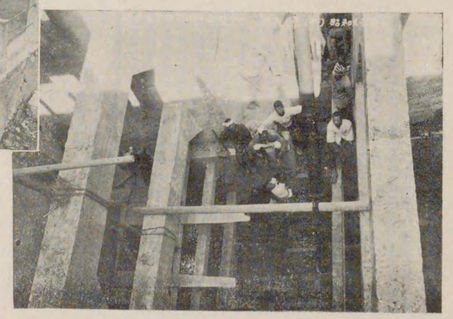

右　仝　上　（其ノ二）

第四圖

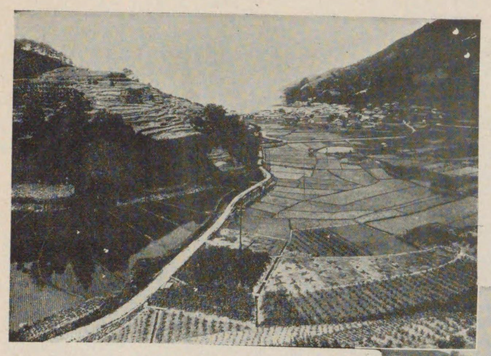

左　四宇和郡舌田村々營ノ小設備（耕作道）

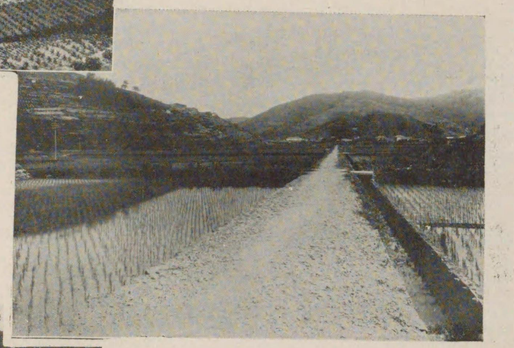

右　四宇和郡八幡濱神山千丈耕地整理組合ノ小設備（耕作道）

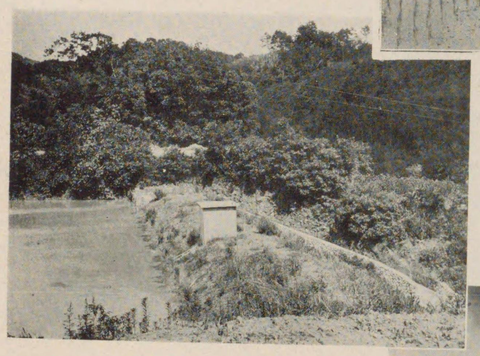

左　喜多郡天神村平岡重松耕地整理組合新築溜池（其ノ一）

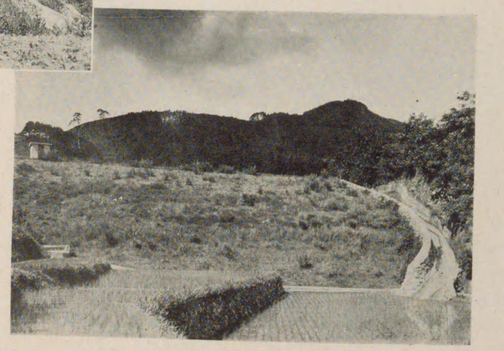

右　仝　上（其ノ二）

第五圖

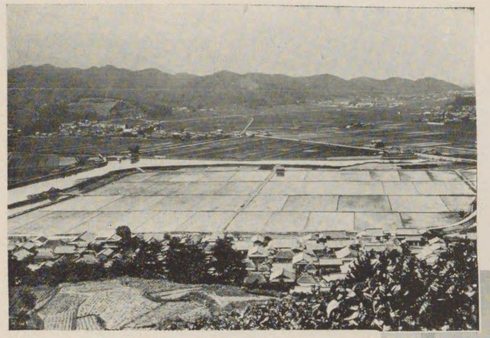

左　新居郡垣生神郷村耕地整理組合
盡田跡開田地

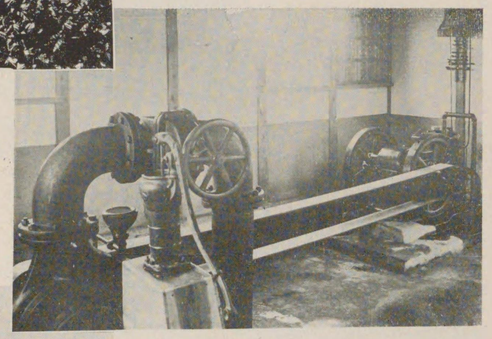

右　仝上喞筒室（ぬのくちぢ式七吋
ポンプ大發重油機關）

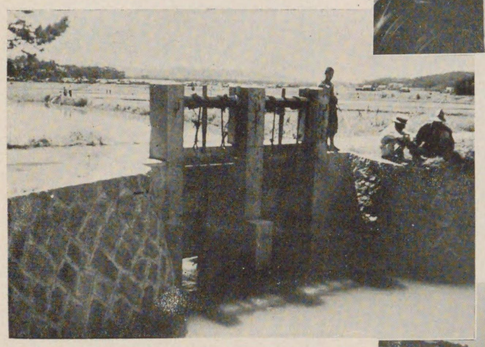

左　越智郡櫻井町々營小設備（樋門）

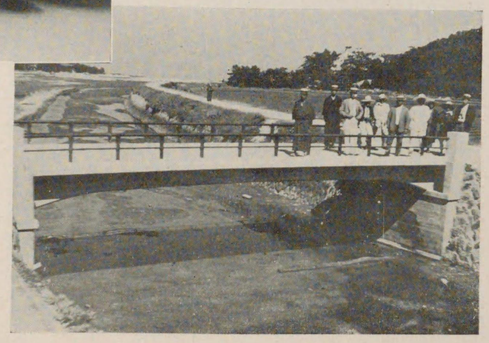

右　仝上竣工後ノ明神橋

第六圖

下　伊豫郡北伊豫村中川原共同施行ノ小設備
（湧水池及喞筒）

左　伊豫郡北伊豫村德丸耕地整理組合ノ小設備
（湧水池及喞筒）

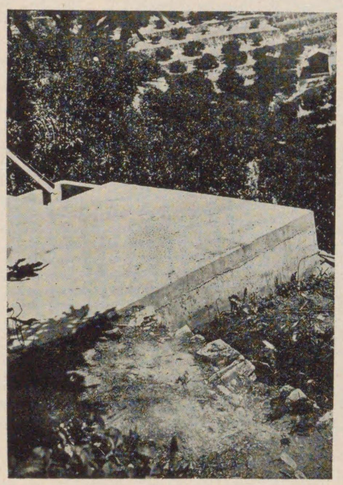

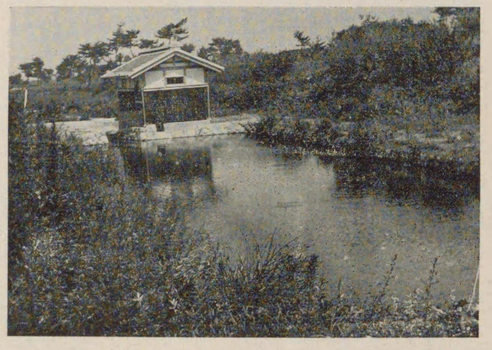

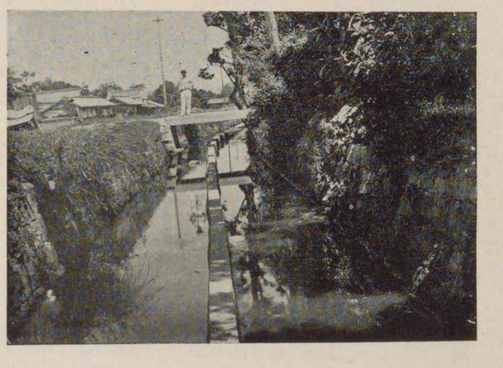

右　伊豫郡北伊豫村神崎大溝共同施行ノ小用排水

上　西宇和郡八幡濱町向灘ノ小設備（貯水タンク）

第七圖

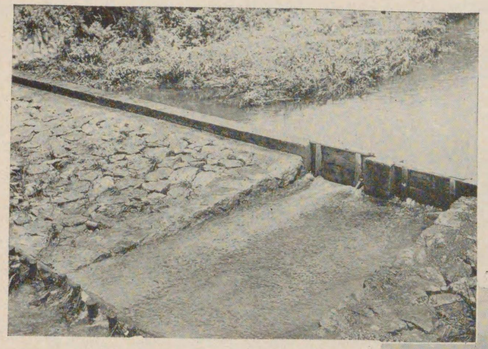

左　西宇和郡三島村ノ小設備（井堰）

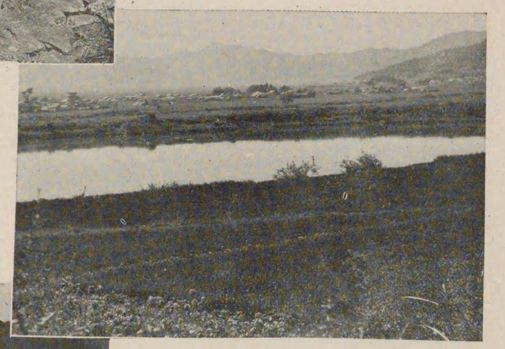

右　東宇和郡宇和町大字下松葉共同施行ノ小設備（溜池改修）

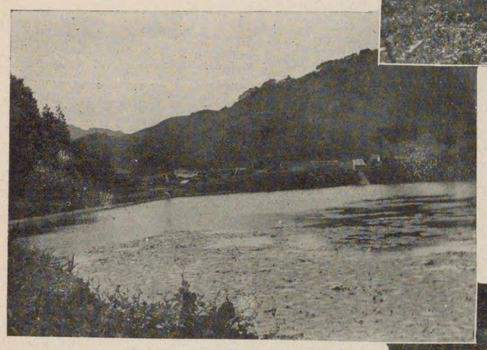

左　宇和島市伊吹町共同施行ノ小設備（溜池改修）

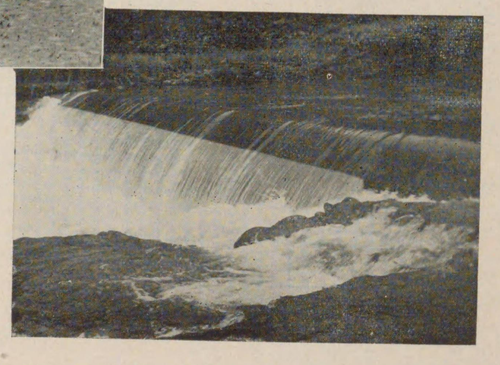

右　宇和島市柿原共同施行ノ小設備（堰堤）

第八圖

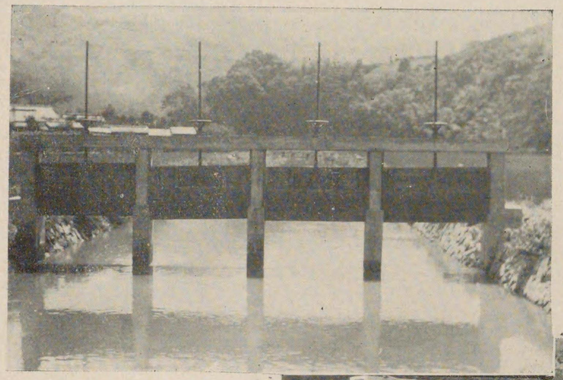

左　北宇和郡喜佐方立間尻村耕地整理組合ノ小設備（用排水門其ノ一）

右　仝上（其ノ二）

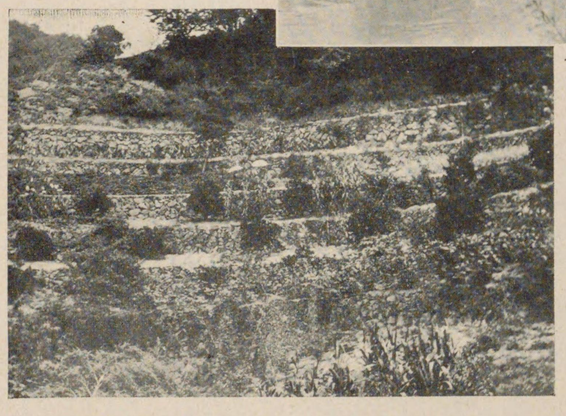

左　西宇和郡八幡濱市大字大平共同施行ノ小開墾

第

(イ) 事業

積年打續ク農山

ヨリ第六十三議

施ヲ見ルニ至リ

(1)昭和七年

種別	町村ヨリノ報告數		採擇數									
			總數量			昭和八年度施行			昭和九年度施行			
	ケ所數又ハ面積	事業費豫算額	ケ所數又ハ面積	功成費豫算額		ケ所數又ハ面積	功成費豫算額		ケ所數又ハ面積	助成費豫算額		
二年量開墾	三ケ所	四、八〇〇円	三	二六、三六〇円		三	三、七三円		三	二三、一八七円		
二年量用排水												
小用開排水												
暗渠排水												
小設												
計												

(2)昭和八年

月縣
豫メ
採否

額費

一

救匡

自昭和七年度
至昭和九年度

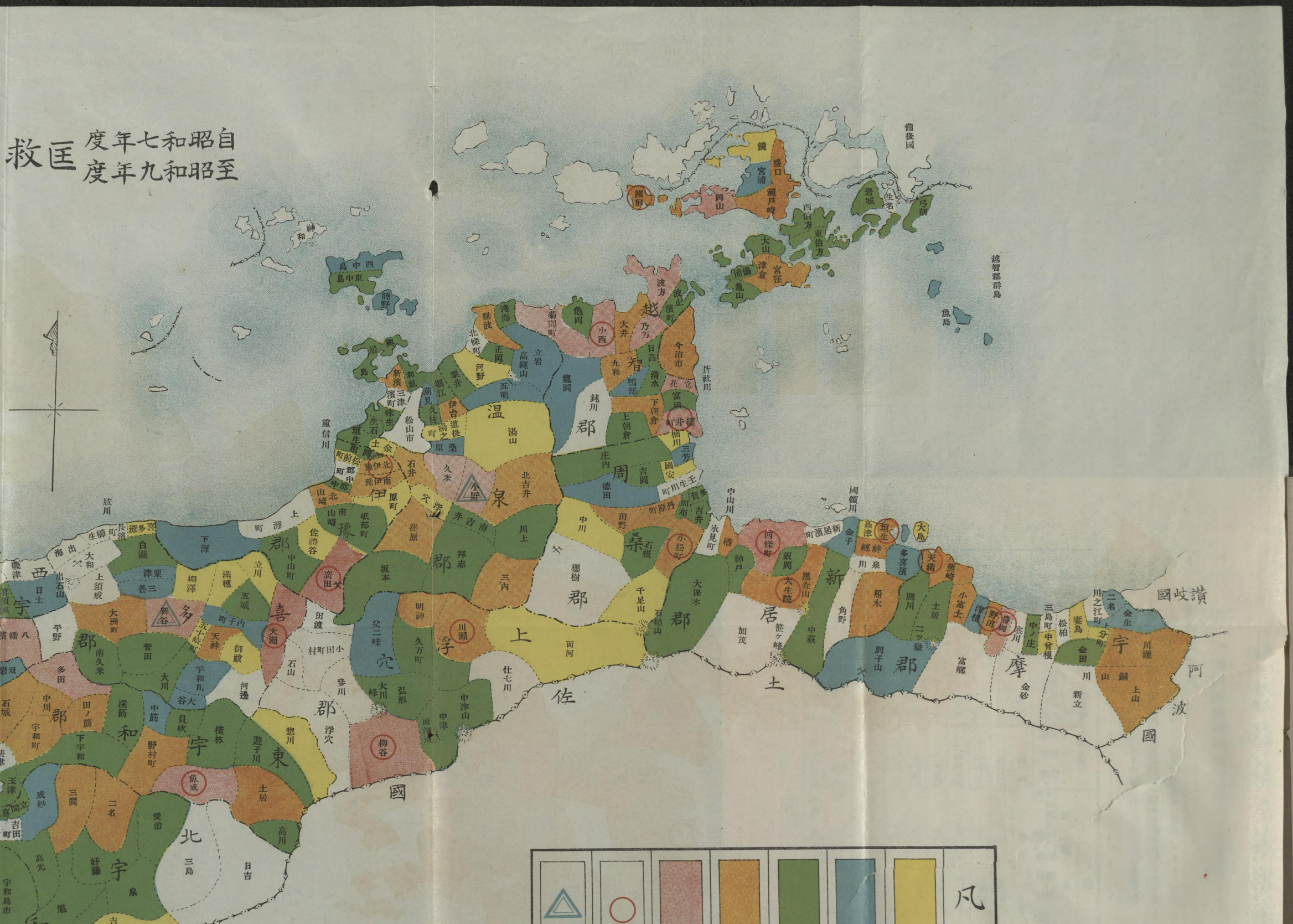

讃岐國
阿波國
佐土
新居郡
宇摩郡
周桑郡
上浮穴郡
喜多郡
伊豫
西宇和郡
東宇和郡
北宇和郡
大島
天満
小松町
西條町
今治
大生院
川瀬
小野
大瀬
新谷
柳谷
魚成
小富士
土居
別子山
金砂
中ノ庄
金田
新立
川瀬
上山
銅山
金生
二名
川之江町
三島町
松柏
妻鳥
富郷
中萩
千足山
石槌山
面河
中津山
仕七川
加茂
櫻樹
大保木
石鎚山
笹ケ峰
鬼ヶ城山
明治
吉野生
日吉
三島
高川
土居
愛治
好藤
泉
高光
成妙
三間
二名
宇和島市
玉津
喜多
長浜
大洲
肱川
重信川
久米
湯山
北吉井
三内
川上
中川
櫻樹
千足山
面河
中萩
大保木
石槌山
笹ケ峰
加茂
仕七川
中津山
柳谷
弘形
大川峰
父二峰
明神
久万町
坂本
拜志
石井
久米
湯之原
桑
松山市
味生
北伊豫
南伊豫
中伊豫
東伊豫
西伊豫
上浮穴
喜多
大瀬
廣田
五十崎町
天神
御祓
河邊
石山
浮穴
惣川
遊子川
横林
貝吹
大谷
大川
菅田
南久米
多田
中川
宇和町
下宇和
野村町
田ノ筋
溪筋
中筋
宇和川
成妙
三間
二名
愛治
高光
好藤
泉
吉野生
明治
鬼ヶ城山
日吉
三島
高川
土居

自昭和七年度 至昭和九年度 匡救事業助成金分布圖

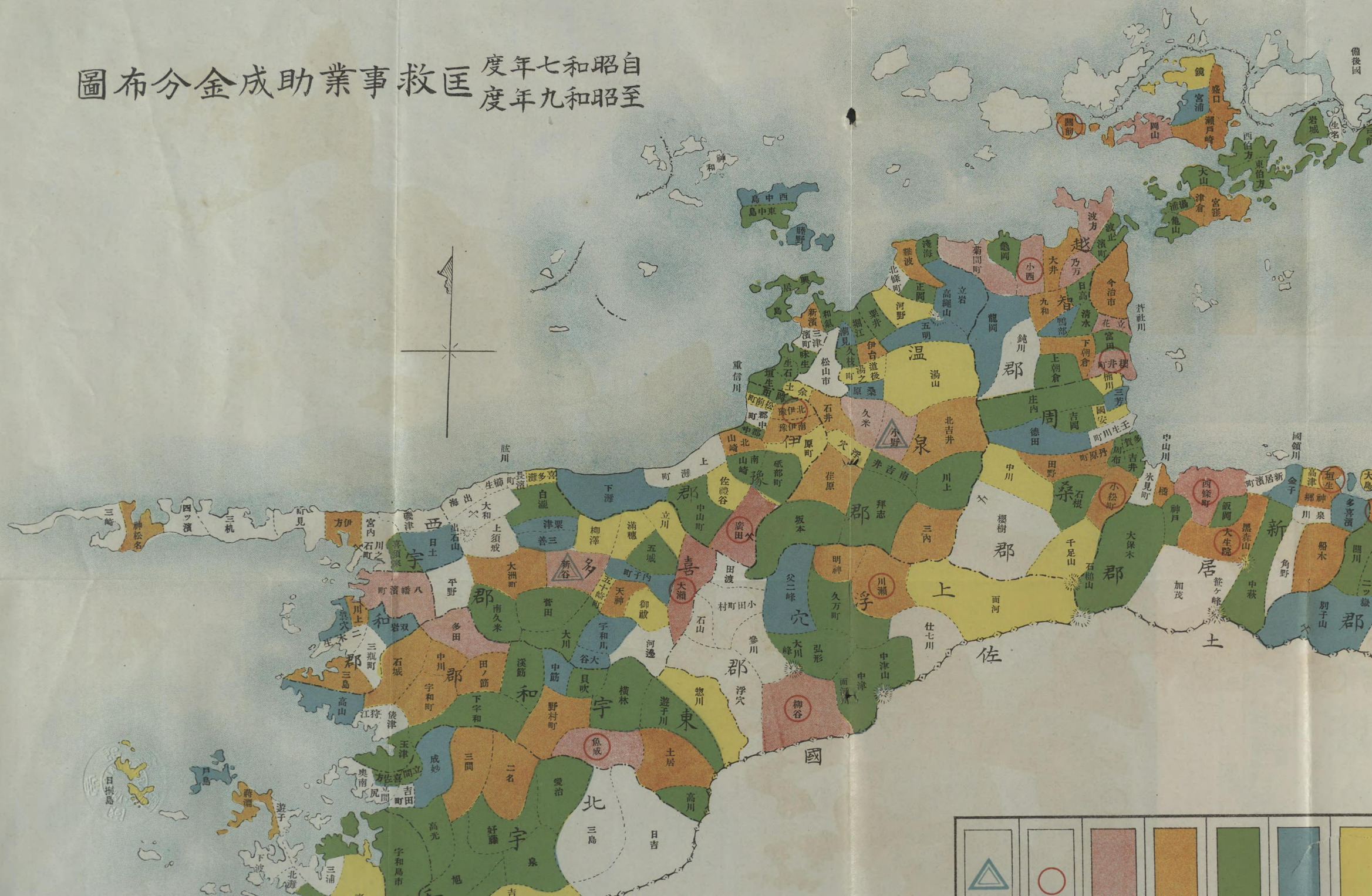
備後國
鏡
宮浦
盛口
瀬戸崎
岡山
關前
西伯方
東伯方
大山
津倉
宮窪
鳴浦
亀山
岩城
生名
神和
西中島
東中島
睛野
興居島
波方
波止濱町
越
智
大井
乃万
日高
清水
今治市
立花
富田
井
梶
桶川
三芳
芥社川
小西
九和
鴨部
下朝倉
上朝倉
庄内
吉岡
國安
壬生川
多賀
吉井
町原
氷見町
中山川
國領川
新居濱町
高津
五生
神
郷
泉
川
金子
多喜濱
新
居
土
佐
郡
亀岡
菊間町
立岩
高縄山
滝海
難波
北條町
正岡
河野
粟井
堀江
五明
温
湯山
北吉井
川上
龍岡
鈍川
郡
周
德田
桑
石槻
小松町
櫻樹
郡
千足山
大保木
郡
西條町
飯岡
大生院
墨蒲山
中萩
船木
別子山
角野
二ッ嶽
中川
田野
三内
面河
仕七川
中津山
川瀬
久万町
明神
弘形
大川峰
父二峰
穴
浮穴
郡
柳谷
坂本
拜志
荏原
久米
桑
伊台道後
湯之原
石井
久枝町
湖見
瀬戸
和氣
三津濱町
新濱
味生
生石
土
余
北伊豫
南伊豫
郡
伊
松山市
重信川
肱川
上灘町
下灘
南山崎
北山崎
砥部町
佐礼谷
中山町
郡
豫
廣田
喜
大瀬
田渡
小田村町
石山
參川
郡
大川峰
柳谷
惣川
遊子川
土居
高川
東
國
横林
貝吹
大谷
宇和川
河邊
御祓
天神
五十崎町
町子内
立川
滿穗
柳澤
新谷
多
郡
菅田
大川
中筋
溪筋
野村町
魚成
宇
和
宇
愛治
好藤
泉
二名
三間
高光
旭
吉田町
立間
喜佐方
玉津
成妙
宇和島市
宇和島
下宇和
中川
宇和町
郡
田ノ筋
多田
南久米
大洲町
白滝
津善
栗
三
長濱
多濱
生
出
海
大和
上須戒
出石山
日土
平野
八幡濱町
川上
景穴
二
郡
三瓶町
三島
高山
石城
双岩
宮内
川之石町
伊方
町見
磯津
喜須來
三崎
神松名
四ッ濱
三机
日振島
戸島
蒋淵
遊子
下波
北灘
三浦
奥南尻
狩江
俵津
北
三島
日吉
高川
土居
惣川
遊子川
土居
高川
柳谷
川瀬
魚成
廣田
大瀬
喜
郡
父二峰
穴
大川峰
弘形
中津山
面河
仕七川
櫻樹
郡
千足山
大保木
郡
西條町
飯岡
大生院
墨蒲山
中萩
船木
別子山
角野
二ッ嶽
中川
田野
三内
石槻
小松町
氷見町
中山川
國領川
新居濱町
高津
五生
神
郷
泉
川
金子
多喜濱
新
居
土
佐
郡
櫻樹
郡
面河
川瀬
久万町
明神

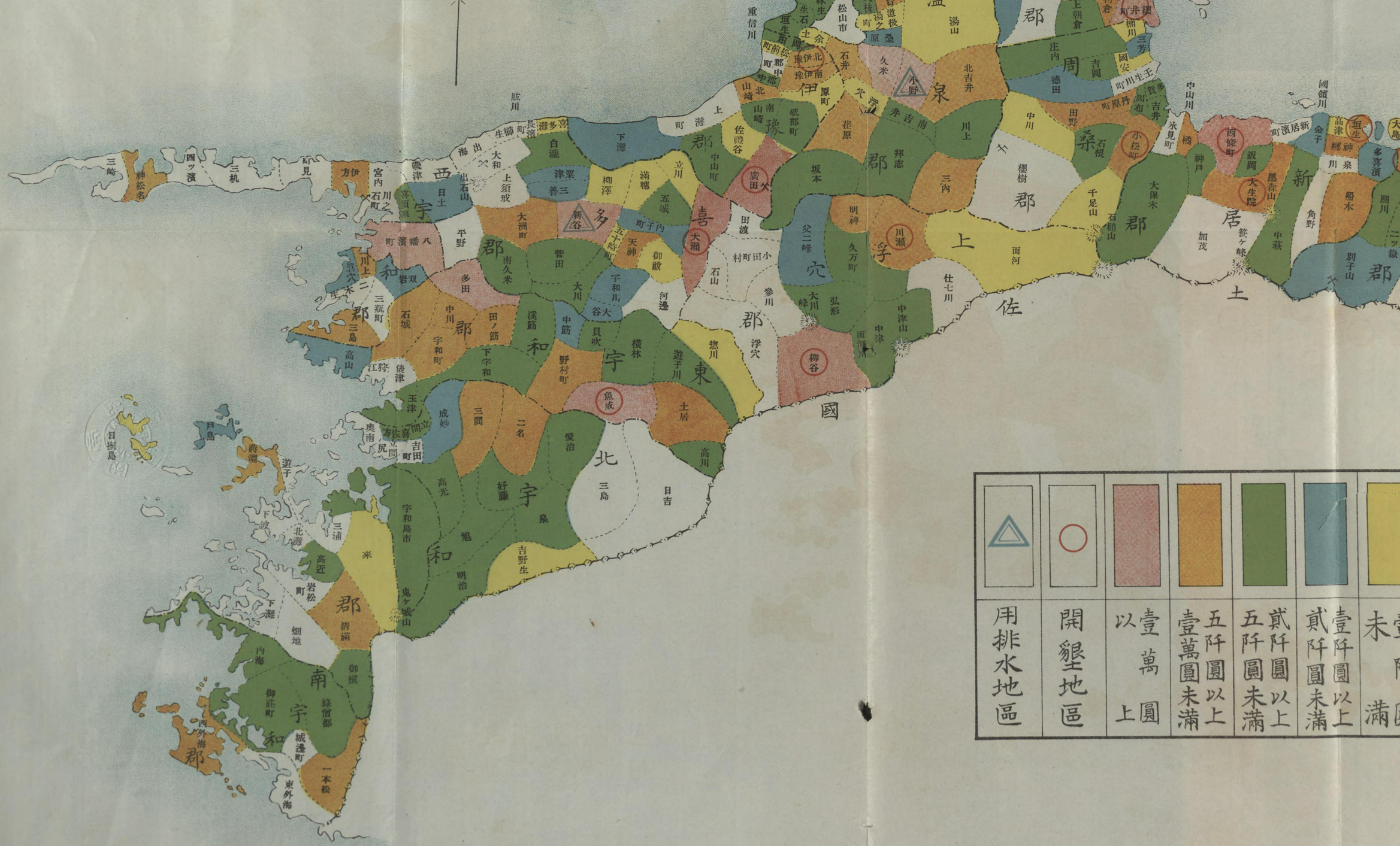
土佐國
東宇和郡
北宇和郡
南宇和郡
西宇和郡
喜多郡
伊予郡
浮穴郡
上浮穴郡
新居郡
周桑郡
櫻樹郡
桑石郡
大保木郡
壹萬圓以上
五阡圓以上壹萬圓未滿
貳阡圓以上五阡圓未滿
壹阡圓以上貳阡圓未滿
未滿
開墾地區
用排水地區

時局匡救
耕地關係

農業土木事業誌

第一、時局匡救耕地關係農業土木事業概要

(イ) 事業起興計畫

積年打續ク農山漁村ノ不況ヲ匡救スルニハ農業土木事業ノ實施ニアリトノ見地ヨリ第六十三議會ニ於テ時局匡救農業土木事業助成ニ關スル豫算成立シ之ガ實施ヲ見ルニ至リ昭和七年九月一日農林次官ヨリ各地方長官宛助成金割宛額及助成要項ノ通牒發セラレタルヲ以テ縣ニ於テハ政府ノ方針ニ則リ昭和七年十月縣令第五十五號ヲ以テ時局匡救助成規程ヲ公布シ助成金交付ノ方法等ヲ定メ豫メ各町村ニ對シ施行希望事業ヲ順位ヲ附シ報告セシメタル上實地調査ヲナシ採否ヲ決定施行セシメタルモノニシテ起工事業次ノ如シ

(1) 昭和七年度起工事業

種別	町村ヨリノ報告數			採擇數									
				總數量			昭和七年度施行			昭和八年度施行			昭和九年度施行
	ケ所數又ハ面積	事業費豫算額		ケ所數又ハ面積	助成費豫算額		ケ所數又ハ面積	助成費豫算額		ケ所數又ハ面積	助成費豫算額		ケ所數又ハ面積 助成費豫算額
二年量開墾	九ケ所	二四、〇〇〇円		九	九六、八〇〇円		九	二五、六〇〇円		九	五四、二〇〇円		九 二七、〇〇〇円
用排水改良	二	二六〇、〇〇〇		一	七六、〇〇〇		一	一五、一〇〇		一	三〇、四〇〇		一 三〇、三〇〇
小開墾	九五	八三、三六六		一八三	一〇七、〇〇〇		一八三	八五、四五二		一八三	二一、五四八		— —
小用排水	二三	一、五三四、九九六		二七二	二〇一、七二六		二七二	一六一、三八〇		二七二	四〇、三四六		— —
暗渠排水	二五	一二六、二八七		四〇	八、九四〇		四〇	七、一五二		四〇	一、七八八		— —
小設備	九三	七〇八、五四〇		二〇三	一三九、五一八		二〇三	一〇三、六二五		二〇三	二五、九〇二		— —
計	三五四	三、六八五、二二九		七〇六	六二九、九九九		七〇六	三八八、四〇〇		七〇六	一七四、一九九		一〇 五七、四〇〇
二年量開墾	三ケ所	四〇、九〇〇円		三	二六、三六〇円		三	三、一七三円		三	一三、一八七円		

(2) 昭和八年度起工事業

種別	町村ヨリノ報告數			採擇數									
				總數量			昭和八年度施行			昭和九年度施行			
	ケ所數又ハ面積	事業費豫算額		ケ所數又ハ面積	助成費豫算額		ケ所數又ハ面積	助成費豫算額		ケ所數又ハ面積	助成費豫算額		
二年量開墾	三ケ所	四〇、九〇〇円		三	二六、三六〇円		三	三、一七三円		三	一三、一八七円		

種別	町村ヨリノ報告數			採擇數			昭和九年度施行數			備考
	ケ所數又ハ面積	事業費豫算額		ケ所數又ハ面積	助成事業費	助成費豫算額	ケ所數又ハ面積	助成費豫算額		
用排水改良	一	三六、〇〇〇	一	一	三六、〇〇〇	一	一	三六、〇〇〇	一	
小開墾	二八七	二七七、七四六	五八	五八	二三、三三九	五八	五八	二三、三三九	五八	
小用排水	四七八	八三〇、二七八	一七七	一七七	二七、八四九	一七七	一七七	二七、八四九	一七七	
暗渠排水	一	三七〇、六五〇	一	一	二三五	一	一	二三五	一	
小設備	六五三	七五一、一五六	一九四	一九四	一四五、八八七	一九四	一九四	一四五、八八七	一九四	
計	一、四四五	二、〇四七、五〇五	四三四	四三四	三六四、六七	四三四	四三四	三六四、六七	四三四	

(3)昭和九年度起工事業

(ロ)事業選定ノ方針

一、二年量開墾事業ハ曩ニ縣ニ於テ適當ト認メ調査設計助成出願中ノモノニ付昭和七年度起工ノ分ハ九地區昭和八年度起工ノ分ハ三地區ヲ昭和九年度起工ノ分ハ五地區ヲ本省ト打合ノ上採擇セリ

二、二年量用排水事業ハ豫テ縣ニ於テ適當ト認メ調査設計ノ上本省ト打合中ノモノヲ昭和七年度、八年度、九年度共各々一地區ヲ採擇セリ

三、小開墾、小用排水、暗渠排水事業ハ各町村長ヨリノ一般申込ニ對シ左ノ標準ニヨリ他課所屬匡救助成事業ト共ニ按分配當ヲナセリ但シ耕地整理組合ニ於テ昭和七年度以降引續キ事業ヲ施行シ居ルモノニ對シテハ可成優先的ニ之ヲ町村ノ希望中ニ包含セシメタリ

按分標準

A原始產業戶數(農業、水產、林業、牧畜)五割(正比例シテ)

B總人口三割

C農產物生產價格一戶當一割(逆比例シテ)

D直接國縣稅一戶當一割(〃)

(ハ)事業費豫算ノ議決

昭和七年度起工事業費豫算ハ昭和七年九月十五日開會ニ係ル臨時縣會ニ於テ昭和八年度起工事業費豫算ハ昭和八年三月二十三日開會ノ臨時縣會ニ於テ昭和九年度起工事業費豫算ハ昭和八年通常縣會ニ於テ夫々事業費豫算ヲ議決ス其ノ後事業種目ノ變更アリタルト本省補助ノ增加等ニ依リ參事會ニ於テ豫算ノ追加及更正行ハル

(ニ)事業費財源

事業費ハ別記豫算書ノ通本省補助ニ係ル事務費及設計受託手續ニヨル設計料ヲ徵シ工事計指導監督費ノ財源トナセリ

(ホ)補助ノ申請指令等

別記事業起工計畫ニ基キ小開墾、小用排水改良、暗渠排水、小設備事業ハ昭和七年度起補助ハ昭和七年十一月七日申請同年十二月一日付昭和八年度起補助ハ昭和八年七月三十一日付申請同年十月七日付昭和九年度補助ハ昭和九年六月十一日付申請同年八月二十九日付用排水幹線改良事業ハ昭和七年度起補助ハ昭和七年十月二十日付申請同年十一月四日付昭和八年度起補助ハ昭和八年七月二十四日付申請同年十一月二日付昭和九年度補助ハ昭和九年六月十一日付申請同年八月二十九日付夫々左記ノ通指令ニ接ス

七年度起

事業種別	七年度	八年度	計
小開墾	八六、六五二円	二二、八四八円	一〇八、五〇〇圓
小用排水改良	一六一、八〇五	四〇、四五一	二〇二、二五六
暗渠排水	七、七〇二	一、九二五	九、六二七
小設備	一〇一、四四〇	二五、三六〇	一二六、八〇〇

八年度起

事業種別	八年度	九年度	計
小開墾	二二、二八四圓	四、五六七圓	二六、八五一圓
小用排水改良	八五、九八二	二〇、二六六	一〇六、二四八
暗渠排水	七二八	一五〇	八七八
小設備	一二四、一六八	二七、一六五	一五一、三三三

九年度起

事業種別	九年度	計
小開墾	一六、七二二圓	一六、七二二圓
小用排水改良	二、七〇八	二、七〇八
小設備	四四、三九七	四四、三九七

七年度起

事業種別	七年度	八年度	九年度	計
用排水幹線改良事業	一五、二〇〇圓	三〇、四〇〇圓	三〇、四〇〇圓	七六、〇〇〇圓

(小野村外六村用排水改良事業)

八年度起

事業種別	八年度	九年度	計
用排水幹線改良事業	三二、〇〇〇圓	三一、〇〇〇圓	六三、〇〇〇圓

(小野村外六村用排水改良事業)

九年度起

事業種別	九年度	計
用排水幹線改良事業	三〇、〇〇〇圓	三〇、〇〇〇圓

(新谷大洲用排水改良事業)

事務費補助ハ本省ノ通牒ニ基キ昭和七年度事務費中技師給ニ對スル分ハ昭和七年十二月十九日付申請昭和八年一月十九日付其他職員ノ分ハ昭和七年十月

十三日付申請同年十一月十日及昭和八年二月九日付申請同年三月十五日付八年度事務費中技師給ニ對スル分ハ昭和八年五月二十六日付申請同年六月二十一日付其他職員ノ分ハ昭和八年四月十二日付申請同年五月十一日付及昭和九年一月二十七日付申請同年三月十四日付同昭和九年度事務費中技師給ニ對スル分ハ昭和九年五月七日付申請同年七月二日付其ノ他職員ノ分ハ昭和九年五月七日付申請同年六月八日及同年六月二十日付

七年度

技師分	一、四〇二、六七	圓
其他職員	七、七七五、〇〇	
〃	五〇〇、〇〇	
計	九、六七七、六七	

八年度

技師分	二、〇七〇、〇〇	圓
其他職員	一三、三三〇、〇〇	
〃	九五〇、〇〇	
計	一六、三五〇、〇〇	

九年度

技師分	一、九〇〇、〇〇	圓
其ノ他職員	八、一七〇、〇〇	
〃	七〇〇、〇〇	
計	一〇、七七〇、〇〇	

第二、時局匡救事業助成規程

（昭和七年十月三日愛媛縣令第五五號）

時局匡救事業助成規程

第一條　時局匡救對策トシテ土木事業及農業土木事業ヲ施行スル者ニ對シ本令ノ定ムル所ニ依リ毎年度豫算ノ範圍内ニ於テ助成金ヲ交付ス

第二條　助成金ヲ交付スヘキ事業ノ種類、事業主體及助成金標準左ノ如シ

事業種類	事業主體	助成金標準
一　市道町村道改良	市町村	事業費ノ四分ノ三以内
二　河川改良	同	同
三　港灣修築	同	同
四　小開墾　一反歩以上五町歩以下	市町村、組合又ハ個人	事業費ノ二分ノ一以内
五　小用排水　一町歩以上五百町歩以下	同	同
六　小設備	同	同
七　暗渠排水　五反歩以上	同	同
八　林道開設	市町村又ハ市町村組合	事業費ノ四分ノ三以内
九　炭竈構築	個人	事業費ノ四分ノ一以内
十　船溜	市町村、漁業組合同聯合會又ハ水産會	事業費ノ四分ノ三以内
十一　船揚場	同	同
十二　築磯	同	事業費ノ二分ノ一以内
十三　桑園整理改植	養蠶實行組合	整理一反歩十圓以内改植一反歩十五圓以内
十四　牧野改良	市町村、組合又ハ個人	事業費ノ二分ノ一以内

第三條　助成金ノ交付ヲ受ケントスル者ハ別記申請書ヲ事業種別毎ニ作成シ左ノ圖書ヲ添付シ事業着手前知事ニ差出スヘシ

一　前條ニ定ムル事業種類一乃至三ノ事業ニ在リテハ土木費補助規則第八條ニ規定スル圖書、歳入出豫算書及潰地竝支障物件移轉ニ關スル所有者承諾書謄本

二、前條ニ定ムル事業種類四乃至一四ノ事業ニ在リテハ事業計畫書、設計書圖面及收支豫算書

三、繼續費ニ付テハ年割仕譯書

四　法令ノ定ムル所ニ依リ關係機關ノ決議ヲ要スルモノニ付テハ決議書謄本

第四條　助成金ヲ受クル事業ハ直營トスヘシ但シ特別ノ事由アルトキハ知事ノ認可ヲ受ケ請負ニ付スルコトヲ得

前項但書ノ認可申請書ニハ請負ニ付セムトスル事由及請負條件ヲ具スヘシ

第五條　助成金ハ事業終了後事業費精算額（桑園整理改植ニ在リテハ事業成績）ニ對シ査定ノ上交付ス但シ精算事業費額カ助成金交付ヲ認メタル事業費額ヲ超過スルコトアルモ助成金ハ增加セス

第六條　助成金ノ交付ヲ受ケムトスルトキハ請求書ニ事業費精算書ヲ添付シ翌年度四月十日迄ニ知事ニ差出スヘシ

助成金ノ假拂ヲ受ケムトスル者ハ事由ヲ具シタル申請書ニ事業出來形調書ヲ添付シ知事ニ差出スヘシ

假拂ヲ爲ス助成金ハ事業出來形ニ相當スル事業費額ニ對シ市町村又ハ之ニ準スル者ニハ其ノ十分ノ八以内其ノ他ノ者ニハ其ノ十分ノ七以内ニ於テ助成金交付ノ割合ヲ以テ算定シタル金額トス

假拂ノ回數ハ一事業種類毎ニ左ノ區分ニ依ル

一　助成金額	五百圓以上一千圓未滿	二回
二　同	一千圓以上二千圓未滿	三回
三　同	二千圓以上四千圓未滿	四回
四　同	四千圓以上	五回

第七條　本令ニ依リ助成金ノ交付ヲ受クル者ハ當該官吏吏員ノ指揮監督ヲ受クヘシ

第八條　左ノ各號ノ一ニ該當スルトキハ助成金ノ交付ヲ停止シ若ハ廢止シ又ハ助成金ノ全部若ハ一部ノ返納ヲ命スルコトアルヘシ

一　本令又ハ助成金交付ノ條件ニ違反シタルトキ

二　事業ノ進捗緩慢ニシテ指定ノ期間内ニ竣功セス又ハ竣功シ難シト認メタルトキ

三　不正ノ手段ヲ以テ助成金ノ交付ヲ受ケタルトキ

第九條　本令ニ依リ調製スヘキ書類ハ別記樣式ニ據ルヘシ

第十條　本令ニ規定スルモノノ外第二條ニ定ムル事業種類一乃至三ノ事業ニ在リテハ土木費補助規則ヲ適用ス

第十一條　事業施行ニ關シ法令ニ依リ許可又ハ認可ヲ受クヘキ事項ハ特ニ指定スルモノノ外本令ニ據ル事業ノ許可又ハ認可ニ依リ許可又ハ認可ヲ受ケタルモノト看做ス

第十二條　本令ニ依リ提出スル書類ハ所轄市町村長及支廳長（第二條ニ定ムル事業種類一乃至三ノ事業ニ在リテハ土木出張所ヲモ）ヲ經由スヘシ

附則

本令ハ公布ノ日ヨリ之ヲ施行ス

第一號樣式ノ一

時局匡救事業施行許（認）可竝助成金交付申請書

別紙計畫ニ依リ昭和何年度ニ於テ何何事業施行致度候條事業施行許（認）可ノ上助成金交付相成度及申請候也

年　月　日

事業施行者　職　氏　名　㊞

知事　宛

備考

一　共同ノ事業ニ在リテハ代表者ヲ定メ其ノ届書ヲ添付スルコト

第一號樣式ノ二

何何事業計畫書

一　事業費總額

内

助成金額

事業者負擔金額

二　事業施行地ノ現況

三　事業計畫ノ大要

四　工事施行ニ依リテ受クル利益

備考

一　第三條ノ規定參照ノコト

二　設計書圖面及事業費收支豫算書ヲ添付スルコト

第一號樣式ノ三

何何事業費繼續年割仕譯書

種目	昭和何年度		昭和何年度		計		説明
	工事費	助成金額	工事費	助成金額	工事費	助成金額	

第二號樣式ノ一

時局匡救事業助成金請求書

一　助成金交付ヲ認メラレタル事業費　金　何　程

一　精算事業費　金　何　程

内

助成年金　何　程

事業者負擔金　何　程

一　今回請求金　何　程

内譯

金何程ハ昭和何年何月何日一部拂受金何程ハ昭和何年何月何日一部拂受ニ付殘額

右ハ昭和何年何月何日愛媛縣指令何第何號ニ依ル事業施行濟ニ付助成金交付相成度事業費精算調書ヲ添ヘ及請求候也

年　月　日

事業施行者

職　氏　名㊞

知事宛

第二號樣式ノ二

事業費精算調書

一　何何事業

助成金交付ヲ認メラレタル事業費　金　何　程

精算事業費　金　何　程

内譯

金何程　材料費

金何程　勞力費

金何程　事務費

金何程　何何

金何程　何何

差引增(減)金何程

增(減)事由　何何

右之通相違無之候也

年　月　日

事業施行者

職　氏　名㊞

知事宛

第三號樣式ノ一

時局匡救事業助成金内拂申請書

一金　何　程

但シ何何事業出來形事業費金何程ニ對スル助成金何分ノ何程此ノ金何程ノ内昭和何年何月何日金何程交付受ニ付其ノ差額

右ハ昭和何年何月何日愛媛縣指令何第何號ニ依ル事業施行中ノ處何何ノ事由ニ依リ助成金一部交付相成度事業出來形調書を添へ及申請候也

年　月　日

事業施行者

職　氏　名㊞

知事宛

備考

一　第二回目以降作製ノ場合ハ當初ヨリ通算シタルモノヲ掲クルコト

附、時局匡救助成規程ノ外耕地關係事業助成ニ關スル事務取扱ノ件

(昭和七年十月十五日耕第七五五號内務部長通牒)

一、匡救農業土木事業ハ土地ノ農業上ノ利用ヲ增進スル事業タルベキコト

二、工事開始又ハ完了シタルトキハ直ニ知事ニ屆出スベキコト

三、助成金ハ實地檢査ノ上之ヲ交附ス但シ精算工費ガ査定工費ヲ超過スルモ助成金ハ之ヲ增加セザルコト

四、助成金ノ交附ヲ受クル者ハ費用ノ收支其ノ他事業ニ關スル事項ヲ明カニスベキ書類及帳簿ヲ備フベキコト

五、農業土木事業助成要項(農林次官通牒)第三項第三號ノ工事費中ニハ敷地買收費、補償費ハ包含セシメ支障ナキコト

六、助成事業年度ハ四月一日ヨリ翌年三月三十一日迄トス

七、助成金ノ交付ヲ受クル者申請ノ事項中事業施行ニ關スル事項ヲ變更セムトスルトキハ其ノ事由ヲ具シ知事ノ認可ヲ受クベキコト

八、事業施行者ハ別記樣式ニ依リ前年度ノ事業成績書及支出決算書ヲ年度經過後遲滯ナク知事宛提出スベキコト

事業種別	名稱	單位	設計		出來形		摘要
			數量	單位	金額	數量	金額	

第三號樣式ノ二

何何事業出來形調書

一　出來形事業費　金　何　程　昭和何年何月何日現在

内譯

第一號樣式

昭和何年度開墾事業助成成績調

事業施行地名稱　郡　町村大字

事業施行者　何何

地區名	開田畑	工事進捗狀況	助成金			土地利用狀況
	施行豫定	前年度施行	迄ノ豫定總額	本年度施行	前年度迄ノ交付額	本年度交付額
	開田…… 開畑……	開田…… 開畑…… 其ノ他……		開田…… 開畑…… 其ノ他……		
計						

第二號樣式

昭和何年度開墾事業支出決算書

科目	豫算總額	支出額 前年度迄ニ支出シタル額	本年度支出額	計	殘額	附記
工事費						
何々						
〃						
〃						
事務費						
何々						
補償費						
何々						
計						

附記　科目ハ設計豫算ノ各項目ニ分チ記載スルコト

備考

一、支出附記欄ニハ本年度支出額ニ付例ヘバ人夫何人此金何程、石工何人此金何程、石材何坪此金何程、セメント何樽此金何程ノ內譯ヲ記載スルコト但シ非助成事業專屬ノ支出額ニ付テハ此ノ記載ヲ要セズ

二、夫役現品ヲ使用シタルトキハ左ニ依リ記載スルコト

(一)支出ニ付テハ各欄ノ金額中ニ其ノ換算金額ヲ合計シ尙本年度支出額ニ合算シタル換算金額ニ付之ヲ同欄ニ朱書傍記シ且ツ其ノ種目、數量、換算金額、換算單價及單價ノ基準ニ關スル說明ヲ記載シタル明細書ヲ添付スルコト

三、助成事業ト非助成事業トヲ併セ行フ場合ニ在リテハ左ニ依リ記載スルコト

(一)支出各欄ノ金額ハ兩者ニ關スル支出金額ノ合計ヲ記載シ尙本年度支出額欄ノ下ニ(之上內譯欄ヲ設ケ本年度支出額ヲ助成事業所要額ト非助成事業所要額トニ區分記載(非助成事業所要額ハ朱書)シ附記欄ニ助成事業所要額算出ノ基礎(助成事業專屬ノモノト助成事業非助成事業ニ共通ノモノトニ分チ)ヲ說明スルコト

第三號樣式

昭和何年度小開墾、小用排水改良、暗渠排水、小設備事業成績書

事業施行地名稱

事業施行者

事業種別	本年度施行豫定地積又ハ箇所數	前年度迄ノ終了地積又ハ箇所數	本年度竣功地積又ハ箇所數	工事施行ノ狀況	備考
小開墾	開田畑　町反畝歩	開田畑	開田畑		

小用排水改良					
暗渠排水					
小設備					
計					

第四號樣式

昭和何年度小開墾、小用排水改良、暗渠排水、小設備事業支出決算書

事業種別	工事費豫算額	工事費支出額	助成金交附額	備考
小開墾				
小用排水改良				
暗渠排水				
小設備				
計				

第三、時局匡救事業設計受託手續

（昭和七年十月十一日愛媛縣告示第六八三號）

時局匡救事業設計受託手續

第一條　時局匡救對策トシテ施行スル土木事業及農業土木事業ノ設計圖書ノ調製ヲ縣ニ委託セントスル者ハ左ノ事項ヲ具シ知事ニ申請スヘシ

一、工事ノ名稱及計畫ノ概要
二、工事箇所ヲ示シタル略圖
三、工事實施豫定年月及設計圖書所要期
四、工事費概算額
五、其ノ他設計圖書調製上參考トナルヘキ事項

現ニ縣ニ提出セル設計圖書ヲ前項ノ事業ニ充ツル爲其ノ修正ヲ委託セントスル者ハ要綱ヲ具シ知事ニ申請スヘシ

但シ時宜ニ依リ本申請アリタルモノト看做シ取扱フコトアルヘシ

設計事項ノ變更設計ヲ委託セントスルトキハ前各項ニ據ルヘシ

縣ニ於テ事務ノ都合ニ依リ所要ノ時期迄ニ設計圖書ノ調製ヲ終了スルノ見込ナシト認ムルトキハ前各項ノ委託ニ應セサルコトアルヘシ

第二條　設計料ハ左ノ標準ニ依ル

一、第一條第一項ニ該當スルモノ　設計工費額ノ千分ノ二十以内
二、第一條第二項ニ該當スルモノ　設計工費額ノ千分ノ十以内
三、第一條第三項ニ該當スルモノ　同　上

但シ特別ノ事情アリト認ムルモノハ無償

第三條　委託者ニ於テ設計圖書調製ノ中止ヲ求メントスルトキハ事由ヲ具シ知事ニ申請スヘシ

前項ノ場合ニ於テ設計圖書ノ調製ニ着手セルトキハ設計料ノ一部又ハ全部ヲ徵スルコトアルヘシ

第四條　第一條第一項乃至第三項ニ依ル申請書ハ時局匡救事業助成規程第二條事業種別一乃至三ノ事業ニ在リテハ所轄土木出張所ヲ經由スヘシ

第四、時局匡救耕地關係農業土木事業實行計畫

（イ）昭和七年度着手分

右本省割當額
左實行計畫

事業種類	事業費又ハ工事費割當豫定額	助成金總額割當豫定額	七年度助成金額割當豫定額	八年度助成金額割當豫定額	九年度助成金額割當豫定額	年度別流用額
	實行豫定額	實行豫定額	實行豫定額	實行豫定額	實行豫定額	
甲、開墾						
一、二年量開墾	七八、〇〇〇、〇〇円	三六九、〇〇〇、〇〇円	二三三、〇〇〇、〇〇円	一〇八、八〇〇、〇〇円	二七、〇〇〇、〇〇円	
二、小開墾	四六、〇四〇、六〇	二〇三、八六一、二五	一〇一、〇五二、〇〇	七五、七六三、二五	二七、〇〇〇、〇〇	
乙、用排水改良	二〇〇、〇〇〇、〇〇	一〇〇、〇〇〇、〇〇	一八、〇〇〇、〇〇	五五、〇〇〇、〇〇	二七、〇〇〇、〇〇	
	二四、〇四〇、五〇	九六、八六一、一〇	一五、六〇一、〇〇	四四、三五、二〇	二七、〇〇〇、〇〇	過剩 二、五九九、〇〇円
	五六、〇〇〇、〇〇	二六九、〇〇〇、〇〇	二五、一〇〇、〇〇	五三、八〇〇、〇〇	—	
	三四、〇〇〇、一〇	一〇九、〇〇〇、〇五	八五、四五一、〇〇	二、四八〇、〇五	二、七八〇、〇〇円	過剩 七四、八〇円
	三一〇、〇〇〇、〇〇	一五五、〇〇〇、〇〇	七、四〇〇、〇〇	四六、一〇〇、〇〇	三〇、四〇〇、〇〇	三、二五一、九五円
	五五、四五〇、〇〇	二七、七五〇、〇〇	一七、八八〇、〇〇	七〇、七四五、〇〇	三〇、四〇〇、〇〇	

一、用排水改良	一五二、〇〇〇、〇〇	七六、〇〇〇、〇〇	三〇、四〇〇、〇〇	三〇、四〇〇、〇〇							
二、小用排水	一五八、〇〇〇、〇〇	七九、〇〇〇、〇〇	三〇、四〇〇、〇〇	一五、八〇〇、〇〇	一	不足小開墾ヨリ小用排水ヘ 九八、一八〇圓	不足小開墾ヨリ小用排水ヘ 二四、五四〇圓				
四〇三、四九〇、〇〇	二〇一、七五〇、〇〇	六三、一〇〇、〇〇	一五、一〇〇、〇〇	四〇、三四〇、〇〇	一	九八、一八〇圓	二四、五四〇圓				
丙 暗渠排水及小設備	一九、〇〇〇、〇〇	九、〇〇〇、〇〇	三〇、四〇〇、〇〇	一九、〇〇〇、〇〇	一						
二七、九七、五	七八、八〇〇、〇〇	二〇一、七六七、〇〇	一五、一〇〇、〇〇	二七、六九一、七五	一						
二三八、四九八、七五	二一、〇〇〇、〇〇	九、六〇〇、〇〇	三〇、四〇〇、〇〇	二、四〇〇、〇〇	一						
一、暗渠排水	一七、八八〇、〇〇	七、一五一、〇〇	一、七八〇、〇〇	一、七八〇、〇〇	一	過剰 二、四四八圓	過剰 六三圓				
二、小設備	一六八、〇〇〇、〇〇	六七、二〇〇、〇〇	一六、八〇〇、〇〇	一六、八〇〇、〇〇	一						
二五九、〇三七、五〇	二九、五八、七五	一〇三、六五、〇〇	二五、九〇三、七五	二五、九〇三、七五	一	不足小開墾ヨリ小設備ヘ 二、九〇三圓	不足小開墾ヨリ小設備ヘ 九、一〇六、七五圓				
計	一、二九〇、〇〇〇、〇〇	六三〇、〇〇〇、〇〇	三八、四〇〇、〇〇	一七四、一〇〇、〇〇	一	二年量開墾ヨリ小設備ヘ 二、四八〇圓	二年量開墾ヨリ小設備ヘ 七、七〇六、九〇圓				
	一、二八八、四八、一〇	六三〇、〇〇〇、〇〇	三八、四〇〇、〇〇	一七四、一〇〇、〇〇	一	暗渠排水ヨリ小設備ヘ 二、四八〇圓	暗渠排水ヨリ小設備ヘ 七、四八〇、八〇圓				
				五七、四〇〇、〇〇	一		暗渠排水ヨリ小設備ヘ 六三、〇〇〇圓				

備考 事業費實行豫定額總計ニ於テ割當額總計ヨリ一、五九一圓九〇錢減額ヲ生シタルハ二年量開墾事業ニ剩當テラレタル助成金三、一八三圓八〇錢（七年度二、三九九圓〇〇、八年度七八四圓八〇錢）ヲ小設備事業ヘ流用シ當該事業ノ助成率ヲ以テ助成セントスルニ依ル。

（ロ）昭和八年度着手分

事業種類	事業費實行豫定額	工事費割當額	又ハ助成金總額	助成金額	八年度割當額	助成年度	九年度割當額	別	流用額
甲、開墾	四五、三〇〇、〇〇円	三三、八三〇、〇〇円	一五、四〇〇、〇〇	五八、三九五、〇〇円	一六、八三、〇〇	一六、八三、〇〇	一六、八三、〇〇		
	八三、五七八、〇〇	三七、六九九、〇〇	二、八〇〇、〇〇	二〇、八六六、〇〇	二九、六六〇、〇〇	二九、六六〇、〇〇	二九、六六〇、〇〇		
一、二年量開墾	一四八、三〇〇、〇〇	五九、三一〇、〇〇	一六、九七五、〇〇	一六、九七五、〇〇	一四、一九六、五〇	過 二六、四八七、〇〇円	過 一六、四七三、〇〇円		
	四〇、九〇〇、〇〇	一六、三六〇、〇〇	三、一七二、〇〇	三、一七二、〇〇	一九、九六〇、五〇				

二、小開墾	三四、〇〇〇、〇〇	一五三、五〇〇、〇〇	二八、七三五、〇〇	二八、七三五、〇〇	〃	〃	〃				
	四一、六七八、〇〇	二二、三九九、〇〇	一七、七三、〇〇	一七、七三、〇〇	三、六六〇、〇〇	一〇七、〇五一、〇〇	二五、一九、〇〇				
乙 用排水改良	一五二、一〇〇、〇〇	七六、〇四〇、〇〇	五三、一二五、〇〇	五三、一二五、〇〇	二三、九三五、〇〇						
	三六一、六九八、〇〇	一八〇、八九八、〇〇	三六、七四二、五〇	三六、七四二、五〇	五四、一〇六、五〇						
一、用排水幹線改良	五六、一〇〇、〇〇	二八、〇四〇、〇〇	一四、〇二五、〇〇	一四、〇二五、〇〇	不足 一七、九七五、〇〇	不足 二年量開墾ヨリ流用 一七、九七五、〇〇	不足 二年量開墾ヨリ流用 五六、三五〇、〇〇				
	二六二、〇〇〇、〇〇	六三、〇〇〇、〇〇	三一、〇〇〇、〇〇	三一、〇〇〇、〇〇	二七、九五〇、〇〇	小開墾ヨリ流用 五六、三五〇、〇〇	不足 小開墾ヨリ流用 一四、一九六、五〇				
二、小用排水	九六、〇〇〇、〇〇	四八、〇〇〇、〇〇	二七、九七五、〇〇	二七、九七五、〇〇	不足 二年量開墾ヨリ流用 五五、六五〇、五〇	不足 二年量開墾ヨリ流用 一四、一九六、五〇	不足 小開墾ヨリ流用 一四、一九六、五〇				
	二三五、六九八、〇〇	一七、八四九、〇〇	一五、〇〇五、〇〇	一五、〇〇五、〇〇	二三、一〇六、五〇	小開墾ヨリ流用 八、五二〇、〇〇					
丙 暗渠排水及小設備	一五一、六〇〇、〇〇	七五、八〇〇、〇〇	二五、四二五、五〇	二五、四二五、五〇	九四、七四三、五〇	小開墾ヨリ流用 四七、一四〇、五〇					
	二九一、二四四、〇〇	一四六、二二二、〇〇	一一〇、七〇六、五〇	一一〇、七〇六、五〇	六〇、七九五、〇〇						
一、暗渠排水	三九、〇〇〇、〇〇	一九、五〇〇、〇〇	一五、六〇〇、〇〇	一五、六〇〇、〇〇	三、九〇〇、〇〇						
	四七、〇〇〇	二三五、〇〇	一九五、〇〇	一九五、〇〇	四、〇〇	過 一五、四〇五、〇〇	過 三、八〇〇、〇〇				
二、小設備	一二二、六〇〇、〇〇	五六、三〇〇、〇〇	四五、一九五、〇〇	四五、一九五、〇〇	一、一〇五、〇〇						
	二九一、七四一、〇〇	一四五、八八七、〇〇	一一〇、九二一、五〇	一一〇、九二一、五〇	不足 小開墾ヨリ流用 七五、三一六、五〇	不足 小開墾ヨリ流用 一〇、四一〇、五〇					
					暗渠排水ヨリ流用 九九、九一一、五〇	暗渠排水ヨリ流用 一四、二七〇、五〇					
計	七九六、〇〇〇、〇〇	二六四、六七〇、〇〇	二六八、三三五、〇〇	二六八、三三五、〇〇	九六、三三五、〇〇	過 三、八〇〇、〇〇					
	七三七、五一〇、〇〇	三六四、六七〇、〇〇	二六八、三三五、〇〇	二六八、三三五、〇〇	九六、三三五、〇〇						

備考

事業費實行豫定額總計ニ於テ割當額總計ヨリ二一、四八〇圓〇〇減ジタルハ二年量開墾事業ニ剩當テラレタル助成金中四二、九六〇圓〇〇（八年度二六、四八七圓〇〇九年度一六、四七三圓〇〇）ヲ用排水幹線改良及小用排水改良事業ヘ流用シ當該事業ノ助成率ヲ以テ助成セントスルニ因ル。

(八) 昭和九年度着手分

事業種類	事業費又は工事費割當額實行豫定	助成金割當額實行豫定	流用額
甲 開墾	一三六、一三三圓	六〇、八九六圓	
一、開墾助成事業	一〇五、六四四	四五、六〇二	過剩 一五、二九四圓
	七二、二〇〇	二八、八八〇	
	七二、二〇〇	二八、八八〇	
二、小開墾	六四、〇三二	三二、〇一六	過剩 一五、二九四圓
	三三、四四四	一六、七二二	小設備へ流用
乙 用排水改良	八四、四七四	四二、二三七	
	六五、四一六	三二、七〇八	過剩 九、五二九圓
一、用排水幹線改良	六〇、〇〇〇	三〇、〇〇〇	
	六〇、〇〇〇	三〇、〇〇〇	
二、小用排水	二四、四七四	一二、二三七	過剩 九、五二九圓
	五、四一六	二、七〇八	小設備へ流用
丙 暗渠排水及小設備	三九、一四八	一九、五七四	不足 二四、八二三圓
	八八、七九四	四四、三九七	
一、暗渠排水	二五、八三六	一二、九一八	過剩 一二、九一八圓
	—	—	小設備へ流用
二、小設備	一三、三一二	六、六五六	不足 三七、七四一圓 小開墾ヨリ一五、二九四圓、小用排水ヨリ九、五二九圓暗渠排水ヨリ一二、九一八圓流用
	八八、七九四	四四、三九七	
計	二五九、八五四	一二二、七〇七	
	二五九、八五四	一二二、七〇七	

附記

小開墾事業助成金中一五、〇八九圓は旱害對策事業ニ對シ割當ヲ爲シタルモノヲ含ム

第五、時局匡救耕地關係農業土木事業豫算書

(イ) 昭和七年度着手分

歳入臨時部

科目	本年度豫算高	追加	前年度豫算高	比較 増	比較 減	附記
第九款 時局匡救施設費國庫助成金	三七、八一九		—			
第一項 時局匡救施設費助成金	三七、八一九		—			
第二目 農業土木費助成金	三七、八一九		—			
小開墾費助成	八五、四五二		—			
小用排水改良費助成	一六、三八〇		—			
暗渠排水費助成	一二、二七二		—			
小設備費助成	一〇三、六一五		—			
耕地整理事業指導費助成	九、一〇〇		—			
第十款 時局匡救施設費納付金	一一、〇〇〇		—			
第一項 時局匡救施設費市町村組合納付金	一一、〇〇〇		—			內五、一二〇圓本省經常部助成ノモノヲ含ム

科目	追加豫算高	前年豫算高	比較 増	比較 減	附記
第一目 時局匡救施設費市町村組合納付金	一、〇〇〇	—			

歳出臨時部

科目	追加豫算高	前年豫算高	比較 増	比較 減	附記
第二十八款 時局匡救應急施設費	三八二、八一九	—			
第三項 匡救事業設計指導監督費	二〇、一〇〇	—			
第一目 匡救事業設計指導監督費	二〇、一〇〇	—			
俸給	八、九九四	—			
諸給	七、二九〇	—			
廳費	三、八一六	—			
第六項 農業土木費助成	三六二、七一九	—			
第一目 小開墾費助成	八五、四五二	—			
第二目 小用排水改良費助成	一六一、三八〇	—			
第三目 暗渠排水費助成	一二、二七二	—			
第四目 小設備助成	一〇三、六一五	—			

（ロ）昭和七年度着手八年度分

歳入臨時部

科目	本年豫算高	前年豫算高	比較 増	比較 減	附記
第八款 時局匡救施設費國庫助成金	一〇四、九八四円	三七一、八一九円	—	二六六、八三五円	
第一項 農業土木費助成金	一〇四、九八四	三七一、八一九	—	二六六、八三五	
第一目 農業土木費助成	一〇四、九八四	三七一、八一九	—	二六六、八三五	
小開墾費助成	二一、五四八	八五、四五二	—	六三、九〇四	
小用排水改良費助成	四〇、三四五	一六一、三八〇	—	一二一、〇三五	
暗渠排水費助成	一、七八八	一二、二七二	—	一〇、四八四	
小設備費助成	二五、九〇三	一〇三、六一五	—	七七、七一二	
耕地整理事業指導費助成	一五、四〇〇	九、一〇〇	六、三〇〇	—	
第九款 時局匡救施設費納付金	六、三〇二	一一、〇〇〇	—	四、六九八	
第一項 時局匡救施設費納付金	六、三〇二	一一、〇〇〇	—	四、六九八	
第一目 時局匡救施設費納付金	六、三〇二	一一、〇〇〇	—	四、六九八	

歳出臨時部

（八）昭和八年度着手八年度分

歳入臨時部

科目	本年度豫算高	前年度豫算高	比較 増	比較 減	附記
第二十二款　時局匡救應急施設費	二一、七〇二円	二〇、一〇〇円	一、六〇二円	—	
第二項　匡救事業設計指導監督費	二一、七〇二	二〇、一〇〇	一、六〇二	—	
第一目　匡救事業設計指導監督費	二一、七〇二	二〇、一〇〇	一、六〇二	—	
俸給	一五、八七〇	八、九九四	六、八七六	—	
諸給	五、〇〇〇	七、二九〇	—	二、二九〇	
廳費	八三二	三、八一六	—	二、九八四	
第二十四款　時局匡救應急施設成助費	八九、五八四	三六二、七一九	—	二七三、一三五	
第一項　農業土木費助成	八九、五八四	三六二、七一九	—	二七三、一三五	
第一目　小開墾費助成	二一、五四八	八五、四五二	—	六三、九〇四	
第二目　小用排水改良費助成	四〇、三四五	一六一、三八〇	—	一二一、〇三五	
第三目　暗渠排水費助成	一、七八八	一二、二七二	—	一〇、四八四	
第四目　小設備費助成	一二五、九〇三	一〇三、六一五	—	七七、七一二	

科目	追加豫算高	既定豫算高	比較 増	比較 減	附記
第八款　時局匡救施設費國庫助成金	二四四、一八三円	一〇四、九八四円			
第一項　農業土木費助成金	二四四、一八三	一〇四、九八四			
第一目　農業土木費助成	二四四、一八三	一〇四、九八四			
小開墾費助成	一七、七一三	二一、五四八			
小用排水改良費助成	九四、七四三	四〇、三四五			
暗渠排水費助成	四、六七五	一、七八八			追加ノ中ニ本省經常部助成ノモノ四、四八〇圓ヲ含ム
小設備費助成	一二〇、五一二	二五、九〇三			
耕地整理事業指導費助成	六、五四〇	一五、四〇〇			
第九款　時局匡救施設費納付金	九、一六〇	六、三〇二			
第一項　時局匡救施設費納付金	九、一六〇	六、三〇二			
第一目　時局匡救施設費納付金	九、一六〇	六、三〇二			

歳出臨時部

科目	追加豫算高	既定豫算高	比較 増	比較 減	附記
第二十二款　時局匡救應急施設費	二五、七〇〇円	二一、七〇二円			

| | | |

周桑郡

區別	用排水開墾			小開墾			用排水暗渠排水小設備			計			合計		
町村	七	八	九	七	八	九	七	八	九	七	八	九	七	八	九
波止濱町															
波方村				一、〇〇〇	二五〇	二五〇	一、〇〇〇	二五〇	二五〇	一、〇〇〇	二五〇	二五〇	一、〇〇〇	二五〇	二五〇
乃万村				五〇〇	二五	四、九〇〇	四、五〇〇	一、二五	二三五	七、二〇〇	一、八〇〇	三五	五、〇〇〇	一、二五〇	九、〇〇〇
大井村				三三二	八三	一、一〇〇	三〇〇	二五	一、九二五	三三三	二五〇	一、八三	五、〇〇〇	二、五〇〇	六、二五〇
小西村				一〇〇	二五	一、〇〇〇	二五〇	四〇〇	一〇〇	五〇〇	二五	二、〇〇〇	二、〇〇〇	二、五〇〇	二、五〇〇
龜岡村						四〇〇	一〇〇	一〇〇	一、一〇〇	三〇〇	二五	二、〇〇〇	五〇	二、五〇〇	二、五〇〇
菊間町				一、二六四	四、〇三	一、六〇〇	四〇〇		三、〇〇〇	七五〇	五、八四	一、五三五	一、〇〇〇	二五〇	一、二五〇
鴻浦村									一、〇〇〇	二五〇	一、〇〇〇	二五〇	二五〇	一、二五〇	一、二五〇
津倉村						九一	二二		一、五〇〇	三五〇	一、四〇〇	三五〇	一、七五〇	二、九八八	二、九八八
大山村				二、〇〇〇	五七九										
宮窪村				四、〇〇〇	一、〇〇〇	八〇〇	一、三九	三〇九	六、三九一	九、二五九	二、九九一	七、四八五	七、四八五	七、四八五	七、四八五
西伯方村															
魚島村				一、〇〇〇	二五〇	四〇〇	一〇〇	二〇〇	一、〇〇〇	二五〇	一、〇〇〇	二五〇	一、〇〇〇	二五〇	一、〇〇〇
弓削村						一、一六四	二九一		二、〇〇〇	五〇〇	二、四〇〇	六〇〇	一、一六四	二九一	一、四五九
岩城村															
瀬戸崎村				八〇〇	二〇〇	二、五〇〇	六三五		三、三〇〇	八三五	二、〇〇〇	五〇〇	四、二五〇	一、〇〇〇	一、二五〇
宮浦村				一、〇〇〇	二五〇				一、〇〇〇	二五〇					
岡山村						六、〇〇〇	一、五〇〇		二、九九九	七五九	八、五九九	一、五九九	一、二八九	三、七二三	九二、〇八
關前村	八六八、六九	三、一一〇	九二、〇八	一、〇〇〇	二五〇				一、〇〇〇	二五〇	二、八九八	六九八	二、八三九	九八、三九	七、五四〇
計	八六八、六九	三、一一〇	九二、〇八	一八、五四三	四、七一八 二五	二九、四五五	七、三六三 七五	一、六〇〇	四〇〇	二七、七五四	六、九三七 七五	七八、一五〇 六九	三、一八九 九八	九二、〇八	一〇一、八二 七五

新居郡

區別	用排水開墾			小開墾			用排水暗渠排水小設備			計			合計		
町村	七	八	九	七	八	九	七	八	九	七	八	九	七	八	九
丹原町															
田野村															
石根村				三〇〇	七五										
周布村															
吉井村															
多賀村															
國安村															
三芳村															
庄內村															
吉岡村															
德田村															
計				三〇〇	七五										
西條町															
高津村															
神鄉村															
船木村				二、〇〇〇	五〇〇										

七年度着手分

宇摩郡

區別 / 町村	用排水 七	用排水 八	用排水 九	開墾 七	開墾 八	開墾 九	小開墾 七	小開墾 八	小開墾 九	計 七	計 八	計 九	合計
中萩村													
大生院村													
飯岡村													
神戸村													
橘村													
大保木村													
計													
二名村													
金生村													
金田村													
川瀧村													
上山村													
中之庄村													
豊岡村													
野田村													
津根村													
小富士村													

上浮穴郡

區別 / 町村	用排水 七	用排水 八	用排水 九	開墾 七	開墾 八	開墾 九	小開墾 七	小開墾 八	小開墾 九	計 七	計 八	計 九	合計
蕪崎村													
天滿村							二、五〇〇	六五	八五九	二、二三四	一、七五〇	三七五	二、九四八
土居村													
關川村													
別子山村							九六〇	二四〇	一、七五〇	三、〇一四	一、七〇〇	四五	二、二二九
計	二、七三三 五四	三、四四四 三九	一、八三三 一〇七	二、八三三 一〇七	七、八五〇	二、〇四七 五〇	二、〇五九	三、〇一四 七五	四、七七七 七五	七、九〇〇	一、九七五	三、〇一四 五九二	一〇、四八二 六四
明神村													
久万町							一、〇〇〇	二五〇	一、二五〇	九一〇	一、九〇〇	四七五	二、三七五
川瀬村													
中津村							六〇〇	一五〇	一、〇〇〇	二、〇〇〇	二、三〇〇	五七五	二、八七五
柳谷村													
弘形村													
父二峰村													
計	八、三三 九〇二	九、七三三 九九	三、八八二 九二	一、六〇〇	四〇〇	四、四〇〇	一、〇〇〇	三〇〇	一、〇〇〇	二、七八〇	六九五	九、六二二 四九二	二、九一六 四九

伊豫郡

區別 / 町村	用排水 七	用排水 八	用排水 九	開墾 七	開墾 八	開墾 九	小開墾 七	小開墾 八	小開墾 九	計 七	計 八	計 九	合計
原町村													

喜多郡

區別 / 町村	排水開墾 七	八	九	七	八	小開墾 七	八	小用排水 七	八	暗渠排水 七	八	小設備 七	八	計 七	八	九	合計
祇部町																	
廣田村				三、二六八	三、二二七	三、〇〇三								二、九〇〇	七五	三、〇〇三	二、九二八
中山町						一、七〇〇	四五							一、七〇〇	四五		二、二二五
下灘村						九〇〇	二五							九〇〇	二五		一、二五〇
佐禮谷村						二〇〇	五〇							四〇〇	一〇〇		五〇〇
南山崎村						三〇〇	七五							一、三〇〇	三二五		一、八二五
北山崎村						一、〇〇〇	二五〇							一、〇〇〇	二五〇		六、二五〇
郡中村														五、〇〇〇	一、二五〇		一、〇〇〇
南伊豫村														三、九三四	九三五		四、八七五
北伊豫村	一、二九九	五、〇三三	一、八四											二、八四三	七〇五		三、五五三
岡田村																	
計	四、五六七	七、二五二	四、八八三	五、〇〇〇	一、二五〇	七、四二七	一、八五四	八〇〇	二〇〇	一、五〇〇	二〇〇	一、五〇〇	二〇〇	二三、一八四	七五〇	四、八八三	四九、八〇八
大洲町						五、一〇〇	一、二五〇	四〇〇	一〇〇					五、五〇〇	一、三七五		六、八七五
南久米村										一、〇〇〇	二五〇	八〇〇	二〇〇	一、八〇〇	四五〇		二、二五〇
菅田村				一、一〇〇	二七五							二、〇〇〇	五〇〇	三、一〇〇	八〇〇		四、〇〇〇
大川村						六〇〇	一五〇							八〇〇	二〇〇		一、〇〇〇
大谷村												一、〇〇〇	二五〇	一、〇〇〇	二五〇		一、二五〇
宇和川村				七〇〇	一七五									一、五〇〇	三七五		一、八七五

西宇和郡

區別 / 町村	排水開墾 七	八	九	七	八	小開墾 七	八	小用排水 七	八	暗渠排水 七	八	小設備 七	八	計 七	八	九	合計
御祓村						四〇〇	一〇〇							四〇〇	一〇〇		五〇〇
天神村								二、〇〇〇	五〇〇					二、〇〇〇	五〇〇		二、五〇〇
五十崎町						四〇〇	一〇〇							四〇〇	一〇〇		五〇〇
內子町						五〇〇	一二五							五〇〇	一二五		六二五
五城村						八〇〇	二〇〇	一、〇〇〇	二五〇					二、〇〇〇	五〇〇		二、五〇〇
大瀨村	二、八六六	六、二四	六、一四二			二〇〇	五〇					四〇〇	一〇〇	二、二〇〇	五五〇		二、七五〇
滿穗村														三、二六六	六、二四	六、一四二	一五、七五〇
柳澤村						六〇〇	一五〇							六〇〇	一五〇		七五〇
三善村												一八〇	四五	一八〇	四五		二二五
粟津村								五〇〇	二五					五〇〇	二五		七二五
白瀧村								一、一〇〇	二七五					一、一〇〇	二七五		一、三七五
喜多灘村								一、〇〇〇	二五〇					一、〇〇〇	二五〇		一、二五〇
計	二、八六六	六、二四	六、一四二			一〇〇	五〇							二、一〇〇	五五〇		二、六五〇
宇和郡																	
双岩村				七	八	九	七	八	七	八	七	八	七	八	七	八	九
三島村																	
川上村																	
喜須來村																	
日土村																	

| 區別 | 用排水開墾小開墾小用排水暗渠排水小設備合計 | | |

南宇和郡

区別	用排水	開墾	小開墾	小用排水	暗渠排水	小設備	計	合計
御槇村			三〇〇	七五				
蒋淵村								
戸島村								
計			二、四九七	一、六四二	一七、〇〇〇	四、三五〇	六〇〇	一五〇
内海村					二、一〇〇	五五〇	二、七〇〇	五五〇
御荘町					一、一〇〇	二七五	一、三七五	二七五
緑僧都村			一、〇〇〇	二五〇	七〇〇	一七五	一、七〇〇	四二五
一本松村			二、〇三〇	五〇〇	一、四〇〇	三五〇	三、四〇〇	八五〇
西外海村			六、六三三	一、六五五 七五			六、六三三	一、六五五 七五
計			九、六三三	二、四〇五 七五	五、四〇〇	一、三六〇	一五、〇〇三	三、七五五 七五

今治市　宇和島市　八幡濱市

区別	用排水	開墾	小開墾	小用排水	暗渠排水	小設備	計	合計
今治市			五〇〇	二五	三、〇〇〇	七五〇	一七五	四、〇〇〇
宇和島市			一、三六〇	三四〇				一、三六〇
八幡濱市			四、四〇〇	一、一〇〇	二、九〇〇	七二五		二、八二五

（ロ）A 八年度着手分（郡市別表）

区別	用排水	開墾	小開墾	小用排水	暗渠排水	小設備	計	合計
温泉郡	三三、〇〇〇	一七、六〇〇	—	一、九二〇	一〇、九二〇	二、四三五	六二、一〇〇	三六、八八九 五〇
越智郡	—	—	一、四六 七二	二、二六 七九	一〇、七五六 五〇	四四、三七五 五〇	五九、九二三 七二	一六、一七九 五一
周桑郡	—	—	—	九八四	一八四	一、四〇七	五、五八二	一三、八二
新居郡	—	—	一、九六 二八	一〇、六八四 二〇	一九六	一、九二七	三、四四四	一五、一四三 二八
宇摩郡	—	—	—	三、〇四九	九五四	一九六	九、四一八	二、七九四
上浮穴郡	—	—	—	四〇九	八四	七、二六五	一、八六〇	二六、〇八
伊豫郡	—	—	—	二、〇五二	四三三	二、八八九	五九二	一、二三七
喜多郡	—	—	—	一、六六八	二四六	四、三〇九	八〇七 五〇	九、七九
西宇和郡	—	—	—	—	一、七一〇	三五〇	一、九五	四〇
東宇和郡	—	—	—	一、二四〇	二五四	一五、九七〇	四、〇六五	—
北宇和郡	—	—	—	—	九、二五四	一、八二四	六、四五八	二、八六六
南宇和郡	—	—	—	一、〇一三	三、二八〇	六七三	—	—
松山市	—	—	—	—	—	—	—	—
今治市	—	—	—	—	—	—	—	—
宇和島市	—	—	—	—	—	—	—	—
八幡濱市	—	—	—	一、八八五	三八七	—	—	—
合計	三、〇〇〇	一七、六〇〇	三、一七三	二、九六〇 九九	一七、七二三	三、六二六	九四、七四一 五〇	二三、一〇六 五〇

（ロ）B八年度着手分（市町村別表）

温泉郡

区別 / 町村	用排水開墾 八	九	八	小開墾 九	八	九	小用排水 八	九	暗渠排水 八	九	小設備 八	九	計 八	九	計	合計
浅海村																
難波村																
立岩村																
正岡村																
河野村																
五明村																
伊臺村				八六二	一七六	六二〇	二三五	一、四八四	三〇八	二、九七五	六二〇	一、九九九	三、九八四	九七六	一、〇〇四	三、〇〇〇
堀江村																
潮見村				八三	一七	七四	一八〇	八一〇	一六六	八六七	一六六	八一〇	一七七	一、〇〇四	九七六	一、〇〇〇
久枝村																
和氣村																
新濱村				七三二	一五〇	四八一	九九									
東中島村				一、四九八	三〇七											
味生村				四一五	八五	八〇〇	二四三									
生石村																
垣生村																
余土村																
道後湯之町																
湯山村																
桑原村																
石井村																
久米村																
小野村																
北吉井村																
南吉井村																
浮穴村																
荏原村				一六一	三三	九〇五	一八五	六七二	三三	二五	一八二	一四六	一、〇四七	六三四	一、八一九	三、〇〇三
拜志村																
川上村																
三内村				一五〇	三〇	一、二五〇	一八二	一、〇〇〇	五四	一七八	一、九〇四	三九〇	二、二九四	九七六	二、九二八	五九、六〇〇
計				三、九二三	七九八	一五、七四八	六、〇五六	九、〇〇四	一八六	二、二三二	四七七	三、二五	六六三	三、八九八	九九、四八九	三六、八八九

越智郡

区別 / 町村	用排水開墾 八	九	八	小開墾 九	八	九	小用排水 八	九	暗渠排水 八	九	小設備 八	九	計 八	九	計	合計
立花村																
富田村																
櫻井町				一、二四六、七二	二、二七六、七九											
上朝倉村							一、二三八	二三六								
下朝倉村						四一五	八五	一六六	三四			一、二六七	一、一六四	一、八八三	一、八八三	三、〇三二
計						四一五	八五	一、三三八	二三六			一、二六七	一、一六四	一、八八三	一、八八三	三、〇三二

区別	用排水	開墾	小開墾	小用排水	暗渠排水	小設備	計	合計
清水村								
鴨部村								
寵岡村								
九和村								
日高村								
波止濱町								
波方村			八三	二七	二、四〇七	四九三	二、六八六、五四九	五〇
乃万村								
大井村								
小西村								
龜岡村								
菊間町								
渦浦村								
龜山村								
津倉村			九六一	二九三				
大山村			四一五	八五				
西伯方村								
東伯方村								
魚島村			五六七	一一六				
弓削村					四一五	八五		
岩城村								
瀬戸崎村								
盛口村								
鏡村								
宮浦村								
岡山村								
計								

周桑郡

区別	用排水	開墾	小開墾	小用排水	暗渠排水	小設備	計	合計
丹原町								
田野村								
中川村			一三	二五				
千足山村			二〇二	四二				
石根村			二三	四七				
小松町			一六六	三四				
周布村								
多賀村								
三芳村			二四三	五〇				
楠河村								
庄内村								
吉岡村								
德田村								

新居郡

區別 町村	用排水 八	用排水 九	開墾 八	開墾 九	小開墾 八	小開墾 九	小用排水 八	小用排水 九	暗渠排水 八	暗渠排水 九	小設備 八	小設備 九	計 八	計 九	合計 八	合計 九
西條町			七九一、〇八	六、四八八、九二					七九一、〇八	六、四八八、九二						
金子村																
高津村																
垣生村																
大島村																
多喜濱村																
神郷村																
船木村																
中萩村					七〇五	一四五	二一六	四六								
大生院村			一、二三五、一〇	四、一九五、二八			四〇〇	一〇一								
飯岡村							五六三	二五								
神戸村					二四九	五一	五六一	二五								
橘村							二、二四九	五〇			二、二三	四六				
大保木村							三七	六七								
計			一、九六六、二八	一〇、六八四、二二	九五四	一九六	九、四一八	一、九二七			三、四四四	七八	一五、一四一、二八	一三、五九五、二〇	一九、三三七、四八	一六、九〇二
計																

宇摩郡

區別 町村	用排水 八	用排水 九	開墾 八	開墾 九	小開墾 八	小開墾 九	小用排水 八	小用排水 九	暗渠排水 八	暗渠排水 九	小設備 八	小設備 九	計 八	計 九	合計 八	合計 九
金生村																
上分町																
金田村					六六四	二三六	五六一	一一九			五〇〇	一〇二	五〇〇	一〇二	一〇二	六〇三
川瀧村											二、二四〇	四九八	二、二四〇	四九八	二、四六九	二、九一八
上山村					二四九	五一			二、二三六	四三七	二、二三六	四九八	二、二三六	四九八	四八八	二、八七三
妻鳥村									八一〇	一六六	八一〇	一六六	八一〇	一六六	八一〇	一六六
中曾根村									三〇〇	六一	三〇〇	六一	三〇〇	六一	三〇〇	六一
中之庄村									八一〇	一六六	八一〇	一六六	八一〇	一六六	八一〇	一六六
豊岡村									三一〇	四九	四、〇七九	八五六	四、〇七九	八五六	四、三九九	九〇一
野田村					一、七二	三五二					一、七二	三五二	一、七二	三五二	一、七二	三五二
津根村											八一〇	一六六	八一〇	一六六	八一〇	一六六
小富士村					四一五	八五			一、八八四	三八六	二、二三七	四八	二、二五六	四八	二、二三七	四八
蕪崎村											二、二三七	四五六	二、二三七	四五六	二、〇一八	四一三
天滿村											六一四	一二六	六一四	一二六	六一四	一二六
土居村											二、〇三六	四二四	二、〇三六	四二四	二、〇三六	四二四
關川村					三〇五	一四九二	三〇五	一四九二	五四四	二一一	五四四	二一一	五四四	二一一	一、四四六	二、四五二
計					三、〇四九	六二五	九、二八九	一、九一三	一三、七五〇	二、七四	二六、〇八八	五、二四二	四三、〇四二	九、二四二	四三、〇四二	九、二四二

上浮穴郡

伊豫郡

區別	用排水		開墾		小開墾		小用排水		暗渠排水		小設備		計		合計	
町村	八	九	八	九	八	九	八	九	八	九	八	九	八	九	八	九
明神村																
久万町																
面河村					二四三	五〇	八一〇	一六六			四〇五	八三	一、二二五	二四九	一、四六四	二九三
中津村																
弘形村					一六六	三四	五六五	二一〇			九一三	一八七	一、四九八	三〇七	一、八〇五	三九〇
父二峰村																
計					四〇九	八四	一、九七六	四〇五			三、六四九	七四八	六、〇三四	一、三三七	七、二七一	

區別	用排水		開墾		小開墾		小用排水		暗渠排水		小設備		計		合計	
町村	八	九	八	九	八	九	八	九	八	九	八	九	八	九	八	九
原町村																
砥部町					一六一	五一	四九八	一〇一			二四九	五一	一、〇〇八	二〇七	一、二二五	二九四
中山町					一、三四九	二七七							一、三四九	二七七	一、六二六	
南山崎村					四四二	九一	二一四	二九			七九六	一六三	一、九〇三	三九〇	二、九三三	一、六四一
北山崎村											一、三四四	二八一	一、四九八	三〇七	一、八〇五	
郡中村							七四七	一五三	二六		二五三	七〇	一、〇〇〇	二二三	一、二二三	
南伊豫村																
北伊豫村							七四七	一五三			二五三	五一	一、〇〇〇	二〇四	一、二〇四	
松前町																
計																

喜多郡

區別	用排水		開墾		小開墾		小用排水		暗渠排水		小設備		計		合計	
町村	八	九	八	九	八	九	八	九	八	九	八	九	八	九	八	九
大洲町							八一〇	一六六			一六一	七六	九七二	二四二	一、二二四	
南久米村											八〇〇	一六四	八〇〇	一六四	九七六	
菅田村											八一〇	一六六	八一〇	一六六	九七六	
大川村							一、二二五	一、八三五〇					一、二二五	一、八三五〇	一、三九八五〇	
天神村							一、六一〇	三三三					一、六一〇	三三三	一、九五三	
五十崎町					二四三	五〇								二四三	五〇	
内子町					二三九	四九	四九	一六六	三四				四九	二一五	四九八	
五城村					七一七	一四七	四九八	一〇三					一、二二五	二四九	一、四六四	
大瀬村											四〇五	八三	四〇五	八三	四八八	
立川村							二四三	五〇			二四三	五〇	二四三	五〇	二九三	
新谷村											三	三	三	三	三	
三善村					六四								六四		六四	
栗津村							一五五	一六六					一五五	一六六	一五五	
白瀧村							八一〇	一六六					八一〇	一六六	九七六	
喜多灘村	八				四〇五								四〇五		四〇五	
計					一、六六八	四〇五	四、三〇九	八一七 五〇			三、一三〇	八九二	九、一〇七	一、九五四 五〇	一、一、六一 五〇	

區別	用排水		開墾		小開墾		小用排水		暗渠排水		小設備		計		合計	
町村	八	九	八	九	八	九	八	九	八	九	八	九	八	九	八	九
計																

西宇和郡

區別	用排水開墾		小開墾		小用排水		暗渠排水		小設備		計		合計
町村	八	九	八	九	八	九	八	九	八	九	八	九	計
三島村					一、〇九五	二、二四			一、〇五二	二、二六	二、一四七	四、四〇	二、五八七円
川上村											一、五三〇	三、三三	一、八四三
喜須來村					六、二五	一、九五	四〇				八、一〇	一、六六	九七六
日土村									八、一〇	一、六六	一、六六	九七六	
伊方村									三、四〇一	六九七	三、四〇一	六九七	四、〇九八
計					一、七一〇	三、八〇	一、九五	四〇	六、七九三	一、三九二	八、六九八	一、七八二	一〇、四八〇

東宇和郡

區別	用排水開墾		小開墾		小用排水		暗渠排水		小設備		計		合計
町村	八	九	八	九	八	九	八	九	八	九	八	九	計
多田村					三、六四一	七四五			二四		三、六四一	八九九	四、五〇〇円
中川村					八三〇	一七〇			一、八〇〇	三六九	二、六三〇	五三九	三、一六九
石城村					一、七九六	三六八			三、四一七	七〇〇	五、二二三	一、〇六八	六、二八一
宇和町					三、〇〇〇	一、四〇九					三、〇〇〇	一、四〇九	四、四〇九
下宇和村					四九八	一〇三			九六〇	一九七	一、四五八	二九九	一、七五七
田之筋村					七四七	二五三			一、〇〇〇	二〇四	一、七四七	三五七	二、一〇四
溪筋村									一、〇〇〇	二〇四	一、〇〇〇	二〇四	一、二〇四
中筋村					二五〇	五一					二五〇	五一	三〇一
貝吹村					八一〇	一六六					八一〇	一六六	九七六

北宇和郡

區別	用排水開墾		小開墾		小用排水		暗渠排水		小設備		計		合計
町村	八	九	八	九	八	九	八	九	八	九	八	九	計
横林村					七五	一六一					七五	一六一	九六六
土居村			四三〇	八八	一、三七七	二七八			六四二	一三二	二、四二九	四九八	二、九二七
高川村					八一〇	一六六					八一〇	一六六	九七六
魚成村					一、四四六	二九六					一、四四六	二九六	一、七四二
野村町			八一〇	一六六							八一〇	一六六	九七六
玉津村									一、六七〇	三三二	一、六七〇	三三二	一、九五二
計			一、二四〇	二五四	一、五九〇	四、〇六六			一〇、四三九	二、一五二	二七、六四九	六、五七一	三四、二二〇

區別	用排水開墾		小開墾		小用排水		暗渠排水		小設備		計		合計
町村	八	九	八	九	八	九	八	九	八	九	八	九	計
喜佐方村													
立間村					一、二五二	二五八			八一〇	一、七〇六	八一〇	一、七〇六	二、五一六円
成妙村					八一〇	一六六					八一〇	一六六	九七六
三間村					三六三	七五			一四九	五一	六一二	二一六	七三八
二名村					一、六七〇	三三一					一、六七〇	三三一	一、九五一
好藤村													
愛治村					六〇〇	一二三					六〇〇	一二三	七二三
泉村					九七二	一九九					九七二	一九九	一、一七一
明治村					四五三	九二			三五七	七三	八一〇	一六六	九七六
旭村					七四七	一五三			四八二	九八	一、二二九	二五一	一、四八〇
高光村					八一八	一六九					八一八	一六九	九九七

南宇和郡

區別 / 町村	用排水	開墾	小開墾	小用排水	暗渠排水	小設備	計
	八	九	八	九	八	九	八
清滿村							
蒋淵村							
日振島村							
計							
	九、二四四	一、八七四	六、四五六	二、六八六	二五、六二二	四、七四〇	二〇、三五二
內海村							
御荘町							
綠僧都村							
一本松村							
計							
	一、四九九	三〇六					
			八〇〇	一六八	八〇〇	一六八	九、八八八
			二、七八八	五七二	二、七八八	五七二	三、三九九
	八一〇	一六六					
	九七二	一九九					
	四八六	一〇〇					
	一、〇二三	二〇八					
	三、二八〇	六七二					
	一、四九九	三〇六	八〇〇	一六八	二、七八八	五七二	一、八〇五
			二、七八八	五七二	二、七八八	五七二	三、三九九
	八一〇	一六六					
	九七二	一九九					
	四八六	一〇〇					
	一、〇二三	二〇八					
	四、一九三	八八〇					
	一、〇二三	二〇八	一、〇二三	二〇八	一、〇二三	二〇八	五、一七二

宇和島市八幡濱市

區別 / 町村	用排水	開墾	小開墾	小用排水	暗渠排水	小設備	計
	八	九	八	九	八	九	八
宇和島市							
八幡濱市							
	一、八八五	三八七					
			八一〇	一六六	八一〇	一六六	九七六
			六、二三三	一二七四	八、一〇六	一、六六一	九、七六九

(八) A九年度着手分(郡市別表)

郡 / 市 / 區別	用排水	開墾	小開墾	小用排水	暗渠排水	小設備	計
	九	九	九	九	九	九	九
溫泉郡							
越智郡		五、〇一八	一、三〇六			二、六七三	二、二三〇 円
周桑郡		七、五八〇				三、六三〇	一八、九八四
新居郡		七、二二〇	九一七			二、九八五	一〇、四八五
宇摩郡		九、三三一	一、六二九	五八九		四、九〇二	一六、三六一
上浮穴郡				四七〇		三、〇八三	三、五五三
伊豫郡			二、八七			五五〇	二、七三七
喜多郡	三〇、〇〇〇			一、〇九五		一、六八一	三、七七六
西宇和郡						五、二九九	五、二九九
東宇和郡			四、七〇〇			二、八五七	七、五五七
北宇和郡						二、九九二	二、九九二
南宇和郡							
松山市							
今治市							
宇和島市							
八幡濱市							
合計	三〇、〇〇〇	二六、八八〇	一七、五六三	四、八六七		四一、三七七	一三二、六七七

(八) B九年度着手分(市町村別表)

溫泉郡

區別 / 町村	用排水	開墾	小開墾	小用排水	暗渠排水	小設備	計
	九	九	九	九	九	九	九
櫻井町							
九和村			一、三〇六			一、〇六八 円	一、〇六八
小西村		五、〇一八					五、〇一八
菊間町						二、五三九	二、五三九
龜山村						一、五八七	一、五八七
津倉村						一、七八〇	一、七八〇
瀨戸崎村						一、八七五	一、八七五
盛口村						二、四七六	二、四七六
關前村						一、三〇五	一、三〇五

越智郡

區別 / 町村	用排水	開墾	小開墾	小用排水	暗渠排水	小設備	計
	九	九	九	九	九	九	九
難波村							
伊臺村			九四五	五一〇		八一九	一、三三九 円
和氣村						一、六六六	一、六六六
生石村			一、七八〇				一、七八〇
久米村				二、一〇三			二、一〇三
北吉井村			四、一〇九				四、一〇九
計			六、八二四	二、七三		二、六七三	二、二二〇

周桑郡

區別 / 町村	用排水	開墾	小開墾	小用排水	暗渠排水	小設備	計
丹原町						一、四四四	一、四四四円
小松町		七、五〇〇					七、五〇〇
庄内村						一、五四一	一、五四一
計		七、五〇〇				二、九八五	一〇、四八五
		五、〇八六	一、三〇六			二、六三〇	一八、九六四

新居郡

區別 / 町村	用排水	開墾	小開墾	小用排水	暗渠排水	小設備	計
垣生村		七、三一〇				七、三一〇	七、三一〇円
船木村			九七			五〇〇	一、四一七
計		七、三一〇	九七			五〇〇	八、五二七

宇摩郡

區別 / 町村	用排水	開墾	小開墾	小用排水	暗渠排水	小設備	計
川瀧村	九	九	九	九	九	九	九

上浮穴郡

區別 / 町村	用排水	開墾	小開墾	小用排水	暗渠排水	小設備	計
上山村							
中之庄村			三五五			六、六	一、六七八
豊岡村		四、八一〇				九四二	四、八一〇
野田村				五八九			五八九
小富士村			一、三一四				一、三一四
蕪崎村						七六一	七六一
天滿村		四、四一三					四、四一三
計	九、三三二	一、六三九	五八九	五八九	四、九〇二		一六、三六二

伊豫郡

區別 / 町村	用排水	開墾	小開墾	小用排水	暗渠排水	小設備	計
郡中村			一、六七			五五〇	一、七一七円
南伊豫村			一〇一〇				一〇一〇
計			二、八七			五五〇	二、七三七

喜多郡

區別 / 町村	用排水	開墾	小開墾	小用排水	暗渠排水	小設備	計
新谷村	九	九	九	九	九	九	九
三善村				一、〇九五		一、〇九五	三〇、〇〇〇円
白瀧村						一、六八二	一、六八二
計	三〇、〇〇〇			一、〇九五		一、六八二	三三、七七六

西宇和郡

區別 / 町村	用排水	開墾	小開墾	小用排水	暗渠排水	小設備	計
三島村	九	九	九	九	九	九	九
眞穴村						一、九九二	一、九九二
川上村						一、二二九	一、二二九
計						五、二九九	五、二九九

東宇和郡

區別 / 町村	用排水	開墾	小開墾	小用排水	暗渠排水	小設備	計
多田村			一、五五二				一、五五二円
中川村			六一九			六〇〇	一、二二九
田之筋村			五〇〇			七六三	一、二六三

北宇和郡

區別 / 町村	用排水	開墾	小開墾	小用排水	暗渠排水	小設備	計
溪筋村						一、四九四	一、四九四円
土居村			二、〇一九				二、〇一九
計			四、七〇〇			二、八五七	七、五七七

八幡濱市

區別 / 町村	用排水	開墾	小開墾	小用排水	暗渠排水	小設備	計
喜佐方村						一、〇九〇	一、〇九〇円
旭村						一、九二三	一、九二三
計						二、九九三	二、九九三
八幡濱市	九	九	九	九	九	九	九
						一、二二六	一、二二六円

第七、時局匡救耕地關係土木事業主體調

(イ) 昭和七年度着手分　(小設備)

郡市	町村大字	事業主體	助成金 七年度	助成金 八年度	事業費 七年度	事業費 八年度
宇摩郡	中之庄村	耕地整理組合組合長 篠永惠次郎	一、五〇〇円	三七五円	三、〇〇〇円	七五〇円
〃	燕崎村	共同代表者 村上鉉一郎	一、五〇〇	三七五	三、〇〇〇	七五〇
〃	川瀧村全村	〃 山崎藤市	一、四〇〇	三五〇	二、八〇〇	七〇〇
〃	土居村大字入野	〃 尾崎久馬	五八八	一四七	一、一七六	二九四
〃	〃 大字畑野	〃 尾崎久馬	一、一一二	二七八	二、二三四	五五六
〃	上山村	〃 藤田廣	一、八〇〇	四五〇	三、六〇〇	九〇〇
新居郡	高津村大字澤津	高津神拜村耕地整理組合組合長 小野寅吉	一二〇	三〇	二四〇	六〇
〃	神拜村	〃 營 岡部鴻松	二、四〇〇	六〇〇	四、八〇〇	一、二〇〇
周桑郡	多賀村大字北條	共同代表者 岡田岩藏	四〇〇	一〇〇	八〇〇	二〇〇
〃	大字三津屋	〃 越智孫太郎	四〇〇	一〇〇	八〇〇	二〇〇
〃	德田村大字德能	〃 黑河佐助	九六	二四	一九二	一三八
〃	大字古田	〃 青野彌左衞門	二〇四	五一	四〇八	一〇二
〃	田野村大字北田野	〃 佐伯定助	一八〇	四五	三六〇	九〇
〃	大字田野上方	〃 兼井文次	三六〇	九〇	七二〇	一八〇
〃	大字北田野	〃 越智兼助	二二〇	五二、五〇	四二〇	一〇五
〃	大字北田野	〃 安部惣八	二二〇	五二、五〇	四二〇	一〇八
〃	大字田野上方	〃 福田良衞	二八〇	七〇	五六〇	一四〇
〃	大字北田野	國廣耕地整理組合組合長 野口卓藏	三〇〇	七五	六〇〇	五〇二
〃	〃 大字田野上方	辻堂耕地整理組合組合長 藤田岸太郎	五四〇	一三五	一、〇八〇	三〇五
〃	吉井村大字石田	分又耕地整理組合組合長 眞木丑太郎	三二〇	八〇	六四〇	一六〇
〃	〃 大字今在家	共同代表者 德增齡三郎	三〇〇	七五	六〇〇	一五〇
〃	大字廣江	〃 篠原榮吉	一二五〇	六二、五〇	五六三	一四一
越智郡	龍岡村大字龍岡	〃 德增佳太郎	一二五〇	六二、五〇	五六四	一四二
〃	下朝倉村大字朝倉北	〃 森岡政一	三〇〇	七五	六〇〇	一五〇
〃	〃 大字朝倉下	〃 阿郎安太郎	三八八	九七	七七六	一九四
〃	〃 大字古谷	〃 井門喜太郎	三三二	八三	六六四	一六六
〃	九和村大字鍋地	〃 越智通寅	二八〇	七〇	五六〇	一四〇
〃	小西村	〃 正岡金右衞門	三〇九	七七、二五	六一八	一五四、五〇
〃	西伯方村大字北浦	〃 近藤大作	五〇〇	一二五	一、〇〇〇	二五〇
〃	鴨部村大字小鴨部	〃 赤瀨忠義	八〇〇	二〇〇	一、六〇〇	四〇〇
〃	〃 大字畑寺	耕地整理組合組合長 越智柳藏	二三〇	五七、五〇	四六〇	一一五
〃	鴻浦村	共同代表者 越智茂	一七〇	四二、五〇	三四〇	八五
〃	菊間町	村營 古川貞一	一、〇〇〇	二五〇	二、〇〇〇	五〇〇
〃	〃	第二耕地整理組合組合長 岡田信高	一、七二〇	四三〇	三、四四〇	八六〇
〃	津倉村	第一耕地整理組合組合長 渡部浩乃亮	一、二八〇	三二〇	二、五六〇	六四〇
〃	清水村	村營 西部惣平	一、四〇〇	三五〇	二、八〇〇	七〇〇
〃	龜岡村大字種	耕地整理組合組合長 渡部健次郎	一、〇〇〇	二五〇	二、〇〇〇	五〇〇
〃	〃 大字佐方	〃 村上定次郎	六六〇	一六五	一、三二〇	三三〇
〃	波方村大字樋ノ口	〃 八木益吉	五四〇	一三五	一、〇八〇	二七〇
〃	宮窪村大字宮窪	共同代表者 矢野有志夫	一、三〇〇	三二五	二、六〇〇	六五〇
〃	岡山村大字口總	〃 藤田仁左衞門	一、一三九	三〇九、七五	二、四七八	七一八、五〇
			二、五九九	六四九、七五	五、一九八	一、二九九、五〇

〃	弓削村	農會々長	爛喜太郎	二、〇〇〇	五〇〇	四、〇〇〇
〃	關前村	村營	井村亮	一、〇〇〇	二五〇	二、〇〇〇
〃	立花村	耕地整理組合組合長	越智武	六、二〇七	一、五五一、七五	二二、四一四三、一〇三、五〇
〃	瀬戸崎村甘崎	〃	淺海亥太郎	二八〇	七〇	五六〇
〃		村營		二、二二〇	五五五	四、四四〇
溫泉郡	和氣村	太山寺耕地整理組合組合長	岡本秋光	一九三	四八、二五	六八八
〃	〃 大字馬木佐古	耕地整理組合組合長	矢野多郎	四〇	一〇	二六四
〃	久米村大字鷹子	共同代表者	高市實	六一四、五〇	一五三、五〇	一、二七〇
〃	〃 大字窪田	〃	田中卯吉	七四、五〇	一八、五〇	一四九
〃	〃 大字南久米	〃	武智宇三郎	四一一	一〇三	八二二
〃	石井村大字北土居	〃	高橋喜一郎	四五〇	一一二、五〇	九〇〇
〃	〃 大字越智	〃	島田松藏	一〇〇	二五	二八〇
〃	〃 大字天山	〃	北村勇一	七五〇	一八七、五〇	一、五〇〇
〃	〃 大字和泉	〃	堀内純三郎	七〇〇	一七五	一、四〇〇
〃	堀江村大字權現	〃	石丸竹久	五五〇	一三七、五〇	一、一〇〇
〃	〃 大字福角	〃	柳原鶴義	八五〇	二一二、五〇	一、七〇〇
〃	〃 大字堀江	〃	西村峯安	三七五	九四	七五〇
〃	〃 〃	〃	西村峯安	七二五	一八一	一、五〇〇
〃	三內村大字河之內	〃	近藤和市	一六	四	六四
〃	〃 大字則之內	〃	竹內茂助	二八〇	七〇	五六〇
〃	〃 〃	〃	高須賀網義	二六四	六六	五二八
〃	〃 大字河之內	〃	近藤環	二〇〇	五〇	四〇〇
〃	〃 大字井內	〃	篠原六次郎	五四〇	一三五	一、〇八〇
〃	川上村大字北方	〃	花山甚三郎	一、二〇〇	三〇〇	二、八〇〇

〃	立岩村大字儀式	〃	井上嘉吉	三〇〇	七五	六〇〇
〃	味生村大字山西	〃	新田幸一	一、〇〇〇	二五〇	二、三八二
〃	桑原村大字東野	〃	土岐茂	六〇〇	一五〇	一、二〇〇
〃	荏原村惠原町	〃	宇都宮鐵十郎	一五三、八七	三八、四七	七九二
〃	〃 大字上野	〃	栗原勘三郎	二五八、四七	六四、六一	五一六、九四
〃	〃 大字東方	〃	中川幸三郎	二八六、一五	七一、五四	五七二、三〇
〃	〃 大字西野	〃	渡部正一	四六、一八	一一、五五	一〇一、一三
〃	〃 大字小村	〃	藤田幸惠	三二、四三	八、一一	六四、八六
〃	〃 大字中野	〃	安平照市	一四三、〇九	三五、七七	二八六、一八
〃	〃 大字河原	〃	大西裕一	七九、八一	一九、九五	一五九、六二
〃	粟井村大字大西谷	〃	光宗富久一	八八	二二	一七六
〃	〃 大字河原	〃	重松光雄	六〇	一五	一二〇
〃	〃 大字客	〃	則內吉春	三二四	八一	八五二
〃	〃 大字小川谷	〃	乘松米次	一二八	三二	二六四
〃	〃 大字西谷	〃	和景政太郎	一七〇	四二、五〇	四二四
〃	〃 大字鹿峯	〃	重松義正	一三四	三三、五〇	二六八
〃	〃 大字小川	〃	林關四郎	三九六	九九	七九二
〃	正岡村大字八反地	〃	德永繁三郎	二〇〇	五〇	四〇〇
〃	伊台村	村營	白石積太郎	二、一三六	五三四	四、二七二
〃	垣生村大字西垣生	共同代表者	三原兵太郎	一八四	四六	三六八
〃	〃 大字東垣生	〃	蔭谷勇次郎	八七六	二一九	一、七五二
伊豫郡	南山崎村大字大平	共同代表者	岡市計弘	一四七	三七	二九四
〃	〃 大字上唐川	〃	澤兩東四郎	一六	四	三二
〃	〃 大字兩澤	〃	影浦菊松	一一	三	四四

〃	大字大平	重松功	三一八、五〇	七九、五〇	六三七
〃	〃	福井末廣	一二三	三一	二四六
〃	大字下唐川	西岡清市郎	二二、五〇	五、五〇	四五
〃	大字大平	高田荒治	二四	六	四八
〃	大字下唐川	永井實藏	二三〇、五〇	三二、五〇	二七〇、四〇
〃	大字大平	重森米吉	七八、五〇	一九、五〇	二八八
〃	〃	友澤多十郎	二九	七	五八
〃	北山崎村大字稻荷	松田稻雄	二六四	六六	五二八
〃	大字市場	鷹本良吉	四六八	一一七	九三六
〃	大字本郡	長尾金三郎	一八八	四七	三七六
〃	大字森	金村滿次郎	一、〇〇〇	二五〇	二、〇〇〇
〃	大字尾崎	岡田定五郎	七九六	一九九	一、五九二
〃	大字三秋	石丸伊太郎	四八	一二	九六
〃	大字中村	稻生豐	二三六	五九	四七二
〃	岡田村大字北川原	茂川啓次郎	四二八	一〇七	八五六
〃	大字西古泉	大政清太郎	一五六	三九	三一二
〃	大字大間	伊賀上喜十郎	一八六	四六、五〇	三七二
〃	大字惠久美	大政秀榮	一八四	四六	三六八
〃	大字上高柳	大西利長	一六二	四〇、五〇	三二四
〃	大字西高柳	大西浩	一二六	三一、五〇	二五二
〃	大字昌農內	大西卯吉	二五八	六四、五〇	五一六
上浮穴郡	明神村大字西明神	正岡久市	八〇	二〇	一六〇
〃	〃	小倉丑太郎	二八	七	五六
〃	大字西明神	石丸兵馬	五二	一三	一〇四

〃	大字東明神	正岡佐太郎	七六	一九	一五二
〃	大字入野	山ノ內伊三郎	一八八	四七	三七六
〃	大字西明神	田村義一	二四〇	六〇	四八〇
〃	〃	宇都宮助一郎	一二	三	二四
〃	〃	福岡房藏	一二四	三一	二四八
〃	大字東明神	宇都宮卯吉	九二	二三	一八六
〃	中津村	久保雅晴	八	二	一六
〃	父二峰村大字露峰	露口寅太郎	一、〇〇〇	二五〇	二、〇〇〇
喜多郡	大谷村	共同代表者	八八〇	二二〇	一、七六〇
〃	南久米村	耕地整理組合組合長	一、〇〇〇	二五〇	二、〇〇〇
〃	菅田村	三瀨俊藏	八〇〇	二〇〇	一、六〇〇
〃	柳澤村大字柳澤	河野又衛	二、〇〇〇	五〇〇	四、〇〇〇
〃	天神村大字平岡	青木寅九郎	一八〇	四五	三六〇
〃	大川村大字藏川	藤岡多次郎	四五六	一一四	九五四、四〇
〃	五城村大字城廻宿茂	龜岡謙太郎	二〇〇	五〇	六一〇
〃		大久保虎五郎	四〇〇	一〇〇	八〇〇
西宇和郡	双岩村大字布キ川	共同代表者	一二〇	三〇	二四〇
〃	大字若山	宇都宮勝	四二四	一〇六	八四八
〃	大字谷	井上初三郎	八〇	二〇	一六〇
〃	大字釜倉	二宮運三郎	一七六	四四	三五二
〃	大字布キ川	井上馬男	二〇八	五二	四一六
〃	大字中津川	井上健治	二九六	七四	五九二
〃	大字鳴山	菊地浪江	九六	二四	一九二
〃	伊方村大字川永田	井上傳一郎	一、八六〇	四六五	三、七二〇
		高月初市			九三〇

〃	大字龜浦	〃	阿部定一	二四〇	六〇	四八〇
〃	三島村大字藏貫浦	〃	菊地李太郎	三〇〇	七五	六〇〇
〃	八幡濱市大字向灘	〃	大家勵策	一、〇九二	二七三	二、一八四
〃	大字大平	〃	井上喜佐松	六〇	一五	一二〇
〃	大字町	〃	河野公平	二、八〇〇	七〇〇	五、六〇〇
〃	大字羽津井	〃	谷口清十郎	四八	一二	九六
〃	川上村	〃	菊地泰二	一、〇〇〇	二五〇	二、〇〇〇
〃	神松名村大字簽木	〃	阿部愛次郎	三四四	八六	六八八
〃	大字明神	〃	成田與十藏	二五六	六四	五一二
〃	大字二名津	〃	笹田嘉平六	七九二	一九八	一、五八四
〃	大字平磯	〃	梶原與三郎	一三〇	三二、五〇	二六〇
〃	大字松	〃	中村喜和一	五八四	一四六	一、一六八
〃	大字名取	〃	川本庄松	五九四	一四八、五〇	一、一八八
東宇和郡	高山村	村營	田中英雄	一、〇〇〇	二五〇	二、〇〇〇
〃	宇和町大字鬼窪	共同代表者	宇都宮秀雄	一〇〇	二五	二〇〇
〃	久枝	〃	長橋末延	一五〇	三七、五〇	三〇〇
〃	野田	〃	楠義雄	五〇	二、五〇	一〇〇
〃	上松葉	〃	平磯靜馬	一〇〇	二五	二〇〇
〃	横林村大字子林	〃	山崎熊吉	三〇〇	七五	六〇〇
〃	土居村大字古市	〃	川平熊太郎	九二	二三	一八四
〃	大字土居	〃	岡田安太郎	七二	一八	一四四
〃	大字嘉喜尾	〃	竹田基俊	二三六	五九	四七二
〃	遊子川村大字遊子谷	〃	駄馬光治	四五四	一一三、五〇	九〇八
〃	大字野井川	〃	佐川喜平治	九九〇	二四七、五〇	一、九八〇

〃	遊子谷	〃	濱遊直一	二四〇	六〇	四八〇
〃	石城村大字西山田	〃	楠井宗吉	五〇〇	一二五	一、〇〇〇
〃	高川村大字川津南	〃	蔭山新松	八〇〇	二〇〇	一、六〇〇
〃	田之筋村大字明石	〃	水口兵太郎	三八〇	九五	七六〇
〃	大字新城	〃	上甲皐月	四二〇	一〇五	八四〇
〃	下宇和村大字稻生	〃	竹內虎治郎	八〇〇	二〇〇	一、六〇〇
〃	中川村大字清澤	〃	和氣政生	一二〇	三〇	二四〇
〃	大字田苗眞土	〃	石本省一	一八〇	四五	三六〇
〃	玉津村	村營	濱田勘次郎	一、〇〇〇	二五〇	二、〇〇〇
〃	宇和町下松葉	共同代表者	河野德	一五	三、七五	三〇
北宇和郡	好藤村大字西仲	〃	善家順治	二四〇	六〇	四八〇
〃	大字御延	〃	黑田庄太郎	三六〇	九〇	七二〇
〃	二名村大字金銅	〃	岡本傳	一五一、二〇	三七、八〇	三〇二、四〇
〃	大字大內	〃	武田紋太郎	四八、八〇	一二、二〇	九七、六〇
〃	泉村大字岩谷	〃	池下彥太郎	一六〇	四〇	三二〇
〃	大字上川	〃	三瀧林太郎	一六〇	四〇	三二〇
〃	大字出目	〃	渡部昇藏	二〇〇	五〇	四〇〇
〃	大字小倉	〃	高田八三郎	三六〇	九〇	七二〇
〃	御槇村	村營	禧田三代藏	一、五〇〇	三七五	三、〇〇〇
〃	三間村大字迫目	共同代表者	土居忠義	九八〇	二四五	二、四三五
〃	大字士屋中	〃	黑田永吉	一、一〇〇	二七五	二、四四八
〃	大字務田	〃	井關康德	五六〇	一四〇	一、一二〇
〃	大字元宗	〃	稻垣淺市	三六〇	九〇	八一〇
〃	大字宮野下	〃	立花政治	四四〇	一一〇	一、二九八

郡	市	町	村	大字	施行主体	助成金			事業費		
						七年度	八年度	七年度		八度度	
小開墾			戸島村		共同代表者						
〃			〃		清家清一郎	一、三九七	三四九、二五	二、七九四	七八六		
〃			三間村	大字北增穂	岡崎義尾	六〇	一五	一六六	四二		
〃			蔣淵村		中川八太郎	一、七〇〇	四二五	三、四〇〇	八五〇		
〃			泉村	大字小西野々	松本正知	三二〇	八〇	六四〇	一六六		
〃			高光村	大字光滿	菊池正雄	八八、六〇	二〇、九〇	一七七、二〇	四一、八〇		
〃			〃		有友實太郎	七〇、四〇	一七、六〇	一四〇、八〇	三五、二〇		
〃			〃		谷本元吉	二九五	七五	五九〇	一五〇		
〃			〃	大字高串	山本仲太郎	二二四	五六	四四八	一二二		
〃			〃		森石太郎	二二	五、五〇	四四	一一		
〃			〃		金谷留八	二二〇	五五	四四〇	二二〇		
〃			〃		速水彦太郎	一八〇	四五	三六〇	九〇		
〃			〃		田中榮太郎	一六〇	四〇	三二〇	八〇		
〃			〃		平田楔藏	三二〇	八〇	六四〇	一七三		
〃			〃	大字近家	松近志津摩	四一、六〇	一〇、四〇	八三、二〇	四三、八〇		
〃			〃		田村安太郎	七三八、四〇	一八四、六〇	一、四七六、八〇	四〇七、二〇		
〃			〃	大字高田	毛山森太郎	四〇	一〇	八〇	二〇		
〃			立間村								
〃	郡	市	村	大字							
〃	宇摩郡		金田村	大字半田	共同代表者						
〃	〃		天滿村		矢野重義	一、〇〇〇圓	二五〇	二、〇〇〇	五〇〇		
〃	〃		川瀧村	大字下川	山中鬼子男	二、五〇〇	六二五	五、六四〇	一、四一〇		
〃	〃		別子山村		山崎藤市	二、四〇〇	六八二、五〇	一、一六〇	二、七九〇		
〃	〃		〃		和田義邑	九六〇	二四〇	一、九二〇	四八〇		
〃			上山村（甲一五三一番地）		脇節一郎	五八四	一四六	一、一六八	二九二		
〃			〃（甲四〇番地）		脇義八	四一六	一〇四	八三二	二〇八		
〃	新居郡		神戸村	大字中野	高橋岩市	一八四	四六	三六八	九二		
〃	〃		〃		越智馨	三二八	八二	六五六	一六四		
〃	〃		〃		盧崎辰一	五七二	一四三	一、一四四	二八六		
〃	〃		〃	大字洲之内	伊藤米次郎	一一六	二九	二三二	五八		
〃	〃		〃		大保木村大字兎山	一〇〇	二五	二〇〇	五〇		
〃	〃		〃		十龜賢吉	一〇〇	二五	二〇〇	五〇		
〃	〃		〃		大生院村ロノ七十番戸	六〇〇	一五〇	一、二〇〇	三〇〇		
〃	〃		〃		伊藤高太郎	二、〇〇〇	五〇〇	四、〇〇〇	一、〇〇〇		
〃	〃		〃		神野勝太郎						
〃	周桑郡		石根村	大字明穂	佐伯道隆	三〇〇	七五	六〇〇	一五〇		
〃	越智郡		宮浦村	大字宮浦	菅稔	五〇〇	一二五	一、〇〇〇	二〇〇		
〃	〃		宮窪村	大字宮窪	矢野有志夫	四、〇〇〇	一、〇〇〇	八、〇〇〇	二、〇〇〇		
〃	〃		宮浦村	大字臺	菅長敏	五〇〇	一二五	一、〇〇〇	二五〇		
〃	〃		日高村	大字高橋	越智菊一	一、二〇〇	三〇〇	二、四〇〇	六〇〇		
〃	〃		大井村	大字宮脇	村瀨武男	三三二	八三	六六四	一六六		
〃	〃		波方村	大字波方	菅增太郎	一、〇〇〇	二五〇	二、〇〇〇	二、六七〇		
〃	〃		大山村	大字泊大山	岡田秀治	一、四〇〇	三五〇	二、八〇〇	七〇〇		
〃	〃		魚島村		佐伯重平	一、〇〇〇	二五〇	二、〇〇〇	五〇〇		
〃	〃		菊間町		寺尾昇左衞門	一、二八四	四〇三、五〇	二、五六八	三、一三二		
〃	〃		瀨戸崎村	大字甘崎	淺海穗太郎	八〇〇	二〇〇	一、六〇〇	四〇〇		
〃	〃		下朝倉村		日淺元太郎	五〇〇	二二五	一、〇〇〇	二五〇		
〃	〃		櫻井町		曾我部右吉	二、七二七	六八一、七五	五、四五四	一三六三、五〇		
〃	〃		乃万村	大字山路	横田梅吉	五〇〇	二二五	一、〇〇〇	一、二一八		

〃	小西村	〃	近藤大作	一〇〇	二五	二〇〇	四六〇
〃	上朝倉村	〃	小澤庫一	八〇〇	二〇〇	一、六〇〇	四〇〇
〃	關前村大字岡村	村營	井村亮	一、〇〇〇	二五〇	二、〇〇〇	五〇〇
〃	大山村大字福田	共同代表者	村上好吉	九〇〇	二二五	一、八〇〇	四五〇
今治市	大字別宮	〃	小林儀太郎	五〇〇	一二五	一、〇〇〇	二五〇
溫泉郡	難波村大字下難波	共同代表者	川上梅吉	八四、五〇	二一	一六九	四二
〃	大字上難波	〃	高橋李一	二九	七	五八	一四
〃	〃	〃	久岡丈太郎	八六、五〇	二二	一七三	四四
〃	三內村大字河之內	〃	近藤安平	五二	一三	一三五	四五
〃	大字則之內	〃	中岡伊作	一四八	三七	九一五	三〇五
〃	荏原村大字中野	〃	安平照市	四一、二〇	一〇、三〇	一〇四	二六
〃	荏原村大字小村	〃	藤田金一郎	一四、四〇	三、六〇	九六	二四
〃	大字東方	〃	寺岡豊次郎	三六、八〇	九、二〇	二八〇	七〇
〃	大字河原	〃	今井峰吉	一六	四	九六	二四
〃	大字津吉	〃	渡邊春五郎	三六、八〇	九、二〇	三四四	八六
〃	大字惠原町	〃	水口三郎	九六、四〇	二四、一〇	一、〇八〇	二七〇
〃	大字上野	〃	足立久伸	一九二	四八	一、四九六	三七四
〃	大字西野	〃	福增清幸	六六、四〇	一六、六〇	五六〇	一四〇
〃	石井村大字古川	〃	今村菊一	一〇〇	二五	二〇〇	五〇
〃	大字井門	〃	重松龜代	四〇〇	一〇〇	八三〇	二〇〇
〃	興居島村	〃	山中修	三四〇	八五	六八〇	一七〇
〃	〃	〃	中矢武繁	三〇〇	七五	六〇〇	一五〇
〃	〃	〃	田村德藏	一七六	四四	三五二	八八

〃	大字大平	〃	井上喜佐松	三三八	八四、五〇	六七六	一六九
〃	大字津羽井	〃	谷口清十郎	八九四	二三三、五〇	一、七八八	四四七
〃	双岩村大字橫平	〃	二宮實	一〇〇	二五	二〇〇	五〇
東宇和郡	土居村大字嘉喜尾	〃	竹內基俊	三〇四	七六	六〇八	一五二
〃	大字古市	〃	川平熊太郎	二四〇	六〇	四八〇	一二〇
〃	宇和町大字下松葉	第二耕地整理組合		三二五	八一、二五	六五〇	一六二、五〇
〃	大字窪野	〃	高橋操	二五六	六四	五一二	一二八
〃	魚成村大字田穗	個人	宇都宮統祥	二〇〇	五〇	四〇〇	一〇〇
〃	高山村大字田ノ濱	共同代表者	宇都宮滿綱	一二三	三〇、七五	三四八	八七
〃	大字宮野浦	〃	中田三十郎	七二	一八	一四四	三六
〃	大字本浦	〃	二宮義綱	一七四	四三、五〇	三四八	八七
〃	玉津村	村營	濱田勘次郎	五〇〇	一二五	一、〇〇〇	二五〇
〃	中筋村大字高瀨	共同代表者	土居愛三郎	一〇〇	二五	二〇〇	五〇
〃	惣川村	〃	中田義明	五〇〇	四三、七五	一、〇〇〇	二五〇
〃	野村町	町營	佐竹秀嗣	四、〇〇〇	一、〇〇〇	八、〇〇〇	二、〇〇〇
〃	貝吹村大字栗木	共同代表者	上野石太郎	八〇〇	二〇〇	一、六〇〇	四〇〇
北宇和郡	愛治村大字西野々	〃	高田陸三郎	一八〇	六五	八九三	六二三
〃	〃 大字大宿	〃	桐本吉高	一八〇	二〇	四〇三	四〇
〃	九島村	〃	中村一儀	一二〇	三〇	二六三	六〇
〃	〃	〃	山本七太郎	一六〇	四〇	三二二	八〇
〃	〃	〃	木下甚藏	八四〇	二一〇	一、六八〇	五二三
〃	〃	〃	田村源一	八〇	二〇	一六〇	五七
〃	〃	〃	坂本增太郎	一六〇	四〇	三二〇	一一九

郡市	町村大字	施行主體	助成金	事業費					
〃	戌妙村大字大藤	〃	高田多吉	一〇〇	二五	二〇〇	五〇		
〃	御槙村大字御内	〃	福田三代藏	三〇〇	七五	七六七	一五〇		
〃	立間村大字市田	〃	加賀山金惠	八九七	二二四、二五	一、七九四	五三一		
〃	愛治村大字生田	〃	鶴井伊勢松	二〇〇	七五	四三〇	一八七		
〃	〃 大字清水	〃	玉井圭介	四〇	一〇	一五七	二〇		
〃	二名村大字黑川	〃	中尾登美榮	四〇〇	一〇〇	八〇〇	一〇〇		
〃	喜佐方村大字沖村	〃	清家延興	二〇〇	五〇	四〇〇	一三〇		
南宇和郡	一本松村大字增田	〃	沖淺吉	四八〇	一二〇	九六〇	二四〇		
〃	綠僧都村大字綠	〃	坂本吉太郎	一、〇〇〇	二五〇	二、〇〇〇	五〇〇		
〃	一本松村大字中ノ川	〃	中西太次郎	六〇〇	一五〇	一、二〇〇	三〇〇		
〃	〃 大字小山	〃	赤松寅吉	三八〇	九五	七六〇	一九〇		
〃	〃 大字廣見	〃	田中素生	五四〇	一三五	一、〇八〇	二七〇		
〃	西外海村大字福浦	〃	吉田英太郎	六、三八一	一、五九五、二五	一二、七六二三、一九〇、五〇			
〃	〃	〃	吉田英太郎	二四二	六〇、五〇	四八四	一二一		
（暗渠排水）									
郡市	町村大字	施行主體	助成金	事業費					
越智郡	下朝倉村大字朝倉下	〃	井門喜太郎	六六	一六、五〇	一三二	三三		
〃	〃 大字古谷	〃	越智通寅	五六	一四	一一二	二八		
〃	〃 大字朝倉北	〃	阿部安太郎	七八	一九、五〇	一五六	三九		
〃	龜岡村大字佐方	耕地整理組合組合長	村上定次郎	一八〇	四五	三六〇	九〇		
〃	〃 大字種	〃	渡部健次郎	二二〇	五五	四四〇	一二〇		

〃	小西村	營	近藤大作	四〇〇	一〇〇	八〇〇	二〇〇		
〃	九和村大字鍋地	共同代表者	正岡金右衛門	二〇〇	五〇	四〇〇	一〇〇		
〃	清水村	村營	曾我部與惣平	四〇〇	一〇〇	八〇〇	二〇〇		
今治市	大字別宮	共同代表者	田坂庄三郎	七〇〇	一七五	一、四〇〇	三五〇		
溫泉郡	正岡村八反地	〃	山本房太郎	五〇〇	一二五	一、〇〇〇	三二九		
伊豫郡	岡田村大字上高柳	〃	大西利長	二〇二	五〇、五〇	四〇四	一〇一		
〃	〃 大字惠久美	〃	大政秀榮	一〇〇	二五	二〇〇	五〇		
〃	〃 大字大間	〃	伊賀上喜十郎	二三六	五九	四七二	一一八		
〃	〃 大字昌農內	〃	大西卯吉	一九四	四八、五〇	三八八	九七		
〃	大字西高柳	〃	大西浩	六八	一七	一三六	三四		
喜多郡	大瀨村大字程內	〃	京森宇佐美	一〇〇	二五	三七一	七五		
〃	〃 大字荻	〃	有吉重雄	一〇〇	二五	三八〇	七五		
〃	大洲村大字德森	〃	野田尾藤吉	三二〇	八〇	六四〇	一六〇		
〃	〃	〃	大野吉衛	八〇	二〇	一七〇	四〇		
〃	南久米村大字梅ノ川	〃	石田英雄	一六六	四一、五〇	三三二	八三		
〃	〃 大字久保	〃	清水正義	二六八	六七	五三六	一三四		
〃	〃 大字稻積	〃	上甲政市	一九四	四八、五〇	六〇〇	一五〇		
〃	〃 大字久保	〃	谷善衛	七六	一九	一五二	三八		
〃	〃 大字正信	〃	菊池護次郎	九六	二四	一九二	四八		
〃	〃 大字栂ノ川大曲	〃	前田伊透	二〇〇	五〇	四〇〇	一〇〇		
西宇和郡	三島村大字藏貫浦	〃	菊池杢太郎	二〇〇	五〇	四〇〇	一〇〇		

（小用排水）

郡市	町村大字	施行主体	助成金 七年度	助成金 八年度	事業費 七年度	事業費 八年度
東宇和郡	中筋村大字藏良	〃 篠藤武市	一〇〇〇	五〇	四〇〇	一〇〇
〃	石城村大字小原	〃 芝彌重	一〇〇	二五	二〇〇	五〇
〃	土居村大字土居	〃 岡田安太郎	一〇〇	二五	二〇〇	五〇
〃	中川村大字清澤	〃 和氣政生	五〇	二、五〇	一〇〇	二五
〃	中川村大字田苗眞土	〃 石本省一	五〇	一二、五〇	一〇〇	二五
〃	田之筋村大字伊崎	〃 末光文平	六六	一六、五〇	一三二	三三
〃	仝 大字常定寺	〃 佐藤佐一郎	一〇四	二六	二〇八	五二
〃	仝 大字田之中	〃 宇都宮藤太郎	三二	八	六四	一六
〃	宇和町大字伊賀上	〃 山內龜好	一〇〇	二五	二〇〇	五〇
〃	仝 大字小野田	〃 原田秀佐太	二二六	三一、五〇	二五二	六三
〃	仝 大字卯之町	〃 三好太三郎	二二四	三二	二四八	六二
〃	多田村大字伊延	〃 武內市兵郎	一〇〇	二五	二〇〇	五〇
北宇和郡	愛治村大字畦屋	〃 中谷利忠	四四〇	一一〇	九三〇	二三〇
〃	仝 大字清水	〃 古谷孫一	一六〇	四〇	三二〇	八〇
宇摩郡	小富士村大字小林	共同代表者 高橋丈平	二、〇〇〇圓	五〇〇	四、〇〇〇	一、〇〇〇
〃	關川村大字上野	〃 井上宇之助	九六七、六〇	二四一、九〇	一、九三五、二〇	四八三、八〇
〃	仝 大字北野	〃 眞鍋佐代治	五三二、四〇	一三三、一〇	一、〇六四、八〇	二六六、二〇
〃	蕪崎村	〃 村上鉉一郎	八五九	二二四、七五	一、七一八	四二九、五〇
〃	津根村	〃 高石一二	四〇〇	一〇〇	八〇〇	二〇〇

郡市	町村大字	施行主体	助成金 七年度	助成金 八年度	事業費 七年度	事業費 八年度
〃	金田村大字半田	〃 矢野重義	六〇〇	一五〇	一、二〇〇	三〇〇
〃	二名村大字余木	〃 川上澄次郎	一、四一二	三五三	二、八二四	七〇六
〃	金生村大字下分	〃 石川里次	七〇〇	一七五	一、四〇〇	三五〇
〃	豊岡村大字大町	〃 鈴木銀藏	四、五八八	一、一四七	九、一七六	二、二九四
新居郡	大生院村三四三六番地	〃 越野要作	四二二	一〇五、五〇	八四四	二一一
〃	〃 大字川口	〃 野口伊右衛門	七五〇	一八七、五〇	一、五〇〇	三七五
〃	〃 大字早川	〃 神野要吉	九二	二三	一八四	四六
〃	〃 大字大濱	〃 藤田美太郎	一三六	三四	二七二	六八
〃	〃 大字保野	〃 白石喜平	一〇〇	二五	二〇〇	五〇
〃	橘村大字坂本	溜池耕地整理組合組合長 佐伯豊吉	二、五〇〇	六二五	五、〇〇〇	一、二五〇
〃	中萩村大字萩生	共同代表者 福田泉	六八〇	一七〇	一、三六〇	三四〇
〃	大保木村大字兎ノ山	〃 十龜賢吉	二〇〇	五〇	四〇〇	一〇〇
〃	〃	〃 仝	一、六〇〇	四〇〇	三、二〇〇	一、一〇〇
〃	飯岡村大字室川	耕地整理組合組合副長 河上勘右衛門	一、六〇〇	四〇〇	三、二〇〇	八〇〇
〃	西條町大字大町	町營 塩出喜一郎	一、二〇〇	三〇〇	二、四〇〇	六〇〇
〃	神戸村大字一部	村營 工藤養次郎	四〇〇	一〇〇	八〇〇	二〇〇
〃	中萩村大字中村	共同代表者 千葉馬太郎	二、〇〇〇	五〇〇	四、〇〇〇	一、〇〇〇
〃	〃 大字萩生	仝 松木武一	三二〇	八〇	六四〇	一六〇
周桑郡	吉岡村大字安用	〃 櫛部角助	二二〇	五五	四四〇	一二七
〃	〃	〃 渡部彌八	四四三、五〇	一一一	八八七	二二二
〃	〃 大字上市	〃 兒玉愛之助	三七八、五〇	九四、五〇	七五七	一八九
〃	〃 大字安用出作	〃 鈴木兵八	一三一	三三	二六二	六六
〃	〃 廣岡	〃 竹形秀次	二二七	五六、五〇	四五四	一二三

〃	丹原町大字池田	〃	耕地整理組合組合長	安藤忠躬	四〇〇	一〇〇	八〇〇	二三八
〃	〃 大字下町	〃	越智房吉	四〇〇	一〇〇	八〇〇	二〇〇
〃	〃 大字久妙寺	〃	共同代表者	永井隆次郎	四〇〇	一〇〇	八〇〇	二〇〇
〃	〃 大字今井	〃	〃	飯尾峯藏	四〇〇	一〇〇	八〇〇	二〇五
〃	多賀村大字北條	〃	〃	德永鐵藏	二二〇	五二、五〇	四二〇	一三〇
〃	周布村大字吉田	〃	六道耕地整理組合組合長	日野高平	一、〇〇〇	二五〇	二、〇〇〇	五七〇
〃	〃	〃	耕地整理組合組合長	越智常助	一、〇〇〇	二五〇	三、三二〇	八三〇
〃	國安村大字國安	〃	正法寺耕地整理組合組合長	越智德次郎	四〇〇	一〇〇	八〇〇	二〇〇
〃	多賀村大字三津屋	〃	共同代表者	越智孫太郎	七〇	五〇	一四〇	五〇
〃	〃 大字北條	〃	〃	黑川半治	七〇	一二〇	一四〇	一二〇
〃	吉井村大字玉之江	〃	〃	首藤定太郎	八〇〇	四一九	一、六〇〇	四一九
〃	〃 大字石田	〃	〃	黑川友一	三五〇	三三五	七〇〇	三三五
〃	庄內村大字宮之內	〃	〃	長井芳平	八〇〇	四〇〇	一、六三七	四〇〇
〃	三芳村	〃	村營	行本賴助	六〇〇	三八〇	一、二〇〇	三八〇
越智郡	宮窪村大字宮窪	〃	共同施行	矢野有志夫	八〇〇	二〇〇	一、六〇〇	四〇〇
〃	波止濱町大字波止濱	〃	〃	原眞十郎	一、〇〇〇	二五〇	二、〇〇〇	五〇〇
〃	乃万村	〃	宅間耕地整理組合組合長	近藤宗一	一、〇〇〇	二五〇	二、〇〇〇	六一〇
〃	〃 大字阿方	〃	共同代表者	村上謙一	五〇〇	一二五	一、〇〇〇	二五〇
〃	〃 大字野間	〃	矢田耕地整理組合組合長	越智佐吉	一、〇〇〇	二五〇	二、〇〇〇	五〇〇
〃	〃	〃	耕地整理組合組合長	大澤愛太郎	二、〇〇〇	五〇〇	四、〇〇〇	六、〇二〇
〃	岡山村大字口總	〃	共同代表者	藤田仁左衞門	六、〇〇〇	一、五〇〇	二、〇〇〇	三、〇〇〇
〃	弓削村	〃	弓削村農會農會長	畑喜太郎	四〇〇	一〇〇	八〇〇	二〇〇
〃	岩城村	〃	村營	稻本早苗	一、一六四	二九一	二、三二八	五八一二
〃	大井村大字宮脇	〃	共同代表者	村瀨武男	一、二〇〇	三〇〇	二、四〇〇	六〇〇

〃	富田村大字喜田村	〃	日淺平吉	二〇〇	五〇	四〇〇	一〇〇
〃	近見村大字大濱	〃	矢野由太郎	三、〇〇〇	七五〇	六、〇〇〇	一、五〇〇
〃	下朝倉村大字古谷	〃	越智通寅	八四	二一	一六八	四二
〃	〃 大字朝倉北	〃	阿部安太郎	一一六	二九	二三二	五八
〃	〃 大字朝倉下	〃	井門喜太郎	一〇〇	二五	二〇〇	五〇
〃	鴨部村大字高野	〃	森輝一	二〇〇	五〇	四〇〇	一〇〇
〃	櫻井町	〃	曾我部有吉	三、〇〇〇	七五〇	六、〇〇〇	一、五〇〇
〃	小西村	〃	近藤大作	一、〇〇〇	二五〇	二、〇〇〇	五〇〇
〃	清水村	〃	曾我部與惣平	五〇〇	二二五	一、〇〇〇	二五〇
〃	菊間町	〃	岡田信高	一、三七六	三四四	二、七五二	一、二四八
〃	〃	〃	渡部浩之亮	二二四	五六	四四八	一一二
〃	龍岡村大字龍岡	〃	森岡政一	五〇〇	一二五	一、〇〇〇	二五〇
〃	大山村大字福田	〃	村上數一	九一	二二、七五	二四〇	六〇
〃	波方村大字樋口	〃	八木益吉	二、四〇〇	六〇〇	四、八〇〇	一、二〇〇
〃	〃 大字波方	〃	眞木浪之助	二、五〇〇	六二五	五、〇〇〇	六、二七〇
〃	龜岡村大字佐方	〃	村上定次郎	一八〇	四五	三六〇	九〇
〃	〃 大字種	〃	渡部健次郎	二二〇	五五	四四〇	一一〇
〃	九和村大字鍋地	〃	正岡金右衞門	一、〇〇〇	二五〇	二、〇〇〇	五〇〇
〃	上朝倉村	〃	小澤庫一	七〇〇	一七五	一、四〇〇	三五〇
溫泉郡	南吉井村大字北野田	〃	耕地整理組合組合長	高橋團四郎	五五八	二三九、五〇	二、八〇〇	七〇〇
〃	〃 大字南野田	〃	東村縫次郎	五五六、八〇	一三九、二〇	一、一二三、六〇	二七八、四〇
〃	〃 大字見奈良	〃	共同代表者	相原直溫	三九二	九八	九四四	一九六
〃	〃 大字牛淵	〃	小山友太郎	四九三、二〇	一二三、三〇	一、九三六	四八四
〃	北吉井村大字志津川	〃	水利組合	奥村覺藏	一、〇六〇	二六五	二、三二九	六二六

〃	久米村大字窪田	共同代表者	田中卯吉	五四七	一三七	一、〇九四
〃	仝　大字北久米	耕地整理組合組合長	宮内大三郎	三四五	八六	六九〇
〃	久米村大字來住	共同代表者	河本信幸	一五〇	三七、五〇	三〇〇
〃	〃　大字南土居	〃	石丸文次郎	二五〇	六二、五〇	五四二、四〇
〃	〃　大字南久米	〃	武智宇三郎	一五八	三九、五〇	五一六
〃	〃　大字窪田	〃	中須賀猪勢	五三一	一三三	一、二七九、六〇
〃	〃　大字高非	〃	能上岩太郎	四一九	一〇四、五〇	八九九、三〇
〃	坂本村大字窪野	〃	二神　耀	八二、四〇	二〇、六〇	一七三、六〇
〃	〃　大字久谷	〃	光田清馬	四四	一六	三五七、六〇
〃	〃	〃	〃	三八八、二〇	九二、三〇	一、一〇九、六〇
〃	〃　大字窪野	〃	松下喜三郎	八八、五〇	二二	一七七
〃	〃	〃	大上胤次郎	一〇八、八〇	二七、二〇	三二一、二〇
〃	〃	〃	大野仙太郎	七九、六〇	一九、九〇	二一五、二〇
〃	〃　大字淨瑠璃寺	〃	渡部直行	二〇八、五〇	五二	六三二
〃	粟井村大字本谷	〃	梶野憲二	一六〇	四〇	三二〇
〃	〃　大字苞木	〃	田邨鹿之輔	二一八	五四、五〇	四六四
〃	〃　大字安岡	〃	則内壽雄	一二八	三二	一一六
〃	〃　大字平林	〃	門田半藏	一五四	三八、五〇	二五六
〃	〃　大字常竹	〃	樋野忠太郎	一五〇	三七、五〇	四〇〇
〃	〃　大字久保	〃	清水次郎一	三〇二	七五、五〇	三二八
〃	〃　大字磯河内	〃	樋ノ口房五郎	二二八	五七	六〇四
〃	〃　大字麓	〃	中鋪榮五郎	一五六	三九	五二〇
〃	〃　大字和田	〃	窪田義孝	二〇四	五一	八一
〃	五明村大字菅澤	〃	窪田馬五郎	四〇〇	一〇〇	八四九
〃	淺海村大字淺海原	〃	高橋正一	八一二	二〇三	一、六二四
〃	〃　大字淺海本谷	〃	渡部信一	五八八	一四七	一、一七六
〃	東中島村大字大浦	〃	山本吉次	一、三〇〇	三二五	二、六〇〇
〃	西中島村大字麓	〃	喜田治	三〇〇	七五	六〇〇
〃	〃　大字吉木	〃	脇田喜美之助	四〇〇	一〇〇	八〇〇
〃	立岩村大字中村	〃	重見與十郎	一〇〇	二五	二一〇
〃	〃　大字才之原	〃	竹村佐平	一〇〇	二五	二〇〇
〃	〃　大字猿川	〃	石山秀吉	一〇〇	二五	四八〇
〃	灘波村大字上灘波	〃	渡邊忍	八五〇	二二二、五〇	二〇〇
〃	〃　大字中通	〃	萩山丈次	八五〇	二二二、五〇	一、七〇〇
〃	潮見村大字大内平田	〃	宮内文次郎	四七三	一一八、二五	一、三六〇
〃	伊臺村	〃	白石積太郎	七〇〇	一七五	一、四〇〇
〃	荏原村大字荏原町	〃	宇都宮磯十郎	三〇七、七一	七六、九三	六八八
〃	生石村大字南吉田	〃	渡邊佐一郎	八一二	二〇三	一、六二四
〃	石井村大字北土居	〃	高橋喜一郎	一五〇	三七、五〇	三〇〇
〃	〃　大字東石井	〃	齋藤隆太郎	二八〇	七〇	五六〇
〃	〃　大字西石井	〃	永井幸太郎	五七〇	一四二、五〇	一、四〇五
〃	潮見村大字志津川	〃	門屋金十郎	一二〇	三〇	二五〇
〃	拜志村大字下林	〃	森　傳次郎	一、〇〇〇	二五〇	一、四七五
〃	三内村大字則之内	〃	宇和川利太郎	一〇〇	二五	二〇〇
〃	〃　大字井内	〃	菅野伊藏	一〇〇	二五	二〇〇
〃	〃　大字河之内	〃	近藤高三郎	一〇〇	二五	二〇〇
〃	〃	〃	近藤伍丈	七二〇	一八〇	一、四四〇
〃	桑原村字大東野	〃	土岐茂	二〇〇	五〇	四〇〇

〃	荏原村大字西野	〃	波部正一	九二、三四	一三、〇八	二〇二、八六	五〇、七二
〃	〃 大字東方	〃	中川幸三郎	五七二、三一	一四三、〇八	一、一四四、六二	二八六、一六
〃	〃 大字小村	〃	藤田幸惠	六四、八六	一六、一一	一二九、七二	三二、四二
〃	〃 大字上野	〃	栗原勘三郎	五一六、九二	一二九、二四	一、〇三三、八四	二五八、四八
〃	〃 大字中野	〃	安平照市	二八六、一七	七一、五四	五七五、三六	一四三、八四
〃	拜志村大字上林	〃	武智秀一	一、〇〇〇	二五〇	二、〇〇〇	五〇〇
〃	荏原村大字河原	〃	大西祐一	一五九、六九	三九、九二	三一九、三八	七九、八四
〃	堀江村大字權現	〃	石丸竹次	一五〇	三七、五〇	三〇〇	七五、〇〇
〃	〃 大字堀江	〃	西村峰安	一五〇	三七、五〇	三〇〇	一五三
〃	久枝村大字久万	〃	大森仙之亟	四〇〇	一〇〇	九六〇	二四〇
〃	〃 大字高木	〃	森田金松	一、四六八	三六七	三、二五六	八一四
〃	垣生村大字西垣生	〃	三原兵太郎	一四〇	三五	二八〇	七〇
伊豫郡							
〃	北山崎村大字本郡	〃	長尾金三郎	六〇〇	一五〇	一、二〇〇	三〇〇
〃	〃 大字市場	〃	鷹本良吉	三〇〇	七五	六〇〇	一五〇
〃	〃 大字三秋	〃	石丸伊太郎	一〇〇	二五	二〇〇	五〇
〃	岡田村大字惠久美	〃	大政秀榮	八八	二二	一七六	四四
〃	〃 大字西古泉	〃	大政清太郎	七二	一八	一四四	三六
〃	〃 大字北川原	〃	茂川啓次郎	一九八	四九、五〇	三九六	九九
〃	〃 大字大間	〃	伊賀上喜十郎	八七	二一、五〇	一七四	四三
〃	〃 大字昌農內	〃	大西卯吉	一二〇	三〇	二四〇	六〇
〃	〃 大字上高柳	〃	大西利長	七六	一九	一五二	三八
〃	〃 大字西高柳	〃	大西浩	五九	一五	一一八	三〇
〃	原町村大字宮內	〃	辻嘉十郎	二〇〇	五〇	四〇〇	一〇〇
〃	南伊豫村外三ケ町村	耕地整理組合組合長	武智惣五郎	二、八四三	七一〇、七五	五、六八六	一、四二一、五〇

〃	佐禮谷村	共同代表者	飛田熊吉	二〇〇	五〇	四〇〇	一〇〇
〃	砥部町大字大南	〃	三谷彌二郎	二、〇〇〇	五〇〇	四、〇〇〇	一、〇〇〇
〃	南山崎村大字大平	〃	福井末廣	四四	一一	八八	二二
〃	〃 〃	〃	重松功	五六	一四	一一二	二八
〃	郡中村大字米港	〃	恩地建鳩	三七四	九三、五〇	七四八	一八七
上浮穴郡							
〃	久万町大字菅生	〃	梶川類太	五四	一三、五〇	一〇八	二七
〃	〃 〃	〃	和田清一郎	二六六	六六、五〇	五三二	一三三
〃	〃 大字上野尻	〃	八木菊次郎	八八〇	二二〇	一、七六〇	四四〇
〃	弘形村大字日野浦	〃	後藤秀一	一、三〇〇	三三五	二、六〇〇	六五〇
〃	〃 大字中黑岩	〃	平岡英男	八〇〇	二〇〇	一、六〇〇	四〇〇
〃	〃 大字大川	〃	元川晰造	四〇〇	一〇〇	八〇〇	二〇〇
〃	中津村大字黑藤川	〃	岩市千喜	二四〇	六〇	四八〇	一二〇
〃	〃 大字久主	〃	西野慶藏	四六〇	一一五	九二〇	二三〇
喜多郡							
〃	菅田村	村	營	一、二〇〇	三〇〇	二、四〇〇	六〇〇
〃	三善村	〃	青木寅九郎	五〇〇	二二五	一、〇〇〇	三一〇
〃	五城村大字城廻	共同代表者	矢野佐々太	四〇〇	一〇〇	八〇〇	二〇〇
〃	五城村大字五百木	石浦耕地整理組合組合長	伊達淺吉	二〇〇	五〇	四九〇	一三〇
〃	〃 〃	共同代表者	福山信太郎	四〇〇	一〇〇	一、八六四	四六六
〃	粟津村大字米津	〃	山岡利藏	四〇〇	一〇〇	八六〇	二六〇
〃	〃 大字本鄕	〃	都築石男麿	九〇〇	二二五	一、八〇〇	五八〇
〃	白瀧村大字柴	〃	三瀨嘉三郎	一、〇〇〇	二五〇	二、〇〇〇	五〇〇
〃	大瀨村大字大前	〃	柴中重龜	四〇	一〇	八〇	二〇
〃	〃 大字德積	〃	堀本金造	四八	一二	九六	二四
			東原友由				

〃	〃	大字中通里	小西鶴枝	七二	一八	一四四	三六
〃	〃	大川村大字成能	沖本恒利	二〇〇	五〇	四〇〇	一四二
〃	〃	大字藏川	大久保虎五郎	四〇〇	一〇〇	八〇〇	二一〇
〃	〃	五十崎町大字古田字上町	和田照雄	四八	一二	九六	二四
〃	〃	〃 字下町	久保藤枝	五二	一三	一〇四	二六
〃	〃	宇和川村大字名荷谷	谷本義光	八〇〇	二〇〇	一、六〇〇	一、五一〇
〃	〃	大洲村	小森經夫	五、一〇〇	一、二七五	一〇、二〇〇	二、五五〇
〃	〃	天神村大字平岡、重松	栗田敬治郎	二、〇〇〇	五〇〇	四、五〇〇	一、〇〇〇
〃	〃	大瀬村大字中屋敷	高岡金七郎	四〇〇	一〇	八〇〇	二〇
			耕地整理組合組合長				
			共同代表者				
西宇和郡		川上村	菊池泰二	八〇〇	二〇〇	一、六〇〇	四〇〇
〃		喜須木村大字喜木	二宮秀雄	四〇〇	一〇〇	八〇〇	二〇〇
〃	〃	〃	井上安幸	一四〇	三五	二八〇	七〇
〃	〃	〃	二宮武平	一、三九六	三四九	二、七九二	六九八
〃	〃	三島村大字藏貫浦	菊池李太郎	二、〇〇〇	五〇〇	四、〇〇〇	一、〇〇〇
〃	〃	八幡濱町	河野公平	二、九〇〇	七二五	五、八〇〇	一、四五〇
東宇和郡		貝吹村大字鎌田	井元鹿治郎	二八八	七二	五七六	一四四
〃	〃	大字中通川	太田治郎平	六一二	一五三	一、二九二	三一三
〃	〃	多田村大字河内	甲畑文治	一、三六〇	三四〇	二、七二〇	五、三八〇
〃	〃	大字東多田	岡田清德	一、五〇八	三七七	三、〇一六	七五四
〃	〃	〃 大字伊延	清水彌平	三二八	八二	六五六	一六四
〃	〃	大字岡山	宇都宮信好	六〇	一五	一二〇	三〇
〃	〃	大字伊延	武内市兵衛	四四四	一一一	八八八	二二二
〃	〃	中川村大字加茂	河野藤七	五七二	一四三	一、一四四	二八六

東宇和郡		〃 大字田苗眞土	石本省一	四七八	一一九、五〇	九五六	二三九
〃	〃	大字清澤	和氣政生	三三〇	八二、五〇	六六〇	一六五
〃	〃	大字坂戸	瀧川藤吉	八五四	二二三、五〇	一、七〇八	四二四
〃	〃	〃 大字大江	黑田丑平	一六六	四一、五〇	三三二	八三
〃	〃	惣川村	渡邊龜市	二八五	七一、二五	五七〇	一四二、五〇
〃	〃	宇和町大字永長	森川善藏	三五〇	八七、五〇	七〇〇	一七五
〃	〃	〃 大字鬼窪	宇都宮秀雄	三〇〇	七五	六〇〇	一五〇
〃	〃	大字卯之町	三好太三郎	三七四	九三、五〇	七四八	一八七
〃	〃	大字久枝	長橋末延	三〇〇	七五	六〇〇	一五〇
〃	〃	下松葉	河野德	一一	二、七五	二二	五、五〇
〃	〃	橫林村大字豫子林	堀內良則	八〇〇	二〇〇	一、六〇〇	四〇〇
〃	〃	〃 〃	福田善一郎	二〇〇	五〇	四〇〇	一〇〇
〃	〃	田之筋村大字伊崎	大竹久義	一九四	四八、五〇	三八八	九七
〃	〃	〃 大字明石	水口兵太郎	三〇六	七六、五〇	六一二	一五三
〃	〃	高川村大字川津南	蔭山新松	八〇〇	二〇〇	一、六〇〇	四〇〇
〃	〃	中筋村大字高瀨	藤田虎義	一、〇〇〇	二五〇	二、〇〇〇	五六〇
〃	〃	土居村大字土居	岡田安太郎	六二八	一五七	一、二五六	三一四
〃	〃	〃 大字古市	川平熊太郎	一七二	四三	三四四	八六
〃	〃	石城村大字山田	三好文一	六九六	一七四	一、三九二	三四八
〃	〃	〃 大字岩木	小笠原與八郎	七五六	一八九	一、五一二	三七八
〃	〃	〃 大字小原	芝彌生	二五二	六三	五〇四	一二六
〃	〃	〃 大字鄕內	宇都宮利吉	四九六	一二四	九九二	二四八
〃	〃	玉津村	濱田勘次郎	二〇〇	五〇	四〇〇	一〇〇
〃	〃	下宇和村大字皆田	井關龜五郎	四〇〇	一〇〇	八〇〇	二〇〇

〃	魚成村大字魚成	〃	〃	浅野龜三郎	二六八	六七	五三六	一三四
〃	〃 大字田穂	〃	〃	土居駒治	一三二	三三	二六四	六六
北宇和郡	成妙村大字曾根	〃	〃	藥師寺靱負	一五二	三八	三〇九	八一
〃	〃 大字能壽寺	〃	〃	安並菊治郎	八八	二二	二四七	四四
〃	〃 大字大藤（第二）	〃	〃	高田多吉	九八、八〇	二六、二〇	一九七、六〇	五七、四〇
〃	〃 大字大藤	〃	〃	仝人	一八六、〇〇	四五、〇〇	四四五	九〇
〃	來村大字川内	〃	〃	堀田淺七	六〇〇	一五〇	一、一〇〇	三〇〇
〃	清滿村大字山財	〃	〃	清家長太郎	一、四四〇	三六〇	三、三九二	八四八
〃	〃 大字山財	〃	岩淵耕地整理組合		六八〇	一七〇	一、三六〇	六二五
〃	〃 大字增穂	〃	共同代表者	兵頭圓藏	二二〇	五五	五二〇	二五〇
〃	三間村大字增田	〃	〃	駄場崎平三九	一、六六〇	四一五	三、三二〇	八三〇
〃	〃 大字川之内	〃	〃	兵頭藤雄	二〇〇	五〇	四〇〇	一〇〇
〃	〃 大字迫目	〃	〃	石井善之亟	三六〇	九〇	七二八	一八二
〃	三間村大字宮野下	〃	〃	土井忠義	二二〇	五五	四八〇	一二六
〃	愛治村大字清水	〃	〃	立花政治	一二〇	三〇	四四八	一一二
〃	〃 大字西野々	〃	〃	芝福一	一四四	三六	二八八	七二
〃	〃 大字生田	〃	〃	高田陸三郎	一五六	四〇	三三四	八〇
〃	〃 大字大宿	〃	〃	西川甚三郎	一四四	三六	二九八	七二
〃	喜佐方村大字河内	〃	〃	高田磯吉	一五六	三八	三二六	九一
〃	〃 大字沖村	〃	〃	山下重久	一六〇	四〇	三二〇	一五五
〃	好藤村大字國遠	〃	〃	古岩重吉	一四〇	三五	二八〇	九〇
〃	〃 大字内深田	〃	〃	平山宇三郎	三二〇	八〇	六六〇	一六八
〃	大字東仲	〃	〃	山下吉則	三六〇	九〇	八〇〇	一二八
〃		〃	〃	坂尾虎應	五二〇	一三〇	一、一三八	二八七

〃	高光村大字高串	〃	〃	森石太郎	六四〇	一六〇	一、二八〇	三二〇
〃	〃	〃	〃	山本仲太郎	三六〇	九〇	七二〇	一八〇
〃	〃	〃	〃	菊澤良助	三六七、二〇	九一、八〇	七三四、四〇	二四一、六〇
〃	二名村大字晉地	〃	〃	岡本傳	二六四、八〇	六六、二〇	五二九、六〇	一三二、四〇
〃	大字金銅	〃	〃	二宮朝城	三七六	九四	七五二	一八八
〃	〃 大字古藤田	〃	〃	中尾登美榮	一九二	七三	五八四	一七六
〃	〃 大字黑川	〃	〃	上甲平太郎	二九二	七三	五八四	一六八
〃	〃 大字三間	〃	〃	武田紋太郎	四〇八	一〇二	八一六	二五一
〃	〃 大字大内	〃	〃	宇都宮龜太郎	一八〇	四五	三六〇	三〇五
〃	旭村大字永野市	〃	〃	富永源六	一二〇	三〇	二四〇	七〇
〃	〃 大字芝	〃	〃	宇都宮龜太郎	二三七、六〇	五九、四〇	七六一、二〇	一一八、八〇
〃	〃 大字永野市	〃	〃	松近志津摩	三八六、四〇	九六、六〇	七七二、八〇	一九八、二〇
〃	高近村大字近家	〃	〃	田村安太郎	八一三、六〇	二〇三、四〇	一、六二七、二〇	四三二、八〇
〃	〃 大字高田	〃	〃	渡邊昇藏	二四〇	六〇	四八〇	二二〇
〃	泉村大字出目	〃	〃	岡本中太	五六〇	一四〇	一、二二〇	五四五
〃	〃 大字與野々	〃	豊岡第一耕地整理地區代表者	信崎淺治	二、五〇〇	六二五	五、〇〇〇	一、二五〇
〃	明治村大字豊岡	〃	共同代表者	毛山森太郎	一、二三七、六〇	三〇九、四〇	二、四七五、二〇	六一八、八〇
〃	立間村	〃	〃					
南宇和郡	綠僧都村大字綠	〃	〃	增田丑太郎	二二〇	五五	四四〇	一一〇
〃	〃	〃	〃	松岡廣一	二四〇	六〇	四八〇	一二〇
〃	〃	〃	〃	增田久太郎	二四〇	六〇	四八〇	一二〇
〃	御莊町大字菊川	〃	〃	尾崎可政	四四〇	一一〇	八八〇	二二〇
〃	〃 大字平城	〃	〃	本田多平	二〇〇	五〇	四〇〇	一四〇
〃	〃	〃	〃	大西卓一	二〇〇	五〇	四〇〇	一〇〇
〃	大字長洲	〃	〃	吉田彦一	二六〇	六五	五二〇	一三〇

市郡	町村大字	事業主体	助成金 七年度	助成金 八年度	助成金 九年度	事業費 七年度	事業費 八年度	事業費 九年度
〃	内海村大字柏	共同代表者 沖中兵治	四五〇	一一二	九〇〇	二二四		
〃	〃	〃 池田佐平	八一八	二〇五	一、六三六	四一〇		
〃	〃 大字須ノ川	〃 井上治郎	六〇〇	一五〇	一、二〇〇	三〇〇		
〃	〃 大字柏	〃 長尾辨次	三三二	八三	六六四	一六六		
〃	一本松村	正木耕地整理組合組合長 田中清一	一、四〇〇	三五〇	二、八〇〇	七〇〇		
二年量開墾								
市郡	町村大字	事業主体	七年度	八年度	九年度	七年度	八年度	九年度
越智郡	關前村大字大下	耕地整理組合長 那古屋善三	九〇〇	三、一〇〇	九四〇	二、一五〇	八、〇〇〇	二、三五〇
東宇和郡	魚成村	今田〃 河野重太郎	二、一〇〇	七、八〇〇	二、一二四	五、五〇〇	一九、五〇〇	五、八六〇
新居郡	西條町	鶯谷〃 一色玄太郎	一、四九一、八八	五、三九七、三一	一、三七〇、八〇	三、七二九、七〇	三、四九二、二八	三、四二七、〇二
伊豫郡	廣田村大字總津	〃 正岡一七造	三、二六七、六八	一一、五七〇、〇八	三、五六一、一三	八、一六九、一〇	二八、九五五、一〇	八、九二、八〇
〃	北伊豫村大字横田大溝	〃 篠崎新太郎	一、〇〇〇	五、〇〇〇	一、六一三	三、一五〇	一一、五〇〇	四、〇〇〇
喜多郡	大瀬村宮ノ成	〃 金岡重吉	二、六六三、一三	九、四九五、九七	二、八六三、八一	六、六五七、八四	二三、七二九、九三	七、一五九、五三
宇摩郡	野田村	中央〃 野村唯三郎	二、九〇一、〇〇	二、〇〇〇	一、八〇〇	七、二五一、五〇	五、〇〇〇	四、〇〇〇
上浮穴郡	川瀬村	千本ケ原〃 岡重衛	四〇〇	三、一〇〇	四、四〇〇	一、〇〇〇	八、〇〇〇	一、〇〇〇
〃	柳谷村	休場〃 田城長太郎	四七七、三	六、五五一、八四	八、三〇八、二七	一、一九三、二九	二六、三九九、六〇	二〇、七七〇、六八
用排水改良								
市郡	町村大字	事業主体	七年度	八年度	九年度	七年度	八年度	九年度
溫泉郡	小野村外二ケ村	縣	一五、二〇〇	三〇、四〇〇	三〇、四〇〇	三〇、四〇〇	六〇、八〇〇	六〇、八〇〇

（ロ）昭和八年度着手分

（小開墾）

郡市	事業施行地	主体別	事業施行者又ハ代表者	助成金 八年度	助成金 九年度	事業費 八年度	事業費 九年度
宇摩郡	金田村大字半田	共同	矢野重義	六六四	一三六	一、三二八	二七二
〃	野田村	〃	續木繁藏	一、七二一	三、五三	三、四四二	七〇六
〃	小富士村	耕地整理組合	中村耕地整理組合	四一五	八五	八三〇	一七〇
〃	上山村	共同	藤田廣	二四九	五一	四九八	一〇二
〃	計四件			三、〇四九	六二五	六、〇九八	一、二五〇
新居郡	神戸村大字中野	個人	伊藤長太郎	九一	一九	一八二	三八
〃	〃	〃	越智司	七九	一六	一五八	三二
〃	〃	共同	高橋秀作	七九	一六	一五八	三二
〃	中萩村大字萩生	〃	飯尾榮	七〇五	一四五	一、四一〇	二九〇
〃	計四件			九五四	一九六	一、九〇八	三九二
周桑郡	小松町大字南川	個人	片岡瑞圓	一六六	三四	五四五	一一二
〃	中川村大字石經	共同	吉本淺次	一二一	二五	二四二	六七
〃	千足山村字湯浪	個人	高橋廣藏	二〇二	四二	四八五	一一二
〃	石根村大字妙口	共同	今井加一	一九一	三八	三八二	一二六
〃	石根村	〃	〃	四一	九	八二	一二八
〃	三芳村	〃	〃	二四三	五〇	四八六	一〇九
〃	計六件			九六四	一九八	二、二二二	五五四

越智郡	下朝倉村	共同	日浅元太郎	四一五	八五	八三〇	一七〇
〃	魚島村大字江ノ島	〃	大林頼一	五六七	一一六	一、一三四	二三二
〃	大山村大字泊	〃	田窪菊太郎	四一五	八五	八三〇	一七〇
〃	津倉村大字本庄	〃	西部惣平	九六二	一九七	一、九二四	二、七二六
〃	波方村	〃	菅増太郎	八三	一七	一六六	二四四
	計五件			二、四四二	五〇〇	四、八八四	三、五四二
温泉郡	伊台村	村営	村二	八八一	一七六	一、七六一	五七六
〃	新濱村	共同	神田清造	七三四	一五〇	一、四六八	三七〇
〃	東中島村大字大浦	〃	良重	八三六	二〇九	一、六七二	四一八
〃	〃 大字神浦	〃	石田仙次郎	三三一	三四	六六二	六八
〃	〃 大字宮野	〃	東原半次	六九	一一	一三八	二二
〃	〃 大字小濱	〃	高橋政義	二六二	五三	五二四	一〇六
〃	荏原村大字津吉	〃	高市哲三	四六	一〇	九二	二〇
〃	〃 大字上野	〃	松田桂	一一五	二三	二三〇	四六
〃	三内村大字河之内	〃	近藤伍丈	一三五	一五	二七〇	三〇
〃	味生村大字北齊院	〃	鳥谷重行	四一五	八五	八三〇	二一〇
〃	三内村大字則之内	〃	高岡富榮	一五	一五	三〇	三〇
〃	潮見村大字大内	〃	作道長五郎	八三	一七	一六六	五四
	計一二件			三、九二二	七九八	七、八四四	一、九五〇
伊豫郡	南山崎村大字大平字四ツ松	共同	佐川清光	三四六	七一	六九二	一四二
〃	〃 大字大平字石原	〃	重森米吉	九六	二〇	一九三	四一
〃	砥部町大字五本松	〃	仲田嘉富	四六	九	九二	一八
〃	〃 大字岩谷口	〃	日野久三郎	三三	七	六六	一四

〃	〃 大字外山	〃	山口元市	三三	七	六六	一四
〃	〃 大字大南	〃	客本馬吉	一二	七	六六	一四
〃	〃 大字大平	〃	佐川富五郎	一六五	三五	三三	七
〃	砥部町大字川登	〃	玉井和三郎	五〇	一〇	一〇〇	二〇
〃	〃 大字北川毛	〃	楠音五郎	三三	七	六六	一四
〃	〃 大字万年	〃	佐野条太郎	一六五	三、五	三三	七
〃	中山町大字中山	〃	高橋芳我雄	一、三四九	二七七	二、六九八	五五四
	計一一件			二、〇五二	四二二	四、一〇五	八四五
上浮穴郡	柚川村大字柚野	個人	青木定市	二四三	五〇	四八六	一一〇
〃	弘形村大字中黒岩	共同	三好磯吉	八三	一七	一六六	四四
〃	〃 大字中黒岩	個人	平岡英男	八三	一七	一六六	四四
	計三件			四〇九	八四	八一八	一九八
喜多郡	五城村大字城廻	共同	池田ナラキク	二四九	五一	四九八	三三二
〃	三善村大字東宇山	〃	松尾銀三郎	六四	一三	一二八	三二
東宇和郡	五十崎町大字大久喜	〃	岡田茂彌	一〇四、五	二〇	二〇九	四二
〃	〃 大字古田第一甲七九一	〃	宮本末一	四四、五	一〇	八九	二一
〃	〃 大字古田第二甲一六〇二番地	〃	柴田重與四	四七	一〇	九四	二一
〃	〃 大字古田第三甲一五九四	〃	山本勝美	四七	一〇	九四	二一
〃	内子町大字内子	〃	宇都宮孝平	二三九	四九	四七八	四七
〃	喜多灘村大字今坊	〃	矢間善男	四〇五	八三	八一〇	一七〇
〃	五城村大字五百木字七反	〃	山本嘉太郎	四六八	九六	九三六	五四四
	計九件			一、六六八	三四二	三、三三六	一、二九〇
土居村大字土居		個人	森田榮	一八〇	三七	三六〇	七四

郡市	事業施行地	主体別	事業施行者又ハ代表者	助成金 八年度	助成金 九年度	事業費 八年度	事業費 九年度
〃	大字嘉善尾	共同	上川喜一郎	二五〇	五一	五〇〇	一〇二
〃	野村町	町營	町	八一〇	一六六	一、六二〇	三三二
〃	計三件			一、二四〇	二五四	二、四八〇	五〇八
南宇和郡	一本松村大字滿倉	共同	坪崎清吉	一、〇二三	二〇七	二、〇二六	四一四
	計一件			一、〇二三	二〇七	二、〇二六	四一四
	總計			一七、七二三	三、六二六	三五、七一八	一〇、九四三
(小用排水)							
宇摩郡	金生村大字下分	共同	高尾謙次郎	四四三	九一	八八六	一八二
〃	金田村大字半田	〃	矢野重義	五八一	一一九	一、一六二	一、三八
〃	豊岡村大字豊田	〃	河村文作	二、九〇〇	五五〇	五、八〇〇	一、一〇〇
〃	大字長田	〃	定岡陣之助	三〇五	二二七	六一〇	二五四
〃	大字大町	〃	鈴木銀藏	八七四	一七九	二、四五四	三五八
〃	津根村	〃	高石一二	八一〇	一六六	一、六二〇	三三二
〃	小富士村	〃	中村耕地整理組合	七一六	一五〇	一、四三二	三〇〇
〃	〃	〃	藤原耕地整理組合	八二七	一七〇	一、六五四	三四〇
〃	大字小林	共同	高橋丈平	三四一	六六	六八二	一三二
〃	關川村大字上野	〃	井上宇之助	六六二	一三五	一、三二四	二七〇
〃	大字北野	〃	眞鍋佐代治	八三〇	一七〇	一、六六〇	三四〇
〃	計一一件			九、二八九	一、九二三	一九、二八四	三、八四六

郡市	事業施行地	主体別	事業施行者又ハ代表者	助成金 八年度	助成金 九年度	事業費 八年度	事業費 九年度
新居郡	飯岡村字山元	共同	松菊夫	一四一	二八、五	二八二	五七
〃	〃 大字地藏原	〃	高橋綱吉	二八一	五八	五六二	一一六
〃	大字戸屋ノ鼻	〃	越智多吉	一四一	二八、五	二八二	五七
〃	中萩村大字萩生	〃	森元利吉	二二六	四六	四五二	九二
	大島村	村營	村	八〇〇	一六四	一、六〇〇	三二八
	船木村大字船木	共同	石川文吉	二八五	五八	五七〇	一一六
〃	大字長野	〃	神野寅吉	四七七	九八	九五四	九六
〃	大字船木	〃	星加政一	七八九	一六一	一、五七八	三二二
〃	大生院村字戸屋ノ鼻	〃	久枝時治	四一、五	八、五	八三	一七
〃	字喜來	〃	泰數平	八三	一七	二九九	六一
〃	字川口	〃	野口伊右衛門	三七五、五	七六、五	七五一	一五三
〃	神戸村	〃	普通水利組合	五六一	一一五	一、一二二	二三〇
〃	多喜濱村	〃	村	五三六	一〇九	一、〇七二	二一八
〃	橘村	〃	〃	二、四九〇	五一〇	四、九八〇	一、〇二〇
〃	垣生村	〃	〃	八三	一七	一六六	三四
〃	金子村大字庄内	〃	耕地整理組合	一、四九八	三〇七	二、九九六	二、三〇四
〃	大保木村大字兎ノ山	〃	共同	三二七	六七	六五四	一三四
〃	高津村	〃	耕地整理組合	二八三	五八	五六六	一一六
〃	計十八件			九、四一八	一、九二七	一八、九六九	五、五七一
周桑郡	周布村大字吉田	共同	日野庫一	二九〇	六〇	八二五	一六九
〃	〃 大字吉田六道	耕地整理組合	耕地整理組合	三一七	六四	七〇四	一七六
〃	大字吉田茶城	〃	〃	四九八	一〇二	一、〇〇〇	二二〇
〃	大字周布	共同	栗田禎次郎	四三二	八八	九六二	一九八

〃	小松町大字新屋敷	〃	小西大吉	六四四	一三二	一、三九一	三〇四
〃	庄内村大字旦之上	水利組合	池原麟三	一、一八四	二四二	二、四四七	五〇一
〃	〃 大字宮ノ内	共同	長井芳平	二四九	五一	五〇〇	一五〇
〃	吉岡村大字石延	〃	河上要作	三九	八	二五四	一六
〃	〃 大字廣岡	〃	竹形政久	九七	二一	二〇四	四二
〃	〃 大字安用出作	〃	鈴木兵八	八一	一七	一六二	四四
〃	〃 大字新町	〃	櫛部文吉	一三一	二七	二八一	五四
〃	〃 大字安用	〃	渡部彌八	二五五	五〇	五六一	一〇
〃	多賀村大字北條字鄕路	〃	黑川半治	一四五	三〇	二九〇	八〇
〃	〃 大字篠字下關	〃	德永鐵藏	八三	一七	一六六	五六
〃	〃 大字北條字平田	〃	首藤定太郎	四三六	八九	八七二	二二九
〃	丹原町大字東池田	〃	石原長太郎	一六六	三四	三四二	七八
〃	〃 大字東池田	〃	安藤忠窮	一六七	三四	三三四	六九
〃	〃 大字池田字松ケ窪	〃	德永高助	一六六	三四	三三二	一二八
〃	〃 大字久妙寺	〃	永井隆治郎	二四九	五一	四九八	一二二
〃	〃 大字願連寺	〃	青野善兵衛	二四九	五一	五三二	一一一
〃	〃 大字丹原字下町	〃	越知房吉	二四九	五一	四九八	一一二
〃	〃 大字今井	〃	十龜横太郎	二四九	五一	五〇〇	一一九
〃	田野村大字田野上方	耕地整理組合	又助耕地整理組合	二五二	四八	五〇四	一三五
〃	〃 大字北田野	共同	藤田岸太郎	一〇五	四五	四一〇	九〇
〃	石根村大字妙口	〃	戸田間弐	四三二	八九	一、三七四	三四三
	計二五件			七、二六五	一、四八六	一五、九四三	三、六四六
越智郡	龍岡村大字龍岡	別府實藏	耕地整理組合	四〇五	八三	八一〇	一六六
〃	下朝倉村大字古谷山口	共同	耕地整理組合	一六六	三四	三三二	六八

〃	日高村大字片山	同	玉井信行	七八二	一六〇	一、五六四	三二〇
〃	岡山村	村營	村越智泰重	九二四	三五一	二、六二二	七〇二
〃	乃万村大字神宮	共同	越智佐吉	一八〇	三六	三六〇	七二
〃	〃 大字矢田	〃	越智一	一八二、五	三七、五	三六五	七五
〃	〃 大字阿方	〃	竹内熊一	二四九	五一	四九八	一〇二
〃	〃 大字野間	耕地整理組合		二、〇七五	四二五	四、一五〇	八七〇
〃	波方村大字波方	共同	眞木浪之助	二、四〇七	四九三	四、八一四	九八六
〃	上朝倉村大字朝倉上	〃	越智岸太郎	八一〇	一六六	一、六二〇	二、八一三
〃	弓削村	村營		四一五	八五	八三〇	一七〇
〃	小西村	耕地整理組合	星浦耕地整理組合	二四九	五一	四九八	一〇二
〃	九和村大字桂	共同	山本常藏	一、〇〇〇	二〇五	五、八五〇	五、〇〇〇
〃	菊間町	耕地整理組合	第一耕地整理組合	一、四二八	二、九三	二、八五六	五八六
〃	〃	〃	第二耕地整理組合	一四九	三〇	二九八	六〇
〃	上朝倉村大字上朝倉	〃	山越耕地整理組合	四二八	五〇	八五六	一〇〇
	計一六件			一一、八四九、五	二、五五〇、五	二八、三二三	一二、一九二
溫泉郡	淺海村大字淺海原	共同	田原又市	三三〇	五八	六七四	一一六
〃	〃 大字萩原	〃	渡部忠好	七五	二五	二一〇	七〇
〃	伊台村	村營	藤茂作	六一〇	一二五	一、二二〇	二五〇
〃	潮見村大字志津川	共同	安宮內作五郎	三三二	六二	六六四	一二四
〃	〃 大字大內平田	〃	野本貞五郎	二五二	四八	五〇四	九六
〃	〃 大字吉藤	〃		二〇〇	五〇	四〇〇	一〇〇
〃	道後湯之町	町營	高市實	八一〇	一六六	一、六二〇	三三二
〃	久米村大字鷹ノ子	共同	中山賴三郎	三七九	七八	七九六	一六四
〃	〃 大字高井（第一）			二二五	四六	四五〇	九二

〃	〃	大字北窪田	共同	中山賴三郎	一五〇	三一
〃	〃	北吉井村大字樋ノ口	〃	岩見鹿之助	一五〇	三一
〃	〃	南吉井村大字牛淵	〃	和田宗壽	一二〇	三〇
〃	〃	大字南野田	〃	小山友太郎	六一九	一二三
〃	〃	大字北野田	〃	東村縫治郎	二一三	三八
〃	〃	荏原村大字上野	耕地整理組合	耕地整理組合	三八三	七八
〃	〃	大字河原	共同	栗原勘三郎	三七八	七七
〃	〃	大字西野	〃	大西祐一	七二	一五
〃	〃	大字中野	〃	渡部正一	六八	一四
〃	〃	大字津吉	〃	安平照市	二〇九	四三
〃	〃	拜志村大字下林	〃	田中量一	一七八	三六
〃	〃	大字上林	〃	森傳次郎	三六〇	七五
〃	〃	大字上林	〃	武智季一	一五〇	三九
〃	〃	三內村大字則之內	〃	菅原胖次郎	三〇〇	五二
〃	〃	大字井內	〃	宇和川新三郎	一四〇	一〇
〃	〃	大字則之內	〃	野口鶴藏	五〇	五
〃	〃	大字河之內	〃	大窪晴市	一五〇	二〇
〃	〃	大字井內	〃	東岩吉	五〇	五
〃	〃	大字則之內	〃	菅野喜惣衛	五〇	五
〃	〃	大字河之內	〃	渡部馬吉	五〇	一二
〃	〃	近藤卯三郎	〃	八木仲好	一三〇	五〇
〃	〃	八木仲好	〃	宇和川源一	三〇	二〇
〃	〃	宇和川源一	〃	中島富助	二〇〇	一〇
〃	〃	中島富助	〃		三〇〇	三五

〃	〃	大字則之內	〃	高須賀常太郎	一〇〇	一〇
〃	〃	川上村	水利組合	松瀨川普通水利組合	二、四三〇	四九八
〃	〃	石井村大字和泉	共同	堀內純三郎	八〇	二〇
〃	〃	新濱村	村營	村	四八一	九九
〃	〃	味生村大字大可賀	共同	高谷久吉	八〇〇	二四二
〃	〃	難波村大字上難波	〃	渡部忍	六四〇	一二一
〃	〃	大字中通	〃	野村千太郎	八五八	一七六
〃	〃	湯山村大字湯山	〃	林松藏	一四六	三〇
〃	〃	北吉井村大字志津川	耕地整理組合	耕地整理組合	一、三〇〇	八四一
〃	〃	垣生村	村營	村	一、〇〇〇	二、〇〇〇
〃	〃	河野村大字中須賀	耕地整理組合	耕地整理組合	二〇〇	五六五、五〇
〃	〃	計四四件			一五、七四八	五、九九一
伊豫郡	〃	南山崎村大字大平字岡部	共同	金井政一	一二四	二五
〃	〃	松前町	町營	町	四〇五	八三
〃	〃	南伊豫村	耕地整理組合	南伊豫村外三ケ町村耕地整理組合	七四七	一五三
〃	〃	原町村大字千足	共同	菊地淺治郎	一六六	三四
〃	〃	大字井川	〃	中村元左衛	七八	一六
〃	〃	砥部町大字川登	〃	岡田紋三郎	八三	一七
〃	〃	大字五本松	〃	吉田十一郎	一八七	三八
〃	〃	大字大南	〃	三谷彌二郎	二二八	四七
〃	〃	北伊豫村大字大溝	〃	栗原久次郎	七四七	一五三
〃	〃	郡中村大字下吾川	〃	栗田卓次郎	七四、五	一五、五
〃	〃	大字米湊	〃	生野茂	四九、五	一〇、五
〃	〃	計一一件			二、八八九	五九二

上浮穴郡	久万町大字久万町	共同	矢野源三郎	一、八一〇	一、六六〇	一、六二〇	三五〇
〃	弘形村大字上黒岩	〃	西川宗一	二、二四九	〇、五一	四九八	一二二
〃	中津村大字澤渡	〃	和泉增衛	五八五	一二〇	一、一七〇	二六〇
〃	弘形村大字日野浦	〃	神谷貞太郎	三三二	六八	六八〇	一四〇
〃	計四件			一、九七六	四〇五	三、九六八	八七二
喜多郡	五城村大字村前字長前	共同	井上武夫	二七八	五七	五五六	一一九
〃	〃 大字城她字高壽	〃	宮内定吉	二二〇	四五	四四〇	一〇〇
〃	大洲町大字德ノ森	町營		八一〇	一六六	一、六二〇	三五〇
〃	大川村大字藏川	共同	松本秀彌	四五〇	九三	九〇四	一八六
〃	〃 大字成能	〃	瀧野正則	三三二、五	六五、五	六六五	一三五
〃	〃 大字森山字小倉川	〃	中野清己	四三二、五	九〇、五	八六五	一八五
〃	天神村	耕地整理組合	平岡重松耕地整理組合	一、六二〇	三三二	三、二四〇	八〇〇
〃	内子町	町營		一六六	三四	三三二	七三
〃	計八件			四、三〇九	八一七、五	八、六二二	一、九四八
西宇和郡	三島村大字藏貫	耕地整理組合		一、〇九五	二二四	二、一九〇	八九九
〃	八幡濱町	〃		一、八八五	三八七	三、七七〇	八五五
〃	喜須來村大字喜木	共同		六一五	一二六	一、二三〇	三二二
	計三件			三、五九五	七三七	七、一九〇	二、〇七六
東宇和郡	石城村大字小原	共同	芝彌重	五一〇	一〇四	一、〇二〇	二〇八
〃	〃 大字山田	〃	三好文一	一、二八六	二六四	二、五七二	五二八
〃	田之筋村大字明石	〃	佐々木馬治郎	一二〇	二二五	二四〇	五〇
〃	〃 大字新城	〃	松本麻義	二二五	四六	四五〇	九二

〃	〃 大字田野中	共同	上田甚太郎	二二二	四五	四四四	一二一
〃	〃 大字田野中字伊崎	〃	大塚岩太郎	一八〇	三七	三六〇	八八
〃	下宇和村大字皆田	〃	松本吉次郎	四九八	一〇二	九九六	二〇四
〃	中筋村大字高瀨	〃	河野長龍	二五〇	五一	五〇〇	一〇二
〃	貝吹村大字西	〃	二宮末光	五〇〇	一〇二、五	一、〇〇〇	二〇五
〃	〃 大字鎌田	〃	矢野德五郎	三一〇	六三、五	六二〇	一二七
〃	横林村大字坂石	〃	水野駒吉	七八五	一六一	一、五七〇	三三二
〃	土居村大字土居	〃	岡田安太郎	二七九	五七	五五八	一一四
〃	〃 大字古市	〃	川平熊太郎	三九二	八一	七八四	一六二
〃	〃 大字嘉喜尾	〃	竹田基俊	二九五	六〇	五九〇	一二〇
〃	〃 大字窪野	〃	浦田藤一	三九一	八〇	七八二	七〇
〃	高川村大字川津南	〃	蔭山新松	八一〇	一六六	一、六二〇	三三二
〃	魚成村大字田穗	〃	土居駒治	四一五	八五	八三〇	一七〇
〃	〃 大字魚成字峯山	〃	河野好彰	六六四	一三六	一、三二八	二、七二
〃	〃 大字魚成字兩沖	〃	淺野龜三郎	二八四	五八	五六八	一一六
〃	〃 大字下相	〃	岸本喜代光	八三	一七	一六六	三四
〃	宇和町大字下松葉	耕地整理組合	第二耕地整理組合	一、四二五	一、〇八七	二、八五〇	二、一七四
〃	〃 大字上松葉	共同	平磯靜馬	五五〇	一一三	一、一〇〇	二二六
〃	宇和町大字永長	〃	森川善藏	一二五	二五	二五〇	五〇
〃	〃 大字伊賀上	〃	大塚嘉一郎	五八〇	一一九	一、一六〇	二三八
〃	〃 大字卯之町	〃	三好太三郎	二六〇	五三	五二〇	一〇六
〃	〃 大字野田	〃	濱田諭	六〇	一二	一二〇	二四
〃	中川村大字坂戸	〃	瀧川藤吉	七四七	一五三	一、四九四	三〇六
〃	〃 大字大江	〃	黑田丑平	八三	一七	一六六	三四

〃	多田村大字東多田	共同	岡田清德	一、九一六	三九二	三、八三二	七八四
〃	〃 大字河内	耕地整理組合	第二次 耕地整理組合	七九三、五	一六一、五	一、五八七	三二五
〃	〃 大字伊延	共同	武内爲吉	五一八	一〇六	一、〇三六	二一二
〃	〃 大字伊延西	〃	高岡義馬	四一三、五	八四、五	八二七	一六九
	計三二件			一五、九七〇	四、〇六五	三一、九四〇	八、一七五
北宇和郡	立間村大字屋敷	共同	毛山森太郎	六二二	九八	一、二四四	一九六
〃	〃 大字黒坪	〃	毛山森太郎	六四〇	一六〇	一、二八〇	三二〇
〃	成妙村大字大藤	〃	高田多吉	五三〇	一〇五	一、〇六〇	二一〇
〃	〃 大字大藤	〃	高田	二八〇	六一	五六〇	一二二
〃	高光村大字高串	〃	森石太郎	八二八	一六九	一、六五六	三三八
〃	清滿村大字山財	〃	岡村悅次郎	七五〇	一七五	一、五〇〇	三五〇
〃	〃 大字增穗	〃	坂本丈夫	七四九	一三一	一、四九八	二六二
〃	三間村大字宮ノ下	〃	宮川勇	三六三	七五	七二六	一五四
〃	二名村大字大内	〃	武田紋太郎	一、六二〇	三三二	三、一四〇	一、七六〇
〃	愛治村大字西野々	〃	高田丈夫	八三	一七	一六八	三七
〃	〃 大字畔屋字畔屋	〃	芝德治	一〇六	二七	二三八	六〇
〃	〃 大字畔屋	耕地整理組合	畔屋耕整地理組合	四一一	七九	八二二	一五八
〃	泉村大字出目	共同	渡邊今雄	四三一	八九	八六二	三九三
〃	〃 大字小西野々	〃	清家美雄	五四一	一一〇	一、一〇〇	二二〇
〃	明治村大字富岡	耕地整理組合	富岡耕地整理組合	四五三	九三	一、二〇二	一八六
〃	旭村大字奈良	共同	松浦義夫	七四七	一五三	一、四九四	三〇六
	計一六件			九、一五四	一、八七四	一八、六五〇	五、〇七二
南宇和郡	一本松村大字廣見	共同	山口三二	一、〇一二	二〇八	二、〇二四	四一六

〃	綠僧都村大字綠	共同	增田久太郎	一六五	三五	三三〇	七〇
〃	〃 大字綠	〃	松岡廣一	一二五	二五	二五〇	五〇
〃	〃 大字綠	〃	增田丑太郎	一九六	四〇	三九二	八〇
〃	內海村大字柏	〃	石川與助	三八〇	八〇	七六〇	一六〇
〃	〃 大字柏字垣內	〃	樫田裁男	一四五	二五	二九〇	五〇
〃	〃 大字柏字坪ノ內	〃	北原德治	二八五	六一	五七〇	一二二
〃	御莊町大字平城字節崎	〃	池田勇一	九七二	一九九	一、九四四	三九八
	計八件			三、二八〇	六七三	六、五六〇	一、三四六
	總計			九四、七四二、五	二三、一〇六、五	二〇三、二九九	六八、五七二
(用排水改良)							
郡市	事業施行地	主体別	事業施行者又ハ代表者	助成金		事業費	
溫泉郡	小野村外二ケ村	縣	縣	八年度	九年度	八年度	九年度
				三一、〇〇〇	三一、〇〇〇	六四、〇〇〇	六二、〇〇〇
(暗渠排水)							
郡市	事業施行地	主体別	事業施行者又ハ代表者	助成金		事業費	
西宇和郡	喜須來村大字須川	共同	丸山寅松	八年度	九年度	八年度	九年度
	計一件			一九五	四〇	三九〇	八〇
(小設備)				一九五	四〇	三九〇	八〇

郡市	事業施行地	主体別	事業施行者又ハ代表者	助成金 八年度	助成金 九年度	事業費 八年度	事業費 九年度
宇摩郡	上分町	農會	上分町農會	五〇〇	一〇二	一、〇六六	二〇四
〃	金田村大字半田	共同	矢野重義	八〇四	一六五	一、七一〇	三五〇
〃	川滿村	〃	山崎藤市	一二、四三〇	四九八	四、八六〇	九九六
〃	中曾根村	〃	森井政一	三〇〇	六一	八三〇	一七〇
〃	中之庄村	〃	耕地整理組合	八一〇	一六六	一、六二〇	三三二
〃	小富士村	〃	藤原耕地整理組合	二三七	四八	四七四	九六
〃	蕪崎村	共同	上村薫	一二、二二七	四五六	四、四五四	九一二
〃	天滿村	〃	山中鬼子男	二、〇一八	四一三	四、〇三六	八二六
〃	土居村大字入野	〃	尾崎久馬	四一五	八五	八三〇	一七〇
〃	〃 大字裏山	〃	〃	一九九	四一	三九八	八二
〃	關川村大字上野	〃	井上宇之助	五四四	一一一	一、〇八八	二二二
〃	上山村	〃	藤田廣	二、一三六	四三七	四、二七二	八七四
〃	豐岡村大字長田	〃	定岡朝治郎	三二〇	四五	六四〇	九〇
〃	妻島村	村營	村	八一〇	一六六	一、六二〇	三三二
	計一四件			一三、七五〇	二、七九四	二、七、八九八	五、六五六
新居郡	橘村	村營	村	二二三	四六	四四六	九二
〃	多喜濱村	〃	〃	四六四	九五	九二八	一九〇
〃	船木村大字船木	共同	仙波正惠	三五二	七三	七〇四	一四六
〃	垣生村	村營	村	一六〇	三三	三二〇	六六
〃	神郷村	〃	〃	二、二四五	四六〇	四、四九〇	九二〇
	計五件			三、四四四	七〇七	六、八八八	一、四一四

郡市	事業施行地	主体別	事業施行者又ハ代表者	助成金 八年度	助成金 九年度	事業費 八年度	事業費 九年度
周桑郡	田野村大字田野上方分又	耕地整理組合	耕地整理組合	四五六	九四	九一二	二〇〇
〃	〃 大字北田野字土居	共同	武田彌平	一二九	三八	二八〇	六五
〃	〃 大字田野上方	〃	德永良太	二〇六	一四四	四三〇	九一
〃	〃 大字國廣	耕地整理組合	耕地整理組合	四一六	八四	八三二	一七八
〃	〃 大字上方	共同	佐伯岩松	一一八	三二	二四〇	七六
〃	〃 大字北田野	〃	佐伯廣助	一四三	二七	二八六	五五
〃	〃 大字長野	〃	沼田頼惠	一六三二	二〇	一、二六四	二四七
〃	多賀村大字三津屋	〃	越智孫太郎	一九四	四〇	三八八	一〇八
〃	〃 大字北條	〃	岡田岩藏	一九五	四〇	三九〇	一〇三
〃	〃 大字三津屋	〃	越智孫太郎	八三	一七	一六六	四八
〃	德田村大字田灘	〃	佐伯伊勢太郎	一四〇	二八	二八八	六〇
〃	〃 大字古田	〃	渡邊佐一郎	二二八	四七	四八四	九九
〃	〃 大字德能	〃	黑河佐助	一三九	二九	二九二	六一
〃	〃 大字高知	〃	渡邊和吉	八三	一七	一七一	三七
〃	〃 大字德能出作	〃	越智周五郎	五八	一二	一二二	二五
〃	石根村	村營	村	一、四七四	三〇二	二、九四八	七〇四
〃	丹原町大字高須	共同	大澤仙次郎	二四九	五一	五一五	一〇四
〃	吉岡村大字上市	仝	兒玉愛之助	二二九	四七	四五八	九七
〃	楠河村大字楠	水利組合	普通水利組合	四〇〇	一〇〇	八五六	二一四
	計一九件			五、五八二	一、一六二	一一、三二二	二、六一八
越智郡	大井村大字紺原	共同	鴨一頭直秋	二六〇〇	五三二	六、六三六	一、〇六四
〃	盛口村	村營	村	三、七五八	七七〇	七、五一六	二、〇八四
〃	櫻井町	〃	町	二、九三〇	六〇〇	五、八六〇	一、二〇〇

〃	龜山村	村營	耕地整理組合	八八一	一八一	一、七六二
〃	下朝倉村大字古谷山口	耕地整理組合	第一耕地整理組合	八二一、五	一六八、五	一、六四三
〃	下朝倉村大字朝倉南	耕地整理組合	野田耕地整理組合	一六七、五	三四、五	三三五
〃	〃 大字朝倉北	〃	第三耕地整理組合	九九、五	二〇、五	一九九
〃	〃 大字朝倉南	〃	野々瀬耕地整理組合	八三	一七	一六六
〃	〃 大字朝倉南	〃	野々瀬耕地整理組合	九五、五	一九、五	一九、一
〃	日高村大字片山	共同	玉井信行	二二四	四六	四四八
〃	瀬戸崎村	村營	織田義一	一、四七六	三〇二	二、九五二
〃	大山村大字田浦	共同	〃	八〇〇	一六四	一、六〇〇
〃	鏡村	村營	〃	八一〇	一六六	一、八四〇
〃	岡田村	〃	〃	三、六七九	五八三	七、三五八
〃	清水村	〃	第三耕地整理組合	一、〇六〇	五六六	二、一二〇
〃	乃万村大字延喜	共同	渡邊照一	八三〇	一七〇	一、六六〇
〃	〃 大字宅間	耕地整理組合	耕地整理組合	二九〇、五	五九、五	五八一
〃	富田村大字町谷	共同	別宮甚平	三〇八	六三	六一六
〃	鴨部村大字中村	〃	梯部孫右衛門	三六五	七五	七三〇
〃	〃 大字別所八幡	〃	山本正宣	三六四	七四	七二八
〃	西伯方村大字北浦	〃	赤瀬忠義	一、四九八	三〇七	二、九九六
〃	津倉村	村營	村	四一五	八五	二、五三〇
〃	岩城村	〃	〃	五六七	一一六	一、一三四
〃	波止濱町大字波止濱	共同	眞十郎	九七二	一九九	一、九四四
〃	渦浦村大字椋名	〃	原	一、四〇〇	二八六	二、八〇〇
〃	東伯方村	村營	古川貞一	二、七〇〇	五五四	五、四〇〇
〃	小西村	耕地整理組合	星浦耕地整理組合	四三二	八八	八六四

〃	大字脇	耕地整理組合	五九六	一二二	一、一九二	二四四
〃	〃 大字別府	〃	四四四	九一	八八八	一八二
〃	〃 大字山之内	共同	六〇九	一二五	一、二一八	二五〇
〃	波方村大字樋口	耕地整理組合	一、一五五	二三六	二、三一〇	四七二
〃	龜岡村大字佐方	〃	七二八	一四九	一、四五六	二九八
〃	〃 大字種	〃	八九二	一八三	一、七八四	三六六
〃	弓削村	村營	八八三	一八一	一、七六六	三六二
〃	宮浦村	〃	一八三	五八	五六六	一一六
〃	九和村大字興和木	共同	三〇八	六三	六一六	一二六
〃	〃 大字長谷	〃	一、〇〇〇	二〇五	二、〇〇〇	四一〇
〃	豆花村	耕地整理組合	二、五一〇	五一四	五、〇二〇	一、〇二八
〃	菊間町	〃	九〇八	一八六	一、八一六	三七二
〃	〃	第一耕地整理組合	二、五二三	五一七	五、〇四六	一、〇三四
〃	富田村大字上德	第二耕地整坪組合	一、九一〇	七五〇	三、八二〇	一、五〇〇
	計四一件	耕地整理組合	四四、三七五、五	九、六二六、五	九二、一〇七	二〇、一五二
溫泉郡	立岩村大字猿川大遊喜	共同	二二七	四五	四五四	九〇
〃	〃 大字六原	〃	二二五	四七	四五〇	九四
〃	〃 大字猿川原	〃	七五	一五	一五〇	三〇
〃	五明村大字管澤	〃	五四三	一一一	一、一四六	二一二
〃	伊豪村	村營	一、四八四	三〇八	二、九六八	八五六
〃	久枝村大字高木	共同	二六八	六七	五三六	一三四
〃	〃 大字久萬	〃	一三七	一六	二七四	三二
〃	和氣村大字太山寺	耕地整理組合	五〇〇	一〇二	一、〇〇〇	二〇四
〃	生石村大字南吉田	共同	八一〇	一六六	一、六二〇	五〇〇

〃	余土村大字余戸	水利組合	普通水利組合	八一〇	一六六	二、〇六八	三三二
〃	久米村大字北久米	共同	久保田富市	二〇三、五	四二	四〇七	八四
〃	〃 大字鷹ノ子	〃	高市實	七五〇	一五三、五	一、五〇〇	三〇七
〃	〃 大字高市	〃	中山頼三郎	四〇〇	八二	九五〇	二〇〇
〃	〃 大字來住	〃	岸初太郎	二二七、五	四六	四五五	九二
〃	〃 大字南窪田	〃	田中卯吉	七五〇	一五三、五	一、五〇〇	三〇七
〃	湯山村大字湯山	〃	山崎頼太郎	九七	二〇	一九四	四〇
〃	石井村大字今在家	〃	松田龜松	四〇	一〇	八〇	二〇
〃	〃 大字越智	〃	嶋田松藏	八〇	二〇	一六〇	四〇
〃	〃 大字居相	〃	渡部勝一	三五	五	二〇〇	八〇
〃	〃 大字古川	〃	今村菊一	八〇	二〇	一六〇	一六〇
〃	〃 大字天山	〃	北村勇一	八〇	二〇	一六〇	四〇
〃	〃 大字朝生田	〃	八塚榮治	四一五	七一	八三〇	一四二
〃	浮穴村大字高井	〃	相原宗太	一二一	二五	二六〇	五〇
〃	三内村大字則之内	〃	近藤長松	二〇〇	七八	四〇〇	一七六
〃	〃 大字則之内	〃	宇和川惣太郎	一〇四	五〇	二〇八	一〇〇
〃	〃 大字河之内	〃	佐伯龜一	二〇〇	五〇	四〇〇	一〇〇
〃	堀江村大字權現	〃	石丸竹久	三二四、五	六六、五	六四九	二七三
〃	〃 大字福角	〃	柳原鶴義	四八五、五	九九、五	九七一	四一三
〃	荏原村大字荏原町	〃	宇都宮磯十郎	二二五	四六	四五〇	一七〇
〃	〃 大字東方	〃	中川幸三郎	四一八	八六	八三六	一、〇三四
〃	〃 大字小村	〃	藤田幸惠	二九	六	五八	一二
〃	正岡村大字波田	〃	宮城春市	三一六	一四五	六三二	三三六
〃	〃 大字八反地	〃	德永繁三郎	二七〇	五五	五四〇	一一〇

	計三三件			一〇、九三〇	二、三九三	二三、六六六	六、六六〇
伊豫郡	南山崎村大字大平字岡市	共同	岡市計弘	四一、五	八、五	八八	一七
〃	〃 大字大平武領	〃	福井源三郎	二四〇、五	四九、五	四八一	九九
〃	〃 大字大平字梶畑	〃	鍋田杢太郎	一四九、五	三〇、五	二九九	六一
〃	〃 大字大平字曾根	〃	武本利三郎	三三、五	六、五	六七	一三
〃	〃 大字大平字片山	〃	友澤多十郎	一〇七	二二	二一四	四四
〃	〃 大字大平字小野	〃	兒玉健一	一五七、五	二二、五	三一五	七〇
〃	〃 大字大平字下片山	〃	荒川梅三郎	六六、五	一三、五	一三三	二七
〃	南伊豫村大字八倉	耕地整理組合	耕地整理組合	一五三	五一	五〇六	一〇四
〃	北山崎村大字三秋	共同	高井兵五郎	一、九〇三	三九〇	三、八〇六	一、七七四
〃	砥部町大字外山	〃	龜田善一	二四九	五一	四九八	一〇二
〃	北伊豫村大字神崎	〃	野本玉男	一一八	二四	二三六	四八
〃	〃 大字德丸	耕地整理組合	耕地整理組合	一三五	二七	二七〇	五四
〃	郡中村大字米湊	共同	恩地建雄	二四九	五一	四九八	一〇二
〃	〃 大字上吾川	〃	篠崎常吉	四九八	一〇二	九九六	二〇四
〃	〃 大字下吾川	〃	粟田卓次郎	四二三、五	八六、五	八四七	一七三
〃	〃 大字米湊	〃	生野茂	二〇三、五	四一、五	四〇七	八三
	計一六件			四、八一八	九八七	九、六六一	二、九七五
上浮穴郡	明神村大字入野	共同	丸山環	一、一三二	二三二	二、二六四	四九六
〃	〃 大字東明神字高山	〃	大野卯太郎	八三	一七	一六六	四四
〃	父二峰村大字露峯	〃	池田隆義	六四八	一三三	一、二九六	二八四
〃	弘形村大字日野浦	〃	神谷貞太郎	一六六	三四	三四〇	七〇
〃	〃 大字有枝	〃	卯月頼重	三〇二	六二	六〇四	一三六

〃	中津村	村營	八木菊次郎	九一三	一八七	一、八二六
〃	久万町大字上野尻	共同		四〇五	八三	八一〇
	計七件			三、六四九	七四八	七、三〇六
喜多郡	白瀧村	村營	村	八一〇	一六六	一、六二〇
〃	南久立村	〃	〃	八〇〇	一六四	一、六〇〇
〃	菅田村大字大竹字津	〃	〃	八一〇	一六六	一、六二〇
〃	大瀬村大字乙成字小花	共同	黑田八右衛門	四〇五	八三	八一〇
〃	大洲町大字柚木	町營	〃	一六二	三三	三二四
〃	立川村	村營	〃	二四三	五〇	八三〇
	計六件			三、二三〇	六六二	六、八〇四
西宇和郡	日土村大字田ノ窪	共同	清水新平	一二四、五	二五、五	二四九
〃	〃 大字野地	〃	菊池卯三治	六八五、五	一四〇、五	一、三七一
〃	三島村大字藏貫	耕地整理組合	耕地整理組合	一、〇五二	二一六	二、一〇四
〃	舌田村	村營	村	二、六〇〇	五三二	五、二〇〇
〃	川上村	〃	〃	八四一、五	一七二	二、〇四四
〃	〃 大字上治	共同	上田芳吉	六八八、五	一四一	一、三七七
〃	伊方村川永田	〃	高月初市	三、四〇一	六九七	六、八〇二
〃	八幡濱町	耕地整理組合	千丈、神山、八幡濱耕地整理組合	三、二九一	六七四	六、五八二
〃	〃 大字向瀧	共同	大家勵策	三三二	六八	六六四
	計九件			一三、〇一六	二、六六六	二六、〇四九
東和宇郡	石城村大字岩木	共同	小笠原與八郎	一、四九五	三〇六	二、九九〇
〃	〃 大字郷内	〃	片山幾住	八九二	一八三	一、七八四
〃	〃 大字西山田	〃	楠井家吉	一、〇三〇	二一一	二、〇六〇

〃	田之筈村大字明石	〃	佐々木馬治郎	八九〇	一八二	一、七八〇
〃	〃 大字常定寺	〃	宮本春光	一一〇	二二	二二〇
〃	玉津村大字白浦	村營	村	一、六二〇	三三二	三、二四〇
〃	下宇和村大字稻生	共同	竹内虎治郎	六六四	一三六	一、三二八
〃	〃 大字明間	〃	藥師寺清常	二九六	六一	五九二
〃	溪筋村	村營	村	一、〇〇〇	二〇四	二、〇〇〇
〃	土居村大字土居	共同	岡田安太郎	一六五	三四	三三〇
〃	土居村大字古市	〃	川平熊太郎	一六四	三四	三二八
〃	〃 大字嘉喜尾	〃	竹田基俊	一一〇	二二	二二〇
〃	〃 大字窪野	〃	浦田藤一	二〇三	四二	四〇六
〃	中川村大字田苗眞土	〃	丸川右一	二九五、五	六〇、五	五九一
〃	〃 大字加茂	〃	三好靜太郎	四八九	一〇〇	九七八
〃	〃 大字大江	〃	黑田丑平	三六九	七六	七三八
〃	〃 大字清澤	〃	宇都宮茂	六四六、五	一三一、五	一、二九三
	計一七件			一〇、四三九	二、一三八	二〇、八七八
北宇和郡	喜佐方村大字河內	共同	土居千代吉	八一〇	一六六	一、六二〇
〃	日振島村	村營	村	八〇〇	一六八	一、六〇〇
〃	蔣淵村	共同	中川八太郎	二、七八八	五七一	五、五七六
〃	九島村大字石應	〃	秋本孝之亟	八一〇	一六六	一、六二〇
〃	好藤村大字內深田	〃	山下吉則	九七二	一九九	一、九五九
〃	三間村大字土居中	〃	赤岡盛藏	二四九	五一	四九八
〃	旭村大字奈良	〃	岡田清隆	四八二	九八	一、二八四
〃	明治村富岡	耕地整理組合	富岡耕地整理組合	三五七	七三	七一四
	計			七、二六八	一、四九二	一四、八七一
						三、〇〇七

（小設備追加分）

郡市	事業施行地	主体別	事業施行者又ハ代表者	助成金 八年度	助成金 九年度	事業費 八年度	事業費 九年度
	總計			一二〇、五一一、五	二五、三七五、五	二四六、四五〇	五六、六七一
新居郡	垣生村	耕地整理組合	耕地整理組合	—	五六	—	一三九
〃	神郷村大字松神子	〃	〃	—	二五	—	二一九
周桑郡	徳田村大字徳能	〃	上方又助耕地整理組合	—	八三	—	三五〇
〃	田野村大字田野	〃	國廣耕地整理組合	—	九九	—	二八〇
〃	田野村大字北田野	〃	耕地整理組合	—	六三	—	五八〇
越智郡	龜岡村大字種	〃	〃	—	一一四	—	一、〇五一
〃	大井村大字九王	〃	〃	—	一一二	—	一、〇一二
〃	下朝倉村大字朝倉南	〃	第一耕地整理組合	—	九〇四	—	二、八〇〇
溫泉郡	南吉井村大字南野田	〃	耕地整理組合	—	二八	—	七五
〃	難波村大字下難波	〃	〃	—	一四	—	三八
伊豫組	南伊豫村大字八倉	〃	〃	—	一九	—	一七六
喜多郡	粟津村八多喜本郷	〃	〃	—	一五五	—	一、〇〇〇
〃	大洲町市木	〃	〃	—	四三	—	一四〇
〃	新谷村下新谷	〃	〃	—	三一	—	二二一
東宇和郡	多田村河内	〃	第二耕地整理組合	—	一四	—	四〇〇
北宇和郡	喜佐方村立間尻村	〃	耕地整理組合	—	三、四〇〇	—	一一、六八一
	一六地區						

（二年量開墾）

郡市	事業施行地	主体別	事業施行者又ハ代表者	助成金 八年度	助成金 九年度	事業費 八年度	事業費 九年度
新居郡	大生院村岸影	耕地整理組合	野口菊治	一、一三五、二〇円	四、一九五、二八円	二、九二八、四九円	一四、四〇〇円
〃	西條町所敷	〃	森本鍋次	七九一、〇八	六、四八八、九二	一、九八八、一九	一六、二七五、一五
越智郡	櫻井町孫兵衞作	〃	曾我部右吉	一、二四六、七二	二、二七六、九七	三、一一六、八〇	五、七一八、〇一
計				三、一七三、〇〇	一二、九六〇、九九	八、〇三三、四八	三六、四三三、一六

（用排水）

郡市	事業施行地	主体別	事業施行者又ハ代表者	助成金 八年度	助成金 九年度	事業費 八年度	事業費 九年度
溫泉郡	小野村	縣	縣	三、〇〇〇円	二七、六〇〇円	六四、〇〇〇円	五四、二〇〇円

昭和九年度着手分

（小開墾）

郡別	事業施行地	主体別	事業施行者又ハ代表者	助成金	工事費	備考
溫泉郡	北吉井村大字志津川	耕地整理組合	志津川耕地整理組合	四、一〇九円	八、二一八円	（旱）
〃	生石村大字南吉田	共同	川崎源兵衞	一、七八〇	三、五八五	（旱）
〃	伊台村	村	（村）	九四五	一、八九〇	
計	三			六、八三四	一三、六九三	

越智郡	九和村大字桂	共同	山本常藏	一、三〇六	二、六一二		
計一				一、三〇六	二、六一二		
新居郡	船木村	村	(村)	九一七	三、〇七〇	(旱)	
計一				九七一	三、〇七〇		
宇摩郡	小富士村大字藤原	共同	三木圓之助	四一四	八二八	(旱)	
〃	大字中村	〃	近藤幾太郎	三八五	七七〇	(旱)	
〃	村大字小林	〃	高橋甚吉	五一五	一、〇三〇	(旱)	
〃	中之庄村	耕地整理組合	耕地整理組合	三二五	六五〇	(旱)	
計四				一、六三九	三、二七八		
伊豫郡	北伊豫村大字神崎	共同	池内槌三郎	六五〇	一、三〇〇	(旱)	
〃	大字東古泉	〃	早瀨孫作	三七〇	七四〇	(旱)	
〃	郡中村大字米港	〃	生野茂	五七二	一、一四四	(旱)	
〃	大字上吾川	〃	篠崎常吉	五九五	二、二二〇	(旱)	
計四				二、一八七	五、四〇四		
東宇和郡	多田村大字東多田	共同	岡田清德	六八六	一、三七二	(旱)	
〃	大字伊延	〃	高岡虎市	一八四	三六八	(旱)	
〃	大字河內	整地整理組合	第二耕地整理組合	六八二	一、三六八四	(旱)	
〃	田之筋村大字新城	共同	上甲武重	五〇〇	一、〇〇〇	(旱)	
〃	中川村大字大江	〃	黑田丑平	六一九	一、一三八	(旱)	
〃	土居村大字土居	〃	周藤音一郎	二、〇二九	四、二七五	(旱)	
計六				四、七〇〇	九、六一七		

	合計一九件			一七、五八三	三七、六七四	(旱)一五、七二二圓 (其他)一、八六二圓	

附記（旱）ハ旱害對策トシテ施行セシメタルモノ

（小用排水改良）

郡別	事業施行地	主体別	事業施行者又ハ代表者	助成金	工事費	備考
溫泉郡	難波村大字中通	共同	高松百五郎	五一〇	一、〇二〇	
〃	久米村大字來住	〃	三好通政	四四〇	八八〇	
〃	大字北久米	〃	久保田富市	一、一〇二	二、二〇四	
〃	大字北窪田	〃	岩見鹿之助	六六一	一、三二二	
計四				二、七一三	五、四二六	
宇摩郡	野田村	共同	續木繁藏	五八九	一、一七八	
計一				五八九	一、一七八	
上浮穴郡	明神村大字東明神	共同	正岡佐太郎	四七〇	一、〇〇〇	
計一				四七〇	一、〇〇〇	
喜多郡	三善村大字春賀	耕地整理組合	揚水耕地整理組合	一、〇九五	二、一九〇	
計一				一、〇九五	二、一九〇	
合計	七件			四、八六七	九、七九四	

（小設備）

郡別	事業施行地	主体別	事業施行者又ハ代表者	助成金	工事費	備考

溫泉郡	伊台村	村	(村)	渡部忍	一八八	三七六
〃	難波村字上難波	共同	耕地整理組合	八一九	一、六三八	
〃	和氣村大字太山寺	耕地整理組合		一、六六六	三、三三二	
	計 三			一、六七三	五、三四六	
越智郡	津倉村	村	(村)	一、七八〇	三、九八〇	
〃	龜山村	〃	〃	一、五八七	三、一七四	
〃	盛口村	〃	〃	二、四七六	六、八四〇	
〃	瀬戸崎村	〃	〃	一、八七五	四、八〇〇	
〃	櫻井町	〃	(町)	一、〇六八	二、二五〇	
〃	關前村	村	(村)	一、三〇五	二、六一〇	
〃	菊間町	耕地整理組合	第二耕地整理組合	二、五三九	五、〇七八	
	計 七			一一、六三〇	二八、七三二	
周桑郡	丹原町大字池田	共同	徳永高助	五〇〇	一、〇一〇	
〃	〃 大字今井	〃	木下義四郎	四五五	九一三	
〃	〃 大字久妙寺	〃	今井幸助	四八九	九八〇	
〃	庄内村大字且ノ上	水利組合	普通水利組合	一、五四一	三、一八二	
	計 四			二、九八五	六、〇八五	
新居郡	船木村	村	(村)	五〇〇	一、〇〇〇	
	計 一			五〇〇	一、〇〇〇	
宇摩郡	蕪崎村	共同	村上薫	七六一	一、五二二	
〃	川瀧村	〃	山崎藤市	一、八四六	三、六九二	

〃	中之庄村	耕地整理組合	耕地整理組合	六一六	一、二三二	
〃	上山村	共同	藤田廣	一、六七八	三、三五六	
	計 四			四、九〇一	九、八〇二	
上浮穴郡	久万町	町	(町)	一、四三〇	二、九〇〇	
〃	明神村大字西明神	共同	正岡信一	四七〇	一、〇〇〇	
〃	〃	〃	小倉四郎	四六五	九七〇	
〃	川瀬村	村	(村)	七一八	一、四三六	
	計 四			三、〇八三	六、三〇六	
伊豫郡	郡中村大字上吾川	共同	栗田卓次郎	五五〇	一、一〇〇	
	計 一			五五〇	一、一〇〇	
喜多郡	白瀧村	村	(村)	一、六八一	三、三六二	
	計 一			一、六八一	三、三六二	
西宇和郡	三島村大字下泊	共同	東類治	一、〇三九、五	二、〇七九	
〃	〃 大字皆江	〃	仲村賢次郎	一、〇三九、五	二、〇七九	
〃	川上村	村	(村)	一、二二九	二、四五八	
〃	眞穴村	〃	〃	一、九九一	四、一八二	
〃	舌田村	〃	〃	一、二二六	二、四五二	
	計 五			六、五二五	一三、二五〇	
東宇和郡	田之筋村大字明石	共同	水口定一	七六三	一、五二六	
〃	中川村大字田苗眞土	〃	坪田好貞	六〇〇	一、二〇〇	
〃	溪筋村	村	(村)	一、四九四	三、〇〇〇	

〃	計三				二、八五七	五、七二六
北宇和郡	旭村	村	（村）		一、九〇二	三、八〇四
〃	喜佐方村	共同	土居千代吉		一、〇九〇	二、二五〇
	計二				二、九九二	六、〇五四
〃	合計 三五件				四一、三七七	八六、七六三
總計 六一件					六三、八二七	一三四、一三二

（開墾）

郡別	事業施行者	主体別	事業施行者又ハ代表者	助成金	事業費	備考
越智郡	小西村脇	耕地整理組合	近藤大作	五、〇二八	二、五七〇	
新居郡	垣生神郷村	〃	三浦幾次	七、一二〇	一七、八〇〇	
周桑郡	小松町	〃	谷口光範	七、五〇〇	一八、七五〇	
宇摩郡	豊岡村岡銅	〃	河野富五郎	四、四一二	二、〇五〇	
〃	天満村西ノ山	〃	山中鬼子男	四、四二二	一一、〇三〇	
	計五			二八、八八〇	七二、二〇〇	

（用排水）

郡別	事業施行者	主体別	事業施行者	助成金	事業費	備考
喜多郡	新谷大洲町	縣	縣	三〇、〇〇〇	六〇、〇〇〇	

第八、時局匡救耕地關係農業土木事業施行概要

イ、事業奬勵設備狀況

事業ノ圓滿遂行ヲ期スル爲新ニ職員三十八名ヲ增置シ更ニ各郡（十二郡）ニ技術員出張所ヲ設置シ專ラ事業ノ調査、設計及工事監督ノ任ニ當ラシメ尙本課ヨリ隨時係員現地ニ出張ノ上事業ノ鞭韃督勵ニ當リ指導監督ニ遺憾ナキヲ期シタリ

ロ、事業施行狀況

（一）、一般事業

各種事業共事業施行認可後直チニ着手セシメ其ノ事業費總額及豫定工事期間（事業費ノ大ナルモノハ全期間ヲ通シテ小ナルモノハ農閑期ニ施行スルヲ原則トシテ）ヲ算定シ其ノ期間ノ事業工程表ヲ作製セシメ工事監督ノ爲現地出張ノ際ハ常ニ事業進渉程度ト事業工程表トヲ對照シ豫定ヨリモ遲延セル向ハ使役人夫ヲ增加セシムル等機宜ノ措置ヲ講セシメ工事ノ進捗ヲ圖リタリ

（二）、用排水事業

第九、時局匡救耕地關係農業土木事業施行ノ影響

本事業ガ農民ニ及ホセル影響ニ付テハ多方面ニ亘リ其ノ効果ヲ現ハセルモ其ノ主ナル事項ヲ擧グレバ

イ、市町村其ノ他團體ノ財政ニ及ホセル影響

匡救事業施行ノ爲農業者ニハ餘剩勞力ヲ活用セシメ殊ニ失業者ニ就勞ノ機會ヲ與ヘ勞賃ヲ得セシメタル結果斯種階級ノ納稅成績著シク向上シタルト小設備、小用排水改良事業施行ニヨリ維持上ノ便益ヲ得且管理費ヲ簡約スルニ至レリ

用排水改良事業ハ本來ノ性質ニ鑑ミ縣直營ニ依リ施行スルヲ原則トセシモ工事施行ニ技術ヲ要セス簡易ナルモノハ工事進渉程度ヲ斟酌シ隨意契約ニヨリ工事ヲ請合ハシメ直營ト併行ニヨリ工事ノ進渉ヲ期シタリ

ハ、會計檢査ノ狀況

會計帳簿ハ各事業主体共一定樣式ノモノヲ使用セシメ且會計經理ニ付テハ會計事務取扱上ノ注意ヲ發シ勵行ヲ期セシム而シテ會計檢査ニ關シテハ屬主事補ヲシテ各郡ヲ分擔セシメ助成金ノ請求アリタルモノニ付實地會計檢査ヲナシ適正ヲ期セシメタリ

ニ、工事檢査ノ狀況

工事檢査ニ際シテハ出來形檢査ト設計書並工事仕樣書記載ノモノト相違スルモノ或ハ工事粗漏ノモノニ付テハ改修築或ハ手直シヲ爲サシメ工事ノ完成ヲ期シタリ但シ輕微ノ變更（當初ノ計畫ヲ變更スルトキハ豫メ變更認可ノ手續ヲヲ執ラシム）アルモ工事費及其ノ事業ノ施行目的並効果ニ於テ變化ナキヲ認メタルモノハ之ヲ承認スル方針ヲ採リタリ

ロ、町村自治ニ及ホシタル影響

從來ノ事情ニ依リ町村自治ノ懸案ト目サレタル町村內ノ圓滿ヲ缺ギタルモノ或ハ道路改修等ノ爲紛擾ヲ重ネ來リタル町村ニ耕作道或ハ其ノ他ノ事業ヲ施行セシメタル關係上之カ解決ヲ見タルモノ多シ

ハ、產業上ニ及ホセル影響

今回施行セル各事業ハ何レモ多年事業者側ニ於テ施行セムコトヲ希望セシ筒所ニシテ其ノ宿望達セラレタル結果恒久的生產ノ增殖ヲ齎ラシ又水利上ノ利

便ヲ得或ハ耕作道ノ開通ニ依リ交通上ニ多大ノ便宜ト勞力ヲ節約シ隣所ニ匡救事業ノ恩惠ヲ謳歌スルニ至レリ

二、地主小作間ノ融和

地主小作共共同一致事業ノ遂行ニ努力シタル爲從來對立的狀態ニアリタル兩者間ノ關係モ思想的ニ緩和セラレ間接的ニ農村ノ平和ヲ誘致セルニ至レリ

ホ、其ノ他耕地事業ノ効果一般ニ認識セラルヽニ至リ今更ノ如ク痛感シ斯業ニ對スル理解大イニ高メラレ耕地事業勃興セムトスル氣運ニ至レリ

附、(1)時局匡救耕地關係事業會計事務取扱上ノ注意

一、耕地整理組合ハ耕地整理會計取扱規程ニ從ヒ其ノ他ノ共同施行ニアリテハ右規程ニ準シ必ス會計帳簿ヲ備ヘ處理スルコト該當事項ナキ帳簿ハ省略スルコト

二、會計事務ハ主任者ヲ設ケ取扱ニ任セシムルコト

三、証憑書類ハ費目毎ニ仕拂年月日ノ順序ニ依リ年度毎ニ編綴保存スルコト

四、金錢ノ收入アリタルトキハ會計主任之ヲ受領シ領收証ヲ交付スルコト

五、金錢ノ支出ヲ要スルトキハ組合長又ハ代表者ノ承諾ヲ得テ領收証ヲ徵シ會計主任之ヲ拂渡スコト

六、金錢ノ收入支出ハ當該帳簿ニ夫々記入シ出納ヲ明カニスルコト

七、請負ニ附シタル場合ハ一括シタル請負金額ヲ記帳スルコト

附記　設計豫算ノ以内ニ於テ請負ニ附シタル場合其ノ殘余金高ニ對シテ郡駐在技術員ト合議ノ上相當埆工事ヲナスヘキコト

八、夫役現品ヲ賦課シタル場合ハ之ヲ換算金額ニ依リ領收証ヲ徵スルコト

九、開墾事業團地内ノ土地買收費ニ對シテハ助成ヲ認メサルコト

一〇、會計ニ關スル証憑書類ノ文書ハ改竄スルコトヲ得ス

一一、金錢ノ出納ハ事業年度(一般會計年度)終了後可成十日以内ニ閉鎖スルコト

一二、耕地整理組合ニ於テ施行スルモノニ在リテハ事業年度ハ從來通ニテ差支ヘナキモ匡救事業ニ該當ノモノハ三月三十一日ヲ以テ打切リ可成十日以内ニ會計ヲ閉鎖スコト

一三、助成金請求書ハ助成規程第六條ニ依リ必ス四月十日迄ニ提出ノコト若シ助成金ノ分割交付ヲ受ケムトスルモノハ助成規程第六條ニ依リ精算金額ニ付申請書ヲ提出ノコト但シ二ケ年量開墾事業ハ開墾助成法ニ依リ請求スルコト

一四、助成金交付申請ニ關シテハ各年度別ニ助成相當額ヲ請求スヘキコト

參考　耕地整理會計取扱規程(昭和七年二月十六日愛媛縣告示第九九號)

第一條　耕地整理法ニ依リ耕地整理ヲ施行スル者ハ本規程ニ依リ左記帳簿ヲ備ヘ會計事務ヲ處理スヘシ

但シ該當事項ナキ帳簿ハ之ヲ省略スルコトヲ得

一　現金出納簿　第一號樣式

二　豫算差引簿　第二號樣式

三　整理費賦課徵收簿　第三號樣式

四　夫役現品賦課簿　第四號樣式

五　人夫使役簿　第五號樣式

六　借入金整理簿　第六號樣式

七　請負工費整理簿　第七號樣式

八　消耗品整理簿　第八號樣式

九　通信運搬費受拂簿　第九號樣式

一〇　備品臺帳　第十號樣式

前各號ノ外整理上必要ナル補助簿ハ適宜之ヲ備フルコトヲ得

第二條　會計ニ關スル證憑書類ハ費目毎ニ仕拂年月日ノ順序ニ依リ年度毎ニ編綴シ之ヲ保存スヘシ

第三條　費用又ハ夫役現品ニ代ルヘキ金錢ノ分賦徵收ヲ行ハムトスルトキハ第十一號樣式ノ納入告知書ヲ納付人ニ發スヘシ

耕地整理法第七十九條ニ依リ市町村ニ徵收方ヲ請求セムトスルトキハ第十二號樣式ノ請求書ヲ當該市町村長ニ差出スヘシ

第四條　金錢ノ收入アリタルトキハ會計主任之ヲ受領シ領收證ヲ交付スヘシ

第五條　金錢ノ支出ヲ要スルトキハ組合長又ハ施行委員長ノ承認ヲ得テ領收證ヲ徵シ會計主任之ヲ拂渡スヘシ

第六條　第四條第五條ノ收入支出ハ當該帳簿ニ夫々記入シ出納ヲ明ニスヘシ

第七條　豫算各款ノ金額ハ役此流用スルコトヲ得ス

第八條　金錢ノ出納ハ事業年度終了後一箇月ヲ以テ閉鎖スヘシ會計係ハ出納閉鎖後二十日以内ニ收支決算書ヲ作成シ帳簿及證憑書類ヲ添ヘ組合長又ハ施行委員長ニ差出スヘシ

第九條　耕地整理組合聯合會又ハ一人施行ニ依ル者ハ本規程ニ準シ會計事務ヲ執行スヘシ

附　則

本規程ハ公布ノ日ヨリ之ヲ施行ス但シ既設ノ耕地整理組合、耕地整理組合聯合會共同施行又ハ一人施行ニ依ル者ハ昭和七年事業年度ヨリ之ヲ施行ス

第一號樣式

現金出納簿

年月日	證憑番號	摘要	收入額	支出額	殘額	會計主任認印	組合長認印
			円	円	円		

備考

一　摘要欄ニハ收入、支出ノ事由ヲ明記シ月計竝累計ヲ朱書スヘシ

第二號樣式

收入(支出)豫算差引簿

年月日	證憑番號	摘要	豫算額	收入額(支出額)	殘額	項	款
			円	円	円		

備考

一　本帳簿ハ收入、支出共費目毎ニ口座ヲ設ケ年度毎ニ小口ヲ改メ又ハ別冊トナスヘシ

第三號樣式

整理費賦課徵收簿(甲號)

賦課標準	摘要

| 納期區別 | 分賦總額 | 納期 | | |

(3)昭和七年度小開墾、小用排水改良、暗渠、排水、小設備、事業成績

事業種別	成績 着手 箇所數	成績 着手 地積	成績 成功 箇所數	成績 成功 地積	附記
計	七八四、六〇〇、五〇	四七七、八三〇、三五	六一	六三九、七五九、九〇	七五錢
小開墾	開田 七六 (内災害復舊一六) 開畑 一、一六六 計 一、三四二	開田 二九、九一〇町九 (内災害復舊一、一七〇〇) 開畑 三五七、九一二一 計 三八七、八三〇一	工事完了 開田 三五 (内災害復舊 八九八、三) 畑 九三三 工事未了 開田 四一 (内災害復舊 一、三) 畑 三六八 計 四〇九	開田 二四、五五一〇町 (内災害復舊一、七三三) 開畑 二七三、四一二〇 計 一、九七、九七〇〇	
小用排水改良	六一一	受益面積 六、六三八、二一〇一	工事完了 三三一 工事未了 二、九〇	受益面積 五、三一〇、二六一四	
暗渠排水	五一	施行地積 六八、三八二八町	工事完了 二六 工事未了 二五	施行地積 五四、一八一四	
小設備	六五六	關係地積 五、〇〇二、六三一一	工事完了 五六〇 工事未了 九六	關係地積 四、〇〇二、〇一〇〇	
計	二六七〇	一二、〇九七、〇七一一町	工事完了 一、八五〇 工事未了 八二〇	九、六六四、四二二八	

地區名	所在地	開田畑豫定面積	事業費	主ナル工事	助成金交付豫定總額	進捗狀況 事業費支出額 七年度	八年度	九年度	開田畑面積 七年度	八年度	九年度	助成金交付額 七年度	八年度	九年度	土地利用狀況
宇摩郡西條町鷺谷	西條町	開田 九、五二一三	二四、七八〇、〇〇	仝	八、二九一、九九	四、七三三、〇〇	九、五〇〇、〇〇	—	開田 一、三六〇	開田 三、三六〇	九、三三三	—	一、六三一、六六七、六〇	二、三九一、三一七、八五一、二四六、二七九、四四	仝
〃 新居郡西條	野田村	開田 二八、五〇〇四町	二六、五〇〇、〇〇円	溜池新設地目變換	六、五〇一、〇〇円	六、九九九、九六円	八、六一六、七五円	八、九一、九六	開田 四、一〇〇〇	三、一九、五〇〇	一、三八四	二、七七、五四三、四四四、三九	九、九八八、八〇	二、八三、〇七	水稻栽培 反當平均三石
〃 越智郡關前村大字大下	關前村	開畑 七、三六〇四	一三、〇〇〇、〇〇	山林開畑	五、〇四〇、〇〇	二、〇四六、七四	八、〇五一、五七	二、三八、二二	開田 一、五〇〇	四、八〇〇〇	一、〇九〇四	八九八、六九三、二〇一三	七、八五九、一五	二、一九一、二五	陸稻栽培 反當平均二石
〃 伊豫郡北伊豫村大字横田大溝	北伊豫村	開田 八、一三四	二〇、六〇〇、〇〇	水害耕地復舊	八、一三六、〇〇	三、三五三、〇二一、九七三、一四	四、六二七、四	開田 一、六〇〇	五、七二〇〇	、七八三	一、元九	一、元九 三五、〇一三、九二一、八一四、七六	九二一、〇八	水稻栽培 反當平均二石八斗	柑橘栽培
〃 伊豫郡廣田村總津	廣田村	開田 二、六三〇〇 開畑 、八九一五	四七、〇〇〇、〇〇	溜池新設地目變換	二八、三九八、八八	八、一〇六、五三一、〇八六、七三	八、三八、〇〇	—	開田 八、五〇〇 開畑 、五四三	三、〇五、〇〇 、三四三	三、六八、三	三、六八、三 二、七 二、九	三、〇〇三、四七	水稻栽培 開畑ハ疏菜栽培ス	水稻栽培 反當平均二石五斗
〃 上浮穴郡川瀬村大字下畑野川千本ケ原	川瀬村	開畑 二、〇〇〇〇	一〇、〇〇〇、〇〇	山林開畑	八、〇〇〇、〇〇	九、八六八、八〇	七、八六九、九五	二、一、九一、二五	開畑 一、〇〇〇〇	九、五〇〇〇	一〇、五〇〇〇	三六七、五二、三五、五一	四、七六、九七	陸稻栽培 反當平均二石	
上浮穴郡柳谷村休場	柳谷村	開田 一〇、一〇一三	三八、四七〇、三〇	開墾地目變換	五、三七、四一	一、一四八、一〇	一六、九六、五六	一〇、八五六四	—	—	開田 一〇、一〇一三	四四五、五〇六、五八六、九八八、三〇六、九四		水稻栽培 反當平均三石	
〃 喜多郡大瀬村宮ノ成	大瀬村	開田 六、八〇六 開畑 八、一〇一五	四二、七四八、〇〇	溜池新設山林開田並山林開畑	五、〇二、七一	七、九八六、二九	二八、〇四六、六二	二六、七六、一五	開田 一 開畑 一	、一九元 四、五〇〇〇	六、六八〇七 三、七〇一五	二、六六六、六三六、二四八、二六、一四一、二七		水稻反當平均二石五斗開畑ニハ栗ヲ栽培ス	
〃 東宇和郡魚成村今田	魚成村	開田 七、〇七〇三	三一、〇〇〇、〇〇	溜池新設地目變換	二、三四〇、〇〇	五、七六〇、六四	九、九七四、〇八	五、六六八、二六	—	—	開田 七、〇七〇三	二、二三九、三二七、八二五、二四六、二七九、四四		水稻栽培 反當平均二石五斗	

計九地區	開田 七、八四三 開畑 三七、四九四 計 一九、三三七	五四〇、〇八六	九七、四二〇〇	四一、三〇三、一五	四一、八六、四〇	三〇、四〇一、八六	開田 六、二〇〇〇 畑 八、七〇〇〇 計 一四、七〇〇〇	三六、九六一、五 一九、三四三、〇八 五五、九〇八	二九、〇〇〇 一五、六〇一、〇〇 四四、七三九	一五、六〇一、〇〇	三一、 二五、〇〇	三七、 二六、〇〇

(5) 事業種類別事業主調（七年度着手分）

事業種別	共同町村	耕地整理組合	個人	村農會	普通水利組合	計
小開墾	一五〇	四	二	二七	一	一八三
小用排水改良	一三〇	一〇	二五	一	四	二七一
暗渠排水	三六	二	二	一	一	四〇
小設備	一六四	一四	一三	一	一	二〇二
計	五八〇	三〇	五一	二九	四	六九六

(6) 事業主体別箇所數調（七年度着手分）

事業種別	共同町村	耕地整理組合	個人	村農會	普通水利組合	計
小開墾	田 六三 畑 一、二四一 内(九) 三三 八九五	一 七	一 三	三 一	三 一	七六 内(二六) 一、二六六
小用排水改良	四五七	二四三	五五	三〇	九九	三五 内(二) 八九八
暗渠排水	四五	二六	三	一	三	一
小設備	五〇二	四三一	四八	三九	一〇一	八六
計	一、三〇九	一六二九	一一四	七三	二〇六	一四一

備考 小開墾中（）内ハ災害復舊ノ箇所數トス

(7) 小設備ノ工事種類並事業主体別箇所數調（七年度着手分）

工事種類	共同町村	耕地整理組合	村農會	個人	計
道路	箇所	二〇五	二	一	二
	關係地積	二、〇〇〇町九〇一六	六三八町九九八〇〇	七〇一町九〇〇	四町〇〇〇〇
水路	箇所	三五	三八	三	一
	關係地積	二七四七〇〇		三五〇〇	四八〇〇
暗渠	箇所	八		三	
	關係地積	四二九〇〇〇		三六〇八	一〇〇〇〇
井堰	箇所	五二	二	三	二
	關係地積	二六四七一五	一八九六〇〇	二三三五〇九	
堤塘	箇所	一五	三	四	
	關係地積	一九八二〇〇	三二一七〇二	五〇四六二五	
溜池	箇所	三八			
	關係地積	一三九七一〇二			
樋管	箇所	二〇	三	六	
	關係地積	一八八〇〇〇〇	三六〇〇〇〇	二三〇〇〇〇	
橋梁	箇所	二二	二	四	
	關係地積	七三二三八	一八〇〇〇〇	一八〇〇〇〇	
護岸	箇所	六		七	
	關係地積	四二〇〇〇〇		二二三〇〇〇	
頭首工	箇所	二			
	關係地積	三三〇〇〇〇			
貯水タンク	箇所	一〇〇			
	關係地積	二〇〇〇〇〇			一〇〇〇
計	箇所	五〇三	四八	一〇二	三
	關係地積	三、二八〇、三〇二	七四三、八〇二	九七、二八〇八	五〇〇〇〇
	備考				一
					四五〇〇
					六六
					五、〇〇二、六三二

(ロ) 昭和七年度着手昭和八年度分

(1) 昭和八年度小開墾、小用排水改良、暗渠排水、小設備事業補助金交付決算書（七年度着手分）

事業種別	工事費豫算額	工事費支出額	縣助成金交付額	同上中國庫助成金額	備考
小開墾	四三、〇九六円〇〇 (五三、二三七二〇)	四三、〇九六円〇〇 (五八、二八八四五)	二一、五四八円	二一、五四八円	
小用排水改良	八〇、六九〇〇〇 (一〇四、八二六三六)	八〇、六九〇〇〇 (九六、四五九〇六)	四〇、三四五	四〇、三四五	

| | | |

| | | |

一 用排水幹線改良	一二六、〇〇〇	六三、〇〇〇	三二、〇〇〇	三一、〇〇〇			
	一二六、〇〇〇	三二、〇〇〇	三一、〇〇〇				
二 小用排水改良	二一二、四九六	一〇六、二四八	八五、九八二	二〇、二六六	不足八、七六〇圓五〇錢小開墾、暗渠排水小設備助成金流用	不足二、八四〇圓五〇錢小開墾、暗渠排水小設備助成金流用	
	二三五、六九八	一一七、八四九	九四、七四二、五	一三、一〇六、五			
丙 暗渠排水及小設備	三〇四、四二二	一五二、二一一	一二四、八九六	二七、三一五	過剰四、一八九圓五〇錢	過剰一、八九九圓五〇錢	
	二九二、二四四	一四六、一二二	一二〇、七〇六、五	二五、四一五、五			
一 暗渠掛水	一、七五六	八七八	七二八	一五〇	過剰 五三三圓小用排水改良事業へ流用	過剰 一一〇圓小用排水改良事業へ流用	
	四七〇	二三五	一九五	四〇			
二 小設備	三〇二、六六六	一五一、三三三	一一四、一六八	二七、一六五	過剰三、六五六圓五〇錢小用排水改良事業へ流用	過剰一、七八九圓五〇錢小用排水改良事業へ流用	
	二九一、七七四	一四五、八八七	二〇、五一一	二五、三七五、五			
計	七三七、五二〇	三六四、六七〇	二六八、三三五	九六、三三五			
	七三七、五二〇	三六四、六七〇	二六八、三三五	九六、三三五			

(3)昭和八年度時局匡救事業勞力費並使用勞働者延人員調（八年度着手分）

事業種別	事業費又ハ工事費	内勞力費支出額	事業費又ハ工事額ニ對スル割合	使用勞働者延人員	附記
二 年量開墾	七、七三三円五〇	二、〇二四円八八	二六%	二、六九九人〇〇	平均單價 七五錢
小開墾	三五、四二六〇〇	三二、四三九〇〇	九二	四二、七五四〇〇	七六錢
用排水幹線改良	六四、〇〇〇〇〇	三〇、二〇一六四	四七	三七、七一九五五	八〇錢
小用排水改良	一八九、四八五〇〇	一〇九、〇六五〇〇	五八	一五一、四七九〇〇	七二錢
暗渠排水	三九〇〇〇	一八三〇〇	四七	二四四〇〇	七五錢
小設備	二四一、〇二三〇〇	一三、四三八〇〇	五四	一七一、六二九〇〇	七六錢
計	五三八、一五六五〇	三〇四、三五一五二	五七	四〇六、五二四五五	七五錢

(4)昭和八年度小開墾、小用排水改良、暗渠排水、小設備事業成績（八年度着手分）

事業種別	着手 箇所數	着手 地積	成功 箇所數	成功 地積	附記
小開墾 開田	一六	一二、町二八二三	工事完了 開田 二	九、町四七〇五	事業主体別、箇所數別紙ノ通
(内災害復舊)	一一)	(六二二四)	(内災害復舊)	(一、四八〇〇)	
開畑	三七八	一、六二二四	開畑 一)	六八、八四二二	
計	三九四	九七、四六二九	計 二八一	七八、三二二七	
			二八三		
			工事未了 開田 一四		
			(内災害復舊) 二)		
			開畑 九七		
			計 一一		
小用排水改良	四三八	受益面積 四、二四二、一〇二二	工事完了 二二一	受益面積 三、二九八、一三〇〇	
			工事未了 二一七		
暗渠排水	三	施行地積 六、三〇〇〇	工事完了 二	施行地積 五、一三〇〇	工事種類別、箇所數並關係地積別紙ノ通
			工事未了 一		
小設備	六四七	關係地積 五、八九三、一七二七	工事完了 三四五	關係地積 四、八七三、六二二〇	
			工事未了 三〇五		
計	一、四八二	一〇、二三九、〇五一八	工事完了 八五一	八、二五五、三〇一七	
			工事未了 六三一		

(5)昭和八年度着手二年量開墾事業成績調

(6)事業種類別事業主体調（昭和八年度着手分）

地區名	所在地	開田畑豫定面積	事業費	主ナル工事	助成金交付豫定總額	進捗狀況 事業費支出額 八年度	九年度	開田畑面積 八年度	九年度	助成金交付額 八年度	九年度	土地利用狀況
新居郡大生院村岸影第二耕地整理組合	大生院村	開田 五町 三五三 開畑 一〇六四	一四、四〇〇、〇〇円	湧水地堀鑿揚水機設備地目變換	五、三二〇、〇〇円	二、九二八、四九円	一〇、八六八、〇〇	開田 一 五町 三五三 開畑 六四	一、一三五、一〇円	四、一九五、二八円	水稻栽培反當平均三石內外
新居郡西條町所鍛〃	西條町	開田 七、二〇一	一八、一〇〇、〇〇	同	七、一〇〇、〇〇	一、八八、一九	一六、二五五、一五	開田 七町 一〇〇〇	一、一〇一	七、一〇八	六、四八八、九二	水稻栽培反當平均二石八斗內外
越智郡櫻井町孫兵衛作〃	櫻井町	開畑 六、三一〇〇	八、八〇八、八〇	山林開畑	三、五三、五二	三、一六、八〇	五、六九、一〇〇	開畑 五、九〇〇	一、一三〇〇	一、一四六、七二	二、二五六、七九	果樹栽培、柿、柑橘
計 三地區		開田 三、五五三 開畑 六、三八四 計 一八、九五〇七	四、四〇八、八〇		一六、三四、〇〇	八、〇〇三、四八	三一、七九五、一八	開田 七、一〇〇〇 開畑 五、九〇〇 計 一二、七九四	五、四六三	三、一五三、〇〇	二、二〇〇、六、六六〇七	三、九六〇、九
小開墾		四五	一		八	一	五八	一	一九六	三	一	五
小用排水改良		一五六	一三		二四	一	一	一	一	一	一	一
暗渠排水		一	一		一	一	一	一	一	一	一	一
小設備		一一六	二九		二七	一	二	一	二	一	二	一
計		三一八	四六		五二	八	四三〇	一	五	一七五	一	四〇

(7)事業主体別箇所數調（八年度着手分）

事業種別	共同町村	耕地整理組合	個人	村農會	水利組合	計
小開墾 着手	田 八 畑 三三七	田 一 畑 二九	田 一 畑	田 一六 畑 三七八	田 一一 畑 二八一	田 一一 畑 二一一
小開墾 完了	田 一 畑 一五二	田 一 畑 三八	田 一 畑	田 一六 畑 六四七	田 一一 畑 一、四八一	田 三 畑 三四五
着手	一	一	一	一	一	一
完了	一	一	一	一	一	一
小用排水改良 着手	一	一	一	一	一	一
小用排水改良 完了	一	一	一	一	一	一
暗渠排水 着手	一	一	一	一	一	一
暗渠排水 完了	一	一	一	一	一	一
小設備 着手	一	一	一	一	一	一
小設備 完了	一	一	一	一	一	一
計 着手	九四〇	一九五	九	一	七	六
計 完了	五五三	一三〇	一	七	六	二
道路新設	一九	一二三町三八一六	一六五町五〇〇〇	一二	一五町五六〇〇	一、八二四、八一一四
道路改修	六二	八七四、六一〇四五八	七九八、九〇〇〇	五八	四六三、〇五〇〇	五六〇四
道路新設並改修	六四	八二三、〇六〇〇、二三	四五二、三一〇〇	七	五四九、四四一四	九四
樋管	九	一七一、九三〇〇		四一	四、二〇〇〇	一七六、一三〇〇
湧水池	四	七八、三〇〇〇		三	五五八、一一九	一三四、一一一九
井堰	六	二、四六〇〇〇〇		六〇	四五、三九〇一	六九、九九〇一
橋梁	一三	八七〇〇〇〇	三	一	一〇〇〇〇〇	一〇七〇〇〇
溜池改良	二八	四四一〇七〇〇	二	二	一一〇〇〇〇	六六三〇〇
溜池新設	三	六八六〇〇		一	六四〇〇〇	一三二六〇〇
水路改修	一四	二〇二四〇〇〇		五	一二六六〇〇	二一五〇六〇〇
暗渠	二	九五〇〇〇		三九	五六六一三	一一五一六一三
堤塘	一	三〇〇〇〇	一		三四〇〇〇	三三四〇〇〇
樋門	一	五〇〇〇〇	一		二六〇〇〇〇	三一〇〇〇〇
揚水機				一	四〇〇〇〇〇	四〇〇〇〇〇

参考　小開墾中（　）内ハ災害復舊トス

(8)小設備ノ工事種類並事業主体別箇所數調（八年度着手分）

工事種類	共同町村	耕地整理組合	村農會	普通水利組合	計
道路新設 箇所	一九	一二			一九
道路新設 關係地積	一二三町三八一六一六	一六五町五〇〇〇			一二三町三八一六一六
道路改修 箇所	六二	一二			六二
道路改修 關係地積	八七四、六一〇四五八	七九八、九〇〇〇	五八		八七四、六一〇四五八
道路新設並改修 箇所	六四				六四
道路新設並改修 關係地積	八二三、〇六〇〇、二三	四五二、三一〇〇	七		八二三、〇六〇〇、二三
樋管 箇所	九		四一		九
樋管 關係地積	一七一、九三〇〇		四、二〇〇〇		一七一、九三〇〇
湧水池 箇所	四		三		四
湧水池 關係地積	七八、三〇〇〇		五五八、一一九		七八、三〇〇〇
井堰 箇所	六		六〇		六
井堰 關係地積	二、四六〇〇〇〇		四五、三九〇一		二、四六〇〇〇〇
橋梁 箇所	一三	一	一		一四
橋梁 關係地積	八七〇〇〇〇	一〇〇〇〇〇	一〇〇〇〇〇		九七〇〇〇〇
溜池改良 箇所	二八	二	二		三二
溜池改良 關係地積	四四一〇七〇〇	一一〇〇〇〇	六六三〇〇		四五八七〇〇〇
溜池新設 箇所	三	一			四
溜池新設 關係地積	六八六〇〇	六四〇〇〇	一三二六〇〇		一三二六〇〇
水路改修 箇所	一四	五	一二六六〇〇		一九
水路改修 關係地積	二〇二四〇〇〇		一二六六〇〇		二一五〇六〇〇
暗渠 箇所	二	三九	五六六一三		一一五一六一三
暗渠 關係地積	九五〇〇〇		一〇〇〇〇〇〇		四二
堤塘 箇所	一				一
堤塘 關係地積	三〇〇〇〇	三四〇〇〇			三三四〇〇〇
樋門 箇所	一				一
樋門 關係地積	五〇〇〇〇	二六〇〇〇〇			三一〇〇〇〇
揚水機 箇所			一		一
揚水機 關係地積			四〇〇〇〇〇		四〇〇〇〇〇

余水吐	二	一八二〇〇〇													
扉門	一	一七〇〇〇													
貯水壺	七四	一四八〇〇〇													
計	三〇三	三〇一二四一二〇	一四一、四六七	一一〇〇	三三二、二一八	六五〇七	七	六五〇〇〇〇	二	一三〇〇〇〇	六四七	五、八九二	一二二七	一八二〇〇〇	

(二) 昭和八年度着手昭和九年度分

(1)昭和九年度小開墾、小用排水改良、暗渠排水、小設備事業助成金交付決算書（昭和八年度着手分）

事業種別	工事費豫算額	工事費支出額	縣補助金交付額	同上中國庫助成金額	備考
小開墾	七、二五二圓〇〇（一〇、七四一〇〇）	七、二五二圓〇〇（九、八六六九）	三、六二六圓〇〇	三、六二六圓〇〇	
小用排水改良	四六、二一三〇〇（六八、二八一〇〇）	四六、二一三〇〇（五五、九二二七五）	二三、一〇六五〇	二三、一〇六五〇	
暗渠排水	八〇〇〇〇（八〇〇〇〇）	八〇〇〇〇（八五〇〇〇）	四〇〇〇	四〇〇〇	
小設備	五七、五五一〇〇〇（六九、七五二〇〇）	五七、五五一〇〇〇（七二、九〇一一〇）	二八、七七五五〇	二八、七七五五〇	
計	一一一、〇九六〇〇〇（一四八、八五四〇〇〇）	一一一、〇九六〇〇〇（一三八、七七四六五）	五五、五四八〇〇	五五、五四八〇〇	

備考　工事費豫算額並工事費支出額中（　）内ハ査定セザル額トス

(2)助成金年度別流用額調（昭和八年度着手分）

事業種別	事業費又ハ工事費（令達）總額	國庫助成金指令	全八年度分上	全九年度分上	中八年度分	中九年度分	年度別流用額	
	實行事業費又ハ工事費	助成金交付豫定總額						
甲、開墾	九四、六〇二円	四三、二一円	一五、四五七円	一七、七五四円	過剰	四、五七一圓	過剰	九四一圓
	八三、五七九	三七、六九九	二〇、八六	一六、八三				
(一)二年量開墾	四〇、九〇〇	一六、三六〇	三、一七三	三、一八七				
	四〇、九〇〇	一六、三六〇	三、一七三	三、一八七				
(二)小開墾	五三、七〇二	二六、八五二	三、二四	四、五七一	過剰	四、五七一	過剰	九四一
	四二、九七八	二、九九二	一七、七三	三、六二六	小用排水改良事業ヘ流用			
乙、用排水改良	三五四、八九八	一七七、四四九	一七、九八三	五二、二六六	不足 八、七六〇圓五〇錢		過剰一、五〇九圓五〇錢	
	三五四、八九八	一七七、四四九	一七、九八三	四九、七六六、五〇				
(一)用排水幹線改良	三六、〇〇〇	六三、〇〇〇	三、〇〇〇	三、〇〇〇				
	二九、一〇〇	五九、八〇〇	二六、六〇五〇	二六、六〇五〇				
(二)小用排水改良	二二、四九六	一〇八、二四八	二〇、二六六	二〇、二六六	不足八、七六〇圓五〇錢小開墾暗渠排水小設備助成金流用		過剰四、三五〇圓中一、八九九圓五〇錢ハ小用排水改良事業ヘ一、五〇二圓五〇錢ハ小設備ヘ流用九五〇圓ハ十年度ヘ繰越	
	二二、四九六	一〇八、二四八	二〇、二六六	二〇、二六六				
丙、暗渠排水及小設備	三〇四、四二三	一五二、二二一	二七、三二五	三、一八九圓五〇錢	過剰	四、一八九圓五〇錢	不足 一、五〇〇圓五〇錢	
	二九、〇四四	一四九、五二二	二六、八五五、五〇	二六、八五五、五〇				
(一)暗渠排水	一、七五六	八七八	一五〇	一五〇	過剰	五三二圓	過剰	一一〇圓
	四七〇	二三五	四〇	四〇	小用排水改良事業ヘ流用		小設備事業ヘ流用	
(二)小設備	三〇一、六六六	一五一、三三三	二七、二六五	二七、二六五	過剰 三、六五六圓五〇錢		不足 一、六一〇圓五〇錢	
	二九八、五七四	一四九、二八七	二〇、五二一、五〇	二六、七五六、五〇	小用排水改良事業ヘ流用		暗渠排水用排水幹線改良事業ヨリ流用	
計	七七七、五二〇	三六四、六七〇	二六八、三二五	九六、三二五			過剰九五〇圓ハ十年度ヘ繰越	
	七七七、五二〇	三六四、六七〇	二六八、三二五	九五、三八五				

(3)昭和九年度時局匡救事業勞力費並使用勞働者延人員調（昭和八年度着手分）

事業種別	事業費又ハ工事費	内勞力費支出額	事業費又ハ工事費ニ對スル割合	使用勞働者延人員	附記
二年量開墾	三二、九六七五〇円	一七、四四八六一円	五三%	二〇、七八五、二七人	平均單價 八四錢
小開墾	七、一五二〇〇	六、八九五〇〇	九五%	九、二九五〇〇	〃 七四錢
用排水幹線改良	五三、三〇〇〇	三二、八二五三七	六二%	四一、五〇二二〇	〃 七九錢
小用排水改良	四六、二一三〇〇	三五、二四六七八	七六%	四六、二五六二四	〃 七六錢

| | | |

| | | |

(3)昭和九年度着手開墾事業成績調

地區名	所在地	開田畑豫定面積	事業費	主ナル工事	助成金交付豫定總額	進捗狀況 事業費支出額 九年度	開田畑面積 九年度	助成金交付額 九年度	土地利用狀況
宇摩郡豊岡村岡銅耕地整理組合	豊岡村	開畑 二、六九〇町	三、七〇〇、〇〇円	山林開畑	四、八〇〇、〇〇円	三、一〇一、〇〇円	開畑 二、六九〇町	四、八〇〇、〇〇円	果樹栽培 栗、柑橘
周桑郡小松町香園寺	小松町	開畑 一〇、九七〇	二〇、〇〇〇、〇〇	同	七、五〇〇、〇〇	一八、七六〇、〇〇	〃 一〇、九七〇	七、五〇〇、〇〇	同 柿
〃 越智郡小西村脇第三	小西村	開畑 五、〇一〇	三、五七〇、〇〇	同	五、〇一八、〇〇	三、五七〇、〇〇	〃 五、〇一〇	五、〇一八、〇〇	同 柑橘
新居郡垣生神郷村	垣生村	開田 八、二一〇	一七、八〇〇、〇〇	揚水設備 塩田ノ地目變換	七、二一〇、〇〇	一七、八〇〇、〇〇	開田 八、二一〇	七、二一〇、〇〇	水稻 反當二石五斗内外
〃 宇摩郡天滿村西ノ山	天滿村	開畑 七、三五〇	二、〇〇〇、〇〇	山林開畑	四、四二〇、〇〇	二、〇〇〇、〇〇	開畑 七、三五〇	四、四二〇、〇〇	果樹栽培 柑橘
計 五地區		開田畑 八、二一〇 開畑 三五、〇三〇 計 四三、二〇〇	七四、一〇〇、〇〇		二八、八八〇、〇〇	七六、三五一、二一一	開田畑 八、二一〇 開畑 三五、〇三〇 計 四三、二〇〇	二八、八八〇、〇〇	

(4)事業主体別箇所數調（昭和九年度着手分）

事業種別	共同町村	耕地整理組合	普通水利組合	計
小開墾	着手 一九ヶ所	着手 二九ヶ所	着手 三ヶ所	着手 一ヶ所
	完了 一九ヶ所	完了 二九ヶ所	完了 三ヶ所	完了 一ヶ所
(イ)小開墾	一	二七	一	二七
(ロ)旱害對策事業	一九	二	三	二四
小用排水改良	七	一	一	九
暗渠排水	一	一	一	一
小設備	三一	三七	七	七六
計	五七	六六	一二	一三六
	五七	六六	一二	一三六

(5)小設備ノ工事種類並事業主体別箇所數調（昭和九年度着手分）

工事種類	共同町村	耕地整理組合	普通水利組合	計
耕作道	箇所 二八	箇所 一一	箇所 一	箇所 六七
	關係地積 八七七町七六一二	關係地積 二三三四一六	關係地積 六〇〇〇〇	關係地積 一、五三五、三二八
橋梁	二	二	一	四
	八〇〇〇〇〇	三八〇〇〇〇	一〇〇〇〇〇	二一八〇〇〇〇
溜池	一	一	一	四
	六〇〇〇〇	一八六〇〇〇	一〇〇〇〇〇	二四六〇〇〇
樋門	一	一	一	一
	一	一六八〇〇〇	一〇〇〇〇〇	一六八〇〇〇
計	三一	七	一	七六
	九六三七六一二	一九六六四一六	六〇〇〇〇〇	一、七九四六三二八

(6)事業種類別事業主体調（昭和九年度着手分）

事業種別	共同町村	耕地整理組合	普通水利組合	計
小開墾	一四	三	一	一九
(イ)小開墾	一	一	一	一
(ロ)旱害對策事業	一四	三	一	一八
小用排水改良	六	一	一	七
暗渠排水	一	一	一	一
小設備	一五	三	一	三五
計	三五	七	一	六一

(7)助成金流用額調（昭和九年度着手分）

事業種別	事業費又ハ工事費 實行事業費又ハ工事費	國庫助成金指令（令達）總額 助成金交付豫定總額	國庫助成金指令（令達）總額 助成金交付額	流用額
甲、開墾	一〇五、六四四円	四五、六〇二円	四五、六〇二円	不足 八六一圓
	一〇七、三六六	四六、四六三	四六、四六三	

(一)開墾		七二二〇〇	二八、八八〇	二八、八八〇	二八、八八〇		
		七二二〇〇	二八、八八〇	二八、八八〇	二八、八八〇		
(二)小開墾		三三、四四四	一六、七二二	一六、七二二	一六、七二二	不足 八六一圓ハ小設備ヨリ流用	
		三五、一六六	一七、五八三	一七、五八三	一七、五八三		
乙、用排水改良		六五、四一六	三三、七〇八	三三、七〇八	三三、七〇八	過剩 二一、〇九一圓	
		六九、七三四	三四、八六七	一一、六一七	一一、六一七		
(一)用排水幹線改良		六〇、〇〇〇	三〇、〇〇〇	三〇、〇〇〇	三〇、〇〇〇	過剩 一三、一五〇圓ハ十年度ヘ繰越	
		六〇、〇〇〇	三〇、〇〇〇	六、七五〇	六、七五〇		
(二)小用排水改良		五、四一六	二、七〇八	二、七〇八	二、七〇八	不足 二、一五九圓ハ小設備ヨリ流用	
		九、七三四	四、八六七	四、八六七	四、八六七		
丙、暗渠排水及小設備		八八、七九四	四四、三九七	四四、三九七	四四、三九七	過剩 三、〇二〇圓	
		八二、七五四	四一、三七七	四一、三七七	四一、三七七		
(一)暗渠排水		—	—	—	—		
		—	—	—	—		
(二)小設備		八八、七九四	四四、三九七	四四、三九七	四四、三九七	過剩三、〇二〇圓は小開墾並小用排水改良事業ヘ流用	
		八二、七五四	四一、三七七	四一、三七七	四一、三七七		
計		二五九、八五四	一二二、七〇七	一二二、七〇七	一二二、七〇七	過剩 一三二、二五〇圓ハ十年度ヘ繰越	
		二五九、八五四	一二二、七〇七	一二二、七〇七	九九、四五七		

(8)昭和九年度時局匡救事業勞力費並使用勞働者延人員調（昭和九年度着手分）

事業種別	事業費又ハ工事費	內勞力費支出額	事業費又ハ工事費ニ對スル割合	使用勞働者延人員	附記
二年量開墾	七二、二〇〇円〇〇	五〇、七三三、一四	七〇%	六八、〇一五、八二	平均單價 七五錢
小開墾	三五、一六六〇〇	二六、七九四、八八	七六%	三九、五八六、二六	〃 六八錢

第十二、自昭和七年度至昭和九年度 時局匡救耕地關係事業助成金交付決算一覽

事業種別	事業費又ハ工事費豫算額	事業費又ハ工事費支出額	補助金交付額	國庫助成金額	備考
(イ)小開墾	一、八九〇〇〇	一、八九〇〇〇	一〇〇%	三、四三六〇一	〃
(ロ)旱害對策事業					
用排水幹線改良	三三、二七六〇〇	二四、九〇四、八八	七五%	三六、一五〇、二五	〃 六九錢
	一三、五〇〇〇〇	九、三八〇〇〇	七〇%	九、三八〇〇〇	〃 一、〇〇錢
小用排水改良	九、七三四〇〇	四、二一九、九一	四三%	五、〇六〇〇九	〃 八三錢
暗渠排水	—	—	—	—	
	—	—	—	—	
小設備	八二、七五四〇〇	四六、七四〇、〇一	五六%	五六、九九四、六八	〃 八二錢
計	二一三、三五四〇〇	一三七、八七五、九四	六五%	一七九、〇四四、八五	〃 七七錢

事業種別	箇所數	地積	備考
二年量開墾（開田）	一〇〇	九二町五四〇六	
（畑）	二〇〇	一七八、九〇二八	
計		一七一四五〇四	

第十三、自昭和七年度至昭和九年度 時局匡救耕地關係事業成績一覽

事業種別	事業費又ハ工事費豫算額	事業費又ハ工事費支出額	補助金交付額	國庫助成金額	備考
二年量開墾	三五五、一四〇円〇〇	三五五、一四〇〇〇	一四二、〇五六〇〇	一四二、〇五六〇〇	
小開墾	二九一、八四四〇〇	二九一、八四四〇〇	一四五、九二二〇〇	一四五、九二二〇〇	
用排水幹線改良	三三一、二〇〇〇〇	一、八二、八〇〇〇〇	一四一、四〇〇〇〇	一六五、六〇〇〇〇	事業費四、八〇〇圓十年度ヘ繰越
小用排水	六四八、八八二〇〇	六四八、八八二〇〇	三二四、四四一〇〇	三二四、四四一〇〇	
暗渠排水	一八、三五〇〇〇	一八、三五〇〇〇	九、一七五〇〇	九、一七五〇〇	
小設備	六四〇、三六四〇〇	六四〇、三六四〇〇	三二〇、一八二〇〇	三二〇、一八二〇〇	
計	二、二八五、七八〇〇〇	二、二三七、三八〇〇〇	一、〇八三、一七六〇〇	一、一〇七、三七六〇〇	

小開墾	開田	一、一一二	四二、〇〇二	四四、〇二八	一、一四〇	地積ハ受益面積表示 主要工事 溜池、水路、堰堤等	
	開畑	一、六九二	四七、九二〇	四九、〇二八	一、三四七		
開墾事業小計	開田	一、一〇二	四四、一一〇	四八、〇二八	一、四七四		
	開畑	一、六八一	四七、一二六	四九、〇二六	一、五二六		
	旱害對策計	七、七六三	二、〇一一	一、〇一四	六、六〇八		
用排水幹線改良事業		二	一、二三九	〇〇〇〇	四、〇八五		
小用排水改良		一、〇六八	一一、〇五六	三七二、二二	一一、〇五一	地積ハ受益面積ヲ表示	
暗渠排水		五四	七四、六八一	八		地積ハ施行面積ヲ表示	
小設備		一、三九七	一二、九六〇	六五〇、六		地積ハ關係面積ヲ表示	
合計		四、三二八	二六、三九九	七一一、二			

第十四、自昭和七年度至昭和九年度 時局匡救事業使用勞働者延人員並勞力費調一覽

事業種別	工事費又ハ事業費	同上中勞力費支出額	事業費又ハ工事費ニ對スル割合	使用勞働者延人員	附記
二年量開墾	三五五、一四〇円〇〇	二五二、一一〇、八〇	七一%	三二六、二四九人〇九五	五平均單價七七錢
小開墾	二九一、八四四〇〇	二六七、七三二、八八	九二%	三五六、九〇三二六〇	〃 七五錢
(イ)小開墾	二五八、五六八〇〇	二四二、八二七〇〇	九四%	三二〇、七五三〇一〇	〃 七六錢
(ロ)旱害對策	三三、一七六〇〇	二四、九〇四、八八	七五%	三六、一五〇二五〇	〃 六九錢
用排水幹線改良	二八二、八〇〇〇〇	一三九、一二八、七五	四九%	一七六、八〇九三五〇	〃 七九錢
小用排水改良	六四八、八八二〇〇	三八九、一〇九六九	六〇%	五三一、三〇六三三〇	〃 七三錢
暗渠排水	一八、三五〇〇〇	七、四六五〇〇	四一%	一〇、五一五、八五〇	〃 七一錢
小設備	六四〇、三六四〇〇	三六〇、一二三、九九	五六%	四六八、五六一五八〇	〃 七七錢
計	二、二三七、三八〇〇〇	一、四一五、六七〇、一一	六三%	一、八七〇、二四五四六五	〃 七六錢

第十五、時局匡救耕地關係事業施行參考實例

宇摩郡

地區名	事業ノ種類	施行地積	工事費	反當工事費	工事施行前ノ狀況
少富士村 大字小林及堅樋替	承水溝腹付	四、〇〇〇町	五、〇〇〇円	二、二円	田尾池(水面二町歩)ノ承水溝及堅樋ハ不完全ニシテ漏水多ク小雨ノ取入困難ニテ關係地ハ年々旱害ヲ蒙リ居レリ

一、事業ノ計畫ト施行後ノ成績概要

工事施行前ノ狀況前述ノ通ナルヲ以テ承水溝ハ混凝土張工トシ其ノ斷面底巾三尺、高二尺側法三分トナシ堅樋ハ卷上式「スルウスバルブ」ニ改造ス工事施行ノ結果貯水量著シク增加シ地區內田面四十五町歩ハ旱害ヲ免ルニ至レリ

地區名	事業ノ種類	施行地積	工事費	反當工事費	工事施行前ノ狀況
豊岡村 大字豊田	揚水機設置	一〇、〇〇〇町	六、九〇〇円	六円	本地區內ニハ現在水源ノ見ルベキモノナク郡內唯一ノ旱害地ニシテ年々旱害ヲ蒙リ居レリ
逆流					

一、事業ノ計畫ト施行後ノ成績概要

本地區內ニハ現在水源ノ見ルベキモノナキヲ以テ地下水豊富ナル箇所ニ鑿泉シ逆水ヒユーム管ヲ地下ニ埋設シ揚水機ニヨリ一旦地區ノ高位部ニ上昇噴水セシメ順次灌漑スルモノニシテ工事施行ノ結果他村ニ卒先シテ植付ヲ完了シ旱魃ノ害ヲ免ルニ至レリ

地區名	事業ノ種類	施行地積	工事費	反當工事費	工事施行前ノ狀況
蕪崎村	耕作道路	一〇六町	九、二五円	八円五五	本村ハ耕作道トシテ見ルベキモノナク殆ド人肩ニヨリ運搬ヲナシ居レリ

一、事業ノ計畫ト施行後ノ成績概要

村內ヨリ耕地ニ通ズル主要道路八線(幅員七尺及九尺延長一線平均三百間)ヲ新設ス工事施行ノ結果荷車增加シ農耕ニ多大ノ便益ト勞力ノ節約ヲ來タスニ至レリ

地區名	事業ノ種類	施行地積	工事費	反當工事費	工事施行前ノ狀況
川瀧村	開畑	二〇町	一六、〇〇〇円	八〇円	比較的急峻ナル山林ナリ

一、事業ノ計畫ト施行後ノ成績概要

山林ノ一部ヲ開墾シ開畑トナス開畑地ニハ全部柑橘ヲ植栽セルモ未ダ收穫ノ時期ニ達セズ間作トシテ除蟲菊ノ栽培ヲ試ミタルニ地區內ヨリ一万圓內外ノ收穫ヲ得農家經濟ヲ潤セリ

新居郡

地區名	事業ノ種類	施行地積	工事費	反當工事費	工事施行前ノ狀況
船木村字坂ノ下共同施行	開田	三、二六〇〇町	五、〇〇〇円	一五、二五円	山林及桑園

一、事業ノ計畫ト施行後ノ成績概要

開田工事ヲ主トシ之ニ附帶シテ用水路ノ新設及改修ヲ行フ尙市場川ニ從來必要時ニ架設シ居ル木造掛樋ヲヒユーム管伏起導水暗渠ニ改築ス整理後開田地ハ一般普通作ヲナシ初年度ヨリ平年作以上ノ收穫ヲ得成績極メテ良好ナリ

地區名	事業ノ種類	施行地積	工事費	反當工事費	工事施行前ノ狀況
神戸村大字中野字山個人施行	開畑	一、五一〇町	八〇〇円	五四、三〇円	山林

一、事業ノ計畫ト施行後ノ成績概要

本地區ハ開畑工事ヲ主トシ柑橘、柿等ヲ栽植ス成績良好ニシテ將來有望ナリ

地區名	事業ノ種類	施行地積	工事費	反當工事費	工事施行前ノ狀況
中萩村大字萩生字目ノ上個人施行	開田	一、一〇〇町	一、四〇〇円	一三、九〇円	桑園

一、事業ノ計畫ト施行後ノ成績概要

本地區ハ地目變換ニヨリ桑園ヲ開田スルト共ニ揚水機及伏越導水暗渠ヲ新設シ導水路ニ依リ開田地ニ灌水スルモノニシテ工事施行後ハ成績良好用水豊富ニシテ米作ノ成績古田ヲ凌グ狀況ニアリ

地區名	事業ノ種類	施行地積	工事費	反當工事費	工事施行前ノ狀況
中萩村大字萩生字治良丸共同施行	溜池漏水防止工	一七町	一、八三三、四八円	一〇、九〇円	治良丸溜池ハ堤塘及底面共十質不良ニシテ滲透漏水多ク滿水時一晝夜ニ一尺五寸位減水スル狀態ナリ

一、事業ノ計畫ト施行後ノ成績概要

治郎丸溜池ノ堤塘內法ニ厚九寸ノ赤色粘土ヲ張リ覆土深一尺六寸ヲ以テ減水時堤塘ノ龜裂ヲ防グ底部ハ赤色粘土厚仕上六寸覆土深九寸ヲ施シ同上龜裂止ヲナス工事施行後ハ漏水少ク貯水完全ニ溜池トシテノ利用價値ヲ發揮スルニ至レリ

地區名	事業ノ種類	施行地積	工事費	反當工事費	工事施行前ノ狀況
西條町室川耕地整理組合	涙川改修	四七町六	四、〇〇〇円	八円四〇〇	水路斷面狹少ニシテ且曲折多ク堤塘過少ニシテ降雨期ニハ常ニ氾濫ノ狀態ニアリ

一、事業ノ計畫ト施行後ノ成績概要

涙川ノ改修ヲ行ヒ以テ從來ノ氾濫ヲ防止セシ爲施行後ハ附近ノ排水狀態ヲ佳良ナラシメ水害ヲ除去スルニ至レリ

地區名	事業ノ種類	施行地積	工事費	反當工事費	工事施行前ノ狀況
船木村大字船木字日出原共同施行	溜池樋管改築	五町	八三五円	一七円	溜池ノ底樋及竪樋共腐朽セルヲ以テ漏水多シ

一、事業ノ計畫ト施行後ノ成績概要

從來ノ木造暗渠ヲ鐵筋コンクリート馬蹄形（高四尺巾五尺）集水暗渠ニ改造伏設シ用水ノ補給ヲ計リシ爲豫定ノ集水ヲ得ラレ且毎年水路堀開ニ多大ノ經費ヲ

一、事業ノ計畫ト施行後ノ成績概要

工事施行前ノ狀況前述ノ通ナルヲ以テ溜池底樋及竪樋共ヒューム管ヲ使用シ堅樋ハ尺八式トス工事ハ施行後、成績良好ニシテ漏水ノ憂ナク貯水量ヲ增シ溜池ノ利用ヲ完全ナラシムルニ至レリ

地區名	事業ノ種類	施行地積	工事費	反當工事費	工事施行前ノ狀況
橘村々營施行	道路改修	二〇町	五三八円	二、六九円	幅員狹少交通運搬不便多シ

一、事業ノ計畫ト施行後ノ成績概要

從來ノ道路幅員六尺ヲ九尺ニ改修ス延長三二三間施行後ハ交通運搬上多大ノ便益ヲ受クルニ至レリ

地區名	事業ノ種類	施行地積	工事費	反當工事費	工事施行前ノ狀況
西條町町大藪耕地整理組合	開田	七三町〇〇〇	二六、五六七円	三九、四六円	山林ノ一部ト他ハ畑地ニシテ地目變換ヲ主トス

一、事業ノ計畫ト施行後ノ成績概要

本地區內ニ水源池ヲ求メ揚水機ニヨリ地下水ヲ利用シ從前ノ山林及畑地ヲ開墾シ水田トナス

開田地ハ主トシテ米麥作ヲ行ヒ左ノ通リ好成績ヲ收ム（反當平均收量）

年度	米	麥
七年	二石二	二石〇
八年	二、二	二、〇

地區名	事業ノ種類	施行地積	工事費	反當工事費	工事施行前ノ狀況
西條町町大普通水利組合施行	用水暗渠改築	三三、三〇〇町	三、〇〇〇円	二円四〇	暗渠ハ木造ニシテ腐朽狀態ニアリ其ノ効果乏シ

一、事業ノ計畫ト施行後ノ成績概要

周桑郡

地區名	事業ノ種類	施行地積	工事費	反當工事費	工事施行前ノ狀況
田野村大字長野	耕作道擴張工事	畑四〇町	一、五二円	三円八〇	五尺內外迂曲セル不完全ナル耕作道ナリ

一、事業ノ計畫ト施行後ノ成績概要

本地區ハ果樹栽培盛ニシテ年々一万五千貫餘ノ果物ヲ產出スルニ拘ラズ現在ノ耕作道ハ幅員五尺內外加フルニ路面粗惡且迂曲甚ダシク交通上不便勘カラザルヲ以テ第一道路二五二間第二道路四三八間ヲ九尺道路ニ擴張スルト共ニ路面ノ切均シ及迂曲セル部分ノ切替工事ヲナス工事施行ノ結果交通ノ至便ハモトヨリ果實ノ搬出等ハ自動車ニ依ルニ至リ交通上一新紀元ヲ見ルニ至レリ

地區名	事業ノ種類	施行地積	工事費	反當工事費	工事施行前ノ狀況
庄內村且ノ上水利組合	用水路混凝土舗裝工事	田八五町	二、九四八円	三、四九七円	不完全ナル盛土水路ニシテ漏水甚ダシク斷面狹少通水惡シ

一、事業ノ計畫ト施行後ノ成績概要

本地區ノ幹線水路ハ殆ンド土水路ナルヲ以テ途中ノ漏水甚ダシク加フルニ斷面狹少ナルト勾配ノ起伏多キガ爲通水上支障ヲ來タシ居ルヲ以テ幹線水路四二五間ノ勾配ヲ一定スルト共ニ狹少ナル部分ノ斷面ヲ底巾三尺五寸ニ擴張シ全線ニ亘リ三方混凝土張舗裝ヲ行フ工事施行後ハ漏水ハモトヨリ通水良好ニシテ各町村共用水ニ不足ヲ來シ植付困難ナルニ拘ラズ本地區ノミハ容易ニ植付ヲ了スルニ至レリ

溫泉郡

地區名	事業ノ種類	施行地積	工事費	反當工事費	工事施行前ノ狀況
川上村大字北方	溜池堤防嵩上	一一、八二町	三、五〇〇円	六円、六三	本地區ハ平年ニ於テモ用水不足シ旱魃年ニ於テハ收穫皆無ヲ見ルコト稀ナラズ

一、事業ノ計畫ト施行後ノ成績概要

本地區主要水源タル黃谷池ヲ約三尺嵩上ヲナシ貯水量ノ增加ヲ計リ尙決潰セル余水吐ノ改修ヲ併セ行ヘリ本工事施行後ハ貯水量ハ約一倍半トナリ昨年ノ如キ旱魃ニモ用水潤澤ニシテ豊作ヲ謳歌スルニ至レリ

地區名	事業ノ種類	施行地積	工事費	反當工事費	工事施行前ノ狀況
久米村大字麓ノ子	用水取入井堰擴張	五〇町	一、六九七円	三円三九	用水取入口不完全ノ爲メ屢々決潰シ耕地ニ灌水スル狀態ナリ

一、事業ノ計畫ト施行後ノ成績概要

地區大池ノ取入井堰堀越川ハ水路斷面狹少ノ爲洪水時ニハ屢々決潰シ其ノ都度水利問題ヲ惹起セリ故ニ同所附近約八三間ノ間ヲ幅員六尺ニ擴張シ護岸ヲ割石積トナス其ノ爲昭和八年四月ノ洪水ニモ溢流セズ宿年ノ水利問題モ解決スルニ至レリ

地區名	事業ノ種類	施行地積	工事費	反當工事費	工事施行前ノ狀況
久枝村大字高木	溜池用水取入導水路新設	二六町	四、〇九〇円	一五、六五〇円	導水路延長一里余ニシテ途中分ノ慣行アリ貯水取入困難シ居レリ

一、事業ノ計畫ト施行後ノ成績概要

本地區內市ノ坪池用水取入ノ導水路ハ延長約二里余ニ亘リ貯水容易ナラザルニ近年上流地域開墾ノ爲土砂ノ流出多ク就中上流鴨川ヨリ室岡山ヲ經テ市之坪ニ至ル間ノ水路埋沒シ通水不能ニ陷リシヲ以テ本溜池ノ東方約一三〇間ノ箇所ニ取入井堰ヲ新設シ導水路ノ距離ヲ約四〇〇間短縮シ貯水ヲ容易ナラシム本地區用水取入ニハ舊來ノ慣アリ從前ハ其ノ日限內ニ滿水スルコト困難ナリシモ本工事施行後ハ豫定通滿水スルニ至リ地元民ノ歡喜一方ナラズ

地區名	事業ノ種類	施行地積	工事費	反當工事費	工事施行前ノ狀況
河野村大字中須賀	揚水泉ノ新設	二〇町	六、〇〇〇円	三〇円	主要水源タル正尺池貯水不良ニシテ導水路惡ク旱害ヲ被リ居レリ

一、事業ノ計畫ト施行後ノ成績概要

地區内大字中須賀新小川ニ湧水泉ヲ掘鑿シ揚水機ヲ設ケ此ノ揚水ヲ補給水源トスルモノニシテ本工事施行ノ結果豫定ノ水量ヲ得旱害ヲ防止スルニ至レリ

上浮穴郡

地區名	事業ノ種類	施行地積	工事費	工事施行前ノ狀況
明神村大字入野	道路新設並改修	三町三反八畝五歩	一反當 八、八円	路面粗惡狹少ニシテ交通運搬不便多シ

一、事業ノ計畫ト施行後ノ成績概要

地區内中央部ニ幅員九尺長三六二間余ノ道路ヲ新設ス工事施行後ハ一般交通上ノ便大ニシテ肥料及農作物ノ運搬ハ言フニ及バス學童ノ通學並林產物ノ搬出通路トモナリ利便大ナリ

地區名	事業ノ種類	施行地積	工事費	工事施行前ノ狀況
久万町大字上野尻	溜池嵩上及樋替余水吐改修	二反六畝四歩	一反當 二、六〇三円	灌漑水潤澤ナラズ用水ニ困難ヲ來シツヽアリ

一、事業ノ計畫ト施行後ノ成績概要

本地區ハ旱天打續ク時ハ用水ニ不足ヲ來タシ水利費等甚シク嵩ミツヽアリシヲ以テ最モ灌漑ニ關係大ナル溜池ノ修築ヲ行ヒ長二五間余ノ堤防ノ嵩上三尺ヲ行ヒ（馬踏巾堤頂）九尺トナシ古樋替並余水吐修築ヲモ併セ改修ス工事施行後ハ水量增加ニ依リ用水潤澤トナリ旱害ヲ免ルヽニ至レリ

地區名	事業ノ種類	施行地積	工事費	工事施行前ノ狀況
久万町大字上其他	溜池堤防嵩上	二反〇畝	一反當 二〇一円	當地區ハ用水潤澤ナラズ旱天打續ク時ハ灌漑ニ困難ヲ來タスヲ以テ溜池ノ嵩上ヲナシ貯水量ヲ增加セントス

一、事業ノ計畫ト施行後ノ成績概要

灌漑補水用トシテ龜ケ淵谷ニ一日七分水十四日間補水灌漑面積十五町五反歩ニ對スル水量七、五九五、五坪ヲ貯水シ得ル溜池ヲ新築シ併セテ導水幹線水路（コンクリート）ヲ新設ス工事施行ノ結果ハ豫定ノ水量ヲ貯水シ得ラレ旱害ヲ免ルニ至レリ

地區名	事業ノ種類	施行地積	工事費	工事施行前ノ狀況
天神村大字平碩重松	溜池新設導水路新設	一町五反〇畝	一反當 六、四〇〇円	地區内一五町五反歩ノ水田ハ毎年用水不足ノ狀況ニアリ旱害ヲ蒙リ居レリ

一、事業ノ計畫ト施行後ノ成績概要

本地區ノ灌漑水ハ主トシテ溪流水ニ依ルモ旱天打續ク際ハ用水困渇ノ狀態ニアルヲ以テ溜池ノ堤防長三五間ヲ平均三尺ノ嵩上ヲ行ヒ增水ヲ計リ尙之ニ伴ヒ竪樋及余水吐ノ修築ヲ行フ工事施行後ハ豫定ノ水量ヲ得ラレ旱害ヲ免ルニ至レリ

喜多郡

地區名	事業ノ種類	施行地積	工事費	工事施行前ノ狀況
聚津村大字本郷	揚水ポンプノ設置	一町八反	一反當 三、三八〇円	本地區ハ確實ナル水源ナク常ニ用水不足ヲ告ゲ旱害ヲ受ケ居レリ

一、事業ノ計畫ト施行後ノ成績概要

肱川河岸ニ電動揚水機ヲ設置シ二四〇間余ノヒューム管（内徑十二吋）暗渠ヲ伏設シテ地區高位部ニ導水シソレヨリ從來ノ用水路ニ依リ灌漑ス工事施行ノ結果ハ良好ニシテ將來用水不足ノ憂ナキニ至リ旱害ヲ解消スルニ至レリ

地區名	事業ノ種類	施行地積	工事費	工事施行前ノ狀況
内子町大字内子知清	開畑	五町九〇〇〇	一反當 一、八三五円	雜木林又ハ松樹林

一、事業ノ計畫ト施行後ノ成績概要

山林ヲ開墾シテ普通畑トナスモノニシテ施行後ノ成績ヲ見ルニ七年度開畑ヲ施

行セルモノハ一町五反歩栗ヲ植栽シ七反歩ハ桑園トシ他ハ普通畑トシテ麥、甘藷、陸稻ヲ栽培セリ其ノ收量陸稻反當一石七八斗甘藷三五〇貫内外麥一石五斗乃至二石桑ハ春期ニ於テ反當百五十貫余ノ葉桑ヲ收穫シ得タリ栗ハ未ダ收穫ニ至ラザルモ（間作トシテ陸稻麥、甘藷等栽培シツヽアリ）數年後ニ於テハ反當四十圓前後ノ利益ハ確實ニシテ何レモ成績良好ナル見込ナリ

地區名	事業ノ種類	施行地積	工事費	工事施行前ノ狀況
白龍村大字柴日ノ浦	道路新設	三町〇畝	一反當 一、九六〇円	車道ナク運搬ハ總テ人肩ニヨル狀態ニシテ多大ノ勞力ヲ要シツヽアリ

一、事業ノ計畫ト施行後ノ成績概要

地區内ニ耕作道トシテ一號道路延長六〇〇間余幅員七尺二號道路延長一六〇間余幅員九尺ノ道路ヲ新設ス施行ノ結果交通運搬上至大ノ利便ヲ得ルニ至レリ

東宇和郡

地區名	事業ノ種類	施行地積	工事費	工事施行前ノ狀況
字和町大字伊賀上	井堰改築	八〇畝	一反當 一、三九八円	地區内井堰ハ不完全ニシテ殆ンド破損シ用水取入ニ多大ノ損失ヲ來タシ居レリ

一、事業ノ計畫及施行後ノ成績概要

地區内三十有余ノ井堰ヲ改築セントスルモノニシテ河底勾配落差等ハ現在ノ儘トシ在石ヲ使用シテ積替ヲ行ヒ合刄膠泥漆ニ仕上ゲ而シテ堰ノ上下流ニハ防水コンクリート壁ヲ設ク工事施行後ハ從來多大ノ損失ヲ來タセシ漏水ヲ完全ニ堰止メ得ラレ加フルニ年々ノ井堰修築ノ冗費ヲ省キ維持管理上ニ多大ノ利益ヲモ蒙ムルニ至レリ

地區名	事業ノ種類	施行地積	工事費	工事施行前ノ狀況
字和町大字下松葉第二枡地整理組合	溜池嵩上	八町五反〇〇〇	一反當 五、〇二〇円	水源池ノ有カナルモノナク用水不足ニシテ郡内屈指ノ旱害地ナリ

一、事業ノ計畫ト施行後ノ成績概要

地區内三反歩余ノ堤防ノ嵩上ヲ行ヒ其ノ剩余岩石及土砂ヲ以テ海面三反歩余ノ埋立ヲナス開畑地ハ主トシテ甘藷及麥ヲ栽培シ成績良好ナリ

地區名	事業ノ種類	施行地積	工事費	工事施行前ノ狀況
下宇和村大字稻生	道路擴張及設	二町〇畝	一反當 一、八〇〇円	地區内ノ農道ハ極メテ不完全ニシテ農產物及肥料運搬ハ人肩ニ依リ居レリ

一、事業ノ計畫及施行後ノ成績概要

地區内主要道路三線（延長四八三間）ノ新設並ニ擴張ヲ行ヒ路面ハ根石垣ヲ施シ土羽法トス水路ヲ横斷スル箇所ニハ夫々溝蓋暗渠土管暗渠ヲ設置ス工事施行後ハ車馬ヲ通ズルニ至リ勞力ヲ節減セシコト甚大ナリトス

南宇和郡

地區名	事業ノ種類	施行地積	工事費	工事施行前ノ狀況
西海村大字外浦	小開墾	四町九反六畝二六歩	一反當 三、三三、七円	地區内粗生ノ雜木林並放牧地ニシテ耕作不能タリ

一、事業ノ計畫ト施行後ノ成績概要

地區内ノ山林及放牧地ヲ開墾シ四町四反余歩ノ開畑ヲ行ヒ其ノ剩余岩石及土砂ヲ以テ海面三反歩余ノ埋立ヲナス開畑地ハ主トシテ甘藷及麥ヲ栽培シ成績良好ナリ

辰田式無空氣噴油式冷始動重油發動機

（タツタ式テイーゼル.エンジン）

原動機界ノ權威

一時間
一馬力當リ七厘

本機ノ主ナル特長

(1)	經	濟	無	比
(2)	取	扱	容	易
(3)	構	造	堅	牢
(4)	壽	命	永	續
(5)	故	障	絕	無

陸用重油發動機專門製作

合資會社 **辰田鐵工所**

大阪市東淀川區中津濱通一丁目
電話 北局八九壹番

ポンプシンドー

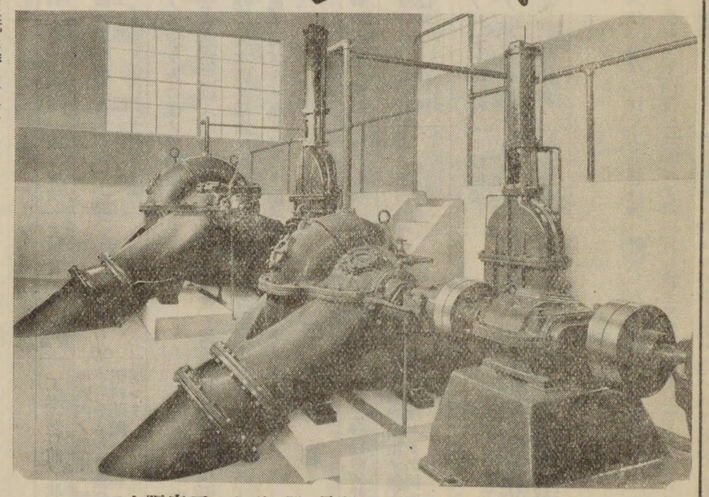

大阪府下 加美・巽・長瀬三ケ村聯合耕地組合殿納
口徑 30吋 渦卷ポンプ 1台
口徑 20吋 〃 1台

製品課目

耕地灌漑及排水ポンプ
都市上下水道用ポンプ
諸土木建築用ポンプ
化學工業用ポンプ
ポンプ
ポンプ
ポンプ
軸ポンプ
其他各種流ポンプ

合資會社 **神藤ポンプ製作所**

大阪市此花區中江町
電話福島 長三六七 二二三五番

鐵管に優るヒューム管

愛媛縣下に於ける耕地關係の主なる御使用先

縣營小野村外二ケ村農業水利改良事務所
伊豫郡南伊豫村宮下第二耕地整理組合
喜多郡粟津村八多喜耕地整理組合
伊豫郡廣田村總津耕地整理組合
伊豫郡南伊豫村耕地整理組合
伊豫郡南伊豫村上野耕地整理組合
上浮穴郡久万町菅生共同揚水設置組合
宇摩妻鳥村共同揚水設置組合
宇摩郡天滿村共同揚水設置組合
伊豫郡原町村耕地整理組合
喜多郡久米村耕地整理組合
喜多郡粟津村耕地整理組合

日本ヒューム管株式會社

京東市京橋區銀座六丁目販橋際 電話銀座(75)長5426.長5427,5428番

支店	大阪市西區土佐堀通二丁目九番地	電話土佐堀(44) 5462 5463 5464 5465
工場	横濱市鶴見區潮田町二八八八	電話鶴見 2209
	尼ケ崎市外大庄村中濱北西ノ切五四	電話尼ケ崎 998
出張所	門司市白木崎	電話長 1931.548
	札幌市北三條東四丁目一	電話長 598
	京城府漢江通一三	電話龍山長 1226

鐵筋コンクリート管及本燒土管

今回特別ノ御思召シヲ賜リ時局匡救事業ニ對シ耕地課御全員ノ御配意及關係町村各位ノ御引立ヲ蒙リ候段謹デ御禮申上候

溫泉郡味生村大可賀

三津煉瓦株式會社 大可賀分工場

電話(三津局)八〇番

西島ポンプ

各種喞筒

用用用用
事木道山學
農土水鑛化

海軍省指定工場

株式會社 西島製作所

工場 大阪市此花區西島町

營業所 大阪市西區立賣堀南通二丁目

691
14

昭和十年十月二十日印刷
昭和十年十月二十五日發行

代　謄　寫

（非　賣　品）

愛媛縣耕地協會發行
縣廳耕地課內

編輯者　久門盛三

松山市木屋町二丁目二五
印刷所　森田三秀社
電話松山一一三五番

ポンプナラ定評アル

シンドー

農事灌漑排水諸工業給水向

岩本工業株式會社

伊豫西條町大字大町
本社電話二六〇番
工場　三三一番

營業種目

工事部　伊豫鐵道電氣株式會社指定工事
　　電氣土木建築測量設計工事請負
販賣部　伊豫鐵道電氣株式會社指定農器具販賣代理店
　　山岡發動機工作所代理店
　　鈴木バルブレスポンプ製作所特約店
　　中島製粉機製作所特約店
　　日立製作所特約店
　　瑞光社特約店
　　電化號精米機製造元
鐵工部　諸機械設計製作並ニ修理

印刷物は……

迅速——鮮明

低廉——叮嚀

をモットーとせる

松山市木屋町二丁目

森田三秀社

電話一一三五番
振替大阪一八九九三

691
14

691
14

691
14

691
14