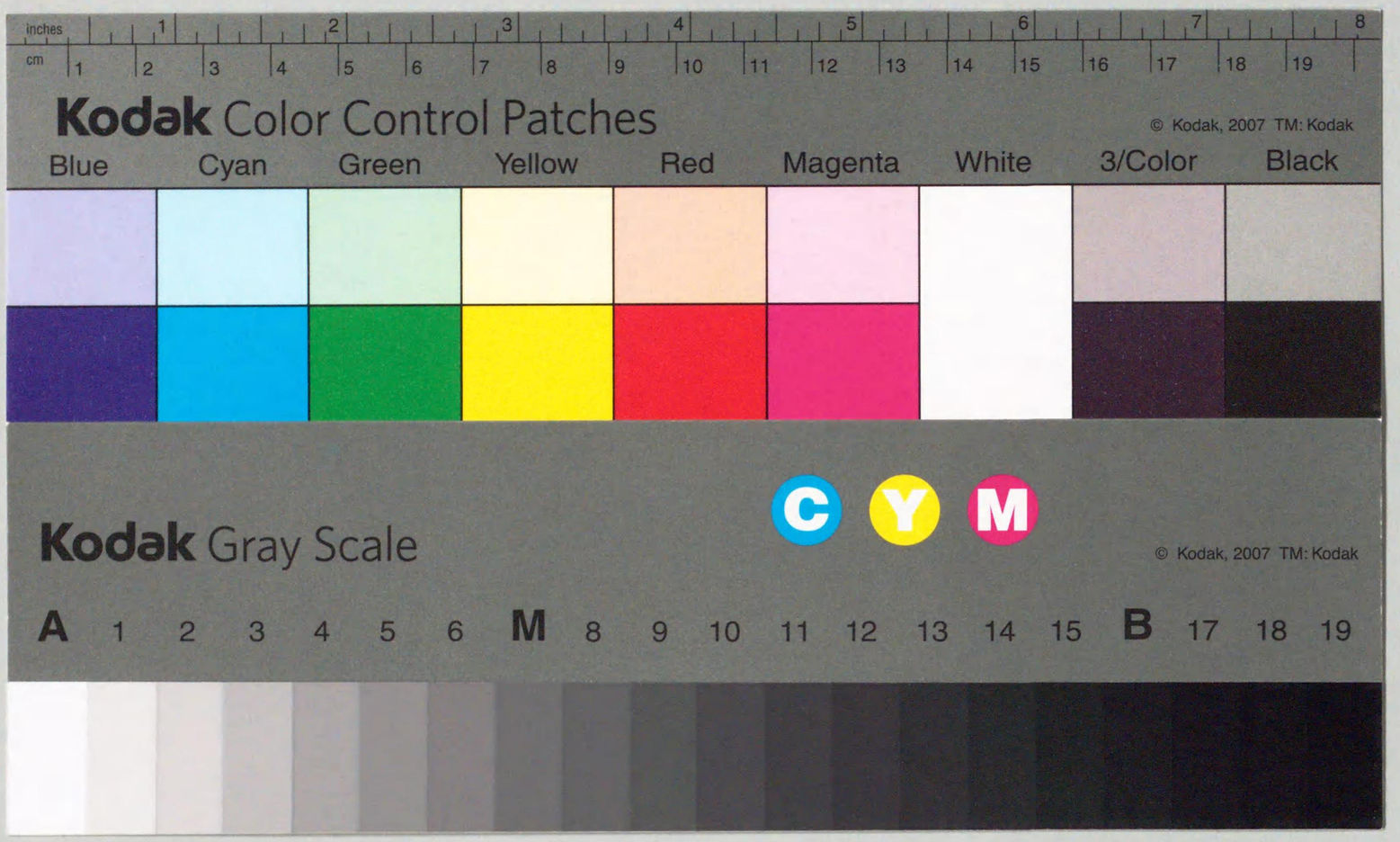

奉天通志

第七函

843
31

帙入

選舉五 恩貢 拔貢 優貢

奉天省 寄贈本

恩貢

滿字號

瑪昌阿 鑲黃旗

武鑑 正藍旗

圖翰 鑲黃旗 年次及附屬何學無考 以上盛京通志

得克及科 咸豐元年

恆福 正白旗海城 齡弟咸豐三年 恆

穆騰額 鑲黃旗承德 學咸豐十年

英敏 鑲黃旗海城學 二年應出咸豐十一年貢 同治五年補

三官保 鑲紅旗官牛莊防守尉

關祿 鑲白旗

紹傑 咸豐二年

崇齡 正黃旗蓋平學縣志作崔崇齡咸豐五年

凌雲　正黃旗遼陽學同治五年

春林　正白旗承德學同治

永成阿　興京縣志字東郊恩貢生光緒初興覺羅貴德聯名請減興京落地稅勸集捐款建修文廟

合字號

李恥　正黃旗

穆璋　鑲黃旗上盛京通志以

德謙　咸豐二年錦縣正黃旗

王廷槐　咸豐五年金州正黃旗

陞祿　咸豐十一年歲貢錦縣鑲黃旗

慶普　張姓同治黃旗候選直隸州州判

潘恩重　義縣志義州作鑲黃旗

錫庚　正紅旗同治

桂森　正紅旗鐵嶺光緒二十六年以上學冊

陳平選　鑲黃旗

恩重　咸豐元年

書紳　咸豐三年承德鑲黃旗

袁兆紳　咸豐十一年金州正白旗

金權珠　同治五年海城正白旗

凌漢　光緒二十六年鐵嶺正白旗以上學冊

奉天府學恩貢

鐵可禮　訓導銜未仕

吳維清　邢臺訓導

王國選　平鄉訓導

紀可信　雞澤教諭

陳萬言　訓導銜未仕

張元珀　樂城教諭上以盛京通志

楊煜　臨榆縣志奉天承德籍山海衛人康熙四十七年恩貢按此當是山海衛學恩貢

林聿新　咸豐元年

郝承宗　咸豐三年

于際飛　咸豐十年承德人

戴之彥　遵化州訓導

鐵聲金　吳橋教諭

齊彥英　高邑訓導

張元瑞　訓導銜未仕

譚其信　廣昌教諭

李克昌　咸豐三年出二年貢

王鵬舉　咸豐五年歲貢改恩貢承德人

宿夢熊　咸豐十一年歲貢改恩貢海城人

劉宗海　同治四年歲貢改恩貢蓋平人

黃金印　承德人

秦興岐　光緒二十六年承德人以上學冊

孫啓鼐　以上瀋陽縣志

安國志　瀋陽縣志人物教諭按學冊國志同治八年入學瀋陽民治志歲貢

遼陽州學恩貢

曹　穀　慶雲縣志教諭天津府雍正八年任

高登第　蔚州訓導

吳　璉　訓導未仕衡

劉　遜　候選訓導

閻金閶　承德人

賈鍾淮　承德人

孫天申

趙在郊　訓導未仕衡

孫鳴謙　獻縣教諭

趙起萃　候選訓導

賈容與　候選訓導上盛京通志以

劉青藜　道光三十年候選訓導

韓有勳　咸豐三年

張景純　咸豐十年

張鍾庚　同治五年

袁文潮

趙乃弼　光緒二十六年以上學冊

王九成

房毓琛　光緒間候選直隸州州判

王丙炎　福綏子候選訓導

王宏仁　遼陽人恩貢江通志康熙十年任湖州知府十三年任衢州知府

湯大弼　順天府志遼州陽人恩貢順治中任涿州同

劉指南　咸豐二年

閻宗洛　咸豐五年

艾瑤芳　同治元年

景介福

嚴有翼　光緒八年出七年貢

趙芬

楊玠　道光間

李沛霖

張殿鋆　光緒間

海城縣學恩貢

趙炳然　訓導銜未仕

張顯祖　訓導銜未仕

周冕　候選訓導

陳恆德　候選訓導上盛京通志以

劉聞聰　道光三十年

季昇　候選訓導

劉鈉　訓導銜未仕

王燦　雍正八年任遷安縣教諭

夏應五　咸豐三年

劉漢儒

劉敦倫

李金印　同治五年

崔鳳飛　咸豐十年

龐增益　咸豐五年

賈貞魁　同治元年

田雨春　光緒二十六年以上學冊

劉世榮

李彬

戴文一

宋藻銓

祝漢東

蓋平縣學恩貢

張必科　順治四年知蓋平縣志參天津府志　慶雲縣難贈直隸

孫啓元　大城訓導

張國紳　平安教諭按平安當作安平

張憲　訓導銜未仕

韓璉　候選訓導

丁文淦　道光三十年

張樹甲　咸豐三年

楊可恭　咸豐十年

韓光璧

唐汝爲

李偲　訓導銜未仕

梁生華　候選訓導上盛京通志以

鄒廷元　咸豐二年

潘國醇　咸豐五年歲貢改恩貢

姚文煥　同治四年出咸豐十一年貢

邢強　訓導銜未仕

李萃品　訓導銜未仕

鍾毓英　同治四年歲貢改恩貢

李錫祥　光緒六年

任聖之　光緒十六年貢歷署奉化岫巖訓導

李顯清

鄒廷武　疑即鄒廷元

李奎文　學台冊作李魁文安縣志作歲貢廣寧籍同治七年錦州府學歲貢更名聲臨候選直隸州州判

秦文祉　四川酉陽直隸州光緒癸巳舉人紳

于華春　復縣志作歲貢

鐵嶺縣學恩貢

曹鳳章　昌平州學正

張廉　訓導銜未仕

田有年　光緒十六年以教職用署岫巖教諭

邢遵三　光緒二十六年貢歷署奉化岫巖訓導

戰興邦　光緒十六年以上學冊

孟遵益

楊蔚彬

由泮池

戴珮　盛京舊志作佩通州學正

曹光　訓導銜未仕

曹國棟　候選訓導

左昇公　候選訓導以上盛京通志

田曰璞　咸豐元年任盧龍訓導以上永平府志

王方正　道光三年

王珍　咸豐二年縣志選舉表作訓導人物傳作候補直隸州州判

商廣洽　咸豐十年

吳鳳儀　拼弟同治四年恩貢就職直隸州州判

吳鳳藻　鳳儀弟同治四年恩貢直隸河工同知

姜寅東

彭俊臣　光緒六年出五年恩貢覺羅學漢教習遷安縣訓導

張鵬程　候選訓導

尤其盛　咸豐五年署直隸樂亭知縣

商其果　訓導

石立坊　宗室學漢教習樂亭知縣

張簡　咸豐五年歲貢改恩貢訓導

周文烺 光緒二十六年
田保綬 吉林府同知署五常吉林等府知府
董春魁 吉林濛江葦河等縣知事
鄭逢源 光緒間任新民訓導

開原縣學恩貢

傅攀龍 縣志作康熙年薊州訓導
陳士恆 縣志作雍正年廣宗縣教諭
遲在容 縣志作遲在榮雍正年歲貢武强縣訓導
田士元 訓導銜未仕縣志作歲貢
遲聲遠 沙河訓導縣志作教諭
史天成 縣志作藁城縣教諭
王澤綿 訓導銜未仕
方天緯 候選訓導以上盛京通志
傅宗周
張天復
張璉
傅錫齡
王文雅
姜之瑚
李蓁
王思明

劉俊德
趙泰
王贊化
任永和 道光三十年
劉上哲 咸豐二年教習知縣候選直隸州知州
田其正 咸豐三年
王思訓 咸豐五年
吳保東 學冊咸豐十年
莊錄 學冊同治四年出咸豐十一年貢
楊光鑑 學冊同治四年歲貢改恩貢
劉廷颺
王宗承 學冊作恩貢縣志作歲貢光緒己卯舉人庚辰進士
李恆春
高玉堂
任寶田 光緒二十六年學冊

復州學恩貢

李蘭 海城訓導
韓烋 訓導銜未仕

楊可樹　訓導銜　未仕

許瑚　訓導銜　未仕

金州廳學恩貢　清雍正十二年置寧海縣隸奉天府道光二十三年改金州廳仍隸府

姜方謨　道光三十年

欒忠良　咸豐三年

何維甫　咸豐十年

周懋章　同治四年歲貢改恩貢

單廷丞

段盛梓　光緒二十六年以上學冊

新民廳學恩貢　嘉慶十八年六月分承德廣寧二縣地置新民廳隸奉天府光緒二十六年升爲府

田文科　光緒二十六年學冊

王璉　訓導銜　未仕

朱越　訓導銜　未仕　以上盛京通志

高烈　咸豐二年

紀雲嵩　咸豐五年歲貢改恩貢

劉文越　同治四年出咸豐十一年貢

孔傳鈞

貴際青　光緒十一年出七年貢

梁生蔭　候選訓導上盛京通志以

胡佩緒

孫巨川　咸豐元年

葛泰源　咸豐十年舉孝廉方同治元年

王庚辛　咸豐十一年

韓雲行　果子

潘會川　振川弟選訓導

曲旭東　光緒十六年歲貢改恩貢

寧海縣學恩貢

劉漢傑　欒州訓導永平府志作錦縣歲貢雍正八年任欒州訓導又見錦縣志亦作歲貢永平府志又有劉漢傑奉天遼陽人順治十年任欒州知州與此似非一人遼陽縣志亦不載疑有誤

王玳　以上盛京通志

王嶽

張恆昭　咸豐四年出二年恩貢

胡殿弼　咸豐四年歲貢改恩貢鉅鹿縣敎諭

劉濟川　同治四年

邵華齡

洛會東　光緒十五年

吳文峰　光緒二十六年

昌圖府學恩貢　劉漢東

戚維藩　光緒九年

王章玉

王在鎬

嚴寓溫　光緒十九年

劉子銘　光緒十九年

王書丹　光緒二十六年

懷德縣恩貢

遲憲章　光緒二十六年同知

劉丹書　光緒二十六年以上學冊

奉化縣學恩貢

李遇春　奉化縣志人物傳初爲昌圖學廩生遇覃恩貢成均光緒四年改設縣治立學校撥歸奉化籍

齊澤均　奉化縣志人物傳仍寄籍居外籍

李應辰　光緒三十年出二十六年貢

康平縣學恩貢

李紹綱　光緒二十六年

海龍廳學恩貢

何永智　光緒二十六年

興京廳學恩貢　乾隆二十八年設理事通判光緒三年改撫民同知設教諭一員兼通化桓仁兩縣學務二十九年添轄臨江輯安二縣宣統元年改爲興京府改教諭爲宣統元年教授

王鳳陽　本溪縣志州判因亂未銓選陝西之任

李如松　人物傳作歲貢

李屬春　光緒三十二年出二十六年貢

郭元鳳

郭元鵬　以上興京縣志

通化縣學恩貢

于會清　光緒三十年出十六年貢學冊

王紹蘭　縣志

懷仁縣恩貢

李廷椿　光緒二十五年候選直隸州州判

鄭夢蘭　學冊光緒三十年出貢候選直隸州州判

王化周　宣統元年候選直隸州州判以上桓仁縣志

鳳凰廳學恩貢

曲賡平　直隸州州判

蔡星輝　學冊光緒三十年出貢二十六年

岫巖廳學恩貢　光緒二年改廳爲州

孫文壇

宋掄元　光緒二十六年以上學冊

楊紹

許景卿

曲賡南　賡平弟學冊光緒二十六年

曲賡陽　賡平幼弟

李炳文　以上二人當在同治末光緒初

張捷三

劉起光

姜際慶

高石峰　海城縣志以上

寬甸縣學恩貢

曲賡臣　光緒二十六年

錦州府學恩貢

陳書紳　道光丙午科錦州人恩貢道光二十二年選廣宗縣教諭

王錦城　道光三十年

李桂林　咸豐四年出貢廣寧人

趙瑗　咸豐十年錦縣人

蔡德音　同治五年廣寧人

艾向榮　廣寧人

錦縣學恩貢

王咸基　光緒三十二年出貢六年以上學冊

張鳳翔　咸豐二年

劉大受　咸豐六年出五年貢義州人

劉文翰　咸豐十一年錦縣人候選訓導

鄭逢霖　廣寧人

宋春鐸　光緒二十六年錦縣人以上學冊

賈聯元 博野訓導　趙殿元 魏縣訓導

張爾公 永平府訓導永平府志雍正十二年任　朱杰 教諭銜未仕

郭世勳 教諭銜未仕

楊應麟 教諭銜未仕按永平府志有楊應麒遼東人順治年任撫寧訓導

王嘉樂 寶坻訓導　陸龍 教諭銜未仕

才霑雨 教諭銜未仕　吳士傑 教諭銜未仕

陸位 候選教諭　劉嘉琳 候選教諭以上盛京通志

解掄元 候選直隸州州判　孫維墀 直隸肅寧訓導嘉慶元年預千叟宴錫鳩杖

郝清泉 盛京官學教習　李維楷

李維模　李維城

陸富有 候選直隸州州判以上錦縣氏族志　張鴻逵 道光三十年

馮兆麟 咸豐二年　孫汝夔 咸豐四年出三年貢

劉德隆 咸豐六年出五年貢　朱紹程 咸豐十年

陸鳴桂 咸豐十一年候選直隸州州判　沈邦璽 同治五年

郝鑄 清泉子釗弟直隸容城縣教諭以上學冊　劉本謙 昌黎縣教諭

趙元愷 教諭銜未仕　蔡登瀛 署直隸遵化直隸州州判以上錦縣選舉志

龐汝霖 光緒二十六年學冊

寧遠州學恩貢

王永祿 元氏訓導綏中縣志遼陽州學正署蓋平知縣　張俊 教諭銜未仕

周之哲 容城訓導　溫成傑 豐潤訓導

馮章 曲陽教諭　張允修 廣平教諭

劉珣 教諭銜未仕　王慎言 候選教諭以上盛京通志

李德豐　咸豐元年
劉維翰　咸豐三年出五年貢
劉汝敬　咸豐十年同治元年孝廉方正南皮縣敎諭
常雲鶴　光緒元年
劉紹文　光緒七年
尹相湯　光緒七年十
程愼前　宣統二年興城縣志
黃希程
何士彬　宣統二年以上綏中縣志
廣寧縣學恩貢
齊澤茂　通州學正
朱金甲　咸豐三年出二年貢
朱鏡涵　咸豐五年歲貢改恩貢
李鳳林　咸豐十一年歲貢改恩貢以上學冊
王光譜　光緒五年
裴鼎臣
張敏時　光緒二十六年以上府冊
楊時泰
王源
蕭文煥　敎諭銜未仕
蕭鍾靈　候選敎諭
張寬　敎諭銜未仕
李芝英　候選敎諭
陳堂　道光二十九年
楊作邦　咸豐四年出三年貢
王利賓　同治三年出咸豐十年貢
劉玉田　同治四年部選訓導未就
楊錦林　光緒十年出七年貢就職敎諭
義州學恩貢
劉潤　敎諭銜未仕乾隆年
楊如椿　敎諭銜未仕義縣志作楊如春
張堯昌　敎諭銜未仕
董枚　敎諭銜未仕
張楷　候選敎諭以上盛京通志
賈良田　咸豐四年出道光三十年貢
譚鵬程　咸豐五年
徐連元　同治三年出咸豐十一年貢
張振春
朱永珍　光緒三十年出二十六年貢以上學冊
吳秉禮　樂亭敎諭
趙汝楷　乾隆乙酉年候選敎諭以上盛京通志

王化沛（候選教諭義縣氏族志乾隆丁酉年盛京通志作毛化沛）

李應時（道光三年）

馬鴻功（咸豐五年出三年貢候選直隸州判）

安履中（咸豐十年）

劉宜之（同治四年歲貢改恩貢）

張乾元（光緒元年歲貢改恩貢）

劉全受（光緒十一年以上年貢出七年以上學冊）

趙祖裔（光緒十五年歲貢改恩貢候選直隸州判）

劉士倬（以上府冊光緒二十六年）

王嗣恭

方炳（盛京宗室學教習直隸冰水縣教諭按炳嘉慶庚午舉人方勳兄其出貢當在嘉慶年）

劉曾受（咸豐五年出二年貢義縣志廣澍子）

劉士俊（咸豐五年歲貢改恩貢）

翟鳳鳴（同治四年出咸豐十一年貢）

劉耕之（武貢改恩貢）

孫尚賢（光緒六年）

吳鶴齡（光緒十五年）

張希翰（義州南關三皇廟乾隆四十八年碑記）

任天寶

康雨田（以上義縣志）

副貢

清

順治二年禮部題准直省鄉試卷有文理優長限於額數者取作副榜與正榜同發

十三年題准鄉試副榜生員照各省大小量加名數送監充監生漢軍五名順天二十名其送監副榜悉以前列名數起送其副榜前列以文字優長爲主不拘經房仍將送監硃墨卷一併解部磨勘如有冒濫文字不通者將考官一例糾參

康熙元年題准鄉試停止取中副榜

十一年議准直省鄉試仍取副榜照舊例外增滿洲蒙古五名

又議准直省鄉試每正榜中額五名設副榜中額一名五十年議定直省中額均於五分內加增一分其副榜並分經取中之處均照名數計算永爲定例

雍正二年仍聽五經應試國子監皿字號額中七十八名奉恩旨加取五經四名計十九名加中一名各省奉此爲法每額中十九名加中五經一名其零過十名者亦准加一名不及十名者不准加增其大省人多文佳額外量取副榜三四名准其作貢小省五經應試者少或文字不佳任缺毋濫

四年諭士子讀書制行之道首在明經其以五經取中副榜者必係有志經學之士今年各省五經取中副榜之人俱准作舉人一體會試再今科各省所中副榜內有兩次中副榜者亦准作舉人一體會試以上二項俱係特典後不爲例

乾隆十六年議准五經副榜原無定額應遵照五經應試人多文佳於五經中額之外酌取三四名之例臨期知會考官憑文酌取二十年議覆各省廣額定例並不加中副榜通行直省遵照

又議准五經額外酌取之副榜毋庸以專經抵補照五正一副定例取中副榜

光緒五年覆准順天鄉試夾字號原額四名向無副榜今既加中四名合中八名應取中副榜一名

呂秉忠　山西通志遼陽人貢士順治三年任芮城知縣湖北通志作遼東副貢順治六年任鄖陽知府

梁一訓　四川通志遼東副榜順治三年任安綿道

李懋祖　湖南通志奉天人順治四年分守上湖南道調分巡上湖南道遼海志略作鐵嶺人順治四年由副使分守上

湖南道

王光晉 永平府志　蘇州府知府　遼陽人　順治五年由副貢生任灤州知州　江南通志　作奉天貢生　順治七年任

邴獻宸 遼東通志　廣寧遠衛人　副貢　順治六年任直隸深州判　州志作拔貢　順治十五年任化州知州　按或是由拔貢後應鄉試又中副榜

董秉忠 長垣縣志　升保定府同知　大名府志作徐秉忠　遼東副榜　順治十七年攝

何毓秀 四川通志　重慶府志　遼東人　順治十七年　遼海志略　康熙二年任天府尹　清實錄自督捕理事官　授二天府府丞　十七年遷宗人府府丞　二年任奉天府府丞　十二年遷順天府府丞　十四年任雲南定遠　按察使　歷山東按察使　雲南布政使

劉登科 遼海志略　遼東人　順治十七年　遼陽人　順治十七年任雲南楚雄知府　十

劉朝英 湖北通志　字千夫　遼東人　順治十七年　字雋卿　寧遠州人　順治十七年任雲南定遠　湖北副榜　康熙十九年知江夏縣　康熙甲午科　盛京通志　作奉天人　康熙二十年任遼陽州知州　康熙二十八年任廣州府同知　遼海志略　遼東副榜　本姓劉　河南確山人　順治十七年　蘇州府海防同知　十二年卒於官

吳毓珍 山東通志　江南通志　作正黃旗人　進士　順治六年知州　貴州通志　作奉天人　舉人　順治年任貴陽知府　康熙四年任分守新道　康熙九年任分巡寧夏道　遼陽人　康熙十年任順天府尹　清實錄自督捕理事官　宗人府府丞　遷順天府府丞　十二年任雲南定遠　按察使　遷東人　順治十七年　遼海志略　康熙二年　遷雲南迤東臨元道　六

黃朝彥 遼海志略　康熙九年　知遼陽州　遷蘇州府海防同知　十七年任雲南定遠　按察使　遷東人　順治十七年　遼海志略　康熙十九年　知江夏縣　甲午科　盛京通志　作奉天人　康熙二十年任廣州知州　康熙二十八年任廣州府同知　遼海志略　遼東副榜　康熙甲子舉人　承德縣人　未詳分發　康熙

黃驥　山東通志復州衛人由辛酉科副榜康熙三十三年授壽光縣學訓導遷莒州學正卒於官

張翮　盛京舊志遼陽人康熙丁卯科阿志教諭銜未仕

吳珍　盛京舊志承德人教諭銜未仕

吳澄　盛京舊志承德人康熙庚午科北城兵馬司指揮廣西通志四十三年宣化知縣

王廷祿　盛京舊志復州人康熙癸酉副榜容城教諭遼海志略作癸未科錦州人

程明德　盛京舊志滿洲鑲白旗人康熙丙子科副榜兵部筆帖式

金依堯　遼海志略瀋陽人康熙三十九年任廣西鬱林養利知州湖南通志奉天副榜五十四年任衡州知府

天保　盛京舊志滿洲正白旗人康熙壬午科副榜遼海志略作長白山東巴海人

胡天成　盛京舊志漢軍正黃旗人康熙壬午科副榜戶部筆帖式義縣志作義州人

王理　舊志漢軍正白旗人壬午辛卯甲辰三中副榜雍正丙午舉人

王顯清　遼海志略奉天人康熙時任直隸長蘆鹽運使

王清碩　天津府志鑲紅旗副貢康熙四十五年任長蘆鹽運使遼海志略作遼東人

黃廷鈺　甘肅新通志奉天副榜康熙五十年任靜寧知州纂修州志

靳樹畹　福建通志漢軍鑲黃旗人副貢康熙五十三年任南靖知縣六十一年任鳳山知縣遼海志略作遼東人

永清　盛京舊志滿洲旗人康熙辛卯科副榜兵部筆帖式

參特　盛京舊志滿洲旗人康熙甲午科副榜筆帖式按此參特疑即拔貢森特由拔貢鄉試復中副榜

趙世績　江南通志奉天人副榜康熙五十九年任巢縣知縣盧州府志作漢軍鑲白旗人

劉俶　盛京舊志漢軍鑲紅旗人康熙庚子科副榜雍正癸卯舉人

周士俊　河南通志奉天廣寧人副貢康熙年任懷慶府通判

白映棠　江南通志奉天人副榜雍正元年任通州知州汾州府志作滿洲副貢雍正五年任汾州知府湖北通志作鑲白旗人十年任武昌知府河南通志十一年任管河道廣東通志作漢軍鑲白旗人副榜十三年任按察使山東通志乾隆三年任按察使

年裕　畿輔通志奉天人副榜雍正三年任口北道

張可興　盛京舊志開原縣人山東通志雍正三年任高苑知縣開原舊縣志作拔貢

王璽　盛京舊志漢軍正白旗人雍正甲辰科副榜

朱藻　河南通志鑲白旗人副榜貢生由禮部主事授按察司僉事雍正四年任分守河北兼河務兵備道八年任都察院僉都御史協理河務山東通志作奉天人九年任總督河道都御史河南續通志十一年任河東河道總督畿輔通志十三年任河道水利總督乾隆三年再任按懷慶府志朱藻雍正元年以禮部主事隨副總河稽曾筠協理河務雍正五年巡撫疏請補授河北道格於例改授僉事道銜管守道事務

施恩　盛京舊志寧遠州人雍正己酉科副榜阜城縣教諭

姚國興　遼海志略奉天漢軍正藍旗人乾隆七年任福建臺灣諸羅縣縣丞

遲維執　蘇州府志正白旗人副榜乾隆十一年署常熟知縣十二年再署江寧府志乾隆年句容知縣

王之臣　盛京阿志遼陽州人副貢

江大中　盛京阿志蓋平縣人候選教諭

盧崧　吉安府志奉天鑲黃旗人副貢乾隆三十一年任蓮花廳同知三十九年任吉安知府

常紀　承德縣人乾隆某科副榜丙子舉人丁丑進士

陳大有　承德漢軍正藍旗人乾隆時副榜候選訓導康熙辛卯舉人陳留武之子乾隆庚辰舉人陳大文之弟

塞爾屯　新民縣志白姓乾隆庚子科副榜

張芳　鐵嶺縣人縣志作嘉慶庚辰科副榜考嘉慶庚辰無恩科鄉試乾隆庚辰有之疑嘉慶當作乾隆

李缺名　遼海志略復州人道光乙酉科

繆翰儒　承德內務府漢軍正白旗人道光戊子科副榜甲午舉人

劉景典　徵訪冊縣人字古特道光丁酉科副榜就職直隸州州判

任廷瑞　錦縣志錦縣人道光己亥科副榜遼海志略作奉天漢軍旗人道光甲辰科副榜錦縣人物志亦作甲辰科

恆明　遼海志略滿洲人道光庚子科副榜盛京禮部主事

金永科 遼海志略滿洲人改名毓奎道光癸卯科副榜

姬特達 開原縣人

吳紹炎 開原縣人

祝堯封 海城縣人

景文 學冊滿洲人道光庚戌科按庚戌非鄉舉年分未詳岫巖縣志亦載此人亦不詳其科分

呈瑞 遼陽縣志汪姓完顏氏滿洲鑲藍旗人由副榜中咸豐辛亥舉人

孫桂滋 學冊廣寧縣人咸豐辛亥科恩賜副榜

書麟 學冊承德滿洲鑲黃旗人咸豐戊午科副榜新民縣志關氏族戶部員外郎記名御史

閻文江 廣寧縣人咸豐己未科副榜

張延緒 復州人同治壬戌科副榜

張凌雲 學冊錦縣人同治壬戌科恩賜副榜

張經 錦縣漢軍旗人同治甲子科副榜

張綸 錦縣漢軍旗人經之弟同治甲子科副榜

憲章 學冊承德滿洲鑲紅旗人同治丁卯科副榜

貴安 學冊海城滿洲正黃旗人同治丁卯科副榜

吳士銓 奉天錦縣副榜同治七年十月調直隸望都知縣

夏景唐 字小江奉天海城人副榜戶部員外郎

趙鴻儀 字心泉奉天義州人副貢戶部主事以上三人見同治甲戌搢紳

韓宗琦 寧遠州滿洲正紅旗人同治丁卯科副榜綏中縣續志順天府訓導

毓琦 學冊承德滿洲正白旗人同治庚午副榜

鸞翔 學冊藍平滿洲鑲藍旗人郝佳氏同治庚午科副榜光緒己丑舉人縣志作郝鸞翔

熙文 學冊承德漢軍鑲黃旗人同治庚午科副榜岫巖縣志作王熙文候補知縣

吳珩 更名元秀鐵嶺縣人同治庚午科副榜選房山縣教諭未就按莊河縣志是科副榜有李焯南爲是科舉人李照南之弟考題名錄不載

孟緒昌 岫巖縣志滿洲鑲紅旗人光緒癸酉科副榜按光緒無癸酉當是同治癸酉

高寅生 同治十年歲考學冊奉天府學增生蓋平縣籍年七十歲眉批副榜當是癸酉恩賜

高永起 蓋平縣志字仁生科分未詳疑即高寅生

德俊 承德縣人光緒丙子科副榜

毓環 學冊遼陽滿洲鑲藍旗人光緒己卯科副榜

崇彬 錦覺羅縣滿洲正黃旗人伊爾根光緒己卯科副榜

劉汝桂 蓋平縣人己卯科副榜光緒

桂森 遼陽滿洲鑲白旗人姓光緒己卯科副榜壬午舉人

覺羅德榮 學冊承德縣滿洲鑲黃旗人光緒壬午科副榜新民縣志吉林候補道

文荃 遼陽縣志滿洲旗人光緒壬午科副榜甲午舉人

張文溥 蓋平縣人光緒壬午科海城縣人

英斌 新民縣天志宋氏光緒乙酉科副榜津審判廳推事

丁朝瀛 海城縣人光緒乙酉科副榜

李如棠 新民縣人光緒己丑科法庫廳開通等縣知事

魏溟海 鐵嶺縣人光緒辛卯科副榜一人作魏明海

蕭廷琛 錦縣漢軍旗人光緒己卯科副榜

趙春凱 新民縣人光緒戊子科副榜

李維果 錦縣人錦縣氏族志光緒乙酉甲午兩中副榜

李天維 承德縣人光緒辛卯科副榜

胡奎文 遼陽州漢軍鑲白旗人光緒癸巳科副榜戶部委主事

徐星朗 遼陽州人光緒癸巳科膠城知縣

榮文達 昌圖府懷德縣人光緒癸巳科副榜盛京宗室學漢教習分省知縣

楊書升 新民廳人光緒癸巳科副榜就軍部二等軍法正

張魁甲 鳳凰廳人光緒甲午科副榜開原縣訓導

楊世俊 寧遠州人光緒甲午科副榜

吳景濂 寧遠州漢軍正黃旗人光緒丁酉科副榜

解銘閣 錦縣人光緒丁酉科副榜

鄭立本 安東縣志光緒丁酉科副榜題名無鄭立本俟考

馮潤章 奉化縣人光緒辛丑科按光緒壬寅舉行庚子辛丑併科不得但云辛丑昌圖縣志作辛卯科副貢亦未知確否也

貴恆 新民縣志滿洲鑲黃旗人光緒丁酉科副榜奉天教育司長

董柏楹 昌圖府人由拔貢生中式光緒庚子辛丑併科副榜宣統三年任直隸冀州直隸州刹江蘇知縣

杜培元 安東縣人光緒壬寅補行庚子辛丑併科副榜鳳城縣志直隸知縣

鄒大鏞 遼陽州人光緒癸卯科副榜陸軍部主事遼陽縣志大學畢業舉人西豐縣知事

紀書元 錦縣人光緒丙午恩科副榜自光緒癸卯鄉試之後科舉即停安得復有丙午恩科此必有誤

彭英甲 鐵嶺縣人副貢甘肅勸業道宣統三年冬季職官錄

祥麟 字玉書奉天瀋陽人爲有清貴胄隸左翼正白旗中副車庚子後移居東豐入民國後冠姓尤

拔貢

清初順治朝自乙酉科始考選拔貢壬辰科復舉行一次康熙朝壬子丙寅戊寅庚寅凡四科雍正甲辰己酉乙卯凡三科自乾隆辛酉以後每遇酉年舉行一次遂爲定例 太平縣志

清初拔貢縣籍不詳科分無考者彙錄於後

劉惟謙 江南通志順治二年任奉天人拔貢全椒知縣

曾延孔 遼東人拔貢順治三年任山東河東道歷福建建南道

盛于唐 遼東人拔貢順治三年任直隸玉田福建莆田等縣知縣

汪生珍 遼東人拔貢順治五年任江南祁門知縣七年任河南南陽知縣

朱國棟 遼東人拔貢順治六年任河南固始知縣歷湖南道州州判十五年調桂陽知縣遷山東濱州知州

劉天澤 遼東人拔貢順治六年任江南江浦知縣十一年歷河南汝陽知縣

傅鎭國 江南通志奉天人拔貢順治六年任懷遠知縣

郭起鳳 遼東人拔貢順治八年任浙江台州知府遷山東按察使布政使擢湖北巡撫

徐化成 字文侯遼東人拔貢順治八年任浙江台州知府遷山東萊州道十四年歷廣東按察使布政使擢湖北巡撫

項錫印 遼東人拔貢順治十二年任四川潼州知州遷保寧知府

劉克孔 臨榆縣志順治二年錄功授山東平度州同知陞浙江溫州府通判江南通志奉天人拔貢順治時任江南六

安知州山西通志遼東山海衛人拔貢順治十三年任潞安府同知十七年任汾州知府

范永茂　遼東人拔貢順治十三年任湖南衡州府同知康熙初遷山東臨清鈔關監督二十四年歷江南驛傳鹽法道直隸大名兵備道

趙之麟　遼東人拔貢順治初任直隸口北道廣東巡按御史

甯鳴玉　遼東人順治十四年任江南滁州知州

徐治國　江南通志奉天人拔貢順治十四年任潁州知州

劉登鼇　遼東人拔貢康熙八年任直隸正定河間等府知府

張鳳翔　遼東人拔貢康熙十二年歷任浙江嘉興廣東南雄等府知府遷四川分巡川南兵備道

王燕徵　廣西通志盛京人拔貢康熙九年慶遠知府荊州府志作直隸拔貢任荊州府同知

佟祚遠　延安府志遼東人拔貢生清初宜川縣丞

王天寧　山東通志奉天拔貢嘉慶十年高密知縣

滿字號　科分無考者彙錄於次

森特　鑲白旗戶部筆帖式

鄭起　鑲白旗刑

覺羅泰雲　鑲白旗

杜起　鑲白旗工部筆帖式

楊阿勒　正白旗盛京舊志作洋阿力

伊拉起　正紅旗

戴寶　鑲黃旗

慶祿　鑲白旗以上盛京通志

合字號

李興元　國史本傳遼東人鑲黃旗順治五年由拔貢生授直隸沙河知縣卓異遷祁州知州洊歷江西吉安知府康熙五年改直隸永平知府七年遷長蘆鹽運使八年轉陝西隴右道十一年擢雲南按察使卒贈太常寺卿

佟國正　遼陽正黃旗人縣志作鑲黃旗順治七年由拔貢授江南無爲知州官至江西巡撫

佟國器　福建通志奉天遼東人拔貢順治八年任左布政使十年擢巡撫

佟國鼎　河南通志遼陽中衛人拔貢順治八年由按察司副使分巡河南大梁道

朱國治　雲南通志漢軍正黃旗人世居撫順順治中由拔貢除知固安縣再遷霸昌道入爲大理寺卿擢江寧巡撫雲南巡撫康熙十二年殉難贈戶部侍郎

王之麟　遼陽鑲黃旗人江南通志康熙二十二年任鳳陽鈔關監督四川通志作奉天遼陽拔貢康熙三十一年任松關

茂兵備道又作通志作正黃旗漢軍康熙三十一年任分守興泉道湖北福建通

貢五十五年任按察使

王　瓚　正白旗清一統志乾隆六年以孝子旌遼海略直隸保安州學正瀋陽縣志作王纘復縣選舉略亦有王纘

字聖人物略又作王贊乾隆時拔貢直隸定興縣訓導蓋平縣志又有黃燮拔貢性至孝祀節孝祠疑實只一人耳

志作鑲黃旗漢軍鑲黃旗人四十九年任按察使浙江通志作鑲黃旗人拔

康亮工　鑲白旗

孫顯武　鑲黃旗江南通志作正鑲黃旗人八年任安東知縣十二年署泰興知縣

張贊育　鑲黃旗柏鄉教諭

李　湛　鑲黃旗

德　徽　正紅旗

張起珠　正白旗人乾隆三十五年任四川保寧知縣四十年遷成都府督捕通判

何源洙　正黃旗人乾隆十年任河南沈邱縣知縣

楊文炳　遼東正紅旗人康熙年拔貢八旗通志壬午舉人

楊鹿鳴　順天府志奉天鑲藍旗人拔貢乾隆三十六年任良鄉教諭

承德縣拔貢

戴紹祖　湖北黃梅知縣長垣縣志作鐵嶺歲貢任長垣訓導升湖廣黃梅知縣告歸居長垣子孫遂入籍

鐵如金　博野訓導

劉　灝　教諭衙未仕盛京舊志作鹽大使

剛萬緒　知縣衙未仕

譚廷弼　靈壽教諭

蔣廷昔

新民廳拔貢

彭大年 見新民縣志

遼陽州拔貢

陳誠 浙江通志本姓修字懷華遼陽人選貢順治二年任巡鹽御史按當是明末選貢

崔俊 遼陽人拔貢順治七年山西寧鄉知縣十四年任莒州知州陞慶遠知府康熙十六年遷雲南按察使

陳遵 遼陽人拔貢順治十年任廣東英德縣知縣

劉通濬 遼陽人舉人

高環 教諭衙未仕以下盛京通志

劉佳士 教諭衙未仕

陳於學 候選訓導

張蘊 汾州府志奉天遼陽選貢順治五年任汾陽知縣

胡鏡樵 清初據盛京舊志增

劉士傑 濟南府志遼陽人拔貢康熙年任齊東縣丞

趙應召 浙江蘭谿知縣

蕭景程 教諭衙未仕

海城縣拔貢

沈至德 海城人拔貢雍正三年任河南宜陽知縣乾隆元年任河南府知府

丁國選 教諭衙未仕

劉景祺 直隸州判衙未仕州

崔秉政 遼海作奉天海城舉人康熙十三年任汾陽知縣

蓋平縣拔貢

楊應昌 甘肅新志遼東蓋州人由拔貢任西和縣事陞兩淮運判

邢萬良 教諭衙未仕

張繼盛

李華 順天府志乾隆三十三年任東安教諭以上蓋平縣志

按蓋平縣人物志李喬林暨姪李華皆雍正間拔貢

龔裴道 薊州訓導

劉伯魯 候選教諭以上盛京通志

李喬林 候選訓導以上盛京通志

戴聖聰 安徽通志蓋州人順治三年太平通判陝西通志遼東人乾州知州濟南府志遼東蓋州衛人貢生順治朝濟南府同知陞山東興屯道副使山東通志奉天蓋州拔貢康熙五年任登萊道二十五年任濟東道江南通志奉天人康熙九年任分巡淮徐道按濟南府志宦績傳作登州人字無聰先世爲山陽龍氏明初有後於外家因姓戴氏世襲指揮由拔貢生爲太平府通判遷知陝西乾州順治間任濟南府同知陞濟東道僉事所言與安徽陝西等志均合惟中間漏敘興屯登萊淮海三道殆終言之舉其最後一官耳而遼海志略清初貢生內載有戴恩聰一人作金州人乙酉拔貢生順治五年任山東登萊道九年歷江南淮海道副使十五年直隸昌平道考之各志所舉歷任官階年分均與戴聖聰脗合但康熙誤爲順治只直隸昌平道山西通志職官志載之而畿輔通志不載是實爲一人恩聰乃聖聰之誤金州蓋州同爲遼東所屬金復二衛寄治山東當是附學應試又復縣人物志戴聖惠明末時父復魁攜遷上元父卒從兄聖聰學聖聰時任登萊副使適金復二衛移附萊州聖惠遂入掖庠由恩貢爲新建令旋辭官寓濟寧講授生徒是其弟又入復州衛學蓋同爲附學不必拘也所稱乙酉拔貢乃順治二年與順治三年官太平通判亦合又新山東通志戴聖聰字無聰先世爲山陽龍氏明初有爲後於外家登州戴氏者遂冒其姓世襲千戶永樂時遷遼之蓋州衛父復魁以三科武舉官塔山都司僉書聖聰年十三補弟子員明季播越南遷國初以貢生選太平府通判官至淮徐道江南按察司副使所在有政績晚年致仕往來歷城濟寧間年八十卒子四璠康熙丙辰進士兵科給事中琳以濟寧籍中康熙乙卯舉人琪廩生珅歲貢

鐵嶺縣拔貢

李瑤 房山教諭

李衍 教諭銜未仕

左泗溥 候選知縣以上盛京通志

袁仲選 縣志拔貢生人物傳云邑貢生山西通志遼東人順治七年以貢知澤州遷潞安知府皆無拔貢明文俟考

開原縣拔貢

鄭宏毅 縣志康熙年清苑縣教諭

馬如龍 候選教諭縣志雍正年以上盛京通志

按雍正朝拔貢凡三科己酉科開原已有傅珏則馬如龍非甲辰即乙卯也

馮鵬

李潤 按嘉慶辛酉科拔貢有李潤寧遠州人未審與此是一是二以上縣志

郝琨

復州拔貢

陳允忠 廣東通志任肇慶府通判十六年任雷州知府

趙銓 新河縣人志略作教諭錦州遼海人

左瑜 保定府志略作訓導左遼玉遼

周名世 候選知縣永平府志道光年遷安教諭以上盛京通志

金瑜 復縣志人物略字聖恩城北榆樹房人乾隆時拔貢疑與左瑜爲一人而有一誤

才瑛 教諭衛未仕遼海志略作錦州人

韓仕階 復縣志人物略乾隆時人住城東八丈磙子村十六拔貢

徐兆熊 衢州府志復州拔貢康熙十年西安知縣

寧海縣拔貢

陳芝秀 開州學正錦縣志作錦縣歲貢順天府志亦作錦縣人康熙四十九年任密雲訓導

焦文 候選教諭

錦縣拔貢

才瑾 教諭未仕衙

陳芝蕙 鹽場大使遼海志略作雍正九年兩淮鹽大使

才嘉昇 教諭未仕衙

王一師 滿城教諭

趙登峨 教諭未仕衙

陳元泰 教諭未仕衙

梁文錦 候選教諭上盛京通志以

寧遠州拔貢

趙琮 教諭未仕衙

王政 教諭未仕衙

王秉鑒 教諭未仕衙

王復 教諭未仕衙

劉延英 教諭未仕衙

劉湛 教諭未仕衙

邴獻宸　廣東通志寧遠州人拔貢順治六年任直隸深州州判十五年遷化州知州

婁應奎　陝西通志寧遠人拔貢順治十二年以參議任陝西關南道歷浙江督糧道

宮家璧　江南通志前屯衛人順治十四年任江南蘇松兵備道康熙初歷湖南興屯道

劉中柱　濟南府志遼東寧遠衛人選貢順治年任濟南府推官

張國模　河南通志奉天寧遠州人康熙元年任汝寧府通判

佟有年　順天府志遼東寧遠人康熙二年知房山縣

田本　河南通志奉天前屯衛人拔貢康熙四年任新鄉知縣以上徵訪

趙趁　教諭銜未仕

常學曾　教諭銜未仕

路光明　據盛京舊志

顧巖　廣宗教諭

李子重　滿城教諭以上盛京通志

廣寧縣拔貢

李永華　河南通志奉天廣寧拔貢順治二年任通許知縣

蔡廷琳　山東通志奉天廣寧人初以拔貢任兗州府學訓導順治四年署張秋捕河通判升曹縣教諭李化鯨陷城廷琳戰死

王士彥　四川通志遼東廣寧人選貢順治五年任威茂道

劉瑞　河南通志奉天人貢士順治五年任汝陽知縣遼海志略字鳳梧廣寧人拔貢江南蘇州府總捕同知蘇州府志作鐵嶺正藍旗生員順治十七年任歷河南懷慶開封等府知府

崔鹿鳴　四川通志遼東廣寧拔貢生順治年任南部知縣八年任射洪知縣江寧府志作廣寧衛恩貢順治年任鼓鑄同知

楊可楹　吉安府志廣寧衛人拔貢順治六年任吉安知府

郎永清　贛州府志遼東廣寧人選貢順治九年知贛州府歷任山東巡撫

吳守任　廣寧人拔貢順治九年任浙江常山縣知縣衢州府志作吳守仁

王任　字師尹遼東廣寧人拔貢順治十一年任江南長洲縣知縣

王維秀　廣寧人拔貢順治初任河南懷慶府通判康熙元年遷山西太原府西路同知以上徵訪

莫京　刑臺教諭以下盛京通志

倪景思　教諭銜未仕

王嗣烈　新河教諭

張珺　候選教諭

義州拔貢

潘朝選　山西通志作廣寧義州監生順治元年任盂縣知縣浙江通志字世衡奉天義州人順治二年由山西盂縣知縣歷河東道八年由拔貢任巡鹽御史十年遷山西按察使十三年河南左布政使畿輔通志十六年任保定巡撫

于三躍　義州人拔貢順治八年任江南壽州知州十四年歷山西吉州知州

朱尚義　義州人拔貢康熙五年任安定知縣行取江南道御史順治十六年山西垣曲知縣

雍正七年己酉科

蔣廷芳　奉天府學承德縣人乙卯舉人乾隆丁巳貢士己未進士

傅珏　慈谿縣志奉天開原人雍正己酉拔貢十二年任慈谿知縣

乾隆六年辛酉科

王佐　義州學義縣志王仲兄遼海志略作錦州人丁酉科

幹濟　滿字號鑲藍旗人戶部郎中

乾隆十八年癸酉科

周振　奉天府學承德縣人遼海志略宗學教習候選知縣

王德純　遼陽州學安徽建德知縣遼海志略作辛酉科

王爾烈　遼陽州學乙酉舉人辛卯進士

江漢　義州學淶水教諭

乾隆三十年乙酉科

趙大賓　奉天府學寧遠州人福建屏南知縣

孫維基　錦縣直隸遵化州州判盛京通志作易州通判按易州無通判今從錦縣氏族志

王士昕 義州學猷從子乾隆三十一年任樂亭訓導四十一年任樂亭教諭陞浙江龍游歸安等縣知縣候補同知遼海志略作己酉科

乾隆四十二年丁酉科

映紅 滿字號鑲黃旗人丁酉舉人

常安 滿字號瀋陽縣志承德鑲黃旗人遼海志略盛京禮部郎中

王嘉謨 合字號寧遠鑲黃旗人湖北安陸江陵知縣

夏桐 奉天府學承德人丁酉舉人

徐孚 遼陽州學己亥舉人

鄭鍾 海城縣學盛京通志作鄭鐘候選教諭

焦和生 蓋平縣學癸卯舉人甲辰進士

林桂森 鐵嶺縣學撫寧縣教諭

曲賓 復州學山西教諭遼海志略直隸南和教諭

王琳玉 寧海縣學

王化溢 義縣氏族志義州人候選教諭當是府學

李經盛 寧遠州學教諭銜未仕

楊樹芳 義州學候選教諭

乾隆五十四年己酉科

觀音保 滿字號旗人

昇寅 滿字號鑲黃旗人嘉慶庚申舉人

唐古色 合字號旗人盛京工部員外郎遼海志略作瑭古色姓潘氏候選州判

高折桂 奉天府學承德縣人

周廷璽 奉天府學承德縣人遼海志略歷湖廣長沙府經歷湘陰縣丞芷江知縣

秦永和 遼陽州學

趙德森 海城縣學遼海志略作趙德泰

孫振德 蓋平縣學

張縉 開原縣學

王允中 復州學宗室學教習

甯鎮 錦州府學候選知縣

李綸盛 寧遠州學

李子栗 寧遠州學

蘇柏 遼海志略錦州人

嘉慶六年辛酉科

恩海 滿字號旗人

戴宗儒 合字號旗人

沈仕臨 奉天府學承德縣人遼海志略作沈士臨

劉名震 遼陽州學四川犍爲知縣雜谷廳同知龍安府知府

孫匯 海城縣學

孫衡公 蓋平縣學辛酉舉人己卯進士更名淦酉見蓋平縣志

田世英 鐵嶺縣學廣西知縣

李塏 復州學丁卯舉人海志略作李愷

張景和 錦州府學錦縣選舉志作張錦和覺羅學教習學冊咸豐辛酉廣寧縣拔貢爲張景和此張景和未詳誤否遼海志略作夏景和

趙之秀 錦州府學

福祥 滿字號旗人遼海志略作內務府漢軍

任銓 奉天府學承德縣人

孫世興 寧海縣學遼海志略作林世興辛酉舉人

尚玉成 開原縣學

陳廣 錦縣學縣志作陳賓

李潤 寧遠州學

王錫齡 義州學義縣志佐從子江蘇吳江縣知縣

王重祿 廣寧縣學

嘉慶十八年癸酉科

德亮 滿字號正白旗人

覺羅慶齡 滿字號正黃旗人遼海志略作正藍旗人歷官盛京兵部員外郎郎中

德禧 合字號繆氏正白旗人癸酉舉人庚辰進士

茹元鉞 奉天府學承德縣人

張震 奉天府學承德縣人道光乙未鄉魁覺羅學教習直隸唐縣教諭

王福綸 遼陽州學太僕寺少卿

劉兆卿 海城縣學

譚人傑 蓋平縣學覺羅學教習直隸平山縣教諭

孫光斗 鐵嶺縣學

王丕功 開原縣學宗學教習直隸平山縣知縣

高希祖 復州學宗學教習直隸平山縣喜猗氏等縣教諭

苗臨澧 會館題名作澧據蘇州府志遼海志略更正寧海縣學朝考一等歷任陝西麟遊畧陽江蘇新陽等縣知縣

王九如 錦州府學癸酉舉人甲戌進士

朱自揚 錦縣學覺羅教習候補教諭

尚連城 寧遠州學戊寅舉人庚辰進士

崔繼泰 廣寧縣學

張緒 廣寧縣學

劉廣湄 義州學義縣志廣澍弟宗學教習浙江上虞縣知縣

道光五年乙酉科

多隆阿 滿字號正白旗人一名廷鼐

德潤 滿字號旗人遼海志略作德順

黃琳 合字號旗人

何維墀 奉天府學寧海縣人朝考一等第一名授禮部七品小京官歷升主事員外郎郎中京察一等中甲午舉人江西贛州山西平陽等府知府

董夢齡 奉天府學承德縣人戊子舉人

劉允中 遼陽州學

龐三升 海城縣學阜城縣教諭

李克盈 蓋平縣學宗學教習廣昌縣教諭

石玢 鐵嶺縣學宗學教習直隸灤州知州

段雲峯 開原縣學候選直隸州州判

楊崇儒 復州學

隨汝齡 寧海縣學盛京覺羅學教習江南贛榆知縣續江寧府志同治三年任江寧府督糧同知

陳元復 錦縣學

賈時和 錦縣學候選教諭

楊宗程 錦縣學壬辰科舉人

姚夢蘭 寧遠州學

戴廣昇 廣寧縣學

李維藩 義州學乙酉舉人癸巳進士

道光十七年丁酉科

壽海 滿字號旗人

恆泰 滿字號旗人四川成都府知府

德恆 合字號旗人

劉震 奉天府學承德縣人

李啓昌 奉天府學承德縣人山東曲阜縣知縣

楊蔚之 遼陽州學

韓秉權 海城縣學昌黎縣訓導咸豐壬子舉人更名炳銓

秦聚奎 蓋平縣學丁酉舉人辛丑進士　張秉義 鐵嶺縣學

田其均 開原縣學候選同知遼海志略作田其鈞　徐大年 復州學作霖子署直隸南宮縣知縣

柳培盛 寧海縣學直隸樂亭縣知縣　趙國勳 錦州府學遼海志略錦縣人

高步瀛 錦縣學候選直隸州州判　門銑 錦州府學廣寧縣人

潘履恆 寧遠州學直隸平泉知州　王治成 廣寧縣學山西稷山臨汾知縣

李維屏 義州學義縣志維藩弟候選直隸州州判

道二十九年己酉科

承惠 滿字號正白旗人遼海志略作承德人

喜麟 滿字號承德鑲黃旗人大理寺寺丞遼海志略作嘉麟

張弓 合字號鑲藍旗人　徐文獻 奉天府學承德人

趙荊璞 奉天府學海城人　王緯辰 遼陽州學貴州黎平知府縣志作王煒辰

李瀚 海城縣學遼海志略作李翰　欒際雲 蓋平縣學

鄧慶麟 鐵嶺縣學己酉舉人咸豐壬子進士　張式金 開原縣學

徐賡臣 復州學　于中法 金州廳學咸豐辛亥舉人庚申進士

黃逢甲 錦州府學義州人河南直隸州州判　朱紹孔 錦州府學錦縣人

李逢源 錦縣學咸豐乙卯舉人同治乙丑進士

朱鳳儀 寧遠州學更名光宇河南開封知府擢開歸陳許道

李泮林 廣寧縣學　黃允升 義州學

咸豐十一年辛酉科

福年 滿字號承德鑲紅旗同治甲子舉人

榮安 滿字號海城正黃旗同治甲子舉人岫巖縣志作白榮安

丁鶴年 合字號海城鑲黃旗同治甲子舉人　趙聯璧 奉天府學承德人同治壬戌舉人辛未進士

韓永泰 奉天府學承德人 甘肅西和知縣

李廷俊 遼陽州學戶部七品小京官 升主事改江西贛縣知縣

周儒 海城縣學

吳珩 鐵嶺縣學更名元 秀同治庚午副榜

張延緒 復州學同治壬戌副榜 直隸南皮知縣

黃大倫 錦州府學寧遠州前衛人國子監 助教錦縣興城縣志均作黃大綸

劉衡 錦州府學 錦縣人

賈雲峰 寧遠州學署 直隸知縣

鄭來聘 義州學大 名府訓導

同治十二年癸酉科 同治十年五月禮部議准昌圖岫巖二學設立拔貢定額各一名

文海 滿字號復州 鑲紅旗人

孫繩武 蓋平縣學 教習知縣

田申 開原縣學 教習知縣

李緒昌 金州廳學 舉人乙丑進士

張彭齡 錦縣學直隸 玉田知縣

張景和 寧遠州學 廣寧縣學

鍥珍 滿字號承德人 丙子舉人庚寅進士 蒙古鑲白旗

王汝濟 合字號承德人 太常寺少卿 黃鑲

王士元 原名秉元奉天府學承德人 遼陽州學候選直隸州判遼陽縣志光緒三十二年舉孝廉方正 按舉孝廉方正當在宣統元年

趙祖昌 遼陽州學候選直隸州判遼陽縣志光緒三十二年舉孝廉方正 按舉孝廉方正當在宣統元年

曲泳勝 海城縣學慶雲縣志 教諭天津府

彭廣心 鐵嶺縣學宗教習湖北 廣濟知縣升山西知府

王善啓 開原縣學 金州廳學

曲作寅 金州廳學

董士錫 岫巖廳學

張頡雲 原名鵬雲錦州府學 縣人福建侯官知縣

郝銘 錦縣候選知縣

陳煥章 寧遠州學

楊景和 廣寧縣學 就職教諭

榮文達 昌圖廳學教習知 縣光緒癸巳副榜

李鴻綸 原名鴻賓錦州 府學義州人

張露恩 復州學恆昭子 農工商部郎中

李光瑜　義州學維藩孫鶴年子內閣中書

光緒十一年乙酉科

文綽　滿字號承德正白旗人盛京禮部郎中辛卯舉人鳳城縣志

德元　滿字號遼陽駐防鑲白旗人未遼陽試病故

奎文　合字號姓胡氏遼陽鑲白旗人癸巳副榜

武德成　奉天府學承德縣人學

解茂椿　海城縣學直隸高陽知縣

宮兆甲　鐵嶺縣學工部七品小京官升主事

張家翰　復州學安徽泗州州判

吳錫麟　昌圖府學知縣

陸勇格　錦州府學錦縣人

朱乃楨　錦縣學八旗官學教習

許瀚觀　岫巖州學

孫文珠　金州學廳

張之翰　開原縣學

馬際翔　蓋平縣學

蘇慶齡　錦州府學義州人河南息縣知縣

張世麟　寧遠州學直隸武邑知縣

馬炳書　廣寧縣學就職教諭

張尚瑛　義州學直隸人按輿城縣人物志慶春蒙古人光緒乙酉拔貢戊子舉人庚寅進士滿字號定額二名疑是補德元病故之額會館題名

鳳翔　滿字號開原正白旗人

永貞　白姓滿字號遼陽鑲白旗人

侯尚伯　合字號承德正黃旗人

張鼎銘　奉天府學鐵嶺人更名濟新官京府尹河南省長

邊鉞　奉天府學承德人度支部主事

顏之樂　遼陽州學吉林知縣樺川舒蘭等縣知事

李政寬　海城縣學

馮慶瀾　蓋平縣學房山縣知事

申伯勛　鐵嶺縣學吉林德惠穆棱同江知縣

韓鍾玘　開原縣學直隸補用直隸州州判

張　隅　復州學隮弟　孫源澂　金州廳學

董柏楹　昌圖府學奉化縣人壬寅副榜　王曰俞　岫巖州學

張世衡　錦州府學寧遠州人世麟弟候選直隸州州判　李芝齡　錦州府學義州人

高紹辛　錦縣學直隸知縣　李　瀛　寧遠州學直隸威縣教諭

楊乃賡　廣寧縣學工部七品小京官壬寅補行庚子辛丑恩正併科舉人

張尚琨　義州學尚瑛弟

宣統元年己酉科

定　保　滿字號遼陽旗人遼中瀋陽等縣知事　紹　志　許姓滿字號遼陽蒙古旗人小京官

熙　麟　滿字號遼陽旗人　昱　藻　滿字號遼陽旗人

連　春　崔姓合字號遼陽旗人　馬雲霈　合字號遼陽旗人

范炳勳　合字號綏中鑲白旗人分省補用直隸州州判　袁宗濂　奉天府學遼陽州人

張時宗　奉天府學復州歲貢張振甲子占承德縣籍朝考知縣

崔清佩　奉天府學承德縣人　李向榮　奉天府學承德縣人

杜光堯　遼陽州學黑山縣知事　隋中岳　遼陽州學

秦灝年　海城縣學　丁祖培　海城縣學奏稿作于祖培

孫孝宗　蓋平縣學署莊河縣知事　孫念祖　蓋平縣學

劉宗漢　鐵嶺縣學　鄭　樸　鐵嶺縣學

裴煥星　開原縣學遼陽縣知事　馬宗薌　開原縣學

潘鈺魁　復州學會川子　高汝清　復州學吉林樺川縣知事

楊新民　金州廳學　王守銘　金州廳學

信鵬超　昌圖府學　趙桂馨　昌圖府學黑龍江縣知事

孫煥章　岫巖州學　王恩祺　岫巖州學

許光曜　錦州府學錦縣人　縣志作許光耀

齊寶璋　錦縣學　作齊玉書

尚鵬程　寧遠州學

張允升　廣寧縣學　知縣調署吉林長壽縣　德惠縣知事

韓乃照　義州學候選州判

楊師程　義州學

王翼廷　興京府學

李瀚青　鳳凰廳學　寬甸縣人

優貢

清順治二年令直省選文行兼優者大學二人小學一人送監

奉天素無優貢嘉慶十四年學使茹棻奏准始開科焉　海遼志略

宋繼唐　錦縣學

李壽昌　寧遠州學

劉慶齡　廣寧縣學

韓樹春　義州學

張九卿　義州學

張不珩　興京府學

趙雲章　錦州府學　綏中縣人

王化宣　鎮安縣學

同治二年議定甲子科始廷試優生分等錄用

乾隆朝

王克敬　長垣縣志　奉天承德人　優貢　乾隆十七年任教諭陞天津教諭　縣志按遼海志略奉天優貢嘉慶十四年始開科

嘉慶九年甲子科

此或是附入順天直隸考試不然則非自嘉慶始也

李毓麟　寧遠州人　綏中縣志候選教諭

嘉慶十五年庚午科

白明義　承德人　庚午舉人　辛未進士

王存誠　遼陽州人　遼海屏知縣　貞豐知州　遼陽縣志作王純誠　庚申科　道光時任貴州貴

李坤　復州人

嘉慶十八年癸酉科

沈成瑞　奉天漢軍旗人

王元濤　遼海志略字松亭寧遠州人充宗室學漢教習道光元年舉孝廉方正朝考一等第一名歷任山東滋陽商河歷城等縣知縣濟寧直隸州知州登州府知府河南陳州府知府

王應祥　開原人

嘉慶二十一年丙子科

祁元頡　奉天漢軍旗人

高德瀛　錦縣人縣志

嘉慶二十四年己卯科

張大成　承德人

杜德咸　錦縣人道光十八年河南舞陽知縣歷獲嘉知縣

道光二十年壬午科

陳克讓　承德人壬午舉人癸未進士

沈志樸　奉天漢軍旗人

閻沛　承德人道光時直隸候補知縣

朱自裕　錦縣人盛京覺羅學漢教習

高步雲　錦縣人

賀會　錦縣人候選教諭

方煓　義州人教習直隸易州訓導

道光五年乙酉科

繆翰儒　承德漢軍正白旗人戊子副榜甲午舉人

戴廣仁　廣寧縣人教習歷官山西廣東知縣

道光八年戊子科

曲致誠　海城縣人雲南師宗知縣

柳和玉　錦縣人

道光十一年辛卯科

張廷樞　鐵嶺縣人遼海志略作開原人

徐賡昌　復州人道光二十年署四川雙流知縣

道光十四年甲午科

李克勳　蓋平縣人貴州清溪知縣

于因　承德縣人直隸廣平知縣

李鵬展　寧遠州人直隸豐潤縣訓導冀州直隸州知州

李鵬揚　寧遠州人，咸豐元年浙江遂昌知縣，六年海鹽知縣

慶廉　遼陽人

道光十七年丁酉科

王福謙　遼陽州人，教習

戴廣謨　廣寧縣人，知縣

道光二十年庚子科

吳文炤　寧遠州人，教習，知縣，遼海志略作吳文紹

李向宸　承德縣人

林永讓　寧海縣人，遼海志略作林永槐

單傳丁　寧海縣人，庚子舉人，更名象庚，咸豐癸丑進士

道光二十年癸卯科

馬紹伯　蓋平縣人，候選知縣

潘履豐　寧遠州人，湖南新化知縣

蕭鴻　承德縣人，教習

道光二十六年丙午科

鞠樸　寧遠州人，山東博興知縣

尹果　奉天漢軍鑲黃旗人，己酉舉人，同治戊辰進士

楊肆三　寧遠州人

道光二十九年己酉科

張天民　復州人

張鵬雲　錦縣人，順天知縣，署通州知州

劉夢瑚　金州廳人，舉孝廉方正

咸豐二年壬子科

李錦　承德縣人

何麟壽　金州廳人，維墀子

白步雲　承德縣人，壬子舉人，教習

咸豐五年乙卯科

王麟綬　承德縣人

邵培棠　廣寧縣人

趙之迪　錦縣人　教習候選知縣

咸豐八年戊午科

劉錫鈞　承德縣人

蕭憲章　復州人　同治庚午舉人甲戌進士

咸豐十一年辛酉科

馬炳文　承德縣人　候選教諭

同治三年甲子科

郝鍾麟　海城縣人

同治六年丁卯科

田濟普　承德縣人

郝釗　錦縣人

徐鼎新　復州人

紀雲衡　金州廳人　候選教諭

郝錕　錦縣人　內閣中書

于民新　鐵嶺縣人　庚午舉人甲戌進士

同治九年庚午科

劉振鏞　承德縣人　朝考知縣

單廷鏊　金州廳人　教習知縣

孫乃鼎　承德縣人　平山縣訓導

張錦風　遼陽州人　遼陽縣志作張錦楓

光緒二年丙子科

畢春熙　金州廳人　直隸贊皇知縣

陳景蕃　遼陽州人　直隸平山縣訓導

光緒五年己卯科

白雲達　海城縣人　山東博興招遠知縣

李雲嵐　承德縣人　朝考知縣

施雲程　承德縣人

恆安　遼陽駐防旗人　遼陽縣志富察氏作癸亥科

毛穎　遼陽州人

賈完璞　承德縣人　康平縣訓導

孫履謙　錦縣人　直隸青縣訓導

光緒八年壬午科

孫奉先　海城縣人　陝西洛川知縣

韓照庚　承德縣人　朝考教職光緒十年署新民廳教諭

光緒十一年乙酉科

王子銘　錦縣人　安徽候補知縣

光緒十四年戊子科

蕭恩普　岫巖州人　憲章子　河南盧氏知縣

丁孝虎　蓋平縣人　己丑舉人

光緒十七年辛卯科

吳福麟　昌圖府人　山西平魯知縣

趙乃普　遼陽州人　朝考知縣官至陝西高等檢察廳長

王祝三　承德縣人

王天階　金州廳人

郝增灝　錦縣人　直隸博野縣教諭

春　瀜　遼陽駐防蒙古正黃旗人　癸巳舉人

光緒二十年甲午科

劉滋桂　承德縣人

隋自成　遼陽州人　遼陽縣志作乙酉科

光緒二十六年庚子科

郝增祁　錦縣人

王永潮　金州廳人

光緒二十九年癸卯科

劉熙春　興京廳人　宣統元年陞廳爲府三年任教授

張麟閣　廣寧縣人

光緒三十二年丙午科

明自清　寧遠州人

劉錦標　錦縣人　直隸安肅縣訓導

馮炳文　廣寧縣人

郝熾　錦縣人

吳樹棠　海城縣人　河南獲嘉知縣

曾有嚴　承德縣人

趙賡祥　錦縣人　張家口地方審判分廳檢察官

趙亦皐　遼陽州人

王化春　遼陽州人

董書甲　岫巖州人　直隸補用府經歷　法政學畢業　奉天高等審判廳新民初級審判廳推事

孔憲熙　昌圖府人　吉林扶餘縣知事　江嘉善崇德等縣知事浙

宣統元年己酉科　奉天優貢原額四名己酉科加四倍錄取二十名

連承基　復州人

馮伯翼　承德縣漢軍旗人

張蓍謙　蓋平縣人　禮部七品小京官

李鴻毅　海城縣人

曾有翼　承德縣人

郭維藩　遼陽州人　遼陽縣志作郭緯藩

王德化　遼陽州人

佟有爲　遼陽州人

全　祺　承德縣內務府正黃旗人

姚文壇　承德縣人

王曦葵　遼陽州人

趙雲椿　遼陽州人　直隸慶雲等縣知事

裕　然　承德縣漢軍旗人

孫乃祥　承德縣人

張之漢　承德縣人　官至東三省鹽運使

劉述堯　復州人

傅良弼　遼陽州人　奏稿作傅良彬

呂佐周　廣寧縣人

年次無考者附列於後

牛　敏　海城縣人

王乃香　吉林審判廳書記　長海城縣人

侯治年　海城縣人　官長白縣知縣

蘇成勳　新民府人

李銘書　鎮安縣人

孫翰儒　承德縣人　直隸知縣

沈慶颺　蓋平縣人

戴裕忱　承德縣漢軍鑲黃旗人　署興京縣知事

劉延祺　海城縣人

侯乃封　遼陽州人

恩　詔　海城人

宋作賓　海城縣人

趙蓮峯　莊河廳人

楊祖榮　鐵嶺縣人　熱河知縣

徐東昌　復州人　復縣志作咸豐八年俟考疑即徐鼎新

于安瀾　寧遠州人　署廣寧縣義州等學訓導

張鶴齡　奉天錦縣人　優貢直隸樂亭知縣光緒癸巳冬季榜紳

孫世濟　蓋平縣志光緒間優貢考職分發浙江縣丞

李懋春　承德漢軍鑲黃旗人　宣統三年河南鄧城知縣

孫佐廷　鐵嶺縣人　黑龍江呼蘭縣知事

趙祖蔭　義縣氏族志優貢生河南候補同知

奉天通志卷一百五十九

選舉六　金　明　清

武科

武舉之科昉自唐武后長安二年詔每郡舉習武者如明經進士法三年因將帥乏人始試武舉科至宋慶元五年定解額以後遂稱武舉進士金史選舉志武舉嘗設於皇統時其制則見於泰和宣宗貞祐三年同進士例賜敕命章服明史選舉志武科自吳元年定洪武二十年禮部請立武學用武舉武臣子弟於各直省應試天順八年令天下文武官舉通曉兵法謀略出衆者各省撫按三司直隸巡撫御史考試中式者兵部同總兵官於帥府試策略教場試弓馬策答二問騎中二矢步中二矢以上者爲中式成化

十四年從太監汪直請設武科會試悉視文科例弘治六年定武舉六歲一行十七年改定三年一試出榜賜宴正德十四年定初場試馬上箭二場試步下箭三場試策一道子午卯酉年鄉試嘉靖初定制各省應武舉者巡按御史於十月考試兩京武學於兵部選取俱送兵部次年四月會試後又仿文闈南北卷例分邊方腹裏每十名邊六腹四以爲常萬曆三十八年定會試之額取中進士以百名爲率其後有奉詔增三十名者非常制也明實錄萬曆元年三月從科臣劉鉉議曾一度詔舉將材萬曆末科臣又請特設將材武科報可未行崇禎四年武會試榜發論者大譁帝命中允方逢年倪元璐再試取翁英等百二十人逢年元璐以時方需才奏請殿試傳臚悉如文例乃賜王來聘等及第出身有差武舉殿試自此始也又案續宣鎮志明天啓以前會試取中者皆稱兵部中式武舉崇禎四年從大司馬熊明遇請始賜爲武進士遐稽往籍於金僅得武舉一人於明則遼東全遼兩志載遼東明代武舉若干人第考其科分皆在辰戌丑未會試之年雖曰武舉實皆武進士也萬曆三十八年始有取中進士之文崇禎四年始有殿試傳臚悉如文例賜進士及第出身之制爰取遼東全遼兩志所載列爲武科別見他書者併附列焉

武舉

金

溫迪罕緻住　遼海志略蓋州猛安人興定二年特賜武舉進士第一人金史宣宗紀作溫特赫徽珠特賜武舉及

明

弘治十八年乙丑科

莊　椿　遼陽人　陞署都指揮充漕運參將

韓　璽　遼陽人　歷陞都督鎮守遼東

崔　賢　遼陽人　歷陞都指揮僉事充遼陽副總兵

正德三年戊辰科

孫　文　海州衞人　歷陞都指揮使充遼陽副總兵

劉　鶱　遼陽人　授所鎮撫

鄒　儒　遼陽人　授千戶

王汝臣　遼陽人　授正千戶

徐　振　遼陽人　授指揮使

徐　載　遼陽人

正德九年甲戌科

黃　翰　遼陽人　授衞知事

俟　弼　遼陽人　授衞知事

崔世武　遼陽人　賢子陞署都指揮同知掌遼東都司印

沈世祿　遼陽人　授衞知事

周　祥　廣寧衞人

吳　澤　廣寧衞人

賀士謨　義州衞人　盛京通志作廣寧衞人

魯　道　瀋陽衞人　陞都指揮僉事遼東都司軍政

宋　璽　海州衞人　授衞知事

正德十二年丁丑科

王朝用　遼陽人　陞署都指揮僉事　全遼志作都司僉書

李師皐　遼陽人　授所鎮撫

閻　振　遼陽人　陞署都指揮僉事充開原參將　右參將遼海志略作廣寧

韓承慶　遼陽人　授總旗　陞試百戶　山西通志作遼東屯人　嘉靖年任大同鎮守大同遼陽副總兵

王國賢　遼陽人　陞　試百戶

李希賢　遼陽人　授衞知事

徐　佐　遼陽人　授衞知事

張文質　遼陽人　授衞知事

段朝宗　遼陽人　授衞知事

李景良　遼陽人　陞署都指揮僉事充遼陽副總兵　遼海志略作嘉靖二十一年遼東總兵

杜　裕　廣寧人　陞百戶　廣寧衞人

于　盤　廣寧人　陞百戶　廣寧衞人

郎　官　廣寧人　衞人

銀　湟　義州衞人　盛京通志作錢湟

曹質夫　瀋陽人　陞試百戶　瀋陽衞人

焦　宗　蓋州人　授衞知事　全遼志作義州人

邊　翰　遼陽人　陞署指揮僉事

正德十五年庚辰科

周　鑾　遼陽人　授冠帶小旗

梁　標　義州人　衞人

韓承恩　遼陽人　陞署都指揮僉事充建昌營遊擊將軍　永平府志嘉靖年任東路協守副總兵

楊和　義州衛人　陞百戶

瓢守清　遼陽人　納級指揮僉事　全遼志作撫順備禦

嘉靖二年癸未科

武瑩　遼陽人　陞署都指揮僉事　充遼東遊擊將軍

嘉靖五年丙戌科

王沛　遼陽人　陞百戶　納級指揮僉事　全遼志作寧遠備禦

盧景陽　遼陽人　授所鎮撫

武勳　遼陽人　陞署指揮同知　充寧遠守備　海州參將

白銳　東寧衛人　陞署指揮僉事

管臣　錦州人　陞都指揮僉事　盛京通志作廣寧衛人

郝承恩　義州衛人　陞都指揮僉事　全遼志作屯營副將

孫紀　海州衛人　授所鎮撫

徐府　海州衛人　陞署都指揮僉事　都司軍政　全遼志作寧遠參將

嘉靖八年己丑科

趙國忠　錦州人　歷挂征虜前將軍印鎮朔將軍印充總兵官　全遼志作宣府遼東鎮守　盛京通志作廣寧衛人

董志學　寧遠人　授所鎮撫

雷勳　義州衛人　授署實授百戶　遼海志略作雷勤

嘉靖十一年壬辰科

劉大章　遼陽人　陞署都指揮使掌遼東都司印　全遼志作宣府鎮守遼海志略　嘉靖時遼東總兵官

張鳳鳴　遼陽人　授所鎮撫

劉拱極　遼陽人　授所鎮撫　全遼志作備禦

嘉靖十四年乙未科

徐方　遼陽人　陞署指揮使　全遼志作陞署遼陽備禦

周益昌　錦州人　陞署指揮使　全遼志作三屯營鎮守永平府志作鎮守薊州總兵官　盛京通志作廣寧衞人

張錦　廣寧衞人　以上據遼東志　授冠帶總旗

嘉靖十七年戊戌科

李漢　復州衞人　襲陽守備　遼海志略作指揮使嘉靖二十一年任遼東守備　以下據全遼志

佟溏　遼陽人　縣志作指揮使

許策　遼陽人　開原參將　遼海志略作指揮僉事

鍾秀臧　義縣志義州衞人　見嘉靖四十二年癸亥義州城隍廟碑署戊戌科舉人　鍾秀臧書丹按戊戌非鄉舉之年　考明時武舉會試中式仍稱舉人　秀臧殆是科武舉耳附此俟考

嘉靖二十三年甲辰科

佟賢　三萬衞人　懿路備禦　原縣志作都指揮僉事　開原

杜松　後屯衞人　盛京通志作廣寧衞人

郭世勛　遼陽人　寧遠參將

彭文洙　廣寧衞人　撫順備禦

趙雲龍　義州衞人　臨榆縣志一年任山海路守備　嘉靖四十遼化遊擊

羅繡　遼陽人

錢轍　廣寧衞人

嘉靖二十六年丁未科

閻文爵　義州衞人

陳鍾　廣寧衞人　盛京通志失載

楊祺　遼陽人

劉珣　廣寧衞人

陳尚禮　遼陽人

蔣祿　廣寧衛人

劉振武　遼陽人

嘉靖二十九年庚戌科

王重祿　海州衛人遼陽副總兵

彭文泗　廣寧衛人

李惟一　遼陽人江沿臺備禦

王寵　遼陽人廣寧備禦遼海志略作指揮

田耕　瀋陽衛人

高延齡　遼陽人遊擊將軍

高蹈　蓋州衛人盛京通志作義州衛人

孫繼宗　廣寧衛人盛京通志作孫繼忠

張九思　廣寧衛人前參將遼海志略作張九道

胡堯勳　廣寧衛人遊擊盛京通志失載

賀玠　義州人

范瑜　寧遠衛人遼海志略作廣寧衛人

嘉靖三十二年癸丑科

員道　蓋州衛人金州備禦盛京通志作員道遼海志略作指揮僉事

馬次坤　盛京通志遼陽人

李澍　蓋州衛人遊擊

劉承武　廣寧衛人蒲河備禦

佟珮　遼陽人盛京通志作佟卿縣志作都指揮僉事

劉孝應　遼陽人

劉一鳴　遼陽人

李衛民　遼陽人

鍾氣完　遼陽人　瀋陽遊擊縣志作定遼前衛人

楊志義　遼陽人

郭繼儒　遼陽人

佟　登　遼陽人　都督僉事陞都督同知遼海志略嘉靖中歷山海衛遊擊進參將甘肅總兵甘肅新通志萬曆間甘肅鎮總兵

賈冕　廣寧衛人　中路遊擊陣亡贈都督僉事謚忠壯遼海志略作世職指揮歷署指揮僉事中路遊擊將軍

徐惟忠　廣寧衛人　潘陽遊擊

王三接　遼陽人　縣志作都指揮僉事開原馬市官

王應乾　遼陽人

楊四畏　遼陽人　馬蘭峪參將永平府志作定遼左衛人嘉靖二十九年任山海路守備萬曆初鎮守薊州總兵官

張瀛　遼陽人

潘熹　廣寧左屯衛人　盛京通志作廣寧衛人

嘉靖三十五年丙辰科

李尚元　遼陽人　備禦

胡朝用　三萬衛人

秦繼先　蓋州衛人　中固備禦

劉應奎　遼陽人

王淪　遼陽人

高雲衢　遼陽人　瀋陽城備禦

劉登　遼陽人　大章子　金州守備

賀世顯　義州衛人

嘉靖三十八年己未科

洪尚貞　遼陽人　提調

高第　遼陽人　開原備禦

賀有原　義州衛人

王惟屏　遼陽人　清河守備

王九貢　遼陽人　縣志廣寧遊擊

戴朝弁　遼陽人　中固城備禦永平府志萬曆年石門寨遊擊

武世忠　遼陽人　提調

嘉靖四十一年壬戌科

高子民　遼陽人　薊州守備

王有臣　遼陽人　廣寧遊擊臨榆縣志作東衛人萬曆四年任山海路參將

孫可登　蓋州人

王咨禹　廣寧衛人　遊擊

杜仲倫　遊陽人

王夢禹　瀋陽人

謝茂　錦州人

文棟　錦州人

嘉靖四十四年乙丑科

李澄清　定遼左衛人　橫嶺守備

馬建舉　廣寧後屯衛人

田高　定遼中衛人　龍井提調

項權　海州衛人

王汝材　東寧衛人　前屯備禦

孔東儒　遼海衛人

李聯芳　蓋州衛人

張志遜　廣寧中屯衛人

范應科　都經歷司人

凌雲　定遼後衛人

曹都　定遼中衛人

朱繼文　定遼後衛人

吳廷臣　定遼後衛人

吳士良　海州衛人

張棟　海州衛人

張世武　廣寧左屯衛人

張自新　義州衛人

于朝文　自在州人

王承乾　蓋州衛人

繆恩　寧遠衛人

科分未詳者附列於後

楊元　盛京通志定遼左衛人　山海路參將隨遼東臨榆縣志作永平府志萬曆年任

常潤　綏中縣志中前所人　武進士本所千戶　萬曆十年壬午武舉十四年丙戌進士任本所千戶永平府志選舉表作嘉靖壬午武舉丙戌進士山海衛百戶永平府志選舉表作嘉靖壬午武舉丙戌

遼東全遼兩志未載則非嘉靖年可知綏中縣志之說較長

毛文龍 遼海志略原籍浙江萬曆時中遼東第六名武舉仕至總兵

滕應元 蓋平縣志明遼東武舉隨翰林院官使朝鮮天啓間降清屢立戰功後於灤州陣亡予騎都尉世職

杜恆齋 義縣志凌河沖現一石文曰故武會進士古宜恆齋杜公墓誌銘按恆齋似字非名正德丁丑有杜裕廣寧衛人嘉靖甲辰有杜松後屯衛人二者或居其一縣志列於嘉靖丙辰未詳所據

白應召 義縣志見萬曆三十一年重修奉國寺碑曰東營鄉武進士東山白應召書

吳三桂 遼東中後所人崇禎時官寧遠總兵封平西伯

朱運亨 盛京通志中前所人永平府志清順治元年任山海路參將升山永協副將

張國纓 山西通志遼東中前所人武進士清順治二年任偏關營參將勦賊陣亡贈恩騎尉世職蓋平縣志作張國英

金礪 清史稿遼東人明武進士爲鎮武堡都司初降授甲喇額眞後隸漢軍鑲紅旗敍功累進一等阿思哈哈番兼拖沙喇哈番授陝西四川總督乞休加太子太保致仕康熙元年卒

魏萬侯 遼海志略明武進士陝西通志廣寧人順治十三年任延綏鎮標中營遊擊浙江通志遼東人武進士任溫鎮左營遊擊康熙甲寅禦寇戰死長子棟亦歿於軍萬侯贈副將棟贈國子監助教瀋陽縣志作瀋陽人

戴復魁 遼海志略金州衛人萬曆戊午科武舉仕至都司僉事按山東通志戴聖聰傳先世爲山陽龍氏明初有爲後於外家登州戴氏者遂冒其姓世襲千戶永樂時遷遼之蓋州衛父復魁以三科武舉官塔山都司僉事是復魁乃蓋州衛人而聖聰之父也

宋垽 山東通志字霖蒼遼東瀋陽人崇禎十六年武進士授安徽撫標中軍守備不就隱居濟寧

清

武進士

順治朝

張武揚 荊州府志奉天武進士清初任荊州衛守備

干國柱 浙江通志寧遠衛人武狀元順治十五年任台州城守副將遼海志略作于國柱順治十二年任

順治六年己丑科

李成功　鐵嶺縣志忠義傳順治己丑科武進士廣東通志遼東鐵嶺人由武進士歷官潮州鎮中軍遊擊加參將銜康熙十三年潮鎮劉進忠叛成功與城守張繼善防禦于國璉謀誅進忠進忠覺執之脅之降罵不絕口斬之贈驃騎將軍蓋平縣志作贈恩騎尉世職按廣東通志職官表康熙八年任潮州鎮標左營遊擊與傳略異

順治十七年庚子科

林本直　遼海志略遼東人隸籍江南江寧府志上元人庚子狀元廣東通志武狀元康熙元年任韶州協副將山西通志康熙十一年任太原總兵官浙江通志作林本植字育長江寧人武狀元康熙十九年任黃巖總兵官按庚子非會試之年未詳

康熙朝

張自彪　山西通志瀋陽人武進士太原鎮標左營遊擊康熙十四年任河保營參將

康熙六年丁未科

穆廷栻　綏中縣志人物傳康熙六年丁未武進士江南提督調福建陸路提督卒贈左都督謚清恪按國史本傳作直隸臨榆人江南安徽通志均作山海關人康熙五十三年提督松江永平府志福建通志均作山海衛人五十四年任福建陸路提督綏中縣志載明進士穆寧中後入山海衛籍廷栻殆其裔歟

康熙十五年丙辰科

陳晉　永平府志遼籍永平人康熙丙辰武進士當是遼學

康熙十八年己未科

趙聯璧　錦縣人官遊擊

康熙三十六年丁丑科

鐵鴻緒　承德縣人池州營遊擊

康熙三十九年庚辰科

王人聞　海城縣人

康熙五十一年壬辰科

朱倫瀚 遼陽漢軍正紅旗人 官侍衛改郎中歷官浙江衢州知府督糧道湖北鹽法道御史給事中副都統署侍郎

徐士璜 漢軍鑲藍旗人 河南營都司僉書續雲南通志奉天人 雍正朝臨元鎮中營遊擊

康熙五十二年癸巳恩科

遲維墀 漢軍正白旗人

祖廷柱 漢軍正黃旗人

白宏文 漢軍正白旗人 廣東通志遼東人 康熙五十八年任瓊州鎮標右營守備 雍正二年任順德營遊擊 左翼鎮標中營遊擊

趙廷文 錦縣人 杭州守備 永平府志作山海衛人 浙江寧波營守備

康熙五十四年乙未科

徐湛恩 遼陽漢軍正藍旗人 官侍衛歷都御史 升總督河南山東河道

康熙五十七年戊戌科

孫紹昌 漢軍正紅旗人 甘肅新志雍正元年任蘆塘營遊擊 遼海志略奉天人 四川副將

孫濂 漢軍正黃旗人 福建通志作奉天府人 提標右營遊擊 後營遊擊駐守泉州 乾隆二年任雍正十二年任提標後營遊擊

楊巖 錦縣人 宣化府守備

李景泌 海城縣人 乾隆時福建守備

康熙六十年辛丑科

張晟 漢軍正白旗人 甘肅新志作奉天人 乾隆十六年任花馬池副將

雍正元年癸卯恩科

塞都 漢軍正紅旗人 陝西通志雍正五年任右翼漢軍副都統 遼海志略作田塞都 遼東人 漢軍武狀元 康熙時雲南提督續雲南通志作賽都 南隸人 乾隆初任開化鎮總兵官

遲維壘　漢軍正白旗人

佟泌年　漢軍鑲紅旗人　福建通志　雍正六年任莆田知縣

雍正二年甲辰科

鐵景祐　承德縣人　湖南澧州營參將　郎陽府志作鐵景佑　乾隆十七年任郎陽協副將

張復發　錦縣人　陝西鄜州士　都司按遼海志略是科有英德布誤列甲辰科遼海志只癸卯科武舉內有殷德　布滿洲鑲白旗人　盛京舊志作英德布誤列甲辰科遼海志只癸卯科武舉內有殷德　奉天滿洲人　考八旗通志移列癸卯武舉

雍正五年丁未科

趙頗　義州人

乾隆二年丁巳恩科

周丹　錦縣人　遼海志略作承德人

乾隆四年己未科

夏文耀　瀋陽縣人　以御前侍衛歷官兩廣督標參將　遼海志略作夏文燿　戊辰進士　兩廣督標後營參將

乾隆七年壬戌科

崔英　義州人

乾隆十六年辛未科

劉鑑　八旗通志　漢軍正黃旗人　乾隆二十七年任提標右營遊擊　三十年任花馬池營參將

英保　漢軍正黃旗人

乾隆二十二年丁丑科

谷繼可　岫巖人　貴州都勻遊擊

乾隆二十六年辛巳恩科

劉輝祖　八旗通志　漢軍鑲白旗人　四川通志　乾隆三十一年任永寧營協標左營都司　遼海志略　遼東人　漢軍武進士

康熙時任甘肅寧夏鎮總兵卒入祀昭忠祠子德陞恩蔭千總仕至漢軍都統按辛巳乾隆二十六年無康熙時服官之理遼海志略康熙當是乾隆之誤又八旗通志乾隆三十六年辛卯恩科亦誤

李光晟 遼海志略寧遠人四川通志作奉天錦州人嘉慶二年進士任提標前營守備綏中縣志作李廣晟嘉慶辛未武進士山東萊州營守備從征大金川屢立戰功陞授參將按光晟嘉慶二年巳任守備辛未爲嘉慶十六年不應登第在入官之後且遲至十餘年也

乾隆五十八年癸丑科

趙清泰 遼海志略錦縣人

乾隆六十年乙卯恩科

常清元 承德人天津衞副將

乾隆年科分失考

趙清源 錦縣人

嘉慶元年丙辰科

王　潤 遼海志略錦縣人

張夢熊 義州人遼海志略作寧遠人己未進士四川通志作張夢雄奉天寧遠人嘉慶二十年任永寧營中營守備

嘉慶十年乙丑科

于　陞 承德人三甲三十六名由守備官至都司遼海志略作于升己巳恩科進士誤今據匾額更正

嘉慶十三年戊辰科

夏　權 遼海志略錦州人御前侍衞任兩廣督標參將

嘉慶十九年甲戌科

李德清 寧遠州人廣晟子揚州營參將

嘉慶二十四年己卯恩科

傅　錕　傅氏族譜承德縣人候選衛守備遼海志略作傅坤辛未進士

嘉慶二十五年庚辰科

陳大鵬　興城縣志寧遠州人

嘉慶年科分失考

張鵬翬　台安縣志

趙化鵬　義縣志

道光二年壬午恩科

楊大鵬　廣寧縣人

道光三年癸未科

李殿元

道光六年丙戌科

王　崑　寧遠州人

道光九年己丑科

于萬齡　開原縣人遼海志略作衛漢軍旗人藍翎侍衛

道光十二年壬辰恩科

郭　纏　開原縣人

道光十三年癸巳補行正科

李景梅　海城縣人藍翎侍衛道光丙午揀紳

道光十六年丙申恩科

陸　桐　錦縣人衛守備遼海志略作乙未科

道光十八年戊戌科

張方城　廣寧縣人北鎮縣志作戊申科誤

道光二十一年辛丑恩科

蘇　澤　義州人　藍翎侍衛署潼關參將

道光二十五年乙巳恩科

劉大觀　遼海志略蓋平人

道光二十七年丁未科

劉中鼇　蓋州縣人　營守備遼海志略作劉宗鼇

道光三十年庚戌科

楊振邦　寧遠州人

咸豐二年壬子恩科

王德懋　蓋平人　營守備

咸豐三年癸丑科

張凌雲　義州人

咸豐六年丙辰科

滕　珠　義州人

黃　永　新民縣志候補衛守備

咸豐九年己未科

費乾元　寧遠州人

咸豐十年庚申恩科

陳起棟　鐵嶺縣人　按鐵嶺縣人物志作陳啓棟咸豐壬子六十名武舉丙辰科二十二名武進士殿試三甲任直隸

同治元年壬戌科

張景華　廣寧縣人　白石口游擊選舉表作庚申恩科未詳孰是

同治二年癸亥恩科

丁國相　海城縣人　藍翎侍衛

同治四年乙丑科

費殿元　寧遠州人　河南補用都司府冊作辛未科

同治七年戊辰科

姜烈揚　莊河縣志同治六年武舉次年成進士授營守備

同治十年辛未科

楊光第　寧遠州人　直隸采育營都司升用遊擊

同治十三年甲戌科

應殿甲　遼陽州人　營守備

光緒六年庚辰科

劉殿甲　承德縣人　藍翎侍衛

沙魁元　岫巖縣志即用營守備按是科奉旨奉天中一名此疑有誤

光緒十二年丙戌科

謝承恩　遼陽州人

光緒十五年己丑科

趙春甲　寧遠州人　山東補用守備

李葆眞　鐵嶺漢軍鑲黃旗人　領縣志作庚寅科官營守備

光緒十六年庚寅恩科

徐洵　寧遠州人

光緒二十年甲午恩科

徐瀛　寧遠州人

光緒二十四年戊戌科

賈國綱　遼陽州人　武進士

光緒年科分失考

劉維周　遼陽州人

閻祝三　廣寧縣人

武舉人

順治朝　奉天定額三名

佟國仕　蓋平縣志順治初武舉官山西井坪路參將死姜瓌之難賜恩騎尉世職山西通志名宦傳順治初任贈副將

順治八年辛卯科

郭弘崧　陝西遼中式學中

張行珍　陝西遼學中式以上二名見陝西通志

康熙二年癸卯科

穆廷栻　綏中縣志丁未進士

康熙五年丙午科

艾天奇　遼陽州人

楊國雄　遼陽州人

李霖　鐵嶺人

門耀鴻　永平府志遼學

符文煌　永平府志遼州衛人康熙時福建守備

康熙初年科分失考

李秉直　四川通志遼陽武舉康熙七年任綦江縣知縣

于應仕　湖南通志奉天武舉康熙七年任桂陽營守備

康熙八年己酉科

鄭弘儒　遼陽州人

馬直樂　錦縣人

郭郛　錦縣人

單宗孔　山東通志復州衛人　萊州府志山東解元

楊芬　山東通志金州衛人　山東榜

康熙十一年壬子科

張世　鐵嶺縣人

王佳裔　錦縣人

呂從政　遼陽州人

祖澤濡　寧遠州人　廣東瓊州水師左營守備

喬鑑　山東通志復州衛人　山東榜

康熙年科分失考

劉廷斌　遼海志略遼東人　熙十一年海澄標守備　武舉康

康熙十四年乙卯科

李名超　永平府志遼籍永平人

趙士元　山東通志復州衛人　山東榜

廖明遠　山東通志金州衛人　山東榜

劉中碩　山東通志金州衛人　州府志改文職　官太和知縣

康熙年科分失考

陳晉　永平府志遼籍永平人　丙辰進士

康熙十七年戊午科

唐朝璽　蓋平縣人

趙聯璧　錦縣人己未進士

劉萬鵬　錦縣人

鮑士標　山東通志復州衞人山東榜

高謙吉　湖南通志奉天武舉康熙十九年任永州鎮標右營守備

康熙年科分失考

許大成　錦縣人

趙銘　寧遠州人

鐵承謨　承德縣人

康熙二十年辛酉科

王廷俊　山東通志金州衞人山東榜

康熙二十三年甲子科

方呈榮　承德縣人

鐵鴻緒　承德縣人丁丑進士

劉澤潤　錦縣人

王人聞　海城縣人庚辰進士

杜繼牧　寧遠州人

錢之章　承德縣人

康熙二十六年丁卯科

臧瞻祖　山東通志復州衞人山東榜

康熙年科分失考

曾雄振　四川通志遼東武舉康熙二十二年任冕山營遊擊

趙璐 義州人

康熙二十九年庚午科

李褒 山東通志金州衛人山東榜

康熙三十二年癸酉科

陳芝臺 錦縣人

趙有官 錦縣人

許高昇 錦縣人

李璧 山東通志復州衛人山東榜

康熙三十五年丙子科

田彧 錦縣人

樊永寧 錦縣人

王金式 鐵嶺縣人遼海志略作己卯科

康熙三十八年己卯科

左超 鐵嶺縣人

孫士鶚 錦縣人

趙思溫 寧遠州人

康熙四十一年壬午科

倪廷標 鐵嶺縣人

趙廷文 錦縣人癸巳進士

胡瑛 廣寧縣人北鎮縣志作丙子科

陳韶善 盛京舊志廣寧人阿自雍正十二年設義州改作志乙酉武舉義州籍又義州雍正九年重修八寶山雲統洞觀音堂碑記乾隆四年重建關帝廟鐘鼓樓碑記均作廣寧壬午舉人但一作陳紹善一作陳韶善

康熙四十四年乙酉科

熊之占　鐵嶺縣人　據其後嗣云韶善兄弟三人次韶美三韶武皆文生則韶字是矣

賈聯捷　錦縣人　官延山所千總

王之正　山東通志復州衞人　山東榜

康熙四十七年戊子科

孫登瀛　錦縣人

張開基　寧遠州人　洮州衞守備

宋錦　承德縣人

康熙五十年辛卯科

賈聯第　錦縣人

陳元錕　錦縣人

羅振威　廣寧縣人

遲維墀　漢軍正白旗癸巳進士

朱倫瀚　漢軍正紅旗壬辰進士

徐湛恩　漢軍正藍旗乙未進士

徐士璜　漢軍鑲黃旗壬辰進士

祖廷柱　漢軍正黃旗癸巳進士

康熙五十二年癸巳科

薛景奕　錦縣人

才杜才　錦縣人

王天禧　錦縣人

塞都　漢軍正紅旗人　乙未進士

孫濂　漢軍正黃旗人　戊戌進士

沈竹　漢軍鑲白旗人　乙未文進士

佟泌年　漢軍鑲紅旗人　雍正癸卯進士

白宏文　漢軍鑲白旗人　癸巳進士

康熙五十三年甲午科

李景泌　海城縣人　戊戌進士

趙之儒　錦縣人

呂養志　寧遼州人

孫國璽　漢軍正白旗人　辛丑文進士

竇啟瑛　漢軍正白旗人　乙未文進士

孫紹昌　漢軍正紅旗人　乙未進士

滿雲鵲　漢軍鑲紅旗人

徐士琳　漢軍鑲藍旗人

趙文炌　山東通志復州衞人　山東榜

康熙五十六年丁酉科

劉裔昌　錦縣人

周紹麟　承德縣人

楊巖　錦縣人　戊戌進士

康熙五十九年庚子科

王國生　海城縣人

聶德秀　錦縣人

劉鑑　錦縣人八旗通志乾隆庚午科劉鑑又有劉鑑當別是一人

柏嵩年　興城縣志襲三等阿達哈哈番効力瀋標按八旗通志是科有柏嵩年漢軍正白旗人未審是否一人

遲維壘　漢軍正白旗人癸卯進士

朱倫漪　漢軍正紅旗人

張晟　漢軍正白旗人辛丑進士

吳宗鄭　漢軍鑲白旗人遼海志略奉天漢軍

趙景灼　山東通志復州衛人山東榜

康熙年科分失考

吳如譯　湖北通志遼東人武舉康熙五十七年任郎陽協副將

雍正元年癸卯恩科

鐵景祐　承德縣人甲辰進士

方中興　錦縣人

張復發　錦縣人甲辰進士

殷德布　滿洲鑲白旗人盛京舊志作英德布甲辰武舉選千總改部主事遼海志略又作甲辰武進士並誤今從八旗通志

雍正二年甲辰補行癸卯正科

戴亮　承德縣人

馬興輝　寧遠州人

鮑文魁　寧遠州人

祖廷杲　漢軍正黃旗人

雍正四年丙午科

劉士泰　錦縣人

趙　頗　義州人　丁未進士

孟廷玉　鐵嶺縣人　嶺

李士達　榜名李四達子　舊志作李世達　遼海鑲黃旗人　盛京漢軍

祖廷模　漢軍正黃旗人

雍正七年己酉科

蔡聞遠　承德縣人　淮安千總

張廷試　錦縣人

李朝相　寧遠州人

雍正十年壬子科

丁建義　承德縣人

鐵景隆　承德縣人

甯　份　寧遠州人

雍正十三年乙卯科

魯　璽　錦縣人

聶惟中　錦縣人

劉　寅　錦縣人

英　保　漢軍正黃旗人　進士　盛京舊志作工部正黃旗人　八旗通志乾隆辛未

陳　玳　漢軍正白旗人　盛京志作包衣正黃旗人

祖廷機　漢軍正黃旗人

乾隆元年丙辰恩科

甯廷琰　寧遠州人　山東臨清衛千總

周　丹　錦縣人　丁巳進士

唐相玉　鐵嶺縣人

乾隆三年戊午科

夏顯　承德縣人

夏文耀　鐵嶺縣人　己未進士

吳寬　海城縣人

祖廷槐　漢軍正黃旗人

乾隆六年辛酉科

王佩　錦縣人　遼海志略作王佩瑞

戴廷章　承德縣人　遼海志略作錦縣人

王德寬　寧遠州人

崔英　義縣人　志義州壬戌進士

趙聰　遼海志略作錦縣人

遲之鎰　漢軍正白旗人

乾隆九年甲子科

王天寵　錦縣人

張鵬　錦縣人

孫進功　錦縣人

乾隆十二年丁卯科

劉預發　錦縣人

張輔世　錦縣人　遼海志略作承德人

王者師　寧遠州人

乾隆十五年庚午科

趙元龍　錦縣人
李光祖　承德縣人
劉鑑　八旗通志漢軍正黃旗人辛未進士

乾隆十七年壬申恩科

趙鎭　義州人
蔣攸鎬　漢軍鑲藍旗人

乾隆十八年癸酉科

潘見龍　寧遠州人揚州衛千總
徐瑾　承德縣人廬州衛千總
霍永耀　承德縣人
祖廷相　漢軍正黃旗人

乾隆二十一年丙子科

楊鐸年　寧遠州人東昌衛千總
金起鵬　錦縣人
趙尙德　承德縣人

乾隆二十四年己卯科

魏雲　錦縣人遼海志略作魏澐
郭自煜　寧遠州人
李蘭　廣寧縣人

乾隆二十五年庚辰恩科

趙佩　錦縣人遼海志略作趙佩玉
劉永毅　遼陽州人遼

劉輝祖　八旗通志漢軍鑲白旗人辛巳進士

單維倫　義州人

甘運湖　承德縣人甘氏族譜漢軍正藍旗人官步軍協尉

乾隆二十七年壬午科

鐵朝臣　承德縣人遼海志略作鐵朝佐遼陽人

劉文雄　義州人貴州貴陽城守營中軍守備

李　茂　寧遠州人

甘運昌　款德漢軍正藍旗人甘氏族譜京營德勝門千總年滿以衛守備用

劉輝宗　漢軍鑲白旗人

乾隆三十年乙酉科

徐廷名　承德縣人

艾永標　義州人遼海志略作艾永德

魯廷選　承德縣人

乾隆三十三年戊子科

嚴廷良　承德縣人直隸葛沽汛千總

趙夢龍　義州人

魏廷實　承德縣人

乾隆三十五年庚寅恩科

傅　訓　義州人

周廷桂　承德縣人

曹君美　承德縣人

乾隆三辛卯科十六年

艾名標　義州人

王嘉謨　承德縣人

周昇　承德縣人

甘運江　承德漢軍正藍旗人　甘氏族譜

乾隆三十九年甲午科

王振宇　義州人

周雲昇　義州人　遼海志略作張雲昇

劉玳　義州人

甘運泗　承德漢軍正藍旗人　甘氏族譜官驍騎校

乾隆四十二年丁酉科

馮國榮　承德縣人

馮廷樑　海城縣人　遼海志略作馬廷良

曹銓　錦縣人

乾陸四十四年己亥恩科

湯惟新　海城縣人

馮國士　承德縣人

曹鏞　錦縣人

乾隆四十五年庚子科

岳裕　義州人

金克猷　遼陽州人

曹鳳翔　錦縣人

乾隆四十八年癸卯科

金克明　遼陽州人

崔柏齡　義州人

艾鶴齡　義州人

乾隆五十一年丙午科

董禮　寧遠州人浙江紹興衛督運千總

劉廣涵　義州人候選衛千總

張廷魁　錦縣人

乾隆五十三年戊申預行己酉正科

王輔清　義州人

郭銓　遼海志略錦縣人

李光晟　遼海志略寧遠人庚戌進士綏中縣志作李廣晟嘉慶庚午武舉辛未進士並誤詳見進士

乾隆五十四年己酉恩科

常清元　瀋陽縣志墓碑承德人乙卯進士

李銓　寧遠州人古北口遊擊

張濱　遼海志略承德人

郭士俊　遼海志略海城人

乾隆五十七年壬子科

趙清泰　遼海志略錦縣人癸丑進士

喬俊秀　遼海志略義州人

劉鴻儒　遼海志略錦縣人

乾隆五十九年甲寅恩科

王士勇　遼海志略錦縣人

楊化鵬　遼海志略　錦縣人

季連甲　遼海志略　錦縣人

乾隆六十年乙卯科

王潤　遼海志略　錦縣人　嘉慶丙辰進士

張夢熊　遼海志略　寧遠人　嘉慶丙辰進士　義州人　義縣志作

金沖霄　遼海志略　寧遠人

甘恪傑　承德漢軍正藍旗人　甘氏族譜捐職把總

乾隆年科分失考

阿顏岱　江西通志奉天人　武舉乾隆十三年任吉安營參將

趙清源　錦縣人　進士

嘉慶三年戊午科

劉鎮　遼海志略　錦縣人

崔棟　遼海志略　義州人

張澎　遼海志略　承德人

嘉慶五年庚申恩科

王瑤　遼海志略　寧遠人

楊開第　遼海志略　寧遠人

嘉慶九年甲子科

陸大勇　錦縣人

張步雲　遼海志略　寧遠人

嘉慶六年辛酉科

魏聯璧　遼海志略　錦縣人　縣志作乾隆辛酉科

嘉慶十三年戊辰恩科

韓大儒　寧遠州滿洲正紅旗人　營德勝門守禦所千總京

陳彬　遼海志略　金州人

嘉慶十五年庚午科

甘恪修　承德漢軍正藍旗人　族譜官至京師左營遊擊甘氏

嘉慶十八年癸酉科

唐萬清　遼海志略　蓋平人

劉登雲　遼海志略　寧遠州人

李德清　寧遠州人　廣晟子甲戌進士　綏中縣志

嘉慶二十一年丙子科

奚兆祥　遼海志略　復州人

李夢麟　綏中縣志　寧遠州人

嘉慶二十三年戊寅恩科

甘瑞麟　承德漢軍正藍旗人　族譜京營花兒市汛把總甘氏

嘉慶二十四年己卯科

陳大鵬　寧遠州人　庚辰進士

嘉慶年科分失考

張振翮　台安縣志

沈璽　義州人

趙化鵬　義州人　進士

于陞　承德縣人　乙丑進士

道光元年辛巳恩科

黃清泰　寧遠州人

道光二年壬午科

李國英　北鎮縣志閭陽驛人略字伯豪錦州人道光時由提塘任江南建陽等衞千總遼海志加都司銜

李殿元　寧遠州人癸未進士

道光五年乙酉科

于萬齡　開原縣人己丑進士

王崑　寧遠州人丙戌進士

道光十一年辛卯恩科

陸桐　錦縣人丙申進士

郭纚　開原縣人壬辰進士

道光十二年壬辰補行辛卯正科

陸森　遼海志略錦州人

沈百祿　遼海志略錦州人

道光十四年甲午科

范中和　寧遠州人

曹梅　遼陽州人兵部運糧官

道光十五年乙未恩科

趙恆奎　新民縣志

道光十七年丁酉科

長春　新民縣志滿洲旗人舒祿氏宋姓

蘇澤　義州人辛丑進士

道光十九年己亥預行庚子正科

符青山　新民縣志

道光二十年庚子恩科

張方勇　廣寧人

陳作璽　遼海略志　熊岳漢軍旗人

道光二十三年癸卯科

李汝楹　遼海略志　復州人

郭　隆　義州人

道光二十四年甲辰恩科

徐　良　遼陽人

李儒行　遼海略志　復州人

道光二十六年丙午科

劉中鼇　遼海略志　蓋平人　丁未進士

張鵬飛　遼海略志　遼陽人

康兆麟　遼海略志　義州人

袁　相　遼海略志　藍旗漢軍人

蘇雙祿　遼海略志　黃旗漢軍人

喬俊秀　義州人

胡恆升　義州漢軍鑲黃旗　由領催中式

道光二十九年己酉科

李騰霄　學冊漢軍旗人

善　元　鳳城滿洲　黃旗人

郭萬年　學冊奉天府新民廳人

孫大鵬　學冊遼陽州人

楊振邦　學冊寧遠州人

道光年科分失考

張振聲　鐵嶺縣人

張萬卿　台安縣志

咸豐元年辛亥恩科

楊清元　學冊奉天漢軍旗人

定昇　學冊奉天漢軍旗人

陳起棟　學冊鐵嶺縣人物志作壬子舉人庚申進士

名山　學冊奉天漢軍旗人

慶祿　學冊奉天漢軍旗人遼陽縣志作詹慶祿

喬有容　學冊奉天漢軍旗人

李良弼　學冊奉天府人

王德懋　學冊蓋平縣人壬子進士

趙光甲　學冊寧遠州人

咸豐二年壬子科

春雲　學冊奉天漢軍旗人鐵嶺縣志作石春雲

袁俊　學冊奉天漢軍旗人

田維墀　學冊奉天府人遼海志略作承德縣人

劉大勇　學冊奉天府人

張凌雲　學冊義州人癸丑進士

李榮慶 寧遠州人

張慶雲 遼海志略奉天人

王良弼 遼海志略奉天人

咸豐五年乙卯科

剛三 學冊義州漢軍鑲黃旗人義縣志作胡綱三道光丙午武舉胡恆升子

周渭泉 學冊遼陽州人

郭清海 學冊錦州府人

張殿甲 學冊寧遠州人

滕珠 學冊義州人丙辰進士

黃永 新民廳人丙辰進士

咸豐八年戊午科

丁國相 學冊海城縣人同治癸亥進士

費乾元 學冊寧遠州人己未進士

咸豐九年己未恩科

吳振海 學冊海城縣人

劉國用 學冊廣寧縣人

費殿元 寧遠州人同治乙丑進士

咸豐十一年辛酉科

吳日新 學冊承德縣人

王耀柏 學冊海城縣人

吳振東 學冊海城縣人

劉魁齡 學冊復州人

裴殿元 學冊寧遠州人興城縣志作裴國光

張景華 學冊廣寧縣人

咸豐年科分失考

趙光鼐 錦縣人

趙長慶 錦縣人

陳守邦 鐵嶺縣人

劉占 新民廳人

范階升 海城縣人

范昇平 海城縣人

同治元年壬戌恩科

陳起邦 學冊開原縣漢軍正黃旗人揀選營守備

裴元 學冊開原縣人

范殿甲 學冊寧遠州人遊擊

崔士麟 學冊寧遠州人

同治三年甲子科

薛德周 學冊遼陽州人

楊光第 學冊寧遠州人辛未進士

齊琨 學冊錦縣人

同治六年丁卯科

文祥 更名斌祥開原滿洲鑲黃旗人學冊作鑲藍旗人

陳鶴齡 學冊承德漢軍正黃旗人

王治平 學冊海城縣人

姜烈揚　學人戊辰進士　册蓋平縣

楊松林　新民廳人　册

同治九年庚午科

張克寬　學軍正白旗人　册承德縣漢

鍾　英　學軍正白旗人　册鐵嶺縣漢

宋魁元　學德縣人　册承

張鼎元　學德縣人　册承

郝殿甲　學城縣人　册海

同治十二年癸酉科

房寶璽　學軍鑲黃旗人　册承德縣漢

戴洪哲　學軍鑲黃旗人　册承德縣漢

杜逢年　學軍正藍旗人　册開原縣漢

應殿甲　學人甲戌進士　册承德縣

沙魁元　學巖人庚辰進士　册承德縣籍岫

劉維周　學光緒年進士　册遼陽州人

崔連陞　遼陽州人

同治年科分失考

姜鷹揚　莊一作烈　河縣志烈揚兄道光年

姜烈承　莊揚弟　河縣志烈同治年

光緒元年乙亥恩科

劉殿甲　遼陽人庚辰進士

馬殿山　寧遠州人

光緒二年丙子科

劉占嶽　遼陽州人

滕光宇　義州人

光緒五年己卯科

和　亮　開原縣志

王際清　錦縣人

田維中　遼陽州人

蘇成祥　新民廳人

郭永春　義州人

光緒八年壬午科

王定清　錦縣人

光緒十四年戊子科

李葆眞　鐵嶺漢軍鑲黃旗人　己丑進士

趙春甲　寧遠州人　己丑進士

光緒十五年己丑恩科

徐　瀛　寧遠州人　甲午進士

徐　洵　寧遠州人　庚寅進士

光緒十七年辛卯科

蔣鉞臣　寧遠州人

周殿英　岫巖州人

光緒二十年甲午科

劉景星　義州人　義縣志作劉景呈

843
31

劉景貴 義州人

光緒年科分失考

吳錫侯 昌圖縣志

馮景山 通化縣志

唐樹德 北鎮縣志 廣寧縣人

吳雲飛 莊河縣志

奉天志卷通一百五十九