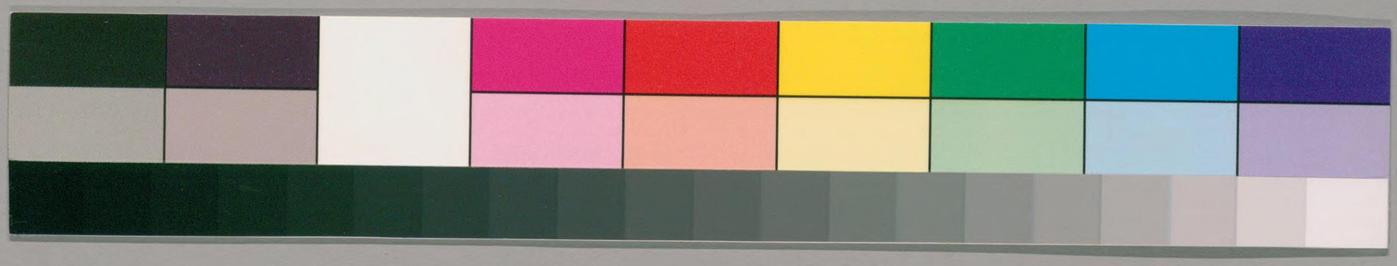

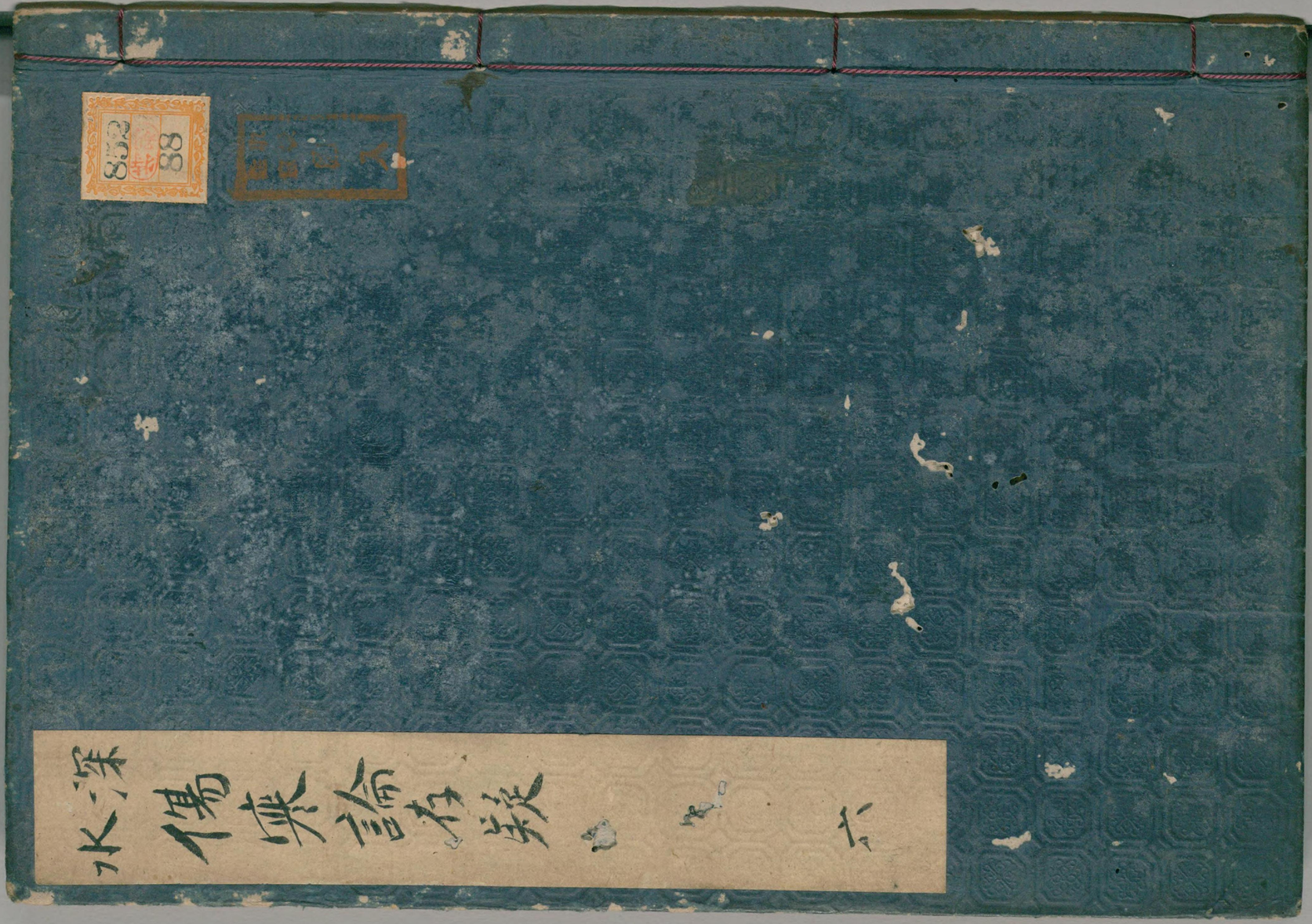

ガラス使用
国立国会図書館　タイトル『傷寒論存疑 11巻』 請求記号 852-88

一餘雨林出門

帝國圖書館藏

辯太陽少陽脉証并治第七

上篇中篇ノ下ハ上ニ辯スル道也此下篇ニ至テハ上篇主文陽ノ變ト中篇ノ黄陽ノ變トヲ承ケ又中篇ノ中比ヨリ柴胡ニ變スルニ又其柴胡ノ變近ニ承継ニ其症化ニ随テ療治ノ變化活用スル所ノ場ヲ放テ漸ク其ノ變化ヲ無ミノ之ヲ示者也今此篇結胸ヲ以テ起ル者ハ全ク此心胸中ノ事ニテ皆少陽柴胡ノ一變証ニ非ルコトナシ然レモ其本ハ皆主ニノ變ヨリ来ル也結胸臓結ト云ハ結胸ト云寒實結胸ト云藏結支証ト云ハ爽然トナ来路ヲ示テナキハ只胸中ノ部ヨリ少陽ノ變ヲ示也太陽少陽脉浮而動ト云傷寒十余日ト云太陽少重発汗復下之ト云婦人中風ト云婦人傷寒ト云又太陽中風下利嘔

国立国会図書館　タイトル『傷寒論存疑 11巻』 請求記号 852-88
ガラス使用

逆ト云太陽病外証未除而数下之ト云太陽少陽合病ト云傷寒六七日ト云
又五六日ト云傷寒汗出解之後ト云傷寒発熱汗出不解ト云傷寒中風医反
下之ト云傷寒服湯薬下利不止ト云傷寒大下後復発汗ト云傷寒
若吐若下後七八日不解ト云傷寒発汗若吐若下解後ト云傷寒無
大熱口燥渇ト云傷寒脈浮発熱無汗ト云傷寒胸中有熱ト云傷寒
八九日風湿相搏ト云皆桂枝麻黄ヨリ変来ル処ノ餘ナシテ其喉ニ変
ナハ少陽ノ証トナル者多キ故ニ此篇ノ所論ハ皆少陽ノ証最多也然ル時ハ
此等ノ変ハ皆少陽篇ニ可論処ナルニ今少陽篇ニ於テハ僅ニ一二ケ条ヲ
論ス少陽ノ諸変ヲ反テ太陽中篇下篇ニ論シ尽ス者ハ何ナルカト云ニ其

根ヲ論スレハ意是桂枝ノ変ニ派ルヽナシ桂枝ノ証汗吐下其法ヲ失ヒ此ニ
至ルカ故ニ其転変ノ形ヲ示シカ為ニ少陽諸証ト雖此ニ不可不論也只
少陽ノ諸証変ノミナラス末ニ白虎ノ三条ヲ論スル者ハ此陽明ニ変スル処
而皆桂枝ノ変也中篇中ニ此テ四逆湯ニテ結納 柴胡諸変ヲ論シ継テ此
ニ及者也然ラハ此カ篇ヲ分タス中篇ニ継テ論スヘキニ何ソ別ニ下篇ヲ分
テ示ヤト云ニ若今下篇ト云者ヲ不分中篇一篇ニシテ論スル時ハ凡此篇論ス
ル処ノ諸証皆柴胡ノ変ニ似テ其桂枝麻黄ヨリ来ルノ義ハ遂ニ不見
ニ至也故ニ別ニ此篇ヲ立テ柴胡ノ変ヲ同ヨリ也又桂枝麻黄ノ変ヨリ
已此ニ来ルコヲ明ニセンカ為ニ下篇ト云者ヲ立ル也

問曰有結胸有藏結云云

凡論中問答ヲ設テ之カ体裁ヲ成者ハ皆叔和ノ家言也意義亦本論ノ旨ト符合セス可取ニ非ス刪去テ可也然レトモ古来諸家皆取テ說ヲ立ル故ニ其大意ヲ明ニシテ可捨也結胸ト藏結ト對シ論スル者結胸ハ心下硬満シテ少腹ニ至ル藏結ハ脇下有痞連大板者ニシテ乃其形相似テ易混也乃易混ト雖モ結胸ハ陽証ニシテ藏結ハ陰証ニ[illegible]異也結胸ハ水毒熱ト胸ニ相結ル故皆實証也故ニ批實寒實ノ名有也藏結ハ精虚ニ因テ起ル故ニ寒ニ属ス其虚ニ属スル故ニ飲食如故也又時々下利ノ証アリ結胸ハ實ニ属スル故ニ大便難硬或不大便也按是則痞ト云ハ實ニ属スル故也且結胸ハ水毒熱ト相結テ胸ニ在也藏結ハ藏氣結塞而不通也故ニ結胸藏ト云ワスシテ藏結ト云也寸脈浮關脈沈ハ醫家ノ說ニ寸脈ハ心中ヲ察シ關ハ心下ヲ察ト云ニ因テ浮ハ陽位上部ニ在ルコヲ云關脈ハ心下ニ水毒沈伏スルヲ云也如結胸状ト云ハ心下ヨリ少腹ニ連ル処也結胸ノ從心下至少腹硬満スルニ似タル也飲食如故時々下利ノ二其所異ヲ論スル也寸脈浮ハ上下ノ口ク小細沈緊ト云ハ藏結ハ精虚ナリ起ル証故ニ如此ノ脈ヲ見ワス也舌上胎滑者不可攻ト云ハ藏結ハ本純虛ノ証故ニ熱モ無故ニ舌上モ不乾燥胎ハ有ルモ滑也結胸証ニハ舌上燥而渴ト云ヒ此ト相反スル也故ニ此ニ對シテ不可攻ト云也

藏結無陽証不往来寒熱一章

此章固ヨリ后人ノ攙入ナレドモ結胸ニ對シ實寒實ノ二有テ其寒實ナ
ルモノハ最此藏結ニ似テ易混也故ニ今日事實ニ對テ先三章ノ分別ヲ知テ
此章モ疑ナルコ直トス無陽証ト云ハ大陽ノ表証ナキヲ云也不往來寒熱ト云
ハ藏結ハ脇下有痞ノ証ニテ殆ト少陽ノ脇下滿ノ証ニ似ル処アリ故ニ此ニ異ナルコヲ
示サント欲シテ不往來寒熱ト云也其人反靜ト云ハ煩躁等ノ証ノ無キコヲ
示也又陽明篇ニ傷寒三日三陽為尽三陰當受邪其人反能食而不嘔ト有テ
此処其人反靜ト云ヨリモ全ク煩躁ナキコヲ云也然ニ此ニ於テモ然ル也舌上胎
滑者ト云モ又無熱証ノ外候ニテ有熱テ如此ノ諸証アレハ舌上杯モ常乾燥ス也
然ルニ胎ハアレドモ滑ナル者ハ不乾燥故也以上ノ諸候皆陰証ノ候也固ヨリ可攷之

証ニ非也若誤テ寒實結胸トシテ白散杯ヲ用レハ忽人命ヲ誤ル故ニ後人之ヲ
出タル者也寒實結胸ノ外モ無熱証トハ有レドモ彼ハ不大便モアリ是ハ時々下
利トモ有テ甚似テ有所異故ニ其別ヲ擧也

病發於陽而反下之章

発於陽ト云発於陰ト云ハ上篇ニテ云処ハ發於陽ハ太陽ヲ云發於陰ハ少
陰ヲ云ドモ此章ノ陰発陽発ハ此義トハ大ニ異ニシテ本論全文ノ例ニ合難
故ニ発於陽発於陰ノ句ハ正文ニモ似レドモ全ク後人ノ上篇ニ擬シテ記シタル
者誤テ今正文ニ混シタル也結胸ヲ陽ニ取リ痞ヲ陰ニ取テ論スレドモ今此
ヲ論中ニ照シテ見レハ結胸モ痞モ陰ヨリ來ル者ハ一証モ有ル亊無也皆悉ク陽

証ヨリ来ル者也凡心下痞ノ証論中六章有テ悉ク太陽ヨリ来ル者也痞ノ証
一等劇キ者ハ心下痞鞕トナル其痞鞕ト云者モ論中九章有皆太陽病ヲ
誤リ下シテ此証ト成者也因此観ル時ハ此章ノ陽氣陰殺ハ病人上焦ノ陰陽ヲ
鮮遣テ虚實ニ取テ栄衛ニ附テ論シタル者也結胸モ痞モ均ク心下ノ病ニテ均証
ニ見ルヽ処ハ鞕ト濡トノ別マテニテ皆太陽ノ表証ヲ下スニ因テ成者多キ也
然ニ結胸ニハ心下痛按之石硬ト云心下因鞕ト云或満而鞕痛トモ云痞ハ唯
氣塞ル迄ニテ水氣ヲ畜ル事無キ故ニ按之濡ト云唯満而不痛ト云或唯氣
痞而已トモ云也易ノ卦ニ天地不交而万物不通ト云故ニ爾雅釈名ニ氣否
結也トアリ病源候論ニハ心下満也トアルハ本論ノ但満而不痛者此為痞ト

有ニ因ル者也集成ニハ陽ニ結胸ヲ云陰ニ痞ト云ハ互文也トアレドモ陰ニハ痞モ結胸モ
アル者ニ非ス集成ニ太陰ノ下之則必胸下結鞕ト有ヲ取レドモ亦牽強ヲ免レス
又熱入ト云フヲ結胸ニノミ云テ痞ニ不云ハ結胸ハ外来ノ邪痞ハ内ヨリ起ルナト
説アレドモ本此病人ノ熱入深ク論スルニ不ラサル事也此章全ク刪去テ可

結胸者項亦強章

此章下篇ノ始ニシテ又結胸ヲ論スルノ始ナル故ニ冒首ニナク突然トシテ結胸者ト
書セル者甚不審也疑クハ此次ノ太陽病脉浮而動數ノ大陷胸湯ノ次ニ有ル
者誤テ前ニ居スルカ不可知也又此章結胸ノ内ニテモ病ノ上ニ盛ナル結胸モ有又下
ニ盛ナル結胸モ有テ其上ト下トニ附テ治法モ異ナル事アル故ニ此一章ヲ上テ其

上ニ盛ナル、ノ治法ヲ下タル也下ニ盛ナル結胸ト云ハ乃所ノ從心下至少腹鞕滿而痛
不可近トアリ此ハ下ニ盛ナル、ノ証故ニ殆陽明ニ近シ故ニ全章皆陽明承氣ノ外候
ニ似タル也 ● 結胸者ト云ハ此三字ノ内ニ表ノ胸中ニ結レテ短氣躁煩心中懊憹等
ノ証モアリ又心下鞕滿等ノ事モアリ一切結胸ノ諸証此三字ノ内ニ含蓄ス所ヌ
也通例ノ結胸ニ異ル所ハ只項ノ強ナル、ノミ也故ニ余証ハ不云シテ結胸者ノ三字ニ
テ總タル者也併シ其結胸ノ内ニテ上ニ盛ナル者ハ此証下ニ盛ナル者ハ從心下至
少腹ト云此ニハ上下ニ因テ少異也胸中心下ノ鞕滿ハ同也故ニ項亦強ト云也亦
ト云ハ字典ニモ傍及ノ辞也ト有テ別ニ一物有テ其末此ニ及ト云フ義也然レハ心
下石鞕ト鞕滿等ニ對シテ項亦ト云義也心胸ノ間ニ事無シテ項ノミ獨強ト云ニ

ハ非也如柔痙状ト云ハ柔痙ハ金匱ニ痙之為病胸滿口噤臥不着席脚攣
急必齘齒トアリ今結胸ノ項ノ強キコト痙ナトノ臥不着席ト云形ニ似タルニ
因テ此二字ヲ以テ項ノ強ルヲ形容スル者也今結胸ノ項強ノ甚ニ至テハ口噤スル
等ノコトハ無レトモ項ノ強テ仰テ不能俯ノ形ニ至テハ其形能ク似ル也故ニ此ヲ假
テ形容スル也故ニ成無已ノ註ニ項強者為結胸中滿但能仰而不能俯也トアリ
● 下之則和ト云ハ凡邪ノ上ニ在者ハ高者越之ト云テ多ク吐剤ヲ用テ吐シテ其治
ヲ成ヲ法トスル瓜蒂散ノ証ノ如モ皆邪上ニ在故ニ吐シテ其邪ヲ去ル也然ル時ハ此証モ
結胸ニシテ邪上ニ異ル故ニ吐シテ可治ニ似タル也瓜蒂散ニテハ項不強トアレトモ此証
ニハ項亦強ト云時ハ猶上ニ盛也然ルニ今反テ下剤ヲ用テ治スル法ナル故ニ

別ニ故ヲ無シテ下之剛和ト云也凡論中証ト方ト相對シタルタル章ニハ可発汗

汗ノ可下ノト云フハナキ也其疑迷両端ニ渉ル処ニ非レハ不云也故ニ其人ノ

黄ノ証ニテモ其正証ニハ可発汗ト云フハナキ也又可下ノ証ニテモ大承氣大

陥胸ナトノ正的ノ証ニハ可下ト云フハナキ也或ハ二陽併病カ又食復ニ似タ

ル証カ又ハ其食ノ証ニテ可下ノ件ノ之皆可下ノ字有也因此見ル時ハ今

此証モ下之ト云者ハ毒ノ上ニ盛ナル者ニテ可吐ニ似タル故ニ下之ト云也和

ト云義ハ攻ノ強ルト云ニ對シ和緩ノ義ト見テ可也集成ノ説ニ云凡結胸

有熱者宜大陥胸湯其無熱者宜用大陥胸丸論曰還能語者以有熱也當

湯下之而遂以丸藥下之非其治也可見古本爲無熱者設矣此亦一説

可従也 ●大陥胸丸方　大黄芒硝甘遂ノ三味合量ハ異レドモ大陥胸湯ニ同也和

仁葶藶ノ二味ニ至テ湯方ノ内ニ無処也故ニ集成ニハ此ヲ后人ノ作処ノ方ニシ

本大陥胸湯ヲ丸ニシタル方ト云テ理中丸抵当丸等ノ例ヲ引テ此方ハ删

也又千金方ノ内ニ宿食不消大便難ノ証ヲ治ルニ練中丸ノ方有テ此方ト

同薬味ナル故ニ后人彼ヲ取テ此ニ載タル者ト云然レドモ千金方ノ練丸中ニハ

甘遂ナシ又抵当丸ニモ合量ハ湯方ト不同四逆散ニ至テ四逆湯トハ薬味

大ニ不同也且同ク緩急ノ異ナルニ因テ湯丸ノ別有ト云ニモ此方ニ至テハ上ニ盛

ナルト下ニ盛ナルトノ品有ル時ハ宜湯ト同キコトハ可有ヤ故ニ医宗金鑑御註ニ

曰以其有緩急之形既異湯丸之製亦異也ト今湯方ノ内ニ杏仁葶藶ヲ加テ

丸トナシテ又薬ヲ加テ其丸ヲ煮テ之ヲ服ル者全其証ノ緩ナル処ヨリメ薬
モ緩ニ製シタル者也喩嘉言ノ註ニ拘邪緊遏以大陥胸湯下之恐過而
不要即以大陥胸丸下之又恐滞而不行故煮而連滓服之然后与邪相
当而可施戦勝攻取之略観方中用大黄芒硝甘遂可謂峻矣乃更加
葶藶杏仁以射肺邪而上行其急煮時又倍加白蜜以留恋而潤導之
而下行其緩必識此意始得用方之妙ト有テ此説蔵府ニ掛タル説モアレ
圧湯丸ノ異ナル所ヲモ辨スニ足レリ如此ノコハ今日ノ事ニ掛テ大ニ益アルコ
故ニ記メ可置コ也凡仲景ノ方法ノ意ハ凡庸ノ可議処ニ非ス証ト相対
メ今日日用ニ熟スルニ在ノミ

結胸証其脈浮大者章

此章古今ノ註家皆正文ニ泥ルハ叔和ノ家言タルコヲ不知也此章ハ治ノ順ト逆
ト有テ結胸ノ本証トナリテハ其方意裡証トナルニ因テ其脈モ夫ニ応メ
沈脈ヲ見ワスヘキ者故ニ下ノ章ニモ動数変遅ト云又結胸熱実脈沈
而緊ト有也然レハ結胸モ本証トナリテハ脈ハ必沈脈ト可成者也小陥胸湯ノ
所之ニハ浮滑ノ脈ヲ上レ圧此ハ結胸ノ軽証ニテ下テ可病ノ事ニ非ス故ニ名
モ小陥胸ト云ヒ証モ小結胸ト云也今結胸証ト云ケハ此小結胸ノコニハ非ス即
心下痛按之石鞕之証ヲ指テ云也其結胸ト成テハ脈モ当ニ沈大ト云ケニ矣
証未解ノ脈也浮ハ皆其表ノ脈也故ニ中篇ニモ脈浮者其在表ト有也又大

脉ハ陽明篇ニハ傷寒三日陽明脉大トアリ又桂枝湯白虎湯ニモ脉洪大ト有ルニ
因テ見レハ大脉ハ皆邪熱盛ナルノ脉也然ル時ハ今結胸ニ浮大ノ脉ヲ見ス時ハ未タ
表裡ニハ不入シテ表熱ハ盛ナル者也縦令裏熱盛ナリト雖モ表証未タ解サル時ハ不
可下ト伊景氏ノ教也猶大承氣ノ表ノ解スルヲ待テ施ノ例也夫結胸ノ
事急ニ至テハ甚危篤ノ証也然レ𪜈不下之則可治之道ナキ也今此章大
結胸ニシテ不可下時ハ殆ト死証ヲ不免故下之則死ト云也此章治方モ不示者ハ留
リ死証ナル故也然ル時ハ下之則ト云ワス𪜈其脉大者死ト可有ニ似タリ今下之則死
ト云時ニハ不下則可生ノ理モ有ニ似タリ若此証脉ニ沈緊ニモ成レハ下ス時ハ可
治ノ理モアル故ニ雖死トハ不云也故ニ下ノ章ニモ亦死トアルハ亦ハ備及ノ辞ト有テ

此章ト並ヒテ倶ニ死生ト云コヲ示ノ義也如此解シ見レハ亦可取ニモ似タル也故ニ
本論中取捨スル処ハ皆一々徴ヲ立テ取リ捨ルニモ一々徴ヲ立テ捨ケルハ本論ノ
真面目ニ非ル也今一々徴ヲ取テ此章ヲ叔和ノ攙入ト断スル也故ニ上篇ノ終ノ
章ニ叔和ノ文ニ浮則為風大則為虚ト云因此見ル時ハ叔和此章ヲ定者ハ結
胸中虚ヲ挾テノ証故ニ不可下ト云者也然レ𪜈凡テノ胸中ニ結ツル、証ニハ決シテ
浮大ノ脉ヲ見ル者ニ非ス皆悉ク遅脉カ沈脉カ緊脉ヲ見ワス者也其徴ハ下ノ結
胸ノ証ハ動數遅ニ変トアリ又結胸熱實沈而緊トアリ又厥陰篇ニハ脉乍
緊者邪結在胸中トアリ其他柴胡ノ証ヤ苓桂朮ヨリ又木防已湯ノ証ナトニ沈緊
ノ脉ヲ見ワス者ハ皆胸脇之際ニ迫ル故也此ニテ又テ沈緊ノ脉ヲ見ワスヲ以テ見レハ

況ヤ結胸ハ水寒胸中ニ結テアル者故ニ浮大ノ脈可見理アルコトナシ又論中他ノ徴トスヘキノコトナシ今叔和ノ家説ニ浮為風大為虚ト云者故ニ脈ヲ主トナシ此章ヲ繫メ水邪在表虚脈見スル者故ニ此ヲ抄レテ傍ニ書添タル者今誤テ本文ニ混タル者也

故ニ二章トモニ刪去テ可也

結胸症悉具煩躁者亦死章

此章モ攙入也亦死ノ亦ノ字ヨリ以テ見レハ全ク上ノ章ト一例ニ死候ヲ示ス者也煩躁ヲ虚候ト見タル者故ニ死証ト極タルナル可シ然レトモ次ノ章已ニ動数変遅ト結胸ノ已ニ見ルヽ也心中懊憹ト云結胸ノ外証異也心下因鞕ト云此結胸ノ内候ハ異也然ルニ短氣躁煩トアレトモ大陥胸湯ヲ可治ニ非スヤ此后人ノ攙入ノ徴也川越本ハ煩躁

或在結胸モ始ヨリ終マテ邪氣安着於胸中則煩躁止将死則又発ト有テ此二章ヲ取テ正文トスレトモ本論中一モ徴トス可キ者ナシ已ニ下ノ諸章太陽ヨリ結胸ト成タル証ナレトモ一モ煩躁有ニ非ス傷寒六七日結胸熱実ト云太陽重発汗復下之ト云ノ章結胸ノ始ノ証ナレトモ一ノ煩躁ノ証ナシ不可従今古人ノ注家皆此ヲ正文ニ取テ論スル者ヲ断然トシテ刪去故此徴ヲ立テ刪去也

太陽中脈浮而動数章

此章ハ太陽中ヲ誤下シ更未結胸ト成ト発黄ト成ノ両端ノ法ヲ示タル者也今脈浮而動数頭痛発熱ト全ク是太陽ノ証也浮ハ則為風ト云ヨリ下数則為虚ト云迄四十六字ハ乃叔和ノ家言ニシテ誤テ本文ニ混タル者也此乃脈ヨリ以テ証ヲ生セ

ノ例ニシテ正文ノ例ニ叉數ト動トヲ合テ二脉トスル丁本論ニ徴ナク叔和ノ家言也
動者脉ノ形ニ非脉ノ勢ヲ云也脉經ニ動脈ト云者ヲ立テ一脉ノ數ニ入ヨリ古今皆
別ニ動脉有ト爲ル者ハ大ナル誤也夫脉ハ動リ附ノ形ニ因テ名ヲ立タル者也動必大
ナルハ洪大ト云浮テ動ケハ浮ト云沈テ動ケハ沈ト云微ニ動ケハ微ト云數其ヲ數
ト云有力テ弓ノ弦ノ如ヒハ弦ト云緊急ナレハ緊ト云皆其動処ノ形異ナルニ附テ立
タル也何ゾ動ト云脉ノ一種有ンヤ動ハ靜ノ反ニテ數脉ノ不靜ノ勢ヲ示シ爲ニ動
數ト續テ記タル者也上篇ニ數脉ノ急ナル勢ヲ示シテ數急トアレド別ニ急脉ト云
者ノ一種有ニ非此ト同也故ニ下ニ動數變遲ト有テ遲ノ一脉トナル也凡數ノ一脉ハ
諸証ニ附テモ第一ノ惡候ナル故ニ叮ク數脉ニ附テモ其勢ノ異ナルニ随テ名モ異ナル也

數ノ促ト云去来ノ疾ヲ疾ト云ヒ急ト云動ト云テ勢ノ異ニ附テ名状モ亦異也川
越ハ動脉ニ附テハ論中徴スル処モナク其解ヲ不得ニ因テ遂ニ此動ノ字ヲ删去テ俗
人ノ據ストナル也亦誤也● 徴逍訂ヒト云ハ川越ヨ邪氣鬱帰心胸也機也ト本論中徴
スル処ナレ中要ヨ邪轉入於太陽ト此ハ風邪ニ因テ閉シタル説ナレド是以明文無
シ皆雜説也今此章ノ前后ノ文面ニ因テ考レハ反惡寒者表不解也トアリ因既
ルヿハ此ニ至テハ惡寒當止ノ時也ト云ハ陽明ヨリ外ニハ無之也故ニ論中太陽ヨリ陽
明ニ入ル斗ハ皆惡寒ハ自止者也若此ニ至テモ惡寒不止時ハ系太陽ノ證不解ト
スル也太陽ノ証トオリテハ惡寒ノ自可止ノ例ナレ柴胡麦太陽ノ証ニテハ微惡寒
トアリ小柴胡陽ノ証ニハ身熱惡風トアリ此レハ盗汗ノ出ルハ邪氣已ニ陽明ニ進

シトスルノ證アル者也凡邪ノ太陽ヨリ進テ陽明ニ入ル時ハ悪寒ハ自止也於是悪
寒者表未解トスル也此例論中數多キ故ニ一々擧ルニ不及也然レハ盜汗ニ宜ク及
テ陽明ノ一証ニ似タル也正文ニハ非レモ陽明篇ニ陽明病脈浮緊者潮熱ハ必盜
汗ナトヽ云ヿ有テ論中此外盜汗ノ字面見ヘナシ故ニ集成ニ盜汗ノ二字ヲ張六朝
以降之名非漢時語ニ内經中亦未有之六元正紀大論則謂之寢汗ト遂ニ
刪去也然レモ金匱要畧ニ加黄芪湯ノ証ノ如ク皆盜汗ヲ主トシテ証ヲ論スルヲ以
テ見レハ全ク後人ノ語トハ不可言也今此章如此ニシテ読ム時ハ是亦陽明ニ轉セシ
トシテ未太陽ノ証悉クハ不去也故悪寒者表未解也ト云於此因テ未不可下
先ヨリノ意其証ニ嘔テ而発汗ノ如也然ルニ前医誤テ下之故表邪作裡ニ入テ

結胸発黄等ノ証トナル也故ニ医反下之ト云不可下之ト云不可下ニ下之故反ト
云其未如此ノ大変ニ至ル故ニ心下因鞕ト云医之罪尤重也故ニ医ノ字ヲ擧テ
之ヲ咎ル也動數ノ脈変遲ハ前ニ辨也膈内拒痛胃中空虚客氣動膈
ノ此ニ句ハ是又後人ノ註誤テ正文ニ混タル者也先ニ陽氣内陥ノ句モ註文也膈
内拒痛ノ字本論中ニハ見ル処ナシ膈ハ字典ニ心胃ノ間トアリ又塞也使氣不
亮不相乱トアリ此ニ因テ見レハ膈ハ膈膜ノヿヲ云者ニシテ膈膜ニテ食道
ト氣道ヲ障ル故膈膜トス内ヲ膈ト云也然レハ胸中ヨリ下ニ当ル也然レモ
膈内ト云時ハ乃胸中ノヿ也膈内拒痛ト云ハ正文ニ非故徴ハナケレモ何
レ胸中塞心中結痛等之類ナル可シ拒ハ禦ノ義ニテ論語ニ其等可

者拒之トアリ又荀子君道篇ニハ内以固城外以拒難トアリ因此見ルトキ
ハ外ヨリ来ル者ヲ内ヨリ之ヲ衛ルノ意ニテユハムトモ訓スル也然レハ病人之ヲ註
スルノ意ハ膈内新ニ邪ヲ受ルニ因テ精氣内ヨリ之ヲ衛ルノ動ニ因テ痛故拒痛
ト云也胃中空虚ハ下後ノ事故胃中空リ物無ヲ云也客ハ主ニ對スルノ字ニテ外
ヨリ来ル者ヲ客氣ト云ヲ以テ見レハ此下後空虚ニ乗シテ外来ノ邪氣胸膈ニ
迫ルコトヲ註セラレタル者也此二句ヲ刪去テ其全文ヲ読ムニ太陽病脈浮而動數
頭痛発熱微盗汗出而反悪寒者表未解也医反下之動數變遅短氣
躁煩心中懊憹心下因鞕則為結胸ト此全文也此章ヲ一頭兩脚ノ文ニシテ太
陽病ハ冒首故ニ先一頭ニシテ脈浮而動數ト動數變遅ト相對シ頭痛

発熱微盗汗出ト短氣躁煩心中懊憹ト相對シ而反悪寒者表未解也医反下之
ト心下因鞕則為結胸大陥胸湯主之ニテ相對ス頭痛発熱ノ句ハ二証一句ニ説
短氣ト躁煩ト二証ノ句ニ對シ微盗汗出ノ句ハ一句一証ニテ心中懊憹一証ノ句
ニ對シ反悪寒ヨリ以下ハ論之辞ニシテ心下因鞕ヨリ以下モ同ク論之者此ニシテ説
則表裏相合シテ挿入ノ文ハ不可見也陽氣内陥ノ一句ハ註文也陽氣ハ表氣也又
下之ニ因テ表陽ノ氣内ニ陥ルノ義也乃結胸ト成ル所以ヲ註シタル也 ● 短氣ハ
乃氣息迫ノコトニテ水熱相結テ胸膈ニ支ルニ因テ氣胸腹ニ偏ク布コト能ハスシテ
呼吸息迫スル也躁煩ハ煩躁ト同義ナレトモ成無己曰煩躁者謂先煩而漸至
躁也躁煩者謂先発躁而迫遷復煩者也トアリ迫遷ハ字書ニ因循也ト

アリ又連接セトモ在ル乃懊憹トアハ証ナレ𪜈只彼是ノ軽重ニ因テ其辞ヲ
互ニスル也心中懊憹ノ辞ハ邪ナキ支阻ノ条ニ於テ弁ス心下因鞕ト云迄之ヲ
下スニ因ルヲ云也因ノ字諸中ノ例ヲ以テ看ルニ不発汗因致衄ト云因焼針煩
躁ト小便数大便因鞕ト云因而腹満時痛ト云胃気因和ト云カ如キ皆其
因来ヲ咎ムルノ辞也医ノ之ヲ下スニ因ルコハ大陰篇ニ因出腹満時痛ノ義
トワ下ニ因テ結胸ト成ノ咎ヲ下ス者也今此両ヲ以此一章ノ結尾トスル者ハ
以上ノ諸証心下鞕ノ一証ヲ以テ此方ノ証ト定ル也夫短気躁煩心中懊憹ノ証
大陽胸陽之リ処也邪ナキ支阻ノ之処アリ大承気陽之処アリ是ヲ誤リテ
用レハ乍今殺業ニ此ヲ分ツコ唯其脉候如何ント云ニアリ故ニ短気躁

煩心中懊憹スル者按之テ心下鞕キハ大陥胸湯也按之心下濡者虚煩トスル也并
危キ支阻按之胃中有燥屎者亦大承気湯如此ニ弁別シ方ヲ用レハ毫モ誤ア
ルコナキ也仲景氏如何ゾ覆ナ寧ニ脉候ノ大切ナルコヲ示セ𪜈古今望聞問切
ノ四診ニ安ナ脉候ヲ主トスルコヲ知ラス唯其外候ノミ望聞シ或大陥胸湯ノ
証ニ危キ支阻ヲ用ヒ或危キ支阻ノ証ニ大承気湯又大承気湯ニテ可治処ニ大陥胸
湯ヲ用ユ方法誤用人ヲ殺コ多キ故ニ自其法ヲ失コヲ知ラス反テ罪ヲ仲景
氏ノ方ニ皈シ古今方病ニ不宜ト云ニ至ル也不亦悲哉今乗而后二千年ノ下数
百里ノ外ニ生レテ自ラ大眼目ヲ開テ脉候ヲ第一トシ外候脉色等ノコヲ看
二第三トシ極ヲ立ラレテヨリ今日ニ至テ我儕小人ニ至ルマテ古ノ方法ヲ今日

ノ事今ニ不誤用ル者ハ偏ニ是東洞翁ノ力ナル哉不亦愉快哉余嘗享斉
此章曰此湯不可輕用胃中空虚短氣躁煩虚甚矣豈可過攻之乎以危
于大陷胸湯中之邪而可也トアリ如此心下鞕之証ニ危于大陷胸ヲ用ヒハ斃人命
ヲ害スルコト眼前ニ在也此皆其所但ノ法ト所用ノ法ヲ不知ガ故也今順候ヲ
審ニシテ之ヲ用ル時ハ如何ナル危篤ノ大事ト雖モ百發百中豈不治ト云
コト無シ不亦愉快乎若不結胸ト云ヨリ以下ハ水熱物中ニ不結シテ裡ノ
間ニ滞ル故ニ又其變ヲ論スル者也若不結胸ト云ハ乃只心下因鞕ト云一証ノ
ナキヲ云也短氣躁煩心中懊憹ノ心下ノ不鞕ヲ云也此乃危于大陷胸所之也
然ルニ古今ノ註家發黄ノ二字ニ因テ凡テ此ヲ茵蔯蒿湯ノ証トス此只

發黄ノ一證ニノミ見テ上ノ餘証ノアルコトヲ不知故也心中懊憹ノ証有テ発
黄スル者其安然トシテ茵蔯蒿湯ヲ与テ可乎此是危于大陷ノ証ナルコト不言ヲ
明也故厥陰桃于大陷ノ証ニ於テハ手足温ト云不結胸ト云テ此証ト見誤
ランコトヲ恐レテ戒ヲ下ス綱ニ丁寧ニ故ヲ示ス者也

傷寒六七日結胸熱實章

此章柴胡ノ証ノ五六日ト云ヲ承テ其瘀ヲ過テ大陷ノ一變証ヲ示ン爲ニ
六七日ト云也胃首モ之ヲ承ル故ニ傷寒ト云也凡此篇結胸ノ証七章有テ其
証下ノコヲ上タル時ハ太陽ナト云証下ノコヲ云ナレハ傷寒ト云太陽ナノ胃首
ハ其未路ヲ示ス者故太陽ノ証医治ヲ歴テ此ニ至ルコトヲ明ニス者也傷寒

ノ胃者ハ乃太陽病ノ内ニテ太陽ノ証ヲ説キ又ハ陽明ノ証ナトヲ説ク時ハ傷寒
ト云也傷寒五六日中風ト云又傷寒四五日身熱悪風ト云或傷寒不大便六
七日ト云此等ト同意也今五六日ト不云メ六七日十九日ハ邪ノ進ム一等深ク熱
實メ始ト陽明ニ入ノ日數也於是熱胃ニ實セハ陽明トナリ熱胸ニ實スレハ結
胸ト成リ胃實ナル者故ニ俱ニ可下ノ証也胃ニ實ハ承氣胸ニ實レハ陷胸トナリ
亦各其輕重有故承氣ニモ大小有陷胸ニモ大小有ル也○結胸熱實ト云
ハ結胸ハ胸ニ實スル故ニ胸中ヨリ痛有テ心中懊憹短氣躁煩等ノ証モアレ
ト此条ニハ此二字ニ讓テ其等ノ証ハ省略メ唯心下ノコトノミヲ云也故ニ結胸ノ
二字ヲ以テ示ス也熱實ハ別ニ寒實結胸アル故ニ此ニ對メ熱實ト云也凡結
胸ノ証本水毒ト熱ト相結メ成者故ニ治療ノ法ニモ水毒ト熱トノ多少ニ因テ名
ヲ立テ水毒多キヲ寒實結胸ト云熱多メ水毒少キヲ熱毒結胸ト云也故ニ
寒實ト云モ熱無ニハ非ス熱實ト云テモ水毒無ニモ非ス唯治療ニ熱ヲ主トス
ルト寒ヲ主トスルノ異ナル処ヲ以テ名ヲ異ニシタル者也○脉沈而緊ト云ハ沈
ト云ハ固ヨリ邪ノ裡ニ在ル証故此ニテハ沈脉ヲ見ス也又緊脉ハ論中皆水毒
ノ胸脇ニ迫ルノ証ニ多ク見ル也厥陰篇ニモ脉乍緊者邪結在胸中ト有リ又
金匱痰飲篇ノ木防已湯ノ証ニ脉沈緊ト有リ其他柴胡湯苓桂朮甘
湯ノ証ニモ脉沈緊ト云今此章沈而緊ト云テ而ノ字ヲ挿ムモノハ本
傷寒表証ヨリ結胸ト成リテ裡ニ結フ故傷寒表証ノ浮脉ニ對メ沈

ト云也其内水氣ヲ結フ故ニ緊脈ヲ見ス也凡脈ヲ証ノ間ニ云者ハ多クハ証ノ
内外ニ轉變スル処ヲ示ス也此証モ本表ニ在処ノ邪ガ裏ニ入テ胸中ニ結ル故ニ脈モ
從テ沈ト成リ緊ト成ル也 ● 心下痛按之石硬ト云ハ此章唯心下ノ一ヲ云ト雖上
ニ結胸ト云ニ諸証ハ略シタル者也所謂諸証トハ本胸ニ結ルニ至ル時ハ何ソ只心下
痛ノミナラン必短氣躁煩心中懊憹本ノ証アルコト自可知也今只心下ノ痛ト
硬トノミ挙ル者此全リ胸中ニ結實スルノ劇甚ニ迫テ塵ル故ニ益痛令硬
也石硬トハ玉函ニハ如石堅トアル也其之硬ノ甚ヲ云也
傷寒十余日熱結在裏章
此章ハ結胸ノ内ニテ大柴胡湯ノ証ノ無結胸ニ疑似スル者有テ互ニ易混故ニ
其疑途ヲ辨兼本セン爲ニ此章ヲ上テ教ヲ示也傷寒十餘日ナル内ハ大柴胡湯ニモ
掛リ又大陷胸湯ニモ掛ル也但結胸無大熱ト云ヨリ専大陷胸湯ヲ云ト雖モ大ニ
互ニミナ双方ノ意ヲ示也已ニ傷寒十餘日ト云時ハ此内已ニ柴胡ノ証ト成リテ居ル
者也論中十余日ノ日ヲ經テ過治ヲ經ルハ惣柴胡ノ証ト成ルハナシ其太陽
胃承氣ノ証ト成ル者ニ章アレモ一ハ以丸薬下之ノ跡一ハ極吐下ノ跡也因此者
ハ此章ミ已ニ一旦柴胡半表半裏ノ証ト成ラ夫ヨリ其熱裏ニ結テ大柴胡ノ証
ト成ル者以熱曰傷寒十余日錯宗示義者凡三一則以太陽等言之二則以陽
其言之三則以自太陽轉少陽者言之此説不適無用ノ弁ナリ論中亦例ス有処ナ
キ也文面ノ通傷寒十余日ニテ言明也何ソ三ニ合ノ義有ンヤ不可從也 ●

国立国会図書館　タイトル『傷寒論存疑 11巻』 請求記号 852-88
ガラス使用

熱結在裏ト云フ論中此ト二アリ一ハ白虎ノ証ニアリ一ハ此章也二ヲ合テ考ル時ハ
白虎湯ニテハ表裏倶熱ト云又時々悪風ト云此ニテハ往来寒熱ト云也是ハ唯
熱ヲ藉テ結ニ非ス熱ノ独結ル也凡熱ノ物ヲ藉テ相結トキハ結物ト成リ宿食ト相
結則胃実ト成リ甚キハ燥屎ト成リテ血ト相結テハ瘀血ト成リ又熱入血室
ノ証トナル者也然レトモ熱独結則所謂無形之邪熱蘊結者ニシテ寄附スル処ナキ故ニ
或面参半表ノ位ニ出テ往来寒熱ノ証ヲナシ或表裏倶ニ熱シ時々悪風ノ
証モ見スヘキ也故ニ白虎ノ証ニテハ時々悪風スト云也此章ニテハ復往来寒熱ト
云也然ル時ハ今在裏ト云ト雖モ此裏中レモ陽明ノ如ク胃中ヲ指テ云ハ非也夫裏
ハ表ニ対スルノ辞ニシテ所指甚広キ者也陽明ノ裏ト四逆湯ノ裏ト熱ノ一ト久

可ナラス十棗湯ノ表解裏未和也ト云カ如ハ心下痞ヲ指テ裏ト云也因此見レハ
今此章モ在裏ト云ニ付テ其位ヲ定ムル時ハ下ノ水結在胸脇ト云ニ対シ乃熱
結在胸脇ト云カ如也今胸脇ト不云ハ裏ニ専ニシテ胸脇ニ専ナラサル故也若専胸
脇ニノミ在トスル時ハ乃小柴胡ノ所主也柴胡ノ証ナレハ常ニ往来寒熱スル故復ト云
可ラス今裏ニ専ニシテ胸脇ニ及也故ニ復往来寒熱スル也猶白虎ノ悪風ノ常
ニ有ニ非ス時々有ルノ義ト同也故ニ以越結胸其証之名熱結在裏者時其
因之意也ト有リ今熱結在裏者ニシテ水ヲ結ノ証ナキ故ニ大柴胡湯トナル中血ハ
此章ヲ作為シ傷寒十餘日熱結在裏復往来寒熱者此為水結在胸脇也
但頭微汗出者与大柴胡湯但結胸無大熱者大陥胸湯主之トシテアル也此ハ胸

脇ニ在ト云故ニ柴胡ニ納セント欲メ説ヲ成タル者也故ニ註ニ一在心下一在脇ト曰也或ハ及而如不可弁ト云也此レ心下ハ大陥胸ノ证ニテツケテ胸脇ヲ大柴胡ニ分タル者故ニ也此ニ章句ヲ切直サレハ通セサル故聖経ノ文ヲ切リ崩シテセカ意ヲ立タル者也也此大ナル誤也今假令胸脇ニ在テモ水結ノ者ヲ大柴胡ヲ以テ下ノ理アランヤ大柴胡本ヨリ胸脇ニ無キニ非ス是乃所謂互文ニテ大柴胡證ノ証ニハ唯熱結在裡ト云テ其部位ハ不云モ其胸脇タルコト不云メ可知也又大陥胸證ニテハ唯水結在胸脇ト云テ其表裡浅深ノ部位ハ不云モ本ヨリ表ニ非レハ其在裡コト不云メ可知也唯方法ノ易混処ヲ分ニ過キサル也故ニ大柴胡ニ熱結ト云大陥胸ニ水結ト云テ此ニ異ニスル也故ニ外候ヲ挙ルニ大柴胡ニハ往来寒熱ヲ云大陥胸ニ

ハ無大熱ト云也 ● 但頭微汗出者主之但字ナシ是也従テ删去可シ此証ノ頭汗ハ但條中ニ水氣逆上俱壯ト此証本水熱相結ノ証ト熱ノミ結ヲ在ト合テ示者故ニ一証タル也凡邪ノ胸中ニ在外ニ発越セサル者此証有也故ニ茵陳蒿ノ証最有シ凡此一章大柴胡ヲ客トシ大陥胸ヲ主トシ説者也故大柴故ニハ与ト云テ大陥胸ニハ主之ト云也

太陽病重発汗復下之章

此ヨリ以下ハ結胸ノ変証ヲ挙テ示ス故ニ冒首ヲ改テ太陽病ト云テ其来路ヲ示也重発汗ト云ハ一度発汗シ了事ヲ再重テ行故ニ重ト云也復下之ト云ハ誤治再未ニ及故ニ復ト云上篇ノ結尾ノ章ノ如若重発汗復加焼針ノ意ト

日義也因此見レハ日事ヲ面奏致ス其ハ重ト云フヿハ異ニシテ誤用ニ及其復
ト云本是太陽病ナル其ハ但発汗所ナレドモ発汗其法度ヲ失フ故ニ不治也治
セサレカ故ニ又発汗スル也然レドモ又法度ヲ失フ故ニ不治也其内亦可下之証兄
故ニ表ノ解スルヲ待テ可下ノヿヲ不知也下剤ヲ用テ之ヲ下也此等ノ事今日ノ
事ニモ付景氏ノ術ヲ不知医者ニハ日々有ル事也不可不慎矣 ● 不大便
五六日ハ汗下ノ其津液ヲ亡シ太陽ノ邪モ不解故ニ其邪胃中ノ虚ニ乗シテ裡
ニ入テ此証ヲ醸成スル者也此レ近ハ係然トシテ雖不大便ノアルノミナレドモ此ワ
五六日ノ久ヲ経レハ此ノ不大便ニ従テ表邪漸裡ニ入テ乃結胸ノ一変証トナ
ル也其時ニ至テハ表証ハ乃去也然レドモ上ニ発汗后ト不云者ハ是其発汗シ久ル

其ハ迫ハ表証モ不去其邪ノ裡ニ結ルニ随テイツトナク表証ハ去ル者也故ニ后
ノ字ヲ下シ難シ也 ● 舌上燥而渇ト云ハ白虎湯ノ証ニ似テ軽シ ● 日晡所有
潮熱ト云ハ承気湯ノ証ニ似テ軽シ此二証ハ殆ト陽明胃實ノ証ニ疑似スル也凡結胸ノ
証ハ邪氣水氣ヲ合シ胸ニ結フヿ当然也然ルニ今此証ハ胸ニ不結シテ心腹ニ結也結
胸ノ名ヲ不下所以也故ニ半ハ陽明胃實ノ外候ヲ見ワス也然レドモ其根心下ニ
在テ腹ニ非ス故ニ亦陽明ノ証ニモ非也故ニ潮熱モ但日晡ノ時刻ノ間ニ有テ他
時有ルヿ無也日晡ハ晡ノ字玉篇ニ申時也ト有テ乃申ノ刻也所ハ其大抵ヲ云
也乃字書ニ多ク歴年所トアル処ノ所ノ字ト同義也 ● 従心下至少腹鞕満
而痛不可近者ト云此乃結胸ノ一変証也今専胸ニ結ト矣圧重スル処只

心下ニ在テ硬満ノ甚キ下文按迄ニ及者也論中此ニテ大陥胸湯ノ証ニハ或心下
因硬則為結胸ト云又結胸者項亦強ト云テ一ニ在結胸ノ名義ヲ下スト雖ヘ
此章ニ至テ此字無今唯心下ヨリ硬満ノ文脈ニ至ルト云ヲ結胸ノ名ヲ下サ
ル時ハ大陥胸湯ノ証ニモ非ニ似タリト雖モ硬満脈ヨリ起テ甚ルニ非ス故ニ徒
心下ト云故ニ亦承気ノ所主ニモ非也経曰陽明ニ心下硬満者不可攻ト今
此証者本胸中ニ結ト雖モ候必専心下ニ在故心下ヨリ主トスト云也治方大陥胸
非レハ不能治也大陥胸湯ヲ与テ心下ノ結ヲ一タヒ治スル時ハ上ノ陽明疑似ノ
諸証モ頓テ治スル也故曰大陥胸湯主之ト云也

小結胸病正在心下ニ章

此モ同ク結胸ノ変証ヲ説故ニ上章ニ属ノ冒首ヲ挙ケサル也此正ノ字ハ千
金翼ニハ有ノ字ニ作テ上ノ句ニ付テ読時ハ此有字ノ句ニ成故ニ有ノ字ニ作ヲ
是也トシ下ノ句ニ属ノ正在心下ト読ムヘシ小結胸トハ結胸ニ対メ其軽ヲ
云大結胸ト云ハ無ト結胸ニハ大陥胸湯ヲ用小結胸ニハ小陥胸湯ヲ用ル処ヲ見
ル時ハ彼ハ大結胸ニメ此ハ小結胸ト云ノ意也此ニテ挙ル処凡テ胸一処ノ結
胸也此下ニ直ニ痰癖結胸ト云アルヲ以テ見レハ此章ハ痰癖ノ間ニアル者也
故ニ此証痰トモ熱トモ雖云也 ● 正証在心下ト云ハ正ハ真ナリ不曲之謂正在
リテ偏ニ寄ラスシテ正中心下ニ在ルノ云也凡結胸ノ証ハ胸中ニ結テ心下ニ結レ
心下ニ硬満スルコト甚シナレモ此ハ結ノ在胸胸ト云胸胸下満也結胸状等ノ

言有テ以テ丸レハ両脇ニモ及ボス者也又項亦強ト云ヒ至少腹鞕満ト有ヲ
以テ見レハ上ハ項ニ及ヒ下ハ大腹ニモ及ホス者ニテ心下ニノミ有ル者ニ非ズ也
然ルニ今此章正在心下ト云ハ此等ノ如ニ對シ如此云者也又結胸ノ證
下痛按之石鞕ト云従心下至少腹鞕満痛不可近ト云心下満而鞕痛
ト云ハ按ト不按トニ不拘メ唯痛者也此證ニハ按之則痛ト云時ハ不按時
痛ムコトモ無キ者也因此見レハ小結胸ト云者ハ唯心下ニ有テ按之痛ノミ別ニ
参考スヘキノ證無ト雖モ其痛不痛トノ分ニ付テ漸々推テ廣ク論スレハ
此證結胸ト成ノ前標ニメ殆ト痞ノ一證ト易混也痞ノ證モ正在心下唯満
而不痛ト云按之痛ト云也痞甚時ハ痞鞕ト成リ此等結胸甚時ハ大結

胸ト成ル也已ニ如此ニ至テハ大ニ異ナル者故ニ此證軽ト雖モ結胸ノ名ヲ下ス所以也然ル
時ハ此證ヲ微少也ト雖モ水熱相兼者也若誤テ之ヲ下ス時ハ熱勝時ハ熱實
結胸ト成ル故其微少ナル時ニ當ヲ此方ニテ速ニ可治ノ法ヲ示也 ● 脉浮滑者浮
ハ寸ノ未裡ニ不入ノ脉也滑ハ精盛ニ至ラサルノ脉ニテ彼大結胸ノ沈而緊ト
云ニ對シタル者也

太陽病二三日不能臥章

此章ヨリ以下ノ三章ハ後人ノ攙入ニテ此章ハ乃下ノ桂枝人參湯ノ註文誤テ此
ニ入テ本文ニ混タル者皆刪去テ可也然レ𪜈其文意ハ能解ソ又其攙入ノ
所以ヲ明ニメ刪去ヘキ也二三日ト云ハ邪ノ未深ヲ示者ト亦人ノ説也太陽病

二三日以内ノ日数ヲ挙ル時ハ皆二三日ト限テアリ此ハ二三ノ字ハ面三ト通スル故ニ
正文ニハ皆二三日ト云也太陽病二三日已発汗太陽病三日発汗不解ト正文ノ例也
今此章ノミ太陽病ニ二三日ト云此様入タル徴也不能臥但欲起此方ヲ専ニ
テハ似陽明ト云氏陽明ニ如此ノ証ハ一モ見処ナシ此ハ邪ノ数大ヲ云ント欲シテ毒稜
ヲシタル者ナラン不可従不能臥ト云時ハ正文ノ例ヲ以テ見テ見ル時ハ皆心煩ノ
所為也心煩臥起不安ト云心中煩不得臥ト云心煩不能眠杯ト云テ皆心煩
ヨリ成ス処也但欲起ノ下ニ王函ニハ者字アリテ許本此ヲ脱ス但欲起者人
心下ニ必結フル者ヲ云故ニ者ノ字本文必ノ字上應ス為此ヨリ進ム時結
胸トモ可成此ノマテハ其結何ノ結トモ難分處也今其心下結ル者熱ニ因ル者

ナレハ脈モ浮数ニナル可処今脈ニ微弱ヲ見ワス時ハ是熱ニ非ス寒分有ルノ
在也此本有寒分也ト寒分ノ二字不穏也王函ニハ分ノ字ナシ外臺ニハ此本
有久寒ニ作ル故ニ従テ久寒ニ作ルヘシ乃脈候ノ肯四逆加呉茱萸生姜湯
ノ条ノ其人内久寒ノ例アリ此人未受邪ノ始ヨリ寒痰ナトノ如ク宿疾ア
ルニ見テ可也如此ノ読ム時ハ下ノ結胸トモ成リ脇熱利トモ成可ノ理モア
ル也中西曰寒乃裡寒之寒謂舊邪也トアリ裡寒ノ寒ト云者本論ニ於テ
見レハ四逆ノ下利清穀ヲ指テ裡寒ト云コトアリ然レ氏此一章ハ下利清
穀ノ所在ニ非ス外臺ニ従テ久寒ニ作テ可也而反下之若利止為結胸ト云
ハ本寒分ノ者本不可下之反下之時ハ利止時其胸ニ結レテ結胸ノ証ト

国立国会図書館　タイトル『傷寒論存疑 11巻』 請求記号 852-88

ガラス使用

者ハ表支ナ黄ノ类其証ニ随テ発汗メ而解也●意欲飲水反不渴ト凡渴ト
云者ハ軽重ハ迯レアレモ水ヲ好ヨリ外ニ渴ト云フ無也中西坊ニテヲ解ストヘドモ今
日ノ事實ニ害アル故ニ不可不弁也曰意欲飲食水則当多飲也入肥不飲
食故曰不渴ト是ハ微渴ニテ渴ノ最微　不渴ト云ワンヤ又云ヘ益
渴者多飲無飲食ヲ謂也ト多飲無飲食ノミヲ渴ト云ンヤ是ハ所謂消
渴モ軽重アリ経曰渴而欲飲水者少ニ与フ之則愈ト此渴ノ至テ軽キ也中
而ヒ所謂不渴ト云者也飲テモ飽フナクヌ欲飲是消渴也又欲飲水数升
者アリ此大渴也其他渴而引水漿者アリ渴而不食飲アリ種々不同モ渴ニ非
フナシ今此証云意欲飲水而反不渴者亦文蛤散ト為仲景氏ノ術ヲ取ル者如

此ノ証ニ臨テハ文々而テモヲ飲シムル也本条散ノ条ニモ詳ニ弁ス夫文蛤散此ヲ全
匱要ニハ渴欲飲水而不止者トアリ此証ト距齬スル也且此全証猶更ニ煩スル者
ハ所謂発汗不足表邪ノ未解也柯琴以テ文蛤散ノ証トスル者見所有似タリ
何リ文蛤散ヲ用テヲ其微渴ヲ治居ルヘケンヤ今此全章ヲ作レハ據ルヘキノ証ハ
唯煩擾ノ一証也今本論ノ例ニ因テ治療ヲ施サハ唯吉表不解ノ煩ヲ治スルノミ
論曰太陽中風初服桂枝湯反煩不解者知而表未解曰則愈又曰傷寒発汗已解半
日許復煩脉浮数者更可発汗又曰其人煩热汗出則解以テ見ルヘキ也此章
全篇ノ而
寒要総帅無趣論ニ章

此章ハ別ニ自一章ニシテ上ノ小結胸ノ次ニ在ノ章也後人此上ニ三章ヲ攙入今挾
テ又上ノ病在陽ノ章ト一章トナスヿ甚誤也故ニ以上ノ太陽病二三日ノ章並
ニ太陽病下之章ト病在陽應以汗解ノ三章ヲ刪去テ読ム時ハ其義連
スル也● 寒實者上章ノ熱實ニ對スルノ名ニテ凡結胸ニモ寒熱ノ分有テ
熱實トハ太陽傷寒ノ外邪裡ニ入テ火熱相結テ成者也寒實ハ外表ニ因ニ
冷ス内邪ヲ起テ結胸ト成ヲ云也此章ノ如モ此平素胸膈ノ間ニ寒涎ヲ
畜テ邪氣ノ内ニ陥ルニ付テ相化シテ結胸トナル也故ニ寒實ト云也ニ結胸
ト云ニ至テハ短氣躁煩心中懊憹心下鞕痛等ノ証ハ自在ル也其寸ノ
外ヨリ来テ成ル者ト内ヨリ起テ成者トノ別ニシテ熱實結胸ト云ヲモ 不寒

ヲ承サレハ不成又寒實結胸ト云テ熱無ニハ非ス然レ𪜈熱實ニハ叫熱者
ヲ寒實ニハ叫寒者也● 無熱証ト云ハ熱ノ証ハ上章ノ所謂舌上燥而渇
日晡所有潮熱ト云或ハ身熱悪熱等ノ証ナキヲ云也為此等ノ証有ル時
ハ無熱証トハ不可云也又寒實結胸ニハ叫此等ノ証ハ無者也然レ𪜈寒實
ト云テ實ノ字ニ因ル時ハ實ハ乃胃實ノ實ニシテ叫不大便等ノ証ハ不可
無也若不大便ノ証無時ハ白散モ雖用也● 與三物小陥胸湯白散亦可服寒實
結胸ノ証ト小陥胸湯ニテハ不可治ニ似タリ且上ニ也ニ小結胸ヲ舉テ方名ト陥胸湯
トアル者今又何ノ故ニ此ニ至テ三物ノ二字ヲ方名ノ上ニ加タル乎此系王叔和ト千金
翼ニハ陥胸湯ノ三字ナク又可服ノ二字モナク只與三物小白散ニ作ル時ハ此方

亨本邑ヲ存ス直ク従テ可改也金鑑ニモ無熱ノ証下当三物白散ト云ノ説アリ
寒實結胸ナル邪ニ起ルヲ以テ考レハ平素胸膈中寒飲ナト有テ如此ノ証ヲ
成時ハ必白散ノ証ヲ見スコト可有也
白散方　桔梗　貝母各三分　巴豆一分去皮心熬黒如脂
按ルニ三分一分ハ分厘ノ分ニ非ス等分ノ分ニテ此等ノ分ノ分ノ字ト可
キ也王氏ニハ巴豆六銖桔梗貝母各十八銖ニ作ル此方穩ニシテ可従●方
三味ノ三ノ字疑クハ二ノ字ノ誤ナラン為散内也頭更於臼中杵
之ト云時ハ三味ハ桔梗貝母巴豆也此内巴豆ハ臼ニカトアレハ三味ノ外也故ニ
二ノ字ノ誤ナルコヲ知ル可也成在膈上必吐在膈下必利丸寒實結胸ト
云時ハ胸膈ノ内ニ成ヲ結有故ニ之ヲ用テ稠痰林吐ソ成下干治ルコアリ然
此本巴豆剤ノコナレハ縦令吐スルト雖モ下利ハアル者也下利ナキニテモ成
利治スルハ熱粥杯ヲ用テ利ヲ取ラスレハ可也今日ノ事實ニ掛テ如此ノ
コハ本文此ノ条ニテモ亦散ニ非レハ無効コ可知何ト陥胸湯ヲ用ルコヲ為ニヤ
●不利進熱粥一杯利過不止進冷粥一杯此等ノコハ今日ノ事實ニ掛
テ験有コ故ニ研究ノ可置コ也成在膈上必吐スル吐スルハ其毒吐ニ因テ除也
如此ニハ従令何不利トモ強テ熱粥ヲ進テ利ヲ求ルニ及サルコ也又下利ニテモ
其氣モ尽テ病毒モ去レハ利ハ自止者也若下剤過テ下利不止時ハ所謂
利遂不止下云カ続得下利ト云カノ成証トナル也其時ハ其時ノ証ニ随テ

可施ノ策有ル者此一条正文ニ非ルニ似タリ ● 自初服反煩不解ト云ヨリ以
下四十九字玉函外臺ニハ此文ナシ是全ク上章ノ文餘部ノ註中以上彙
起杯トアルヲ解シタル者誤テ此ニ混シ入タル者也故ニ删去テ可也
太陽与少陽併病頭項強痛ニ節ノ
此章モ固ヨリ後人ノ撰入ナレ氏先ツ一通文意ヲ解メ可推也頭項強痛乃
太陽ノ正証ナレ氏眩冒ニハ或ト云心下痞硬ニ時ト云ヘハ少陽ハ全ク有ニ渉ス
眩冒ニ有モアリ又無モアリ心下痞硬モ時々アルコナレハ全ク有ニ非ス
故全體ニ両陽併病未定之ナル状故不可策トシテ故ニ大椎ノ穴ト肺ノ兪
ト肝ノ兪ヲ刺ト云コ也第一間ト云ハ又註文ノ混入タル者ニテ下ノ併病ノ
条モ此刺法ヲ論メ大椎肺兪肝兪ト云ン也此皆経絡ニ因テ刺法ヲ行ユヘ
正文ニ非ルコヲ知ル大陽ノ経肺経ト通スル故ニ肺兪ヲ刺メ太陽経ノ邪ヲ
瀉スルト云人刺肝兪ハ肝ト膽ト合スル故ニ肝ノ兪ヲ刺ソ太陽経ノ邪ヲ瀉
スルト云コ也仲景氏ノ太陽少陽ト云ハ方ノ太陽経少陽経ニ在ト云コニ渉ス
之ヲ借テ方ノ浅深ヲ示タルコヲ知ラサルニ因テ此刺ヲ云也方ノ變ニ経絡
ニ在者ナラハ併病ニ限ラス諸経皆刺法ヲ行ヘキニ併病ノミニ何ソ刺法ヲ
行ンヤ ● 慎不可発汗々々則譫語ト云ハ此章頭項強ヲ見テ発汗ス
ル時ハ両陽ノ邪胃ニ入テ譫語ノ証ヲ発ス已ニ譫語ヲ発スレハ陽明ノ証故
可下ノ証ナレ氏其脈ノ強キ間ハ未太陽ノ脈故ニ不可下ト云コ也昔玉

此云五六日ニ作ル是也脈経者不可下ノ証ナレバ五六日モ譫語不止時ハ刺
期門ト云期門ハ肝ノ経穴ニ肝ヲ瀉ト云意也 ● 全ク解併スト云者ナ扁
ニ并シ有ル通大陽初得ナ汗先ナスヿ徹因転属陽明太陽之ナ証未
罷ヲ併ナスト云也今此章ハ頭項強痛モ眩冒モ心下痞鞕モ一時ニヤル者ナル
時ハ是ハ合ナスト云可云ヤ併ナスノ例ニハ無雖合也全ク刪去テ可也
婦人中風発熱悪寒章
凡治療ノ法ハ唯観其脉証知犯何逆随証治之者ナル時ハ固ヨリ男子婦
人ノ差別可有者ニ非レドモ経水ノ一条ニ至テハ男子ニ無之唯婦人ノミニ在
ルヿ故ニ此ヨリ以下ノ三章経水ノ変ニ因テ之ナヲ論スル故ニ専ラ婦人ノ
ノ二字ヲ以テ冒首ノ上ニ冒ラシタル者也三章ノ内始ノ章ハ婦人中風ノ始
全ク太陽ヨリ表ル処ヲ論シ中ノ章ハ婦人中風ヨリ進テ少陽ニ至テノ
変ヲ論シ終ノ章ハ婦人傷寒ト称シ陽明ニ転テノ変ヲ論シ経水ノ
変モ表ヨリスル者ト裡ヨリスル者ハ治スル処ノ機モ異ル者故ニ三ニ分テ叙
ヲ示タル者也 ● 発熱悪寒ヲ以テ嘗ル者ハ全ク太陽表分ニ在ル処ノ邪且
中風ト云時ハ其内ヨリ軽キ証ナルヿ可知也其発熱悪寒七八日ノ内経水適
来ノヿアル故ニ得之七八日ト云也 ● 経水ノ事古書ニ有ル処ナク有寄ニ時珍
曰女子ハ陰類也以血為主其血上応太陰下応潮汐月有盈虧潮有
朝夕月事一月一行与之相符故謂之月水信月経々者常也有常軌也

トアリテ經水ノ義是ニテ明也本是造化ノ事ニテ係テ常數ニモ非レ𪜈
其名義ハ可知也。言過期ト云集成ノ説ニ字典ヲ引テ言過時猶偶然
ト有テ書經康誥ニ乃惟眚災適爾ト有テ孔安國ノ傳ニモ過誤也ト
有然ニ經水其期ニ非ノ來ルト云説也言經水不期而來也トアリ又一説ニ
字典ハ二事之常然者亦曰適然前漢書賈誼策曰以是爲適然耳
トアリ因此考レハ經水常軌ノ適ニ来ルト云コニテ其水ノ来ルノ期ニ當テ
婦人寒熱ヲ患イ其カ經水ノ期来ノ丁度其時ニ偶合トノ義也何レ
ニシテモ義ハ可通レ𪜈其期ニ非スシテ而ニ来ルナラハ累ノ經水病歟不
可知也然ル時ハ血自下ルトカ又下血トカ云ヘ全ク經水トハ不可云也然レハ偶然ト

云ヲ當然之義穩ナルニ似タル也。血室ノ説古来諸説紛々雖一定也古今ノ註
家成無已始メ方有執喩嘉言ノ徒ハ皆衝脈ノ異名ト云也錢潢ノ溯源集
ニハ衝脈任脈ヲ指テ血室ト云トアリ又日本人ノ説ニテ唯是ヲ血府ト云
トアリ室ヲカ室ノ字ノ義ニ取テ一切血府ノコトアレ𪜈夫ニテハ于黄泗
ノ蓄血モ桃承ノ血自下ノ証ニ皆熱入血室ト云テ可也又衝任脈ニシテ説ク説モ不
通也其故ハ本論中正文ノ処ニハ經絡ニ因リ治療ト云者一条モ有コ無也何リ
此書ノミ經絡ヲ以テ可云ヤ凡傷寒論ハ二千年以前ノ書故ニ悉之ヲ二
千年以前ノ書ニ徴シ一々本論ノ例ヲ照メ更ニ紬繹テ之ヲ甚ヒ今日ノ事
實ニ合テ符合スルニ非レハ仲景氏ノ眞面目トハ不可言也凡此等モ本論ノ

例ヲ以テ考ルニ熱結膀胱ト云珍結在膀胱ト云モ膀胱経ノコトニハ非ス唯膀
胱ノ地位ヲ指シテ下焦ノコトヲ云也邪結在胸中ト云水結在胸脇ト云熱結
在裏ナトヽ云フ皆其地位ヲ指テ云一モ経絡ノコトニ非也今此ニ熱入血室ト
云又其血必結トモ云時ハ以上ノ例ノ如唯其位ヲ指テ云者ニシテ経絡ノコトニ非
金匱大黄甘遂湯ノ証曰婦人少腹満如敦状小便微難而不渇生
後者此為血与水倶結在血室也ト有リ是血室ノ明徴也此文ヲ缺闕ニ
スル時ハ血室ハ子宮ノコトナルコト不辨シテ可知也此文ニ産後ノコトヲ云者ニシテ
産前少腹満如敦状者ハ全ク臨孕少腹ニ在故ニ当然ノコト今臨孕モ
生産シタル後ニテ如此ナル者ハ臨孕空去タル後ノコト故是水血相結ンテ胎
孕ノ空タル跡ノ子宮ニ在ルト云コト也夫ヲ此為血与水倶結在血室ト云時ハ乃
血室ハ全ク子宮ノ一名ナルコト明徴也此訓ニ古今未発ノ説ニテ乃劉奎発
明也然レトモ前人モ全ク此説無ニ非張介賓ノ類経ニ子戸者即子宮也俗
謂子腸医家以衝任之脈盛於此則月事以時下故名之曰血室トアリ故錦
血ニモ血室ニモコト不云楊承ノ血自下ト云処ニモ血室ノコトヲ不云抵当ノ為無血也杯
ト云処ニモ血室ノコトヲ云ワス陽明ナル蓄血ノ処ニテモ血室ノコトヲ不云者ハ皆子
宮ヨリ来ル処ノ経脈ニ非ル故也因此血室ハ子宮ノ事ナルコト明也● 今ニ三章但
以熱入血室ノ証ナルニ一ハ刺期門一ハ柴胡湯一ハ自愈ル此三条異所以ヲ
辨別セサレハ今日ノ治療ニ於テ又其正治ヲ得ルコト不能也古今ノ注家

此三証ヲ謂不明故ニ凡テ小柴胡一方ニテ可治トミ牽強附會ノ甚ト可謂
也此章ハ表証ヲ得テ発熱悪寒ノ内ニ経水適来リ血室空虚スル故熱邪
其虚ニ乗ジ血室ニ入ル也故ニ外ニハ乃熱除脈遅身涼ニシテ全ク其邪解タ
ルニ似レドモ皆テ其邪ノ解タルニ非ズ故ニ解ト不云シテ除ト云也●除ハ楊氏子方
言ニテ愈ヲ者或謂之除トアレドモ愈ト云ハ其全ク去テ平常ト成ヲ云也除トハ
至テ甚中ニ不除噫氣不除ト云外証未除ト云覆除其熱ナド、有テ華ノ
字ノ意有テ是迄ノ有ハ去テ別ニ新ニ一ノ起ルコニ除ト云字典ニモ易
也ト有テ新舊歳之交謂歳除俗曰除夜除夕也又史記杯ニ去古宮
就新宮ヲ除ト云也因此見レハ其ノ全ク愈ルコトニハ非ズシテ愈ニ似テ實ハ

華ル件ニ除ト云字有也今此証モ熱除ト云テ熱ノ解テ愈ノコトニ非ズ下ニ脈遅
ト云身涼ノ二ヲ挙ルハ熱ノ血室ニ隠入タル形ヲ形容シタル者也今迄表分
ニ発シテ在ル処ノ熱ガ裡ニ入表分ニハ少モ無處裡ニ潜伏スル也故ニ身涼ト云
●脈遅ト云ハ大抵論中他ノ脈ヨリ遅脈ニ変ズル者ハ専表証ガ裡ニ沈
伏スル時ニ此脈ヲ見ワス者也結胸ノ動数変遅陽明ノ其脈遅ト云ノ類
也今此章モ表熱ガ血室ニ隠入シテ胸脇下満譫語ノ証トナル也如結胸状ト云
ハ胸脇下満ノ甚ヲ形容スルノ字也譫語ト云ハ此ハ胃實ノ譫語ニ非ズ唯熱
入血室乍々擾動ノ者上ニ薫ジ発ル者也若血室ニ残血有テ熱ト相結コト有ハ
其人如狂スルカ或如狂喜忘等ノ証モ可発サレドモ唯熱独血室ニ入上

国立国会図書館　タイトル『傷寒論存疑 11巻』　請求記号 852-88
ガラス使用

衝メ精神昏乱スル者○刺期門トモハ期門ハ不容両方相去一寸五分ニ在下
ニシテ乃脇下ノ地位ヲ指テ云也今此処ヲ刺スルハ胸脇下ノ滞ノ邪ヲ瀉シ為也此邪
去ル時ハ諸證モ自治スル也古人ノ註ニハ期門ハ肝ノ募所納血故刺期門以瀉血分之
實邪也ト有レモ唯血分ノ邪ヲ瀉ス為ナラハ血分ノ邪ハ此章ノミナラス桃承
抵当ノ諸證皆血分ノ邪ナル時ハ此等亦直行刺法ニ似タリ何ゾ独リ此證ノミ刺
期門ト云ニ至テ窮ス故ニ此処ノ期門ハ何ノ経絡ニ取テノ訣(訳)ニ非ス期門ハ
脇下ノ地位ニアル故ニ此ヲ撰テ胸脇下滞ノ邪ヲ洩ス也猶風池風府大門
経ニ非レモ之ヲ刺ソ頸項強痛ノ邪ヲ洩ストノ意也成無已曰因経水
適来血室空虚邪氣乗虚而入此説ニ因ル時ハ今血室残血モナク邪
ノミ隨入ソ脇下ニ迫テ諸證ヲナス者也故湯薬ヲ假ラス唯刺法ヲ行テ其
邪ヲ洩ソ自治スル也若モ残血有テ邪ト相結テ諸證ヲ発スハ豈期門ノミニ
ソ可治乎此抵当桃承等ノ證トナル可然也今此文面ニ因テ考レハ中
風ノ證ニソ最軽ク唯発熱悪寒ノ表證有テ不解コトハ七八日也其内適経
水ノ期来テ血室ノ血悉下テ血室空虚トナル者也於是表ニ在ノ邪其
虚ニ乗ソ血室ニ入故ニ刺期門ニ非レハ其邪難去也下一章ノ如ハ邪已ニ
裡ニ入テ后経水下ル故ニ其邪血ニ従テ自去ル故ニ治療ヲ假ラスソ自
愈ス此章トハ表裡前后ノ別アルコト可知也集成曰此證有證熱而譫語
陷者以経水下則血室之邪従血而自解也太陽病汗解身無汗自衂者愈

国立国会図書館　タイトル『傷寒論存疑 11巻』 請求記号 852-88
ガラス使用

太陽病熱結膀胱其人如狂血自下々者愈下章暮則讝語者經水適
來者自愈所見血下則熱隨血自解複不假湯藥而愈矣ト謂也集
成ノ説ノ如ナレハ此章モ下ノ章モ同意ニ成テ不可用也太陽病脉浮緊ノ
証ハ病ノ表ニ在ル者故ニ自衄而愈桃承ノ証ハ熱已ニ膀胱ニ結スル故ニ血
自下テ愈下ノ証モ熱已ニ裡ニ入ノ治經水適來スル故ニ其熱裡ヨリ血ニ従
テ自愈也此章ハ不然一中風発熱悪寒表ニ在ノ内ニ經水來ルハ熱一
宣血ニ従テ去ル所ニヤ反テ其虚ニ乗ノ血室ニ入者也故ニ愈ノ証ニ非ス
然レ圧血ヲ假テ結ニ非唯輕熱表ヨリ直ニ血室ニ陥ル故ニ期門ヲ刺テ自愈
也此章モ表ニ在ル衄血ニテモ然レハ表熱血ニ従テ可治ノ理モアレ圧經水ニテハ

表熱ノ可治ノ理有ンヤ豈下ノ章ト一例ニシテ可論乎不可従● 随其
實而取之ト云ハ實ハ邪ノ實ヲ云也邪其胸下ニ實スルニ因テ其實
スル処ニ随テ之ヲ取ルノミ也刺法今亡テ不傳故ニ今ノ世ニ至テハ難用
ト雖圧文意文誤ル且ハ今ニ拘ル故ニ一字一点不可不精究也

婦人中風七八日續得寒熱ノ章

此章ハ上章ト冒首ヲ同クスル故ニ上章ト同ク発熱悪寒ノ証也故ニ中
風ノ二字ニ譲テ発熱悪寒ハ略シタル者也其七八日ノ内発熱悪寒ヨリ
引續テ往來寒熱ノ証トナリ其間ニ身涼等ノコモナク何トナク発
作有時ノ証トナル故續得寒熱ト云也續得下利ノ得ト同義ニテ何トナク失

ナリニ変シタルヿ也然ルニ此章ハ其ヿヲ得ルノ前ヨリ経水有ル者此時ニ至テ已ニ
其期尽テ経水断ル也故ニ経水適断ト云也故ニ上ノ章ニハ七八日ノ日数ヲ発
热悪寒経水適来ノ下ニ挙テ得之七八日ト云乃七日ノ間発热経水等ノ
ヿ有テ其后別ニ热除脉遅身涼等ノ諸証起ニ因テ此間ヲ明ニセン為ニ得
之ト云也此章ハ得之ト云ワス婦人中風ノ下直ニ七八日ノ日数ヲ云者ハ七八
日后別ニ所得ノ証モ無故也然ル時ハ此章続得寒热モ経水適断モ此七八
日ノ内ニ有ルヿ也上章ト異ナル処ハ上ノ章ハ発热悪寒表ニ専ナル時ハ
経水有テ寒热ノ証ト成テ其時経水断也上章ハ表証ノ内経水適来スル
ニ因テ邪悪其血室ノ虚ニ乗メ之ニ入ル也故ニ治薬ヲ備ヘス唯刺法ヲ行

テ可治也此章ハ其前ヨリ所有経水寒热ノ時ニ当テ断故ニ邪悪血室ニハ
不入血室ヲ離レテ半表半裏ノ証ニ居ル也故ニ小柴胡湯ヲ与テ其寒热ヲ
除ケハ餘証ハ随テ治スル也続得寒热発作有時ト云ハ乃往来寒热ノヿナレ
圧文異ナル処アリ往来寒热ハ常ニ寒热往来ノ時ヲナスヿナキ也寒热発
作有時ト云ハ只往来寒热ノ時ヲ作ヲ云也故ニ如瘧状ト云也如此ノ異ナル
ノミニテ治療ニ於テハ異有ヿハナキ也 ● 経水適断ノヿ元人ノ註ニモ経水不可
断而断故適断トアレ圧此説ニテハ上ノ適来ノ説ニ戻ル故ニ可断ノ期ニ至テ
断タルノ義可也経有常也有常軌也今経水其期ヲ乱シテ来ル者ハ常軌ニ
非ル故ニ経水トハ不可云血自下ト云テ可也此三章経水ノヿハアレ圧一モ経水ヲ

治スルノ手段ニ非ス邪ノ経脈ニ付テノ変ヲ治スル也今此章ハ柴胡ヲ用ルモ経脈
ノ遠近ニ治療ヲ作ノ意ニ非ス寒也有時ニ依テ方ヲ用ル也凡柴胡ノ証ハ
唯一証有テ先是ヨリ捌テ行カサレハ治療ノ規則ニ非也故ニ傷寒中風有柴
胡証但見一証便是不必悉具因覚ル時ハ縦令何証アリテモ柴胡之証ト
合ノセル時ハ余証ヲ捨テ先柴胡ノ証ヨリ不可不治也柴胡ノ証治スル時ハ
餘証ハ自ラ随テ治スル者也若柴胡ノ証ヲ捨テ先余証ヲ治セントスレハ柴
胡ノ証固ヨリ不治ノミ余証モ不治者也故論中数柴胡証仍在者先与柴胡
湯トアリ故ニ陽明病発潮熱大便溏スルノ証ニテモ胸脇満不去時ハ柴胡湯ヲ
与テ胸脇満ヲ治スル時ハ潮熱モ大便溏モ自治スル也陽明病脇下鞕満不大便

而嘔舌上白胎者与小柴胡脇下鞕満ヲ治スル時ハ不大便而嘔舌上白胎ナル陽明ノ
諸証自治スル也凡身熱悪風頸項強脇下満手足温而渇者小柴胡湯ヲ与レハ脇下
満治シ身熱モ悪風頸項強モ渇モ自治スル也其他論中其例不少此乃傷寒
氏治療ノ規則也夫経脈ハ常也方ハ変也常ト変トヲ合ノ諸証ヲ見ス故ニ
常ヲ捨テ変ヲ取ノ規則ヲ示タル者也● 其血必結故使如瘧状発作
有時此三句ハ後人ノ註文誤テ正文ニ混シタル者也刪去テ可也如何トナレハ此
上下ノ二章倶ニ此等之註文ナク只中ノ一章ノミ此想像ノコヲ而云ノ
理有ンヤ蓋無ノ言ニテ治療ニ害アリ凡此如瘧状者邪ノ半表半裏ニ在
ルカ故也其血ノ結ト不結トニ因ニ非不可従● 其字上之指経脈

婦人傷寒發熱一章

此章上ノ二章ニ對シ傷寒ト云ハ其証ノ重ソ且急ナルコトヲ示ン為ニ傷寒
ト云也上章ニハ七八日ノ日數ヲ擧テ此章ニ擧ザルハ此章日ヲ経ズシテ已ニ寸
ノ裡ニ入ヲ示也故日數ヲ擧ザル也上ノ二章ニハ發熱悪寒ヲ云已ニ又寒熱トモ
ニテ此章ニ至テ唯發熱トノミ云テ悪寒ヲ不云ハ事已ニ裡ニ入ヲ示也發傷
寒ノ表証悪寒止テ唯發熱ノ一証トナル此裡ニ入ノ徴也凡悪寒ハ太陽ノ
標準ニテ論中凡テ悪寒ノ有ト無トヲ以テ表証ノ解ト不解トヲ示ス者ハ
此悪寒ハ太陽ノ標準タルヲ以テ也然ル時ハ此章已ニ裡ニ入ノ証ナル時ハ当ニ
陽明胃實ノ証トナル可也然ルニ此時ニ当テ適経水ノ新ニ來テ指合ニナル也故

ニ経水適來ト云也已ニ経水ノ來ル時邪モ亦裡ニ在ル故ニ其熱胃ニ不結シテ下
血室ニ入也蓋此レ與ノ変ナク則ニ胃實ノ証トナル時ハ必変シテ潮熱トナル也
然レ氏今胃ニ不實シテ血室ニ入ル故ニ潮熱ニナラズシテ發熱スル也故ニ傷寒發熱
経水適來ト云也● 晝日明了暮則譫語如見鬼状者是乃熱ノ裡ニ入リ経水
ノ動ニ付テ遂ニ血室ノ血ヲ力為ニ震動セラレテ然ル者也証ノ晝夜ニ異ナル
所以ノ者ハ余ガ所知大抵物裡ヲ好有ルニ熱ハ陽ニシテ火ニ屬ス火ノ性上ヲ
以テ所見トス與ハ陰ニシテ水ニ屬ス水ノ性ハ下ルヲ以テ體トス今熱入血室ニ
入テ下ル物ト上ル物ト混シ居ル晝ハ陽氣宣暢スル故其熱外ニ洩テ無下
争ワズ夜ハ陽氣居内スル故ニ其熱内ニ迫ル也故ニ其血ヲ震動シテ如此ノ

国立国会図書館　タイトル『傷寒論存疑 11巻』 請求記号 852-88
ガラス使用

諸証ヲナス者也然此今裡熱血室ニ入テ如此ナル故ニ是内経水自下ルハ
ハ其熱血ニ随テ倶ニ去也故不薬シテ自解也故曰必自愈ナリ而曰無犯胃気則証
証非大黄陽明手然結水道未則不取之陽明而取之少陽也則無量
前上二焦手不在大小柴胡之外可知ト此説大ナル誤也夫熱入血室ノ
少陽ニ有取者ハ唯上ノ小柴胡湯ノ章ノミ是モ亦熱入血室ヲ以テ少陽ト
スル也今此章ノ如ハ決シテ少陽ノ証ニ非ズ全陽明ニ属スル者也中西ノ説ノ如ナ
レハ刺期門可治モ亦小柴胡湯又必自愈ノ証ニモ亦柴胡湯カ此レ何仲景
氏ノ規則ヲ背ク如此ニ至ルヤ不可従也曰此要ハ以大小柴胡剤之手不審
吐下而解所謂必自愈者也此説亦自欺之人之至也夫大柴胡湯下剤

ニ非ヤ此ルニ之ヲ用ル不因汗吐下而解ト可謂乎且熱入血室ノ証用大柴胡
湯之例一証モ有ルコトナシ亦妄説也凡自愈ト云者ハ一切湯薬針灸ノ力ヲ
借ラズシテ自愈ノ謂也自愈ノ字モ亦レヲ論中ニ存ル二此条ト凡ハ章曰陰
陽自和者必自愈曰小便利必自愈又曰煩無下利必自愈又曰下厥者自愈
又曰服尽自愈ト然等皆医治ヲ借ラズシテ自愈ルヲ云因此見ルハ従今
汗吐下ヲ借テ大柴胡ヲ用ヒテ愈ルヲ自愈ト云コヲ得ンヤ今夫物眼若
諸往来寒熱者亦小柴胡湯則愈ト云ヲ可ナランヤ可笑也後世如此ノ妄
説有テ人ヲ誤ニマズレ仲景氏ヲ千載ノ下ニ下ナル誠ニ至ル也　甚不
可不尊乎也因夫中西熱入血室ノ証ヒ諸ヲ凡テ少陽ノ位ニ取テ柴胡ノ証

国立国会図書館　タイトル『傷寒論存疑 11巻』 請求記号 852-88
ガラス使用

トスルコト何ソ註スル処ニテ之ヲ云カ不可通也又称証或曰蓋皮肉間亦蔵内
間部ヲ為血室ト是何ニ徴シ如此ノ奇説ヲ成スヤ論曰此但入血室見血不結
スト此皮肉間ニ結ストスルカ蔵内間ニ結ストスルカ金匱要略曰血与水倶結
在血室ト此血与水倶結皮肉間ニアリトスルカ蔵内間ニ在トスルカ疑人ニ甚ヲ
説クニ似タリ此皆本論ノ正文ヲ熟読セサル故也集成曰蓋此条与刺期門条倶是
大陽中風邪陥血室而震動其血之所致職気上衝心故令人譫語見鬼
状也宜以経水適来則血室空之邪随血而解故不及湯薬也此説ノ如クナル時ハ
亦不可通大陽中ノ邪豈経水ニ随テ去ルコト有ンヤ此条ノ如キハ可也此条
必自愈者ハ本是裡証ニシテ経水適来スル故ニ邪血ニ随テ去也刺期門ノ条ハ
邪深シテ血ニ随テ去ルコト無理故刺期門而治スル也前ニ此章ト同ク自愈ノ証トセハ
何ソ自愈ト云フナラシヤ亦何ソ刺法ヲ行ニ及ハンヤ●無犯胃気及上二焦
必自愈此句古来ノ註家各異説ニシテ未得其正故不可不弁成無已ハ発
汗スルヲ以犯上焦ト云刺期門ヲ以犯中焦ト云下之ヲ以犯胃気ト云下之ヲ
以胃気ヲ犯ストスト云ハ可也発汗ト期門ノ説不穏前條并后條并ハ発汗ト
吐トノ二ヲ以テ上二焦ニ当ツ皆非也上焦中焦ト不云シテ上二焦ト云者ハ上焦二
ツ也凡此者ヒハ此証譫語ノ証ヲ誤テ胃実ノ譫語トシテ下之是乃犯
胃気也此章ノ倶ニ熱入血室ノ証ニシテ日位ノ証ニ似タリ若誤テ刺期門ノ
法ヲ行フ此犯上焦ノ一也又誤テ小柴胡湯ヲ与此犯上焦ノ二也故ニ無犯上

二具ト云也桂ハ桂枝ノ桂ニシテ其法ニ於テ不可無ノ事ヲ為ス之ヲ桂ト云也
以上三章ハ熱入血室ノ証ニシテ治療手段ニ至テハ大異ニ因テ其義ヲ示シテ教
ヲ立ル者也前一ノ章ハ邪表ニ在テ経水来ル故ニ其熱ニ乗シテ血室ニ入也前
二ノ章ハ経水中断ヲ得テ寒熱ノ中ニ在ル処ノ経水断ユ此証熱ト共ニ血室ニ
不入前也ニ少陽ノ位ニ居ル故ニ小柴胡湯ヲ用也前三章ハ邪正ニ裡ニ入ルヲ以経水
適来ル故ニ邪気乃其血ノ下ニ随テ去ル故ニ必自愈也ニ三章ハ熱入血室ノ証也ト
然氏表裡前后ノ別有テ治療ノ法不同也故其弁別ヲ明ニセン為ニ此三章
ヲ並挙テ教ヲ示ス者ナリ

傷寒六七日発熱微悪寒章

此ヨリ以下ノ三章ハ柴胡ノ変証ヲ論スル也此章ハ太陽ヨリ少陽ニ転シ太陽ノ
証モ未去太陽少陽ノ証ノ併ニシテ一ハ陰ニ陥ントスルノ習有一ハ結胸トナランニ
ト欲スルノ萌アル故傷寒ト冒首ヲ挙ル也六七日傷寒ニ六七ハ日数ヲ挙ル
者論中凡テ七章アリ其一ハ傷寒六七日無大熱其人云云為陽去入陰故也
トアリ此六七日ハ入陰ノ日数也其一ハ傷寒六七日結胸熱実其一ハ此章也他
ノ三章ハ皆厥陰ノ死証也因此考レハ此日数ヲ挙ルモ皆少陽ノ位ヲ過ル処也
発熱ノ一証ヲ始ニ挙ル者ハ此ハ太陽ニモ掛リ又太陽ニモ掛ル証ナルカ故ニ先此ヲ挙
テ示也微悪寒支節煩疼ハ太陽ノ変証ニシテ微嘔心下支結ハ少陽ノ変証相
対シ発其証ノ半ヲ示也発熱ノ太陽ニモ少陽ニモ掛ルト云ハ悪寒モ発熱モ無シ

ハ陽位ニ在ノ悪寒ニ非吐モ吐而否也スルニ非ニハ少陽ノ吐ニ非ルカ故ニ先此一証ヲ顕
ニ挙テ示也凡論中ヲ照シテ見ルニ悪寒ハ太陽ノ標準ニシテ吐ハ又少陽ノ標準ナル
証此二ノ標準ニ二ノ欲ノ字ヲ冒ラシメテ示者ハ此太陽ノ証モ軽ク少陽ノ証モ軽
リ二陽俱ニ軽キヿ此ヲ以示者也然レハ此章全ク少陽太陽ノ併病也然ルニ今併病
ノ名ヲ下サスシテ傷寒ト云モノハ錯雑証ニシテ治法モ亦変証ノ治法ナルカ故也凡少陽
柴胡ノ証ハ太陽ト併シテモ陽明ト併シテモ余証ヲ閣テ先少陽ノ証ヲ救フ此正治法也
然ラハ今此章ト桂枝ノ証ト柴胡ノ証ト相併テ在ル時ハ先桂枝ノ証ヲ置
テ柴胡ノ証ヲ論ヘキ処此章独前后ノ別ナク同ニ論ノ法ヲ立此則変治法
也変治法ヲ立所以ノ者ハ其証ノ変錯スルカ故也　支節煩疼支ハ肢ニシテ

肢節ノヿ下ニ出ニハ肢ニ作ル可改也四肢微急四肢沈重四肢拘急四肢疼痛皆肢
ニ作ル此章ノミ支ニ作ノ理ナシ誤也肢節ハ四肢ノ節々ヲ云四肢ハ手足也乃手足ノ
節々煩疼スル也方有執ノ註ニハ肢節ハ四肢百節也ト云ヒ百節ト云ハ一身ニ拘ル
故此解非也支節ハ四肢ノ節々也論中四肢ノヿヲ云ヿ皆裏位ニアルノ証也桂枝加附
子湯ニテハ四肢微急ト云真武湯ニテハ四肢沈重ト云四逆湯ニテハ四肢拘急四肢
疼ト云テ裏位ニ在ル章ニハ一モ見ルヿナシ今微悪寒ハ太陽ノ証正ナレ共支
節煩疼ハ正証ニ非ス今桂枝湯ノ証ヲ求レハ身疼痛ヤ骨節痛等ノヿハアレ共
肢節ノヿ有ルヿ見ル処ナシ桂枝加附子湯ニ至テ四肢微急ノ証有リ桂枝湯
ノ証ヨリ直ニ少陰ニ進ノ証也因此見ル時ハ此条太陽ノ証ハ軽ト云ヒ共是ヲ捨テ

少陽ヲ先ニスル時ハ怨倉ニ入微急ヤ沈重ノ証トナラシマヲ懸セサル事無
ヲ又此乃大陽ノ一変証ナルカ故也是故此条係ヲ少陽ト云ヘトモ大陽ヲ捨テ独少陽ヲ先
ニスル事無ヲス乃変治法ヲ立テ、陥ヲ立ル所以也微結ハ結ノ軽キヲ云乃少陽ノ軽
証也夫結ノ説宋本注家諸説皆下従也独程応旄ノ説独本論ノ旨ヲ得タ
リトス其説曰結即結物ノ結夫有偏也撑也若有物撑搘在胸間較之
痞満実為有形較之結物遊且沈硬即下条之微結也微言其当支言
其形レアル夫字和訓ニサヽユルト訓ス説文除鍇カ注ニ竹葉下垂也トアリ
竹葉ハ和訓ニサヽト云蓋サヽユル、サヽコタユルノ義也因此見レハ支ト痞ト相似
テ又異処アリ痞ハ本無形ニシテ物無唯気ノ心下ニ不乏故按之自濡但気痞

耳トアリ此痞重時ハ痞硬トナル也夫結ハ有形ニシテ至テ軽リ痞ニ較レハ有形ナ
レトモ結物ニ異ナル証ニシテ夫結重キ時ハ結物トナル也然レトモ結物ニ較レハ浅軽ハ
ナキ故ニ遊且沈硬ト云也然レトモ本有形ノ物有テ心下ニサヽユル故ニ按之則
痛也故痞ト痞硬トハ本不痛也故経文ニモ但満而不痛者此為痞ト有テ
此胸痞硬モ含蓄スル也夫結ハ小結物ノ勢ニテ按之則痛トアリ此小結胸
ノ軽也故ニ夫結重レハ小結胸トナル也故ニ夫結ハ微也ト云ヘトモ結物トナルノ始
也凡此柴胡ノ証ハ大抵脇下ニ在リ今脇下ト不云シテ心下ヲ云者是其変也
今此章ノ大意ヲ論スル時ハ微悪寒ト微結ト對シ挙テ其夫結ト同ク柴胡
湯ト其証ヲ示シ支節煩疼ト心下支結トヲ對シ挙テ柴胡桂枝二湯ノ変

并ヲ示ス者也故ニ方モ亦柴胡湯ノ半劑ト桂枝湯ノ半劑ヲ合シテ一方ニシテ用ル時ニ
治スルナリ変治法ヲ立タル者也故方名モ柴胡桂枝湯ト云也今桂枝柴胡湯ト
ハ云ワサルハ並病ノ法ハ柴胡ノ法ニ因ラスシテ桂枝ノ法ニ因ルヲ以テ見レハ桂
枝湯ノ力ヲ重ニスルニ似タレトモ本正治法柴胡ヲ主トスル故柴胡ヲ主ニシテ方
名ヲ立タル者也●外證未去者ト云ハ心下支結ト支節煩疼等ノ一証皆内ヨリ
起ル処ノ証ニ似テ外来ノ証ニ非ニ似タリ支節煩疼ハ食分ニ属スルニ似タリ
心下支結ハ結胸ノ類ニ疑似スル故此疑途ヲ明ニセン為ニ此一句ヲ錯タル
者也上ノ発熱ト相應シ初ニ有ルニ由テ皆ニ非乃外証ノ未去ノ所為ナルコトヲ
示ス者也

傷寒五六日已発汗復下之章

此節前ノ諸証皆柴胡ノ変証ヲ斉ル者ハ法ヲ広メテ数ヲ示也故傷寒ト云
五六日ト云凡論中五六日ハ多柴胡ノ証ナルノ期ニテ傷寒五六日中風ト云傷
寒五六日嘔而発熱ト云傷寒五六日頭汗出ナトノ章ヲ参考スレハ大抵五六
日ハ皆柴胡ノ証ト成ノ日数也然レトモ此ハ皆逆治ヲ経ス自然ニ進処ノ期也今
此章ハ已発汗復下之ト有ニ因テ柴胡ノ正証ニ非乃柴胡ノ変証也下ノ嘔而発熱
ノ章ノ如ハ以他薬下之乃結胸ト成痞ト成痞硬ト成者也此ヲ以見レハ此章
モ下治ノ変証故ニ結胸ト成ヘキ処也然レトモ此章ハ下之ノ前已発汗シ津液
ヲ亡損スル有テ水毒モ軽処有ニ因テ此ヲ示ン為ニ発汗復下之ト云也●已発

汗出下之ト云時ハ汗下両ナカラ行ヒ而ヲ発汗為下之ト云発汗スルカ又ハ下之
カ何レカ一ヲ行フヿニテ二ツナカラ行タルニ非也又下之后復発汗ト云ハ汗下雙
カラ施タルヿナレトモ此ハ逆治ニ属スル也此汗下ヲ挙誤治ヲ示ス者ハ下ニ論スル処
ノ証ノ津液ヲ亡ノ多少ニ系リ或気血ノ強弱等モ自推テ可知焉ノ前后
ヲ丁寧ニ挙テ示者也此章ニテモ五六日ノ内已ニ可発汗ノ証有テ発汗シ
表証モ不解又可下ノ証有テ下タル者也汗下俱ニ施ト雖モ其法ヲ不得ニ
因テ如此ノ証ニ成ル者也●胸脇満微結胸脇満ハ乃柴胡ノ正証ニテ傷寒五
六日ノ常然ノ証也故此証ノミナレハ小柴胡ニテモ宜キ処也微結ハ乃微結ハ乃
微結胸ト云カ如ニテ微ハ上章ノ微悪寒微嘔ノ微ノ字ト同義也小柴
相結テ胸脇ニ付テ云也此章発汗モ下之モ后ト不云時ハ則汗下ノ邪モ未
解内ニ已ニ裡ニ陥入テ結胸ト成ントスル然レトモ下之ノ前已ニ発汗スル故ニ水飲モ
軽クシテ結胸ト成ノ程モナク唯胸脇満ノ処ヨリ微ク結滞ノ形ヲ見ワス也
故ニ微結ト云也●小便不利渇而不嘔ト此二句ヲ今ノ注家凡津液乏キノ所
為ト云成無已曰小便不利而渇者汗下后亡津液而内燥也又曰今渇而不嘔者
知非裡実也集注曰小便不利而渇者乃汗下后亡津液而内燥也若有実飲
人必嘔今渇而不嘔知非飲実也金鑑曰小便不利渇而不嘔者非停水之故乃
汗下損其津液也下巻亦此ニ同ク曰小便不利及渇皆以因汗下耗津而然
未除故也トアリ今諸説皆此一章ノ文ニ附テ推テシテ見レハ汗下后ノヿニテハ

便不利シ又渴スル故識所疑ニモ非ル也然レ氏之ヲ論中ニ照シテ考レハ小便不利ノ
三章此ト十三章此見ル亡津液ニ因ル者ハ唯一章ニシテ其余ハ悉ク水毒ニ
因ル者也其文ニ去桂加茯苓朮湯証曰心下満微痛小便不利ト眼白之小便利
則愈此又汗下后ノ証也五苓散証曰発汗后大汗出胃中乾煩躁小便不利微
熱消渴者主之也他猪苓湯真武湯ニ云処ノ小便不利皆水毒ニ因ル者也故皆利
水ノ剤也因又此方中ノ薬味ヲ推シテ考レハ皆水毒ヲ駆ルノ品也然ル時ハ此方ノ小
便不利豈唯津液ヲ亡スノミニ因ルヤ乾姜固ヨリ津液ヲ生スルノ薬ニ非
ス且ツ小青竜ニ三両有テ心下有水気ト云生姜瀉心湯ニ二両有テ脇下有水気
ト云牡蛎沢瀉散ニ括蔞牡蛎有テ従腰以下有水気ト云因此見ル時ハ今此章

ノ微結ト云モノ水毒熱ト相結シテ胸脇ニ在者也川越氏曰蓋結胸者水熱凝滞之
名也而微結言矣有水熱而未至凝滞而遂有欲成結胸之機者也ト云今之ヲ
諸説ト合シテ考ルニ此証已ニ発汗シ復下之証ナレハ固ヨリ津液ヲ損スル者也然
亡津液ニ因ノ小便不利ハ其声ノ治スル時ハ不薬シテ自ラ本復スル者也故ニ論中
津液ヲ復スルノ方有ルコト無也証亦津液ヲ亡シテ証ト云者アルコト無也其亡津液
ニ因ル者ハ猶又小便不利スル者ト云ヘトモ其証ニハ取ラサル也故ニ曰ク陰陽自和者必
自愈又曰勿治之必自愈ト然ル時ハ今此章ノ小便不利ハ決テ亡津液ニ
因ルヲ未ニ非ス水気胸脇ニ微結シテ熱ヲ兼スル故ニ小便不利スル也渴而不嘔ト
云モ亦然リ金匱ニ曰先渴後嘔者為水停心下トアリ因此見レハ像想ノ諺ニ似

国立国会図書館　タイトル『傷寒論存疑 11巻』 請求記号 852-88
ガラス使用

ナリト雖氏決シテ已ニ津液ノ故ニ非ス此証ノ渇ハ水気胸脇ニ〆壅リテ胃中ノ水
乏キ故渇スル也猶水腫ナリ水気一身ニ達セスル故ニ渇益甚也吐ハ水
気心下ニ在ルハ嘔吐ス故為水停心下トアリ今唯胸脇ニ結スル故ニ微也ト雖氏心下
ニ水気アルナキ故ニ又吐也此等ノ事論中其徴亦不大金匱ニ又飲家法当
冒之者嘔吐之者又入半夏此云其水之去吐止トアリ此等ノ徴ニ因テ考
レハ吐ハ水心下ニ在テ発スル者也今渇ト不吐トヲ以示者ハ全水結ソ心下ニ非
ス胸脇ニ微結スル義ヲ明ニセン為ニ示ノ言ニシテ亡津液ノ事ヲ示ニハ非ルヘシ ●
但頭汗出頭汗ノ証論中此ト八章有テ略倶ノ字アリ大陥胸湯ト茵蔯蒿
湯ニハ但頭汗出身無汗剤頸而還トアリ大陥胸湯方後ノ条ニハ身無汗ヲ余

処無汗トアリ其余ハ皆但頭汗出トノミアリ小柴胡ノ証ニハ但トモ何トモ不云シテ
頭汗出ト有如此ニ適ニ書合テアル者ハ其証ノ軽重ト其治法ニ預ル処ノ事
有ニ掛ル也各其条ニ就テ可見也然シモ但字ニハ非也凡頭汗出ノ証ハ邪熱胸
膈ニ鬱シテ外ニ発達セサルヨリ起ルノ証ニテ其方ノ主トナル処モアリ又其勢
ヲ示サン為ニテ方ノ主ニナラサル処モアル也今此章ノ頭汗モ邪熱水気ト相結
テ胸脇ニアル故微結ト云柴胡ノ胸脇満ト云内ニ又結ル処アル故小便モ不利スル
也故頭汗出ル也乃心煩モ是ヨリ起ル処也往来寒熱ヲ此ニ挙ルハ胸脇満ニ照応シ
下ハ未解ト云ニ接シ乃少陽ノ一変証タルコヲ示ス者也 ● 此為未解也ト云ハ上ノ
諸証微結ト云小便不利ト云渇ト云心煩等ノ証皆内ニ有テ内ヨリ起ル処

ノ証ニ似タレトモ本此傷寒ノ邪外ヨリ下ノ誤治ニ因テ外ヨリ陥入テ如此ノ証諸ヲ見ス故ニ外証モ未タ十分ニハ解ノ証ト定テ故ヲ立ト云義也故此為未解也ト云中篇小青竜湯ノ条ト相合シテ其義ノ相反スル事可知也青竜ノ章ハ上ニ表不解心下有水氣ト云テ表ヨリ陥入テ諸証ヲ見ワス非ルヲ示此章ハ下ニ此為未解ト云別ニ裡ヨリ起ル処ノ証ニ非ル事ヲ示ス者也青竜ノ乾嘔欬而渴等ノ諸証表邪陥入テ生ルニ非ス表ハ表ニテ有ナカラ内ヨリ因有ノ水氣動テ変ヲ開也此章ノ小便不利心下満微痛ハ内ヨリ別ニ起テ生ルニ非ス外表ノ邪陥入テ生ル也此二ノ疑途ヲ分辨スル也●此方服后ノ処ニ初服微煩復服汗出便愈此二句亦証ト相應シテ見ル時ハ此証水毒胸脇ニ在テ微也ト其

微結ノ一証トナリテ表ニモ不セ裡ニモ不入因循スル内今柴胡桂枝干姜湯ヲ以テ其結ヲ破ル時ハ諸証随テ治ス已ニ其結ノ破ノ後其人必脈浮ス故微煩スル也又服シテ汗出テ愈ユル此脈浮ノ微也乃小柴胡湯モ下后ノ証ニ用テ蒸々而振却而発熱汗出而解シ又千金黄連湯煩目瞑而解スルト同轍也仲景氏深ク意ヲ用テ后人此等ノ事ヲ以テ方ノ転変シ如此ノ証ヲ分タルト遠テ別ニ薬方ヲ用レハ反テ害ヲ用ス故ニ其誤ヤアランヿヲ慮テ此等ノ教ヲ立タル而也憂初服ノ微煩スルト雖モ不拘推テ又前方ヲ服スレハ胸脇ノ微結已ニ破陽氣表ニ発達シ乃其人汗出テ全愈也

傷寒五六日頭汗出微悪寒章

国立国会図書館　タイトル『傷寒論存疑 11巻』 請求記号 852-88
ガラス使用

此章モ同ク柴胡ノ変証ヲ示也故傷寒ト云五六日ノ日数モ上章ト同義ニテ乃
柴胡ノ証ト所ノ類也此章頭汗出微悪寒手足冷心下満口不欲食大便硬
脈細者可与小柴胡湯設不了々者得屎而解ト云マテ正文ニシテ取処也此
為陽微結ト云ヨリ下故知非少陰也ト云マテ十四句ハ皆註文ノ例ニシテ本
文ニ非也華人ノ註ニハ此モ本文ト相混シテ一ニシテ説故ニ皆不穏也又和人中西
川越氏岡氏等ノ註ニハ此章全ク癈シ凡テ後人ノ挿入トス此又疑無キ
此疑途ノ人今日ノ事実ニ拠テ最多有テ此方ヲ施テ竟ニ其治ヲ
得其方ニ非レハ遂ニ可治道ナキ時ハ亦何ソ全文ヲ全リ可癈乎況ヤ仲
景此ノ変証ヲ挙ケ可治ノ道ヲ示ス者毎ニ明云亦無疑懼也●此章ハ平
素虚弱ノ人精気乏リ邪気ト相抗処ノ皆少キ候ニ陥合柴胡ノ証也ト雖
陽証表ニ分達セス殆陰証ニ似テ甚切シ推ス証也故ニ此ニ挙テ其疑途ヲ
挙テ治術ヲ示ス者也●頭汗出ノマテハ上ノ三章ニテ弁スル処ノ如凡邪胸脇在
テ表位ニ分達セサル者皆頭汗ノ証ヲ用ル者故ニ成無己頭汗ノ解ヲ抵一
鬱於内而不得越也ト有リ故ニ大陥胸湯ニハ水結在胸脇ト云巵子豉湯中
懊憹ト云茵蔯蒿湯身無汗ト云瘀血在裡ト云姜桂湯ニテハ胸脇満微結ト
有テ凡テ邪在胸脇其ハ皆表ニ分達セサル者此証ヲ見ワス也今此章頭
汗ノ一証ヲ始ニ挙タル者全証外ニ邪状ノ可見ノ証ナシ微悪寒ト云手足
冷ト云皆表状也心下満口不欲食ハ厥陰篇ノ心中満飢不欲食ノ証ニ似タリ

国立国会図書館　タイトル『傷寒論存疑 11巻』 請求記号 852-88

ガラス使用

此章ハ陽微ニ在ト決スル者ハ唯頭汗出ト大便硬ノ二証ノミ今頭汗ノ
証ヲコヽニ挙テ大便硬ヲ終ニ挙ル者ハ頭汗ハ外候ニテ微悪寒手足冷ニ
相属ノ始ヨリ在処ノ証也大便硬ハ内候ニ属ナ心下満口不欲食ト倶ニ内候
ニテ諸証ノ末ニ当ル者也故ニ終ニ出テ未也心下満口不欲食ノ証乃厥陰ノ心
中満飢不欲食ト云ノ軽重証ニ似タレ氏若此陰証ナレハ必自利下利ノ証ア
ル可処也然レ氏此証大便硬ナル時ハ前之ヲ以テ陰証ニ非ヲ知ル● 脈細者脈
ヲ終ニ出ス者ハ此又陰陽疑途ノヿアル故也凡細脈ハ少陽ト少陰トノ定脈
也少陰ニテハ微細ト云少陽ニテハ弦細ト云少陰ノ微細ハ提綱ニ挙処是
也少陽ノ弦細ハ少陽篇ニ傷寒弦細頭痛発熱者属少陽少陽不可発

汗トアリ是頭痛発熱ハ太陽ニ在ル証ナレ氏悪寒ナク脈弦細ナルヲ以テ少
陽トスル也今此ニ弦細ト不云微細ト云ワス唯脈細者而道ニ拠テ更疑途ヲ示
也若今此陰証ニメ縦令細微ノ脈ヲ見スト雖氏頭汗ノ外候大便硬ノ實
候ノ在ル時ハ決メ陰経ニ在ル者ニ非又縦令弦細ノ脈ヲ見スト雖氏頭汗
等ノ外候ナク又自利下利等ノ証アル時ハ陽経ノ証ニ非也又陰証ナル時
ハ必微細陽経ナル時ハ必弦細ナルヿヲ示ノ意ヲ寓スル者也是ヲ以テ本文
也● 此為陽微結是ヨリ註文ニテ文意復タ難解故ニ不可不明也此為
陽微結ト云ハ此本文ノ全証ヲ几テ解スル也意ハ此証陽氣微ニメ表ニ発達セ
ス内ニ蓄結スルノ証ト云ヿ也陽氣ノ微ク結ブト云ヿニ非下ノ汗出為陽微ノ

内ト参看スヘシ言意ハ上ノ全章ハ小柴胡ノ陽経ノ証ナレトモ貝ハ陰ニ似ルタ
所以ハ本陽氣微ナル上ニ外ニ発達セズカニ鬱結スル故也ト云意也 ● 少有表
又有裏也ト云表証ト云ハ頭汗出ト微悪寒ヲ云裏証ハ手足冷心下満不
欲食大便硬等ノ事ヲ云也脈沈亦在裏也ト云ハ本文ニハ細ノ字有テ沈ノ
字ナシ然ルニ此ニ沈亦ト有ハ定テ此本文ノ脈ノ事ヲ指テ云者ニテ細ノ字
ノ誤ナラン汗出為陽微ト云ハ本文ノ頭汗出ノ一条ヲ解タル者ニテ此証本陽経
ニ在ル証ナレトモ外ニ払促モ無ク唯頭汗出ノ証ノミアル者ハ陽氣至テ微ナル者
故ニ外ニ払促ノ可伺ナク故ニ為陽微ト云也假令純陰結不得復有外証
悉入裏在此ニ内一意ニ読ムヘシ 此重複有故曰本人疑ナルモ亦宜也皆
リ又重テ上ノ意ヲ述ル也 假令ノ意ニテ無エ此証陽証ニ非ズ陰証ノ純ニ
結スル者ナレハ如此頭汗ヤ微悪寒又大便硬等ノ外候ハ一切不可有悉裏
証ノミヲ見ワス可也ト云コト也 ● 此半在裏半在外也ト此トハ又始ニ反テ本
文ノコヲ指テ此ト云也意在裏ノ下ニ附テ不可読也全指此本文ノ事証
ト云コト也凡証ハ本柴胡ノ証ニシテ半表半裏ノ証ナル故ニ假令脈沈緊ヲ見
シタリトモ決シテ少陰ノ証トハ為ラレズ也況ヤ沈緊ニ非ズ細脈ナルヲヤ所以
註
然ト云ハ又此証ヲ解シテ申訳ヲスル也今此証如此陰経ノ証ニ似タリ然ルニ此ヲ陽経ニ
取ル訳ハト云コト也凡陰証ニハ無汗ヲ真合トスル頭汗ハ本内ニ熱有ルノ候ニテ陰
証ニハ無キ筈ノ症也故陰不得有汗ト云然ルニ此章頭汗ノ証アル此一証ヲ以テ

倉ノ訛ニ非ルナリ知ルヘシ也故知非ス倉也トヲリ此ニテ註文也故本文ヲ解スル文ルニ華人之ヲ以本文ニノ読ム故ニ頁読不穏也●可帋ト柴胡湯差不ル事ヲ右得屎而解此ヲリ本文也乃チ卜師経方ニ拠リ読ムヘシ可帋ト八弁テ可也ト云ヒシ正リ頁正訛ト云ハ非ル尼此方ニテ可澁ト云義也故ニ多不可帋ノ字ニ対スル処ニ多ル字也論中ノ例可考ル●設不ルヲ右得屎解全艦ニ況明条ニ得屎而解当用大柴胡湯之法也又神ヒ論ニ郭白雲ノ説ヲ取テ瘧有大柴胡湯症而虚煩甚或嘔逆又用巴豆服泊巳外証羅而不下ヲ右為程也未除帋泊更微利則愈トヲリ此帋泊ト云泊ハ吏テ調胃承氣泊ノヲヲ云ナラン又程右説ノ註ニハ得屎自解即大柴胡湯帋泊ト云ヒシ正ニ得屎解全艦ニ況明条ニ得屎而解当用大柴胡湯之法也又神ヒ論ニ郭白雲ノ説ヲ取テ瘧有大柴胡湯症而虚煩甚或嘔逆又用巴豆服泊巳外証羅而不下ヲ右為程也未除帋泊更微利則愈トヲリ此帋泊ト云泊ハ吏テ調胃承氣泊ノヲヲ云ナラン又程右説ノ註ニハ得屎自解即大柴胡湯帋泊ト云ヒシ正ニ得屎解全艦ニ況明条ニ得屎而解当用大柴胡湯之法也又神ヒ論ニ郭白雲ノ説ヲ取テ瘧有大柴胡湯症而虚煩甚或嘔逆又用巴豆服泊巳外証羅而不下ヲ右為程也未除帋泊更微利則愈トヲリ此帋泊ト云泊ハ吏テ調胃承氣泊ノヲヲ云ナラン又程右説ノ註ニハ得屎自解即大柴胡湯帋泊ト云ヒシ正ニ得屎解全艦ニ況明条ニ得屎而解当用大柴胡湯之法也又神ヒ論ニ郭白雲ノ説ヲ取テ瘧有大柴胡湯症而虚煩甚或嘔逆又用巴豆服泊巳外証羅而不下ヲ右為程也未除帋泊更微利則愈トヲリ此帋泊ト云泊ハ吏テ調胃承氣泊ノヲヲ云ナラン又程右説ノ註ニハ得屎自解即大柴胡湯帋泊ト云ヒシ正ニ得屎解全艦ニ況明条ニ得屎而解当用大柴胡湯之法也又神ヒ論ニ郭白雲ノ説ヲ取テ瘧有大柴胡湯症而虚煩甚或嘔逆又用巴豆服泊巳外証羅而不下ヲ右為程也未除帋泊更微利則愈トヲリ此帋泊ト云泊ハ吏テ調胃承氣泊ノヲヲ云ナラン又程右説ノ註ニハ得屎自解即大柴胡湯帋泊ト云ヒシ正ニ得屎解全艦ニ況明条ニ得屎而解当用大柴胡湯之法也又神ヒ論ニ郭白雲ノ説ヲ取テ瘧有大柴胡湯症而虚煩甚或嘔逆又用巴豆服泊巳外証羅而不下ヲ右為程也未除帋泊更微利則愈トヲリ此帋泊ト云泊ハ吏テ調胃承氣泊ノヲヲ云ナラン又程右説ノ註ニハ得屎自解即大柴胡湯帋泊ト云ヒシ正ニ得屎解全艦ニ況明条ニ得屎而解当用大柴胡湯之法也

トヲリ又方右説ノ註ニハ若徴不應則当消息量與而用泊故ニ得屎而解右ノ如ク説ヲ為ル皆不創ノ字ヲ下ヲ得屎ト大ル誤也凡諱ノ文字ニヲリト読誤ル時ハ不人牟ヲ擬テ放ニ百一字ヲ軽シ看迫スヘカラス此等ノ如ク大人ノ読皆得屎ノ二字ヲ下創ノ字ノヲトスルヒ今本文ヲ玩味スルニ頁下創ヲ用ノヲ一言ニアルヲナシ唯得屎解ト云ヒ堂直事ヲ應ノヲナラニヤ為下創ノ字ヲ下ヲ得ル右ナラハ何ソ得下トカ得利トカ大便利ト云カ為頁例アリ此等往得屎ト云右ハ菓カヲ借テ大便ノ通スルニ非ス自然ト通スル故ニ得屎ト云也若右文ノ読ノ如ナル時ハ為此徴結ノ証候ヲ為下ヲ右ヲ大柴胡湯調胃承氣ノ兼下創ニテ文ノ下スノ義也為

モ如此ニ行ハレテ今人ヲ誤テ命ヲ害スルヿ及ヾ章ノ間ニアル也豈可不慎乎此
皆本文ヲ玩味スルノ不足処アル故ニ経文ニモナキヿヲ云テ附會ノ説ヲ成者
也今経文曽テ別ニ条ヲ分ルノ言無ク唯得屎鞕ト云者ハ乃小柴胡湯ノ所ノ症
自然ニ大便ノ通ズルヲ云也小柴胡湯ヨリ下剤ニハ非レ圧其胃燥ヲ得ニ至テ
ハ自大便モ快通シ解スル也又発汗ノ剤ニモ非レ圧其胃燥ヲ得テハ皆益々而
振却発热汗出而解ル也又身濈然而汗出而解スル也此皆方ノ妙用ニシテ汗吐下ヲ不
可兼者也此等ノヿ今々用ノ事實ニ拠テ不爲不可不知古今諸家ノ
説可謂誤矣考人ニ秘此旨ヲ得者許叔微也其應驗ニ云有人患傷寒五
六日頭汗出自頸以下無汗手足冷心下痞悶大便秘結或者見四肢冷又

汗出満悶以爲陰証予診其脉沈而緊予曰此証誠可疑然大便結非虚結
也安得爲陰脉雖沈緊爲少陰多是自利未有秘結者予謂此正半在
裏半在表投以小柴胡湯得愈仲景稱傷寒五六日頭汗出云云此疾証
候同故得屎而解也此乃今日ノ事ニ拠テ藥々所在ナルカ故記シ置
クヘキヿ也
傷寒五六日嘔而発热者柴胡湯證具章
此章ハ上証ヨリ変シ諸変ニ渡ル也此章傷寒ト云五六日ト云ハ上ノ諸
章ノ義ト同意ニテ乃柴胡ノ証ト同ルノ期也嘔而発热者柴胡証具此
二句亦今ノ註家其説不穏或無三曰邪在半表半裏之証見爲柴胡

国立国会図書館　タイトル『傷寒論存疑 11巻』 請求記号 852-88
ガラス使用

証異柄参同廷而発也者ト柴胡陽証也中西曰益出奇白之前未有廷乃至此而廷
剋矣不往来寒熱既是柴胡証也以上ノ諸説ニテハ柴胡ノ証トハ可云ナレ氏柴
胡陽ノ証異トハ不可言也将証或曰凡廷之始勝於発熱剋矣未至往来寒熱
而於是或法也為柴胡証異也ト此説ノ如クナル時ハ本論行文ノ例ニ非ズ本論
行文ノ法ナル時ハ廷而発熱者此為柴胡陽証異也ト可有也諸説未ダ異旨ヲ得サル
也凡異ト云ハ一二ノ枝葉ノ証ヲ挿テ云可キヿニ非ズ本論ノ明照昔諸往来寒
熱ト嘔ト等ハ何論貝枝葉ノ諸証モ相ト互テ為異トハ可云也故ニ中篇ニモ有
柴胡証但見一証便是也不必悉具因此見ル時ハ但一証ト云ニ對シテ不必悉具
ト云時ハ二証一証ト矣氏異ト可言ニ非也廷ハ本柴胡胸脇満ノ証ナレ氏発熱モ柴

胡ノ証トハ不可云柴胡ノ証ハ乃往来寒熱也然レハ此ニテ柴胡ノ証ト云ハ嘔ノ一証
也此ヲ異ト可云乎今往来寒熱ヲ不云シテ発熱ト云者ハ柴胡ノ証異ヿヲ云為ニ非
此嘔ノ陽位ニ在テ陰位ニ非ルヲ示者也且下ニ結胸ヤ痞鞕ノヿアリ此ニ應シテ本
全太陽ノ証ヲ不離ヲ云也凡三陽皆又口苦咽乾ノ証有也太陽ニテハ悪寒陽明
ニテハ渇少陽ニテハ嘔ノ証也故ニ論中諸處不嘔不渇ト有不渇ハ陽明ノ証ニ非ヲ
示シ不嘔ハ少陽ニ非ヲ示也今傷寒五六日ノ日ヲ引ク柴胡少陽ノ証トオルノ日数
也然ルニ今又其眼昏ノ嘔ヲ発ス柴胡ノ証ト不云シテ而明也然レ氏其嘔ノ一証モ陰
有陽有ニ亦易混乾嘔吐涎沫嘔而頭痛上有寒飲乾嘔又此有ハ陰位ノ
嘔欤柴胡ノ証ニ非今具陰ト陽トノ嘔ヲ合ツテ全ク此ノ有無ニ拘ル也故此章

之発汗ハ其陽位ニ在テ陰位ノ地ニ派ヲ示也夫已ニ陽位ニ在テ進テ五六日ノ期ニ至リ地ノ証ヲ発スル時ハ是柴胡ノ証ニ不可有疑是ヲ以テ此発汗モ往来寒熱ナトヽ又物根蒸潮有ノ証モ続テ見来ル也故ニ柴胡証具ト云也柴胡証已具ト云ニハ非也夫柴胡ノ証ハ未全具假令一証ヲ見スト雖モ不可下ヲ法トスル也況ヤ其具ル時ハ尚不可下也假令柴胡ノ証ニメ可下ノ証モ大柴胡々々加芒硝湯等ニ不過也〇医以他薬下之ト云ハ前医如此ノ規則有ルヿヲ不知メ承気湯等ノ如キ他ノ下剤ヲ以テ下之也論中他薬ト云者アリ餘薬ト云者アリ譬ハ桂枝湯ニ附テ云ハヽ桂枝湯ニ云加ノ桂枝湯アリ各半ノ桂枝アリ二一ノ桂枝アリ是ヲ餘薬ト云柴胡ニモ大柴胡アリ加芒硝アリ又姜桂湯有リ加竜骨牡蛎湯アリ是ヲ餘薬ト云也他薬トハ不可云也今此証柴胡ノ薬ノ餘薬ヲ用ヒス他ノ大承気ノ如キ掛目ハナレタル薬ヲ用テ下之故ニ以他薬下之ト云也〇柴胡証仍在者復与柴胡湯ト云ハ今以他薬下之其証假令変テモ其一証ニテモ柴胡証有者ハ不可下ヲ法トスル也況ヤ不変メ前証仍在者尚更不可下仍不可不与柴胡湯也故曰柴胡証仍在者復与柴胡湯ト云也〇此条已下之不為逆ト云ハ是又古今ノ註家不穏皆前医之治ノ不為逆下之義トス如此ナレハ与柴胡ニ付テ無所与故此二句以他薬下之ノ句ノ下ニ附テ云可也何ソ与柴胡湯ノ句ノ下ニ可云乎此説誤レリ凡太陽少陽ノ証誤下メ后前証尚在者ニ復前方ヲ与ルモアリ又前后順逆ノ治法モ有者也譬ハ傷寒

大下后復発汗心下痞悪寒者表未解也不可攻痞当解表々解乃可攻痞ト
云カ如キ彼ヲ先シ此ヲ後ニスル等ノヿ有テ其当ニ先ニスヘキヲ後ニスルモ逆也其当ニ後ニスヘキヲ
先ニスルモ逆也此等ノヿ皆逆ト云故ニ論中往々此為逆也ト云ヿアリ因此見レ
ハ今此章ノ逆ノ字モ他義有ヿナシ凡柴胡湯ノ方ハ本ヨリ汗下ノ剤ニ非ス邪ヲ
中位ニ和スル者故前后嘔逆ノヿモナク假令表証有テモ裡証ノ有テモ此ヲ用テ
可也誤下ノ后タリト雖モ其証有ル時ハ乃用テ逆治ニハ至サルノ意也此等ノヿ独
小柴胡湯ノミ云者ハ唯小柴胡ニノミ此ヿ有故也者モ柴胡ノ証有ラハ縦令餘
証ハ過々有ト雖モ拘ルヿナク柴胡ヲ用ヘシハ逆治ト成ノ理ナキヲ云者也此
亦併案ハ此柴胡ノ方意ヲ示ノ一端也誤治后壊スト成テハ証ノ定ルヿモ定リ
壊

無故此処ニテハ其時ノ変化ニ従テ治ヲ施スヘシ其内或先表后裡等ノヿ
有テ犯セハ逆ニ成ヿ有楚上篇ニモ太陽篇ニモ犯何逆ヲ知随証治之ト云也
然レトモ前証不壊ニ有ル者ナレハ壊ストモ不可ト云故ニ柴胡逆治トハ成サストモ云
故ヲ立タル者也凡逆ノ字論中四十五有リ其内嘔吐逆ト逆々満上逆氣逆ヤ
逆厥逆逆冷ノ如キハ皆其証ニ取テ云皆其氣血ノ逆ニ来ニ自テ証ニ為ツタル者
也又知犯何逆ト云此為逆ト云不為逆ト云水逆火逆救逆等ノ逆ノ字ハ
皆医治ノヿニテ其法ニ背テ慎ニ反逆ニスルヿヲ逆治ト名クル義也唯其ノ為ス
ヿヲ指テ為逆ト云ヿハ経文ニ無ヿ也因此見レハ此内モ医治ノヿニテ逆治ニハ不為
ト云意也古今ノ註家皆誤解タル者也程應旄曰証未為下逆故治不為下

金鑑曰若柴胡證仍在者此雖已下尚未成逆則当復与柴胡湯譯注云下大
便也六日得下章不為逆ト此章中不大便ノコナシ陽明ノ説ヲ為ス尤疵
証戌曰雖以他薬下之而章而不為逆尚在于柴胡之場也以上ノ諸説皆
前医ノ下ニ至ル也前医下之ト雖氏章ニ逆治トハ不成ト云コニテ前医下之ト
雖氏本ノ柴胡ノ証変セサル时ハ逆治ニ至ラストミ義也柴胡ノ証ヲ前医
下之ナラハ假令其証ノ不変ト雖氏治ハ乃逆治也是ヲ逆治セスト云コヲ
得ンヤ此諸説ノ如レハ此方最モ以他薬下之ノ内ニ系ルコニテ復与柴胡ノ
コニハ系ルコナキ也然ル时ハ此方何ゾ以他薬下之ノ内ノ下ニ於テ是ヲ云ス
ランヤ今此二句下之ノ内ニ付テ論セス与柴胡ニ付テ論スル処ヲ見レハ与柴

胡湯ノコニ掛ル処重キ也何ゾ前医ノコニ与ランヤ高令ノ註家皆誤也必蒸々而
振却発熱汗出而解此二句ハト柴胡湯ヲ与テ瞑眩ノ解ル状ヲ示ス也此等ノコ此際
ナキ时ハ后世庸医ノ輩恐クハ変ヲ見テ以テ其新ニ進ムノ証トセン若新
ニ所加ノ変トメ又別ニ処剤スルコ有レハ今ニメ可治ノ者モ反テ変ヲ生スルコ
有ン故仲景氏深ク此等ノコ有ンコヲ慮テ丁寧ニ戒シ示サレタル者也必
ノ字ニ因テ見レハ下剤后ニ残ル処ノ柴胡ノ証ハ必定如此瞑眩ノ解スル者ニテ
乃柴胡下后ノ証ニハ必アル者也此其所以然者甚不可知ト金氏大抵懐ニス
テ有ルニ本此証下剤ニテ其津液ヲ損シ已ニ結物ヤ痞硬等ノ由変ニ下ル
処柴胡剤ヲ与テ其旨繁ヲ得テ解スル故ニ内ニ屈伏スル処ノ如キモ物悩ノ

表ノ解スルニ從テ裏虚由ノ邪外ニ発セントスル也故蒸々ト云乃邪ノ発セント欲ス
ルノ形容也振ハ振慄ノ振ニテ発泄セント欲シテ又寒メ振々スルノ乃形容字也一旦
下シ後虚スルノ邪ノ発セントスル故ニ振動スル也譬ハ地震ノ如シ地中ノ陽氣発セント欲ス
ル故ニ陰氣ニ抑ラレテ不能発時ハ必地震スル者故高山林焼セントスル時ハ
必数地震スル也因此見レハ蒸々ハ陽氣将発ノ形容ヲ示シ振ハ振動発
セント欲シテ不能発ノ形容也今小柴胡湯ニテ胃氣モ和シ津液モ漸生ス
ル時ハ遂ニ本ノ発泄ニ却テ汗出ル也汗已ニ出ル時ハ邪モ亦從テ解スル也故曰
汗出而解却ト云ハ此章本無之ノ発泄セント欲シテ不能発ノ又悪寒
メ振スル時ニ至テ発泄一モ止無レ氏今又出ル故ニ却発泄汗出而解ト云テ却ノ字

表証ノ却ヲ言ヘ表証則愈発今日蒸証ノ却治裏証ノ字ト同義也柴胡証
下ノ劑ニハ誤レ氏裏皆除ヲ得ニ至テハ或汗出テ解スルコトモアリ或得屎而解ス
ルコトモアリ皆其書ノ表ノ背ニテ須可斟酌ノコトニ非也 ● 若心下満而硬満者此為
結胸大陥胸湯主之此ニ句上ノ以他薬下之ノ句ニ接テ読ムヘシ故若ノ字書本
テ之ヲ合ツコト也蓋シ以他薬下之ノ若有柴胡証モ罷ニ心下満而硬痛者乃
結胸也此乃逆而発熱ノ邪一下裡ニ入テ水毒ト相結テ胸中ニ在ル
此章ノ証ニ柴胡ヲ用レハ乃為逆也凡大陥胸湯ノ証ハ心下硬満而痛ト云此六
満而硬痛ト云ハ証ニ於テハ異ル処無也然レ氏此章ニテハ満ノ字ヲ承ケテ痞硬
ト痛ト合テ三遍ニ論スル故ニ硬ト痛トヲ下ニ挙示ス者也 ● 但満而不痛ト得ト云

テ為ト不云ハ此ヨリ又心下満而硬痛ト云ニ附テ論スル故ニ但ト云テ為トハ不云也若
云時ハ上ノ以他薬下之ノ内ニ接シテ不可不読也故但ト云テ心下満ヲ受テ見異ヲ
論スル也満而硬痛ト云ヲ兼テ満而不硬痛ト不云満而不痛トノミ云時ハ硬ハ
残ル也然レハ但硬満不痛ト云ト同コ也故此為痞ト云テ痞ハ痞硬ノコ此ヲ
有文ト云テ古文ニ此例多シ然ル時ハ此章復瀉心湯ハ痞硬而不痛ヲ異リ
トスル也故下文又大黄黄連瀉心湯ノ証ヲ論ソハ心下痞按之濡ト云テ又痞
硬ト異ルヲ示ス也然ソ此皆柴胡ノ変也此以下数条皆此章ヨリ岐リ三瀉心トナリ
十棗ト成リ桂枝人参湯トナリ甘草瀉心湯トナリ赤石脂禹餘糧湯トナリ大
柴胡此等数トナリテ皆是柴胡ノ変ナルニ非ルコナシ故此章ノ変化ヲ説セス

故ニ此章傷寒五六日ト云柴胡ノ証具ト云テ変ヲ慮ル也故此章ノ終ニ至テ柴
胡不中与ト有ヲ亡シ柴胡ヨリ変シソ遂ニ柴胡ノ証ニ非ヲ論ス乃壊スト成
ヲ示ス也

太陽少陽併病而反下之章

此章ハ全ク前条ヲ解タル章ニテ此モ注文遂ニ本文ニ混シタル者也前証ノ
嘔而発熱ト有ニ因テ之ヲ少陽ニ取リ発熱ヲ太陽ニ取テ太陽少陽併病ト云也少
ノ証ハ本ヨリ不可下然ルニ下之故ニ反下之ト云也此前条之以他薬下之ト云ヲ
畧シ文ヲ変ソ書タル者也成結胸ト云ハ乃前条ノ為心下満而硬痛者此為結
胸ト云ノ畧文也此ニテ結胸ト成ノ解也故心下硬ト云乃心下硬満痛也按ルニ下

利不止水漿不下其人心煩ノ三句引テ貫通セ結胸ハ熱實有リ寒實アル者ナ
レド下利ノ所有者ニ非也又瀉心湯等ノ証モ本証結胸ノ証ニハ見ル処ナシ心煩者心中
懊憹有ル故ニ無之トハ雖云ケレド此ノ三句ハ下ノ甘草瀉心湯等ノ証ヲ解シタル者
ニシテ生姜瀉心湯甘草瀉心湯等ノ証モ皆下後ノ変証故ニ其変証ヲ種々ニ変シテ
述タル者今誤テ正文ニ混タル者カ攙入ノコト故ニ深ク考索スルニ足ラス
大抵如此解シテ可也

脈浮而緊而復下之緊反入裡章

此章モ上章ト同ク大黄黄連瀉心湯ノ注文ニシテ全ク脈ノ言也緊反入
裡則為痞ト云フ句決シテ正文ノ例ニ有コトナシ脈ノ裡ニ入テ痞トナルコト豈本文
ノ例ナランヤ痞鞕ハ脈緊ノ表脈カ反下之夫ヨリ裡ニ入テハ痞ノ証トナルト
云意也按之濡但氣痞耳ト云乃大黄黄連瀉心湯心下痞按之濡ト云ヲ解シタ
文也凡結胸ト云痞鞕ト云痞ト云ハ皆下後ノ変証ニシテ結胸ハ水ト熱ト相結テ
成ル故鞕満而痛也痞ハ但氣ノミ痞シテ胸ニナス故不鞕シテ痛モ無也痞鞕ハ痞ノ
一等甚者故鞕クハアレド痛ナキ也此等ノコトヲ解セン為但氣痞ト云攙入ノコト故
記ニ解シテ可ナリ

太陽中風利下嘔逆章

此章ハ前後ノ諸章ト例ヲ異ニシテ表裏一時ニ有ヲ答タル処ノ治例ヲ示ス者
也前後ノ諸章ハ皆傷寒ノ首ヲ挙ケ其内或ハ日数ヲ挙或ハ医ノ誤治

ヲ奪テ其來路ヲ示ス者ハ皆初表証ヨリ漸裡ニ入來ヨリ裡証ヲ引起シタル證也
此章ハ夫ト不同乃上篇ノ小青竜湯ノ例ト同例ニテ表ヨリ裡ニ入テ出ルニ非ス表
ハ表ニテ裡ハ別ニ水毒有テ表証ト一時ニ動テ変ヲ成者ヲ論スル也小青竜湯
ニテハ傷寒表不解ト云テ直ニ心下有水氣ト云テ表証有ナカラ水氣動
テ乾嘔咳喘等ノ諸証ヲ成ス也此等モ大陽中風ト云テ直ニ下利嘔逆ト云
ハ大陽ヨリ裡ニ入テ下利嘔逆ノ証ト成ニ非ス大陽中風ト同ニ下利嘔逆之
裡証相兼スル也小青竜ハ表邪重メ水氣ハ軽シ故ニ表解スレハ水氣ノ変
モ従テ治スル也故ニ発表ノ内ニ細辛干乾ノ類ヲ加テ同ニ治スル也此章ノ
ハ表邪者軽ト雖水氣ハ重多シ故ニ表解スルト雖水氣ハ不去也故

ニ表解ノ後水氣ヲ専ニスル也故ニ小青竜ノ章首ハ傷寒ト舉テ此条ニハ大陽
中風ト云也彼章ハ邪重メ水氣ハ軽シ此章ハ邪氣ハ軽メ水氣ハ重キ故章首
モ異ナル也独リ彼章ニ對スルノミナラス此前後ノ諸証ニモ對メ表邪ハ軽キヲ示ス者
也前後ノ諸証或医ノ誤治ヲ奪ケ動数変遅ト云傷寒五六日ト云六七日ト云
十余日ト云重テ発汗復下之ト云得之七八日ト云已発汗復下之ト云服湯薬下
利不止ト云若吐若下ト云外証未解数下之ト云大下後復発汗ト云或ハ反下
之ト云表ノ毒水氣ト相結テハ結胸トナリ微結ヲナシ支結ヲナシ氣独
結テハ痞トナリ痞鞕トナリテ表ノ未解モ有リ已ニ解スルモアリテ此章
ノ如ニ表ト裡ト同ニ起ルノ証ニ非ル也且前後ノ章ハ表邪不軽此章ハ水

表ハ多ク邪ハ軽也故ニ前后ノ諸章ハ皆傷寒ノ冒首ニテ此章独大陽中風ト云也●下利嘔逆ト云ハ水毒表邪ニ鼓動セラレテ内ニ動処ノ証也凡表裏ノ証一同ニ兼合スル者ハ合病也故合病ニ下利アリ嘔アリ葛根湯ノ下利葛根加半夏湯ノ嘔黄芩湯ノ下利黄芩加半夏生姜湯ノ嘔以テ所徴也今此章モ裏ニ水毒動テ太陽表証ト一同ニ発スル故ニ下利ヲ成シ嘔ヲナス也然レトモ此下利嘔逆唯水毒動智ヲ示スノ辞也治法ニ用ナル故合病ノ名ハ不下也故程応旄曰水飲内停而風鼓之則中気痞張故有下利嘔逆ノ証如霍乱者従是水與風中不見此証故攻裡中先解表ト因此見レハ此下利嘔逆ハ水気表邪ニ束ラレテ外ニ発遣スルヿ不能ナ内ニ動者也故中レモ

悉ク下利嘔逆ノ二証相掛テ定ニモ非ル也或下利シテ不嘔モアリ嘔而不下利モアリ又両ナカラ有モアルヘキ也●表解者乃可攻之此章表解スルト雖トモ下利嘔逆ノ証ヲ十棗湯ヲ以テ之ヲ攻ルノ理甚不穏也故医宗金鑑ニハ下利ノ下ノ字ヲ不ノ字ニ作也曰下利之下之字当是不之字若下之字豈有上嘔下之利而用十棗湯峻剤攻之之理乎此説憂ヲ思ル処ハ甚是也然レトモ不字ニ非ルヿ甚非也此本論ノ文例ヲ不知故也凡本論ノ例小便ノヿニハ不利ト云ヿアレトモ大便ノヿニ不利ト云ヿアルヿ無也凡此証ハ表未タ解故ニ下利嘔逆スル也若表已ニ解スル時ハ下利嘔逆止テ要ス以下証トナル也故ニ下ニ此ヿヲ示テ此表解裡未和也ト有ル也凡論中下剤戒処ニハ要表不解者不可下ト

右テ此章ハ実ト相反シテ表解者乃可攻之ト云ハ不可攻ト云処ハ皆裡証
下可ノ証ト成テモ其表残テ有ル処ニ此戒ヲ下ス也此章ハ実ト異ナル故ニ此証
裡証可下ノ証トナル时ハ表証ハ自止也表証不止カ下利吐逆ノ証モ不止也不
可攻ノ戒ヲ云ワス唯可攻ノ故ヲ示也中西才トハ此下利吐逆ノ証ヲ攻ント
ト見タル者ニテ大柴胡湯ニ取付テ説ヲナスト雖モ恩不穏也曰在其不鮮
者取其於大柴胡湯則其表在小柴胡湯ニ取其裡於大柴胡湯則
其表在大柴胡湯ト云如此ト雖モ本論中大小柴胡湯ヲ表ニ取タル徴無テ有ル
ト無也未ト云时ハ表大陽ノ証ヲ云ヘハ陽明ト陰証ヲ指テ云也中西下利吐逆ヲ
攻ルト見ル者然ニ不止大柴胡ノ嘔吐而下利スル証ヲ此ニ取付タル者也此言外ニ

章ヲ主シ仲景氏ヲ註ルト云者也其人ト更端スルハ於是表証モ解シ下
利吐逆ノ証モ止テ十棗湯可下ノ証ト成テ一変スル故ニ此二字ヲ入テ端ヲ更
ル也 漐々ハ字典ニ直立切汗出皃一日小雨不輟也トアリ又王叔和根之
処ニ漐々似有汗ノ者ヲ以テ見レハ汗ノ至テ少キヲ形容スルノ字也論中
漐々汗出ト云フ二有テ一ハ二陽併病大陽証罷但発潮熱手足漐々汗
出トアリ此ル时ハ大陽ノ証ノ漐々汗出トアリ此ル时ハ大陽ノ証ノ漐々汗
ト成ス八此表ヨリ裡ニ入ノ徴也発作有時潮熱ニモアリ煩躁ニモアリ心
痛ニモアリ皆裡証也如此ノ見レハ今漐々汗出ノミニナラス其発作有時ノ
二句ニ合ノ全ク表解ノ裡ニ入ノ徴也故先此二句ヲ挙示者也故程応旄

国立国会図書館　タイトル『傷寒論存疑 11巻』 請求記号 852-88
ガラス使用

曰發シテ汗セシ水氣外逆也余作者時邪已成實也ト頭痛心下痞鞕滿引
脇下痛ト如此三句同ク可疏也頭痛大抵表証ニ有リ專ラ故ニ未タ久ナ
黄湯ノ本条ニハ皆頭痛発熱ト云又水飲上攻ニ因ル者アリテ此章ノ頭痛
乃去桂加茯苓朮湯ノ頭項強痛ナトハ何レモ表証ニ似テ皆水飲ニ因ル者也故
去桂加茯苓朮湯ノ服后ニハ小便利則愈トアラ此章ノ頭痛ハ下シテ愈也
如此表証ニ紛シキ証故ニ上ケテ示也心下痞ト云ハ痞ハ塞ノ義ニテ此ニテハ
其人自覚エル証ニシテ彼大黄黄連瀉心湯ノ痞トハ大ニ異ナル者此内鞕滿モ
アレトモ鞕滿ハ脇下ヲ主ニシテ示者故ニ心下ニハ痞ト云者ヲ一云テ心下ノ脇下
ノ間ニ鞕滿ノ二字ヲ入テ示者ハ心下ニモ鞕滿アレトモ脇下最甚キ形ヲ示

者也故ニ結胸ト異ル所以ハ結胸ハ心下ニ専ニ掛リ此証ハ脇下ニ専ル者故ニ如
此内法ヲ変シテ示ス者也故程応旄曰此処ノ痞不異於水結胸無形之水不復
流動已経膠固為有形若水未成結痞何由鞕且引脇下痛也果不用陥
胸用十棗者彼胸脇分也トアリ方今ノ妙解可愛ナレトモ此章引ノ字
最方ノ合ル処也乃十棗ノ証タル処也●乾嘔短氣ハ此水毒逆上シテ氣道
ニ迫テ所令然ノ者ニシテ此モ此方ノ主証ニハ非レトモ如此証相加ル者也故挙テ
以テ水氣ノ変ヲ示也汗出テ不悪寒者ト云ハ此六字表虚ニハ無シ是也此
全ク後人ノ註スル処誤テ本文ニ混者也如何トナレハ此章表已ニ裡ニ入ノ
ヲ示シ為ニ上ニ已ニ發シテ汗セシト云然ルニ今又此ニ重テ汗セシト云ノ理有ニ宜

国立国会図書館　タイトル『傷寒論存疑 11巻』 請求記号 852-88
ガラス使用

因此章ニテ表ノ解スルハ悪寒ヲ以テ見ルノ証ニ非ス論中往々悪寒ナル者表
未解也トアル故故人此表解裡未和也ノ句ニ因テ此ノ句ヲ入テ註タル者也此
章本下利逆嘔ヲ主トシテ表解者乃可攻之ト云故ニ只表ノ解タル形ヲ示
シテ此表解裡未和ト云只悪寒ノヿヲ云フナル時ハ悪寒ナキヿ不云シテ可也
此表解裡未和也此ニ内飲ヲ示ノ辞也上ニ下利嘔逆ノ証ヲ表解者乃可攻
也ト云故ニ下ニ只表ノ解シテ下利嘔逆モ止テ漐々以下ノ証ト成タル裡証
ヲ亡シテ只表ノ解タル形ヲ示也 ● 十棗湯主之大抵十棗湯ノ証ト結胸ニ
似レ氏只異ル処薬方ヲ以テ可推知也大陥胸湯ハ甘遂ヲ主トシテ大黄
芒硝アリ故ニ只証モ不大便ト云舌上燥而渇ト云胃ニ實スル処ノ証有
也此十棗ハ甘遂ヲ主トスト雖氏大戟芫花有ヲ以テ見レハ水毒ニ専ナル処
有テ引脇下痛ト云時ハ専ラ抑急ノ証アル故ニ大棗ノ力ニ非レハ不能治
故大棗十枚者壮ナルニ古今ノ注家此十枚ノ棗大ヲ以テ脾胃ヲ助ルノ
意トスルヿ可笑哉無巳曰甘者脾ノ味也大棗之甘者益土而勝水ト又
柯琴注ニハ選棗之大肥者為君預培養脾土之虚ト云此皆古ノ道ヲ不
知故也夫仲景氏方皆証ニ對シ方ヲ出ス証無レハ乃無シ故ニ古来唯
病毒ヲ駆除スルノ物ニテ脾胃ヲ養ノ意ナシ穀肉菓菜ノ養ト云ヘ
氏取テ薬毒ニ充ル時ハ皆其毒ヲ駆ノ為ニシテ決シテ脾土ヲ培養スル為ニ
非ス古語曰攻以毒薬養精以穀肉菓菜ト是攻ト養トノ二混

又何ヲ大方瘉ヲ得状下利止糜粥自養ト此乃所謂精ヲ養也故ニ大
承ヲ用ルコトハ別ニ腹下痛ノ証アル故也豈方中ニ食養ヲ混シ施ス者有ンヤ
宗今ノ説不可従

太陽病医発汗遂発熱悪寒章

此章ハ下ノ大黄黄連瀉心湯ノ心下痞ノ証ヲ釈シタル章ニテノ全経文ノ
注文今誤テ正文ニ混者也然レトモ古今ノ注家凡テ正文ニ取テ之ニ説ヲ
ナセトモ本注文ノ混入シタル者故其説皆不穏也故柯琴者此処ハ闕テ
説ヲ不成也是ヲ取ニモ不取ニモ一々其徴無シハ亦杜撰也故ニ断々本論
正文ノ例ヲ以テ取捨ヲ成可也凡論中医ノ字ヲ用ル処ハ凡前医ノ誤治ヲ

テ其末一等モ二等モ病ノ進テ見リ成タル処ニ非レハ医ノ字ヲ用ヒテ
ナキ也或太陽ノ証ヲ誤下シ末其下利日ニ数十行ト成リ或続テ清穀
下利トナリ或利遂不止ト云或遂協熱利トナリ或利益甚ト云処皆医
ノ字ヲ用ル者乃医ヲ罪スルノ義也然ルニ此章ハ太陽病ト有レハ全ク表
証也此ヲ発汗スルハ順治ニシテ逆治ニ非也假令其証甚ニ至ト雖医ノ字
ヲ挙テ罪スル所ノ義ナキ故ニ或発汗遂漏不止ト云或発汗過多トアレ
ドモ医ノ字ヲ用ルノ例有コト無然ルニ今此章独太陽病ト云テ医発汗
ト云テ医ノ字ヲ挙テ罪スルノ義ニ有ンヤ論中一切此例有コト無也一ノ徴也
凡発熱悪寒ハ太陽ノ証ノ定也若無発熱独悪寒ノ証ノミアル者ナ

国立国会図書館　タイトル『傷寒論存疑 11巻』 請求記号 852-88
ガラス使用

ラハ陰ニ陥ルノ悪寒ナル故遂トイヘモ可然ナレモ本病ノ症ノ発熱悪寒
依然トシテ病尚仍リ遂ノ字ヲ用ヰ而シテ此亦論中ニ其例ナキ也発汗遂漏不
止ト云遂悩然而剤ト云利遂不止ト云ノ例以テ可見並証引続テ他ノ証トナル
処ニ非レハ病ルコナシ遂ハ字典ニ両事相因而及也トアリテ詩経ニ問我諸姑
遂及伯姉トアリ又左伝侵蔡々潰遂伐楚ト有乃此事ヲ成テ彼事
ニ及ヒ病ル字也今此章本ノ大陽ナリノ発也悪寒依然トシテ在ル病備
リ遂ノ字ナヲ用ンヤ論中又此例ナシ是ニ一徴也今正文ノ例ヲ以テ此章ヲ説
カハ大陽ナリ発汗不解ト云テ言足レリ此ヲ以テ正文ニ非ルコ明也又無陽則
陰独ト云フ一連ノ文ニ非ス諸章取集メ一章トスルニ似タリ故ニ今ノ註家

章後ノ坏ニ説ヲ成セモ真拙ナラナル也本是註文也故註文ノ例ヲ以テ読時ハ
自明也大陽ナリ医発遂発也悪寒因復下之ト云ハ先前医ノ誤治ヲ述
心下痞ノ一証ヲ解セントスシテ先此等ノコヲ云表裡倶虚ト云ヨリ上ノ句
ヲ釈スル也医発汗シテ其表ヲ虚セシメ因復下之シテ其裡ヲ虚セシムル
也故表裡倶虚ト云陰陽気並竭ノ句ハ又上ノ表裡倶虚ノ句ヲ釈
ス陰ハ裡ヲ云陽ハ表ヲ云也乃表裡ノ字ヲ以テ陰陽ノ二字ヲ釈スル也
倶虚ト云テ並竭ノ二字ニテ釈スル也無陽則陰独ト云ハ乃心下痞ノ一証ヲ
釈スル也上ニ表裡倶虚ト云ト雖モ今此ニテハ心下痞ノ一証ヲ裡ニ取テ陰ト
スル也表証ハ無也テ裡証ノ心下痞ノ一証トナルヲ云也意ニ此迄ノ文極テ下ノ

国立国会図書館　タイトル『傷寒論存疑 11巻』 請求記号 852-88
ガラス使用

大黄黄連瀉心湯ノ心下痞ト云者ト附子瀉心湯ノ復悪寒ノ証ヲ就タル者也如
此ノ文ハ経書古注ノ内本文ヲ抜テ注文ヲ集テ読付ハ重複シテ此ニ似タル
コト多キ者也復加焼針ト云ヨリ以下同シノ註ト云コト不可知按ルニ此ヨリ以下ハ
後人別ニ設ケ挙タル者ニテ上章ノ意ト属サス針焼ノコト此章ニ前ルコト
ナシ胸煩ハ本文ナラハ心煩ノコト也面色青黄此ヨリ色ヲ望テ死生ヲ察
ルノ術ヲ述タル者也此ヨリ以下ハ五蔵分配ノ説アリ来ル故何ノ益モナキ
コト又甚スレハ理長キ故ニ暫ク略也

心下痞按之濡者章

此章ニ冒首無実証トシテ心下痞ト云者ハ本上ノ十棗湯ノ条ハ下ノ大柴胡
ノ条前後ニ在テ表裏太陽ノ章ト一連ニシテ表裏倶ニ才白ヲ論シ此条ハ本
上ノ傷寒五六日而発熱ノ条ノ次ニ在タル者今誤テ如此ニ成タル者也故彼章ノ
若心下満而鞕痛ト云但満而不痛ト云テ専心下ノコトヲ論シ胃内結聚ト痞
鞕ト痞トヲ分又胃痞ノ内ニ陰陽ヲ分又水気ヲ兼タル者ヲ論シ各治
方之異ナルヲ示シ下文参散生姜瀉心湯ニ至テ終也故上ノ章ヲ承ケ続リ
故ニ心下痞ト云也然ルニ後世ニ誤テ此章ノ上ニ十棗湯ノ条錯シ込タル故ニ
此章突然トシテ不可解ニ至ル也今此章心下痞ト云ハ上章専心下ノコト
ヲ論タル故ニ心下ヨリ説起也上章ニ若心下満而鞕痛ト云ヲ承テ但満而
不痛者此為痞トアレ氏此ハ痞鞕ノ古文也然レハ半夏瀉心湯証トモ雑シ

其故ハ上ノ文ニ満而鞕痛ト云ヲ承テ満而不鞕痛ト云ワス唯満而不痛ト云テ
鞕ノ字自其中ニ含故此字ヲ省タル者也 ● 按ニ濡ト云ハ此章ト上ノ章
ノ但満而不痛者此為痞ト其証ノ不同ヲ示也上ノ章ノ此為痞ト云ハ鞕
ノ字ヲ含有スル故ニ實ハ痞鞕ノ事也此証ハ鞕ノ字含処ナキ故ニ痞鞕ニ
非ル故ニ上章ノ痞鞕ト混センヿヲ慮テ此三字ヲ挙テ示者也如此ノ
見レハ心下満而鞕痛ト云者一ツ心下痞鞕ト云者一ツ心下痞ト云者一ツ
凡三ニ分也然ノ満而鞕痛ト云ハ大陥胸湯心下痞鞕ト云ハ半夏瀉
心湯心下痞ト云ハ大黄黄連瀉心湯也然ニ其痞鞕ト云ハ其人モ自覚
ヘ按之ハ鞕也痞ト云ハ但其人自覚スルノミ按セハ濡ニシテ手ニ障ル者

モ無ヲ云也 ● 其脉関上ノ二字（浮者）ハ本ヨリ后人ノ携入スル処且其脉ト云フ例無也
然ハ心下痞ト云時ハ脉ハ沈ニモ有可ニ反テ浮脉ヲ見スニ因テ其常例ニ非ル故
ニ其脉ト云也凡テ心下痞ノ証中シモ悉浮脉ヲ見スト云ニハ非也今沈脉ヲ見
サスシテ浮脉ヲ見ス者ハ乃ハ陥胸湯ノ条ノ浮滑ト云カ如ニテ其証ノ痞鞕
等ノ証ヨリモ緩ナル故ニ浮ト云也故ニ註天ノ註ニモ按之自濡但気痞耳ト
アリ此ハ水ヲ要ニモ非ス物ヲ要ニ非ス但気ノ鬱滞シテ不痛ヲ云也故ニ方
モ大黄黄連ノ二味ヲ用ヒ煎服ノ法ヲ用ヒス唯麻沸湯ニ漬シテ用ル也 ● 麻
沸湯ト云ハ金鑑ニモ滚沸如麻ノ湯トアリ又銭潢ノ註曰沸湯 之方
其乱如麻也トアリ麻沸ノ二字后書ニ見ル処ナシ后漢書華陀傳ニテ

沸散ト云フアレド是ハ所謂麻薬ノ事ニテ此麻沸湯ヲ義ニ取難シ千金方
ニ代指瘡以麻沸湯漬之即愈ト云フ者テ今之ヲ試ルニ彼代指瘡也
沸ノ沸ニ漬セハ其痛乍止ム此乃滚沸如麻子之沸ト云説是也喩
湯力註ニ甘爛水ト云ハ緊也今仲景之方此大黄々連ノ二味他方ノ
例ト異ニシテ煮煎ノ法ヲ用ヒス唯此沸湯ニ漬シ須臾ニ絞テ滓ヲ去
者ハ古人各其説有テ詳也成無已ハ但以麻沸湯漬服者取其氣薄
而泄虚也金鑑ニ觀其滚沸如麻之湯漬大黄々連須臾絞去滓
僅得其無形之氣不重其有形之味取其氣味俱薄不大瀉下
矣ト云攻痞而用攻之妙不可思議也中西川越ニ用大黄麻沸湯須臾絞

去滓僅得薄淡之氣味知夫無形之氣痞有豈比之熱並極濃攻其有形之拙
實哉ト因此見ル時ハ今如此スル者ハ推下スコヲ主トセス但心下ニ留滞スル処
ノ氣痞ヲ瀉下スル為ノ法ト云者也

心下痞而復悪寒汗出章

程應旄曰凡看論中文字須於異同処細々參攷互勘方得立方處方之
意有トアリ今此章心下痞ト悪寒ト有故ニ瀉心湯ニ附子汁ヲ加テ用ル此下
ニハ又曰心下痞悪寒者不可攻痞當先解表ト者ノ悪寒ト心下痞トヲ兩
度ニ合テ治療ヲナス此乃程應旄カ所謂論中文字須於異同処細々參考
ト云者也今此章モ心下痞ト悪寒ナレド此章ニテハ心下痞而復悪寒ト

右ノ條章ニハ心下痞悪寒ト有、彼章ハ全ク遺シ表証ノ悪寒ナルカ故ニ
攻下ヲ戒テ先ニ之ヲ解表シ表解乃可攻痞ト云也、然レ氏此章ハ表証ノ悪寒ニ非
ス所謂無熱悪寒發於陰ノ証ニシテ附子ノ所主也、故ニ附子湯ヲ加テ心下痞ト一団ニ治
之也、コノ心下痞ハ偶ニ大黄黄連瀉心湯ニテ足リ治ナレ氏悪寒ノ一証若誤施サハ
ハ作人ヲ刀圭ノ下ニ殺ニ至ル不可不慎也、今紙上ノ談ニハ如此辨ズレ氏是ヲ今
日々用ノ治療ニ取テ何ヲ以テ別ンヤ、此乃行文ノ法ト文字ノ異同ニ随テ其
處方ノ意モ可知也、彼章曰傷寒大下后復発汗心下痞悪寒ト、夫
傷寒ノ表証可下之証有テ下之、其可下之証ハ去故大下后ト云、未タ可発
汗ノ表証故ニ復発汗スレ氏汗下逆ニ施ス故ニ表証ハ未去也、故ニ后トハ云因

此見レハ彼悪寒ハ表未解ノ悪寒ニシテ固ヨリ有ル処ノ表証ノ悪寒也、故ニ先
其表ヲ解シ后ニ心下ノ痞ヲ治スルト云法ヲ示ス者也、此章ニハ復悪寒汗出者
ト云、復ハ字典ニモ再也ト有テ前見ル処ノ表証ノ悪寒一旦已ニ罷ム也、於此表
証ハ除也、表証已ニ除テ后今又悪寒スル者ハ乃此発於陰ノ悪寒ニシテ附子ノ之
ル処也、彼章ノ悪寒ハ発熱悪寒様ノ発熱ニ非ト云モ中熱有ノ悪寒也、故
発熱ヲ不云シテ廣ク無熱ノ悪寒ニ非ルコヲ示也、凡悪寒ニ三有リ、附子ノ悪
寒アリ、麻黄ノ悪寒アリ、精虚ニ因ノ悪寒アリ、附子ノ悪寒ハ無熱
ヲ夏合トス、麻黄ノ悪寒ハ有熱ヲ以テ見ル、精虚ノ悪寒ハ表已ニ除テ精
氣未復シテ見ル処也、今此証行文ノ意ヲ推テ考レハ全ク是附子ノ寒レ悪タル

自可知也故ニ附子ヲ加ヘテ治スル也然ルニ古今ノ註家此等ノ悪寒ヲ読トキハ少
未虚ノ証ト云ヒ附子ノ功ヲ論スレハ少陰経ト云ヒ又回陽ト云此等ノ言本論
正文ノ中決メ見ル処ナシ皆是素難以後ノ医家ノ言也金鑑曰以三黄之苦
寒清中濟痞以附子之辛熱温経固陽寒熱互用攻補並施而不悖此仲
景妙用入神トアリ然レ圧凡本論中薬ヲ用ルニ薬ノ甘苦酸辛ニ因テ其功ヲ
論スル事一ツ見ルコトナシ又攻ト云フハ有レ圧補ト云フ一ツ見ルコトナシ本論ノ教ハ
唯随証治之ト云ノミ其随証ノ処ニ順逆ノ二有テ其当先者先之其当後者後
之ハ順也然ニ反スルハ逆也故ニ犯何逆ト云也唯此而然ノミ温経固陽等ノ教ハ所有
コトナシ李中梓何ニ徴メ此言ヲ成カ不可知也今仲景氏ノ教ニ因テ此書ヲ説

ニ凡心下痞余邪悪寒者先ツ又陽ヲ与ヘテ其余邪悪寒ノ表証ヲ治シ余邪
悪寒已ニ止テ唯心下痞ノ裡証ト成ル時ハ乃大黄黄連瀉心湯ヲ与ヘテ心下痞ヲ治
ニ為ス又太陽表証ノ余邪ノ悪寒逆治ヲ歴テ一旦癒テ後但悪寒復発シ汗出ル者
三黄湯ニ附子汁ヲ加ヘテ其証ヲ治スル也其邪已ニ治メ其人無事ノ人トナル時ハ乃
其常ニ復テ穀力菓菜ノ養ヲ以経モ自温リ陽モ自固ナル者也陽ヲ固スル
等ノ事ハ凡テ造化ノ事故ニ其天年ニ随テ自常ニ復スル者ニメ医事ノ与ル
処ニ非也此乃仲景氏ノ教也按ルニ但心下痞ト云時ハ大黄黄連二味ノ瀉心湯ニ
用ヒ而復悪寒ニ附子汁ヲ加ル時ハ三黄瀉心ニメ用ル古今諸説紛々雖一定
宋板ノ註林億等ノ説ニテハ前ノ大黄黄連瀉心湯ニ黄芩一味ヲ脱タルト

云テ此附子瀉心湯ノ黄芩ノ有ル方ヲ正トス中西函山紺林ノ説ニテハ此附子瀉心湯
黄芩有ヲ誤トス乃前条ノ大黄黄連瀉心湯ニ附子ヲ加テ附子瀉心湯ト云トアリ
此亦誤也夫仲景ノ方豈一味ノ功能ヲ以テ論センヤ凡瀉心湯ト云件ハ乃大
黄ヲ主トシ芩連ヲ加ルノ方也然ルニ今黄芩一味ヲ去テ大黄黄連ノ二味
トナル故大黄黄連瀉心湯ト云也又三味ノ瀉心湯ニ附子ヲ加タル者故附子瀉心湯ト
云也若前条ノ大黄黄連瀉心湯ヲ三黄ノ誤トセハ下ノ傷寒大下后復発汗心下
痞悪寒ノ章モ亦三黄ノ誤トスルカ此ニ至テ窮ス凡瀉心湯大黄黄連瀉心
湯附子瀉心湯半夏瀉心湯甘草瀉心湯生姜瀉心湯ノ六方ハ皆是古来相伝ノ
聖方也后世豈妄ニ其味ノ出入ヲ議スヘケンヤ ● 又拾ルニ附子二枚宋板ニ炮
去皮破別煮取汁トノミアリ別ニ煮ノ法ヲ云フス今唯紙上ニテ読下件ハ意モ
附セル是ヲ今日ニ用ノ事ニ拙テ見レハ附子ヲ煮ノ法遂ニ不可知今別ニ煮ル者
ハ附子ハ至藥ナル故ニテ其毛薄キ故ニ大黄黄連ト倶ニ漬スノ御史位ノコニテハ
其氣ヲ得ルコ難キ故ニ別ニ煮ノ法ヲ立ツル者ナレ氏其附子ヲ煮ノ法ハ
遂ニ存ル処ナキ也亦未可奈黄芩ノ註家此コヲ云フナルハ何ソヤ皆是紙上
ノ空談ニテ事實ニ拙ナル故也今此ヲ法ノ如ノ今日ノ事人ニ施サントス欲
セハ未得止乾姜附子湯四逆湯等ノ例ニ傚テ煎スル乎外ニ可據ノコナキ
也乾姜附子湯ハ以水三升煮取一升トアリ四逆湯通脉四逆湯ハ以水三升
煮取一升二合トアテ皆附子一二枚ノ間也因此考レハ此方附子汗ヲ取モ大

抵此例ニ随テ何ナランカ然レ𪜈此ノ無徴ナ不得止ノ法也此本古来附ナヲ
存ル法有者無亡テ不可知ニ至ル者可嘆息ノ至也今此方前条ノ心下痞ニ
悪寒汗出ル故ニ附子湯ヲ加ル者ハ当然ナレ𪜈其黄芩ヲ加ル所以ノ者其義
遂ニ不可知他日有校セハ可知ノ道有ヘシ今唯存シ一方ノ姑用ニテ亦唯
其法ニ随テ不可思議耳古今其黄芩ノ策ニ附テ大黄ニ連遍ノ詞ノ
方ヲ誤ル人モアレ𪜈唯此等ノコトハ闕如ノ義ニ取テ存ノ他日ノ見解ヲ
俟トスヘシ

本以下文故心下痞章

此章モ上章ニ属シテ来ル者故ニ男前ヲ発スル也凡上章ノ心下満而硬痛ト
云但満而不痛ト云心下痞按之濡ト云心下痞而復悪寒ト云ヨリ此章
ノ変ニ至ルマテ皆上ノ柴胡証具以也仍其条下之ノ誤ヨリシテ此等ノ熱証ニ至
也故ニ本以下文故ニト云一条ヲ以テ終ノ章トスル者也凡此章缺読ミ得ル
時ハ仲景随証治之ノ義ヲ得ル也此章本于ノ因来ノコヲ推テ唯其見
証ニ随テ治スルノ法ヲ論者也凡痞ノ一証気之留結ソ心下痞ル者アリ又水
飲停蓄ニ因テ心下痞スル者アリ此ヲ弁別セスソ治療ヲ施ト雖𪜈必決テ
不可治也然レ𪜈気ノ結ト水ノ停ハ人ノ腹中ノコ固ヨリ不可見時ハ亦何ヲ
以カ此気此水ト云コヲ弁知センヤ故ニ先其証ヲ明ニソ之ニ因ルニ非ンハ治療
ノ法ニ非也故水飲ハ自水飲ノ証ヲ見ワシ気ハ自気ノ証ヲ見ワス者也故ニ

国立国会図書館　タイトル『傷寒論存疑 11巻』 請求記号 852-88
ガラス使用

唯其見證ニ随テ方ヲ施トキハ方證相對シテ其中治ス故本論ノ旋唯随其證
治也ヲ專之故トスル也苟モ其見證ヲ見テ專之ヲ随トキハ亦何氣ト水トヲ論ス
ルヿヲ為ンヤ故ニ四ニ舍ノ閑苍ノ初ニ經テ各称證兼ニ治ヲ并ト云テ其因或
氣水等ノヿヲ云ワナル也大抵痞ノ證下後ニ起ル者ハ己ニ下シテ心下ノ津
液ヲ亡テ後ニ成ル者故ニ是ハ氣ニ因ルノ痞也故前章ニモ及下之則為痞
按之自濡但氣痞耳トアリ又但心下痞者此以下之也ト此等皆下後ノ
痞ニシテ所謂氣痞也心下痞鞕間而水脹悸者トアリ又半夏瀉心ノ證ニ
嘔而腸鳴心下痞者トアリ此等ハ皆水飲ニ因ル者也今此章モ渴而口燥煩
小便不利ト云即其證ヲ見テ心下痞スル者ハ全ク是水飲ノ成ス処ノ心下痞

也然ルニ前医唯其見證ニ随フヿヲ知ラス唯其因来ノヿニ泥テ治ヲ施ス故ニ其
痞終ニ不解也故本以下之故心下痞ト云テ先其因来ノミニシ挙テ示ス者也
因ヨリ此時已ニ其人渇以下ノ諸證モアルナレ氏前医見テ以下ノ諸證モアル
ナレ氏前医見テ以テ下後ニ成処ノ心下痞ナル故ニ唯氣痞ノ心下痞トノ類
ニ瀉心湯ヲ用レ氏痞不解者ハ此痞本水飲停畜ノ成処ノ痞ニシテ氣聚ノ
痞ニ非ル故ニ瀉心湯ヲ與ト雖モ決シテ不可治也故曰與瀉心湯痞不解ト此其證
随フスシテ唯其因来ニ泥ム故也 ● 其人ト云ハ乃其心下痞スルノ人ト云ヿニテ
渇以下ノ諸證因ヨリ心下痞ト倶ニ在ル処ノ證ニシテ今與瀉心湯ニ起ノ證ニ非レ氏今
別ニシテ示ス者ハ前医ノ唯其因来ニ泥テ見證ニ因ナルヿヲ示ス者也宜今ノ註家多

リ其人以下ノ諸証ヲ共證一回テ病起ノ証トスルハ誤也然此等ノ義ヲ知サル
カ故也凡論中其人ノ例不少其人惡風其人或欬其人發狂其人如
狂其人面赤色ト云者ハ皆証ト俱ニ在ノ証ニメ唯端ヲ更ルノミ今此章其
人ノ二字ナキヲ考テ端ヲ更ル者ハ假令下後ノ痞ト無モ水飲ニ因ル者モ有故
其方ヲ因シ捨テ唯其証ヲ用ニセシメンコヲ示ス者也渴而口燥煩ト云ハ凡ソ
渴ノ証タル理此ニ因ル者アリ水氣内ニ鬱テ起ル者アリ又水氣内ニ凝結ノ外
渴ヲ発スル者アリ此ノ如キ乃水飲内ニ凝結ノ外渴ヲ発ス故ニ口中乾燥ノ
下小便ヲシテ不利セシムルニ至ル也方人ノ註ニ此証ヲ見テ水氣鬱ルノ渴トス
ル者也凡其方ヲ考ルハ皆利水ノ品也豈水氣鬱ルノ証ニ亦利水ノ劑ヲ用ルノ理

有ンヤ按ルニ治痞而痞不解乃非氣聚之痞可知渴而口燥煩小便不利者
津液滯而不行伏飲凝結也與五苓散利水生津々生渴々煩止水利而痞自
除所以又為治痞之一法也ト有此一言以テ其義自明也集成曰煩字
當在渴字上下也ト此ノ例ヲ以テ考ルニ此説是也且從テ改ムヘキ也

852
88

1593

国立国会図書館　タイトル『傷寒論存疑 11巻』 請求記号 852-88

ガラス使用

国立国会図書館　タイトル『傷寒論存疑 11巻』 請求記号 852-88
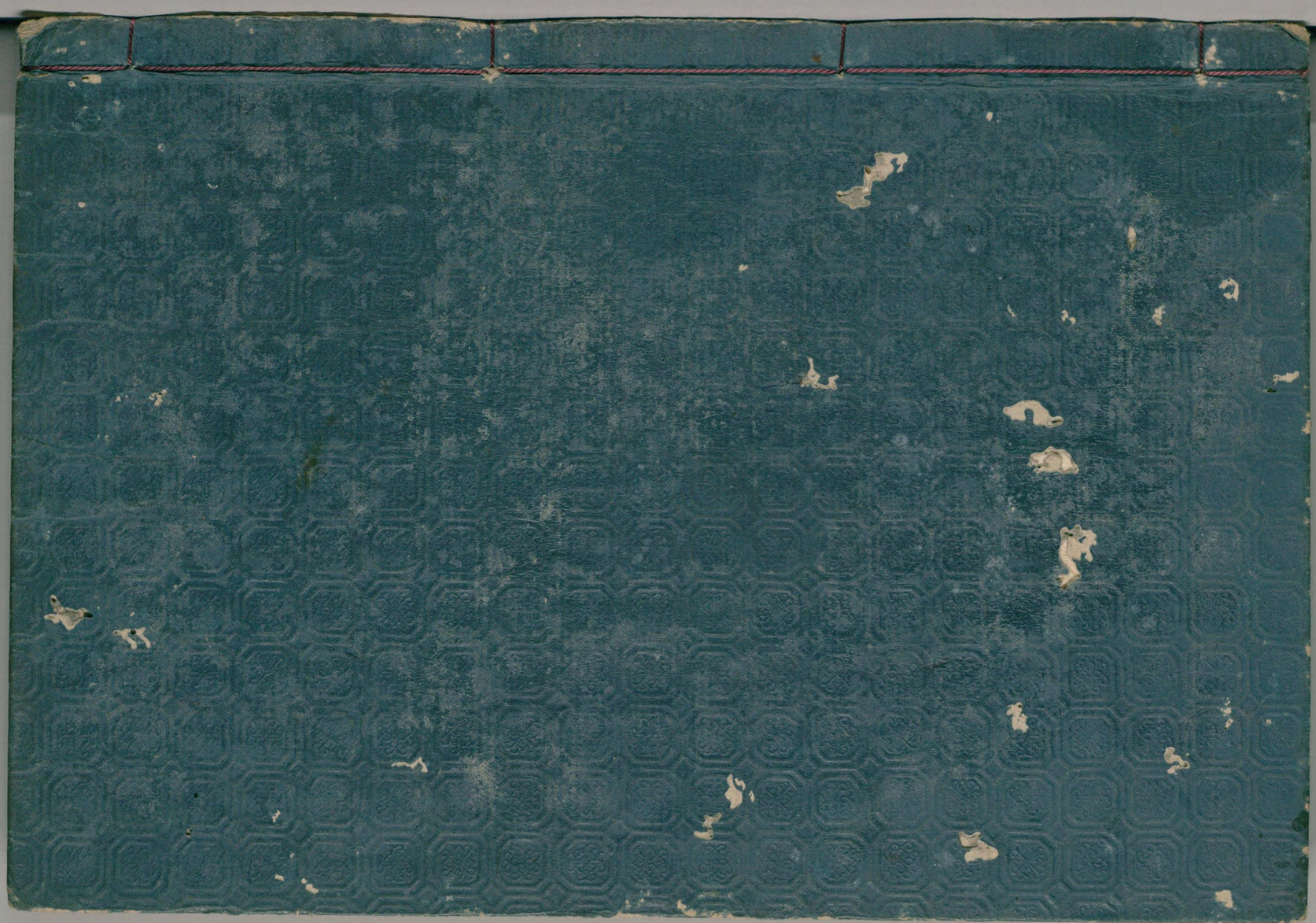
ガラス使用