欽定光祿寺則例

卷廿七より
廿九

853
81
取扱注意
軟入

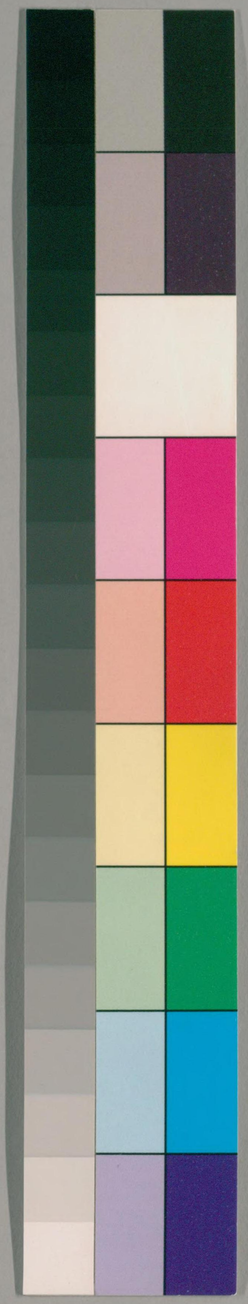

国立国会図書館　タイトル『光祿寺則例90巻喪儀14巻』　請求記号 853-81
ガラス使用

光祿寺則例目錄

供應

殿試武舉供給

衍聖公來京廩餼

赫哲費雅喀等處鄉長娶親來京廩餼

索倫等處來京人員廩餼

盛京等處來京人員廩餼

国立国会図書館　タイトル『光祿寺則例90卷喪儀14卷』　請求記号 853-81
ガラス使用

光祿寺則例卷三十七

供應

殿試武舉供給

一武會試揭曉後兵部以

殿試日期並讀卷大臣提調大臣監視受卷彌封

收掌巡綽填榜印卷供給各官供饌等項知會

本寺先期豫備

一

殿試前一日兵部以

国立国会図書館　タイトル『光祿寺則例90卷喪儀14卷』　請求記号 853-81　ガラス使用

853
81

欽點讀卷大臣並派出執事官員暨筆帖式等均開列職名復行知本寺照依來文額明人數按例供給

一本寺於滿漢司員內酌派數員承辦供給豫期開列職名咨送兵部俟兵部將派出執事員數行知本寺承辦官會同兵部奏派之供給官按數給與飯桌

一讀卷大臣提調大臣每員飯桌一　物料擺設定額詳見製造門下監試等官同　監試受卷彌封收掌巡綽填榜印卷供給每四員共飯桌一　若僉二員三員均給二餐每餐各用白米五倉合每桌合用黃酒一觔其讀卷大臣於殿試前一日午餐供給起填榜供給等官於殿試日供給起均至次日午餐止　讀卷大臣未日午餐加用品物餚饌定額詳見製造門　提調大臣監試受卷彌封收掌巡綽印卷等官均於殿試日供給一日

一承辦官按應備食物數目除白麵一項飭煤

食房吏於歲領戶部麥石磨麵豫備外其肉觔
菜蔬乾鮮果品均於本寺銀庫豫領銀兩飭吏
採買並付知大官署發給矮桌鮮菜珍羞署發
給黃茶良醞署發給酒醴掌醢署發給鹽觔銀
庫發給銀茶桶備用

一備辦飯桌除鐵熯盤鐵鍋廣鍋蒸鍋大小水
缸鐵掀大砂砧缸盆麻繩由總辦處存貯器皿
豫備外其每次應用大菜椀飯椀湯椀五寸盤
三寸碟茶鍾七寸盤酒鍾揖邊椀竹筯錫火壺
錫酒壺錫滷銚錫茶壺有蓋錫飯罐大錫湯罐
大小蒸籠席棚食盒木槓大油盤木方盤木案
板板凳大巨羅簸箕水瓢火箸炊箒大笤簍水
桶水斗各項數自詳見製造門均行文工部豫備於前一
日黎明送至

闕左門外本寺承辦官會同兵部司官點驗查收
應用事畢按數交回其瓷椀如有破碎查明確
數行知工部覈銷

一填榜供事兵部辦事書吏按名日給白米一

倉升豬肉一觔木柴三觔火壺每把日給炭十
觔每四名日給黃酒一壺計重一觔八兩其內閣填榜
供事於
殿試日供給起至次日午餐止兵部辦事書吏於
殿試日供給一日本寺悉照內閣兵部來文按名
給與
一讀卷執事等官每餐所用白米及內閣填榜
供事兵部辦事書吏每日應給白米均豫期行
文戶部咨取屆期承辦官赴倉關支

一調和餚饌所用木柴煤炭造飯及製造饅首
熬煎乳茶所用木柴製造餅餌所用木炭並合
用爐竈水夫各項數目詳內閣供事兵部書吏
見製造門
每日應給木柴木炭數目詳
見前條均行文工部支取
於前期送至
闕左門外應用
一讀卷執事等官所用黃酒內閣填榜供事兵
部辦事書吏每日應給黃酒均由良醞署於先
期一日按數給發

国立国会図書館　タイトル『光祿寺則例90卷喪儀14卷』　請求記号 853-81　ガラス使用

一讀卷執事等官每餐各用茶葉一錢五分武舉午餐各用茶葉五分承辦官豫飭吏按數採買交送應用

一讀卷執事等官每餐共用乳茶五桶每桶成造物料定額詳見製造門承辦官率熬茶拜唐阿如式煎熬備用

一武舉

殿試閱卷處用高桌十四張椅子二十把武舉每名用策桌一張兵部豫視武舉人數行知本寺由大官署按名豫備送交

一備辦供給等項所需桌椅均於先期一日承辦官撥派廚役運送其供給飯食桌椅送至闕左門外武舉策桌送至

協和門外交鑾儀衛校尉陳設閱卷處桌椅送至昭德門外豫備事竣仍令廚役運回交大官署照數查明貯庫

一本寺於前期行文鑾儀衛派撥校尉在協和門外祗候接運策桌至

国立国会図書館　タイトル『光祿寺則例90卷喪儀14卷』　請求記号 853-81
ガラス使用

太和殿前安設

一廚役運送策桌及飯食桌椅本寺前期行文景運門護軍統領轉傳經由各門查明放行

一先期工部撥派匠役於闕左門外搭蓋席棚並撥役送交應用器具本寺廚役運送桌椅酒鹽等項飭吏送交白麵採買肉觔菜蔬乾鮮果品承辦官於前一日赴造辦處照依品物定額概行查看畢督令廚役如式成造以讀卷大臣午餐八席貯於食盒酒醴實於錫酒壺令廚役舁送內閣俟用畢收回器皿

殿試日黎明備辦武舉朝餐以饅首貯於食盒粉湯實於錫罐承辦官率廚役舁至

太和殿兩旁交校尉按名散給午餐供給餅餌黃黎清茶如之其讀卷提調等大臣應用酒飯承辦官飭廚役按席分送閱卷處候用畢收回器皿監試受卷彌封收掌巡綽填榜印卷供給等官均赴席棚內廚役供具蔬饌酒醴如不赴棚仍按席送交執事處至內閣填榜供事兵部辦

事書吏應得食物柴薪承辦官按名散給該供
事等赴棚領取
一
殿試武舉供給二餐朝餐各給粉湯一椀饅首四
箇午餐各給餅餌四箇黃粱二箇清茶一鍾所用
品物定額詳見製造門
一豫備飯桌每四桌用廚役一工
殿試日用茶役六工閱卷日用茶役二工製造饅
首每二百五十箇用蒸鍋匠一工若餘一百五十箇以上亦
准一工餅餌每二百箇用拖爐匠一工若餘一百箇以上亦
准一工
每工給銀一錢五分事竣按工給發

光祿寺則例卷三十八

供應

衍聖公來京廩餼

一衍聖公

朝覲進表慶賀及襲職來京禮部以應行供給食物

行知本寺照依備辦

一衍聖公到京給鵝二隻麪二十觔茶葉二觔

鹽二觔醬二觔蠟燭十枝止給一次

一本寺豫期派承辦官一員按應備食物數目

国立国会図書館　タイトル『光祿寺則例90卷喪儀14卷』　請求記号 853-81　ガラス使用

於本寺銀庫豫領銀兩飭吏採買鵝隻醬觔以
備應用
一應用茶葉由珍羞署以天池茶給發應用鹽
觔蠟燭由掌醢署以青鹽及二兩重黃蠟燭給
發其白麵由珍羞署飭燦食房吏於歲領戶部
麥石磨麵給發
一應備各食物均先行彙齊承辦官照依品物
定額觔數分兩概行驗視畢率行戶等送至衍
聖公邸第照數楚交

例案

順治八年定衍聖公來京給羊一鵝二酒六餅
麵二十觔茶鹽各二觔黃蠟燭十枝
康熙元年議准停給羊酒餘如舊例

国立国会図書館　タイトル『光祿寺則例90卷喪儀14卷』　請求記号 853-81
ガラス使用

赫哲費雅哈等處鄉長娶親來京廩餼

一赫哲費雅哈庫爾喀瓦爾喀等處鄉長暨跟役應給廩餼長有來京娶婦者禮部以鄉長暨跟役應給廩餼筵按名分晰行知本寺照依備辦

一鄉長日給肉二觔醃菜八兩醬一兩鹽一兩燈油二兩隔一日添給肉一盤計三觔　黃酒一鉼

第五日添給饅首五箇跟役每名日給肉一觔鹽一兩第五日添給饅首五箇足二十日停給

一本寺於滿漢司員內酌派承辦官按應備食

物數日於本寺銀庫豫領銀兩飭吏採買肉觔
菜蔬等項以備應用

一製造饅首每十五箇用木柴二觔每次用爐
竈一座行文工部移取於前期送交本寺應用

一製造饅首每箇用白麵三兩飴糖五分土鹼
五分如式成造其白麵由珍羞署飭煤食房吏
於歲領戶部麥石磨麵內給發

一製造饅首每二百五十箇用蒸鍋匠一工若
一百五十箇以上亦准一工　每工給銀一錢五分事竣按數

給發

一製造饅首每次用蒸籠一副匠羅一箇行文
工部豫備於前期送至本寺應用事竣該衙門
自行收回

一應給肉觔俱以羊肉送交應給醃菜春冬月
如數備辦夏秋月每醃菜一觔折給白菜二觔

一應給黃酒每餅重十五觔承辦官付知大官署飭令菜園頭將
菜送交並付知掌醢署官將鹽給發

署照數給發

一每日應給鹽勤承辦官照依來文覈算確數付知掌醢署以青鹽給發

一應給各鄉長等食物每五日送交一次屆期本寺各署工部以應用器具撥役送交本寺由本寺各署給發酒鹽飭吏豫備白麵肉勤菜蔬等項承辦官赴煤食房驗視品物督令匠役成造饅首畢率役等彙齊日給食物送至鄉長邸第照數交收

例案

康熙三十七年定赫哲費雅喀庫爾喀虎爾喀瓦爾喀等處其鄉長有來京娶婦者每日給豬肉二觔醃菜八兩鹽醬各一兩燈油二兩第二日豬肉三觔酒一鉼第五日餅餌五枚從役各日給豬肉一觔鹽一兩第五日餅餌五枚足二十日停給

国立国会図書館　タイトル『光祿寺則例90卷喪儀14卷』　請求記号 853-81　ガラス使用

索倫等處來京人員廩餼

一東方索倫薩哈爾察虎爾喀庫爾喀等處進貢貂皮來京禮部以齎送官員僕從人數日給食物按名分晰行知本寺照依備辦

一總管副總管佐領驍騎校筆帖式領催捕牲壯丁每人日給肉二觔醃菜八兩清醬一兩鹽一兩燈油二兩隔一日添給肉一盤計三觔第五

国立国会図書館　タイトル『光祿寺則例90卷喪儀14卷』　請求記号 853-81　ガラス使用

日添給饅首五箇跟役每名日給肉一勑鹽一
兩第五日添給饅首五箇足二十日停給
一本寺於滿漢司員內酌派承辦官按應備食
物數目於本寺銀庫豫領銀兩飭吏採買肉勑
菜蔬等項以備應用
一製造饅首每十五箇用木柴二勑每次用爐
竈一座行文工部移取於前期送交本寺應用
一製造饅首每箇用白麵三兩飴糖五分土鹼
五分如數成造其白麵由珍羞署飭煤食房吏
於歲領戶部麥石所磨麵內給發
一製造饅首每二百五十箇用蒸鍋匠一工若
餘一百五十箇以上亦准一工每工給銀一錢五分事竣按數
給發
一製造饅首每次用蒸籠一副匝羅一箇行文
工部豫備於前期一日送至本寺應用事竣該
衙門自行收回
應給肉勑俱以豬肉送交應給醃菜春冬月
如數備辦夏秋月每醃菜一勑折給白菜二勑

国立国会図書館　タイトル『光祿寺則例90卷喪儀14卷』　請求記号 853-81
ガラス使用

一各員役回日應得漢羊俱折給價值自行置
買禮部豫將羊隻數目折價定額按名分晰行
知本寺屆期禮部給與印領令該員等持赴本
寺承辦官覈明照數給發
一總管副總管佐領驍騎校筆帖式等回日路
費每員給漢羊一隻領催捕牲壯丁跟役每二
名共給漢羊一隻折銀五錢
例案
崇德三年定東方索倫薩哈爾察虎爾喀庫爾

鹽五錢由承辦官付知大官署飭令菜園頭將
菜送交並付知掌醢署將鹽給發
一每日應給鹽觔承辦官照依來文覈算確數
付知掌醢署以青鹽給發
一應給各員役食物每五日送交一次屆期工
部以應用器具撥役送交本寺由本寺各署給
發鹽菜飭吏豫備白麵肉觔菜蔬等項承辦官
赴煤食房驗視品物督令匠役成造饅首畢率
役等彙齊食物送至該員邸第點驗查收

国立国会図書館　タイトル『光祿寺則例90卷喪儀14卷』　請求記号 853-81　ガラス使用

喀等部落貢貂皮來京頭領每日各給豬肉二
觔酒一鉼燈油二兩鹽一兩每三日給蒸餅一
次回日旅次各給豬肉八兩
順治元年定東方索倫薩哈爾察虎爾喀庫爾
喀等部落來京總管副總管佐領驍騎校筆帖
式領催捕牲壯丁等每人日給豬肉二觔菜八
兩鹽醬各一兩燈油二兩每二日給豬肉三觔
酒一鉼每五日給蒸餅五枚從役每人日給豬
肉一觔鹽一兩蒸餅五枚回日總管佐領驍騎
校筆帖式各給羊一領催捕牲壯丁從役每二
人共漢羊一以爲旅次之供
雍正七年奉
旨送貂皮來的索倫等從前給與二十日口糧嗣後添
給十日著給一箇月口糧
乾隆三十九年咨准東方索倫薩哈爾察虎爾
喀庫爾喀等部落來京總管副總管佐領驍騎
校筆帖式領催兵丁每日各給肉二觔醃菜八
兩清醬一兩鹽一兩燈油二兩隔一日肉一盤

重三勉隔四日第五日糖餡饅首五箇跟役每
日各給肉一觔鹽一兩隔四日第五日糖餡饅
首五箇足三十日停給回日總管副總管佐領
驍騎校筆帖式各給漢羊一領催兵丁跟役等
每二人共漢羊一

盛京等處來京人員廩餼

一

盛京禮部歲進

陵寢供品

盛京將軍及戶部吉林將軍打牲烏拉處歲進水
陸物產並領取官以齎送員役來京禮部以齎
送官員僕從人數應得廩給按名分晰行知本
寺照依備辦

一

国立国会図書館　タイトル『光祿寺則例90卷喪儀14卷』　請求記号 853-81　ガラス使用

盛京禮部差送各
陵寢祭祀魚蜂蜜來京員役給與十五日 係照禮部歷年來文
廩餼
一
盛京將軍
盛京戶部禮部吉林將軍差送官物及領取官物
來京人員給與十日廩餼
一打牲烏拉處送東珠來京官員給與三十日
係照禮部歷年來文廩 送人參鯉魚來京官員給與十

日係照禮部歷年來文廩餼
一各處差送領取官物人員凡四品官跟役四
名五品官跟役三名六品官跟役二名領催跟
役一名披甲跟役一名俱按例給與食鹽
一各處差送領取官物人員凡協領禦領總領
均每員日給魚一尾鹽五錢佐領防禦
騎都尉雲騎尉輕車都尉均每員日給肉二觔
鹽五錢 四品五品官同 驍騎校司轡三等侍衛贊禮郎
庫使讀祝官筆帖式蔭監生均每員日給肉二

勑鹽五錢領催披甲外郎工匠水手牧丁僕從
俱每名日給鹽五錢
一應給肉勑由良醞署按應備數目於本寺銀
庫豫領銀兩發給行戶採買羊肉給與事竣仍
由該署覈銷如所領銀兩不敷付庫找給
一應給鮮魚每尾重一勑由珍羞署飭令魚網
戶照數送署該管官驗視發給
一應給鹽勑由掌醢署以青鹽發給
一差送領取官物員役應得食物由禮部給付
印領令該員等持赴本寺各署照數給領

例案

雍正元年奉天將軍差送鹿麅乳酥魚秧鹿尾
雕翎花鹿皮等物及送官銀人員協領日給豬
肉三勑魚一尾鹽五錢佐領豬肉二勑鹽五錢
防禦均視佐領驍騎校豬肉一勑鹽五錢其餘
領催驍騎校從人各日給鹽五錢劄行光祿寺
足十日停給（）是年吉林將軍差送貂皮樺皮
官參等物之佐領防禦等官及驍騎校從人食

国立国会図書館　タイトル『光祿寺則例90卷喪儀14卷』　請求記号 853-81　ガラス使用

物照奉天將軍差官例給與○是年打牲烏拉
送東珠來京其差官翼領日給豬肉三觔魚一
尾鹽五錢從人各日給鹽五錢足二十日停給
○七年打牲烏拉差送人參來京所差驍騎校
各日給豬肉一觔鹽五錢足二十日停給○是
年
盛京禮部差送各
陵祭祀鮥魚蜂蜜來京贊禮郎日給豬肉一觔驍騎校
從役各日給鹽五錢劄行光祿寺給發足十日
停給

853
81

国立国会図書館　タイトル『光祿寺則例90卷喪儀14卷』　請求記号 853-81
ガラス使用

国立国会図書館　タイトル『光祿寺則例90卷喪儀14卷』　請求記号 853-81

ガラス使用