

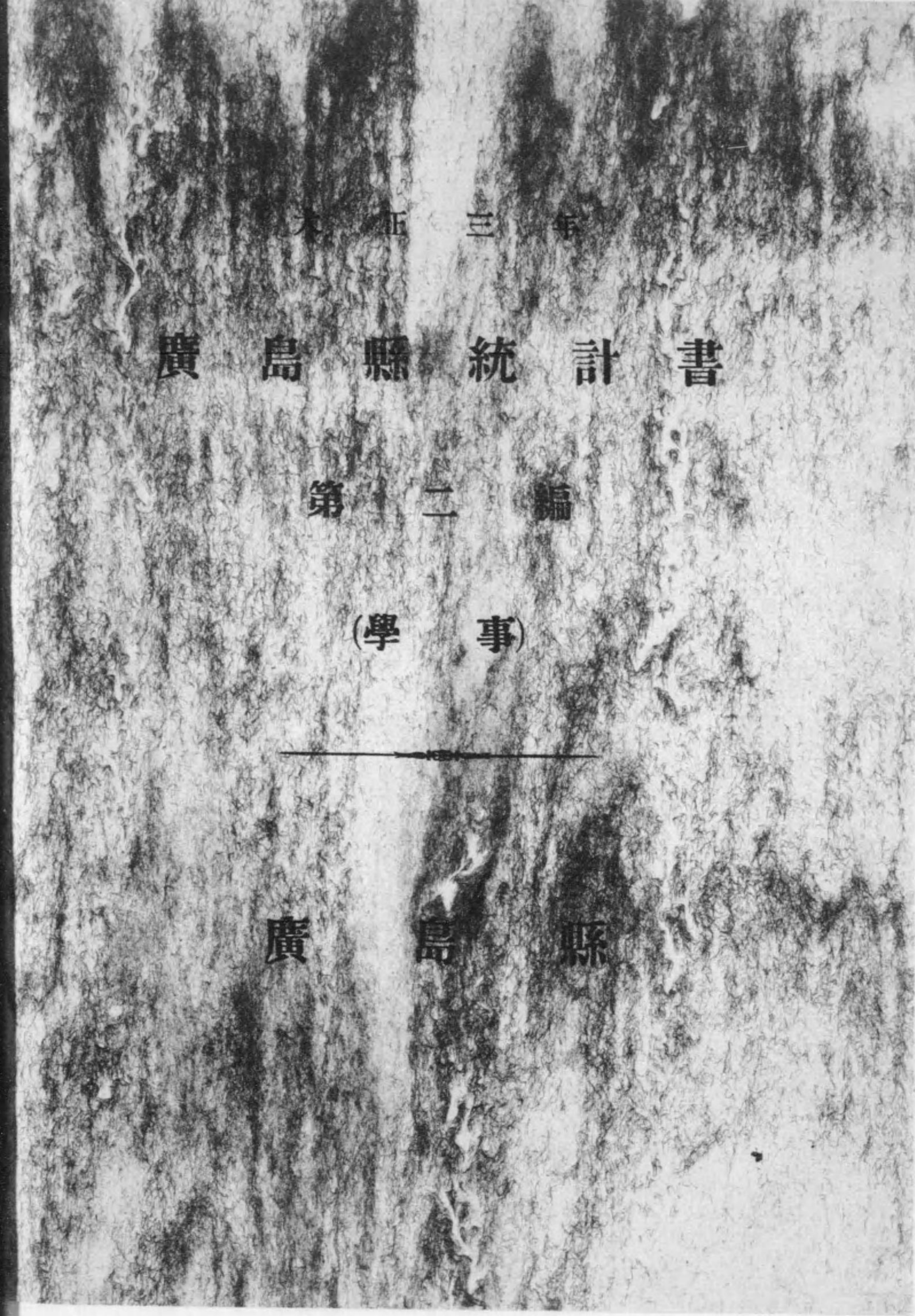

始



大正三年

広島縣統計書

第二編

(學事)

広島縣

144
62



- 一 本縣統計書ハ第一編(土地, 戶口, 財政, 其他)第三編(學事)第三編(勸業)ノ各編ニ分テ編纂ス本編ハ其ノ第二編ナリ
- 一 本編ハ文部省所定ノ統計年度ニ依リ大正三年度自大正三年四月一日至大正四年度至大正四年三月卅一日中廣島縣ノ學事ニ關スル事項ヲ輯録スルモノナリ
- 一 本編ヲ分チテ二部トシ第一部ハ本縣管内教育ノ要領ヲ記述シ第二部ハ教育ニ關スル諸統計表ヲ掲載ス
- 一 學齡兒童, 學校, 教員, 幼稚園, 保姆, 圖書館, 市町村立小學校教員住宅, 教育資金, 公學資產, 市町村立小學校教員加俸ハ年度末ノ調査ニ係ル但シ學級別小學校, 授業料ヲ徵收スル市町村立小學校, 學校醫設置ノ小學校ハ年度内三月一日ノ調査ナリ
- 一 生徒, 兒童, 幼兒學級, 組, 學校醫ハ年度内三月一日ノ調査ニ係ル但シ兒童ハ學籍ニ在ルモ年度内四月一日ヨリ三月一日ニ至ル間全ク出席セサル者ハ之ヲ除ク
- 一 卒業者, 入學志願者, 入學者, 退學者, 小學校日々出席缺席兒童平均數, 日々出席缺席兒童百人中出席歩合, 教員檢定, 恩給, 經費, 市町村立小學校教員加俸資金ニ關スル事項ハ年度ノ調査ニ係ル
- 一 尋常高等小學校教員ニシテ其ノ受持兩教科ニ涉ル者ハ之ヲ教授時數ノ多キ方ニ掲ケ其ノ時數同シキ者ハ之ヲ高等ノ方ニ掲載ス
- 一 市町村立小學校教員月俸ニ關スルモノハ加俸額ヲ計入セス
- 一 金員, 坪ノ計算ハ四捨五入シテ圓又ハ坪ニ止メ歩合等ハ單位以下二位ニ止ム但シ恩給, 教育資金, 市町村立小學校教員加俸資金ニ關スルモノハ圓以下三位ニ止ム

大正五年三月

廣島縣內務部學務兵事課
 大正
 5. 4. 27
 寄贈

寄贈本

大 正 三 年
廣 島 縣 學 事 年 報

第 二 編
目 次

第一 管内學事ノ狀況

第一 概説..... 1

第二 學齡兒童..... 1

第三 小學校..... 2

第四 幼稚園..... 3

第五 師範學校..... 4

第六 中學校..... 5

第七 高等女學校..... 7

第八 實業學校..... 9

第九 各種學校..... 11

第一〇 學校衛生..... 11

第一一 學校園學林及樹栽..... 12

第一二 教員檢定及免許狀授與..... 12

第一三 教員講習..... 12

第一四 教科用圖書..... 13

第一五 圖書館..... 13

第一六 教育品展覽會..... 13

第一七 教育會..... 14

第一八 青年團休..... 14

第一九 教育ニ關スル法人..... 14

第二〇 府縣會那會及市町村會..... 15

第二一 學事關係職員及學事視察..... 15

第二二 學事獎勵..... 15

第二三 公學費..... 16

第二四 公學資産..... 16

第二五 教育資金..... 17

第二六 市町村立小學校教員加俸資金..... 17

第二七 將來學事施設上須要ノ件..... 18

第二 諸 統 計 表

學 齡 兒 童

第一表 戶數人口ト學齡兒童トノ比較..... 1

第二表 學齡兒童..... 2

第三表 學齡兒童百人中就學歩合某年比較..... 6

第四表 學齡兒童中盲啞者..... 7

小 學 校

第五表 小學校..... 8

第六表 小學校學級..... 9

第七表 小學校教員..... 10

第八表 小學校正教科兒童..... 12

第九表 小學校補習科兒童..... 15

第一〇表 小學校正教科入學者..... 16

第一一表 小學校補習科入學者..... 17

第一二表 小學校正教科卒業者..... 18

第一三表 小學校補習科卒業者..... 19

第一四表 小學校日々出席兒童平均數..... 20

第一五表 小學校日々缺席兒童平均數..... 21

第一六表 小學校日々出席缺席兒童百人中出席歩合..... 22

第一七表 學級別尋常小學校..... 23

廣島縣立圖書館藏



第一八表	學級別高等小學校	27
第一九表	學級別尋常高等小學校	30
第二〇表	學級別小學校分教場	33
第二一表	二部教授施行ノ小學校	34
第二二表	加設科目ヲ課スル小學校	35
第二三表	市町村立小學校本科正教員月俸	36
第二四表	市町村立小學校専科正教員月俸	40
第二五表	市町村立小學校准教員月俸	42
第二六表	市町村立小學校代用教員月俸	44
第二七表	市町村立小學校教員住宅	46
第二八表	市町村立小學校正教員在職年數別	47
第二九表	授業料ヲ徴收スル市町村立小學校	48
師範學校		
第三〇表	師範學校	50
中學校		
第三一表	中學校	54
高等女學校		
第三二表	高等女學校	56
實業學校		
第三三表	甲種程度ノ實業學校	60
第三四表	乙種程度ノ實業學校(徒弟學校ヲ含ム)	62
第三五表	實業補習學校	64
各種學校		
第三六表	各種學校	67
幼稚園		
第三七表	幼稚園	70
第三八表	盲啞學校	70
圖書館		
第三九表	圖書館	71
公立學校長正教員在職年數別		
第四〇表	公立學校長正教員在職年數別	72

小學校教員檢定及免許狀授與		
第四一表	小學校教員檢定及免許狀授與	73
學校醫		
第四二表	公立學校醫擔任學校別	73
第四三表	公立學校醫實人員	75
公學費		
第四四表	縣公學費	76
第四五表	郡公學費	78
第四六表	市町村公學費	80
公學ニ屬スル收入		
第四七表	縣公學ニ屬スル收入	92
第四八表	郡公學ニ屬スル收入	92
第四九表	市町村公學ニ屬スル收入	93
公學資産		
第五〇表	縣公學資産	99
第五一表	郡公學資産	99
第五二表	市町村公學資産	100
教育資金		
第五三表	教育資金	110
市町村立小學校教員加俸資金		
第五四表	市町村立小學校教員加俸資金	110
第五五表	市町村立小學校教員加俸	111
教員恩給		
第五六表	市町村立小學校公立實業補習學校教員及公立幼稚園保姆恩給基金	114
第五七表	市町村立小學校公立實業補習學校教員及公立幼稚園保姆恩給收支	114
附 錄		
附錄一	公立私立學校一覽	116
附錄二	公立私立圖書館一覽	120

第一八表	學級別高等小學校	27
第一九表	學級別尋常高等小學校	30
第二〇表	學級別小學校分教場	33
第二一表	二部教授施行ノ小學校	34
第二二表	加設科目ヲ課スル小學校	35
第二三表	市町村立小學校本科正教員月俸	36
第二四表	市町村立小學校専科正教員月俸	40
第二五表	市町村立小學校准教員月俸	42
第二六表	市町村立小學校代用教員月俸	44
第二七表	市町村立小學校教員住宅	46
第二八表	市町村立小學校正教員在職年數別	47
第二九表	授業料ヲ徴收スル市町村立小學校	48
師範學校		
第三〇表	師範學校	50
中學校		
第三一表	中學校	54
高等女學校		
第三二表	高等女學校	56
實業學校		
第三三表	甲種程度ノ實業學校	60
第三四表	乙種程度ノ實業學校(徒弟學校ヲ含ム)	62
第三五表	實業補習學校	64
各種學校		
第三六表	各種學校	67
幼稚園		
第三七表	幼稚園	70
第三八表	盲啞學校	70
圖書館		
第三九表	圖書館	71
公立學校長正教員在職年數別		
第四〇表	公立學校長正教員在職年數別	72

小學校教員檢定及免許狀授與		
第四一表	小學校教員檢定及免許狀授與	73
學校醫		
第四二表	公立學校醫擔任學校別	73
第四三表	公立學校醫實人員	75
公學費		
第四四表	縣公學費	76
第四五表	郡公學費	78
第四六表	市町村公學費	80
公學ニ屬スル收入		
第四七表	縣公學ニ屬スル收入	92
第四八表	郡公學ニ屬スル收入	92
第四九表	市町村公學ニ屬スル收入	93
公學資産		
第五〇表	縣公學資産	99
第五一表	郡公學資産	99
第五二表	市町村公學資産	100
教育資金		
第五三表	教育資金	110
市町村立小學校教員加俸資金		
第五四表	市町村立小學校教員加俸資金	110
第五五表	市町村立小學校教員加俸	111
教員恩給		
第五六表	市町村立小學校公立實業補習學校教員及公立幼稚園保姆恩給基金	114
第五七表	市町村立小學校公立實業補習學校教員及公立幼稚園保姆恩給收支	114
附 錄		
附 錄 一	公立私立學校一覽	116
附 錄 二	公立私立圖書館一覽	120

第 一

管内學事ノ狀況



大正三年度
廣島縣統計書
第二編

第一 管内學事ノ狀況
第一 總 說

大正三年度管内學事施設ノ要領及學事ノ現狀ヲ記述スレハ左ノ如シ

小學教育ニ關シテハ前年度ニ繼續シテ市町村就學事務ノ整理ト兒童ノ就學出席トヲ督勵スルト共ニ貧困兒童保護團體ノ活動ヲ促シテ義務教育ノ普及ヲ完カラシメシコトヲ期シ教員ノ指導ニ就テハ由來本縣小學校教員ハ熱心其ノ職ニ盡スノ美風アリト雖モ稍活氣ヲ缺キ研究心ニ乏シキ感ナキ能ハサルヲ以テ勉メテ意氣ヲ振作シ研究心ヲ喚起スルコトニ留意シ縣開設ノ各種講習會ノ如キ專ラ實力養成ニ重キヲ置キ各自ノ研究ニ資シタリ又縣、郡視學ヲシテ或ハ視學講習會ニ出席セシメ或ハ他府縣教育狀況ヲ觀察セシメテ職務ニ關スル研究ヲ勵マシ且ツ學校巡視ヲ頻繁ナラシメテ其ノ指導監督ノ適切周到ナランコトヲ圖リタリ又郡市町村ニ於テハ或ハ普通教育獎勵、教員講習ニ關スル經費ヲ支出シ或ハ校舍其ノ他ノ設備ヲ整へ或ハ教員優遇ノ途ヲ講シテ教育ノ進歩ヲ資ケタリ而シテ教員ハ一般ニ其ノ職務ニ精勵シ常ニ學術ノ修養ヲ積ミ教授育訓ノ方法ヲ改善シテ其ノ徹底ニ努メタリ近時特ニ兒童ノ体育ニ留意シ各種ノ施設ヲ試ムルモノ多キヲ加ヘタルハ喜フヘキ現象ナリトス加フルニ教員ハ其ノ餘力ヲ以テ青年子女ヲ指導シ補習教育及社會教育ニ盡瘁スル等其ノ努力ノ見ルヘキモノアリタリ

中等教育ニ關シテハ本年度私人ノ設立ニ依リ實科高等女學校一校ヲ増シ私立ニ係ル中學校、高等女學校ニ於テ數箇ノ學級ヲ增加シタリ而シテ各校或ハ校舍其ノ他ノ設備ヲ整へ或ハ適宜ナル教員ヲ採擇補充シテ特ニ生徒ノ實力ノ増進ヲ圖リタリ師範教育ニ關シテハ各校益々適宜ナル教員ヲ配置シ入學者ノ人物選擇ニ注意シ生徒教養ニ就テハ諸般ノ施設研究ニ依リテ其ノ目的ヲ達センコトヲ努メタリ

實業教育ニ關シテハ縣立ノ各校益々適宜ナル教員ヲ補充シ設備ヲ整頓シ内容ヲ充實シテ實業界ニ適應スヘキ人物ノ養成ニ努メタリ又郡市町村立實業學校ニ對スル經費補助ハ本年度ニ於テモ之ヲ支出シテ益々實業教育ノ振興ヲ圖リタルカ郡立等ニ係ル學校亦設備ヲ整へ内容ヲ改メテ漸次其ノ成績ヲ上進スルニ至レリ其ノ他郡市ニ於テモ實業教育補助費ヲ設ケテ之カ獎勵ヲ爲シタルモノ多ク實業補習學校ノ如キ其ノ數著シク増加シタリ而シテ各學校トモ學科ノ選擇ニ留意シ地方ノ狀況ニ適合センコトヲ努メタリ

其ノ他通俗教育ノ普及巡回圖書館ノ發達ヲ圖ル爲メ縣ニ於テ之カ獎勵費ヲ設ケ前年度ニ繼續シテ郡市教育會並ニ巡回文庫ニ對シ經費ノ補助ヲ爲シタルカ其ノ効果尠カラサリシト認ム之ヲ要スルニ本年度ニ於テハ特殊ノ事業ナシト雖モ前年度ノ施設ヲ繼續實施シ必要ノ改善ヲ加ヘテ益々其ノ實績ヲ擧ケンコトヲ努メタル結果一般ニ進歩ノ狀況ニ在リト信ス

第二 學 齡 兒 童

學齡兒童就學ニ關シテハ本年度ニ於テハ本縣カ前數年間直接實施セル市町村就學事務ノ檢閲ヲ施行スルコトヲ得サリシモ各郡ニ於テハ前年度ニ繼續シテ町村ニ對スル檢閲ヲ勵行シ市町村亦屢々學齡簿、學籍簿等ノ照合ヲ行ヒ一層事務ノ整理ヲ圖リタリ兒童就學ノ督勵ニ關シテハ當事者ヲシテ規定ヲ勵行セシムルト共ニ市町村又ハ地方特志者ニ依リテ成レル貧困兒童保護事業ヲ益々普及發達セシメンカ爲メ本年度特ニ經費六百圓ヲ支出シ其事業ノ成績佳良ナル團體ニ對シ助成金ヲ交付シタルカ大ニ其ノ活動ヲ促シ貧困兒童ニ對シ教科書學用品、辨當料及被服等ヲ貸與又ハ給與シ益々其ノ保護ヲ厚クシテ就學ヲ援助獎勵シタルニ依リ其効果著シキモノアリタリ其ノ他近時盛ニ開催スル所ノ通俗講演會、教育品展覽會、父兄懇話會等ニ於テ父兄ノ向學心ヲ高メタルカ如キ或ハ青年會員、婦女會員等カ兒童ノ就學出席ノ勸誘ニ努メタルカ如キハ就學ノ普及ヲ資ケタルコト蓋シ鮮少ナラズト認ム

本年度既ニ就學ノ始期ニ達シタル兒童百人中就學歩合ハ男九十九人五分二厘、女九十九人四分四厘、男女九十九人四分八厘ニシテ前年度ニ比シ男三厘、女九厘、男女六厘ヲ増加シタリ

本縣ニ於テハ學齡兒童ノ就學猶豫又ハ免除ヲ許可スヘキ者ハ小學校令施行規則第三十三條第一項第二項ニ依ルノ外同第三項ノ貧困者ハ公費ノ救助ヲ受クル者ニ限レルヲ以テ其ノ數極メテ僅少ナリ

第三 小 學 校

一 學校ノ設置廢合及設備ノ狀況

本年度末現在市町村立私立小學校ハ尋常小學校本校四百二十七校、同分教場十八校、尋常高等小學校、本校二百八十校、同分教場七十三校、高等小學校二十三校、合計本校七百三十校、分教場九十一校ニシテ前年度ニ比スレハ尋常高等小學校本校二十三校、同分教場三校ヲ増シ尋常小學校本校三十校、同分教場四校、高等小學校四校ヲ減シ總數ニ於テ本校十一校、分教場一校ヲ減セリ而シテ此ノ増減ハ主トシテ經濟上及兒童通學上ノ便宜ニ依レルモノニシテ殊ニ尋常小學校及高等小學校ノ減少ハ尋常小學校卒業者ノ進シテ高等小學校ニ入學スル者ノ増加ニ伴ヒ町村學校組合立等ノ高等小學校ヲ廢シ尋常小學校ニ高等小學校ヲ併置セルモノアリタルニ依ル

小學校ノ設備ハ未ダ完全ノ域ニ達セスト雖モ漸次其ノ面目ヲ改メ本年度ニ於テモ必要ニ應ジ校地ノ擴張又ハ變更、校舍ノ増改築ヲ行ヒタルモノ尠カラズ而シテ之等ノ設備ハ近時市町村經濟ノ膨脹ニ當リテ必要ノ範圍ニ止メ冗費ナカラシメシムルニ努メタリ又其ノ一時ニ多額ノ經費ヲ要スルモノニ對シテハ教育資金ノ借用ヲ許可シタルモノアリテ市町村經濟上著シキ影響ナキノミナラス村民又ハ部落民ニ於テ經費又ハ夫役現品ヲ寄附シタル者モ亦尠カラズ

二 學級編制及二部教授ノ狀況

本年度三月一日現在市町村立私立小學校ノ學級數ハ尋常三千八百八十五學級、高等五百八十五學級、合計三千四百七十學級ニシテ一學級平均兒童數尋常五十二人一分六厘、高等四十一人八分三厘ニ當ル之ヲ前年度ニ比スレハ學級數ニ於テ尋常四學級ヲ減シ高等十八學級ヲ増シ尋常高等通シテ十四學級ヲ増シ一學級平均兒童數ニ於テ尋常八分八厘、高等一人五分八厘ヲ増セリ此ノ如ク學級數カ兒童數ノ増加ニ伴ハスシテ尋常ハ却テ減少シ高等モ僅少ナル増加ニ止マリ一學級平均兒童數ハ何レモ増加セリ是レ本年度ニ於テモ勉メテ市町村立小學校ノ學級整理ヲ行ヒタルニ依レルモノナリ而シテ學級整理ハ其ノ餘地アル所ニ止メシメタルヲ以テ之カ爲メ兒童教育上尠モ支障アリシヲ認メス

本年度一學校最多學級數ハ尋常小學校二十八學級、尋常高等小學校二十七學級、高等小學校二十四學級ニシテ單級編制ノ學校ハ尋常小學校五十二校、高等小學校二校ナリ之ヲ前年度ニ比スレハ最多學級數ニ於テ尋常小學校、高等小學校ニ増減ナク尋常高等小學校ニ一學級ヲ減シ單級編制ノ學校ニ於テ尋常小學校ニ四校ヲ減シ高等小學校ニ増減ナシ

本年度末現在二部教授ヲ施行セル小學校ハ五十校二百二十八學級ニシテ前年度ニ比スレハ五校ヲ増シ二十學級ヲ減セリ而シテ二部教授ハ主トシテ廣島市ニ於ケル各尋常小學校第一學年兒童ノ全部ト吳市ニ於ケル同第二學年以下ノ全部トニ施行セルモノニシテ何レモ教室ノ不足セルニ依ル其ノ他町村立小學校ニ於ケルモノハ多クハ校舍建築中ノ短期間ニ止マルモノナリ

三 公立學校配置ノ狀況

管内市町村立小學校ハ概シテ適當ノ位置ニ在リ而シテ近時地方費負擔ノ輕減ヲ圖ル爲メ其ノ廢合ヲ行ヒシモノ尠カラサレトモ何レモ通學上不便ナキ範圍ニ於テシ且ツ僻地幼年兒童ノ爲メハ適宜分教場ヲ設置シテ通學上不便ナカラシメタリ

四 私立學校ノ狀況

本年度末現在私立學校ノ數ハ尋常小學校一校、尋常高等小學校四校、合計五校ニシテ前年度ニ比シ増減ナシ而シテ私立小學校ハ私人團體カ陸海軍人ノ子弟ノ爲メニ設置セルモノ及ビ宗教團體ノ設置セルモノニシテ其ノ設備及ヒ教員ノ配置並ニ授業ノ狀況ハ公立小學校ト軒輊ナク何レモ相當ノ成績ヲ示セリ

五 補習科及加設科目ニ關スル狀況

本年度末現在補習科ヲ設ケル小學校ハ市町村立九校內尋常補習三、高等補習六ニシテ前年度ニ比シ二校(高等補習)ヲ減セリ而シテ其ノ教授ハ何レモ正教科ノ教授時間內ニ於テ行フモノナリ

本年度末現在加設科目ヲ課スル小學校ハ尋常小學校ニ於テ手工科ヲ課スルモノ本校四百三十九校分教場三十五校、合計四百七十四校ニシテ前年度ニ比シ本校三十三校ヲ減シ分教場十一校ヲ増セリ高等小學校ニ在リテハ農業科、手工科ヲ主トシ商業科之ニ次キ各校悉ク一科乃至三科ノ實業科目ヲ加設セリ

六 授業料ニ關スル狀況

本年度三月一日現在授業料ヲ徵收スル市町村立小學校ハ尋常小學校三十一校、高等小學校二百七十八校、合計三百九校ニシテ高等小學校ニ於テ全ク授業料ヲ徵收セルモノ二十一校アリ之ヲ前年度ニ比スレハ授業料ヲ徵收スル尋常小學校一校、同高等小

學校二十二校ヲ増シ之ヲ徵收セル高等小學校二校ヲ減セリ而シテ尋常小學校ニシテ授業料ヲ徵收スル町立ニ係ルモノ二校アル外總テ市立ニ係ルモノナリ
授業料ノ定額ハ尋常小學校ニ於テハ最多貳拾錢、最寡拾錢、平均拾六錢、高等小學校ニ於テハ最多四十五錢、最寡貳錢、平均貳拾四錢六厘ニシテ學校設置區域外ヨリ入學セル者ニ對シテハ一般ニ増額徵收シ一家ヨリ二人以上就學セル者ハ其ノ一人ヲ全額トシ他ハ減額徵收スルヲ例トセリ

七 教員ニ關スル狀況

本年度末現在管内市町村立小學校教員ノ總數ハ尋常小學校ノ教授ニ從事スル者四千五十九人內本科正教員二千五百七人、高等小學校ノ教授ニ從事スル者七百三十人內本科正教員五百七十三人、教員總數四千七百八十九人內本科正教員三千八十人ナリ之ヲ前年度ニ比スレハ教員總數ニ於テ八十七人ヲ増シ本科正教員百六十四人ヲ増加シタリ今本科正教員數ヲ以テ年度內三月一日現在市町村立小學校學級數ニ對スルニ尋常小學校、高等小學校ヲ通シテ千三百五十七人ノ不足ヲ示セリ然レトモ之ヲ前年度ニ比スレハ其ノ不足數百五十人ヲ減シ學級數ニ對スル本科正教員ノ不足數ハ漸次減少スルニ至レリ是レ近時學級整理ノ結果學級數ノ増加セサルニ反シ師範學校卒業者ヲ増加シタルト教員檢定合格者ノ多數アリシトニ依レルモノナリ

管内ニ於ケル本科正教員ノ供給ハ男女師範學校本科第一部及男子師範學校本科第二部卒業者ヲ以テスルノ外私立教員養成所及公私立高等女學校補習科卒業者等ノ無試験檢定合格者並ニ一般試験檢定ノ合格者ニ依レリ

本年度末現在管内市町村立小學校教員ニシテ五年以上管内市町村立小學校ニ勤續セル者千八百三十人ニシテ前年度ニ比シ百三十五人ヲ増シタリ而シテ教員ノ進退ニ關シテハ其ノ銜階ヲ慎ミ成ル可ク同一學校ニ勤續セルモノノ方針ヲ執レリ然レモ猶ホ各種ノ事情ニ依リ異動ノ尠カラサルハ遺憾トスル所ナリ

小學校教員ノ待遇一般向學心ノ進歩ト教員ノ勤勉トニ伴ヒ漸次良好ニ赴キツ、アリ本年度末現在本科正教員ノ月俸平均額ヲ前年度ニ對比スレハ左ノ如シ

種 別	尋 常 小 學 校 ノ 教 授 ニ 從 事 ス ル 者				高 等 小 學 校 ノ 教 授 ニ 從 事 ス ル 者	
	小學校本科正教員ノ資格ヲ有スル者		尋常小學校本科正教員ノ資格ヲ有スル者		男	女
	男	女	男	女		
本 年 度	23,874	17,056	18,948	13,499	25,820	18,359
前 年 度	23,647	16,926	18,766	13,145	25,676	18,488
増 減	増 227	増 130	増 182	増 354	増 144	減 29

本年度末現在市町村立小學校教員住宅ヲ施設セル町村百三十、住宅戶數二百十九、住宅料又ハ住宅賃借料ヲ支給スル町村三十三ニシテ前年度ニ比シ住宅施設ノ町村八、住宅戶數十四ヲ増シ住宅料又ハ住宅賃借料ヲ支給スル町村ニ増減ナシ而シテ本縣ハ前年度ニ繼續シテ教員住宅建設ニ對シ經費ノ半額以內ヲ補助シテ其ノ建設ヲ獎勵セル外本年度ヨリ住宅料及住宅賃借料ヲ支給スル町村ニ對シテモ其ノ經費ノ三分ノ一以內ヲ補助シテ其支給ヲ獎勵シタルヲ以テ將來益々其ノ普及ヲ見ントス
市町村立小學校教員年功加俸ハ其ノ支給人員第一次加俸ニ在リテハ勤續五年以上ニ達シタル者ノ殆ント全部ニ及ビ第二次加俸ニ在リテハ更ニ勤續五年以上ニ達シタル者ノ七割強ニ達セリ今加俸年額ヲ示セハ左ノ如シ

種 別	年 功 加 俸		特 別 加 俸			
	加俸令第三條第二項本文ノ加俸	加俸令第三條第二項但書ノ加俸	加俸令第七條第一項ノ加俸	加俸令第七條第二項ノ加俸	加俸令第七條第三項ノ加俸	加俸令第七條第四項ノ加俸
本科正教員	24	18	36	36	—	—
專科正教員	36	36	36	36	24	12
准 教 員	18	12	—	—	—	—

備考 年功加俸ニ於テ第一次加俸ヲ支給シタル後更ニ五年以上勤續シ成績拔群ノ者ニ特ニ九十六圓ヲ支給スルコトアリ

第四 幼 稚 園

本年度末現在幼稚園ノ數ハ公立一私立十、合計十一ニシテ前年度ニ比シ増減ナシ外ニ女子師範學校ニ附屬幼稚園アリ
幼稚園ノ設備ニ關シテハ適當ノ建物ナリ有シ器具等充實セルモノアリト雖モ私立ニシテ私人ノ經營ニ係ルモノハ概テ普通ノ民屋
等ヲ使用シ其ノ他ノ設備亦充分ナラス
幼兒保育ノ狀況ハ何レモ保母若ハ代用保母ヲシテ其ノ任ニ當ラシメ相當ノ成績ヲ擧ケツ、アリ

第五 盲啞學校

一 學校ノ設置廢止及設備ノ狀況

本年度私人ノ經營ニ依リ盲學校、聾啞學校各一校ヲ創設シテ兩校同一人ノ設立ニシテ同構内ニ設ケ其ノ經費ハ設立者ノ負擔
ト特志家ノ寄附トニ依リ基礎未タ鞏固ナラズト雖モ漸次發展スヘキ見込アリト信ス

設備ニ關シテハ適當ノ校舍ヲ建築シ器械器具等亦之ヲ購入ニ努メ或ハ特志家ノ寄附ヲ受ケ漸次充實シツ、アリ

二 生徒卒業後ノ狀況

未タ該當ノ事實ナシ

三 生徒失官原因ニ關スル調査

年度内三月一日現在盲生、聾啞生ニ就キ失官原因ヲ檢スルニ盲生二十一人中生來失官ノ者一人、營養不賈ノ者二人、麻痺一人、初
生兒膿漏眼六人、腺病六人、視神經消耗症一人、腦膜炎一人、遺傳梅毒三人ナリ又聾啞生十三人中生來失官ノ者一人、外耳炎一人、
腦膜炎八人、打撲三人ナリ

第六 師範學校

一 學校ノ設置廢合及設備ノ狀況

師範學校ハ男子ニ係ルモノト女子ニ係ルモノト各一校アリ兩校トモ校舍ノ設備ハ殆ント完備セルヲ以テ本年度ニ於テハ圖書、
器械器具、標本等ヲ購入シテ益々内部ノ充實ヲ圖リタリ

二 有資格教員ノ教員免許狀ヲ受得シタル事由別

本年度末現在有資格教員ノ數ハ男子師範學校二十一人、女子師範學校十八人、合計三十九人ニシテ前年度ニ比シ二人ヲ増セリ今
其ノ教員免許狀ヲ受得シタル事由ヲ舉ケ左ノ如シ

事由	無試驗檢定ニ依ルモノ				試驗檢定 ニ依ルモノ	合計
	高等師範學校女子 高等師範學校卒業	教員養成所卒業	其 他 官 立 學 校 卒 業	計		
男子師範	13	—	7	20	—	20
女子師範	8	—	1	9	—	12
計	21	—	8	29	—	32
	4	—	1	5	—	6
	—	—	1	1	—	1

備考 本表中△印ヲ付シタルハ女子、●印ヲ付シタルハ他ヨリ兼務ニ係ルモノナリ

三 生徒訓育ノ狀況

生徒訓育ニ關シテハ師範學校ノ特ニ留意セル所ニシテ男子師範學校ニ於テハ訓育ノ效果ヲ擧クルハ全職員ノ共同一致ト職員生
徒間ノ接近トニ依ルコト大ナルヲ認メ毎月一回訓育會ヲ開キテ各生徒ノ性行ニ就キ協議ヲ爲スト共ニ會食、懇談、引見等種々ノ
機會ヲ設ケテ其效果ヲ收メコトヲ努メ生徒引見ニ就テハ職員中ノ生徒世話係ヲシテ每週一回以上自宅ニ引見セシムル外學校
長ハ本科最終學年生ヲ首席教諭ハ各學年正副級長及ヒ特殊ノ生徒ヲ舍務長ハ寄宿舍役員ヲ主事ハ教生ヲ學級主任ハ當該學級生
徒ヲ自宅ニ引見スル等前年度ニ繼續シテ之ヲ實施シタリシカ相當ノ效果アリタルヲ認メ又同校ニ於テハ聯合体操ヲ稱シ每週一
回職員生徒全部同時ニ運動スルコトヲ繼續實行セルカ單リ体育上ノ效果アルノミナラス之ニ依リテ校内ノ統一ヲ助ケルコト勸
シトセス其他年來實施セル強行々軍、長距離競走、不時呼聲等ノ如キハ何レモ困苦欠乏ニ耐フルノ習慣ヲ作り剛健ナル氣風ヲ養
フ等相當有効ナリト信ス女子師範學校ニ於テハ大体從來ノ方針ニ據リシト雖モ形式ニ偏スルトキハ女子ノ通弊タル體態ニ際
ラシムルノ恐アルヲ以テ本年度ニ於テハ活氣ノ旺盛ヲ企圖シ運動ヲ勵行シ快活ナル氣分ヲ作成スルコトニ努メタリ隨テ從來行
ヒ來タリシ反省會ノ動モスレハ女子ノ心情ト合セサルノ點アルヲ認メ級會ト改稱シテ内容ノ改善ヲ圖リ毎日定規ノ運動時ニハ

教員參加シテ戶外ノ遊戲運動ニ力ヲ注キ各學級毎月ノ遠足ニハ主任者必ス之ニ參加シテ引率ノ責務ハ勿論此間ニ個性ノ教養ヲ
企劃セシメテ以テ生徒ノ氣風次第ニ如上ノ方針ニ接近シ來ルニ至レリ而モ之ト同時ニ動靜ノ中庸ヲ失セサルコト女子教育上重要
ナルヲ認メ寄宿舍訓育ニ於テモ專ラ此點ニ留意シ會監ハ勿論教員協心努力シタルヲ以テ偏重スルコトナキヲ得タリト認メ

四 生徒學業ノ進否

男子師範學校ニ於テハ每週一回教務研究會ヲ開キテ受持學科ノ教材及教授法ニ關スル協議ヲ爲シ且ツ批評教授ヲ行ヒテ教授法
ノ研究ニ努メ以テ教授ノ徹底ヲ圖ルト共ニ生徒ヲシテ學校カ平素ノ成績ヲ重シスルコトヲ知ラシメ一層自學自習ヲ獎勵シタル
ヲ以テ何レモ學業ニ勤勉シ其ノ進歩見ルヘキモノアリ特ニ本年度卒業生中成績優秀ノ者比較的多數アリタリ女子師範學校ニ於
テハ前年度ニ於テ久シク缺員ナリシ技能科教員ヲ充實シ且ツ新任者多カリシ爲メ氣分ニ一新ヲ來シ學業ノ進歩漸次顯著トナリ
好學心ヲ喚起シ自發的努力ヲ重シスルノ風甚々大ナリシヲ認メ又大正四年度ヨリ本科第二部生ヲ教養スルコトトシ本年度末ニ
於テ入學試驗ヲ舉行シ同校生徒ト學力對比ノ機會ヲ得タルヲ以テ精査考察ノ結果生徒ノ實力ヲ確認シ得タルカ相當學力ノ充實
セルコトヲ認メタリ

五 生徒修學旅行ノ狀況

男子師範學校ニ於テハ本科第一部第一、二學年ニ動植物採集及標本製作ノ目的ヲ以テ管内ニ數泊ノ旅行ヲ爲サシメ同第三、四學
年ニ地理歴史ニ關スル見學ノ目的ヲ以テ第三學年ハ九州ニ第四學年ハ東京大阪ノ二府及ヒ三重奈良ノ二縣ニ旅行セシメタル外
同第四學年ノ爲メニハ學年ノ終ニ於テ生徒ヲ甲乙ノ兩組ニ分テ管内旅行ヲ行ヒ地方小學校ノ實際ヲ觀察セシメタリ女子師範
學校ニ於テハ本科第一部第三學年ニ地理歴史ニ關スル見學ノ目的ヲ以テ京阪地方及東京ニ旅行セシメ同第四學年ノ爲メニハ男
子師範學校ト同シク管内小學校ノ參觀旅行ヲ行フ等兩校トモ大体前年度ト異ナルコトナシ而シテ旅行ニ關シテハ兩校トモ僅メ
視察研究スヘキ事項ヲ指示シテ之ニ關スル準備ヲ整ヘシメ特ニ男子師範學校ニ於テハ一定ノ旅行手帳ヲ用井見學シタル事物ニ
就テノ感想等ヲ記述セシメタリ又兩校トモ歸校後ハ其ノ屬シタル所ヲ整理シ或ハ談話ニ或ハ文章ニ之ヲ發表セシメテ其ノ效果
ヲ大ナラシメンコトニ努メタリ而シテ其ノ經費ハ一部ヲ縣費ヨリ支給シ一部ハ生徒ノ積立金ヲ以テ之ヲ支辨セシメタリ

六 入學者ノ狀況

本年度ニ於ケル生徒募集ハ本科第二部男二學級、豫備科男女各二學級ニシテ其ノ入學志願者ハ本科第二部百四十六人、豫備科男
四百十一人、女百五十六人、計五百六十七人ニシテ内入學者本科第二部六十六人、豫備科男八十二人、女八十人、計百六十二人ナ
リ之ヲ前年度ニ比スレハ入學志願者ニ於テ本科第二部ニ二十八人ヲ増シ豫備科ニ男九十四人、女二十三人ヲ減シ入學者ニ於テ
本科第二部ニ七人、豫備科ニ男二人、女一人ヲ増セリ而シテ前年度豫備科卒業生ニシテ本科第一部ニ入學シタル者男七十九人、女
七十六人ニシテ前年度ニ比シ男五人ヲ減シ女五人ヲ増セリ今入學者ノ父兄ノ職業別ヲ示セ左ノ如シ

職業	農	業	工	業	商	業	其	他	計
男子師範		48		3		6		22	79
女子師範		35		—		9		22	66
合 計		48		3		15		44	145
男子師範		29		2		16		29	76
女子師範		40		1		13		26	80
合 計		200		7		49		127	383

七 卒業者就職ノ狀況

本年度卒業者ハ本科第一部男七十九人、女三十四人、同第二部男六十六人、合計百七十九人ニシテ前年度ニ比シ二十六人ヲ増セ
リ而シテ卒業生中高等師範學校ニ入學シタル者男一人、女二人、東京音樂學校ニ入學シタル者女一人、母校訓導ニ就職シタル
者女三人ヲ除キ其他ハスヘテ管内市町村立小學校ニ就職シタリ今其ノ初任俸給額ヲ示セ左ノ如シ

月俸額	拾八圓	拾七圓	拾五圓	拾四圓	計
男子師範	75	3	—	—	78

學 校	月 俸 額					計
	拾 八 圓	拾 七 圓	拾 五 圓	拾 四 圓		
本科第二部	31	35	—	—	—	66
女子師範 本科第一部	—	—	15	12	—	27
合 計	106	38	15	12	—	171

八 附 屬 小 學 校 ノ 狀 況

附屬小學校ハ男女師範學校ニ係ルモノ各一校及男子師範學校ニ係ル代用附屬小學校一校アリ代用小學校ハ村立小學校ヲ代用セルモノニシテ専ラ村落小學校ノ實際的研究ヲ行ヘリ

設備ニ關シテハ兩校トモ内部ノ設備チ一層充實シタル外前年度ニ比シ大差ナシ

教員ハ男子師範學校ニ在リテハ訓導二十六人、女子師範學校ニ在リテハ訓導十二人、合計三十八人ニシテ前年度ト同數ナリ而シテ訓導ノ專科ニ係ル者ノ外ハ何レモ本縣師範學校本科卒業者中ノ成績優良ナル者ニシテ多クハ多年ノ經驗ヲ有シ教生指導ノ傍常ニ諸般ノ研究ヲ爲シ或ハ印刷物ヲ以テ或ハ其ノ校主催ノ研究會又ハ其ノ他ノ機會ニ於テ研究ノ結果ヲ公表シ本縣小學教育ニ關シ寄與スル所尠カラサリト認ム

九 附 屬 幼 稚 園 ノ 狀 況

附屬幼稚園ハ前年度ニ於テ女子師範學校ニ創設シタルモノニシテ未タ十分ナル成績ヲ擧ケルニ至ラズト雖モ本年度ニ於テ園兒ヲ增加シ保姆ヲ増員シ設備モ亦適當ニ之ヲ整ヘタリ

十 講 習 科 其 他 臨 時 施 設 ニ 關 ス ル 狀 況

講習科ハ本年男子師範學校ニ於テ甲種講習科チ一回開催シタリ其期間ハ一箇月トシ講習生四十一人ハ之ヲ各郡市ニ配當シテ優良ナル教員ヲ選出セシメ教育、國語、歴史、地理ノ四科目ニ就キ講習セシメタリ其他女子師範學校ニ於テ生徒兒童ノ成績品展覽會ヲ開催シタルカ其ノ狀況ハ教育品展覽會ノ項ニ於テ記述スヘシ

第 七 中 學 校

一 學 校 ノ 設 置 廢 止 及 設 備 ノ 狀 況

本年度未現在管内中學校ノ數ハ縣立五校、私立五校、計十校ニシテ前年度ニ比シ増減ナシ設備ニ關シテハ縣立福山中學校ニ於テ校舍一棟ヲ建築シテ不完全ナル教室ヲ改メタリ其ノ他圖書、器械器具、標本等ハ各校トモ之カ購入ニ努メ益々其ノ充實ヲ圖リタリ

二 有 資 格 教 員 ノ 教 員 免 許 狀 受 得 シ タ ル 事 由 別

本年度未現在有資格教員ノ數ハ縣立八十八人、私立六十四人、合計百五十二人ニシテ前年度ニ比シ合計ニ於テ十五人ヲ増シタリ今其ノ教員免許狀ヲ受得シタル事由ヲ擧ケルハ左ノ如シ

事 由	無 試 驗 檢 定 ニ 依 ル モ ノ							試 驗 檢 定 依 依	合 計
	高等師範學校卒業	教員養成所卒業	帝國大學卒業	其他ノ官公立學校卒業	私立學校卒業	經歷ニ依リ認定	計		
縣立廣島	9	1	1	—	—	—	11	9	20
同 福山	1	—	—	—	—	—	1	—	1
同 三 次	2	2	—	2	5	—	14	6	20
同 忠 海	5	—	1	1	1	1	9	4	13
同 吳	1	—	—	—	—	—	1	—	1
同 吳	2	2	—	3	1	1	10	2	12
同 吳	8	—	3	—	4	1	16	2	18
同 吳	—	—	1	—	—	—	1	—	1
私立明道	3	—	2	2	—	1	8	3	11
同 日影館	4	—	—	1	3	—	8	4	12
同 修道	7	1	—	1	3	—	12	6	18
同 修道	1	—	—	—	—	—	1	—	1

事 由	無 試 驗 檢 定 ニ 依 ル モ ノ							試 驗 檢 定 依 依	合 計
	高等師範學校卒業	教員養成所卒業	帝國大學卒業	其他ノ官公立學校卒業	私立學校卒業	經歷ニ依リ認定	計		
私立廣陵	4	—	6	1	3	—	14	2	16
同 崇德	—	—	3	—	1	—	4	2	6
合 計	44	6	20	11	21	4	106	40	146
	3	—	3	—	—	—	6	—	6

備考 本表印付シタルハ他ヨリ兼務ニ係ルモノナリ

三 生 徒 訓 育 ノ 狀 況

生徒訓育ニ關シテハ各校ノ最モ留意セル所ニシテ上級生徒ノ修身科ハ概ネ校長ノ擔任シ以テ其校訓育ノ統一ヲ圖リ其ノ他諸般ノ施設ニ依リテ其ノ徹底ニ努力セリ即チ或ハ校訓ヲ定メ訓育綱領ヲ掲ケテ據ルヘキ方針ヲ示シ或ハ修身教授又ハ訓堂訓話ニ依リテ特ニ國民道徳ノ涵養ニ努メ或ハ其ノ前身タル舊藩校ノ精神ヲ繼承シテ精神教育ニ資シ或ハ偉人追慕會、講演會等ヲ開催シテ道徳的情操ヲ養ヒ或ハ禮讓ヲ重シシメテ篤實ナル氣風ヲ顯致シ其他講堂訓話、名士ノ講演、校外監督、家庭トノ連絡等ハ各校ノ皆實施シタル所ニシテ殊ニ縣立學校ニ在リテハ生徒ノ服裝及學資ノ取締ヲ嚴シ且ツ剛健ノ氣風ヲ養成スルノ目的ヲ以テ盛ニ擊劍柔道ヲ奨励セリ而シテ各校ニ於ケル以上諸種ノ施設ハ漸次其ノ實績ヲ擧ケツ、アリティ雖モ向一層ノ努力ヲ要スルモノアルヲ認ム

四 生 徒 學 業 ノ 進 否

生徒學業ノ進歩ニ關シテハ各校トモ或ハ優良ナル教員ノ補充ニ努メ或ハ授業日數ノ増加ヲ圖リ或ハ教材及教授法ノ研究ヲ爲スト共ニ生徒ニ對シテハ出席ヲ奨メ學習ヲ勵マシ特ニ學業ノ劣等ナル生徒ニ對シテハ補充教授ヲ行フ等專ラ學業ノ進歩ヲ圖リタルヲ以テ概テ良好ノ成績ヲ示セリ

五 生 徒 修 學 旅 行 ノ 狀 況

生徒ノ修學旅行ハ本年度私立ニ係ルモノ三校ヲ除ク外ハ其ノ高學年ニ限リ地理歴史ニ關スル見學ノ目的ヲ以テ京阪地方若ハ九州地方ニ向テ實施シタリ而シテ之カ經費ハ平素ノ積立金ヲ以テ一時ニ多額ノ出費ヲ要セサルニ依リ生徒ハ概テ之ニ參加セリ其ノ他低學年ノ管内若ハ近縣ニ一泊ノ旅行ヲ行ヒタルモノアリタリ

六 入 學 志 願 者 及 入 學 者 ニ 關 ス ル 狀 況

本年度管内中學校入學志願者ハ第一學年ニ係ルモノ縣立千九百七十二人、私立八百七十六人、合計二千八百五十八人ニシテ内入學者縣立五百六十三人、私立四百九十七人、合計千六百人ナリ之ヲ前年度ニ比スルハ合計ニ於テ入學志願者七十一人、入學者二十四人ヲ減シタリ而シテ私立中學校ノ多クハ第二學年乃至第四學年ニ係ル補缺募集ヲ行ヒタルカ何レモ相當ノ入學志願者アリタリ今本年度入學者ノ父兄ノ職業別ヲ示セハ左ノ如シ

學 校	學 年	職 業					計
		農 業	工 業	商 業	其 他		
縣立廣島	第一學年	18	—	—	38	7	131
	其他	—	—	—	—	—	6
同 福山	第一學年	50	—	4	17	38	100
	其他	2	—	—	1	—	5
同 三 次	第一學年	54	—	5	12	28	94
	其他	1	—	—	—	—	1
同 忠 海	第一學年	37	—	11	24	24	96
	其他	1	—	—	—	—	1
同 吳	第一學年	17	—	31	32	58	133
	其他	—	—	1	—	1	2
私立明道	第一學年	12	—	1	—	4	20
	其他	38	—	—	11	25	74

學 校	學 年	職 業					計
		農 業	工 業	商 業	其 他	計	
私 立 日 影 館	第 一 學 年	63	1	6	10	80	
	其 他	29	1	3	1	34	
同 修 道	第 一 學 年	46	—	41	65	152	
	其 他	18	4	12	16	50	
同 廣 陵	第 一 學 年	50	7	36	68	161	
	其 他	54	3	11	30	98	
同 崇 德	第 一 學 年	29	—	4	51	84	
	其 他	—	—	—	—	—	
合 計	第 一 學 年	376	62	213	409	1,060	
	其 他	143	9	38	81	271	

七 補 習 科 ノ 狀 況

管内中學校中私立崇德中學校ヲ除ク外ハ何レモ補習科ヲ設置セリ但シ私立明道中學校ニ於テハ本年度入學者ナシ修業年限ハ私立明道中學校ニ於ケル一箇年ヲ除ク外ハ總テ六ヶ月トシ年度内九月ヲ以テ修了セシム面シテ入學者ハ主トシテ高等ノ學校ニ入學セントスル者ニシテ其ノ受験等ノ爲メ出席常ナラサル者多ク中途退學スル者亦少カラス

第 八 高 等 女 學 校

一 學 校 ノ 設 置 廢 合 及 設 備 ノ 狀 況

本年度末管内高等女學校ノ數ハ實科ノ設ケナキ高等女學校縣立二校、市立一校、實科ノ設ケアル高等女學校市立一校、私立一校、實科高等女學校郡立一校、町村立二校、私立四校、合計十二校ニシテ前年度ニ比シ實科高等女學校一校ヲ増シタリ
設備ニ關シテハ縣立福山高等女學校ニ於テ寄宿舎一棟及附屬建物ヲ建築シ屋外体操場ヲ整理シ其他圖書、器械器具、標本等ヲ多數購入シテ設備ヲ充實シ其ノ他ノ公立私立ニ係ル學校ニ在リテモ設備ヲ充實シテ一層ノ完備ヲ圖リタリ

二 有 資 格 教 員 ノ 教 員 免 許 狀 ヲ 受 得 シ タ ル 事 由 別

本年度末現在有資格教員ノ數ハ男五十七人、女四十五人、合計百二人ニシテ前年度ニ比シ十五人ヲ増シタリ今其ノ教員免許狀ヲ受得シタル事由ヲ學ケレハ左ノ如シ

事 由	無 試 驗 檢 定 ニ 依 ル モ ノ					試 驗 檢 定 ニ 依 ル モ ノ	合 計
	高 等 師 範 學 校 女 子 高 等 師 範 學 校 卒 業	教 員 養 成 所 卒 業	帝 國 大 學 卒 業	其 他 ノ 官 公 立 學 校 卒 業	私 立 學 校 卒 業		
縣 立 廣 島	4	—	1	1	—	6	8
同 福 山	3	—	—	1	1	5	8
	1	—	—	—	2	3	4
吳 市 立	1	—	2	1	2	6	7
	2	—	—	—	3	5	7
尾 道 市 立	3	1	—	1	1	6	7
	1	—	—	3	1	5	6
私 立 山 中	2	—	—	—	1	3	5
	5	—	—	2	1	8	13
产 品 郡 立 實 科	1	—	—	1	1	3	4
	—	—	—	—	—	—	—
可 部 町 立 實 科	1	—	—	—	—	1	2
	1	—	—	—	—	1	2

事 由	無 試 驗 檢 定 ニ 依 ル モ ノ					試 驗 檢 定 ニ 依 ル モ ノ	合 計
	高 等 師 範 學 校 女 子 高 等 師 範 學 校 卒 業	教 員 養 成 所 卒 業	帝 國 大 學 卒 業	其 他 ノ 官 公 立 學 校 卒 業	私 立 學 校 卒 業		
廣 村 立 實 科	—	—	—	—	1	1	1
私 立 西 條 實 科	1	—	1	—	—	2	2
	—	—	—	—	—	—	—
同 進 德 實 科	2	—	—	2	1	5	6
	—	—	—	—	—	—	—
同 日 影 館 實 科	1	—	—	1	2	4	5
	—	—	—	—	—	—	—
同 土 肥 實 科	1	—	—	—	—	1	1
	—	—	—	—	—	—	—
合 計	16	1	3	6	10	36	50
	19	—	1	8	4	32	45

備考 木表△印ヲ付シタルハ女子、※印ヲ付シタルハ他ヨリ兼務ニ係ルモノナリ

三 生 徒 訓 育 ノ 狀 況

生徒ノ訓育ニ關シテハ各校何レモ校長ノ講堂訓話ニ依リテ其ノ統一ヲ圖リ學級主任ヲ定メテ實踐指導ノ任ニ當ラシメ生徒ノ監督ヲ嚴シシ家庭トノ連絡ヲ密ニシテ其ノ教養ヲ慰ラサントシテ努ムル外或ハ直接訓練ヲ爲スタメ毎週回ヲ定メテ校長自ラ生徒數人ト會談シ或ハ偉人烈女ノ肖像ヲ掲ケ其ノ事績ヲ知ラシメテ品性ノ陶冶ヲ圖リ或ハ共同作業ヲ課シテ勤勞ヲ尙ヒ安逸ヲ忌ムノ習慣ヲ養ヒ其ノ他運動ヲ獎勵シテ心身ノ鍛練ヲ行ヒ植物園、花壇ヲ設ケテ趣味ノ養成ニ努ムル等各種ノ施設ニ依リテ其ノ徹底ヲ期セリ

四 生 徒 學 業 ノ 進 否

生徒學業ノ進否ニ關シテハ各校益々適良ナル教員ヲ配置シ生徒ノ勤勉ヲ獎勵シ教員相互ニ激勵シテ學術ノ修養、教授法ノ研究ニ努メ或ハ生徒ノ自發活動ヲ促シテ理解力ト興味トヲ養ヒ進テ自ラ探究スルノ習慣ヲ得シムル等専ラ學業ノ増進ヲ圖リタルヲ以テ概シテ進歩ノ狀況ニ在リト認ム

五 入 學 者 ニ 關 ス ル 狀 況

本年度第一學年入學志願者ハ本科九百三十九人、實科二百九人、合計千四百四十八人、内入學者ハ本科四百七十人、實科百九十九人、合計六百六十九人ニシテ前年度ニ比シ合計ニ於テ入學志願者四人、入學者六人ヲ減セリ而シテ縣立高等女學校ノ外ハ第二學年以上ノ補缺募集ヲ行ヒタルカ何レモ相當ノ入學志願者アリタリ今其ノ入學者父兄ノ職業別ヲ示セハ左ノ如シ

學 校	學 年	職 業					計
		農 業	工 業	商 業	其 他	計	
縣 立 廣 島	本 科 第 一 學 年	9	—	—	43	44	90
	其 他	—	—	—	9	9	10
同 福 山	本 科 第 一 學 年	31	—	6	27	40	104
	其 他	1	—	—	2	1	4
吳 市 立	本 科 第 一 學 年	8	—	21	25	51	105
	其 他	—	—	2	3	9	14
尾 道 市 立	本 科 第 一 學 年	7	—	11	8	24	50
	其 他	1	—	—	1	—	2
私 立 山 中	本 科 第 一 學 年	16	—	—	32	23	71
	其 他	—	—	—	—	3	3
私 立 山 中	本 科 第 一 學 年	18	—	8	33	35	94
	其 他	59	—	6	53	73	191

學 校	學 年	職 業					計
		農 業	工 業	商 業	其 他		
芦品郡立實科	實科(第一學年)	26	1		20	3	50
	其 他	8	—		5	1	14
可部町立實科	實科(第一學年)	31	—		9	3	43
	其 他	3	—		—	1	4
廣村立實科	實科(第一學年)	10	—		9	3	22
	其 他	4	1		2	3	10
私立西條實科	實科(第一學年)	—	—		—	—	—
	其 他	27	—		3	9	39
同 進德實科	實科(第一學年)	—	—		—	—	—
	其 他	15	—		2	4	21
同 日影館實科	實科(第一學年)	—	—		7	3	10
	其 他	18	3		23	32	54
同 土肥實科	實科(第一學年)	13	—		8	3	24
	其 他	11	—		1	3	15
合 計	實科(第一學年)	82	—		35	160	193
	其 他	60	—		8	59	127
合 計	實科(第一學年)	87	—		12	61	159
	其 他	107	—		4	35	146
	選 科	33	—		15	9	57

六 補習科選科ノ狀況

管内高等女學校中補習科ヲ設ケルハ縣立廣島、同福山、吳市立、尾道市立、私立山中ノ各校ニシテ入學者ノ多クハ家事ニ關スル事項ノ補習ヲ目的トセルモ卒業後小學校教員ノ職ニ從事セントスル者亦尠カラス又選科ヲ設ケル實科高等女學校ハ廣村立、私立西條、同日影館ノ三校ニシテ入學者ハ主トシテ裁縫科ヲ專修セントスル者ナリ

第九 實業學校

一 學校ノ設置廢合及設備ノ狀況

本年度末現在管内實業學校ノ數ハ甲種程度ノモノ縣立五校、乙種程度ノモノ郡立一校、町村學校組合立一校、計二校、徒弟學校郡立四校(内一校ハ乙種實業學校ニ併置)町村學校組合立一校、私立一校、計六校、實業補習學校縣立一校、郡立一校、市立二校、町村及町村學校組合立三百二十八校、私立十二校、計三百四十校ナリ之ヲ前年度ニ比スレハ徒弟學校一校、實業補習學校六十四校ヲ增加セリ

設備ニ關シテハ徒弟學校以上ノ學校ニ在リテハ縣立職工學校ニ於テ重要ナル器械數點ヲ備付タルト比婆郡立實業學校ニ於テ寄宿舎附屬建物ヲ建築シタルトナリ主トシ其ノ他各校ニ於テモ圖書、器械器具、標本等ヲ購入シテ設備ノ充實ヲ圖リタリ實業補習學校ハ多クハ市町村立小學校ニ附設セルモノニシテ其ノ然ラサルモノト雖モ殆ント皆小學校ノ校舍及器具等ヲ使用セリ

二 教員ノ資格別

本年度末現在徒弟學校以上實業學校ノ教員總數百五十六人ニシテ内有資格者百二十三人ナリ之ヲ前年度ニ比スレハ教員總數七人、有資格者六人ヲ増加シタリ今其ノ有資格教員ノ資格別人員ヲ示セハ左ノ如シ

學 校	學 格	帝國大學又ハ官立學校ヲ卒業シ學士ト稱スルヲ得ル者	文部大臣ノ指定シタル者	文部大臣ノ認可シタル者	計
同 職 工	—	—	10	—	10
同 廣島商業	—	14	1	—	15
同 尾道商業	—	9	1	—	10
同 商 船	—	1	1	—	2
比婆郡立實業	—	5	—	—	5
高田郡吉田町外六箇村學校組合立高田農	—	1	—	—	1
豐田郡立女子技藝	—	2	—	—	2
雙三郡立技藝女	—	1	—	—	1
世羅郡立世羅女	—	1	—	—	1
豐田郡瀬戸町外六箇村學校組合立生口工業	—	2	—	—	2
私立竹原女子實業	—	1	—	—	1
合 計	—	63	22	—	85

備考 本表×印ヲ付シタルハ豫科擔任ノモノ、△印ヲ付シタルハ女子ニ係ルモノ、●印ヲ付シタルハ他ヨリ兼務ニ係ルモノナリ又縣立職工學校關文部大臣ノ認可シタルモノ、ハ六名ハ實習教員ニ係ルモノナリ

實業補習學校訓導ノ專務ノ教員ニ於テ文部大臣ノ指定シタル者十九人アリ兼務ニ係ルモノハ殆ント皆小學校教員ヨリ兼務セル者ニシテ其ノ文部大臣ノ指定シタル者ヲ得サル場合ハ尋常小學校本科正教員ノ免許狀ヲ有スル者ニ限リ其ノ經歷ニ依リ公立私立實業學校教員資格ニ關スル規程第二條ニ依リ之ヲ認可シタルヲ以テ各校皆所要ノ有資格教員ヲ有セリ

三 生徒訓育ノ狀況

生徒ノ訓育ニ關シテハ實業家トシテ適切ナル品性ノ陶冶ニ留意シ各校何レモ校長ノ講堂訓話ニ依リテ其ノ統一ヲ圖リ學級主任ヲ定メテ實踐指導ノ任ニ當ラシメ或ハ生徒ノ個性ヲ調査シ家庭トノ連絡ヲ密接ニシテ其ノ訓練ニ資シ或ハ出席及實習ヲ獎勵シテ勤勉ノ習慣ヲ作り或ハ男生徒ニ對シテハ擊劍柔道ヲ獎勵シテ剛健ナル氣象ヲ養フ等諸種ノ施設ニ依リテ之カ徹底ニ努メ其ノ成績見ルヘキモノアリ近時縣立實業學校卒業生ノ聲價ヲ高メ需要ノ漸次増加セルカ如キハ訓育ノ效果トシテ見ルヘキモノナリト信ス

四 生徒學業ノ進否

生徒學業ノ進否ニ關シテハ各校ノ深ク留意スル所ニシテ適宜ナル教員ノ採擇補充ニ努ムルト共ニ生徒ノ出席ヲ獎勵シテ其ノ智識技能ノ進歩ニ努メタルヲ以テ概シテ良好ノ成績ヲ示セリ

五 生徒實習及修學旅行ノ狀況

生徒ノ實習ハ訓育ト共ニ各校ノ最モ重キヲ置ク所ニシテ益々設備ヲ整頓シ熟練ナル教員ヲ配置シテ專ラ技能ノ練習ヲ圖リ生徒亦實習ニ興味ヲ感シ作業ヲ好愛スルニ至レリ而シテ縣立農學校ニ於テハ縣立農事試驗場ト連絡シテ實習ノ便宜ヲ得得ニ本年度

ニ於テ各種ノ實習ヲ増設シ又民間家畜ノ診察治療ニ應ジテ生徒ヲシテ實習ノ機會ヲ多カラシムルコトニ努メタリ縣立職工學校ニ於テハ一般家屋ノ設計建築及器械器具製作ノ依頼ニ應ジテ生徒ヲシテ其ノ工作ニ從事セシメタルカ特ニ本年度ニ於テハ大正四年春季木縣物産共進會開催ニ當リ生徒ノ技術獎勵ヲ兼テ工業思想普及ノ目的ヲ以テ生徒製作物ノ出品ヲ企圖シタルカ爲メ本年度ニ於テ課シタル實習實ニ多大ナルモノアリタリ縣立商業學校ニ於テハ屢々生徒ヲシテ會社銀行等ノ實務ヲ見學セシメ縣立商船學校ニ於テハ在校中ハ練習船ニ依リテ航海ヲ實地ニ練習シ其ノ第三學年ノ課程ヲ修了シタル者ハ大阪商船會社其ノ他ノ會社船主ニ委託シテ帆船並ニ汽船ニ於テ更ニ三箇年ノ實習ヲ爲サシメ其他ノ諸校亦適當ノ方法ヲ講シ勉メテ實地ノ練習ヲ圖リタリ生徒ノ修學旅行ハ各校概テ之ヲ施行シタルカ就中縣立商船學校ニ於テハ航海練習ノ爲メ經費ヲ以テ食費ヲ補助シ練習船ニ依リテ高學年ノ長期旅行ヲ行ヒ且ツ全校生徒ヲ數組ニ分チテ數日乃至數週ニ亘リ短艇旅行ヲ爲サシメタリ其ノ他ノ縣立學校ニ於テモ各地ノ實業見學並ニ知見ノ開發ヲ目的トシテ高學年ニ對シテハ管外ニ低學年ニ對シテハ管内ニ旅行セシメタリ而シテ之ニ要スル經費ハ平素ノ積立金ニ依リタルヲ以テ生徒ハ概テ之ニ加ハルコトヲ得タリ其他郡立以下ノ各校ニ於テモ亦其ノ高學年ヲシテ管内ニ數泊ノ旅行ヲ試ミタルモノアリタリ

六 學校ト實業トノ關係

實業學校ノ主眼トスル所ハ實際的教育ヲ施スニ在リテ學校ト實業トノ間ニ常ニ密接ノ關係ヲ保マントトハ各校ノ最モ留意スル所ニシテ或ハ時々職員ヲ銀行會社工場等ニ派シテ其ノ實際ヲ觀察セシメ或ハ卒業生ト連絡ヲ保チテ實業界ノ狀況ヲ調査シ其他縣立商業學校長同職工學校長ハ所在市商業會議所評議員ニ列シテ實業界トノ連絡ヲ保チ縣立農學校ニ於テハ地方農會又ハ青年會トノ接觸ニ業メ或ハ試作ノ結果ヲ發表シ或ハ農事講話ノ依頼ニ應ジ縣立職工學校ニ於テハ學校備附ノ器械工具ヲ公開シテ當業者ノ使用ヲ許シ或ハ共進會等ニハ勉メテ學校ノ製作物ヲ出品シ或ハ展覽會ヲ開催シ生徒ノ製作品ヲ販賣シテ學校ノ實實ヲ社會ニ知ラシムルコトヲ圖リ縣立商船學校ニ於テハ校長屢々其ノ實習生ヲ委託セル船主船長等ヲ訪問シテ學校トノ連絡ヲ密接ヲラシメ其ノ他他度ノ實業學校亦展覽會、品評會等ヲ利用シテ地方民ノ學校參觀ヲ勸誘シ學校ノ施設並ニ狀況ヲ地方ニ紹介スルコトヲ努メタリ而シテ縣立學校卒業生ノ就職ニ關シテハ學校長熱心ニ其ノ周旋ニ盡力セルヲ以テ自家營業ニ從事スル者ノ外ハ夫々相當ノ箇所ニ就職シ誠實ニ其ノ職務ヲ服シ益々實業界ノ信用ヲ高メツ、アリ

第十 各種學校

一 學校ノ設置廢止及設備ノ狀況

本年度未現在管内各種學校ノ數ハ小學校ニ類スルモノ十五校、中學校ニ類スルモノ二校、高等女學校ニ類スルモノ二校、實業學校ニ類スルモノ三校、其他ノモノ二十九校、合計五十一校ニシテ前年度ニ比シ四校ヲ減セリ設備ニ關シテハ公立ニ係ルモノハ多クハ小學校舍ノ一部ヲ使用シ其ノ他ノ設備亦別ニ不便ヲ認メ私立ニ係ルモノハ適當ノ校舍ヲ有シ其他ノ設備亦整頓セルモノアリト雖モ多クハ民屋等ヲ使用セルモノニシテ諸般ノ設備猶ホ充實セザルモノ多クカラス

二 學校維持ニ關スル狀況

私立ニ係ル學校中廣島女學校ノ如キ財團法人ヲ組織セルモノ又ハ廣島教員講習所ノ如キ設立者ニ於テ相當ノ資力ヲ有スルモノ若ハ社會ニ信用アリテ其收支相償ヒ優ニ學校ヲ維持ニ堪フルモノアリト雖モ中ニハ其收支相償ハス而モ設立者ノ資力豐ナラサル爲メ維持ニ困難セルモノアリ

三 授業ノ狀況

公立ニ係ル學校ニ在リテハ其ノ教員ノ多クハ他ノ公立學校ヨリ兼務セル者ニシテ何レモ授業ノ狀況良好ナリ私立ニ係ルモノハ中廣島女學校ノ如キハ明治三十六年文部省令第十四號第八條ノ指定ヲ受ケタルモノニシテ常ニ適長ナル教員ヲ配置シ授業ノ成績見ルヘキモノアリ其他ノ學校ニ在リテモ相當ノ教員ヲ採用シ適切ナル授業ヲ爲スモノアリト雖モ猶ホ改善ヲ要スルモノ多クカラス

第十一 學校衛生

學校衛生ニ關シテハ益々其ノ振作ニ努メタルカ近時之ニ留意スルモノ漸次多クナリ本年年度都市ニ於テ學校醫會ヲ開キタルモノ三箇所アリ何レモ學校衛生上必要ナル事項ノ研究又ハ協定ヲ爲シタリ其ノ他學校醫中特ニ斯道ノ爲メ盡心セル者多クカラス本年度特ニ其功勞ノ顯著ナル者一名ヲ選抜シ賞金ヲ授與シテ之ヲ表彰シタリ而シテ學校ニ於ケル清潔方法ハ一般ニ日常及定期ノ二種ニ分チ嚴重ニ之ヲ施行セリ日常清潔方法ハ窓戶ヲ開放シ室內外ノ洒掃ニ止ムト雖モ定期ニ在リテハ年度内數回之ヲ施行シ法令ノ規定ニ從ヒ適當ノ消毒劑ヲ使用シ遺漏ナキヲ期シタリ就中寄宿舍ハ生徒ヲシテ特ニ日常ノ清潔ニ注意セシメ室内ノ換氣

圖リ廢具器物ノ日光消毒ヲ勵行セリ

年度内三月一日現在學校醫置ク學校數ハ四百三十八校ニシテ前年度ニ比シ十四校ヲ増シタリ而シテ學校醫ハ師範學校ニ在リテハ診察醫ヲ兼メタルヲ以テ毎週數回、中學校、高等女學校、實業學校ニ在リテハ毎月數回ノ視察ヲ爲シタリ小學校ニ在リテハ毎月數回ノ視察ヲ爲シタルモノアリト雖モ多クハ年度内數回ノ視察ニ止マレリ今學校醫ノ資格別人員ヲ擧ケルハ左ノ如シ

帝國大學卒業ノ者	五
元東京帝國大學醫學部本科又ハ別科卒業ノ者	三
專門學校及高等中學校醫學部醫學科卒業ノ者	九〇
大阪府京都府愛知縣立醫學校及元府縣立甲種醫學校卒業ノ者	四八
醫術開業試驗ニ及第シタル者	一二一
合計	二六七

生徒兒童ノ健康ニ就テハ各校ニ於テ體育ニ留意シ運動遊戯ヲ獎勵シ適宜遠足又ハ旅行ヲ行ヒ夏季水泳ヲ練習スル等銳意身体ノ發達鍛練ニ努メタルヲ以テ概シテ發達ノ狀態ニ在リ

傳染病預防及消毒ニ關シテハ本年度男子師範學校ニ疑似腸炎扶斯二名、廣島中學校ニ赤痢一名、廣島高等女學校ニ腸炎扶斯二十名ノ傳染病患者ヲ生シタルヲ以テ患者ハ直ニ地方遮病院ニ收容シ寄宿舍其ノ他ノ消毒ハ制規ニ依リ完全ニ之ヲ施行シ一般生徒ノ健康診斷ヲ執行スル等専ラ病毒ノ撲滅ト傳染ノ預防トニ努メタリ殊ニ廣島高等女學校ニ於テハ患者多數ニ上リタルヲ以テ二週間ノ臨時休業ヲ爲シタリ而シテ患者ハ廣島高等女學校生徒四名死亡シ其ノ他ハ何レモ全治シタリ

第十二 學校園學林及樹栽

學校園ハ中學校ニ在リテハ縣立廣島高等女學校ニ於ケルモノ規模廣大ニシテ專屬ノ園丁ヲ置キ其ノ整理其ク行届ケリ之ニ次クハ兩師範學校ニ於ケルモノニシテ何レモ稍廣キ面積ヲ有シ常ニ職員生徒ノ勤勞ニ依リテ之カ整理ヲ爲シ利用ニ關シテモ亦見ルヘキモノアリ其他縣立忠海中學校、豐田郡立女子技藝學校ニ於テ稍見ルヘキモノアル外特ニ記述スヘキモノナシ小學校ニ在リテハ從來其ノ設置ヲ獎勵シタルヲ以テ或ハ特ニ之ヲ設ケ或ハ校地ノ空所ヲ利用スル等規模ノ大小ヲ論セズ殆ソト之ヲ設置セザルモノナキノ狀況ニシテ其中整理利用ノ見ルヘキモノ多クカラス

學林ハ慶應明治三十七八年戰役記念ノ爲メ市町村立小學校記念學林設置規程ヲ設ケ之カ施設ヲ獎勵シタルニ依リ各地ニ之カ設置ヲ見タルカ近時即位記念事業等トシテ設置セルモノ漸次多クナリ加ヘタリ其ノ他學校基本財産蓄積ノ目的ヲ以テ園有林ノ拂下ヲ受ケ適當ノ計畫ノ下ニ植林ヲ行ヘルモノアリ

生徒兒童ノ樹栽ハ從來其ノ獎勵ニ努メタル結果山間地方ノ小學校ニ於テ之ヲ實施シ其ノ成績見ルヘキモノアリ

第十三 教員檢定及免許狀授與

本年度施行シタル小學校教員檢定試驗ハ試驗檢定三回ニシテ無試驗檢定ハ隨時之ヲ施行シタリ

試驗檢定第一回ハ一般小學校教員志願者ニ對シ小學校本科正教員及尋常小學校本科正教員ノ二種ニ就テ之ヲ施行シ小學校本科正教員二人尋常小學校本科正教員三十人ノ合格者ヲ得第二回ハ同シク一般志願者ノ爲メニ各種教員ノ試驗ヲ行ヒ合格者小學校本科正教員四人尋常小學校本科正教員二十五人小學校專科正教員九人、尋常小學校准教員四人ヲ出シ、第三回ハ管内私立廣島教員講習所、同三原教員養成所ノ年度内卒業生ニ對シ尋常小學校本科正教員ノ檢定ヲ行ヒ合格者二十九人アリタリ

無試驗檢定ハ管内私立教員養成所ノ卒業生ニ對スル尋常小學校准教員、高等女學校補習科卒業生ニ對スル尋常小學校本科正教員中學校卒業生ニ對スル小學校本科正教員ノ檢定ヲ主トシ其他各種教員志願者ニ對シ之ヲ施行シタルカ受験者ノ多クハ相當ノ學力ト經歷トヲ有シ合格者尠シテ其ノ好ナリキ

本年度内小學校教員免許狀授與シタルハ師範學校本科卒業生ニ對スル小學校本科正教員免許狀ヲ主トシ年度内檢定試驗合格者ニ對スル各種教員免許狀ニシテ前年度ニ比シ七十四人ヲ減シタリ而シテ其ノ減少ノ理由ハ主トシテ無試驗檢定合格者ノ少ナカリシニ依ル

第十四 教員講習

本年度内教員ノ講習ハ縣、郡、市及縣、市、市私立教育會ニ於テ之ヲ開催シタリ今左ニ主催者ノ種別ニ依リ其ノ狀況ヲ記述ス縣ニ於テ開催シタルモノハ尋常小學校本科正教員學力補習講習會一回夏四期講習會一回ニシテ學力補習講習會ハ前年度ニ續繼シ

テ男子師範學校ニ於テ開催シ期間ニケ月トシ講習修了者男四十九人アリタリ夏期講習會ハ本科正教員及専科正教員男子ノ爲メニ縣立農學校ニ於テ農業ニ關シ二十一日間縣立職工學校ニ於テ工業ニ關シ縣立尾道商業學校ニ於テ商業ニ關シ各十四日間、小學校女教員ノ爲メニ縣立廣島高等女學校ニ於テ裁縫ニ關シ十日間開催シ講習修了者農業九十八人、工業三十九人、商業三十四人、裁縫七十七人アリタリ

郡市ニ於テ開催シタルモノハ廣島市外四郡ニ於ケル夏期講習會ニシテ回数六、兒童心理、教育學、國語、体操、裁縫及算術教授法ニ關シ各其ノ郡市内小學校教員ノ爲メニ六日乃至七日間開催シ講習員四十五人乃至二百七十五人、總人員七百六十六人アリタリ而シテ從來本縣ハ小學校教員ヲシテ學術及管理法、授業法等教員須要ノ諸件ヲ研究練習セシムル爲メ小學校教員練習會ヲ設ケシメ毎月又ハ年數回師範學校其ノ他ノ教員ヲ招聘シ又ハ會員相互ニ研究練習ヲ爲ス外年次練習會トシテ夏期講習會ヲ開カシムルコトハセルカ本年度ハ八郡ニ於テ十九回、倫理學個性研究、地質學、兒童心理學家事、歴史、國民道德、低能兒取扱法、植物學、唱歌、圖畫教授法等ニ關シ三日乃至七日間之ヲ開催シ其ノ講習員二十二人乃至二百六十八人、總人員千六百七十八人アリタリ

教育會ニ於テ開催シタルモノハ廣島縣私立教育會ニ於テ小學校教員夏期講習會トシテ國語、日本歴史ニ就キ六日及七日間ノ二回開催シ其ノ講習員五百一人アリタルヲ主トシ二市八郡私立教育會ニ於テ歴史、社會教育研究、話方研究、個性研究、教育學、心理學、國語算術方教授法ニ關シ何レモ夏期之ヲ開催シ其ノ回数十五、期間三日乃至七日講習員四十八人乃至八百四十人、總員數三千八十二人アリタリ

其ノ外男子師範學校ニ於テ同校本科卒業生ニ對シ其ノ卒業年度ヲ限リテ招集シ四日間一般教育上ノ事項ニ付キ講習ヲ爲シタリ又縣立廣島中學校ニ於テ同校職員ノ事業トシテ小學校教員ノ爲メニ夏期休業中十日間代數學ノ講習會ヲ開催シタリ

第十五 教科用圖書

教科用圖書ノ適否ニ關シテハ師範學校、中學校、高等女學校及實業學校ニ於テハ其ノ採擇ニ當リ慎重ナル調査ヲ遂ケ且ツ撰リニ變更セサル等深ク注意ヲ拂ヒタルヲ以テ不適當ト認ムヘキモノナシト信ス唯實業學校ニ於ケル教科用圖書ハ適宜ナルモノ少キヲ以テ其ノ採擇ニ當リ常ニ困難ヲ感スルヲ遺憾トス而シテ其ノ供給ニ就テハ學校ニ於テ備メ需要冊數ヲ調査シ書肆ニ命ジテ之カ準備ヲ爲サシメタルヲ以テ概シテ支障ナカリシト雖モ交通不便ノ地方ニ於テハ使用期ニ至リ往々供給ノ遲滯セルモノアリタリ

小學校教科書ニ關シテハ常ニ特約販賣所ヲ督勵シテ圖書ノ準備並ニ其ノ送達ヲ怠ラサラシメタルヲ以テ供給上甚々シキ不都合ヲ認メスト雖モ交通不便ノ地方ニ於テハ配本迅速ヲ缺キ使用期ノ初メニ於テ供給不足ノ箇所間々アリタリ

第十六 圖書館

一 設置廢止及設備ノ狀況

本年度末現在圖書館ノ數ハ公立四、私立十五、計十九ニシテ前年度ニ比シ公立一増シタリ而シテ此ノ外本縣ハ前年度ニ繼續シテ廣島高等師範學校ニ圖書ヲ購入シテ寄附シタルカ同校一般人ノ爲メ附設ノ圖書館ヲ公開セルコト從來ト異レコトナシ設備ニ關シテハ公立圖書館ニ在リテハ所在市町村立小學校ニ設置シ私立圖書館ニ在リテハ私立義倉圖書館ノ如ク特設ノ建物ヲ有シ其ノ他ノ設備亦整頓セルモノアリト雖モ多クハ小學校及中學校舍ノ一部若ハ設立者ノ私宅等ヲ使用セルモノナリ而シテ圖書ハ寄贈ニ依ルノ外何レモ實力ノ許ス限リ之ヲ購入シテ漸次其ノ充實ヲ圖レリ

二 閱覽人ノ狀況並ニ閱覽圖書ノ種類

年度内閱覽人總數ハ八万三千百九十三人ニシテ前年度ニ比シ二万四千八百八十八人ヲ減セリ而シテ閱覽人ハ普通圖書館ニ在リテハ學校生徒兒童及教員ヲ主トシ官吏之ニ次キ巡回圖書館ニ在リテハ殆ント地方青年及小學校教員ニ限リ閱覽圖書ノ主ナルモノハ雜誌、傳記、稗史、小説等ニシテ科學ニ關スルモノニ至リテ閱覽者尠少ナリトス

三 巡回圖書館ノ狀況

本年度末現在巡回圖書館ノ數ハ圖書館令ニ依リ設置シタルモノハ八、未ダ設置ノ手續ヲ了セサルモノハ九、合計十七ニシテ其ノ中郡ノ設立ニ係ルモノ一、郡市私立教育會ノ設置セルモノハ八、郡青年會ノ經營セルモノハ七、私人ノ設立ニ係ルモノ一アリ其數ニ於テ前年度ニ比シ増減ナシト雖モ何レモ經費又ハ郡費ノ補助ヲ得テ圖書及文庫ヲ増加シ盛ニ町村又ハ學校ヲ巡回セリ而シテ其ノ閱覽者ハ主トシテ地方青年ニシテ爲メニ讀書趣味ヲ發ヒ智識ノ開發ニ資スル所甚々大ナリト認ム

第十七 教育品展覽會

本年度教育品展覽會ヲ開催シタルハ中學校ニ在リテハ縣立職工學校、三原女子師範學校、廣島郡立實科高等女學校、可部町立實科高等女學校、私立土肥實科高等女學校、生口工業學校ノ各校ニシテ何レモ一回一日乃至三日間之ヲ開キタリ就中職工學校ニ於ケルモノハ同校製作品ヲ觀覽セシムルト同時ニ生徒ノ實習及作業ヲ觀覽セシメ且製作品ノ販賣ヲ爲シタルカ觀覽者二千餘名アリテ工業思想普及上大ナル効果アリタリト認ム又女子師範學校ニ於ケルモノハ卒業證書授與式ニ附帶シテ開催シ主トシテ同校生徒兒童ノ成績品教員ノ製作物等ヲ陳列シ一般ノ觀覽ニ供シタルモノニシテ觀覽者約一千餘名アリタリ是亦小學校教員ノ兒童及一般觀覽者ノ興味ヲ喚起シ相當ノ效果アリタリト認ム小學校ニ在リテハ一日乃至二日間運動會又ハ卒業式等ニ附帶シ或ハ單獨ニ或ハ數校聯合ニテ開催シタルモノハ彭カラス何レモ兒童ノ成績品ヲ主トシ教員ノ製作物若ハ教授用器械標本等ヲ陳列シ通俗ナル理化學實驗等ヲ附加シ兒童ノ外一般地方人ノ觀覽ニ供シタルモノニシテ兒童ノ觀心ヲ促進シ父兄ノ向學心ヲ高ムル上ニ於テ其ノ效果鮮少ナラサリト認ム

第十八 教育會

教育會ハ廣島縣私立教育會及郡市私立教育會ヲ主ナルモノトシ其ノ他郡町村又ハ部落ニ於テ組織セルモノアルモ未ダ其ノ事業ノ見ルヘキモノナシ

廣島縣私立教育會ハ縣内教育關係者ヲ以テ組織セル社團法人ニシテ本年度末現在會員千八百八十二人、財産現金又ハ有價証券三千八百八十七圓、土地三百三坪價額三百三圓建物百四十九坪價額千九百九十九圓、圖書、器械器具等價額二千六百七十七圓、合計八千八百六十六圓有シ基礎最モ確實ナリ其ノ本年度實施シタル事業ノ主ナルモノハ小學校教員ノ養成所ノ目的ヲ以テ教員講習所ノ經營、工業及商業補習夜學校六校ノ經營夏期講習會及通俗講演會ノ開催、通俗講演資料ノ調査、各郡市聯合教育會主催、縣下教育功績者表彰、全國聯合教育會代議員派遣、雜誌「藝備教育」ノ刊行其ノ他教育ニ關スル諸般ノ調査研究等ニシテ其ノ本縣初等教育、實業補習教育、通俗教育等ニ貢獻セル所頗ル大ナルモノアリ殊ニ大正四年度ノ初ニ於テ大規模ナル教育品展覽會開催ノ計畫ヲ樹テ本年度ニ於テ著々其ノ準備ヲ進行シタリ

郡市私立教育會ハ其ノ數十九アリテ就中私立安佐郡教育會ハ社團法人ノ組織ナリ何レモ其ノ郡市内小學校教員及ヒ教育關係者ヲ以テ組織シ市町村吏員又ハ地方有志ノ加ハレルモノハ彭カラス年度末現在會員總數八千九百八十二人ニシテ其ノ年度内施行シタル事業ノ主ナルモノハ廣島市外七郡教育會ニ於ケル巡回文庫ノ經營吳市外一郡市教育會ニ於ケル夏期講習會ノ開催其他各郡市教育會ニ於ケル通俗講演會ノ開催教育視察員ノ派遣、教育上ノ研究調査等ナリ

第十九 青年團體

本縣ハ夙ニ舊來ノ若連中ヲ指導シテ各地方ニ青年ノ夜學ヲ開設スヘキコトヲ獎勵シタリシカ明治三十八年以來小學校ヲシテ社會教育ノ普及發達ヲ圖ラシムルニ及ヒ頓ニ青年會ノ教興ヲ來シ今ヤ管内市町村ニ於テ之カ組織ヲ見サルモノナク更ニ進シテ各郡悉ク郡青年會ヲ組織シ郡内各町村青年會ノ連絡統一ヲ圖ルニ至レリ而シテ市町村青年會ハ何レモ青年ノ智識ノ修養身體ノ鍛練風儀ノ矯正ヲ以テ目的トシ兼テ共同作業、公共事業ノ補助等ヲ行ハントスルモノニシテ當ニ之カ實行ニ努メ其ノ成績見ルヘキモノアリ本年度末現在文部省ノ選奨ヲ受ケタルモノ六團體、縣ニ於テ表彰シタルモノ四十二團體アリ其他、ト雖モ概テ相當ノ成績ヲ示セリ就中補習教育壯丁教育ハ其ノ必行事項ニシテ主トシテ小學校教員之ヲ指導シ多クハ農閑ノ時期又ハ入營前ニ於テ之ヲ實施セリ近時又夜學會ヲ改善シテ實業補習學校ヲ設ケルモノアリ甲斐表十二ニ掲クル私立實業補習學校ハ即チ青年會ニ於テ經營スルモノナリ

第二十 教育ニ關スル法人

文部大臣ノ主管ニ關スル法人ハ社團法人、財團法人各四アリ今左ニ各法人ノ狀況ヲ記述ス
社團法人廣島縣私立教育會ハ明治三十二年九月ノ設立ニ係リ縣内教育關係者ヲ以テ組織セリ其ノ會員數及事業等ハ第十八教育會ノ項ニ於テ記述セル所ノ如シ

社團法人私立安佐郡教育會ハ明治四十三年八月ノ設立ニ係リ安佐郡小學校教員、町村吏員、地方官吏其ノ他有志者ヲ以テ組織セルモノニシテ年度末現在社員千三百六十六人、資産現金及有價証券二千四百四十圓、山林一町七畝歩價額五百圓、器具圖書價額七百二十二圓、合計三千六百六十二圓有シ其ノ本年度内施行シタル事業ノ主ナルモノハ植林及巡回文庫經營、講習會及通俗講演會ノ開催、他府縣教育視察員ノ派遣等ナリ

社團法人竹原書院ハ明治四十三年九月ノ設立ニ係リ賀茂郡竹原町ノ教育熱心家ヲ以テ組織シ年度末現在社員三十二人資金二千

三百六十八圓ヲ有ス其ノ目的トスル所ハ同町教育ノ發達ヲ圖ルニアリテ本年度施行シタル事業ノ主ナルモノハ學生數人ノ學資金貸付文庫開設ノ講演會開催等ナリ

社團法人安佐郡麻下青年團ハ明治四十五年一月ノ設立ニ係ルモノニシテ安佐郡狩小川村麻下部落青年ノ智徳ノ修養、身体ノ鍛練等ヲ以テ目的トシテ年度末現在團員七十七人、財産現金五百三十四圓、建物一棟價額四百五十圓、山林畑宅地等一町九段八畝八歩價額三百四十五圓、圖書器具等價額二百三十八圓、合計千五百六十七圓ヲ有ス其ノ年度内施行シタル事業ノ主ナルモノハ實業補習學校ノ經營、講演會ノ開催、圖書閱覽、見學旅行、共同試作等ナリ

財團法人福山教育會ハ明治三十五年四月設立シ福山地方(深安、沼隈、蘆品、神石ノ各郡)ノ教育ノ上進改良ヲ圖ルヲ以テ目的トスルモノニシテ本年度末現在財産現金及有價証券三万八千九百九十八圓、學資貸與金八千四百五圓、建物價額千三百八十四圓、圖書器具等價額八十四圓、合計四万八千八百七十圓ヲ有セリ其ノ本年度内事業ノ主ナルモノハ同地方出身ノ學生ニ對スル學資金ノ貸與ニシテ本年度末現在貸與生十八人アリ

財團法人私立修道中學校ハ明治三十八年十一月ノ設立ニ係リ本年度末現在財産現金二千五百七十七圓土地二千五百八十八坪價額一万七千六百二十六圓建物五百八十九坪餘價額一万三千六百四十四圓、圖書、器械器具、標本等價額七千四百八十八圓、合計三万八千五百五十五圓ヲ有ス其ノ本年度内事業ノ狀況ハ第七中學校及甲號表五ニ於テ記述セル所ノ如シ

財團法人私立廣島女學校ハ明治三十九年八月ノ設立ニ係リ本年度末現在財産土地一千五百五坪價額七千七百三十九圓建物九十一坪價額六千二百九十圓、圖書、器械器具、標本價額九千九百十六圓、合計二万三千四百五十五圓ヲ有ス其ノ目的トスル所ハ學校ヲ設立シ女子及兒童ヲ教育シ兼テテ幼児ヲ保育スルニ在リテ同校並ニ附屬小學校及附屬幼稚園ヲ經營セリ其ノ本校ニ關スル本年度ノ狀況ハ第十各種學校及甲號表十四ニ於テ記述セル所ノ如シ

財團法人日影館ハ大正三年三月ノ設立ニ係リ教育事業ヲ爲スル目的トスルモノニシテ私立日影館中學校及同日影館資料高等女學校ヲ經營セリ其ノ本年度末現在財産現金及基本財産二万六千四百四十圓、土地價額一万六百六十一圓建物價額二万六千八百九十九圓、備品價額六千六百八十五圓、合計六万三千五百七十六圓アリ而シテ私立日影館中學校ノ狀況ハ第七中學校及甲號表五ニ於テ記述シ私立日影館資料高等女學校ノ狀況ハ第八高等女學校及甲號表六ニ於テ記述セル所ノ如シ

第二十一 縣會、郡會及市町村會

縣會、郡會及市町村會ハ何レモ教育事業ノ重要ナルコトヲ認メ教育ニ關スル經費ハ概シテ良好ノ決議ヲ見タリ即チ廣島縣會ハ大正四年度教育費豫算全部ヲ原案ノ通り可決シタリ各郡會ニ在リテモ郡立諸學校各種教育獎勵費及補助費等次年度ノ教育ニ關スル諸經費ニ對シテ給付ノ異議ナク當局ノ要求ヲ容レタリ而シテ市町村會ニ在リテハ近時市町村費ノ膨脹甚シク人民ノ負擔漸ク重キヲ加ヘ殊ニ農村ニ於ケル米價ノ下落ハ特ニ地方經濟ノ緊縮ヲ要スルヲ以テ教育費ニ就テモ地方ノ狀況ニ顧ミ事業ノ緩急ヲ慮リ適當ナル豫算ノ編製ニ注意シタルヲ以テ多クノ異議ヲ生シタルモノナシ

第二十二 學事關係職員及學事視察

本年度末縣ニ於ケル學事關係職員ハ視學官一人、視學二人、屬五人(内兼務一人)、雇三人、合計十一人ナリ而シテ視學官ハ學事ノ視察其ノ他教育ニ關スル事務ヲ掌リ視學ハ主トシテ小學校ノ視察ヲ爲シ屬ハ學事ニ關スル庶務ニ從事セリ其ノ視學官及視學ノ出張日數ヲ學クレハ視學官五十九日、視學百九日ナリ

郡ニ於ケル學事關係職員ハ郡視學十六人、書記二十五人(内兼務四人)ニシテ郡視學ニ對シテハ小學校ノ視察監督ヲ周ラフシムルコトニ努メタルモ一般ニ庶務多忙ノ爲メ未タ充分ニ其ノ目的ヲ達スルコトヲ得ザリシハ遺憾トスル所ナリ今郡視學ノ年度内出張日數ヲ學クレハ二千二百八十一日ニシテ前年度ニ比シ三十一日ヲ減セリ

市町村ニ在リテハ吳市ニ於テ市視學一人書記二人ヲ置キ其ノ他ニ於テハ一人乃至四人ノ主任書記ヲ置キ學事ニ關スル庶務ニ任セリ而シテ近時町村就學事務ノ整理ヲ督勵セル結果町村長自ラ其ノ主任タルモノアリ

市町村學務委員ハ近時一般ニ就學及出席ノ督勵ニ熱心ニシテ其ノ功勞ノ見ルヘキモノ勸カラス

第二十三 學事獎勵

本年度縣ニ於テ施行シタル學事獎勵ノ主ナルモノハ小學校教員等ニ對スル賞與、實業學校費、小學校教員住宅費、巡回文庫費、通俗教育費、展覽會費補助及ヒ兒童保護團體助成金トス而シテ賞與ハ小學校教員中成績優良ナルモノ並ニ學事ニ功績アル學務委員、學校醫ニ對シテ之ヲ行ヒ賞金及表彰狀ヲ交付シタルモノニシテ其ノ種別金額左ノ如シ

種別	百五十圓	五十圓	三十圓	二十圓	計
教員	1	2	-	-	3
學務委員	-	-	1	-	1
學校醫	-	-	-	1	1
合計	1	2	1	1	5

實業學校費補助ハ管内乙種農學校及徒弟學校並ニ成績優良ナル實業補習學校ニ對シテ教員俸給又ハ手當トシテ徒弟學校以上ノ學校ニ對シテ四百圓乃至千圓ノ範圍内ニ於テ四校、金額三千五百圓ヲ實業補習學校ニ對シテ二十圓乃至八十圓ノ範圍内ニ於テ十校金額五百圓ヲ交付シ其ノ總額四千圓ナリ市町村立小學校教員住宅費補助ハ住宅建設費ニ對シテ其ノ經費ノ二分ノ一以内ニテ總額二千五百圓ヲ交付シ外ニ本年度ヨリ住宅料ヲ支出スル町村ニ對シテ其ノ支出額ノ三分ノ一以内ヲ交付スルコトヲシタルカ未タ一般ニ普及セシムルニ至ラスシテ僅ニ七件補助金額九十四圓ニ過キサリキ巡回文庫獎勵費ハ一文庫ニ對シテ十六圓乃至四十八圓ノ範圍内ニ於テ總額五百七十圓ヲ交付シ通俗教育費補助ハ廣島縣私立教育會ニ六百六十圓ヲ各郡市私立教育會ニ對シテ二十八圓乃至八十二圓ヲ交付シ其ノ總額千八百圓ナリ展覽會費補助ハ廣島縣私立教育會ニ於テ大正四年度ノ初メニ於テ教育品展覽會開催ノ學アルヲ以テ其ノ經費ニ對シテ本年度三百圓ヲ交付シ兒童保護團體助成金ハ貧困兒童ノ就學保護ノ事業ヲ爲ス町村及私設團體ニ對シテ拾圓乃至十五圓ノ範圍内ニ於テ總額六百圓ヲ交付シタリ之等ハ教育振興上相當ノ効果アリタリト信ス
郡市ニ於ケル學事獎勵ノ主ナルモノハ實業補習學校費、教員講習會費教育會費、郡青年會費等ノ補助兒童保護團體獎勵費及成績優良ナル小學校教員、並ニ善行兒童ノ賞與等ニシテ各郡市トモ相當ノ支出ヲ爲シタルカ何レモ効果勸カラサリト認ム

第二十四 公學費

縣ノ支辨ニ係ル本年度教育費ハ縣立學校費經常費金十三万八千二百三十八圓臨時費金三万九千五百七十七圓計金三十七万七千七百五十五圓其他ノ經常費金五千五百八十四圓臨時費金六万九千四百九十六圓計金七万五千八百八十圓合計金四十五万二千八百三十五圓ニシテ其ノ收入ハ縣立學校ニ係ルモノ金九万五千二百九十五圓其他金千四百八十二圓合計金九万六千七百七十七圓ナリ之ヲ前年度ニ比スレハ縣立學校費ニ金一万三千九百九十六圓ヲ増シ其他ニ金一万七千三百三十六圓ヲ増シ收入合計ニ於テ金千五百一十一圓ヲ増セリ而シテ支出ニ於テ經常費ノ増加ハ主トシテ教員俸給ノ増加ニ依リ臨時費ノ増加ハ新營費ノ増加ニ依リ而シテ收入ノ増加ハ主トシテ縣立學校生徒ノ授業料ノ増收ニ依ルモノナリ

郡ノ支辨ニ係ル本年度教育費ハ郡立學校及圖書館費經常費金二万九千八百四十三圓臨時費金四千六百四十九圓計金三万四千四百九十二圓其他ノ經常費金六百七十七圓臨時費金一万六千八百六十九圓計金一万七千五百四十六圓合計金五万二千三百八十八圓ニシテ其ノ郡立學校及圖書館ニ係ル收入ハ金一万一千三百七十二圓ナリ之ヲ前年度ニ比スレハ郡立學校費ニ金二千六百八十七圓ヲ増シ其他ニ金三千三百七十七圓ヲ減シ郡立學校等ノ收入ニ於テ金四千二百五十六圓ヲ増セリ而シテ支出ニ於ケル増加ハ新營費ノ増加ハ主トシテ收入ノ増加ハ雜收入ノ増收アリタルニ依ル

廣島市ニ係ル本年度教育費ハ市立學校費經常費金九万八千七百七十五圓臨時費金三万七千七百五十二圓計金十三万五千五百二十七圓其他ノ經常費金二千三百八十三圓臨時費金千七百八十圓計金四千六百六十三圓合計金十三万九千九百九十圓ニシテ其ノ收入ハ市立學校ニ係ルモノ二万八千六百六十八圓ナリ之ヲ前年度ニ比スレハ支出ニ金一萬二千四百四十四圓ヲ増シ收入ニ金二千二百六十二圓ヲ増セリ而シテ支出ノ増加ハ主トシテ教員俸給及修繕費ノ増加ニ依リ收入ノ増加ハ雜收入ノ増收ニ依ル

吳市ニ係ル本年度教育費ハ市立學校費經常費金八万五千三百二十八圓臨時費金一万五千九百九十九圓計金九万五千八百四十七圓其他ノ經常費金五十二圓臨時費金三百十圓計金四百一圓合計金九万六千二百四十八圓ニシテ其ノ收入ハ市立學校ニ係ルモノ金四万一千五百五十七圓ナリ之ヲ前年度ニ比スレハ支出ニ金一万七千二百九十三圓ヲ減シ收入ニ金四千二百五十六圓ヲ増セリ而シテ支出ノ減少ハ新營費ノ減少ニ依リ收入ノ増加ハ主トシテ雜費ノ増收ニ依ル

尾道市ニ係ル本年度教育費ハ市立學校費經常費金三万一千八百八十五圓其他ノ經常費金二百六十圓合計金三万二千二百五十三圓ニシテ其ノ收入ハ市立學校ニ係ルモノ金八千七百六十一圓ナリ而シテ其ノ支出ニ於ケル減少ハ新營費ヲ要セザリシタメナリ

町村ニ係ル本年度教育費ハ町村立學校費經常費金百十五万九千三百三十三圓臨時費金十万一千九百七十四圓計金百二十六万六

千四百九十七圓其ノ他ノ經常費金五千九百九十圓合計金百二十七萬一千六百八十七圓ニシテ其ノ收入ハ金十萬八千八百八十四圓ナリ之ヲ前年度ニ比スレハ支出ニ於テ金六萬七千九百十六圓ヲ増シ收入ニ於テ金一万九百六十五圓ヲ増セリ而シテ支出ノ増加ハ主トシテ教員俸給ノ増加ニ依リ收入ノ増加ハ寄付金及基本財産ヨリ生スル收入ノ増加ニ依ル

第二十五 公 學 資 産

縣公學資産ハ前年度ト大差ナシ縣立學校基本財産ハ總額金三萬八千六百五十五圓ニシテ前年度ニ比シ金二千二百六十九圓ヲ増セリ而シテ其増殖ハ利殖ノ外縣立學校共通基本財産トシテ毎年ノ例ニ依リ縣立學校經費殘餘金一圓ヲ積立テタリ郡公學資産ハ前年度ト大差ナシ

郡立學校基本財産ハ蘆品郡立實科高等女學校ニ於テ金四百十八圓比婆郡立實業學校ニ於テ金三百十三圓ヲ有スルニ過キス市公學資産ハ廣島市ニ於テ校地擴張ニ依リ敷地坪數ト同價額ヲ増加シタル外其ノ他ノ各市ハ前年ト大差ナシ市立學校基本財産ハ何レモ小學校ニ係ルモノニシテ金額廣島市金二萬九千九百六十七圓尾道市金三千五百十四圓吳市金二千五百四圓ナリ

町村公學資産ハ附屬坪數ニ於テ三萬二千二百四十八坪ヲ増加シタリ町村立學校基本財産ハ金額ニ於テ寄付金ノ收入及利殖ニ依リ金五萬一千四百三十三圓ヲ増加シ森林ニ於テ積産ノ結果些少ノ増加ヲ見小學校敷地又ハ校舍トシテ使用セルモノニアリテ整理ノ結果減少セリ

第二十六 教 育 資 金

本年度末現在教育資金總額ハ金十六萬五千五百七十九圓二十八錢六厘ニシテ前年度ニ比スレハ金一万四千二百五十圓三錢三厘ヲ増セリ

本年度新規貸付額六千圓既往貸附金戻入額金三萬一千四百十圓ニシテ年度末現在貸付額金四萬六千三百七十圓ナリ之ヲ前年度ニ比スレハ新規貸付額ニ於テ金二萬八千五百圓ヲ減シ戻入額ニ五千五百七十二圓九十五錢八厘ヲ増シ年度末現在貸付額ニ於テ二萬四千六百九十圓ヲ減セリ

本年度教育基金令第五條ニ依リ支出シタル獎勵金ハ三千九百六十八圓四十四錢ニシテ前年度ニ比スレハ金六百六十四圓二十九錢ヲ増セリ今其ノ種別金額ヲ示セハ左ノ如シ

私立教育會主催教育品展覽會費補助	三〇〇,〇〇〇
學童保護會補助	六〇〇,〇〇〇
小學校教員賞與費	三〇〇,四八〇
尋常小學校本科正教員學力補習講習會費	七二七,九六〇
小學校教員繼續講習會費	二四〇,〇〇〇
通俗教育費	一,八〇〇,〇〇〇
合 計	三,九六八,四四〇

第二十七 市町村立小學校教員加俸資金

本年度支出シタル市町村立小學校教員加俸ハ年功加俸金七萬二千二百二圓五十錢特別加俸金八千五百六十二圓五十錢合計金八萬七千六百六十五圓ナリ之ヲ前年度ニ比スレハ加俸支出額ニ於テ年功加俸ニ金四千四百六十六圓五十錢ヲ特別加俸ニ於テ金百三十一圓ヲ増セリ

本年度本資金ヨリ支出シタル市町村立小學校教員住宅建設補助金二千九十九圓四十八錢ニシテ前年度ニ比シ千五百七十四圓五十八錢九厘ヲ減セリ而シテ該補助ハ市町村立小學校教員住宅建設費ノ對シ實費ノ半額以內ヲ交付シタルト住宅料支出ノ町村ニ對シ其ノ經費ノ三分一以內ヲ交付シタルモノニシテ其ノ住宅建設費補助ノ種別金額左ノ如シ

種 別	町 村	數	戶	數	補 助 金 額
市		—		—	—
町		1		1	120,000

種 別	町 村	別 戶	數	補 助 金 額
村			8	1,885,000
町 村 組 合			—	—
合 計			9	2,005,000

第二十八 將來學事施設上須要ノ件

將來ニ於テ管内學事ニ關シ施設スヘキ事項點カラサルモ今其ノ須要ナルモノヲ舉ケレハ左ノ如シ

- 一、學齡兒童就學及出席ノ實績ヲ舉ケ義務教育ノ普及ヲ完カラシムルコト
- 一、小學校教員ノ意氣ヲ振作シ研究心ヲ喚起シテ其ノ修養ヲ勵マシ一層教育ノ徹底ヲ圖ルコト
- 一、中專學校ニ於テ一層適宜ナル教員ヲ採用シテ生徒ノ學力ノ増進ヲ圖ルコト
- 一、實業補習學校ノ發達並ニ中等程度實業學校ノ改善ニ努メ益々實業教育ノ振興ヲ圖ルコト
- 一、青年會婦女會ノ發達並ニ通俗教育ノ普及ニ努メ一層社會教育ノ振興ヲ圖ルコト

露光量違いの為重複撮影

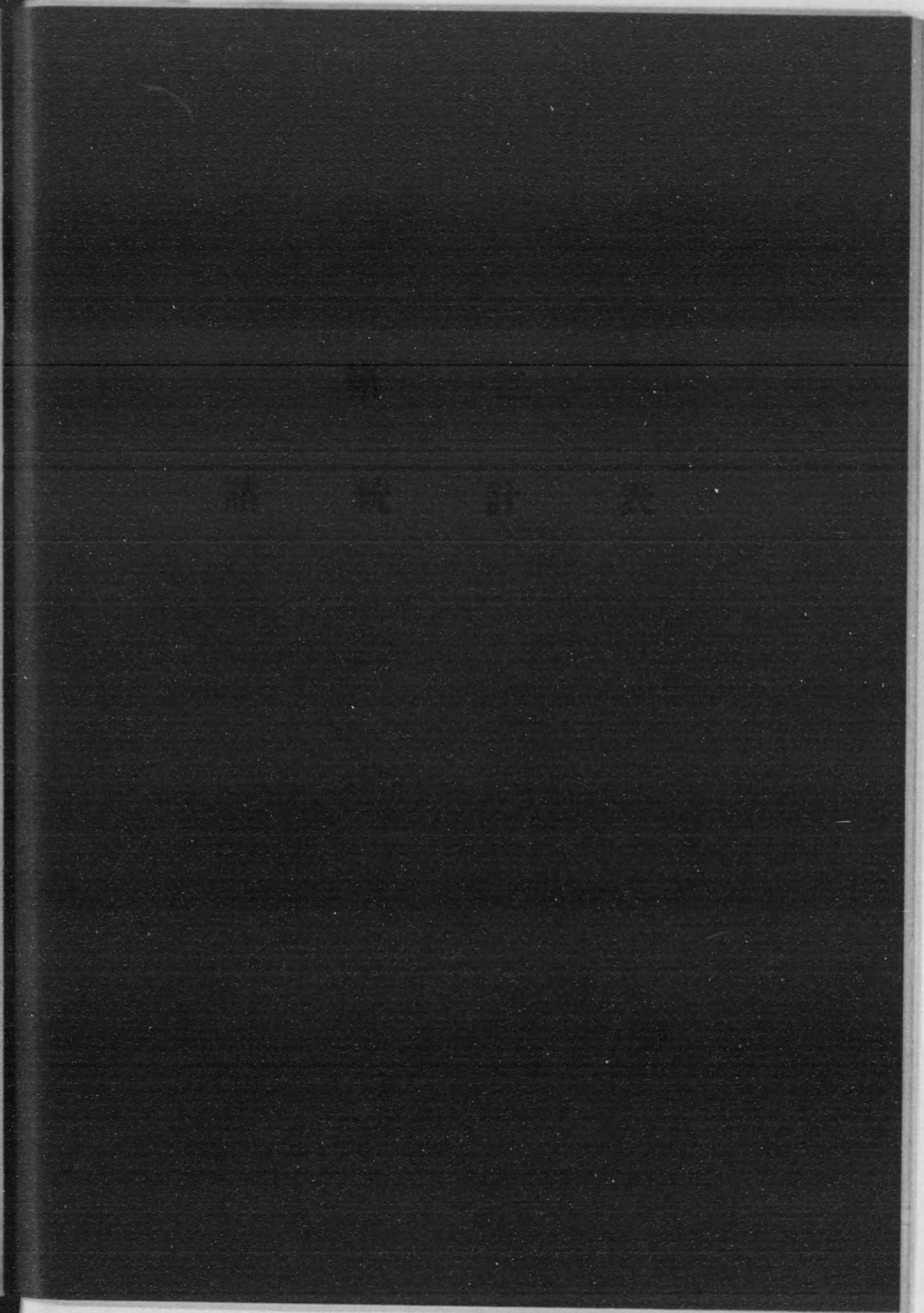
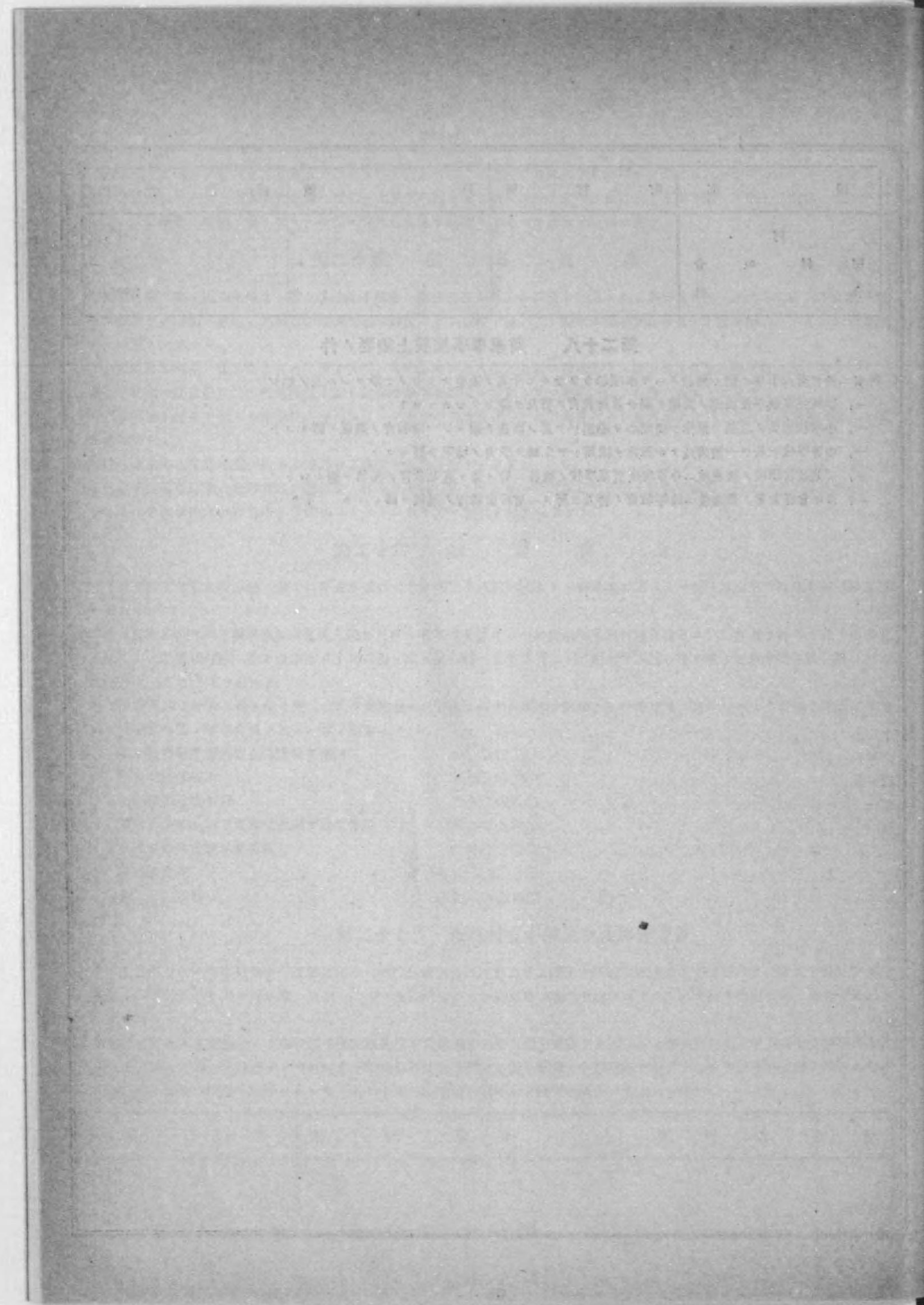

第 二
諸 統 計 表

第一表 戸数人口ト學齡兒童トノ比較 戸数人口 大正三年十二月末日調
學齡兒童 大正四年三月末日調

郡市	戸数	現住人口			學齡兒童			戸數一戸ニ對スル學齡兒童	人口百人中ニ對スル學齡兒童		
		男	女	計	男	女	計		男	女	計
廣島	47,390	84,566	78,469	163,035	11,791	10,534	22,325	0.47	13.94	19.16	13.69
吳	23,616	68,445	54,969	123,414	8,568	7,366	15,934	0.67	12.52	13.40	12.91
尾道	5,541	15,550	15,635	31,185	1,744	1,654	3,398	0.61	11.22	10.58	10.89
市計	76,547	168,561	149,073	317,634	22,103	19,554	41,657	0.54	13.19	13.12	13.11
安藝	26,902	73,568	74,763	148,331	14,349	13,412	27,761	1.03	19.50	17.94	18.72
佐伯	23,041	63,035	62,293	125,328	11,134	10,643	21,777	0.95	17.66	17.09	17.37
安佐	15,177	40,312	39,465	79,777	6,955	6,445	13,400	0.88	17.24	16.33	16.80
山縣	12,597	33,968	32,719	66,687	5,349	5,076	10,425	0.83	15.75	15.51	15.63
高田	13,782	37,504	36,716	74,220	6,120	6,918	13,038	0.95	16.32	18.84	17.57
賀茂	24,459	67,667	66,809	134,476	12,175	11,261	23,436	0.96	17.99	16.86	17.43
豐田	23,980	65,127	66,392	131,519	11,156	10,943	22,099	0.92	17.13	16.80	16.80
御調	22,550	64,037	63,783	127,820	10,663	9,790	20,453	0.91	16.65	15.63	16.00
世羅	7,501	20,689	20,072	40,761	3,558	3,327	6,905	0.92	17.20	16.68	16.94
沼隈	16,871	46,862	47,290	94,152	8,617	8,205	16,822	1.00	18.39	17.35	12.87
深安	17,460	47,891	48,424	96,315	7,818	7,428	15,246	0.87	16.32	15.34	15.83
蘆品	11,680	32,930	34,530	67,460	5,662	5,540	11,202	0.99	17.16	16.04	16.61
神石	5,391	14,823	14,846	29,669	2,397	2,329	4,725	0.88	16.16	15.69	15.93
甲奴	3,753	9,754	10,039	19,793	1,842	1,774	3,616	0.96	18.89	17.67	13.22
雙三	12,350	34,701	34,316	69,017	5,739	5,455	11,194	0.91	16.54	15.90	16.22
比婆	12,841	35,086	34,787	69,873	5,412	5,290	10,702	0.83	15.42	15.21	15.32
町村計	250,335	687,954	687,244	1,375,198	118,945	112,856	231,801	0.95	17.29	16.42	16.86
合計	326,882	856,515	836,317	1,692,832	141,048	132,410	273,458	0.52	16.47	15.83	16.15
大正二年度	326,145	845,202	826,341	1,671,543	138,374	129,743	268,117	0.82	16.37	15.70	15.98
大正元年度	325,583	842,282	824,573	1,666,855	137,973	128,129	266,102	0.82	16.38	15.59	15.96
明治四十四年度	324,149	825,699	811,724	1,637,423	137,734	128,098	265,832	0.82	16.67	15.78	16.23

第三表 學齡兒童百人中就學歩合累年比較 (既ニ就學ノ始期ニ達シタル者)

郡市	男				女				男及女			
	大正三年	大正二年	大正元年	明治四十四年	大正三年	大正二年	大正元年	明治四十四年	大正三年	大正二年	大正元年	明治四十四年
	度	度	度	度	度	度	度	度	度	度	度	度
廣島	98.71	98.51	98.50	99.11	98.64	98.37	98.56	98.82	98.68	98.44	98.53	98.98
吳	99.21	99.18	98.63	99.43	99.08	99.00	98.33	99.17	11.15	99.10	98.50	99.29
尾道	98.98	98.47	99.04	99.46	99.14	99.02	98.48	99.18	99.06	86.74	98.78	99.33
市計	98.93	98.85	98.80	99.23	98.85	98.69	98.69	98.98	98.89	98.78	98.75	99.13
安藝	99.56	99.41	99.22	99.31	99.58	99.11	99.15	99.26	99.57	99.26	99.18	99.29
佐伯	99.44	99.43	99.37	99.46	99.59	99.36	99.31	99.33	99.51	99.34	99.34	99.40
安佐	99.75	99.82	99.77	99.84	99.84	99.76	99.78	99.78	99.79	99.80	99.77	99.81
山縣	99.42	99.43	99.29	99.28	99.11	99.13	99.14	98.90	99.27	99.28	99.22	99.11
高田	99.71	99.52	99.71	99.70	99.51	99.43	99.67	99.52	99.61	99.45	99.69	99.61
賀茂	99.54	99.67	99.56	99.45	99.35	99.60	99.53	99.49	99.45	99.64	99.54	99.47
豐田	99.72	99.72	99.69	99.64	99.53	99.59	99.57	99.61	99.63	99.65	99.64	99.63
御調	99.66	99.65	99.20	99.57	99.35	99.15	98.70	99.59	99.51	99.42	98.96	99.58
世羅	99.71	99.73	99.67	99.73	99.76	99.79	99.48	99.54	99.73	99.76	99.58	99.64
沼隈	99.79	99.67	99.77	99.71	99.75	99.69	99.69	99.59	99.77	99.70	99.73	99.65
深安	99.70	99.67	99.60	99.68	99.73	99.65	99.71	99.61	99.72	99.68	99.65	99.65
蘆品	99.88	99.71	99.59	99.66	99.53	99.64	99.63	99.67	99.61	99.68	99.61	99.66
神石	99.51	99.33	99.58	99.60	99.55	99.31	99.63	99.54	99.58	99.54	99.60	99.57
甲奴	99.69	99.72	99.85	99.57	99.54	99.64	99.56	99.64	99.32	99.55	99.71	99.60
双三	99.64	99.60	99.75	99.61	99.46	99.82	99.64	99.71	99.56	99.53	99.70	99.66
比婆	99.61	99.75	99.72	99.67	99.51	99.58	99.60	99.54	99.56	99.65	99.66	99.60
村町計	99.63	99.61	99.53	99.57	99.44	99.47	99.44	99.50	99.58	99.55	99.49	99.54
合計	99.52	99.49	99.42	99.52	99.44	99.35	99.34	99.43	99.48	99.42	99.38	99.48

第四表 學齡兒童中盲啞者 大正三年度

郡市	盲			啞			者			者		
	人員			人員			人員			人員		
	男	女	計	男	女	計	男	女	計	男	女	計
廣島	—	—	—	—	—	—	4	1	5	—	—	—
吳	1	—	1	—	—	—	4	—	4	1	—	1
尾道	1	—	1	—	—	—	—	—	—	—	—	—
市計	2	—	2	—	—	—	8	1	9	1	—	1
安藝	6	9	15	—	—	—	10	8	18	—	—	—
佐伯	3	7	10	—	—	—	4	9	13	1	1	2
安佐	1	—	1	—	—	—	4	5	9	2	2	4
山縣	2	1	3	—	—	—	2	3	5	1	1	2
高田	—	4	4	—	—	—	2	4	6	1	—	1
賀茂	8	4	12	1	—	1	11	17	28	1	4	5
豐田	7	11	18	1	—	1	9	7	16	2	1	3
御調	5	5	10	—	—	—	2	7	9	—	1	1
世羅	1	1	2	—	—	—	2	—	2	—	—	—
沼隈	—	2	2	—	—	—	2	2	4	—	1	1
深安	2	3	5	—	—	—	6	5	11	2	1	3
蘆品	3	1	4	—	—	—	7	5	12	2	—	2
神石	4	2	6	—	—	—	2	4	6	—	1	1
甲奴	—	1	1	—	—	—	1	2	3	1	2	3
双三	—	3	3	—	—	—	5	—	5	1	2	3
比婆	2	1	3	—	—	—	2	2	4	1	—	1
町村計	44	55	99	2	—	2	71	80	151	15	17	32
合計	46	55	101	2	—	2	79	81	160	16	17	33
大正二年度	44	55	99	1	3	4	72	65	137	27	13	40
大正元年度	48	57	105	2	2	4	76	56	132	28	14	42
明治四十四年度	47	43	90	1	—	1	70	63	133	18	12	30

第五表 小 學 校 大正三年度

郡 市	尋常小學校		尋常高等小學校		高等小學校		合 計	
	本 校	分 教 場	本 校	分 教 場	本 校	本 校	分 教 場	合 計
		教科ノ一部ヲ教授スルモノ		教科ノ全部ヲ教授スルモノ				
廣 島	14	1	2		2	17	1	
吳	11		1		1	13		
尾 道	3				1	4		
市 計	28	1	3		4	34	1	
安 藝	37		26	5	2	64	7	
佐 伯	27	4	29	14		56	18	
安 佐	22		19	4	1	42	4	
山 縣	45		15		3	60	7	
高 田	23		16	2	1	40	2	
賀 茂	24		31	3	1	55	4	
豐 田	33		34	5	1	71	5	
御 調	26	1	20	2	2	49	3	
世 羅	10		13	5	1	25	6	
沼 隈	24		8		5	36	5	
深 安	12		17	3	1	31	4	
蘆 品	18		7	5	1	27	6	
神 石	20	1	6	2	1	27	3	
甲 奴	11		3	3		14	3	
双 三	31	6	9	5	2	42	11	
比 婆	33		17	2		52	2	
町 村 計	396	12	270	60	13	691	90	
合 計	424	13	271	60	13	725	91	
大正二年度	454	11	246	54	16	736	92	
大正元年度	471	21	233	51	14	740	90	
明治四十四年度	503	23	210	43	11	757	81	

本表△印ヲ付シタルハ私立小學校、*印ヲ付シタルハ補習科ヲ置ク學校ニシテ其ノ尋トアルハ尋常科、尋高トアルハ尋常高等兩科ニ係ルモノナリ又尋常高等小學校ノ分教場ハステ尋常科ニ係ルモノナリ

第六表 小 學 校 學 級 大正三年度

郡 市	尋常小學校		尋常高等小學校		高等小學校		合 計					
	正教科	補習科	尋 常		高 等		正教科	補習科	尋 常		高 等	
			正教科	補習科	正教科	補習科			正教科	補習科	正教科	補習科
廣 島	255		12		4		37		255		37	
吳	186		17		4		24		203		28	
尾 道	44		6		1		8		44		8	
市 計	485		17		4		69		502		73	
安 藝	151		234		49		4		385		53	
佐 伯	115		225		41				340		41	
安 佐	72		123		24		10		195		34	
山 縣	96		94		19				160		19	
高 田	80		105		19		3		185		22	
賀 茂	76		249		50		3		325		50	
豐 田	100		224	1	49		9	1	324	1	58	1
御 調	105		169		38	1	6		274	1	44	1
世 羅	28		70		16		2		98		18	
沼 隈	160	1	81		14		18		241	1	32	
深 安	68		138		36	1	8		206		44	1
蘆 品	93		77		20	1	7		170		27	1
神 石	49		24		10		3		73		13	
甲 奴	28		18		7				46		7	
雙 三	110		55		13		9		165		22	
比 婆	66	1	102		23	1			168	1	23	1
町 村 計	1,397	2	1,958	1	428	4	79	1	3,355	3	507	5
合 計	1,882	2	1,975	1	432	4	148	4	3,857	3	580	8
大正二年度	2,032	2	1,830	1	404	6	158	3	3,862	3	562	9
大正元年度	2,124	2	1,749	2	392	4	160	4	3,973	4	552	8
明治四十四年度	2,271	5	1,575	2	338	4	182	5	3,846	7	520	9

本表△印ヲ付シタルハ私立小學校ニ係ルモノナリ

郡 市	本 科 正 教 員				専 科 正 教 員				准 常 用			
	尋 常		高 等		計	尋 常		高 等		計	尋 常	
	男	女	男	女		男	女	男	女		男	女
廣 島	136	99	32	6	273	14	1	7	22	1		
吳 尾 道	85	55	13	7	160	10	1	1	12	12	4	
市 計	248	165	52	16	48	26	3	9	38	13	6	
安 藝 佐 伯 縣	74	17	3	1	95	2			2	11	5	
安 佐 山 高 賀 堂 御 世 沼 深 蘆 神 甲 雙 比	103	46	1	2	197	5			10	15	6	
町 村 計	792	113	63	14	982	27	3	7	37	128	60	
合 計	1,066	271	124	29	1,490	54	9	16	80	182	82	
大 正 二 年 度	795	229	115	11	1,428	35	6	17	90	209	85	
大 正 元 年 度	1,113	264	124	20	1,527	50	4	17	74	198	96	
明 治 四 十 四 年 度	1,752	427	401	33	2,673	81	2	15	140	419	209	

本表X印ヲ付シタルハ尋常高等小學校ニ係ルモノ△印ヲ付シタルハ私立小學校ニ係ルモノナリ又印ヲ付シタルハ他ヨリ

教 員	代 用 教 員				合 計					
	尋 常		高 等		計	尋 常		高 等		計
	男	女	男	女		男	女	男	女	
	8	3	2	6	3	16	144	115	39	13
	16	9	3	5	2	19	106	72	19	10
	3	5	2		7	33	17	8	4	62
	19	22	7	11	2	42	283	204	66	27
	21	36	26		47	106	45	3	1	155
	22	15	19		34	73	27			100
	46	36	17		54	151	70	44	1	266
	8	11	7		20	53	24	7	5	89
	9	27	13		40	86	41	21	4	152
	17	7	18		25	83	37			120
	14	10	13		25	43	24	16	1	87
	11	9	8		18	59	22	3	2	86
	15	15	8		23	69	36	22	1	127
	18	5	14		19	56	28			84
	47	38	20		63	186	80	49	4	819
	20	15	21		38	81	38	8	4	131
	38	37	26		70	169	64	52	15	300
	19	4	18		24	78	35	6	2	121
	21	18	18		37	122	51	39	2	214
	4	1	4		6	21	7	2	2	32
	14	14	2		25	60	12	15	1	101
	17	15	27		45	121	38	19	6	184
	13	14	11		28	71	17	14	5	107
	4	10	8		21	59	17	10		86
	12	32	15		51	119	29	36	8	192
	13	7	15		23	73	33	6	3	115
	10	12	6		19	60	18	20	1	99
	4	7	13		21	43	21	3	1	68
	3	1	3		5	16	10	13		39
	1	1	9		10	24	12			36
	1	4			6	14	2	7	3	29
	15	12	26		39	81	42	8	4	135
	9	7	4		13	42	14	13	2	72
	5	16	28		44	65	35			100
	1	30	7		56	80	24	37	14	155
	189	156	261		9	434	1,076	461	75	1,642
	273	331	190		36	578	1,432	575	445	2,545
	208	178	268		11	476	1,359	665	141	2,222
	274	334	190		36	581	1,453	582	450	2,567
	265	199	295		10	516	1,448	702	145	2,351
	29	292	205		26	544	1,299	554	445	2,351
	29	246	316		12	595	1,563	726	150	2,496
	300	277	168		25	523	1,200	499	393	2,177
	629	555	501		34	1,119	2,730	1,218	497	4,561

兼務ノモノナリ

第八表 小學校正教科兒童續

郡市	修業年限三年ノ高等									兒童總計		
	第一學年		第二學年		第三學年		合計			男	女	計
	男	女	男	女	男	女	男	女	計			
廣島	△63	8,448	△185	7,656	△348	16,104	△402	—	△346	—	△748	—
吳	—	6,601	—	5,430	—	12,031	△101	646	△83	514	△184	1,190
尾道	—	—	—	—	—	—	—	—	—	—	—	—
市計	—	—	—	—	—	—	—	—	—	—	—	—
安藝	—	—	—	—	—	—	—	—	—	—	—	—
佐伯	—	—	—	—	—	—	—	—	—	—	—	—
安佐	—	—	—	—	—	—	—	—	—	—	—	—
山縣	—	—	—	—	—	—	—	—	—	—	—	—
高田	—	—	—	—	—	—	—	—	—	—	—	—
賀茂	—	—	—	—	—	—	—	—	—	—	—	—
豐田	—	—	—	—	—	—	—	—	—	—	—	—
御調	—	—	—	—	—	—	—	—	—	—	—	—
世羅	—	—	—	—	—	—	—	—	—	—	—	—
沼隈	—	—	—	—	—	—	—	—	—	—	—	—
深安	—	—	—	—	—	—	—	—	—	—	—	—
蘆品	—	—	—	—	—	—	—	—	—	—	—	—
神石	—	—	—	—	—	—	—	—	—	—	—	—
甲奴	—	—	—	—	—	—	—	—	—	—	—	—
雙三	—	—	—	—	—	—	—	—	—	—	—	—
比	—	—	—	—	—	—	—	—	—	—	—	—
町村計	449	199	292	154	167	42	898	395	1,293	38,162	35,409	73,571
合計	449	199	292	154	167	42	898	395	1,293	54,704	49,834	104,538
大正二年度	298	158	240	109	136	38	674	305	979	58,073	52,632	110,705
大正元年度	322	146	237	122	121	39	980	307	1,287	60,012	58,824	118,836
明治四十四年度	724	1,028	502	230	—	—	1,524	728	2,252	117,825	103,940	221,765

第九表 小學校補習科兒童 大正三年度

郡市	尋常			高等			合計		
	男	女	計	男	女	計	男	女	計
廣島	—	—	—	—	—	75	—	—	75
吳	—	—	—	—	—	—	—	—	—
尾道	—	—	—	—	—	—	—	—	—
市計	—	—	—	—	—	75	—	—	75
安藝	—	—	—	—	—	—	—	—	—
佐伯	—	—	—	—	—	—	—	—	—
安佐	—	—	—	—	—	—	—	—	—
山縣	—	—	—	—	—	—	—	—	—
高田	—	—	—	—	—	—	—	—	—
賀茂	—	—	—	—	—	—	—	—	—
豐田	—	—	—	—	—	—	—	—	—
御調	—	—	—	—	—	—	—	—	—
世羅	—	—	—	—	—	—	—	—	—
沼隈	—	—	—	—	—	—	—	—	—
深安	—	—	—	—	—	—	—	—	—
蘆品	—	—	—	—	—	—	—	—	—
神石	—	—	—	—	—	—	—	—	—
甲奴	—	—	—	—	—	—	—	—	—
雙三	—	—	—	—	—	—	—	—	—
比	—	—	—	—	—	—	—	—	—
町村計	30	14	44	8	6	14	38	20	58
合計	30	14	44	8	81	89	38	95	133
大正二年度	24	10	34	8	70	78	32	14	112
大正元年度	12	7	19	11	61	72	23	68	91
明治四十四年度	12	72	84	12	184	196	24	256	280

本表×印ヲ附シタル行ハ尋常高等小學校ニ係ルモノナリ又明治四十四年度ニ係ルモノハ單獨ト併置トテ區別セズ

第一二表 小學正教科卒業者 大正三年度

郡 市	尋 常			高 等				合 計			
	男	女	計	修業年限二 箇年ノモノ		修業年限三 箇年ノモノ		計	男	女	計
				男	女	男	女				
廣 島	1,148	1,032	2,180	418	302	720	1,566	26	1,334	2,900	
吳 尾 道	728	514	1,242	313	191	504	1,041	96	705	1,746	
市 計	2,047	1,729	3,776	822	527	1,349	2,869	26	2,256	5,125	
安 藝	626	567	1,193	66	28	94	692	595	1,287		
佐 伯	426	388	814	—	—	—	426	388	814		
安 佐	326	313	639	132	84	216	458	397	855		
山 縣	378	360	738	—	—	—	378	360	738		
高 田	323	323	646	34	27	61	357	350	707		
賀 茂	331	296	627	—	—	—	331	296	627		
豐 田	415	450	865	60	33	93	493	488	981		
御 調	479	449	928	86	49	135	565	498	1,063		
世 羅	147	119	266	30	8	38	177	127	304		
沼 隈	714	706	1,420	52	17	69	870	756	1,626		
深 安	323	274	597	149	—	149	472	274	746		
蘆 品	402	390	792	—	—	35	437	391	828		
神 石	237	186	423	—	—	9	12	189	435		
甲 奴	122	130	252	—	—	—	122	131	253		
雙 三	456	418	874	106	40	146	562	458	1,020		
比 婆	245	240	485	—	—	—	245	240	485		
町 村 計	5,953	5,610	11,563	715	286	1,001	6,834	5,938	12,772		
合 計	8,000	7,339	15,339	1,537	813	2,350	9,703	8,194	17,897		
大 正 二 年 度	8,222	7,161	15,383	1,645	821	2,466	10,003	8,026	18,029		
大 正 元 年 度	8,547	7,342	15,889	1,681	828	2,509	10,351	8,208	18,559		
明 治 四 十 四 年 度	8,927	7,533	16,460	2,052	1,024	3,076	11,088	8,597	19,685		

本表×印ヲ附シタル行ハ尋常高等小學校△印ヲ附シタルハ私立小學校ニ係ルモノナリ

第三一表 小學校補習科卒業者 大正三年度

郡 市	尋 常			高 等			合 計		
	男	女	計	男	女	計	男	女	計
廣 島	—	—	—	—	—	—	—	25	25
吳 尾 道	—	—	—	—	—	—	—	—	—
市 計	—	—	—	—	—	—	—	25	25
安 藝	—	—	—	—	—	—	—	—	—
佐 伯	—	—	—	—	—	—	—	—	—
安 佐	—	—	—	—	—	—	—	—	—
山 縣	—	—	—	—	—	—	—	—	—
高 田	—	—	—	—	—	—	—	—	—
賀 茂	—	—	—	—	—	—	—	—	—
豐 田	—	—	—	8	6	14	—	8	22
御 調	—	—	—	—	—	—	—	—	—
世 羅	—	—	—	—	—	—	—	—	—
沼 隈	—	—	—	—	—	—	—	—	—
深 安	—	—	—	—	—	—	—	—	—
蘆 品	—	—	—	—	—	—	—	—	—
神 石	—	—	—	—	—	—	—	—	—
甲 奴	—	—	—	—	—	—	—	—	—
雙 三	—	—	—	—	—	—	—	—	—
比 婆	—	—	—	—	—	—	—	—	—
町 村 計	10	5	15	8	6	14	1	11	25
合 計	10	5	15	8	31	39	18	36	54
大 正 二 年 度	19	7	26	8	70	78	27	71	104
大 正 元 年 度	10	4	14	11	10	21	21	14	35
明 治 四 十 四 年 度	5	9	14	10	98	108	20	107	127

本表×印ヲ附シタル行ハ尋常高等小學校ニ係ルモノナリ又明治四十四年度ニ係ルモノハ單獨ト併置トナ區別セズ

第一四表 小學校日出席兒童平均數 大正三年度

Table with columns for Prefecture/City (郡市), Gender (男/女), and Average (平均). Rows include 廣島, 尾道, 市計, 安藝, 佐伯, 安佐, 山縣, 高田, 賀茂, 豊田, 御調, 世羅, 沼隈, 深安, 瀬品, 神石, 甲奴, 雙三, 比婆, 町村計, 合計, 大正二年度, 大正元年度, 明治四十四年度.

本表×印ヲ附シタル行ハ尋常高等小學校ニ係ルモノナリ又前年度ニ係ルモノハ單獨ト併置トヲ區別セス

第一五表 小學校日日缺席兒童平均數 大正三年度

Table with columns for Prefecture/City (郡市), Gender (男/女), and Average (平均). Rows include 廣島, 尾道, 市計, 安藝, 佐伯, 安佐, 山縣, 高田, 賀茂, 豊田, 御調, 世羅, 沼隈, 深安, 瀬品, 神石, 甲奴, 雙三, 比婆, 町村計, 合計, 大正二年度, 大正元年度, 明治四十四年度.

本表×印ヲ附シタル行ハ尋常高等小學校ニ係ルモノナリ又前年度ニ係ルモノハ單獨ト併置トヲ區別セス

第一六表 小學校日々出席及缺席児童百人中出席歩合 大正三年度

Table with 7 columns: 郡市 (Prefecture/City), 尋常 (Elementary), 高等 (High), 計 (Total). Sub-columns for 男 (Male) and 女 (Female). Rows include 廣島 (Hiroshima), 吳 (Kure), 尾道 (Ondo), 安藝 (Anki), 佐伯 (Saiki), 安佐 (Asa), 山縣 (Yamagata), 高田 (Takata), 賀茂 (Kamo), 豐田 (Toyoda), 御調 (Gomoto), 世羅 (Sero), 沼隈 (Numakura), 深安 (Fukaya), 蘆品 (Asahiko), 神石 (Kamishi), 甲奴 (Kamikuze), 雙三 (Sowakura), 比婆 (Hibiya), 町村計 (Town/Village Total), 合計 (Grand Total), 大正二年度 (Taisho 2), 大正元年度 (Taisho 1), 明治四十四年度 (Meiji 44).

本表×印ヲ附シタル行ハ尋常高等小學校△印ヲ附シタルハ私立小學校ニ係ルモノナリ又前年度ニ係ルモノハ單獨ト併置トテ區別セズ

第一七表 學級別尋常小學校 大正三年度

Table with 13 columns: 郡市 (Prefecture/City), 學校 (School), 二學級 (2nd Grade), 三學級 (3rd Grade), 四學級 (4th Grade), 五學級 (5th Grade), 六學級 (6th Grade), 七學級 (7th Grade). Sub-columns for 學校 (School) and 兒童 (Children). Rows include 廣島 (Hiroshima), 吳 (Kure), 尾道 (Ondo), 安藝 (Anki), 佐伯 (Saiki), 安佐 (Asa), 山縣 (Yamagata), 高田 (Takata), 賀茂 (Kamo), 豐田 (Toyoda), 御調 (Gomoto), 世羅 (Sero), 沼隈 (Numakura), 深安 (Fukaya), 蘆品 (Asahiko), 神石 (Kamishi), 甲奴 (Kamikuze), 雙三 (Sowakura), 比婆 (Hibiya), 合計 (Grand Total), 大正二年度 (Taisho 2), 大正元年度 (Taisho 1), 明治四十四年度 (Meiji 44).

本表×印ヲ附シタル行ハ尋常高等小學校△印ヲ附シタルハ私立小學校ニ係ルモノナリ

第一九表

學級別尋常

郡市	二學級		三學級		四學級		五學級		六學級		七學級		八學級		九學級		十學級
	學校	兒童	學校	兒童	學校	兒童	學校	兒童	學校	兒童	學校	兒童	學校	兒童	學校	兒童	
廣島	-	-	-	-	-	-	-	-	-	-	-	-	2	748	-	-	-
吳	-	-	-	-	-	-	-	-	-	-	1	18	-	-	-	-	-
尾道	-	-	-	-	-	-	-	-	-	-	-	-	-	-	-	-	-
安藝	-	-	1	3	1	23	3	78	1	22	1	1,06	4	1,631	2	916	2
佐伯	-	-	-	-	1	28	4	80	1	26	10	3,35	1	38	2	879	2
安佐	-	-	-	-	1	36	1	20	1	25	9	3,07	1	75	2	922	1
山縣	2	17	2	22	4	73	-	-	-	-	1	1,00	1	1,18	1	45	-
高田	-	-	-	-	-	-	1	45	3	86	6	1,92	1	65	1	38	1
賀茂	-	-	-	-	1	15	2	47	1	1,52	1	3,31	1	2,11	1	42	1
豊田	-	-	-	-	4	72	4	1,03	5	1,33	11	4,08	1	1,29	1	47	1
御調	-	-	-	-	2	38	1	23	1	27	1	1,85	1	44	3	1,41	1
世羅	-	-	-	-	4	86	3	75	1	62	1	73	1	32	-	-	-
沼隈	-	-	-	-	-	-	-	-	1	32	1	66	-	-	1	47	-
深安	-	-	-	-	1	21	1	22	-	-	1	67	1	1,25	2	98	3
蘆品	-	-	-	-	-	-	1	25	-	-	1	24	1	43	1	39	-
神石	-	-	1	14	1	18	2	49	1	28	-	-	-	-	1	50	-
甲奴	-	-	-	-	-	-	-	-	1	32	1	34	-	-	1	42	-
雙三	-	-	-	-	-	-	2	51	1	26	1	1,00	1	78	1	37	-
比婆	-	-	-	-	1	59	5	1,29	1	84	1	63	-	-	2	97	-
合計	2	17	3	36	25	4,73	31	7,50	26	7,40	69	23,99	28	11,25	22	10,92	12
大正二年度	1	74	3	348	25	2,716	25	5,797	19	5,193	69	23,309	31	12,507	17	7,613	9
大正元年度	1	70	3	313	23	4,335	18	4,307	18	4,739	60	16,833	42	16,814	11	5,043	9
明治四十四年度	1	76	2	212	20	3,918	21	5,128	14	3,886	54	17,832	31	12,720	13	6,111	11

本表△印ノ附シタルハ私立小學校ニ係ルモノナリ

高等小學校

大正三年度

學級	十一學級	十二學級	十三學級	十四學級	十五學級	十六學級	十七學級	十八學級	十九學級	二十學級										
兒童	學校	兒童	學校	兒童	學校	兒童	學校	兒童	學校	兒童										
-	-	-	-	-	-	-	-	-	-	-										
-	-	-	-	-	-	-	-	-	-	-										
-	-	-	-	-	-	-	-	-	-	-										
-	-	-	-	-	-	-	-	-	-	-										
1,001	1	64	2	1,157	1	823	2	1,056	2	1,770	1	1,014	-	-	-	-	-	-		
958	1	642	-	-	2	1,161	2	1,411	1	839	-	-	-	-	-	-	-	1	1,051	
571	-	-	-	-	-	-	-	-	-	-	1	1,042	-	-	-	-	-	-	-	
-	-	-	-	-	-	-	-	-	-	-	-	-	-	-	-	-	-	-	-	
-	-	-	-	-	-	-	-	-	-	-	-	-	-	-	-	-	-	-	-	
478	-	-	1	575	-	-	-	-	-	-	-	-	-	-	-	-	-	-	-	
481	1	581	-	-	1	744	1	770	1	794	-	-	-	-	-	-	-	-	-	
495	-	-	1	483	1	651	3	1,980	1	700	-	-	-	-	-	-	-	-	-	
580	1	581	-	-	-	-	3	2,485	1	721	1	980	-	-	-	-	-	-	-	
-	-	-	1	541	-	-	-	-	-	-	-	-	-	-	-	-	-	-	-	
-	2	1,195	1	508	-	-	-	-	-	-	-	-	-	-	-	-	-	-	-	
1,469	4	2,270	-	-	-	1	733	-	-	-	1	1,636	-	-	-	-	-	-	-	
-	-	-	-	-	1	628	1	663	1	609	-	-	-	-	-	-	-	1	961	
-	-	-	-	-	-	-	-	-	-	-	-	-	-	-	-	-	-	-	-	
-	-	-	-	-	-	-	-	-	-	-	-	-	-	-	-	-	-	-	-	
-	-	-	-	-	-	-	-	-	-	-	-	-	-	-	-	-	-	-	-	
-	-	-	-	-	-	-	-	-	-	-	-	-	-	-	-	-	-	-	-	
-	-	-	-	-	-	-	-	-	-	-	-	-	-	-	-	-	-	-	-	
6,031	11	6,477	7	3,824	6	3,731	12	8,866	6	4,480	5	4,631	1	1,036	1	1,014	2	2,012	-	
4,469	8	4,500	8	4,705	4	2,409	12	8,523	6	4,815	4	3,524	1	787	3	2,984	1	1,002	-	
4,352	6	3,409	7	3,981	6	3,721	17	12,339	5	3,780	3	2,613	-	-	2	1,837	-	-	1	1,004
5,462	6	3,199	5	2,929	7	4,429	15	11,246	6	4,585	-	-	-	-	3	2,769	-	-	-	-

第一九表 學級別尋常高等小學校 續

郡市	二十一學級		二十二學級		二十三學級		二十四學級		二十五學級		二十六學級		二十七學級		二十八學級		合計	
	學校	兒童	學校	兒童	學校	兒童	學校	兒童	學校	兒童	學校	兒童	學校	兒童	學校	兒童	學校	兒童
	廣島																	△ 2
吳	1	1,190															△ 1	△ 1,190
尾道																		
安藝					1	1,367											△ 1	△ 1,367
佐伯																	29	12,026
安佐																	19	7,188
山縣																	15	3,775
高田																	16	5,336
賀茂					1	1,339	1	1,205			1	1,543					31	15,452
豐田																	35	13,299
御調			1	1,140													21	11,092
世羅																	13	3,847
沼隈											1	1,714					8	4,887
深安																	18	8,863
蘆品																	8	4,185
神石																	6	1,607
甲奴																	3	1,099
雙三																	9	2,942
比婆																	18	5,981
合計	1	1,190	1	1,140	2	2,706	1	1,205			2	3,257					276	117,059
大正二年度			1	1,152	3	3,727			1	1,623	1	1,205			1	1,490	25	106,467
大正元年度	1	1,098	1	1,163	2	2,394	1	1,516			1	1,200	1	1,506			239	101,398
明治四十四年度	1	1,213	1	1,186	1	1,236	2	2,765			1	1,515					215	92,417

第二〇表 學級別小學校分教場 大正三年度

郡市	尋常小學校								高等小學校			
	一學級		二學級		三學級		四學級		合計		學校	兒童
	學校	兒童	學校	兒童	學校	兒童	學校	兒童	學校	兒童		
廣島			1	52					1	52		
吳												
尾道												
安藝												
佐伯												
安佐												
山縣												
高田												
賀茂						1	169	1	216	2	385	
豐田												
御調												
世羅												
沼隈												
深安												
蘆品												
神石												
甲奴												
雙三												
比婆												
合計	13	308	3	169			1	300	17	777		
大正二年度	18	435	3	184					21	619		
大正元年度	19	478	5	337			1	200	25	1,065		
明治四十四年度	23	636	4	273					27	909		

本表×印ヲ附シタル行ハ尋常高等小學校ニ係ルモノナリ

第二一表 二部教授施行ノ小學校

大正三年度

郡市	尋常小學校								
	全部ノ児童ヲ教授スルモノ			一部ノ児童ヲ教授スルモノ			合計		
	學校	學級	児童	學校	學級	児童	學校	學級	児童
廣島	-	-	-	14	44	2,662	14	44	2,662
吳	X	-	-	11	78	4,804	11	78	4,804
尾道	-	-	-	1	6	414	1	6	414
安藝	-	-	-	-	-	-	-	-	-
安藝	X	-	-	2	4	202	2	4	202
佐伯	X	-	-	4	16	927	4	16	927
佐伯	X	-	-	8	32	2,103	8	32	2,103
安佐	X	-	-	3	8	543	3	8	543
安佐	X	-	-	-	-	-	-	-	-
山縣	X	-	-	-	-	-	-	-	-
高田	X	-	-	-	-	-	-	-	-
高田	X	-	-	-	-	-	-	-	-
賀茂	X	-	-	3	14	829	3	14	829
賀茂	X	-	-	-	-	-	-	-	-
豐田	X	-	-	1	12	483	1	12	483
豐田	X	-	-	1	4	174	1	4	174
御調	X	-	-	-	-	-	-	-	-
御調	X	-	-	-	-	-	-	-	-
世羅	X	-	-	-	-	-	-	-	-
世羅	X	-	-	-	-	-	-	-	-
沼隈	X	-	-	2	10	573	2	10	573
沼隈	X	-	-	-	-	-	-	-	-
深安	X	-	-	-	-	-	-	-	-
深安	X	-	-	-	-	-	-	-	-
蘆品	X	-	-	-	-	-	-	-	-
蘆品	X	-	-	-	-	-	-	-	-
神石	X	-	-	-	-	-	-	-	-
神石	X	-	-	-	-	-	-	-	-
甲奴	X	-	-	-	-	-	-	-	-
甲奴	X	-	-	-	-	-	-	-	-
雙三	X	-	-	-	-	-	-	-	-
雙三	X	-	-	-	-	-	-	-	-
比婆	X	-	-	-	-	-	-	-	-
比婆	X	-	-	-	-	-	-	-	-
合計	X	-	-	41	194	11,656	41	194	11,656
合計	X	-	-	9	34	2,058	9	34	2,058
大正二年度	X	-	-	38	203	11,116	38	203	11,116
大正二年度	X	-	-	7	45	2,603	7	45	2,603
大正元年度	X	1	12	589	36	192	37	204	10,802
大正元年度	X	-	-	9	45	2,684	9	45	2,684
明治四十四年度	X	5	28	1,288	38	204	43	232	12,513
明治四十四年度	X	2	16	747	7	38	9	54	2,904

本表×印ヲ附シタル行ハ尋常高等小學校ニ係ルモノナリ

第二二表 加設科目ヲ課スル小學校

大正三年度

郡市	手工ヲ課スル尋常小學校	高等小學校									合計				
		本校	分教場	手工			商業			計					
				手工	農業	商業	手工	商業	商業						
廣島	△1 ×△	14 2	1	-	-	-	-	-	○1 △	3 2	-	○1 △	3 2	17 4	
吳	×△1	11 1	-	△	1	-	-	-	-	1 1	-	-	△1	1 2	
尾道	-	3	-	-	-	英	1	-	-	-	-	-	-	1 4	
安藝	×△1	22 14	-	△1	3	17	1	4	1	-	-	-	△1	1 26	
佐伯	X	4 13	-	-	4	13	1	10	-	1	-	-	-	29 42	
安佐	X	16 19	-	-	-	13	-	4	英	1	1	-	-	1 19	
山縣	X	41 12	-	-	-	13	-	2	-	-	-	-	-	15 27	
高田	X	2 4	-	-	-	1 16	-	-	-	-	-	-	-	1 16	
賀茂	X	7 14	-	-	-	-	19	-	-	-	4	1	-	31 45	
豐田	X	8 22	-	-	-	2 29	-	3	3	1	-	-	-	3 35	
御調	X	23 19	-	-	-	2 20	-	1	-	-	-	-	-	2 21	
世羅	X	5 1	-	-	-	2 13	-	-	-	-	-	-	-	2 13	
沼隈	X	25 8	-	5	-	-	-	-	-	3 7	-	-	-	3 8	
深安	X	12 18	-	-	2	9	-	-	-	1 5	1	-	-	1 18	
蘆品	X	18 8	-	7	-	1 6	英	2	-	英	1	-	-	1 8	
神石	X	20 6	-	3	-	1 6	-	-	-	-	-	-	-	1 6	
甲奴	X	6 2	-	-	-	-	-	2	-	1	-	-	-	- 3	
雙三	X	4 6	-	-	-	1 8	-	-	-	-	1	-	-	2 9	
比婆	X	18 13	-	-	-	18	-	-	-	-	-	-	-	18 31	
合計	△1 ×△4	259 180	16	-	10	1	4	○1 △2	6	1	1	○1 △4	23 276	△1 ○8	282 256
大正二年度	△1 ×△4	273 194	2	-	12	1	5	○1 △2	6	1	2	○1 △4	27 250	△1 ○8	302 406
大正元年度	△1 ×△4	278 189	2	-	11	1	8	○1 △2	6	-	1	○1 △4	27 236	△1 ○8	305 425
明治四十四年度	△1 ×△3	302 155	7	○1 △3	3 6	5 65	3	17 124	4	1	2	○1 △8	32 210	-	-

本表×印ヲ附シタル行ハ尋常高等小學校ニ係ルモノニシテ△印ヲ附シタルハ私立小學校、○印ヲ附シタルハ補習科ニ係ルモノナリ

第二七表 市町村立小學校教員住宅 大正三年度

Table with columns for city/village, total number of municipalities, housing facilities (number of municipalities, number of households, number of teachers), and housing loans (number of municipalities, number of teachers).

本表の印ヲ附シタルハ町村組合又ハ町村學校組合ニ係ルモノナリ又前年度ニ係ルモノハ町村ニ區別セズ

第二八表 市町村立小學校正教員在職年數別 大正三年度

Table with columns for city/village, years of service (5 years or less, 5-10 years, 10-15 years, 15-20 years, 20-25 years, 25-30 years, 30+ years), total count, and gender breakdown (male, female, total).

本表の印ヲ附シタルハ休職者、△印ヲ附シタルハ専科正教員又ハ准教員ノ在職年數ヲ算入セハ勤続五年以上ニ達スヘキ者、○印ヲ附シタルハ實業補習學校專任ノ者ナリ

第二九表

授業料ヲ徴収スル

郡市	学校	尋常					高等				
		授業料定額ヲ納ムル者	授業料増額ノ者	授業料減額ノ者	授業料一部免除ノ者	授業料全部免除ノ者	計	最多	最寡	平均	
廣島	14	9,890	173	3,872	345	84	14,364	150	150	150	
吳	11	6,292	1,518	2,618	-	349	10,777	200	200	200	
尾道	1	603	151	259	-	8	1,021	200	200	200	
市計	26	18,663	1,691	6,490	345	473	27,662	200	100	160	
安藝	1	603	151	259	-	8	1,021	200	200	200	
佐伯	1	-	-	-	-	-	-	-	-	-	
安佐	1	-	4	2	-	6	-	-	-	-	
山縣	1	-	-	-	-	-	-	-	-	-	
高田	1	-	13	8	-	21	-	-	-	-	
賀茂	1	-	-	-	-	-	-	-	-	-	
豊田	1	-	-	-	-	-	-	-	-	-	
御調	1	-	-	-	-	-	-	-	-	-	
世羅	1	-	-	-	-	-	-	-	-	-	
沼隈	1	-	-	-	-	-	-	-	-	-	
深安	1	-	-	-	-	-	-	-	-	-	
蘆品	1	-	-	-	-	-	-	-	-	-	
神石	1	-	-	-	-	-	-	-	-	-	
甲奴	1	-	-	-	-	-	-	-	-	-	
雙三	1	-	-	-	-	-	-	-	-	-	
比婆	1	-	-	-	-	-	-	-	-	-	
町村計	2	-	17	10	-	-	27	-	-	-	
合計	28	18,663	1,691	6,490	345	473	27,662	200	100	160	
大正二年度	29	17,736	1,389	6,164	407	433	26,129	200	100	167	
大正元年度	28	17,665	1,375	5,721	381	385	25,527	200	100	150	
明治四十四年度	29	20,836	206	5,903	282	350	27,577	350	100	178	

本表×印ヲ附シタル行ハ尋常高等小學校ニ係ルモノニシテ又授業料月額ハ授業料定額ヲ納ムル者ニ係ル又全カ授業料ヲ徴収セザル

市町村立小學校

大正三年度

授業料月額總計	学校	尋常					高等				
		授業料定額ヲ納ムル者	授業料増額ノ者	授業料減額ノ者	授業料一部免除ノ者	授業料全部免除ノ者	計	最多	最寡	平均	
1,788,390	3	1,671	42	20	-	7	1,740	350	350	350	
2,051,500	1	1,225	-	23	-	6	1,254	450	450	450	
199,350	1	166	-	3	-	-	169	450	450	450	
248,100	1	311	-	-	-	-	311	450	450	450	
4,087,990	5	3,207	42	43	-	13	3,305	450	350	398	
199,350	1	166	-	3	-	-	169	450	450	450	
-	1	201	-	3	-	-	204	250	250	250	
-	25	1,763	27	23	-	-	1,813	300	100	282	
-	26	1,193	30	123	-	5	1,351	300	100	186	
-	1	447	-	6	-	-	453	300	300	300	
1,000	15	731	4	5	-	-	740	300	100	217	
-	11	412	4	2	1	14	433	300	100	160	
-	1	154	-	-	-	-	154	300	300	300	
4,400	13	554	37	3	-	1	595	300	100	177	
-	28	1,822	109	15	1	3	1,950	300	70	203	
-	3	397	-	10	-	-	407	250	50	163	
-	31	1,698	27	5	2	8	1,740	300	50	159	
-	2	290	-	-	-	-	290	300	150	223	
-	20	1,514	26	14	-	-	1,554	300	100	243	
-	2	95	-	-	-	-	95	300	100	222	
-	17	516	-	4	-	1	521	300	20	147	
-	3	816	4	13	4	9	846	300	100	248	
-	8	610	1	1	1	-	612	300	100	208	
-	1	358	-	-	-	-	358	300	300	300	
-	18	1,477	27	14	-	1	1,519	300	200	288	
-	1	303	-	12	-	7	322	300	300	300	
-	8	744	53	9	-	-	806	300	50	207	
-	1	76	18	1	-	-	95	300	200	226	
-	6	270	137	18	-	-	425	300	200	276	
-	3	245	78	-	-	-	323	300	110	229	
-	2	396	-	8	-	1	405	250	50	208	
-	8	449	5	2	32	6	494	300	20	163	
-	17	838	-	14	-	-	852	300	60	179	
5,400	18	3,533	22	53	4	17	3,728	300	50	249	
4,087,990	254	14,836	564	252	37	39	15,728	300	20	210	
204,750	255	6,740	64	96	4	30	6,934	450	50	319	
3,908,430	27	6,841	101	78	1	37	7,058	450	50	315	
198,710	230	13,595	619	293	5	55	14,566	500	20	213	
3,821,695	28	6,800	88	83	5	32	7,008	450	50	280	
188,810	218	13,245	423	330	11	26	11,035	500	20	287	
4,018,240	35	8,001	116	110	10	41	8,278	450	50	305	
-	196	11,710	350	268	1	10	12,339	400	20	215	

高等小學校ハ尋常高等小學校ニ係ルモノ二十一枚、児童千四百二十一一人ナリ

第三〇表

師範學校

Table with columns for school names (e.g., 廣島縣師範學校), grade levels (本科, 第二部), and student counts across various years (大正二, 大正元, 明治四十四).

本表に印ヲ附シタルハ他ヨリ兼務者、△印ヲ附シタルハ私費生、×印ヲ附シタルハ女子ニシテ合計及前年度欄×印ヲ附シタルハ...

學校 (本校)

大正三年度

Table with columns for enrollment (募集人員), applicants (入學志願者), and students (入學者) categorized by department and grade level.

スヘテ女子ニ係ルモノナリ又本科第二部修業年限ハ一箇年トス

第三〇表

師範

Table with columns for graduates (卒業生) and retirees (退學者) categorized by department and grade level.

本表ノ外本年度講習科小學教員免許狀ヲ有スル者ノ爲メニ設ケタルモノ男入學者三十七人卒業生三十七人アリ

學校 (本校) 續

Table with columns for students (學生) and academic performance (本科學年成績) categorized by department and grade level.

第三一表

中 學

Table with columns for school name, grade (本/補), and student counts (生/徒) for various schools and years (大正二, 大正元, 明治四十四).

校

大正三年度

Table showing enrollment statistics (入學志願者, 入學) and academic performance (成績) for various schools in the third year of the Great Plain era.

第三一表

中 學

Table detailing graduation statistics (卒業者) and withdrawal statistics (退) for various schools and years.

校 績

Table showing academic performance (成績) and withdrawal statistics (退) for various schools across different years.

第三一表

中學

Table with columns for school names, academic years (1st to 5th), and graduation status. Includes a summary row for '合計' and rows for '大正二年度', '大正元年度', and '明治四十四年度'.

第三二表

高等女

Table with columns for school names, grade levels (本, 同補習), and student counts by year. Includes a summary row for '合計' and rows for '大正二年度', '大正元年度', and '明治四十四年度'.

本表に印ヲ附シタルハ兼務者△印ヲ附シタルハ小學校本科正教員ノ免許狀ヲ有スルモノナリ

學校高續

Table showing the status of graduates from the previous year and the end of the current year. Columns include school types (官公吏, 高校, etc.), counts, and a '計' column.

學校

大正三年度

Table showing school statistics for the Meiji 33rd year. Columns include school types, enrollment numbers, and a '計' column.

第三二表

高等女

Table with columns for school names, enrollment years (1st-4th), and age statistics (average, max, min).

第三二表

高等女

Table showing withdrawal statistics for various schools, categorized by year and reason (illness, transfer, etc.).

學校成績

Table with columns for school names, enrollment years, and graduation statistics (total, supplementary, etc.).

學校成績

Table showing withdrawal statistics for various schools, categorized by year and reason (illness, transfer, etc.).

第三二表 高等女

Table with columns for school names, subjects, and years (Third, Fourth). Rows include various schools like 縣立廣島高等女學校 and a summary row for 合計.

第三三表 甲種程度ノ

Table with columns for school names, subjects, and years. Rows include 縣立職工學校, 同 西條農學校, etc.

本表教員欄×印ヲ附シタルハ課科擔任者、○印ヲ附シタルハ他科ヲ兼務者、學級及生徒欄△印ヲ附シタルハ第二學年以上ニ係ルモ

學校甲續

Table with columns for subjects and years (Second, Third, Fourth). Rows show data for various schools and a summary row for 合計.

實業學校 大正三年度

Table with columns for subjects and years. Rows include 37, 15, 16, etc., with detailed data for each entry.

ノナリ

第三三表

甲種程度ノ

Table with columns for school, subject, graduates, and students. Includes rows for 縣立職工學校, 西條農學校, 廣島商業學校, etc.

本表卒業生ノ狀況欄△印ヲ附シタルハ別科, ×印ヲ附シタルハ専修科ニ係ルモノナリ

第三四表

乙種程度ノ

Table with columns for school, grade, teachers, and students. Includes rows for 比治郡立(乙種農業)實業學校, 高田郡吉田町外(乙種)六箇村學校組合(農業)立高田農學校, etc.

本表女子ヲ附シタル行ハ女子ニ係ルモノ, ×印ヲ附シタルハ補習科, 教員欄△印ヲ附シタルハ他ヨリ兼務者, 入學者欄△印ヲ附シタルハ第二學年以上ニ係ルモノナリ又卒業生ノ狀況ハ本科ニ係ルモノトシテ掲ケ

實業學校 續

Table with columns for school year, graduates, and previous year's status. Includes rows for 第一學年, 第二學年, 第三學年, 第四學年, etc.

實業學校

大正三年度

Table with columns for school year, graduates, and previous year's status. Includes rows for 入學者, 卒業生, 退學者, etc.

第三六表 各種

郡市	高等女學校ニ類スルモノ								實業學校ニ類スルモノ							
	學校	學級	教員		生徒		卒業者		學校	學級	教員		生徒		卒業者	
			男	女	男	女	男	女			男	女	男	女		
廣島	△	1	12	9	10	-	288	-	65	-	-	-	-	-	-	-
吳	-	-	-	-	-	-	-	-	-	-	-	-	-	-	-	-
尾道	-	-	-	-	-	-	-	-	-	-	-	-	-	-	-	-
安藝	-	-	-	-	-	-	-	-	-	-	-	-	-	-	-	-
佐伯	-	-	-	-	-	-	-	-	-	-	-	-	-	-	-	-
安佐	-	-	-	-	-	-	-	-	-	-	-	-	-	-	-	-
山縣	-	-	-	-	-	-	-	-	-	-	-	-	-	-	-	-
高田	-	-	-	-	-	-	-	-	-	-	-	-	-	-	-	-
賀茂	-	-	-	-	-	-	-	△	1	1	5	-	38	-	-	-
豐田	-	-	-	-	-	-	-	-	-	-	-	-	-	-	-	-
御調	-	-	-	-	-	-	-	-	-	-	-	-	-	-	-	-
世羅	-	-	-	-	-	-	-	-	-	-	-	-	-	-	-	-
沼隈	-	-	-	-	-	-	-	-	-	-	-	-	-	-	-	-
深安	△	1	2	2	2	-	50	△	1	6	11	-	222	-	43	-
蘆品	-	-	-	-	-	-	-	△	1	3	4	-	20	-	8	-
神石	-	-	-	-	-	-	-	-	-	-	-	-	-	-	-	-
甲奴	-	-	-	-	-	-	-	-	-	-	-	-	-	-	-	-
雙三	-	-	-	-	-	-	-	-	-	-	-	-	-	-	-	-
比婆	-	-	-	-	-	-	-	-	-	-	-	-	-	-	-	-
合計	△	2	14	11	10	-	338	△	3	10	20	-	280	-	51	-
大正二年度	△	2	14	9	11	-	332	△	2	9	18	-	329	-	126	-
大正元年度	△	2	15	12	11	-	352	△	2	7	16	-	255	-	61	-
明治四十四年度	△	3	21	21	16	-	426	△	2	7	13	-	266	-	147	-

本表米字ヲ附シタルハ米國人ニ係ルモノナリ

學校成績表

郡市	學校	學級	其						他						合計					
			教員		生徒		卒業者		教員		生徒		卒業者		教員		生徒		卒業者	
			男	女	男	女	男	女	男	女	男	女	男	女	男	女	男	女	男	女
-	△	9	24	29	3	431	41	81	41	△	12	30	31	1	379	233	26	24		
-	△	4	18	22	-	561	-	57	-	△	4	18	22	-	561	-	57	-		
-	-	-	-	-	-	-	-	-	-	3	3	9	-	13	44	9	7	-		
-	-	-	-	-	-	-	-	-	-	-	-	-	-	-	-	-	-	-		
-	△	1	2	1	-	30	-	-	-	△	1	2	1	-	30	-	-	-		
-	△	1	4	1	3	-	73	-	24	△	1	4	1	3	-	73	-	24		
-	△	1	3	3	-	45	-	5	-	△	1	3	3	-	45	-	5	-		
-	△	3	11	12	3	114	112	39	36	△	4	12	17	3	152	112	39	36		
-	△	3	7	9	3	90	135	18	16	△	3	7	9	3	90	135	18	16		
-	△	1	5	12	1	128	42	34	26	△	1	5	12	1	128	42	34	26		
-	△	1	2	2	-	36	-	-	-	△	1	2	2	-	36	-	-	-		
-	1	2	1	1	-	15	-	1	1	1	2	1	1	-	15	-	1	-		
-	△	4	14	9	11	-	369	-	210	△	7	27	24	16	222	629	43	249		
-	-	-	-	-	-	-	-	-	-	△	2	5	7	-	18	35	11	27		
-	-	-	-	-	-	-	-	-	-	△	1	3	4	-	20	-	8	-		
-	-	-	-	-	-	-	-	-	-	-	-	-	-	-	-	-	-	-		
-	-	-	-	-	-	-	-	-	-	-	-	-	-	-	-	-	-	-		
-	-	-	-	-	-	-	-	-	-	1	2	8	5	-	33	-	12	-		
-	△	1	3	3	-	95	-	16	-	△	1	3	3	-	95	-	16	-		
-	1	2	1	1	-	15	-	-	1	15	42	56	1	410	361	46	71			
△	29	93	106	26	1,530	772	245	353	△	37	139	127	46	2,058	1,320	312	457			
-	2	2	3	1	-	51	-	14	16	37	68	7	2	296	334	49	78			
△	28	108	128	3	29	1,580	895	267	302	△	35	145	139	41	2,162	1,287	406	398		
-	3	6	4	2	-	65	-	17	14	38	61	8	2	367	353	75	74			
△	30	106	191	28	3	1,691	878	319	216	△	37	140	182	40	2,214	1,258	411	294		
-	5	10	7	4	-	142	-	58	15	32	54	5	4	431	433	145	96			
△	31	104	99	31	1,619	765	166	178	△	40	150	181	48	2,376	1,211	358	286			

第三七表 幼稚園 大正三年度

Table with columns for City, Kindergarten, Group, Mother, Children (Male/Female), Enrollees (Male/Female), and Full-time Care (Male/Female). Includes summary rows for total and historical data (Taisho 2nd year, Taisho 1st year, Meiji 44th year).

本表△印ヲ附シタル行ハ私立幼稚園ニ係ルモノ、○印ヲ附シタルハ代用保母ニ係ルモノナリ

第三八表 盲啞學校 大正三年度

Table with columns for School Name, Course (General/Technical), Level, Teachers, and Students. Includes financial data for enrollment, graduation, and income/expenditure.

私立廣島盲學校私立廣島聾啞學校ハ同一設立者ノ經營ニ係リ同一ノ校舍ヲ使用シ經濟モ亦共通ニシテ分割シ難シ、×印ヲ附セルハ女ニ係リ、教員欄△印ヲ附セルハ盲啞ニ係ルモノ、生徒中○印ヲ附セルハ年齢十四年ニ滿タサルモノナリ又技藝科ハ普通科生徒ノ兼修スルモノナルヲ以テ本表ニ記載セズ

第三九表 圖書館 大正三年度

Table with columns for City, Library, Books (Japanese/Foreign/Total), Opening Days, and Readers. Includes summary rows for total and historical data (Taisho 2nd year, Taisho 1st year, Meiji 44th year).

本表△印ヲ附シタル行ハ私立圖書館ニ係ルモノナリ

第四〇表 公立學校長正教員在職年數別 大正三年度

種 別	五年未滿		滿五年以上十年未滿		滿十年以上十五年未滿		滿十五年以上二十年未滿		滿二十年以上二十五年未滿		總 計	
	長	正教員	長	正教員	長	正教員	長	正教員	長	正教員	長	正教員
師範學校	男子	10	9	1	1						1	20
	女子	17	5	4							1	22
	計	27	14	5	4						2	42
中學校	縣立廣島	11	1	5		3					1	19
	同 福山	10		5	1	2		2		1	1	20
	同 三次	6	1	5		1		1			1	13
	同 忠海	5	1	5		1		1			1	12
	同 吳	10	1	6		1		1			1	18
計	42	4	26	1	8		5			5	82	
高等女學校	縣立廣島	7		4	1	1					1	12
	同 福山	5	1	7		2					1	14
	吳市立	6		5		3		1			1	14
	尾道市立	11		1							1	12
	蘆品郡立實科	1		1		1					1	3
	可部町立實科	1										1
	廣村立實科	1										1
	計	32	1	18	1	7		1			5	57
實業學校	縣立職工	12		3							1	15
	甲 同 西條農	13		4		2					1	19
	種 同 廣島商業	9		5	1	2					1	16
	程 同 尾道商業	4		8	1						1	12
	度 同 商船	5		4	1	3					1	12
	計	43		24	3	7					5	74
	乙 比婆郡立實業	4		4								8
	種 高田農			1								1
	程 豐田郡立女子技藝	6		1	1							7
	度 雙三郡立技藝女	6		1								7
計	19		7	1						3	26	
合 計	160	5	88	7	23		5	1		20	277	
大正二年度	185	6	33	6	22	1	4		3	21	297	
大正元年度	204	8	66	4	20	1	8		2	21	297	

本表○印ヲ附シタルハ休職者、×印ヲ附シタルハ師範學校附屬小學校訓練、○印ヲ附シタルハ明治三十三年文部省令第十五號第十二條ニ依ル助教諭、△印ヲ附シタルハ公立私立實業學校教員資格ニ關スル規程第九條ニ依ルモノナリ又他ヨリ榮務ニ係ル學校長、正教員ハ各其ノ本務ニ依リ記載シタルヲ以テ之ヲ省略シタリ

第四一表 小學校教員檢定及免許狀授與 大正三年度

種 別	檢 定 人 員			檢 定 合 格 者			免 許 狀 授 與 人 員			
	無試驗	試 驗	計	無試驗	試 驗	計	師範學校卒	檢定合格	計	
正 教 員	小學校本科正教員	41	266	307	9	7	16	79	16	161
	尋常小學校本科正教員	3	7	10	3		3	66	3	37
	小學校專科正教員	40	800	840	21	71	92		92	92
	計	78	127	205	74	15	89		89	89
准 教 員	小學校准教員	14	15	29	13	4	17		17	17
	尋常小學校准教員	80	46	126	62	4	66		66	66
	計	95	1,081	1,176	43	82	125	79	125	270
	計	161	180	341	139	19	158	34	158	192
合 計	2		2	1		1		1	1	
合 計	139	1,124	1,263	81	86	167	79	167	312	
	220	185	405	197	20	217	34	217	251	

本表師範學校卒業者欄○印ヲ附シタルハ本科第二部ニ係ルモノナリ

第四二表 學 校 醫 (小學校以外) 大正三年度

學 校	生徒數	人 員	手當年類	學 校	生徒數	人 員	手當年類		
師範學校	男子	461	1	120	縣立廣島	399	1	60	
	女子	312	1	60		縣立福山	339	1	60
	計	773	2	180		吳市立	380	1	42
中學校	縣立廣島	589	1	60	高等女學校	尾道市立	274	1	40
	同 福山	461	1	60		蘆品郡立實科	155	1	12
	同 三次	324	1	60		可部町立實科	65	1	6
	同 忠海	370	1	60		廣村立實科	53	2	48
	同 吳	436	1	60		計	1,661	8	268
計	2,180	5	300						

第四二表 學校醫 (小學校以外) 績

Table with columns for school type (e.g., 縣立職工, 同西條農), student count, staff count, and annual budget. It includes data for various schools and a summary for the years 大正二年度, 大正元年度, and 明治四十四年度.

第四二表 學校醫 (市町村立小學校) 績

Table with columns for municipality (郡市), school count, staff count, and annual budget. It lists data for municipalities like 廣島, 安藝, 佐伯, etc., and includes a summary for 大正二年度, 大正元年度, and 明治四十四年度.

本表△印ヲ附シタルハ分教區ニ係ルモノナリ

第四三表 學校醫實人員 大正三年度

Table showing the distribution of school medical personnel by municipality (郡市) and by the number of schools they manage (e.g., 一校ヲ擔任スル者, 二校ヲ擔任スル者, etc.). It also includes a summary for 大正二年度, 大正元年度, and 明治四十四年度.

小學校以外ノ公立學校ニ係ルモノハ各其ノ所在郡市ニ併載シタリ

第四四表

縣 公

學校	學校長俸給	教諭助教俸給	訓導俸給	其他ノ教員俸給	保母俸給	舎監俸給	書記俸給	學校醫手當	旅費	雜給	合計		
											經常費	臨時費	計
廣島縣師範學校	—	13,349	5,995	1,404	—	336	1,127	120	681	1,411	—	—	59,288
廣島縣三原女子師範學校	—	10,310	3,295	180	504	144	684	75	577	927	—	—	38,155
計	—	23,659	9,290	1,584	504	480	1,811	195	1,258	2,338	—	—	97,443
廣島縣立廣島中學校	1,600	12,262	—	2,114	—	135	882	90	401	748	—	—	23,291
同 福山中學校	1,400	11,761	—	854	—	214	658	84	384	615	—	12,454	33,270
同 三次中學校	1,300	8,371	—	1,794	—	174	480	65	413	584	—	—	16,469
同 忠海中學校	1,300	7,990	—	2,244	—	216	444	63	382	587	—	—	17,420
同 吳中學校	1,300	10,966	—	1,715	—	108	684	60	385	679	—	—	19,888
計	6,900	51,350	—	8,721	—	847	3,148	362	1,965	3,213	—	12,558	110,337
廣島縣立廣島高等女學校	1,300	6,981	—	1,392	—	161	480	72	386	665	—	—	17,844
同 福山高等女學校	900	7,310	—	71	—	101	401	60	334	480	—	26,540	41,391
計	2,200	14,291	—	1,463	—	262	881	132	720	1,145	—	26,589	59,235
廣島縣立職工學校	1,183	9,151	—	868	—	144	684	69	408	7,292	—	—	33,919
同 西條農學校	1,400	11,433	—	185	—	178	591	72	535	1,544	—	—	25,526
同 廣島商業學校	1,203	10,105	—	666	—	142	406	72	614	970	—	—	20,752
同 尾道商業學校	1,200	7,366	—	1,261	—	144	456	72	431	892	—	—	14,805
同 商船學校	1,300	5,271	—	441	—	144	684	72	786	1,541	—	—	15,738
計	6,286	43,326	—	3,421	—	752	2,821	357	2,774	12,239	—	—	110,740
其他	—	—	—	—	—	—	—	—	78	842	—	—	75,069
合計	15,386	132,626	9,290	15,189	504	2,341	8,661	1,046	6,795	19,777	—	—	452,824
大正二年度	15,226	129,607	9,243	18,447	290	2,268	8,362	1,054	6,034	17,327	—	—	438,639
大正元年度	14,416	120,624	8,285	17,068	—	2,068	7,983	1,008	6,202	17,298	—	—	489,313
明治四十四年度	13,654	117,940	7,605	10,169	—	2,036	7,855	946	5,984	19,010	—	—	434,840

本表舎監俸給ノヘテ他ヨリ兼務者ニ係ル、×印ヲ附シタルハ臨時費ニ係ルモノナリ、其他ノ部合計ノ欄ニ記入シタル金額ヲ種別費ノ内36円、教員恩給諸費128円、臨時費ニ於テ清國留學生費1,890円、小學校教員實業講習會費614円、巡回文庫獎勵費570円、私立教育教員恩給金補充費37,832円、廣島高等師範學校附屬圖書館寄付圖書費300円、縣立學校基本財産積立金1,000円ナリ

學 費

大正三年度

生徒給費	借地借家費	圖書器械標本費	器具費	消耗品費	新築費	修繕費	其他ノ諸費	合計		
								經常費	臨時費	計
23,325	—	1,536	2,263	2,284	—	2,797	2,660	59,288	—	59,288
12,141	—	1,345	3,280	1,535	370	1,151	1,637	37,785	370	38,155
35,466	—	2,881	5,543	3,819	370	3,948	4,297	97,073	370	97,443
—	—	616	663	700	104	1,670	1,306	23,187	104	23,291
—	456	299	686	612	12,454	2,130	663	20,816	12,454	33,270
—	197	705	251	569	—	785	780	16,468	—	16,469
—	373	533	498	462	—	1,487	841	17,420	—	17,420
—	—	1,380	728	667	—	592	624	19,888	—	19,888
—	1,026	3,533	2,826	3,010	12,558	6,664	4,216	97,779	12,558	110,337
—	660	430	1,147	988	49	1,242	1,891	17,795	49	17,844
—	240	1,708	1,750	667	26,540	212	617	14,851	26,540	41,391
—	900	2,138	2,897	1,655	26,589	1,454	2,508	32,646	26,589	59,235
6,850	—	1,885	2,646	1,083	—	461	1,195	33,919	—	33,919
2,883	—	2,907	2,178	785	—	564	271	25,526	—	25,526
—	1,188	554	586	906	—	2,692	648	20,752	—	20,752
—	—	203	807	835	—	347	791	14,805	—	14,805
2,440	—	309	612	1,099	—	831	208	15,738	—	15,738
12,173	1,188	5,858	6,829	4,708	—	4,895	3,113	110,740	—	110,740
—	—	53	88	157	—	—	4,405	69,496	5,573	69,496
47,639	3,114	14,463	18,133	13,349	39,517	16,961	18,538	343,811	109,013	452,824
46,277	2,967	14,871	20,522	12,869	47,911	10,212	19,630	334,468	104,171	438,639
42,509	3,529	11,068	19,359	11,971	113,970	11,672	16,616	311,706	177,607	489,313
29,663	3,083	10,734	16,824	16,889	98,780	8,675	18,178	289,247	145,593	434,840

スレハ常經費ニ於テ縣立學校職員國庫納金1,677円、縣立學校職員退職給與金及死亡賜金2,077円、學事報告費487円、小學校教員檢定會費補助600円、市町村立小學校教員加俸資金補充費22,190円、實業學校補助費4,000円、私立教員養成所費補助500円、市町村立小學校

第四五表

郡 公

學 校	郡 立 學 校								
	學校長俸給	教諭助教 論俸給	其他ノ教 員俸給	舎監俸給	書記俸給	學校醫 手當	旅 費	雜 給	生徒給費
蘆品郡立實科高等女學校	—	2,114	1,249	24	—	12	168	302	—
比婆郡立實業學校	700	3,540	—	96	156	30	264	637	—
豐田郡立女子技藝學校	800	3,054	809	95	204	24	227	935	—
雙三郡立技藝女學校	840	1,759	1,134	35	—	24	156	219	5
世羅郡立世羅女學校	—	915	605	32	—	12	67	118	—
沼隈郡立實業補習學校	—	827	—	—	—	—	268	184	—
佐伯郡立工業徒弟學校	60	—	—	—	—	—	39	26	—
賀茂郡立巡回文庫	—	—	—	—	—	—	—	—	—
合 計	2,400	12,209	3,797	285	360	102	1,189	2,421	5
大 正 二 年 度	2,300	12,700	3,187	313	348	102	1,230	2,169	—
大 正 元 年 度	2,267	12,327	1,889	216	204	96	965	1,368	—
明 治 四 十 四 年 度	1,819	9,156	2,588	188	192	84	905	1,077	22

本表×印ヲ附シタルハ臨時費ナリ

第四五表

郡 公 學 費 績

郡	其 他 ノ 諸 費										
	小學校教員		普通教育		實業教育		補 助 費			合 計	
	講習會費	獎勵費	獎勵費	獎勵費	私立教育 會費補助	小學校教員 講習費補助	青年會費 補助	公私立學 校費補助	經常費	臨時費	計
安 藝	—	1,578	500	377	—	170	—	—	—	2,625	2,625
佐 伯	—	—	—	500	200	—	—	—	—	700	700
安 佐	297	—	480	450	—	—	150	297	1,080	1,377	1,377
山 縣	350	100	100	250	—	—	450	—	1,250	1,250	1,250
高 田	80	130	150	230	—	60	—	—	650	650	650
賀 茂	—	100	600	350	—	—	550	100	1,500	1,600	1,600
豐 田	—	144	1,859	250	—	200	—	—	2,453	2,453	2,453
御 調	300	30	450	50	—	400	1,500	—	2,730	2,730	2,730
世 羅	—	—	—	80	100	100	160	280	160	440	440
沼 隈	147	75	—	350	90	300	—	—	962	962	962
深 安	—	—	330	250	—	—	400	—	980	980	980

學 費

大正三年度

及	圖 書 館									
	借地借家費	圖書器械 標本費	器具費	消耗品費	新營費	修繕費	其他諸費	合 計		
								經常費	臨時費	計
—	203	206	274	98	148	175	4,875	98	4,973	
95	125	538	543	1,200	109	912	7,745	1,200	8,945	
—	111	273	426	—	148	65	7,171	384	7,555	
39	157	173	262	180	205	119	5,130	130	5,310	
205	61	49	178	75	31	51	2,399	—	2,399	
—	3	65	181	—	—	92	1,620	—	1,620	
—	565	—	—	2,787	10	3	703	2,787	3,490	
—	601	15	—	—	—	25	200	—	200	
339	1,385	1,319	1,864	75	651	1,442	29,843	4,649	34,492	
566	901	1,367	1,899	2,200	603	1,216	28,901	2,904	31,805	
370	1,128	1,068	1,564	4,535	681	2,472	26,615	5,792	32,407	
229	359	1,099	1,021	2,430	441	1,230	21,118	2,749	23,867	

本表×印ヲ附シタルハ臨時費ナリ

郡	其 他 ノ 諸 費										
	小學校教員		普通教育		實業教育		補 助 費			合 計	
	講習會費	獎勵費	獎勵費	獎勵費	私立教育 會費補助	小學校教員 講習費補助	青年會費 補助	公私立學 校費補助	經常費	臨時費	計
蘆 品	—	55	250	200	60	—	—	—	—	565	565
神 石	—	22	—	180	—	30	—	—	—	232	232
甲 奴	—	—	400	—	—	—	—	—	—	400	400
雙 三	—	52	—	—	—	—	300	—	—	352	352
比 婆	—	—	—	200	—	30	—	—	—	230	230
合 計	297	100	5,119	80	100	100	3,510	677	16,869	17,546	
大正二年度	601	175	430	80	100	100	3,870	1,487	17,374	18,863	
大正元年度	922	782	6,224	50	100	150	3,650	2,004	16,763	18,767	
明治四十四年度	474	1,022	4,660	3,470	1,230	1,070	3,520	1,496	15,279	16,796	

本表×印ヲ附シタルハ臨時費ナリ

第四六表

市 町 村

郡 市	尋 常								
	訓導俸給	准 訓 導 俸 給	代用教員俸給	保母俸給	學校醫手當	旅 費	雜 給	給 兒童給費	借地借家費
廣 島	61,848	—	1,698	—	280	215	4,203	—	400
吳	34,115	2,798	2,106	—	84	176	4,805	155	4,125
尾 道	10,495	516	704	—	99	104	1,110	65	64
市 計	106,458	3,314	4,508	—	463	495	10,118	220	4,589
安 藝	20,261	2,028	6,746	—	133	866	762	—	75
佐 伯	10,632	3,693	4,399	—	28	590	1,090	64	87
安 佐	11,255	1,272	2,329	—	83	293	777	84	520
山 縣	14,675	2,332	2,704	—	69	442	414	26	446
高 田	11,404	1,927	2,342	—	54	923	247	123	326
賀 茂	10,059	2,384	3,189	—	65	550	663	—	54
豐 田	14,194	3,114	4,478	—	152	750	830	146	162
御 調	17,772	3,284	2,753	—	68	467	992	112	368
世 羅	3,703	624	810	—	21	64	250	114	97
沼 隈	23,326	4,112	5,397	—	69	608	2,434	—	313
深 安	13,821	1,167	2,351	—	50	285	927	42	254
重 品	15,139	2,277	2,634	—	92	290	878	22	754
神 石	8,053	759	3,075	—	45	709	223	—	55
甲 奴	5,271	156	795	—	8	153	167	8	239
雙 三	14,612	1,960	4,259	—	66	585	1,117	95	247
比 婆	9,376	658	4,712	—	163	703	460	385	181
町 村 計	203,553	31,747	52,973	—	1,166	8,278	12,231	1,221	4,178
合 計	310,011	35,061	57,481	—	1,629	8,773	22,349	1,441	8,767
大正二年度	311,631	42,045	63,467	—	1,595	9,838	22,064	1,694	12,049
大正元年度	302,601	45,176	69,348	—	1,621	9,503	22,936	1,445	13,614
明治四十四年度	311,617	41,157	73,567	—	1,602	10,084	23,623	1,512	12,261

本表×印ヲ附シタルハ臨時費ニ係ルモノナリ

公 學 費

大正三年度

圖書器械 標本費	器具費	消耗品費	新營費	修繕費	教員住宅 材料及住宅 賃借料	教員住宅 建設費	其他ノ諸費	合 計		
								經常費	臨時費	計
940	1,207 1,340	2,014	30,433	1,769 2,100	—	—	3,059 1,307	77,633	35,186	112,819
× 625 292	× 682 353	× 795	× 9,197	× 2,074	—	—	× 632	× 53,172	× 9,842	× 63,014
648	342	480	171	838	—	—	576	16,212	—	16,212
× 2,213 292	× 2,231 1,693	× 3,289	× 171 39,630	× 4,681 2,106	—	—	× 4,267 1,307	× 147,017	× 45,028	× 192,045
745	1,328	1,305	× 392 2,200	× 375 825	37	—	822	35,875	3,025	38,900
608	502	586	× 244 4,789	538	—	—	680	23,741	4,789	28,530
603	550	902	× 412 1,039	446	—	—	1,453	20,979	1,039	22,018
785	718	1,672	× 760	× 434 33	—	811	× 1,091 94	27,379	127	27,506
665	480	1,192	497	383	—	—	1,072	21,635	—	21,635
1,042	760	836	× 2,149	516	—	—	384	20,502	2,149	22,651
1,211	630	1,312	× 5,803	× 474 250	24	252	1,448	28,925	5,805	34,730
810	772	1,115	1,518	505	—	—	927	31,463	—	31,463
304	147	544	—	251	—	—	333	7,262	—	7,262
1,656	1,278	1,732	× 1,193	885	21	—	1,326	43,157	1,193	44,350
1,192	1,125	1,290	× 1,508	470	—	—	1,165	24,139	1,508	25,647
744	860	1,557	× 7,908 7,327	562	24	626	1,559	35,926	7,327	43,253
484	968	1,245	× 10,277	384	—	—	603	16,603	10,277	26,880
386	387	866	× 5,360	427	—	—	243	9,106	5,360	14,466
1,261	1,050	2,216	794	479	—	—	1,566	30,307	—	30,307
1,123	1,227	1,767	× 3,475	558	—	—	1,179	22,492	3,475	25,967
13,619	12,782	21,137	× 12,525 44,620	× 7,687 1,108	106	1,437 252	15,851 94	399,491	46,074	445,565
× 15,832 292	× 15,013 1,693	× 23,426	× 12,696 84,250	× 12,368 3,214	× 106	× 1,437 252	× 20,118 1,401	× 546,508	× 91,102	× 637,610
× 19,080 1,250	× 16,359 3,150	× 26,830	× 2,238 59,147	× 14,001 711	× 141	× 3,041	× 22,128 3,386	× 565,030	× 70,694	× 635,724
× 22,887 663	× 20,856 760	× 26,906	× 328 102,432	× 15,670 2,221	× 159	× 5,352	× 31,223 929	× 584,273	× 112,357	× 696,630
× 29,450 211	× 20,631 2,285	× 27,392 327	× 366 145,622	× 16,492 2,067	× 142	× 9,983	× 29,067 833	× 598,963	× 161,328	× 760,291

第四六表

市 町 村

郡 市	尋 常 高								
	訓導俸給	准訓導俸給	代用教員俸給	保母俸給	學校醫手當	旅費	雜給	兒童給費	借地借家費
廣 島	—	—	—	—	—	—	—	—	—
吳 尾 道	4,439	130	358	—	42	56	435	5	283
市 計	4,439	130	358	—	42	56	435	5	283
安 藝	41,319	3,151	11,699	—	179	608	2,941	—	342
佐 伯	39,471	6,371	8,773	—	249	853	1,745	378	562
安 佐	23,058	1,579	6,199	—	138	489	1,737	180 10	1,054
山 縣	12,135	2,031	2,617	—	87	208	625	25	378
高 田	19,244	2,452	4,090	—	73	793	1,021	175	448
賀 茂	47,899	9,563	8,175	—	293	1,371	2,836	—	659
豐 田	44,408	6,547	10,434	—	303	1,463	1,887	355	430
御 調	40,701	4,121	4,963	—	320	562	1,903	159	472
世 羅	13,613	2,105	2,465	—	58	184	799	248	123
沼 隈	14,965	2,054	3,861	—	50	253	661	—	386
深 安	29,415	2,077	5,804	—	62	488	1,615	57	394
蘆 品	16,859	1,480	2,752	—	92	254	852	53	585
神 石	6,776	760	1,617	—	39	341	210	—	49
甲 奴	4,429	120	444	—	78	66	334	6	128
雙 三	10,868	1,612	1,649	—	78	372	563	73	124
比 婆	23,766	771	5,138	—	218	1,075	1,736	329	430
町 村 計	388,726	46,794	80,680	—	2,317	9,380	21,465	2,038 10	6,564
合 計	393,161	46,924	81,038	—	2,359	9,436	21,900	2,043 10	6,847
大正二年度	352,545	45,307	76,769	—	2,188	9,181	21,108	1,763 21	8,097
大正元年度	316,165	48,499	70,293	—	1,873	8,139	19,173	1,639 19	8,999
明治四十四年度	277,831	39,617	64,059	—	1,489	7,754	16,310	1,302	6,144

本表×印ヲ附シタルハ臨時費ニ係ルモノナリ

公 學 費

續

等 小 學 校	圖書器械 標本費	器具費	消耗品費	新營費	修繕費	教員住宅 材料及住宅 賃借料	教員住宅 建設費	其他ノ諸費	合 計		
									經常費	臨時費	計
×	100 16	68 45	195	7	117	—	—	60	6,288	68	6,356
×	100 16	68 45	195	7	117	—	—	60	6,288	68	6,356
	1,021	1,721	2,530	—	982	107	—	1,410	68,010	—	68,010
	1,510	1,996	2,303	4,529 1,786	1,277 121	—	—	2,382 20	72,399	1,927	74,326
	1,221	863	2,024	2,860	1,258	23	—	1,946 22	41,769	2,892	44,661
	663	680	1,037	16,336 25	244	—	—	546	37,612	25	37,637
	1,330	608	1,964	1,468	649	—	—	1,254	34,101	1,468	35,569
	3,676	2,427	3,332	6,743	1,852	—	—	3,843	85,926	6,743	92,669
	2,632	1,600	3,341	15,257	1,768 43	134	703	3,865	79,167	16,003	95,170
	1,472	1,707	2,175	938 1,617	943	—	—	1,676	62,112	1,617	63,729
	890	532	1,416	148	565	—	—	738	23,736	148	23,884
	1,808	2,088	955	7,041	510	—	—	648	28,234	7,041	35,275
	2,149	1,837	2,147	8,486	1,027	108	—	2,766	49,838	8,594	58,432
	561	637	1,178	1,400 5,040	697	—	—	1,124	28,524	5,040	33,564
	280	391	668	—	306	—	—	404	11,841	—	11,841
	126	142	472	—	190	—	—	268	6,803	—	6,803
	971	650	1,706	1,263	243	—	—	765	20,737	—	20,737
	1,288	1,655	2,668	4,350	1,425	18	—	1,735	42,252	4,350	46,602
	21,593	19,534	29,916	24,466 54,821	13,936 164	282 108	703	25,370 42	693,061	55,848	748,909
×	21,693 16	19,602 45	30,114	24,466 54,823	14,053 164	282 108	703	25,430 42	699,349	55,916	755,265
×	22,019 36	20,614 76	29,392	14,160 42,908	11,487 1,004	310	2,873	27,218 92	642,218	47,010	689,228
×	21,357 48	20,652 84	26,264	101,781	14,111 745	281	7,979	25,311 279	582,759	110,934	693,693
×	23,399	18,492 177	23,067	96,465	15,518 2,320	462	6,659	23,830 541	519,438	106,162	625,600

第四六表

市 町 村

郡 市	高 等								
	訓導俸給	准訓導俸給	代用教員俸給	保母俸給	學校醫手当	旅費	雜給	兒童給費	借地借家費
廣 島	13,993	—	1,032	—	60	27	864	—	—
吳	6,470	—	1,244	—	42	17	437	—	—
尾 道	3,074	—	—	—	30	84	352	5	—
市 計	23,537	—	2,276	—	132	128	1,653	5	—
安 藝	1,090	—	—	—	—	51	8	—	—
佐 伯	—	—	—	—	—	—	—	—	—
安 佐	2,398	147	473	—	10	25	210	—	89
山 縣	—	—	—	—	—	—	—	—	—
高 田	952	—	96	—	12	114	15	—	37
賀 茂	—	—	—	—	—	—	—	—	—
豐 田	2,919	—	511	—	22	70	196	12	158
御 調	1,650	—	24	—	12	58	78	7	36
世 羅	611	—	102	—	2	12	46	4	26
沼 隈	5,310	—	494	—	24	81	526	—	23
深 安	2,154	—	506	—	20	32	227	7	173
蘆 品	2,165	—	184	—	30	44	159	—	168
神 石	728	72	69	—	—	68	3	—	—
甲 奴	—	—	—	—	—	—	—	—	—
雙 三	2,770	—	127	—	50	65	125	—	65
比 婆	—	—	—	—	—	—	—	—	—
町 村 計	22,747	219	2,586	—	182	620	1,593	30	775
合 計	46,284	219	4,862	—	314	748	3,240	35	775
大 正 二 年 度	48,254	144	4,477	—	332	960	4,377	41	1,122
大 正 元 年 度	45,239	372	6,060	—	351	877	4,473	27	1,228
明 治 四 十 四 年 度	50,163	550	6,332	—	369	947	5,053	155	1,374

本表×印ヲ附シタルハ臨時費ニ係ルモノナリ

公 學 費 公 績

圖書器械 標本費	器具費	消耗品費	新營費	修繕費	教員住宅 料及住宅 賃借料	教員住宅 建設費	其他ノ諸費	合 計			
								經常費	臨時費	計	
								円	円	円	円
102	143	411	—	608	—	—	882	18,122	2,566	20,688	
× 46	× 145	× 348	× 458	× 505	—	—	× 380	96	9,448	609	10,057
202	121	101	10	184	—	—	101	4,264	—	4,264	
× 46	× 230	× 860	× 458	× 1,297	—	—	× 380	1,079	31,834	3,175	35,009
19	27	72	—	43	—	—	49	1,359	—	1,359	
—	—	—	—	—	—	—	—	—	—	—	
64	35	127	—	78	—	—	213	3,869	—	3,869	
—	—	—	—	—	—	—	—	—	—	—	
47	12	167	—	16	—	—	161	1,629	—	1,629	
—	—	—	—	—	—	—	—	—	—	—	
133	96	232	—	27	12	—	307	4,695	—	4,695	
113	68	129	—	83	—	—	292	2,550	—	2,550	
93	46	105	—	1	—	—	54	1,102	—	1,102	
316	299	408	—	418	—	—	674	8,573	—	8,573	
136	229	—	—	110	—	—	189	3,783	—	3,783	
171	192	190	—	35	—	—	512	3,850	—	3,850	
39	22	55	—	9	—	—	36	1,101	—	1,101	
—	—	—	—	—	—	—	—	—	—	—	
172	175	365	—	163	—	—	312	4,389	—	4,389	
—	—	—	—	—	—	—	—	—	—	—	
1,303	1,201	1,850	—	983	12	—	2,799	36,900	—	36,900	
× 45	× 250	× 2,710	× 458	× 2,280	× 12	—	× 3,878	380	68,734	3,175	71,909
× 228	× 2,101	× 3,280	× 2,675	× 2,580	—	—	× 3,843	150	76,450	16,860	93,310
× 99	× 2,184	× 3,151	× 57	× 2,542	—	—	× 3,782	298	72,794	3,738	76,532
× 153	× 2,135	× 3,748	× 63	× 1,882	—	—	× 4,829	122	80,568	1,505	82,073

第四六表 市町村公學費績

郡市	高等女學校									
	學校長俸給	教諭助教俸給	代用教員俸給	舎監俸給	書記俸給	學校醫手當	旅費	雜給	借地借家費	
吳尾安賀	1,300	7,539	1,418	—	263	42	210	1,108	—	—
道	900	6,341	299	72	216	40	161	669	—	—
佐	—	1,080	894	6	—	6	52	119	—	47
賀	—	492	569	—	—	—	30	43	—	—
合計	2,200	15,452	3,180	78	479	88	453	1,939	—	47
大正二年度	2,378	14,705	2,457	72	493	88	571	1,646	—	19
大正元年度	3,000	18,382	1,676	92	621	88	625	1,405	—	—
明治四十四年度	2,900	13,831	2,832	72	654	79	650	2,103	—	—
郡市	圖書器械標本費	器具費	消耗品費	新營費	修繕費	其他ノ諸費	合計			
							經常費	臨時費	計	
吳尾安賀	392	225	289	—	380	100	13,216	—	13,216	
道	861	157	165	54	419	347	10,701	—	10,701	
佐	36	124	253	—	—	44	2,661	—	2,661	
賀	14	142	46	—	—	—	1,336	—	1,336	
合計	1,303	648	703	54	799	491	27,914	—	27,914	
大正二年度	1,364	658	742×	261	1,199	379	26,771	261	27,032	
大正元年度×	1,638 167×	795 260	895×	127 465×	1,507 192	683	31,517	1,084	32,601	
明治四十四年度×	2,084 180×	1,729 222	723×	57 4,935×	1,198 155	463	29,825	5,492	35,317	

本表×印ヲ附シタルハ臨時費ナリ又舎監俸給ハスヘテ兼務者ニ係ルモノナリ

第四六表 市町村公學費績

郡	乙種程度ノ實業學校												
	教諭俸給	代用教員俸給	旅費	雜給	生徒給	借地借家費	圖書器械標本費	器具費	消耗品費	新營費	修繕費	其他ノ諸費	合計
高田	576	731	37	10	—	64	—	129	84	18	—	221	1,869
豐田	40	562	16	—	—	23	—	217	40×	52	24	191×	1,113 52
合計	616	1,292	53	10	—	87	—	346	124×	70	24	412×	2,982 52
大正二年度	714	1,311	37	2	—	79	71	79	130	146	13	734×	3,316 146
大正元年度	996	372	34	152	21	72	26	96	37	—	1	931	2,717
明治四十四年度	1,101	—	42	4	—	63	7	6	25	—	8	251	1,507

第四六表 市町村公學費績

郡市	實業補習學校														
	訓導俸給	代用教員俸給	旅費	雜給	生徒給費	借地借家費	圖書器械標本費	器具費	消耗品費	修繕費	其他ノ諸費	合計			
廣島	—	—	—	—	—	—	—	—	—	—	—	—			
吳尾道	1,512	840	—	257	—	—	93	177	77	—	—	246	3,204		
市計	168	—	—	109	—	—	—	—	17	—	—	47	341		
合計	1,680	840	—	366	—	—	95	177	94	—	—	293	3,545		
安藝	1,117	671	—	—	—	6	48	45	194	—	—	133	2,214		
佐伯	153	114	—	16	5	—	4	19	43	—	—	6	360		
安佐	294	—	—	118	—	—	59	78	144	—	—	499	1,192		
山縣	169	141	16	114	—	23	14	127	47	—	—	19	670		
高田	120	—	10	2	—	—	3	9	18	—	—	57	219		
賀茂	1,074	1,599	4	126	4	23	48	37	195	7	—	154	3,271		
豐田	2,290	1,110	—	12	29	24	182	136	371	3	—	177	4,334		
御調	200	223	—	3	—	—	12	21	36	—	—	—	495		
世羅	40	161	1	10	—	5	7	6	4	—	—	1	235		
沼隈	241	24	—	3	—	—	19	16	74	—	—	—	377		
深安	817	632	12	146	—	29	65	99	249	—	—	888	2,937		
蘆品	202	6	7	6	20	—	16	38	63	—	—	27	385		
神石	462	286	34	12	—	15	6	30	94	—	—	20	959		
甲奴	119	34	—	212	—	5	19	26	109	—	—	—	524		
雙三	—	420	15	33	—	6	16	14	60	—	—	45	609		
比婆	676	792	65	93	—	173	105	96	122	5	—	96	2,223		
町村計	7,974	6,213	164	906	58	309	623	797	1,823	15	—	2,122	21,004		
合計	9,654	7,053	164	1,272	58	309	718	974	1,917	15	—	2,415	24,549		
大正二年度	9,153	4,249	199	969	—	169	482	901	1,612	48	—	2,322	20,104		
大正元年度	8,029	3,921	86	694	—	169	771	922	1,516×	101 387	—	2,064×	18,172 387		
明治四十四年度	5,624	3,517	118	445	—	101	1,033	1,018	1,241	101	—	650	13,850		

本表×印ヲ附シタルハ臨時費ナリ

第四六表 市町村公學費 續

郡市	各種學校										
	教諭助教 論俸給	代用教員 俸給	旅費 雜給	借地借家 費	圖書器械 標本費	器具費	消耗品費	修繕費	其他ノ 諸費	合計	
廣島	1,545	—	—	240	—	12	61	462	—	—	2,320
尾道	177	—	—	51	—	6	3	6	—	109	352
沼隈	—	132	3	12	—	34	62	36	—	2	281
蘆品	108	12	—	—	—	—	—	—	—	—	120
雙三	—	—	—	—	—	7	2	9	—	54	72
比婆	—	—	—	—	—	—	—	—	—	—	—
合計	1,830	144	3	303	—	59	128	513	—	165	3,145
大正二年度	1,692	283	2	307	—	166	11	598	21	158	3,238
大正元年度	1,853	540	14	296	50	107	20	496	9	192	3,565
明治四十四年度	3,055	385	20	270	50	36	117	104	2	223	4,262

本表×印ハ臨時費ニ係ルモノナリ

第四六表 市町村公學費 續

郡市	幼稚園及圖書館										
	園長館長 俸給	保母司書 俸給	旅費 雜給	圖書器械 標本費	器具費	消耗品費	新營費	修繕費	其他ノ 諸費	合計	
尾道	△ 15	—	—	—	—	—	—	—	—	15	
安佐	—	—	—	—	5	—	—	—	—	5	
深安	◎ 20	948	5	93	19	86	116	—	63	1,380	
沼隈	△ —	—	—	—	40	—	—	—	—	40	
合計	◎ 20 △ 15	948	5	93	19 45	86	116	—	63	1,380 60	
大正二年度	◎ 20 △ —	827	5	84	23 70	73	132	—	25	1,227 70	
大正元年度	◎ 20 △ —	798	6	151	8 60	65	119	—	41	1,248 60	
明治四十四年度	◎ 20 △ —	834	6	144	6 80	69	122	—	64	1,302 80	

本表◎印ヲ附シタル行ハ幼稚園、△印ヲ附シタル行ハ圖書館ニ係ルモノナリ

第四六表 市町村公學費 續

郡市	其他					
	小學校教員 講習會費	學事獎勵費	學務委員費	補助費		其他ノ諸費
				教育會練習 會費補助	私立學校圖書 費補助	合計
廣島	74	1,780	340	—	—	2,384
吳	—	100	51	250	—	401
尾道	—	—	—	100	168	268
市計	74	1,880	391	100	168	2,703
安藝	—	38	271	—	—	309
佐伯	—	—	229	—	—	229
安佐	—	—	175	—	—	175
山縣	—	—	192	—	—	192
高田	—	—	270	—	—	270
賀茂	—	—	591	—	—	591
豊田	—	—	331	518	—	849
御調	—	—	435	—	—	435
世羅	—	—	97	—	—	97
沼隈	—	—	72	—	—	72
深安	—	—	267	—	—	267
蘆品	—	—	126	—	—	126
神石	—	—	140	—	—	140
甲奴	—	—	40	—	—	40
雙三	—	—	—	—	—	—
比婆	72	—	285	403	—	760
町村計	72	38	3,521	921	—	5,190
合計	146	1,880	3,912	1,021	168	7,892
大正二年度	150	19	3,850	868	168	7,075
大正元年度	984	631	3,928	819	268	8,247
明治四十四年度	1,470	1,509	3,560	1,193	268	7,500

本表×印ヲ附シタルハ臨時費ニ係ルモノナリ

第四七表 縣公學ニ屬スル收入 大正三年度

Table with columns: 學校, 授業料, 寄附金, 學校基本財産ヨリ生スル收入, 雑收入, 國庫補助, 合計. Rows include various schools like 廣島縣師範學校, 廣島縣立廣島中學校, etc.

第四八表 郡公學ニ屬スル收入 大正三年度

Table with columns: 郡, 授業料, 寄附金, 學校基本財産ヨリ生スル收入, 雑收入, 國庫補助, 縣費補助, 合計. Rows include 瀨品郡立實科高等女學校, 比婆郡立實業學校, etc.

第四九表 市町村公學ニ屬スル收入 大正三年度

Table with columns: 郡市, 授業料, 寄附金, 學校基本財産ヨリ生スル收入, 雑收入, 郡費補助, 府縣費補助, 合計. Rows include 廣島, 吳, 尾道, 安藝, etc.

第四九表 市町村公學ニ屬スル收入 續

郡市	尋常高等小學校						
	授業料	寄附金	學校本基財産 ヨリ生スル收 入	雑收入	郡費補助	縣費補助	合計
廣島	—	—	—	—	—	—	—
吳	2,093	—	—	52	—	—	3,008
尾道	863	—	—	—	—	—	—
市計	2,956	—	—	52	—	—	3,008
安藝	5,334	287	286	526	100	—	6,533
佐伯	2,900	646	1,024	1,009	—	—	5,579
安佐	1,600	538	413	807	—△	7	3,365
山縣	745	81	1,244	404	—	—	2,474
高田	1,038	298	245	385	—	—	2,004
賀茂	4,102	664	443	612	—	—	5,821
豊田	3,113	5,515	2,163	920	—×△	353	6,196
御調	3,942	1,665	—	330	—	—	5,937
世羅	881	228	370	291	—×△	40	1,542
沼隈	1,487	492	280	160	—	—	2,419
深安	4,537	211	56	842	—	—	5,646
蘆品	2,049	121	259	290	—	—	2,719
神石	1,465	—	15	240	—	—	1,720
甲奴	1,018	60	83	46	—	—	1,207
雙三	721	81	160	328	—	—	1,290
比婆	1,624	4,621	287	576	—	—	7,109
町村計	36,595	9,765	7,328	7,766	100	7	61,561
合計	39,551	5,743	7,328	7,818	100	398	6,141
大正二年度	36,820	8,560	5,058	7,857	34	1,174	59,503
大正元年度	32,282	16,939	4,493	14,703	310	550	2,210
明治四十四年度	28,128	3,580	4,493	14,703	165	570	67,744
		18,844	2,760	7,818	280	2,810	7,240
明治四十四年度	28,128	18,844	2,760	7,818	178	2,818	60,546

本表×印ヲ附シタルハ臨時費△印ヲ附シタルハ市町村立小學校員住宅費ニ係ルモノナリ

第四九表 市町村公學ニ屬スル收入 續

郡市	高等小學校						
	授業料	寄附金	學校本基財産 ヨリ生スル收 入	雑收入	郡費補助	縣費補助	合計
廣島	6,786	—	—	—	—	—	6,786
吳	6,373	—	—	59	—	—	6,432
尾道	1,324	—	—	28	—	—	1,352
市計	14,483	—	—	87	—	—	14,570
安藝	583	—	—	—	—	—	583
佐伯	—	—	—	—	—	—	—
安佐	1,526	42	3	82	—	—	1,653
山縣	—	—	—	—	—	—	—
高田	509	25	33	—	—	—	567
賀茂	—	—	—	—	—	—	—
豊田	783	—	3	66	—	—	852
御調	986	—	—	66	—	—	1,052
世羅	151	—	3	10	—	—	164
沼隈	2,344	7	41	107	—	—	2,499
深安	1,209	—	20	22	—	—	1,251
蘆品	1,070	—	18	31	—	—	1,119
神石	331	—	—	—	—	—	331
甲奴	—	—	—	—	—	—	—
雙三	945	—	—	101	—	—	1,046
比婆	—	—	—	—	—	—	—
町村計	10,437	74	121	485	—	—	11,117
合計	24,920	74	121	572	—	—	25,587
大正二年度	25,420	334	218	808	—	—	62,810
大正元年度	25,096	118	162	2,231	—	—	24
明治四十四年度	29,030	227	383	7,491	—	—	27,607
					—	—	37,131

本表×印ヲ附シタルハ臨時費ナリ

第四九表 市町村公學ニ屬スル收入 續

郡市	高等女學校						
	授業料	寄附金	學校基本財産 ヨリ生スル收入	雑收入	郡費補助	縣費補助	合計
奥尾道	6,242	—	—	55	—	—	6,297
安佐	4,140	—	—	18	—	—	4,164
賀茂	548	—	—	—	150	—	698
賀茂	438	—	—	—	—	—	438
合計	11,374	—	—	73	150	—	11,597
大正二年度	11,851	—	—	75	300	—	12,226
大正元年度	14,285	—	3	56	—	—	14,344
明治四十四年度	11,921	—	—	47	—	—	11,968

第四九表 市町村公學ニ屬スル收入 續

郡	乙種程度ノ實業學校						
	授業料	寄附金	雑收入	郡費補助	縣費補助	國庫補助	合計
高田	134	—	935×	300×	400×	100×	1,069
豊田	—	—	209×	110	—×	50×	209
合計	134	—	1,144×	410×	400×	150×	1,278
大正二年度	88	110	1,205×	585×	400×	100×	1,403
大正元年度	—	—	273×	400×	400×	100×	273
明治四十四年度	—	—	152	400	400	50	1,002

第四九表 市町村公學ニ屬スル收入 續

郡市	實業補習學校						
	授業料	寄附金	學校基本財産 ヨリ生スル收入	雑收入	郡費補助	縣費補助	合計
奥尾道	570	—	—	—	—	—	570
安藝	13	—	—	—	—	—	13
安佐	188	60	—	351	98	—	697
安佐	40	—	—	—	20×	50	110
安山	386	—	—	—	480×	30×	866
山縣	19	—	—	—	100×	50×	119
高田	—	—	7	—	—	—	7
賀茂	97	—	—	—	600×	30×	697
豊田	12	—	—	—	—	—	12
御調	—	—	—	—	1,349	—	1,349

郡市	實業補習學校						
	授業料	寄附金	學校基本財産 ヨリ生スル收入	雑收入	郡費補助	縣費補助	合計
世羅	32	—	—	—	—	—	32
深安	455	—	—	—	330	70	855
蘆品	34	—	—	—	250	—	284
神石	—	—	—	—	400	—	400
甲斐	45	—	—	—	143	—	143
比叟	294	—	—	68	—	80	362
合計	2,185	60	7	419	2,421	120	5,212
大正二年度	1,901	38	—	77×	2,222	240	4,568
大正元年度	1,611	451	—	415×	2,420×	140×	2,590
明治四十四年度	896	120	—	145	2,870×	230×	3,101

本表×印ヲ付シタルハ臨時費ニ係ルモノナリ

第四九表 市町村公學ニ屬スル收入 續

郡市	各種學校						
	授業料	寄附金	學校基本財産 ヨリ生スル收入	雑收入	郡費補助	縣費補助	合計
廣島	—	—	—	—	—	—	—
賀茂	—	—	—	—	—	—	—
沼隈	44	—	—	—	—	—	44
蘆品	—	—	—	—	—	—	—
雙三	—	—	12	—	—	—	12
比叟	—	—	—	—	—	—	—
合計	44	—	12	—	—	—	56
大正二年度	79	—	—	—	—	—	79
大正元年度	139	—	—	—	—	—	139
明治四十四年度	465	—	—	—	—	—	465

第四九表 市町村公學ニ屬スル收入 續

郡市	幼稚園						
	授業料	寄附金	學校基本財産 ヨリ生スル收入	雑收入	郡費補助	縣費補助	合計
深安	64	—	—	5	—	—	64
合計	64	—	—	5	—	—	64
大正二年度	643	—	—	8	—	—	651
大正元年度	645	—	—	4	—	—	649
明治四十四年度	575	—	—	—	—	—	575

第五二表

市 町 村 公

郡 市	高 等						金 額				
	土地坪數		建物坪數		土地價額		建物價額	圖書價額	器械標本價額	器具價額	
	敷地	附屬地	教場	其他	敷地	附屬地					
廣島	6,854	-	1,277	334	75,394	-	43,080	1,403	2,633	9,650	-
吳	1,500	-	550	145	30,900	-	25,497	1,592	891	6,388	-
尾道	1,163	-	303	31	5,650	-	9,850	1,251	1,567	1,373	-
市 計	9,517	-	2,130	510	111,944	-	78,427	4,246	5,091	17,411	-
安藝	12	246	95	27	476	1,968	1,220	370	768	415	-
佐伯	-	-	-	-	-	-	-	-	-	-	-
安佐	457	-	370	134	1,508	-	7,890	546	1,022	1,105	812
山縣	-	-	-	-	-	-	-	-	-	-	-
高田	-	-	96	29	-	-	1,500	372	785	368	342
賀茂	-	-	-	-	-	-	-	-	-	-	-
豐田	2,284	2	366	361	1,586	-	12,568	1,362	2,289	1,895	410
御調	1,948	-	272	96	2,232	-	9,110	967	830	1,274	-
世羅	745	113	75	11	200	2	1,800	179	368	246	82
湯原	2,973	181	721	77	3,793	181	16,251	3,234	2,102	2,170	2,104
深安	5,491	30	478	29	4,285	75	16,790	1,934	1,115	3,720	500
蘆品	-	-	165	119	-	-	3,700	480	800	500	200
神石	405	6	83	6	150	4	470	380	445	457	324
甲奴	-	-	-	-	-	-	-	-	-	-	-
雙三	2,381	959	595	120	3,414	768	10,400	740	821	1,846	-
比婆	-	-	-	-	-	-	-	-	-	-	-
町 村 計	16,406	1,537	3,316	1,340	18,144	3,005	81,499	10,516	12,346	13,996	4,450
合 計	25,923	1,537	5,446	1,850	129,188	3,005	159,926	14,762	17,437	31,407	4,425
大正二年度	30,312	1,846	6,566	2,507	127,728	1,160	192,945	14,663	19,748	32,819	4,321
大正元年度	27,567	3,301	6,273	2,642	123,367	4,068	187,069	13,766	18,759	30,454	4,618
明治四十四年度	31,565	11,965	7,129	3,239	125,882	15,950	209,340	14,317	20,991	33,182	5,308

本表學校基本財産欄△印ヲ付シタルハ有價証券價額×印ヲ附シタルハ學校敷地若ハ校舍等トシテ使用セルモノナリ

學 資 產 積

小 學 校												積立金		
學 校		基 本		地 財		產		建 物		其 他 物 品				
田 坪	數	價	額	坪	數	價	額	坪	數	價	額			
-	-	-	-	-	-	-	-	-	-	-	-	-		
-	-	-	-	-	-	-	-	-	-	-	-	-		
-	-	-	-	-	-	-	-	-	-	-	-	-		
-	-	-	-	-	-	-	-	-	-	-	-	-		
-	-	-	-	-	-	-	-	-	-	-	-	-		
-	-	-	-	-	-	-	-	-	-	-	-	-		
-	-	-	-	-	-	-	-	-	-	-	-	-		
-	-	-	-	-	-	-	-	-	-	-	-	-		
-	-	-	-	-	-	-	-	-	-	-	-	-		
-	-	-	-	-	-	-	-	-	-	-	-	-		
-	-	-	-	-	-	-	-	-	-	-	-	-		
-	-	-	-	-	-	-	-	-	-	-	-	-		
-	-	-	-	-	-	-	-	-	-	-	-	-		
-	-	-	-	-	-	-	-	-	-	-	-	-		
-	-	-	-	-	-	-	-	-	-	-	-	-		
-	-	-	-	-	-	-	-	-	-	-	-	-		
-	-	-	-	-	-	-	-	-	-	-	-	-		
-	-	-	-	-	-	-	-	-	-	-	-	-		
-	-	-	-	-	-	-	-	-	-	-	-	-		
-	-	-	-	-	-	-	-	-	-	-	-	-		
-	-	-	-	-	-	-	-	-	-	-	-	-		
-	-	-	-	-	-	-	-	-	-	-	-	-		
×	77×	5×	1,192×	120×	280	140	52×	8×	21×	10×	84×	1,000×	115	38

第五二表 市町村公學資產 續

郡市	高等女學校									
	敷地坪數	建物坪數			敷地價額	建物價額	圖書價額	器械標本價額	器具價額	學校基本財產金額
		教場	其他	其他						
吳尾道	2,991	455	201	59,820	26,176	1,037	1,862	4,383	-	
安佐	2,791	330	466	9,748	25,948	1,795	1,815	2,350	-	
賀茂	-	-	-	-	-	90	170	130	-	
賀茂	-	-	-	-	-	36	-	463	-	
合計	5,782	785	667	69,568	52,124	2,958	3,847	8,820	-	
大正二年度	5,782	785	666	69,568	52,057	2,802	3,708	7,450	-	
大正元年度	6,558	946	824	72,068	56,357	3,601	4,857	10,173	167	
明治四十四年度	6,558	946	816	72,068	56,013	2,374	4,423	9,580	153	

第五二表 市町村公學資產 續

郡市	乙種程度ノ實業學校									
	敷地坪數	建物坪數			敷地價額	建物價額	圖書價額	器械標本價額	器具價額	學校基本財產金額
		教場	其他	其他						
高田	-	177	134	-	4,500	260	322	460	-	
豐田	-	-	24	-	150	54	-	913	-	
合計	-	177	158	-	4,650	314	322	1,373	-	
大正二年度	-	177	134	-	4,500	287	255	1,063	-	
大正元年度	1,629	177	134	533	4,500	370	254	802	-	
明治四十四年度	-	177	140	-	2,441	353	385	575	-	

第五二表 市町村公學資產 續

郡市	實業補習學校										
	土地坪數		建物坪數		土地價額		建物價額	圖書價額	器械標本價額	器具價額	學校基本財產金額
	敷地	附屬地	教場	其他	敷地	附屬地					
吳尾道	-	-	-	-	-	-	275	210	757	-	-
安藝	-	-	-	-	-	-	20	-	31	-	-
佐伯	-	-	-	-	-	-	233	149	252	-	-
安佐	-	-	-	-	-	-	50	-	49	-	-
山縣	-	-	-	-	-	-	77	8	45	-	-
高田	-	-	-	-	-	-	117	114	17	2,700	250
賀茂	-	-	-	-	-	-	24	19	24	121	-
豐田	-	-	-	-	-	-	54	7	121	-	-
御調	-	-	-	-	-	-	563	423	872	-	-
御調	-	-	-	-	-	-	70	-	135	-	-

郡市	實業補習學校										
	土地坪數		建物坪數		土地價額		建物價額	圖書價額	器械標本價額	器具價額	學校基本財產金額
	敷地	附屬地	教場	其他	敷地	附屬地					
世羅	-	-	-	-	-	-	-	101	535	101	-
深安	150	-	60	-	120	-	235	45	36	181	-
廣品	-	-	-	-	-	-	-	11	5	38	-
神石	-	-	-	-	-	-	-	-	-	-	-
甲奴	-	-	-	-	-	-	-	10	9	26	-
雙三	-	-	-	-	-	-	-	426	400	300	-
比婆	68	1,578	20	38	82	1,347	1,334	491	762	812	-
合計	218	1,568	267	38	202	1,347	1,569	2,567	2,677	6,761	121
大正二年度	718	1,568	267	38	972	2,347	1,559	2,062	2,430	2,908	113
大正元年度	718	1,768	267	38	972	2,347	1,559	2,062	2,430	2,908	-
明治四十四年度	465	1,387	159	38	556	2,080	1,073	1,913	2,599	2,185	-

第五二表 市町村公學資產 續

郡市	各種學校									
	敷地坪數	建物坪數			敷地價額	建物價額	圖書價額	器械標本價額	器具價額	學校基本財產金額
		教場	其他	其他						
廣尾	-	-	-	-	-	-	41	33	343	-
賀茂	-	-	-	-	-	-	-	-	3	-
沼隈	-	-	-	-	-	400	23	62	11	-
雙三	-	-	-	-	-	-	15	5	20	42
比婆	-	-	-	-	-	-	-	-	-	-
合計	-	-	21	-	-	400	85	97	377	42
大正二年度	-	-	21	-	-	400	77	86	313	32
大正元年度	24	-	37	-	48	720	61	40	345	31
明治四十四年度	-	-	21	-	-	400	126	353	538	30

第五二表 市町村公學資產 續

郡市	幼稚園及圖書館									
	敷地坪數	建物坪數			敷地價額	建物價額	圖書價額	器械標本價額	器具價額	學校基本財產金額
		教場	其他	其他						
安佐	-	-	-	-	-	-	100	-	-	-
沼隈	-	-	-	-	-	-	525	-	-	-
深安	731	123	92	2,500	850	45	44	557	-	
合計	731	123	92	2,500	850	45	49	557	-	
大正二年度	701	123	92	2,700	900	45	49	622	-	
大正元年度	731	123	92	2,700	900	35	39	559	-	
明治四十四年度	731	123	92	2,700	900	1,055	34	569	-	

本表△印=附シタル行ハ圖書部, ※印ヲ附シタル行ハ幼稚園ニ係ルモノナリ

第五三表 教育資金 大正三年度

種別	附 金 額					公債証券	預 金	合 計
	市	町	村	町村組合	計			
金額	—	20,800,000	14,720,000	1,850,000	46,370,000	22,086,950 △ 24,400,000	97,122,336	165,570,286
大正二年度	15,000,000	39,800,000	13,460,000	2,800,000	71,060,000	20,494,950 △ 22,400,000	59,774,303	151,320,253
大正元年度	—	24,750,000	17,732,000	2,000,000	44,482,000	18,729,450 △ 20,200,000	63,148,929	131,360,329
明治四十四年度	2,850,000	14,250,000	22,933,880	4,000,000	44,033,880	17,107,450 △ 18,200,000	52,431,670	113,570,000

本表△印ハ額面金額ナリ又本表ノ外本年度教育獎勵費トシテ支出シタルモノ金三千九百六十八圓四十四錢アリ

第五四表 市町村立小學校教員加俸資金 大正三年度

種別	收 入							
	前年度繰越金		國庫補助金	縣費補充金	市町村立小學校教育費補助金繰入	市町村立小學校教員住宅費補助金繰入	資金ヨリ生 スル收入	合 計
	公債証券	預 金						
金額	—	34,637,814	55,801,940	—	22,190,000	—	2,812,420	115,442,174
大正二年度	—	37,638,720	56,915,100	—	16,190,000	17,803	3,717,760	114,479,383
大正元年度	—	37,305,978	60,602,320	—	16,190,000	58,232	3,020,690	117,177,220
明治四十四年度	—	27,023,358	59,762,130	—	16,190,000	—	1,314,590	104,290,078

種別	支 出						
	年功加俸	特別加俸	國庫補助法第六條及加俸令第十一條ニ依ル支給額	市町村立小學校教員住宅費補助金	翌年度繰越金		合 計
					公債証券	預 金	
金額	72,205,500	8,562,500	—	2,099,480	—	32,574,694	115,442,174
大正二年度	67,736,000	8,431,500	—	3,674,069	—	34,637,814	114,479,383
大正元年度	65,397,000	8,451,500	—	5,690,000	—	37,638,720	117,177,220
明治四十四年度	52,560,500	7,480,000	33,600	6,908,000	—	37,305,978	104,290,078

第五五表 市町村立小學校教員加俸 大正三年度

郡 市	年 功 加 俸 (加俸令第三條第二項本文ノ加俸)										
	本 科 正 教 員				專 科 正 教 員		准 教 員		合 計		
	二十四圓ヲ支給スル者		三十六圓ヲ支給スル者		男	女	男	女	男	女	
	男	女	男	女	男	女	男	女	男	女	
廣 島	20	12	38	8	—	6	—	—	58	27	
吳	13	7	38	11	—	2	2	—	5	20	
尾 道	3	3	5	3	—	—	—	—	8	6	
安 藝	25	4	32	3	—	—	10	2	67	9	
佐 伯	22	6	45	2	—	1	5	1	72	10	
安 佐	13	5	25	1	—	—	6	1	44	7	
山 縣	14	3	25	1	—	—	4	2	43	7	
高 田	11	3	28	1	—	—	5	4	44	9	
賀 茂	27	8	38	4	—	2	19	8	84	22	
豐 田	31	8	43	7	—	5	14	—	88	20	
御 調	24	5	34	4	—	4	11	5	69	18	
世 羅	7	3	19	—	—	2	8	2	34	7	
沼 隈	17	1	30	1	—	2	6	—	53	4	
深 安	22	2	29	3	—	6	5	—	56	11	
重 品	14	2	39	1	—	—	7	—	60	3	
神 石	13	2	7	1	—	2	—	—	20	6	
甲 奴	5	1	5	—	—	1	—	—	10	2	
雙 三	11	2	35	1	—	1	7	2	53	8	
比 婆	14	5	36	2	—	1	5	2	55	11	
合 計	306	83	551	57	—	36	114	31	871	207	
大正二年度	326	55	1,108	77	—	1	36	135	3	1,564	200
大正元年度	296	52	1,106	78	—	3	117	22	1,519	186	
明治四十四年度	241	39	826	81	—	1	35	118	14	1,186	170

専科正教員准教員加俸年額ハ十八圓ナリ

第五五表 市町村立小學校教員加俸 續

郡市	年功加俸 (加俸令第三條第二項本文ノ加俸)									
	本 科 正 教 員				專 科 正 教 員		准 教 員		合 計	
	十八圓ヲ加給スル者		三十六圓ヲ加給スル者		男	女	男	女	男	女
	男	女	男	女						
廣島	43	12	6	-	-	-	-	49	12	
吳	12	3	5	-	-	-	-	18	8	
尾道	4	2	5	-	-	-	-	10	2	
安藝	39	2	6	-	-	-	-	47	2	
佐伯	28	2	5	-	-	-	-	37	2	
安佐	26	3	4	-	-	-	-	31	4	
山縣	19	-	5	-	-	-	-	27	-	
高田	29	1	2	-	-	-	-	33	1	
賀茂	51	1	9	-	-	-	-	66	1	
豐田	58	2	6	-	-	-	-	70	2	
御調	64	2	8	-	-	-	-	75	2	
世羅	19	-	4	-	-	-	-	25	-	
沼隈	38	-	6	-	-	-	-	47	-	
深安	38	-	8	-	-	-	-	48	-	
蘆品	17	1	5	-	-	5	5	27	6	
神石	9	-	1	-	-	-	-	10	-	
甲奴	8	-	-	-	-	-	-	10	-	
雙三	26	-	4	-	-	-	-	32	-	
比婆	26	-	3	-	-	-	-	29	-	
合 計	54	31	92	-	-	5	45	1	691	37
大正二年度	464	16	76	-	-	-	42	-	582	18
大正元年度	442	13	74	-	-	-	16	1	532	14
明治四十四年度	318	11	51	-	-	-	8	-	377	11

専科正教員准教員加俸年額ハ十二圓ナリ

第五五表 市町村立小學校教員加俸 續

郡市	特 別 加 俸											
	加俸令第七條第一項ノ加俸				加俸令第七條第二項ノ加俸				加俸令第七條第三項ノ加俸		加俸令第七條第四項ノ加俸	
	三十圓ノモノ		三十六圓ノモノ		三十四圓ノモノ		三十六圓ノモノ		男	女	男	女
	男	女	男	女	男	女	男	女				
廣島	-	-	-	-	-	-	-	-	-	-	-	
吳	-	-	-	-	-	-	-	-	-	-	-	
尾道	-	-	-	-	-	-	-	-	-	-	-	
安藝	×	-	-	-	-	-	-	20	4	-	-	
佐伯	×	-	-	-	-	1	-	17	-	3	-	
安佐	×	-	-	-	-	6	-	9	1	-	-	
安佐	×	2	-	1	-	1	-	13	-	3	-	
安佐	×	-	-	1	-	-	-	1	1	-	-	
山縣	×	-	-	2	-	1	-	1	-	2	-	
山縣	×	-	-	8	-	-	2	7	3	-	-	
山縣	×	-	-	8	-	-	3	15	-	2	-	
高田	×	-	-	1	-	-	-	-	1	-	-	
高田	×	-	-	-	-	-	1	11	-	1	-	
賀茂	×	-	-	-	-	-	-	1	2	-	-	
賀茂	×	-	-	-	-	4	-	2	-	-	-	
豐田	×	-	-	-	-	1	-	8	1	-	-	
豐田	×	-	-	5	-	2	-	9	1	5	-	
御調	×	-	-	-	-	-	-	-	-	-	-	
御調	×	-	-	2	-	2	-	-	-	1	-	
世羅	×	-	-	-	-	-	-	-	-	-	-	
世羅	×	-	-	-	-	2	-	2	1	1	-	
沼隈	×	-	-	-	-	-	-	8	1	-	-	
沼隈	×	-	-	-	-	-	-	9	-	4	-	
深安	×	-	-	-	-	1	-	2	-	-	-	
深安	×	-	-	-	-	2	-	6	-	-	-	
蘆品	×	-	-	-	-	-	-	1	1	-	-	
蘆品	×	-	-	-	-	2	-	4	-	1	-	
神石	×	-	-	-	-	-	-	10	1	-	-	
神石	×	-	-	3	-	4	-	12	2	4	-	
甲奴	×	-	-	-	-	-	-	10	-	-	-	
甲奴	×	-	-	2	-	-	-	-	-	3	-	
雙三	×	2	-	-	-	1	-	2	1	-	-	
雙三	×	3	-	1	-	1	-	9	-	5	-	
比婆	×	-	-	5	-	-	-	7	1	-	-	
比婆	×	-	-	8	-	-	-	9	-	8	-	
合 計	×	2	-	8	-	5	-	90	18	-	-	
合 計	×	5	-	32	-	26	-	115	44	43	-	
大正二年度	×	-	-	6	-	9	-	56	15	-	-	
大正二年度	×	12	-	30	-	24	-	114	5	35	-	
大正元年度	×	1	-	5	-	7	-	76	16	-	-	
大正元年度	×	18	-	31	-	15	-	117	2	39	-	
明治四十四年度	×	5	-	6	-	1	-	78	17	-	-	
明治四十四年度	×	22	-	19	-	5	-	112	3	42	-	

本表×印ヲ附シタル行ハ年功加俸ヲ併セ受ケル者ナリ、加俸令第七條第三項ノ加俸年額ハ二十四圓、同第四項ノ加俸年額ハ十二圓ナリ

第五六表 市町村立小學校公立實業補習學

種別	前年度末現在高			本年度		
	公債証券	預金	計	納金		
				市町村	其他	計
金額	102,221,775 112,000,000	2,444,178	104,665,953	8,057,858	—	8,057,858
大正二年度	92,391,150 99,750,000	3,630,107	96,021,257	7,658,580	—	7,658,580
大正元年度	81,726,500 86,600,000	6,300,649	88,027,149	7,284,710	—	7,284,710
明治四十四年度	76,687,000 80,900,000	4,286,804	80,974,504	6,675,720	—	6,675,720

本表△印ハ公債証券額面高ナリ

第五七表 市町村立小學校公立實業補習學

種別	收入					合計
	收				前年度歳入 剩餘金繰入	
	恩給基金利子	國庫給與金	縣費補充	其他ノ收入		
金額	4,822,060	3,642,350	37,832,000	—	—	46,296,410
大正二年度	4,413,850	3,337,860	30,280,000	23,644	—	38,055,354
大正元年度	3,793,520	3,077,990	24,781,000	152,250	—	31,804,760
明治四十四年度	3,720,240	2,808,390	19,062,000	25,666	—	26,516,296

校教員及幼稚園保姆恩給基金

大正三年度

收入			本年度末現在高		
前年度歳入 剩餘金繰入	公債証券 償還益金	合計	公債証券	預金	計
3,232,096	—	19,347,812	111,216,575 123,300,000	2,295,104	113,511,679
986,466	—	8,145,046	102,221,775 112,000,000	2,444,178	104,665,953
709,398	—	7,994,108	92,391,150 99,750,000	3,630,107	96,021,257
376,925	—	7,052,645	81,726,500 86,600,000	6,300,649	88,027,149

校教員及幼稚園保姆恩給收支

大正三年度

支出									
退職料		扶助料		扶助金		退職給與金		合計	
人員	金額	人員	金額	人員	金額	人員	金額	人員	金額
411	34,501,076	94	3,018,544	9	901,750	34	2,440,250	548	40,861,620
372	30,241,195	100	3,519,791	17	1,015,500	46	3,491,000	535	37,267,486
329	25,090,003	85	2,071,041	11	924,500	38	2,732,750	463	30,818,294
289	20,791,688	69	1,658,960	15	950,000	28	2,406,250	401	25,806,898

名	種別	位置	創立年	學科	修業年限	學級數	
						男	女
師範學校	廣島縣師範學校	廣島市皆實村	明治七年	本學科	四年		
	廣島縣三原女子師範學校	御調郡三原町	同四十二年	本學科	四年		
中學校	廣島縣立廣島中學校	廣島市國泰寺村	同十年	本學科	五年		
	同 福山中學校	深安郡福山町	同二十年	本學科	五年		
	同 三和中學校	雙三郡八次村	同三十一年	本學科	五年		
	同 忠海中學校	豐田郡忠海町	同三十年	本學科	五年		
	同 吳中學校	吳市莊山田村	同三十九年	本學科	五年		
	私立 明道中學校	廣島市竹屋村	同二十九年	本學科	五年		
	同 日影館中學校	雙三郡吉舎村	同三十五年	本學科	五年		
	同 修道中學校	廣島市竹屋村	同三十八年	本學科	五年		
	同 廣陵中學校	同前	同四十年	本學科	五年		
同 崇徳中學校	安佐郡三篠町	大正二年	本學科	五年			
高等女學校	廣島縣立廣島高等女學校	廣島市下中町	同三十四年	本學科	四年		
	同 福山高等女學校	深安郡福山町	同四十二年	本學科	四年		
	吳市立高等女學校	吳市莊山田村	同四十年	本學科	四年		
	尾道市立高等女學校	尾道市久保町	同四十二年	本學科	四年		
	私立山中高等女學校	廣島市國泰寺村	同二十一年	本學科	四年		
	蘆品郡立實科高等女學校	蘆品郡國府村	大正二年	本學科	四年		
	町立可部實科高等女學校	安佐郡可部町	同二年	本學科	四年		
	廣村立實科高等女學校	賀茂郡廣村	同二年	本學科	四年		
	私立四條實科高等女學校	賀茂郡四條町	明治四十四年	本學科	四年		
	私立進德實科高等女學校	廣島市國泰寺村	同四十四年	本學科	四年		
	私立日影實科高等女學校	雙三郡吉舎村	大正二年	本學科	三年		
私立土肥實科高等女學校	賀茂郡中黒瀬村	同三年	本學科	三年			
實業學校	廣島縣立職工學校	廣島市國泰寺村	明治三十年	本學科	三年		
	同 西條農學校	賀茂郡西條町	同四十二年	本學科	三年		
	同 廣島商業學校	廣島市竹屋村	同三十三年	本學科	三年		
	同 尾道商業學校	尾道市十四日町	同三十一年	本學科	三年		
	同 商船學校	豐田郡東野村	同三十一年	本學科	三年		
	比婆郡立實業學校	比婆郡庄原町	同四十年	本學科	三年		

教員	生徒	卒業	本年度收入總額	本年度支出總額	本年度收支總額			
					授業料	其他ノ收入	經常費	臨時費
24	314	1,767	335	79	486	52	59,288	—
1	66	142	—	66	—	—	—	—
12	81	489	—	81	342	306	37,785	370
29	580	1,345	79	—	11,806	121	23,187	104
1	—	149	—	9	—	—	—	—
21	461	1,032	61	—	9,679	161	20,816	12,454
1	—	67	—	—	—	—	—	—
17	324	436	50	—	6,623	167	16,468	—
1	—	38	18	—	—	—	—	—
17	370	538	56	—	7,460	164	17,420	—
1	—	32	—	—	—	—	—	—
21	436	147	40	—	8,968	34	19,888	—
1	—	—	—	—	—	—	—	—
16	176	971	51	—	4,737	705	4,759	260
18	310	550	59	—	8,402	1,908	10,310	—
25	595	341	75	—	16,611	2,400	16,728	—
1	—	83	21	—	—	—	—	—
22	512	128	44	—	13,891	641	13,612	5,775
8	—	—	—	—	—	—	—	—
11	9	383	88	16	6,365	82	17,795	48
1	—	16	16	—	—	—	—	—
7	8	316	71	23	5,459	10,042	14,851	26,540
1	—	23	—	—	—	—	—	—
8	11	307	57	7	6,242	55	13,216	—
7	7	66	32	—	—	—	—	—
2	—	268	122	41	4,146	18	10,701	—
11	15	6	6	—	—	—	—	—
3	4	608	1849	168	19,650	5,468	18,229	1,237
1	—	35	750	35	—	—	—	—
3	4	—	726	—	1,407	148	4,875	98
1	—	155	22	22	—	—	—	—
3	4	65	26	26	548	150	2,661	—
1	2	14	11	11	—	—	—	—
2	5	45	27	27	438	—	1,336	—
1	—	8	—	—	—	—	—	—
6	6	69	46	34	1,500	835	2,758	120
1	—	26	17	10	—	—	—	—
7	3	199	169	87	3,800	1,888	5,688	—
6	—	72	32	18	1,084	671	1,775	—
2	2	27	18	11	—	—	—	—
1	—	22	—	—	396	469	1,260	—
28	263	590	75	—	3,834	6,744	33,919	—
1	28	39	4	—	—	—	—	—
19	179	57	57	—	2,646	964	25,526	—
1	80	307	73	—	—	—	—	—
18	168	561	44	—	4,480	20	20,752	—
1	207	508	106	—	—	—	—	—
15	222	556	59	—	4,463	1,131	14,805	—
1	95	589	88	—	—	—	—	—
13	153	195	24	—	1,192	1,034	15,738	—
1	31	74	27	—	—	—	—	—
1	6	528	6	—	—	—	—	—
6	90	54	16	—	—	—	—	—
2	—	—	—	—	1,079	1,954	7,745	1,200
2	113	—	32	—	—	—	—	—
1	37	196	37	—	—	—	—	—

名	種別	位置	創立年	學科	修業年限	學級數	
						男子	女子
實業學校	吉田町外六箇村學校組合立高田農學校	町村立	高田郡 吉田町	明治四十年	乙種科	三二	年一年
	豐田郡立女子技藝學校	郡立	豐田郡 忠海町	同 三十六年	徒弟學校	本科補習科	三二
	雙三郡立技藝女學校	同	雙三郡 三次町	同	徒弟學校	本科補習科	三二
	世羅郡立世羅女學校	同	世羅郡 甲山町	同 三十九年	徒弟學校	本科補習科	三二
	豐田郡瀬戸町外六箇村學校組合立生口工業學校	町村立	豐田郡 瀬戸町	大正二年	徒弟學校	本科	三
私立竹原女子實科女學校	私立	賀茂郡 竹原町	同 三年	同	本科	三	
中類學校	私立修道學校	私立	廣島市 竹屋村	明治二十年	中學校ニ準ス	五	年
	同 廣島實業中學	同	同 前	同 三十二年	同	五	年
高二種女學校	私立廣島女學校	同	同 市 上流川町	同 二十一年	高等女學校ニ準ス	本高技藝專科	五年二年
	同 福山家政女學校	同	深安郡 福山町	大正二年	同	本科補習科	四年一年
實業學校	私立博練雙	同	蘆品郡 新市町	同 三十八年	修國數商農	三	年
	同 盈進商業實務學校	同	深安郡 福山町	同 三十七年	修國算商簿	三	年
	同 松本商業實務學校	同	賀茂郡 吉土實村	大正三年	修國數理簿	三	年
其他各種學校	町立女學校	町立	沼隈郡 柄町	明治四十年	修國算家裁	二	年
	私立廣島教員講習所	私立	廣島市 國泰寺村	同 二十四年	修教國算歷	三	年
	同 廣島外國語學校	同	同 市 荒神町	同 四十三年	支那朝鮮英語獨各國語	二	年
	同 清輝舍	同	同 市 小町	同 十九年	修漢讀作	四	年
	同 天滿青年夜學校	同	同 市 天滿町	同 三十七年	算漢商農	一	年
	同 フレーザ-英語學校	同	同 市 草屋町	同 四十年	英語	三	年
	同 廣島育英學校	同	同 市 八丁堀	同 四十四年	修國漢英數	三	年
	同 廣島藥學校	同	同 市 國泰寺村	同 四十年	獨語物理化學藥學法令實習	二年七箇月	
	同 廣島齒科醫學校	同	同 市 鹽屋町	同 四十四年	齒科醫學	二	年
	同 成器學校	同	吳市 四番町一丁目	同 三十九年	修國英數物	三	年
同 英語學校	同	同 市 藏本町	同 三十九年	英國漢數	二年十箇月		

教員	生徒	卒業	者				本年度收入總額		本年度支出總額	
			創立ヨリ前年度マテ		本年度		授業料	其他ノ收入	經常費	臨時費
			男	女	男	女				
1	3	46	28	76	15	18	134	1,735	1,869	-
1	2	149	14	-	352	52	2,216	1,541	7,171	384
2	5	61	12	-	123	13				
3	7	112	12	-	167	49	885	1,039	5,130	180
1	5	81	9	-	53	25	668	400	2,399	-
2	2	30	19	-	10	3				
2	2	28	39	-	10	12		369	1,113	52
3	4	28	39	-	-	15	613	1,854	2,404	-
21	-	187	-	167	11	-	2,622	213	2,704	131
17	-	61	-	45	-	-	595	-	723	-
9	10	288	-	510	-	65	5,515	10,830	16,345	-
2	2	50	-	24	-	24	554	498	1,052	-
4	-	20	-	69	-	8	200	2,800	3,000	-
11	-	222	-	547	2	43	3,040	753	3,793	-
5	-	38	-	-	-	-	982	1,026	1,756	258
1	1	15	-	44	-	1	44	-	281	-
11	-	164	-	2,241	643	45	3,020	-	3,069	-
3	-	35	-	57	-	9	300	-	309	-
1	-	56	-	90	-	10	232	21	240	13
1	-	5	-	52	-	2	11	-	11	-
2	2	45	-	-	-	-	135	-	151	-
4	-	55	-	-	-	-	541	21	708	30
3	-	49	-	64	-	12	711	38	675	-
2	-	28	-	3	-	3	504	-	480	-
3	-	65	-	73	-	-	468	52	497	23
5	-	172	-	59	-	24	2,272	126	2,288	109

附錄一

公立私立諸

名	種別	位	置	創立年	學年	修業年限	學級數
同	吳陽中等學校	同	同市藏木町	同四十四年	修國漢英外二科目	二年六箇月	3
同	進德女學校	同	廣島市國泰寺村	同四十一年	修國數英外二科目	二年	3
同	新庄女學校	同	山縣郡新庄村	同四十二年	修國數英外七科目	三年	4
同	洗心館	同	高田郡可愛村	同十五年	修國漢英外六科目	三年	2
同	松本學校	同	賀茂郡吉土實村	同三十四年	修國漢英外六科目	三年	4
同	育英學校	同	同郡西條町	同十八年	修國漢英外四科目	三年	3
同	白市實科女學校	同	同郡東高屋村	同四十二年	修國漢英外六科目	三年	4
同	靜學館	同	豐田郡竹仁村	同二十三年	修國漢英外五科目	三年	3
同	古川學校	同	同郡大河村	同四十五年	修國漢英外三科目	二年	2
同	森本實業女學校	同	同郡川源村	同四十一年	修國漢英外三科目	三年	2
同	三原教員養成所	同	御調郡三原町	同三十三年	修國漢英外七科目	三年	5
同	皓世館	同	世羅郡甲山町	同三十四年	修國漢英外四科目	三年	2
同	增川裁縫女學校	同	深安郡福山町	同三十三年	修國漢英外三科目	三年	5
同	淑徳女學校	同	同郡中條村	同三十五年	修國漢英外三科目	三年	5
同	福山産婆看護婦學校	同	同福山町	大正二年	修産生解看	二年	2
同	格致學院	同	比婆郡山内東村	明治三十七年	修國漢英數體	二年	3
同	崇徳專修學院	同	安佐郡三篠町	大正二年	宗乘餘乘	五年	2

本表學科欄學科名ハ各頭書ノミヲ掲ケ例ヘハ修トアルハ修身國トアルハ國語ノ如シ教員欄ニ附シタルハ他ニリ兼務者、米字ヲ

附錄二

公立私立圖書館

大正三年度

名	種別	位	置	創立年	圖書冊數		開館日數	閱覽人員	本年度收入總額		本年度支出總額	
					和漢書	洋書			閱覽料	其他	經常費	臨時費
町立可部文庫	町立	安佐郡	可部町	明治四十二年	309	-	275	640	-	-	15	-
町立松永圖書館	同	沼隈郡	松永町	同四十三年	1,812	46	318	2,418	4,320	-	35	-
賀茂郡立巡回文庫	郡立	賀茂郡	西條町	大正二年六月	1,906	-	300	4,262	-	-	-	-
私立廣島圖書館	私立	廣島市	上流川町	明治三十四年	22,530	172	150	200	2	-	150	-
私立廣島醫學圖書館	同	同市	猫屋町	同三十八年	3,581	101	48	48	-	165	115	50
私立忠海圖書館	同	豐田郡	忠海町	同四十年	1,516	11	330	4,184	-	-	-	-
私立對露役戰捷紀念圖書館	同	高田郡	戶島村	同	2,470	60	208	100	-	-	10	-
私立應品郡大正村青年會圖書館	同	應品郡	大正村	同四十一年	174	-	54	205	-	-	-	-
市立尾道圖書館	同	尾道市	久保町	大正三年	10,989	132	10	16,000	-	-	-	-

學校一覽續

教員	生徒	卒業者	本年度收入總額		本年度支出總額						
			本年度		本年度						
			授業料	其他	經常費	臨時費					
8	-	282	-	44	-	11	-	2,010	220	1,760	476
6	-	42	-	12	-	12	-	385	27	396	16
2	3	-	41	-	41	-	41	750	815	1,565	-
1	3	-	73	-	60	-	24	720	2,665	1,645	1,470
3	-	45	-	53	-	5	-	304	114	400	18
6	1	75	52	1,216	420	30	28	1,820	1,791	3,258	359
3	-	39	-	682	-	-	-	440	75	465	50
3	2	-	0	-	41	-	8	730	415	1,145	-
3	-	70	-	216	-	12	-	551	20	483	88
1	-	20	-	5	-	5	-	110	15	120	5
5	3	-	135	-	72	-	16	247	1,223	1,440	30
12	1	128	42	920	167	34	26	3,045	3,238	5,740	-
2	-	36	-	38	-	-	-	250,500	474,870	725,370	-
1	7	-	240	-	216	-	158	1,440	84	1,504	20
2	1	-	62	-	217	-	20	199	107	295	-
5	1	-	17	-	8	-	248	130	-	270	-
3	-	95	-	69	-	16	-	1,140	20	1,020	140
1	-	30	-	-	-	-	-	-	246	230	-

附シタルハ米國人ニ係ルモノナリ

名	種別	位	置	創立年	圖書冊數		開館日數	閱覽人員	本年度收入總額		本年度支出總額	
					和漢書	洋書			閱覽料	其他	經常費	臨時費
私立安佐郡教育會圖書館	私立	安佐郡	可部町	明治四十二年	969	24	365	6,420	-	111	130	-
私立御調郡青年會圖書館	同	尾道市	土堂町	同	1,366	-	207	4,671	-	157	113	-
私立沼隈郡青年會圖書館	同	沼隈郡	松永町	同	762	-	365	3,125	-	27	36	-
私立世羅郡青年會圖書館	同	世羅郡	甲山町	同	1,153	-	315	7,953	-	20	70	-
私立戰捷紀念圖書館	同	雙三郡	八次村	同四十三年	627	57	225	1,110	-	90	90	-
私立神石郡青年會圖書館	同	神石郡	油木村	同	876	-	300	2,846	-	105	59	-
私立義倉圖書館	同	深安郡	福山町	同	16,190	461	320	17,897	1	1,611	1,561	-
私立佐伯郡教育會圖書館	同	佐伯郡	廿日市町	同	1,883	8	270	1,883	-	48,000	180	-
私立井上巡回文庫	同	深安郡	福山町	大正元年	4,271	607	365	23,427	-	320	317	-

市街	町	字	地番	地目	面積	所有者	用途
...
...
...

市街	町	字	地番	地目	面積	所有者	用途
...
...
...

大正五年三月二十八日印刷

大正五年三月三十一日發行

廣 島 縣

印刷者 鳴 代 次 郎

廣島市大手町二丁目三番地

印刷所 鳴 盛 堂 印 刷 部

廣島市大手町二丁目四番地

14.4
62

終