

國立中央研究院歷史語言研究所

單刊甲種之十四

# 松花江下游的赫哲族

圖 版

凌 純 聲 著

中華民國二十三年

南 京

## 插圖目次

1. 黑山苗人背上負弓圖 對頁 24
2. 科利雅克人地下屋的內部 對頁 25
3. 赫哲人乘犬挽冰床圖 對頁 56
4. 着鹿皮魚皮的奇楞人 對圖 5
5. 着鹿皮魚皮的奇楞婦 對圖 4
6. 曼爾當協領衙署的遺址 對頁 57
7. 赫哲人的體型(一)青年人, A.正面, B.側面 對頁 58
8. 赫哲人的體型(二)老年人, A.正面, B.側面 對頁 58
9. 赫哲人的體型(三)少婦, A.正面, B.側面 對圖 10
10. 赫哲人的體型(四)老婦, A.正面, B.側面 對圖 9
11. 赫哲男人 對頁 59
12. 赫哲婦女 對頁 59
13. 赫哲族的分佈圖 對頁 60
14. 調查赫哲族的路線圖 見頁 61
15. 柞樹上生的猴頭 對頁 64
16. 火刀 對頁 64
17. 吊鍋 對頁 65
18. 皮帶吊鍋袋 對頁 66
19. 油燈 對頁 66

20. 大木盆	對圖 25
21. 小木盆	對圖 24
22. 木盤	對圖 25
23. 木碟,木盃及木碗	對圖 24
24. 木鏟及木杓	對圖 21,23
25. 木杓及木匙	對圖 20,22
26. 樺皮碗	對頁 67
27. 樺皮盃	對頁 67
28. 樺皮杓	對頁 67
29. 樺皮漏斗	對頁 68
30. 樺皮水桶	對頁 68
31. 煙捲及煙葉	對頁 69
32. 煙盒	對頁 69
33. 煙荷包(一)	對頁 70
34. 煙荷包(二)	對頁 70
35. 魚皮原料	對頁 71
36. <u>赫哲</u> 婦槌製魚皮圖	對頁 72
37. 魚皮女衣 A.正面, B.背面	對圖 38,39
38. 鹿筋	對圖 37,A
39. 魚皮套袴	對圖 37,B
40. 魚皮綁腿	對圖 41
41. <u>七姓</u> 野人行獵圖	對圖 40
42. 魚皮鞋 A.正面, B.側面	對圖 43,44
43. 魚皮袋	對圖 42,A
44. 水獺皮冬帽	對圖 42,B
45. 麂皮冬帽	對頁 73

- |                             |           |
|-----------------------------|-----------|
| 46. 戴皮帽着鹿皮衣的赫哲人(一)          | 對頁 74     |
| 47. 戴皮帽着鹿皮衣的赫哲人(二)          | 對圖 48, 49 |
| 48. 防蚊帽                     | 對圖 47     |
| 49. 樺皮夏帽                    | 對圖 47     |
| 50. 麋皮男大氅                   | 對圖 51, A  |
| 51. 麋皮大氅拼縫圖 A. 正面, B. 背面    | 對圖 50, 52 |
| 52. 着麋皮大氅的赫哲人               | 對圖 51, B  |
| 53. 鹿皮女衣                    | 對圖 54     |
| 54. 着鹿皮衣的赫哲婦                | 對圖 53     |
| 55. 麋皮短襖                    | 對圖 57     |
| 56. 麋皮袴                     | 對圖 58     |
| 57. 麋皮套袴                    | 對圖 55     |
| 58. 鹿皮背心                    | 對圖 56     |
| 59. 麋皮被窩及野豬皮墊褥              | 對頁 75     |
| 60. 麋皮手套                    | 對頁 76     |
| 61. 麋皮開口手套                  | 對頁 76     |
| 62. 鹿皮手套                    | 對圖 64     |
| 63. 鹿腿皮長靴                   | 對圖 65     |
| 64. 鹿腿皮靴                    | 對圖 62     |
| 65. 鹿脛皮短靴                   | 對圖 63     |
| 66. 鹿皮快鞋                    | 對圖 68, A  |
| 67. 野豬皮鞋                    | 對圖 68, B  |
| 68. 麋皮襪 A. 正面, B. 反面        | 對圖 66, 67 |
| 69. 牛皮鞋                     | 對頁 77     |
| 70. 烏拉草                     | 對頁 77     |
| 71. <u>混同江南岸莫紅關</u> 地方的赫哲住處 | 對頁 78     |

72. <u>松花江南岸<u>憂爾當</u>地方的<u>赫哲</u>住處</u>	對頁 78
73. <u>方形的<u>富克錦屯</u>(一)</u>	對圖 75
74. <u>方形的<u>富克錦屯</u>(二)</u>	對圖 76
75. <u>長方形的<u>憂爾當屯</u>(一)</u>	對圖 73
76. <u>長方形的<u>憂爾當屯</u>(二)</u>	對圖 74
77. <u>赫哲</u> 普通住屋	對圖 79
78. <u>赫哲</u> 中人之家的房屋	對圖 80
79. <u>赫哲</u> 住屋平面圖	對圖 77
80. <u>赫哲</u> 住屋正面全景	對圖 78
81. 炕上舖的蘆蓆	對圖 83
82. 灶,炕及炕几	對圖 83
83. <u>赫哲</u> 人盤膝坐炕	對圖 81,82
84. 置箱櫃被褥等物的炕端	對圖 87
85. 西炕上的陳設	對圖 86
86. 鍋及灶	對圖 85
87. 鍋,灶及廚房內部的設備	對圖 84
88. 廚房內供奉的灶神	對圖 89,90
89. 廚房中置食具的木架	對圖 88
90. <u>赫哲</u> 住屋及屋旁的煙囪	對圖 88
91. <u>赫哲</u> 住屋及倉房	對頁 79
92. <u>赫哲</u> 住屋及廄房	對頁 79
93. 倉房	對頁 80
94. 下部四週圍木板的倉房	對頁 80
95. 晾架及屋前煙囪(一)	對圖 97
96. 晾架及屋前煙囪(二)	對圖 98
97. <u>赫哲</u> 住屋東,西,煙囪	對圖 95

98. 赫哲住屋:東,廁所;西,晾架 對圖 96
99. 雪車及拖車狗的挽具 A.雪車, B.拖車狗的挽具 對圖 100
100. 木馬 對圖 99
101. 樺皮船 對圖 102
102. 槳: A.長槳, B.短槳 對圖 101
103. 恰喀拉人乘樺皮船划槳圖 對頁 81
104. 魚網及沉網磚 對頁 82
105. 魚網,浮漂,及沉網石 對頁 83
106. 魚叉 對頁 84
107. 鯿魚鈎 對頁 84
108. 鯽魚鈎 對圖 110
109. 婦女用捕魚鈎 對圖 111
110. 魚罩 對圖 108
111. 撈魚網(一) 對圖 109
112. 撈魚網(二) 對頁 85
113. 連竿魚鈎及魚鈎的種類: A.連竿魚鈎; B.魚鈎的種類 對頁 85, 86
114. 割魚小刀 對頁 86
115. 鹿鷹叫子 對頁 87
116. 伏弩 對頁 87
117. 通古斯的伏弩的裝製圖 對頁 90
118. 捕貂網: A.張開及未張開捕貂網; B.張於平地的捕貂網 對圖 119
119. 捕鼠陷機(一): A.陷機, B.用法圖 對圖 118
120. 捕鼠陷機(二): A.陷機, B.用法圖 對頁 91
121. 捕鼠陷機(三): A.陷機, B.用法圖 對頁 92

122. 捕鼠陷機(四): A.陷機,B.用法圖	對圖 123
123. 捕鼠陷機(五): A.陷機,B.用法圖	對圖 122
124. <u>七姓婦射貂圖</u>	對圖 125,126
125. <u>費雅喀伏努</u>	對圖 124
126. 捕雉與沙鷄的陷機:A.陷機,B.用法圖	對圖 124,頁93
127. 捕兔陷機	對頁 93
128. 激達頭(一)	對頁 94
129. 激達頭連套(二)	對頁 94
130. <u>費雅喀</u> 人手持激達行獵圖	對圖 131
131. 骨箭及鐵箭	對圖 130
132. <u>烏蘇里江赫哲人</u> 的武器	對頁 95
133. 樺樹皮及椴樹皮	對頁 96
134. 火燻樺皮	對頁 96
135. 壓平樺皮	對圖 137
136. 樺皮船骨	對圖 138
137. 樺皮船骨外包樺皮	對圖 135
138. 樺皮船身及船頭骨	對圖 136
139. 樺皮橢圓盒(一): A.盒,B.接筭圖	對圖 140
140. 樺皮橢圓盒(二): A.盒,B.接筭圖	對圖 139
141. 樺皮橢圓盒(三): A.盒,B.接筭圖	對圖 142
142. 樺皮橢圓盒(四): A.盒,B.接筭圖	對圖 141
143. 樺皮圓盒	對圖 145
144. 樺皮長盒	對圖 146
145. 樺皮衣箱	對圖 143
146. 樺皮盤	對圖 144
147. 皮的原料	對頁 97

148. 榨床	對頁 97
149. 槌砧	對頁 98
150. 刮皮表面的毛	對頁 98
151. 皮鏟	對圖 153
152. 皮梳及刮刀	對圖 153
153. 馬鞍袋	對圖 151,152
154. 大皮袋	對圖 155,156
155. 皮口袋五種	對圖 154
156. 皮製斧袋	對圖 154
157. 柳條筐	對圖 159
158. 柳條大筐	對圖 160
159. 柳條提籃	對圖 157
160. 馬鬃眼罩	對圖 158
161. 革條馬鞭	對圖 163
162. 馬鞭編結法	對圖 164
163. 結魚網及眼罩法	對圖 61
164. 骨槌骨簪及骨篸	對圖 162
165. 骨匙及木匙	對頁 99
166. 灌火藥漏斗	對頁 99
167. 鎗油盒	對頁 100
168. 袋口骨夾	對頁 100
169. 骨扳指	對圖 171
170. 鹿麕角掛鈎及野豬爪	對圖 172
171. 火藥瓶	對圖 169
172. 木鐸及火柴匣	對圖 170
173. 樹枝掛鈎	對圖 175



174. 製麻工具	對圖 176
175. 刮木刀, 雕刀及鑽	對圖 173
176. 長木夾, 短木夾及魚叉架	對圖 174
177. 翅帚	對頁 101
178. 薩滿執鼓	對頁 104
179. 薩滿持刀	對圖 180
180. 初級神帽	對圖 179
181. 三叉鹿角神帽	對圖 182
182. 五叉鹿角神帽	對圖 181
183. 九叉鹿角神帽	對圖 184 185
184. 十五叉鹿角神帽	對圖 183
185. 三派薩滿神帽上鹿角的分別	對圖 183
186. 獨角龍派的五叉鹿角神帽	對頁 105
187. 江神派的十五叉鹿角神帽	對頁 106
188. 女薩滿神帽	對圖 189
189. 葉尼塞人的鹿角薩滿神帽	對圖 188
190. 通古斯人的鹿角薩滿神帽	對圖 191
191. 神衣: A. 正面, B. 背面	對圖 190
192. 神裙 (一): A. 正面, B. 背面	對圖 193
193. 神裙 (二): A. 正面, B. 背面	對圖 194
194. 神裙 (三): A. 正面, B. 背面	對圖 195
195. 神裙 (四): A. 正面, B. 背面	對圖 194
196. 神裙 (五): A. 正面, B. 背面	對圖 197
197. 神裙 (六): A. 正面, B. 背面	對圖 196
198. 神手套	對頁 107
199. 編鞋	對頁 107

200. 神襪	對頁 108
201. 腰鈴	對頁 108
202. 薩滿裝束腰鈴	對圖 203
203. 普通神鼓: A. 鼓面, B. 鼓背	對圖 202
204. 薩滿神鼓: A. 鼓面, B. 鼓背	對圖 204
205. 鼓槌	對頁 109
206. 鼓袋	對頁 109
207. <u>科利雅克</u> 神鼓	對頁 110
208. <u>于卡吉爾</u> 神鼓	對頁 110
209. <u>雅庫特</u> 神鼓	對圖 211
210. <u>通古斯</u> 神鼓	對圖 212
211. <u>厄斯基摩</u> 神鼓	對圖 209
212. <u>楚克欺</u> 神鼓	對圖 210
213. <u>阿爾泰</u> 神鼓: A. 鼓面, B. 鼓背	對圖 214
214. <u>葉尼塞</u> 神鼓: A. 鼓面, B. 鼓背	對圖 213
215. <u>標攏</u> 神鼓	對頁 111
216. <u>昆明</u> 女巫神鼓	對頁 111
217. 神刀, 神杖及龍頭杖: A. 全形, B. 頭部放大形	對頁 112
218. 神鏡	對圖 221
219. 神箱	對圖 220
220. 神桿	對圖 219
221. 中桿及朱林神	對圖 218
222. 領路的神獸及神鳩	對頁 113
223. 愛米	對頁 113
224. 布克春, 薩拉卡及額其和	對頁 114
225. 鳩神桿	對頁 114

226. 騰神	對頁 115
227. 薩滿治病	對頁 115
228. 額圖薩滿齊氏像	對頁 118
229. 瘟病娘娘旗桿	對頁 119
230. 天花娘娘旗桿	對頁 119
231. 疹子娘娘旗桿	對頁 119
232. 黃病娘娘旗桿	對頁 119
233. 阿哈用全副神桿	對頁 120
234. 屋簷下爲神桿平時置放處	對頁 120
235. 傷寒娘娘旗桿	對圖 237
236. 瘟病娘娘旗桿	對圖 238
237. 天花娘娘旗桿	對圖 235
238. 疹子娘娘旗桿	對圖 236
239. 水痘娘娘旗桿	對頁 121
240. 龍杖	對頁 121
241. 阿哈用神鼓	對頁 122
242. 石頭公公及石頭婆婆	對頁 122
243. 石頭公公及石頭婆婆廟	對頁 123
244. 雷霹的神樹	對頁 128
245. 半圓形的神樹	對圖 246
246. 天神神樹	對圖 245
247. 天神	對頁 129
248. 吉星神及其使者	對頁 129
249. 吉星神廟	對頁 130
250. 楚克欺人骨卜用的馴鹿肩胛骨及其卜紋	對頁 131
251. 拉木忒人骨卜用的馴鹿肩胛骨及其卜紋	對頁 131

252. 科利雅克人骨卜用的海豹肩胛骨及其卜紋 對頁 134
253. 赫哲人的骨卜:A. 禱告,B. 審兆坵 對圖 254
254. 赫哲人骨卜用的鹿肩胛骨及其卜紋(一) A. 已用  
及未用的骨, B. 卜紋 對圖 253
255. 赫哲人骨卜用的鹿肩胛骨及其卜紋(二) A. 已用  
及未用的骨, B. 卜紋 對頁 135
256. 卜筮用具 對頁 140
257. 老祖宗 對圖 259
258. 房山神 對圖 260
259. 供房山神處 對圖 257
260. 司鬼神 對圖 258
261. 避邪神 對圖 263
262. 山峽神 對圖 234
263. 癆病神 對圖 261
264. 肚痛神 對圖 262
265. 頭痛神 對圖 267
266. 馬神 對圖 268
267. 虎, 狼, 狗, 野豬及豬神 對圖 265
268. 龜, 鼈, 蝦, 蟻及刺蝟神 對圖 266
269. 打圍大神 對頁 141
270. 司皮神 對頁 141
271. 打圍神畫像(一) 對頁 142
272. 打圍神畫像(二) 對頁 142
273. 藏在木匣內的畫像 對圖 276
274. 掛在簷下的畫像 對圖 275
275. 山神紙馬 對圖 274

276. 山神廟	對圖 273
277. 娘娘神紙馬	對圖 280
278. 娘娘神廟	對圖 279
279. 龍王神紙馬	對圖 278
280. 龍王神廟	對圖 277
281. 瘟神紙馬	對圖 283
282. 瘟神廟	對圖 284
283. 老爺神紙馬	對圖 281
284. 老爺神廟及娘娘神廟	對圖 282
285. <u>赫哲</u> 普通人家所供神廟(一)	對圖 287,B
286. <u>赫哲</u> 普通人家所供神廟(二)	對圖 287,A
287. 薩滿跳舞之狀:A.前面,B.背面	對頁 285,286
288. 薩滿刀舞之狀:A.前面,B.背面	對頁 143
289. 叉草球遊戲用具	對頁 194
290. 鷹骨骰子	對頁 195
291. 角製腰鈴	對頁 195
292. 冰磨	對頁 196
293. <u>赫哲</u> 人畫鹿	對頁 196
294. 棲貂的樹	對頁 197
295. 冰上釣魚	對頁 197
296. 魚皮衣背上的花紋	對頁 198
297. 魚皮衣胸前的花紋	對圖 298
298. 魚皮口袋上的花紋	對圖 297
299. 飾皮靴的圖形(一)	對圖 301
300. 飾皮靴的圖形(二)	對圖 301
301. 飾衣角之圖形	對圖 299,300

- |                     |            |
|---------------------|------------|
| 302. 飾裙角的圓形         | 對圖 303,304 |
| 303. 方形花樣(一)        | 對圖 302     |
| 304. 方形花樣(二)        | 對圖 302     |
| 305. 煙袋花樣(一)        | 對圖 308     |
| 306. 煙袋花樣(二)        | 對圖 307     |
| 307. 煙袋花樣(三)        | 對圖 306     |
| 308. 煙袋花樣(四)        | 對圖 305     |
| 309. 零物袋花樣          | 對圖 311     |
| 310. 鞋上花樣           | 對圖 312     |
| 311. 帽上花樣(一)        | 對圖 309     |
| 312. 帽上花樣(二)        | 對圖 310     |
| 313. 蝶形花樣(一)        | 對圖 315     |
| 314. 蝶形花樣(二)        | 對圖 316     |
| 315. 蝶形花樣(三)        | 對圖 313     |
| 316. 蝶形花樣(四)        | 對圖 314     |
| 317. 幾何形花樣(一)       | 對圖 319     |
| 318. 幾何形花樣(二)       | 對圖 320     |
| 319. 幾何形花樣(三)       | 對圖 317     |
| 320. 幾何形花樣(四)       | 對圖 318     |
| 321. 幾何形花樣(五)       | 對圖 323     |
| 322. 幾何形花樣(六)       | 對圖 323     |
| 323. 木杓及其花紋         | 對圖 321,322 |
| 324. 激達及其花紋         | 對圖 325     |
| 325. 樺皮方盒四週的陽紋花紋(一) | 對圖 324     |
| 326. 樺皮方盒四週的陽紋花紋(二) | 對圖 323     |
| 327. 樺皮圓盒蓋面刻的陰線花紋   | 對圖 328     |

- 
- |                       |           |
|-----------------------|-----------|
| 328. 樺皮圓盒四週刻的陰紋點線混合花紋 | 對圖326,327 |
| 329. 樺皮長盒蓋面及蓋邊的花紋     | 對頁199     |
| 330. 日曆               | 對頁200     |
| 331. 送子娘娘和作小孩神        | 對頁200     |
| 332. 送子線              | 對頁201     |
| 333. 搖籃               | 對頁201     |



圖 1——黑山苗人背上負弓圖  
(據自黔苗圖說)





圖 2——科利雅克人地下屋的内部  
(攝自 Jochelson: The Koryak)



圖3——赫哲人乘犬挽冰床圖  
(攝自皇清職貢圖)

奇楞

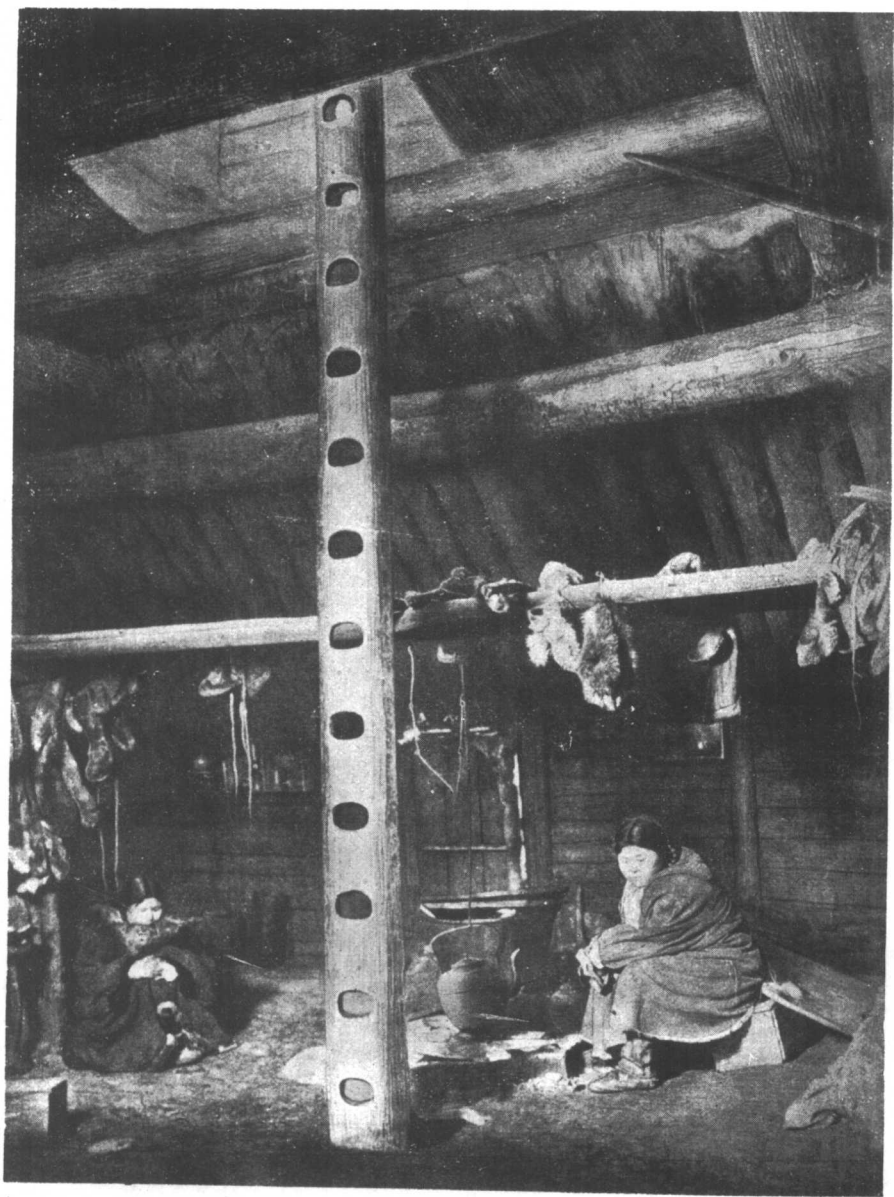

圖4——着鹿皮魚皮的奇楞人

(攝自皇清職貢圖)



圖5——着鹿皮魚皮的奇楞婦  
(攝自皇清職貢圖)



圖 6——夏爾當協領衙署的遺址



圖7,A—赫哲人的體型(一)青年人正面

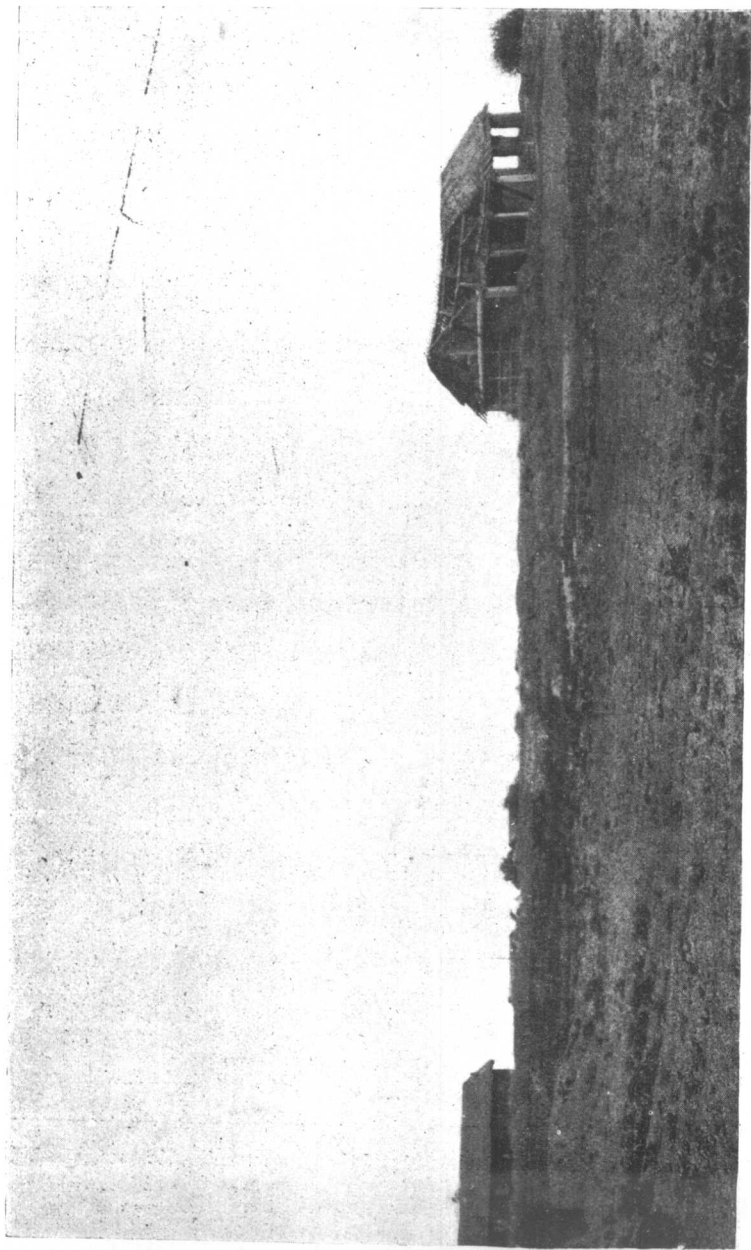

圖7,B—赫哲人的體型(一)青年人側面



圖8,A—赫哲人的體型(二)老年人正面



圖8,B—赫哲人的體型(二)老年人側面

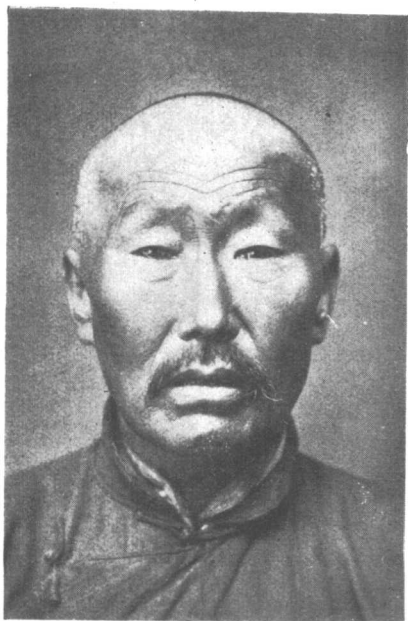

圖 9.A—赫哲人的體型(三)少婦正面

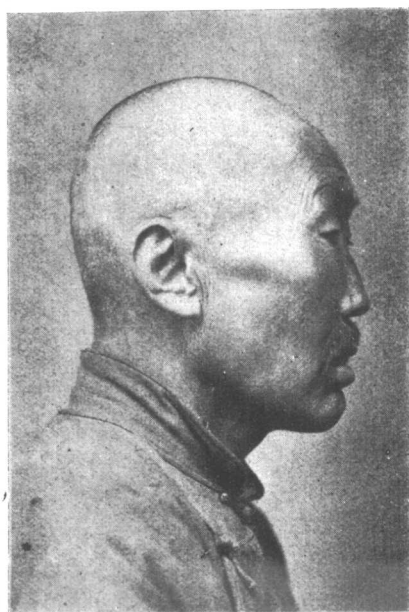

圖 9.B—赫哲人的體型(三)少婦側面



圖 10,A——赫哲人的體型(四)老婦正面



圖 10,B——赫哲人的體型(四)老婦側面





圖 11——赫哲男人



圖 12——赫哲女人



圖 15——柞樹上生的猴頭



a

b

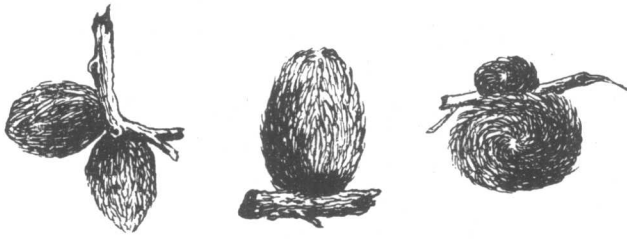
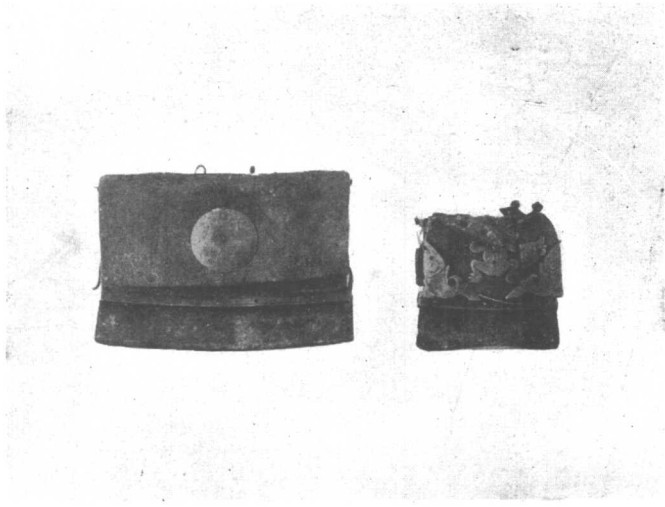
圖 16——火 刀



圖 17——吊 鍋



圖 19——油 燈

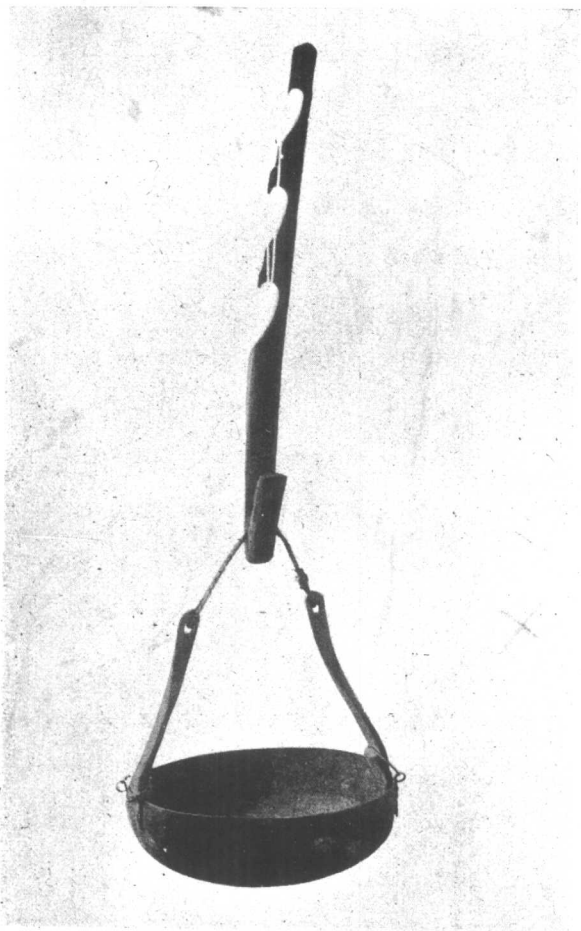

圖 18——皮帶吊鍋袋

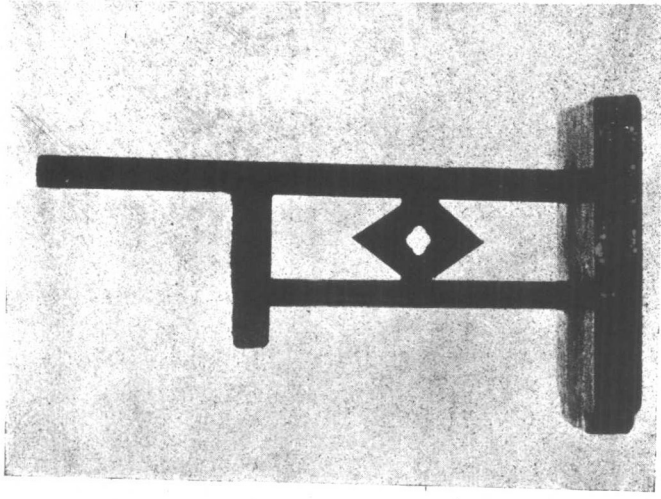

a

b

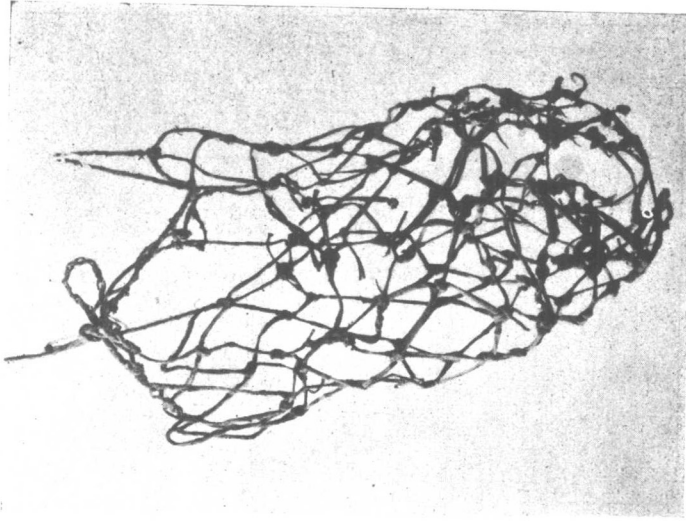
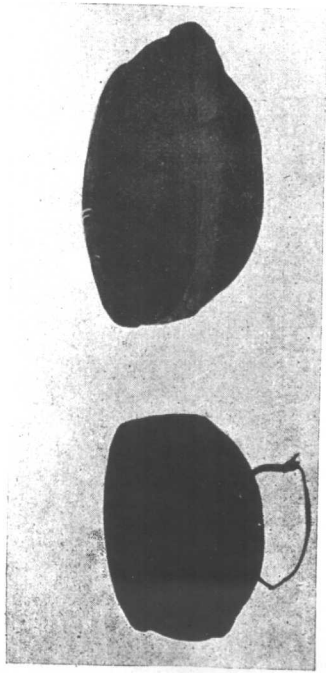
圖 20——大木盆

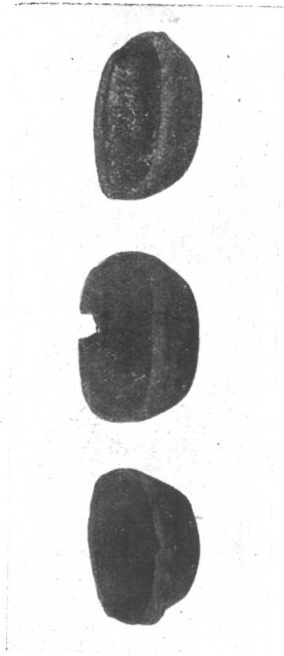

a

b

c

圖 21——小木盆

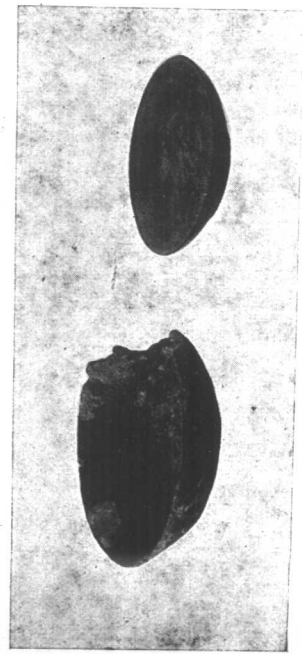

a

b

圖 22——木盤

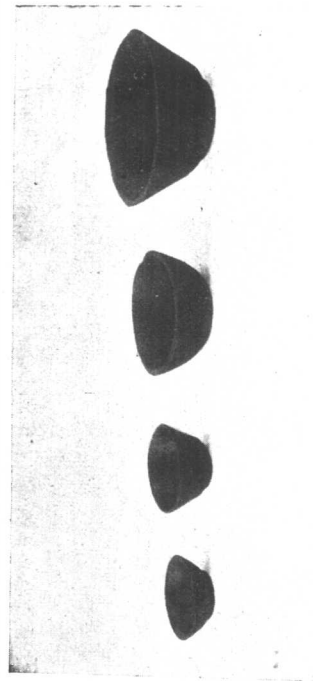

a

b

c

d

圖 23——木碟, 木盃, 木碗

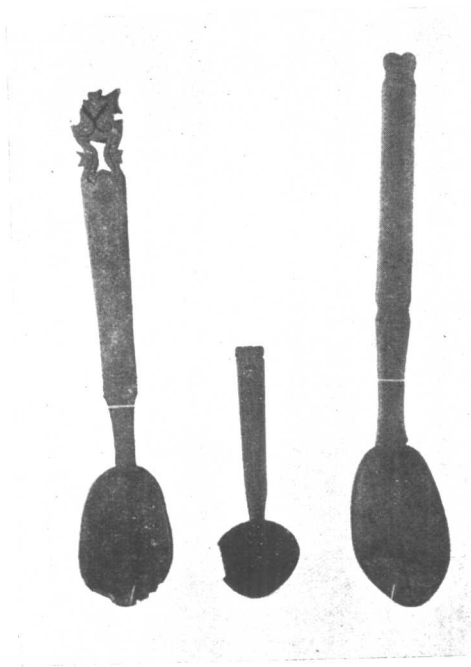

a 木鏟    b 木杓    c 木鏟

圖 24——木鏟及木杓

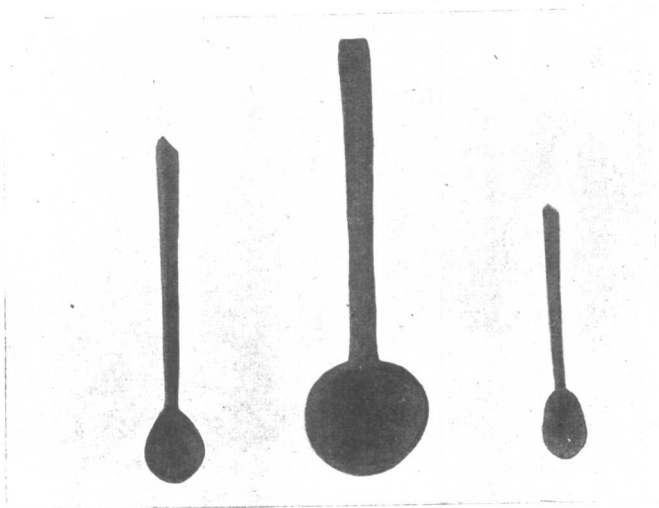

a 木匙

b 木杓

c 木匙

圖 25——木杓及木匙

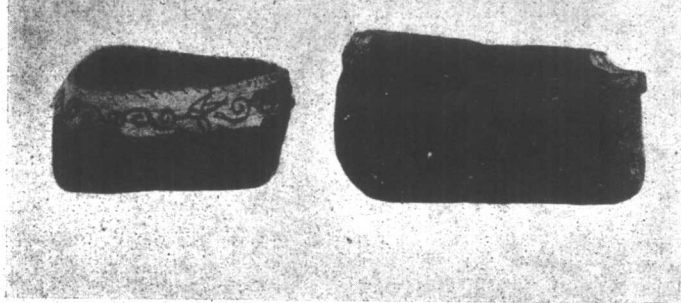

a

圖 26——樺皮碗

b

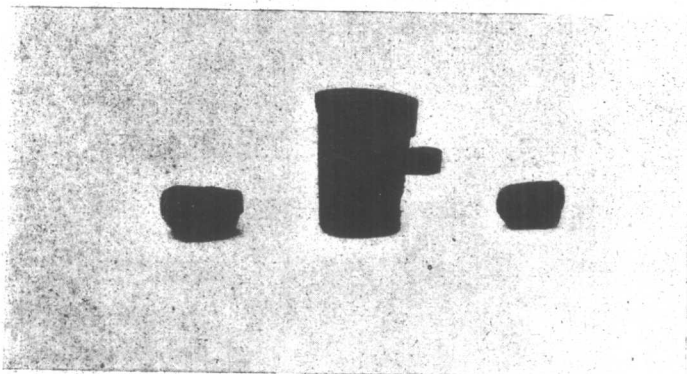

a

圖 27——樺皮杯

b

c

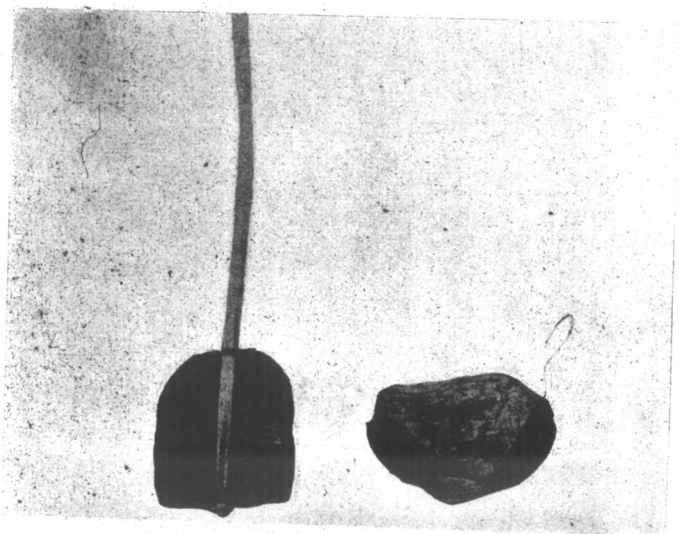

a

圖 28——樺皮杓

b

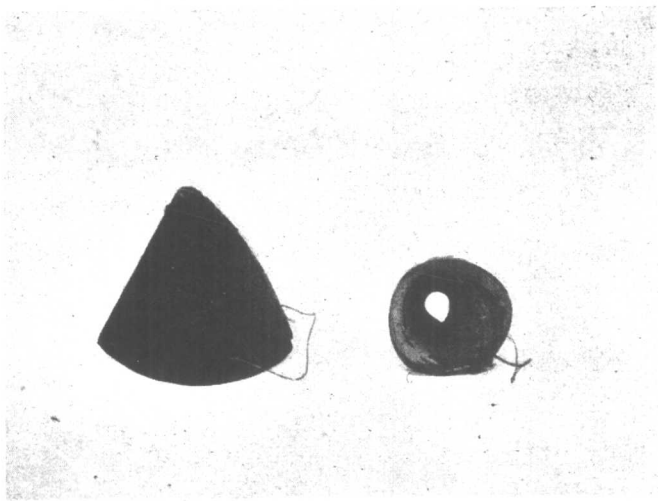

a

b

圖 29——樺皮漏斗



圖 30——樺皮水桶



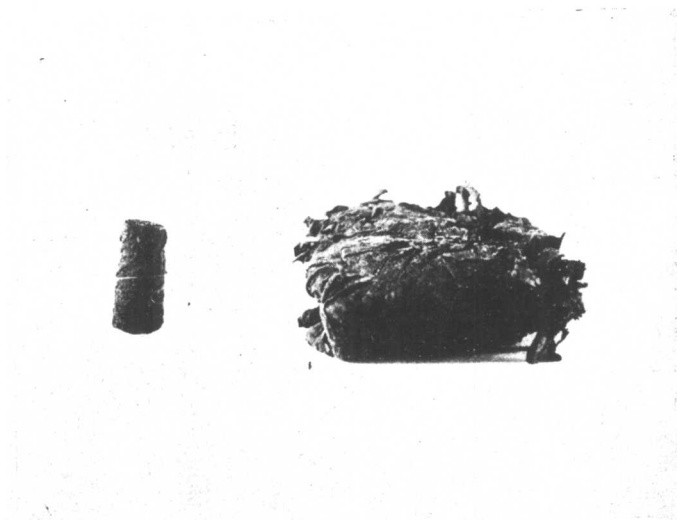

a 煙捲

b 煙葉

圖 31 —— 煙捲及煙葉



圖 32 煙盒



a  
b  
圖 33——煙荷包 (一)

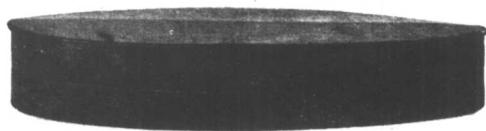
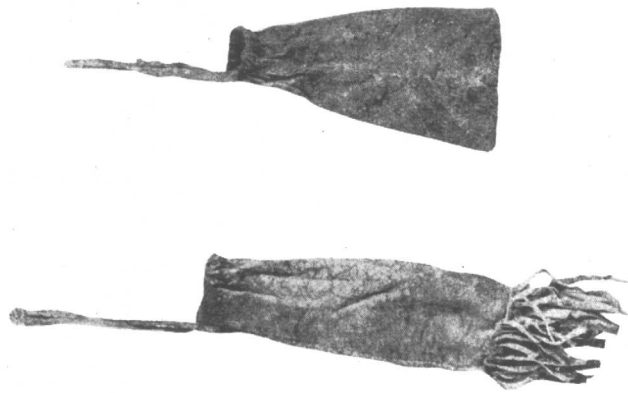
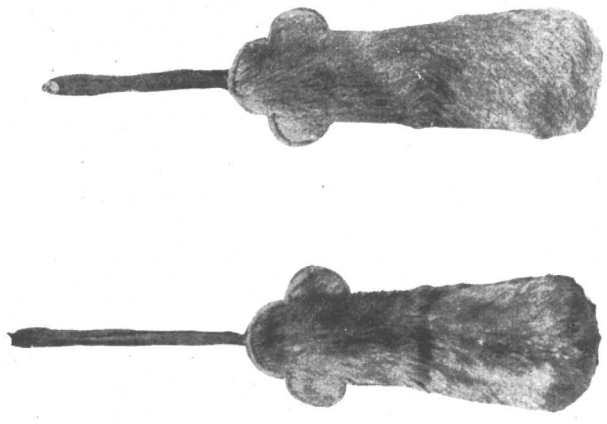

a  
b  
圖 34——煙荷包 (二)



圖 35 —— 魚 皮



圖 36—赫哲婦搥製魚皮

(攝自皇清職實圖)

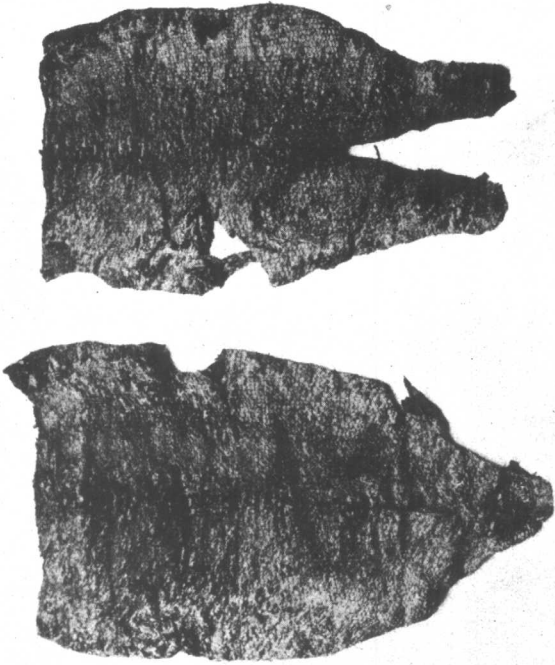

圖 37, A——魚皮女衣正面



圖 37, B——魚皮女衣背面

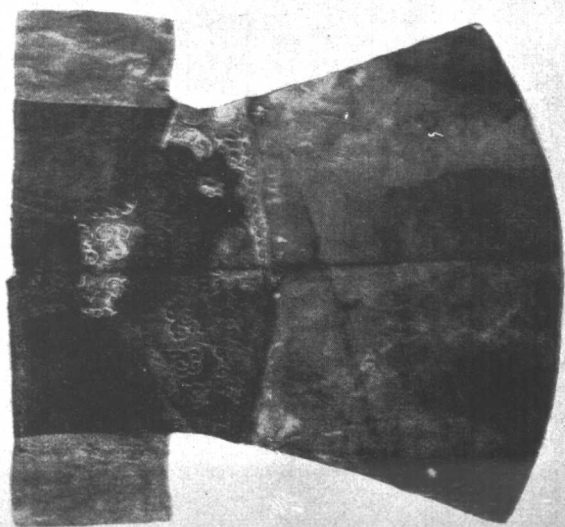

圖 38 鹿筋

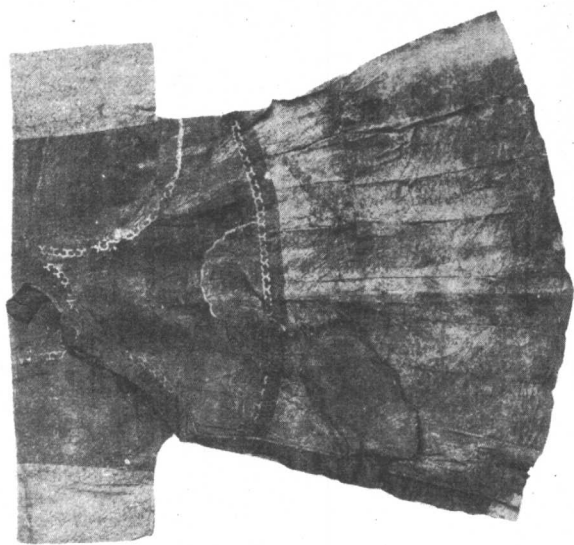

圖 39 魚皮套褲



圖 40——魚皮綁腿

七  
姓

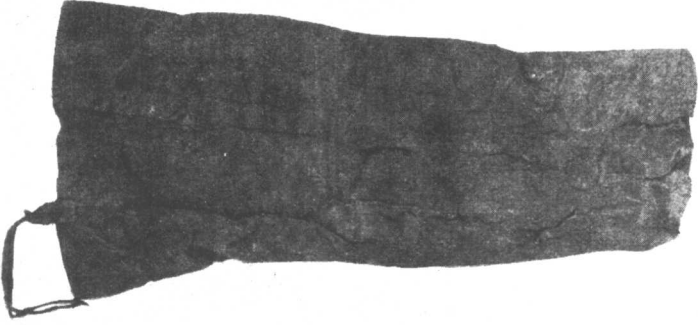

圖 41——七姓野人行獵圖 (攝自皇清職貢圖)

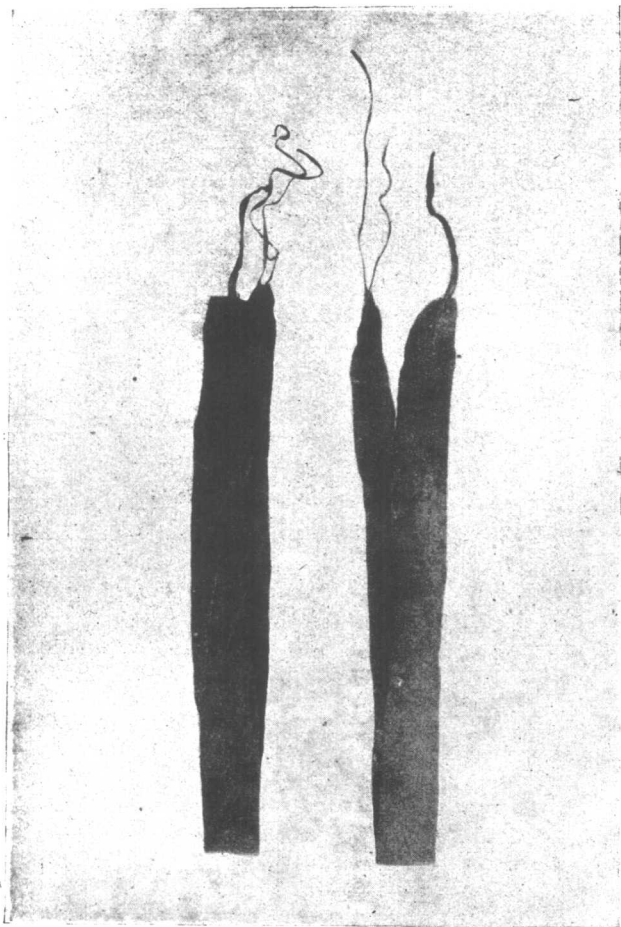



圖 42,A—魚皮鞋正面

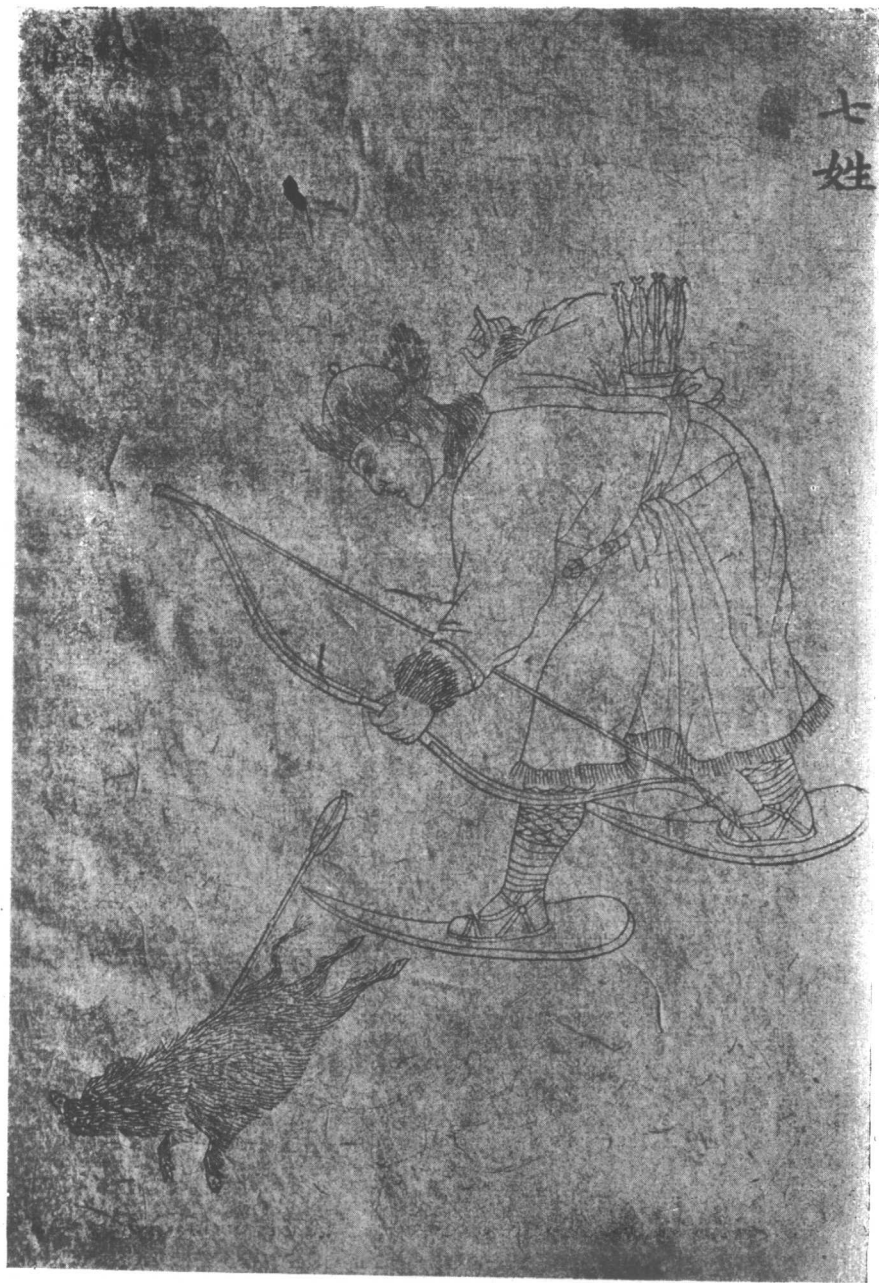

圖 42,B—魚皮鞋側面

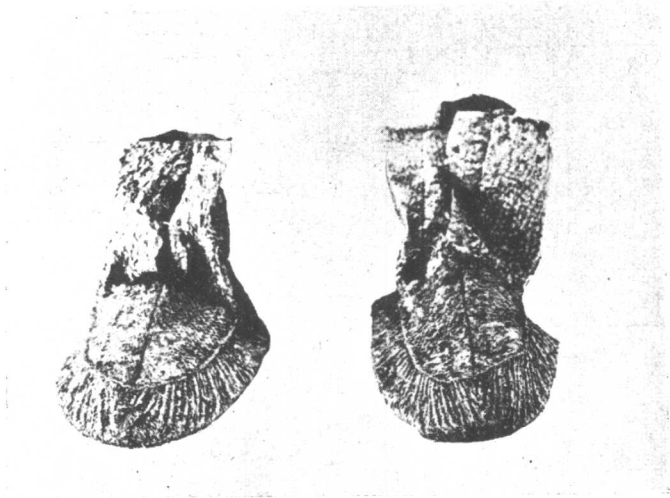

圖 43——魚皮袋

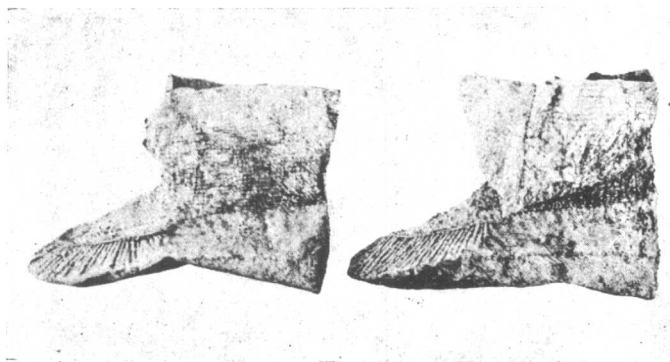

圖 24——水獭皮冬帽

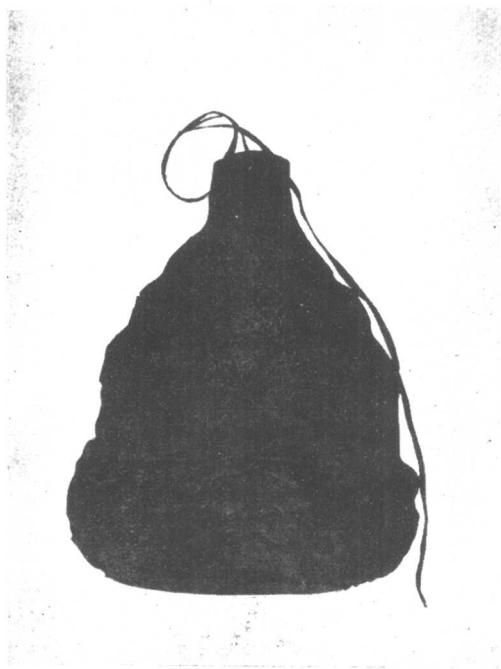

圖 45——麂皮冬帽

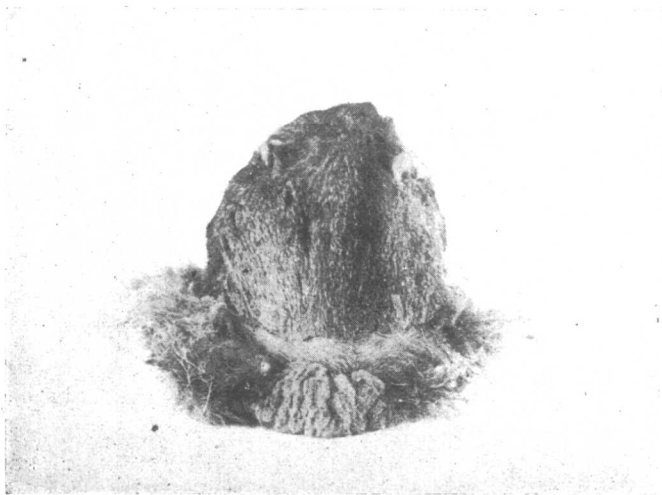

圖 46——戴皮帽着鹿革衣的赫哲人(一)



圖 47——戴皮帽着鹿革衣的赫哲人(二)

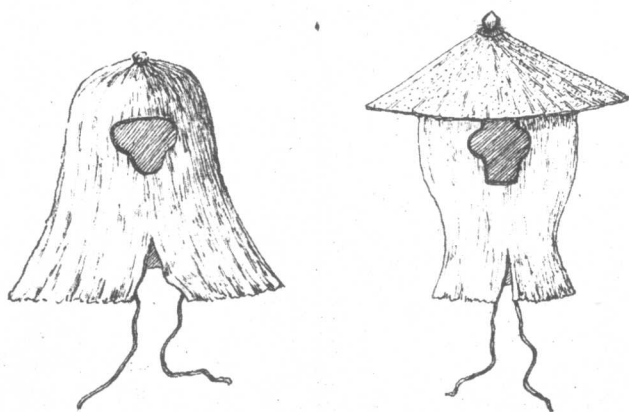

a 普通防蚊帽

b 防蚊夏帽

圖 48—防蚊帽



圖 49—樺皮夏帽



圖 50——麂皮大氅

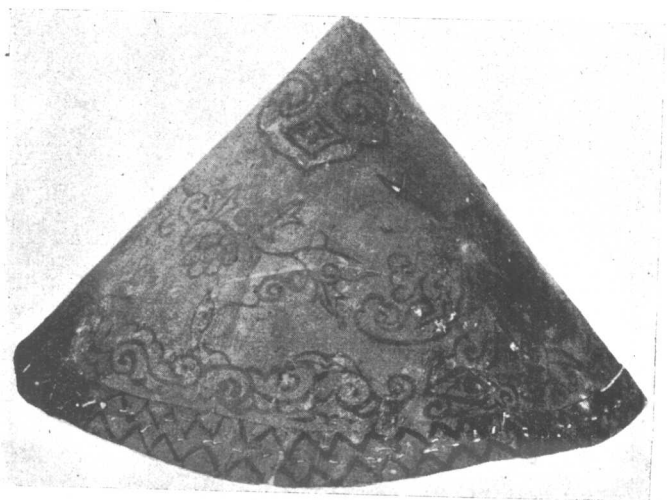

圖 51, A——麕皮大氅拚縫圖(正面)





圖 51, B——麕皮大氅拚縫圖 (背面)



圖 52——着麕皮大氅的赫哲人

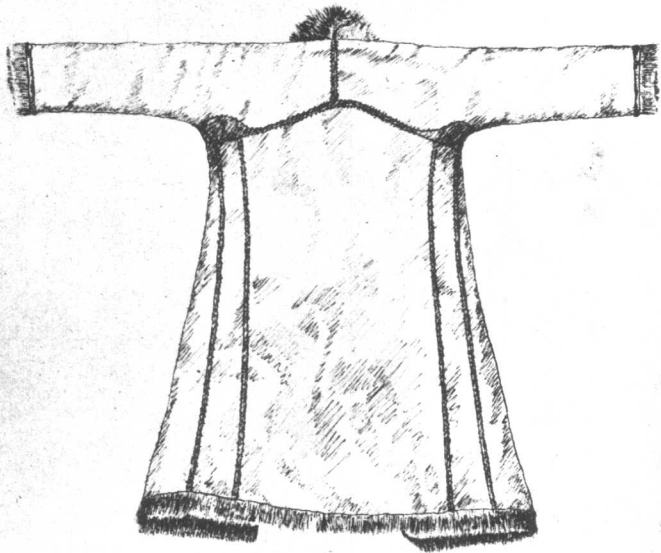

圖 53——鹿皮女衣



圖 54——着鹿皮衣的赫哲婦



圖 56——麂皮褲



圖 55——鹿皮短襖

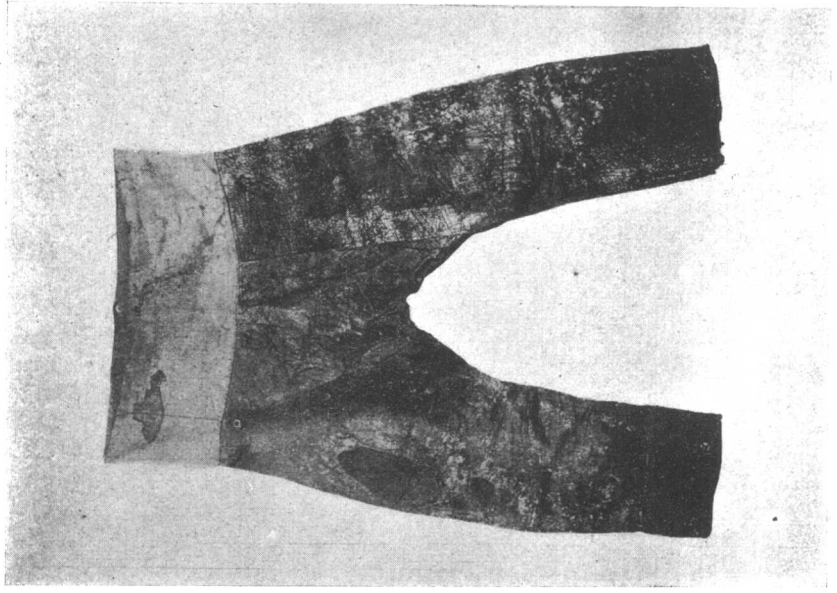

圖 58 鹿皮背心



圖 57 麂皮套褲

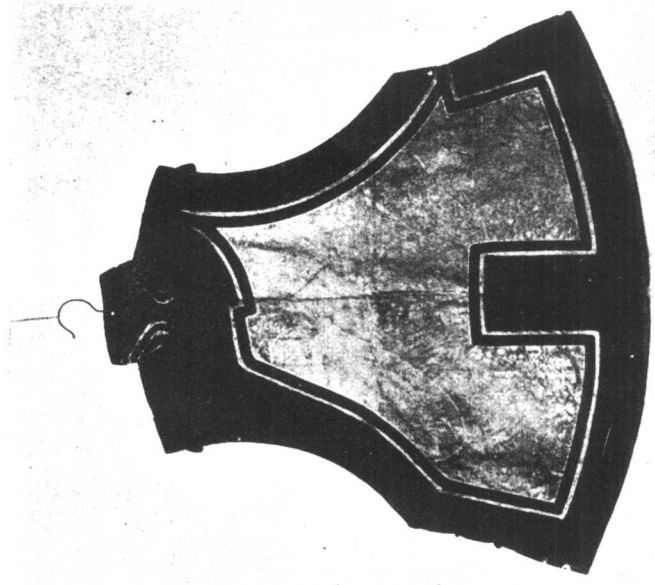

a 麂皮被窩

b 野猪皮墊褥

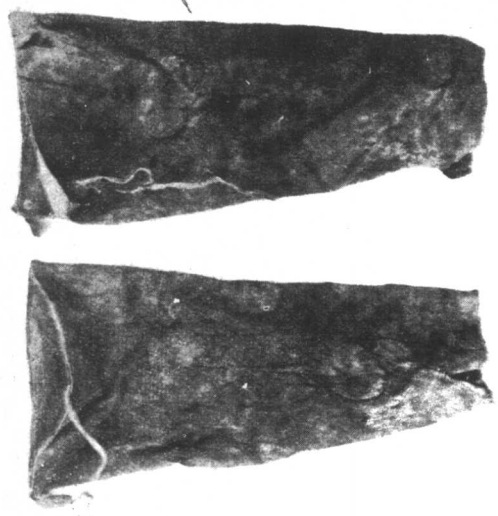
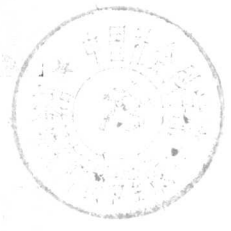
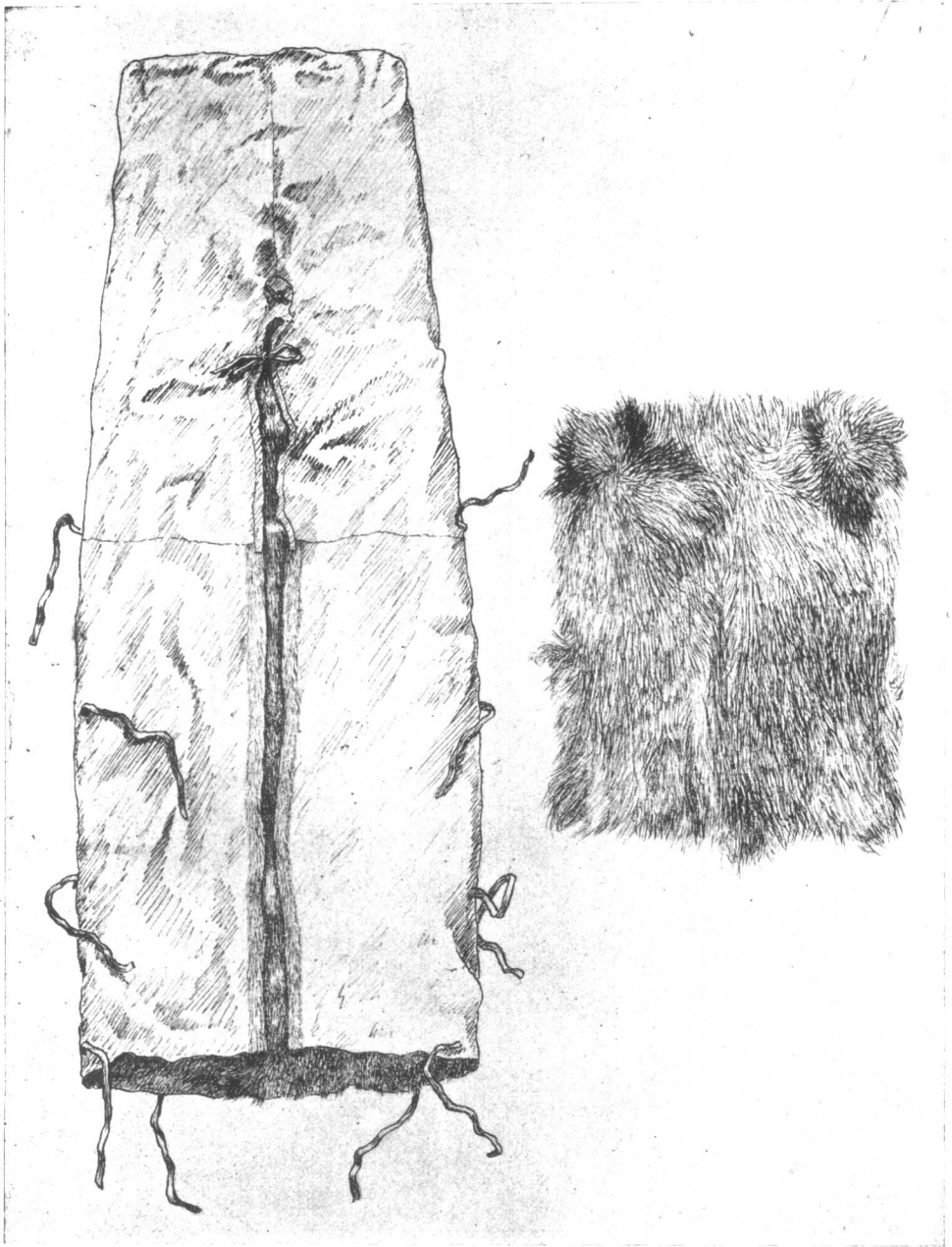
圖 59---麂皮被窩及野猪皮墊褥



圖 60——麀皮手套



圖 61——麀皮開口手套





圖 62 — 鹿皮手套

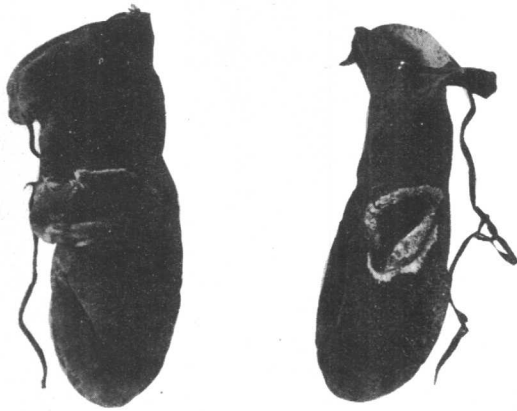

圖 63 — 鹿腿皮長靴

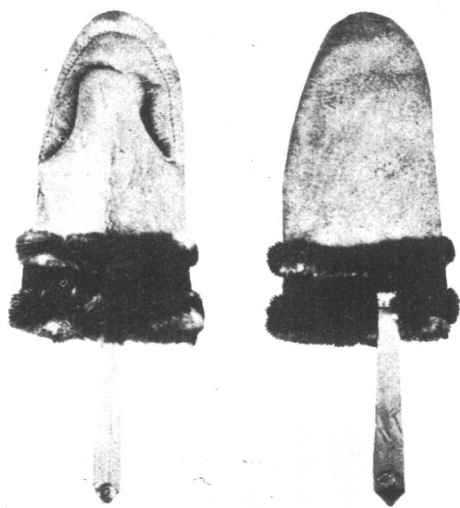

圖 64——鹿腿皮靴



圖 65——鹿脛皮短靴

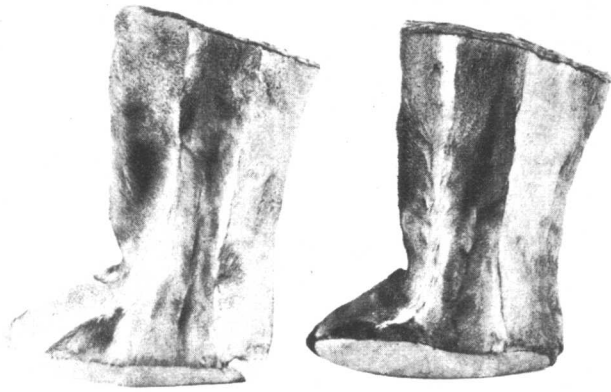

圖 66——鹿皮快鞋

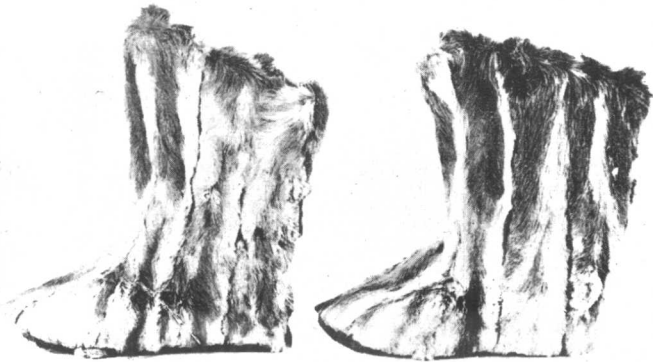

圖 67——野豬皮鞋

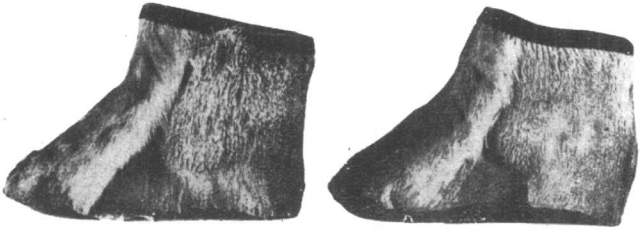

圖 68,A——麀皮襪外面(正面)

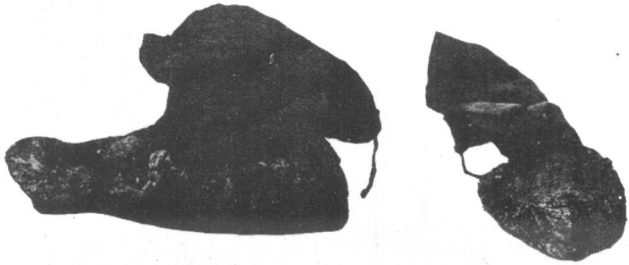

圖 68,B——麀皮襪裏面(反面)



圖 69——牛皮鞋

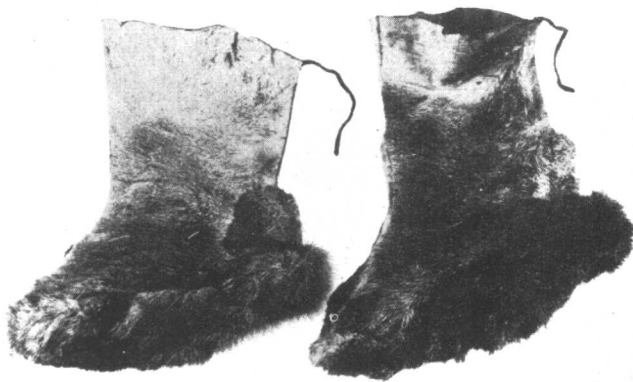

圖 70——烏拉草

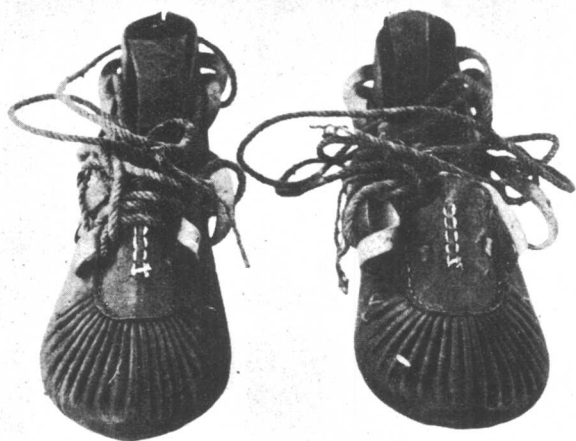

圖 71——混同江南岸莫紅潤地方的赫哲人住處

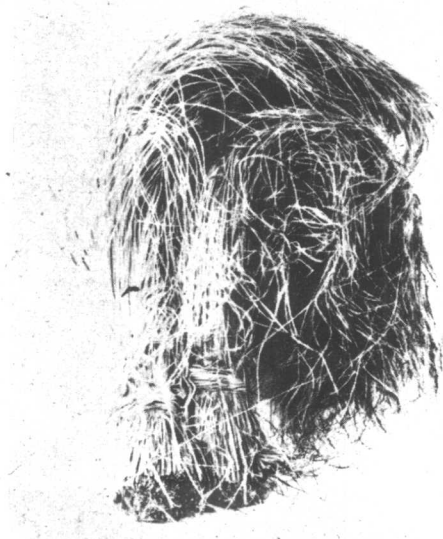

圖 72——松花江南岸憂爾當地方的赫哲人住處



圖 73——方形的富克錦屯(一)



圖 74——方形的富克錦屯(二)

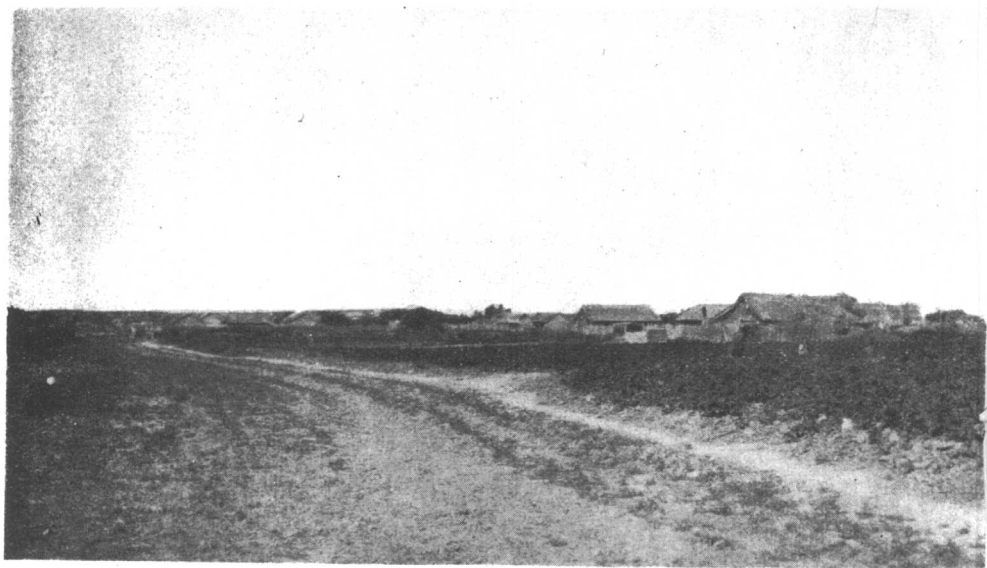

圖 75——長方形的曼爾當屯(一)



圖 76——長方形的曼爾當屯(二)



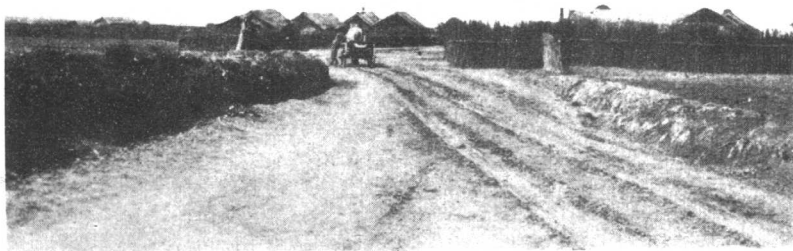

圖 77 一赫哲普通房屋：屋與屋間相隔約五六丈



圖 78 一赫哲中之人家的房屋：外圍籬笆



圖 79——赫哲住屋平面圖



圖 80——赫哲住屋正面全景,左前方為廐房

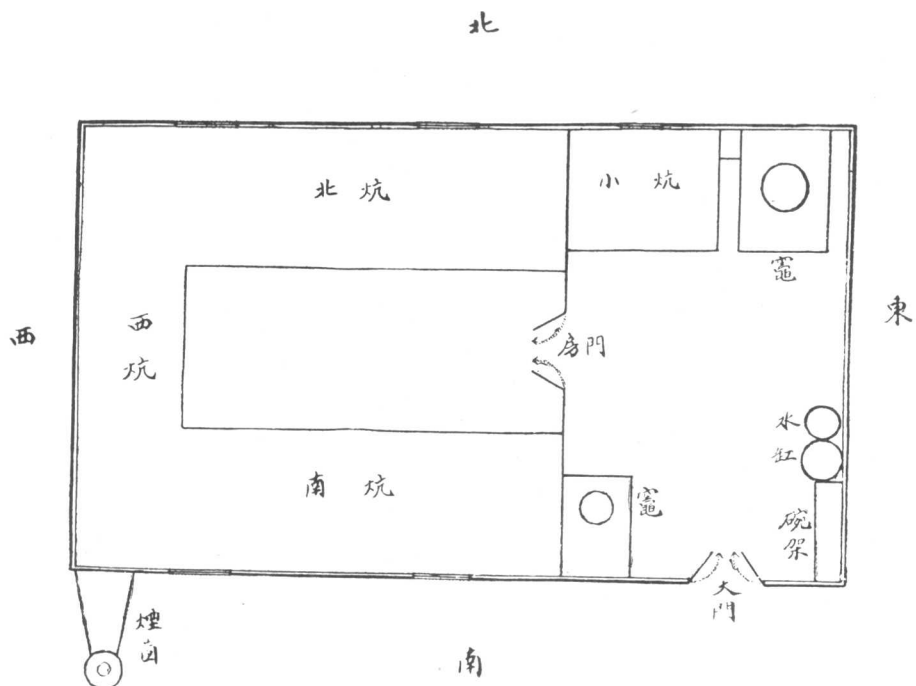

圖 81——炕上鋪的蘆蓆

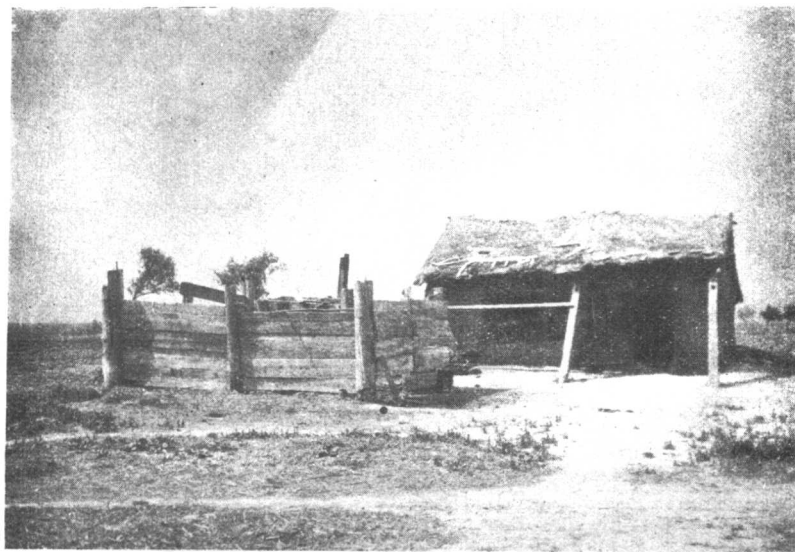

圖 82——灶炕及炕几



圖 83 — 赫哲 人 盤 膝 坐 炕

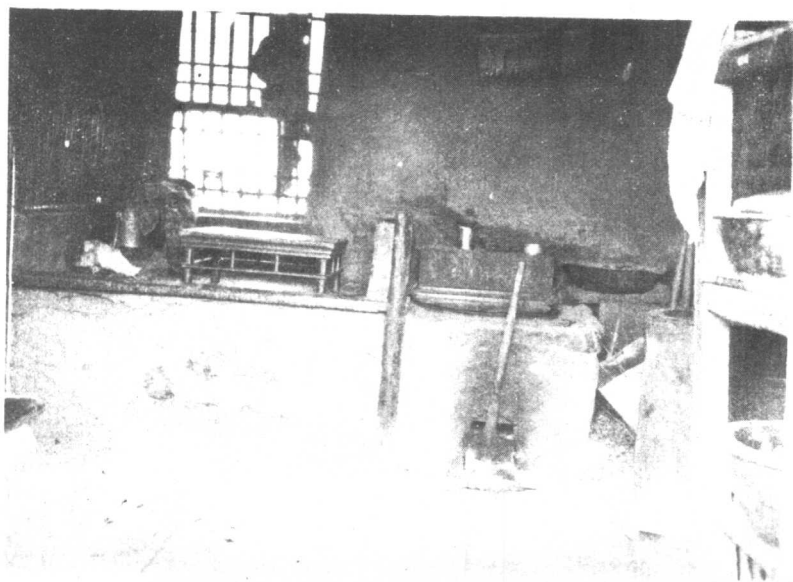

圖 84——置箱樹被褥等物的炕端



圖 85——西炕上的陳設

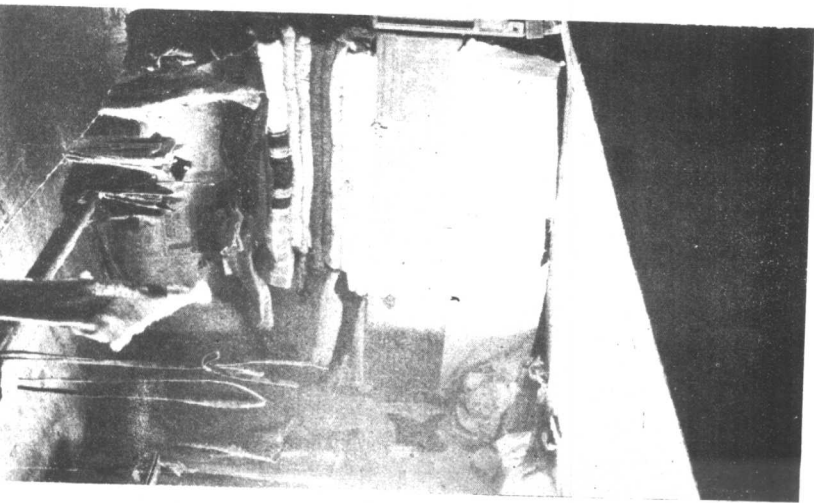

圖 86——鍋及灶

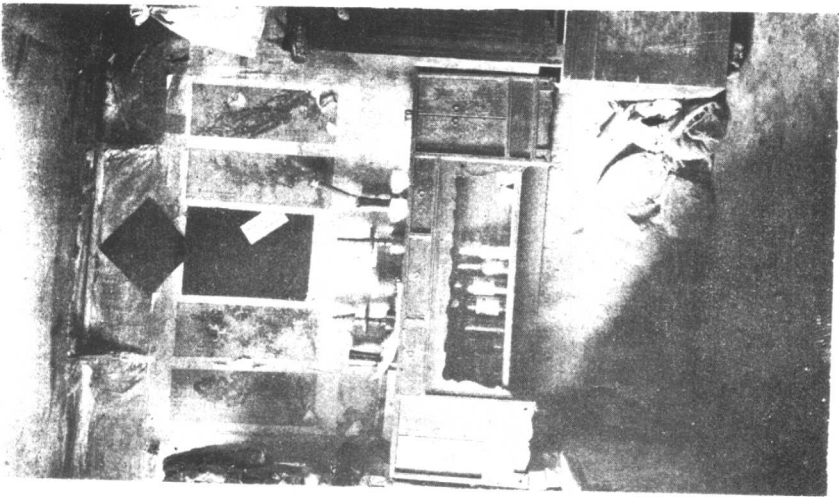

圖 87——鍋,灶及廚房內部的設備

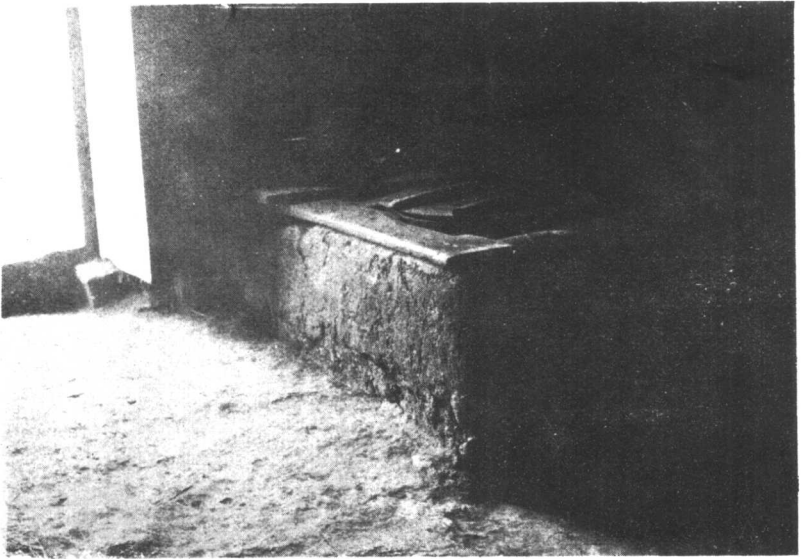

圖 88——廚房內供奉的灶神



圖 89——廚房內置食具的木架

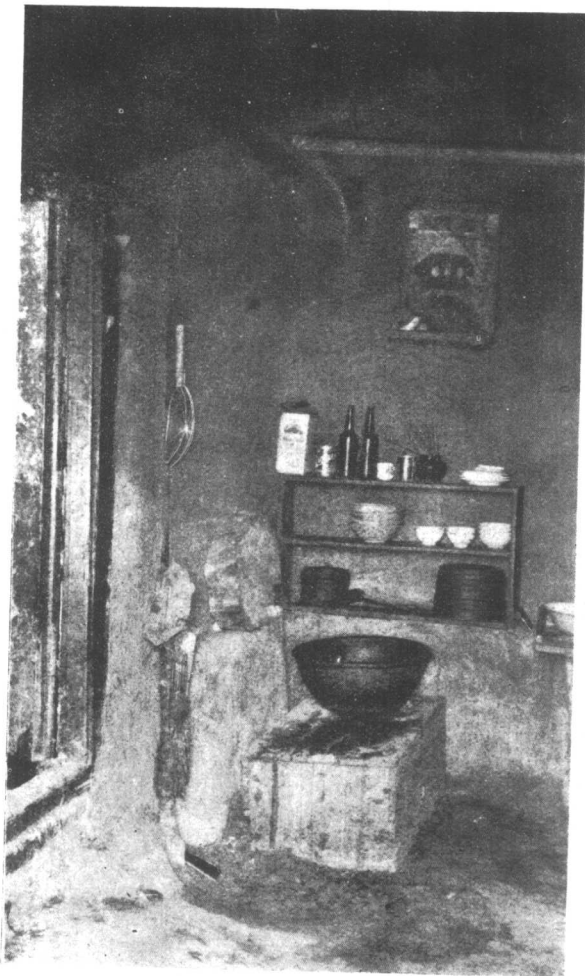

圖 90——赫哲住屋及屋旁的煙囪





圖 91——赫哲住屋及倉房



圖 92——赫哲住屋及廐房



圖 93——倉 房



圖 94——下部四週圍木板的倉房

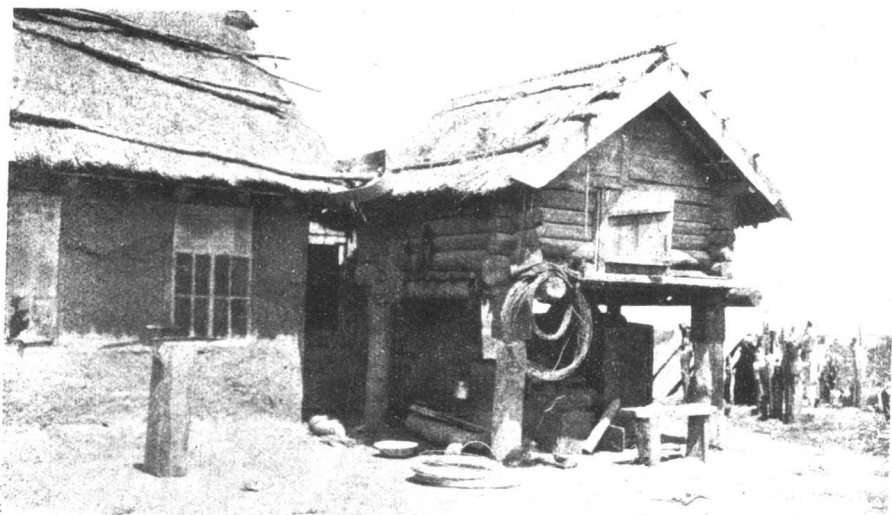

圖 95 ——晾架及屋前煙囪(一)

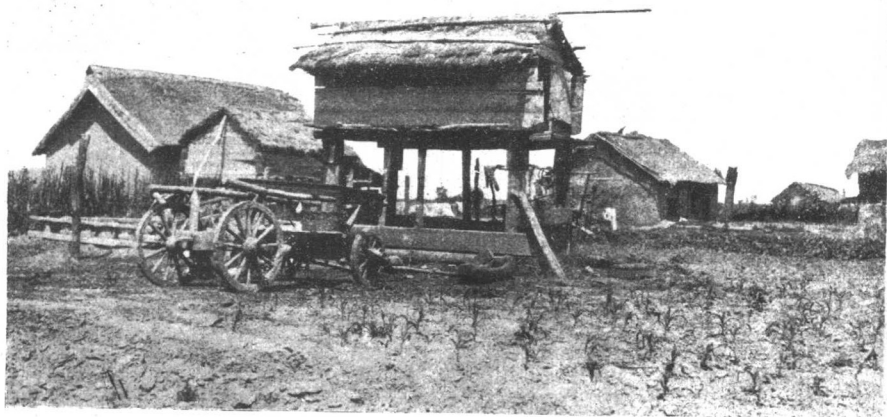

圖 96 ——晾架及屋前煙囪(二)



圖97 —赫哲住屋:東,廁所;西,煙囪

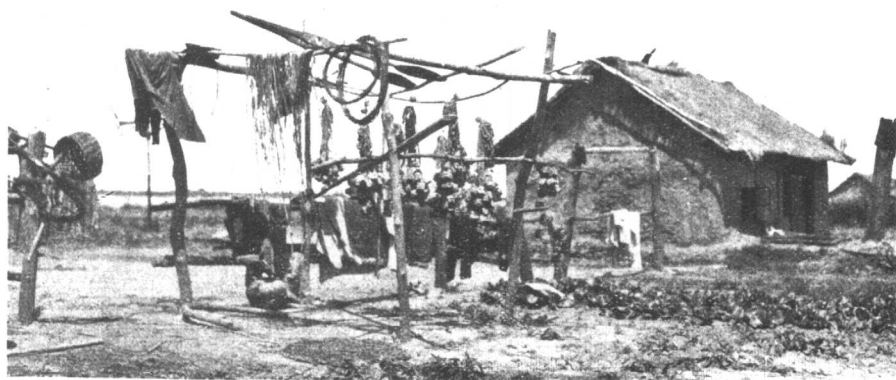

圖98 —赫哲住屋:東,廁所;西,晾架



圖 99, A — 雪 車



圖 99 B — 拖雪車狗的挽具

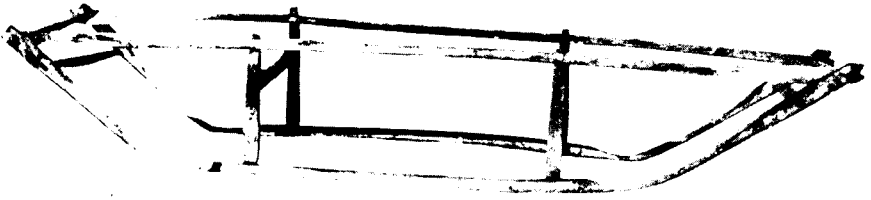

圖 100——木 馬

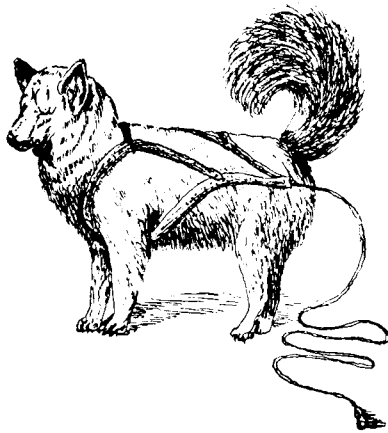

圖 101——棒皮船

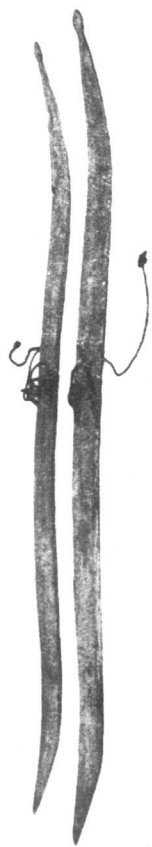

圖 102, A ——長槳

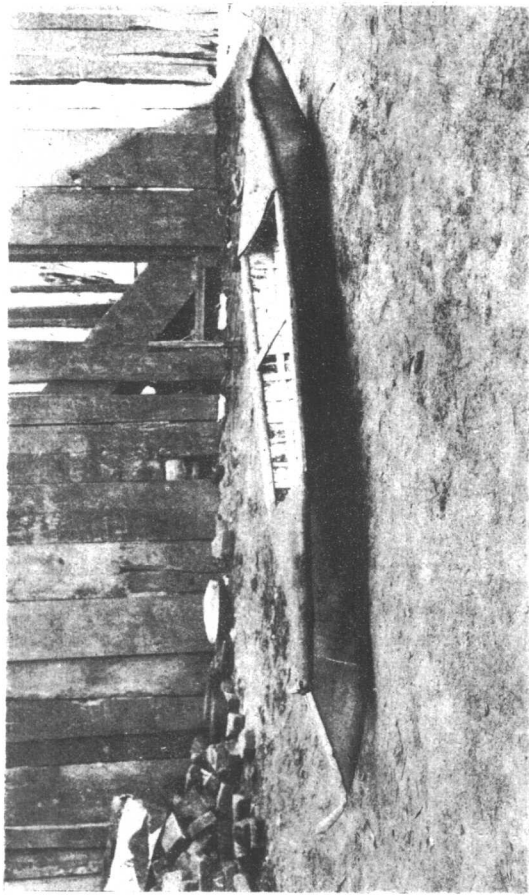

圖 102, B ——短槳



恰喀拉



圖 103——恰喀拉人乘樺皮船划槳圖(攝自皇清職貢圖)



圖 104——魚網,下爲沉網磚



圖 105 魚網, 上為浮漂, 下為沉網石

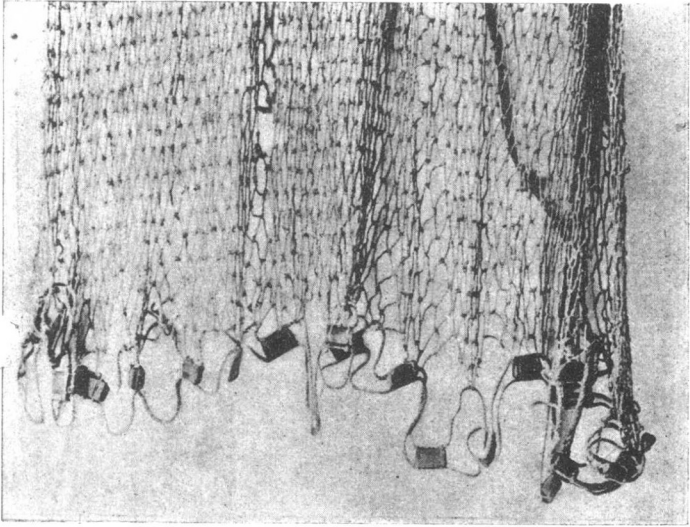

圖 106——魚 叉

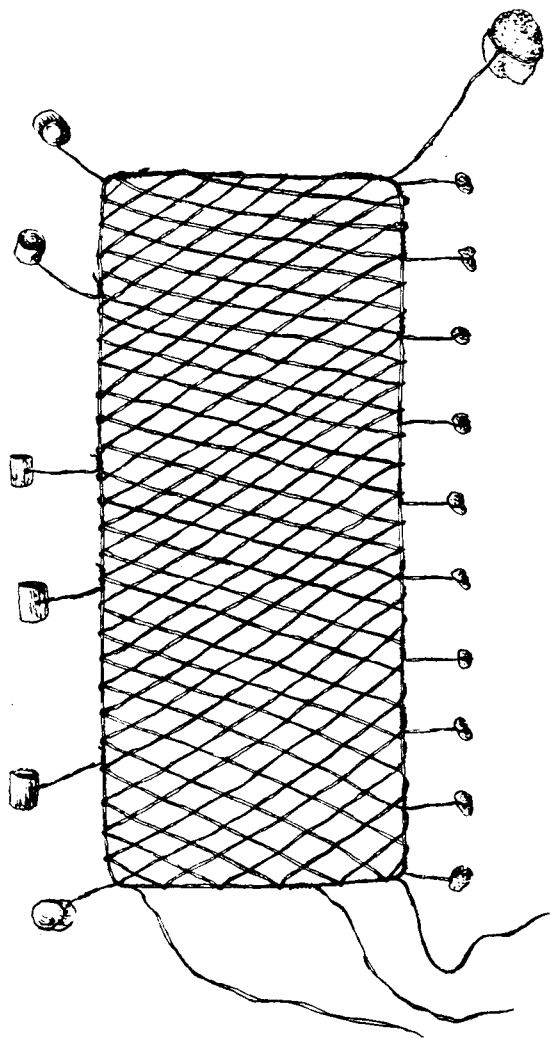

圖 107——鯉 魚 鈎

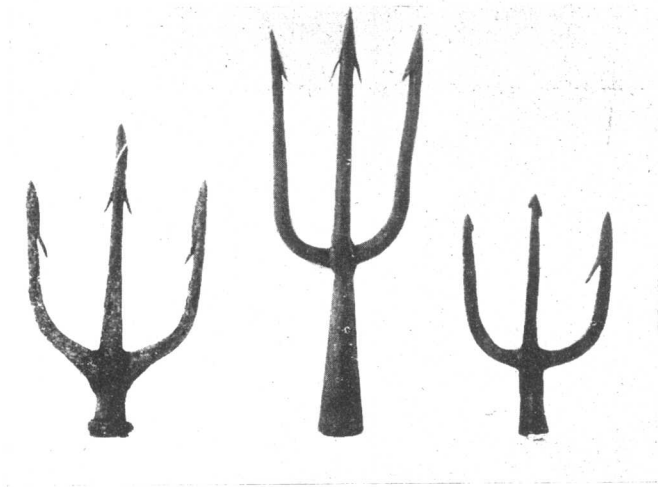

圖 108——鯽魚鈎

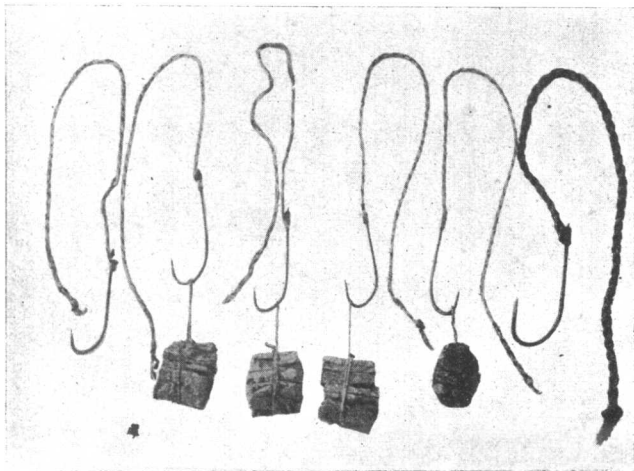

圖 109——婦女用捕魚鈎

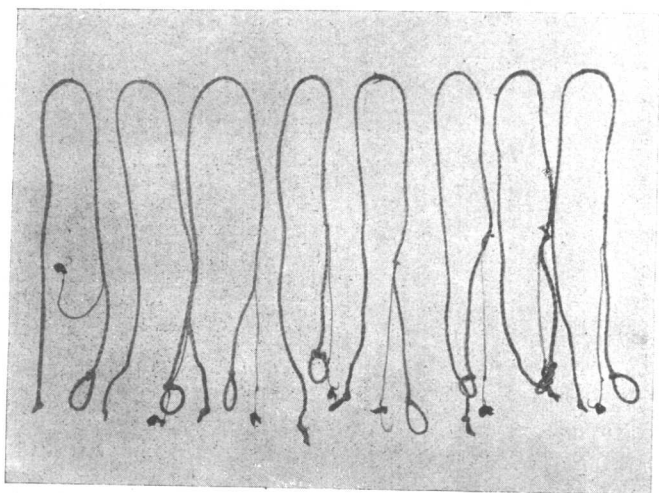

圖 110——魚 罩

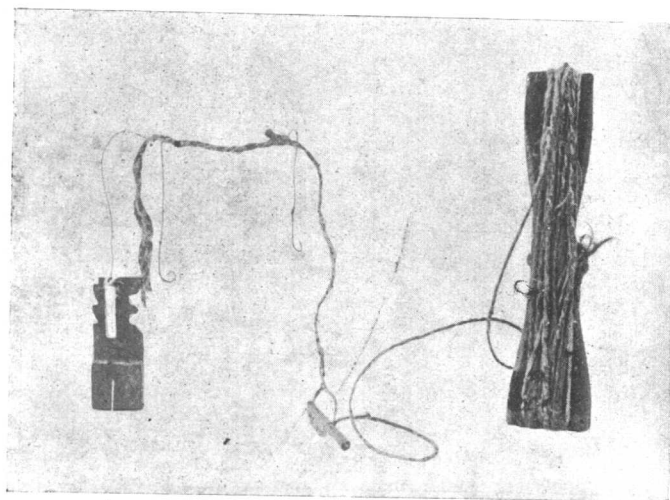

圖 111——撈魚網(一)

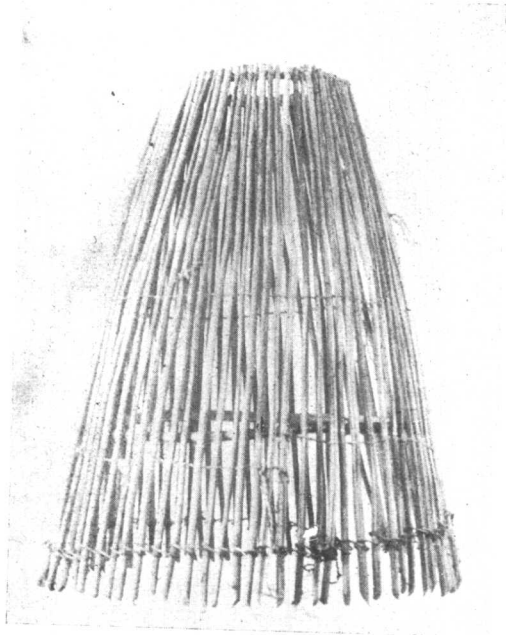

圖 112 撈魚網(二)

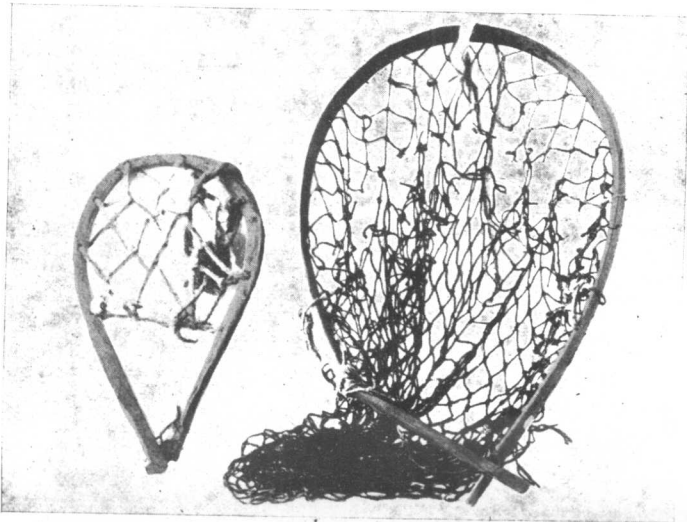

圖 113, A 連竿魚鈎

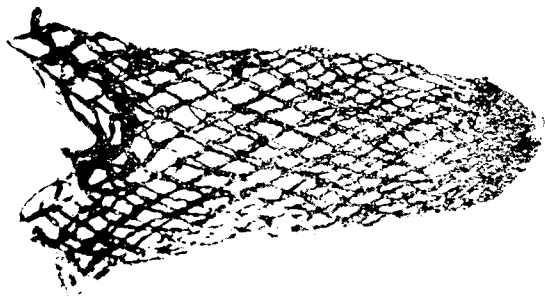

圖 113, B—魚 鈎 的 種 類

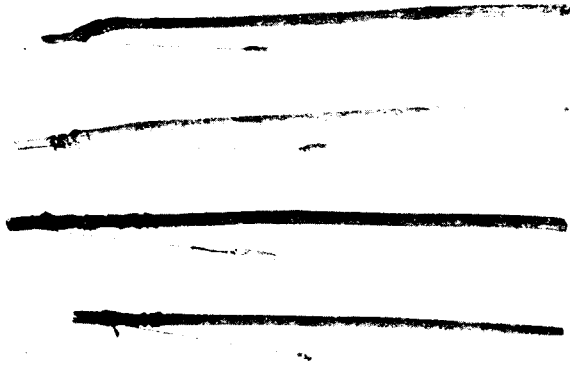

圖 114—割 魚 小 刀



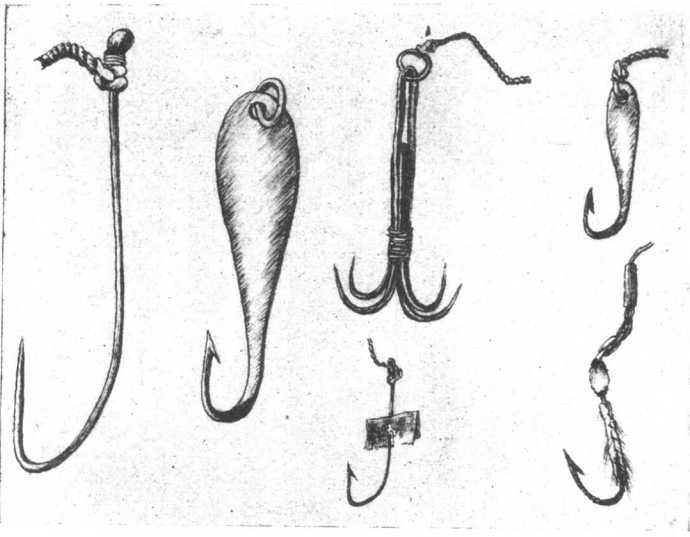

圖 115——鹿麕叫子

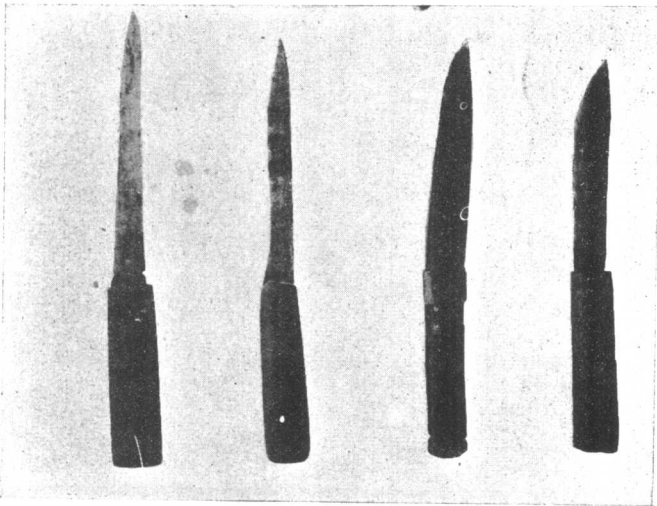

圖 116——伏弩

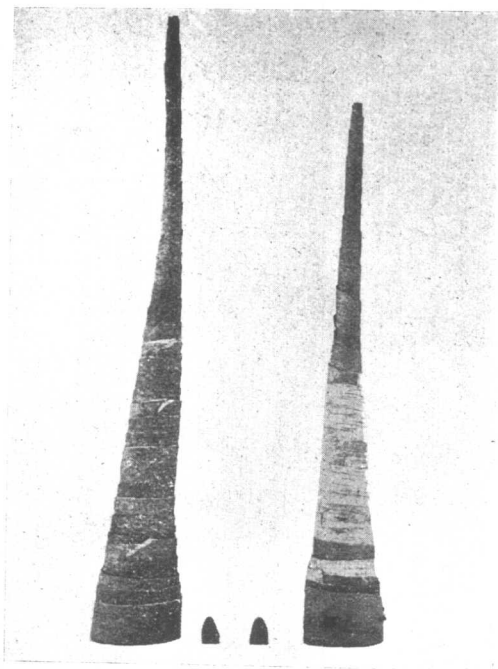

圖 117 通古斯伏弩的裝製圖

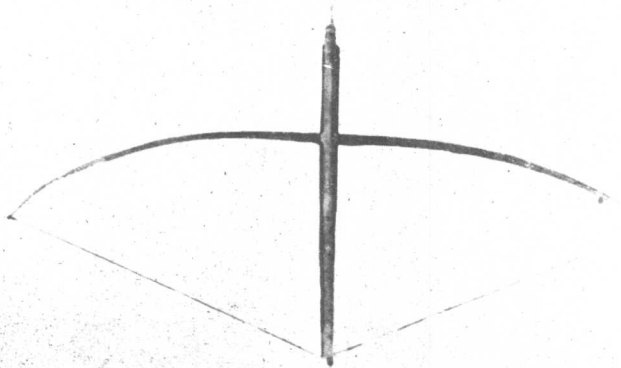

圖 118, A——捕貂網

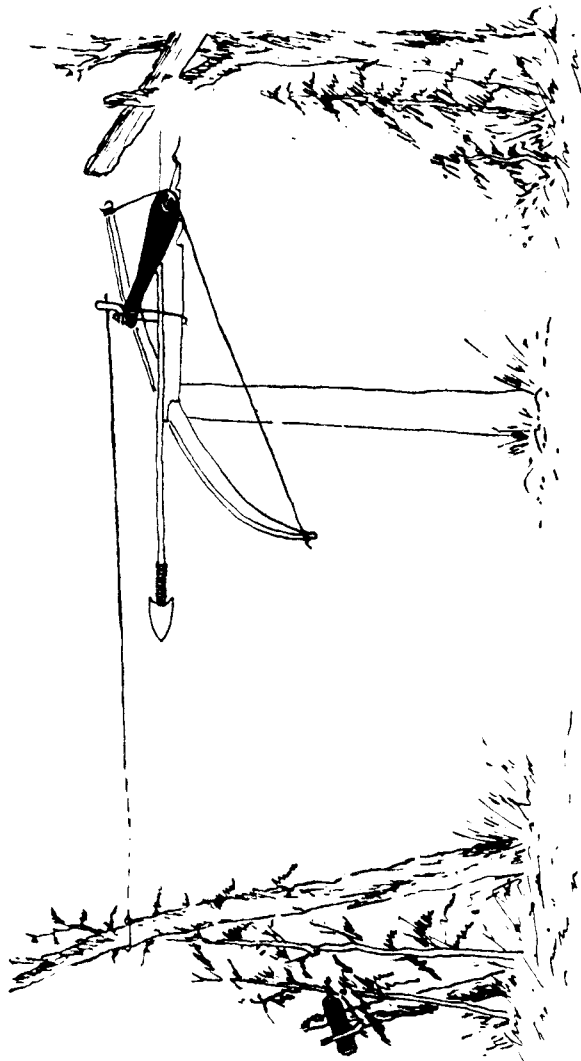

圖 118, B——捕貂網張於平地上

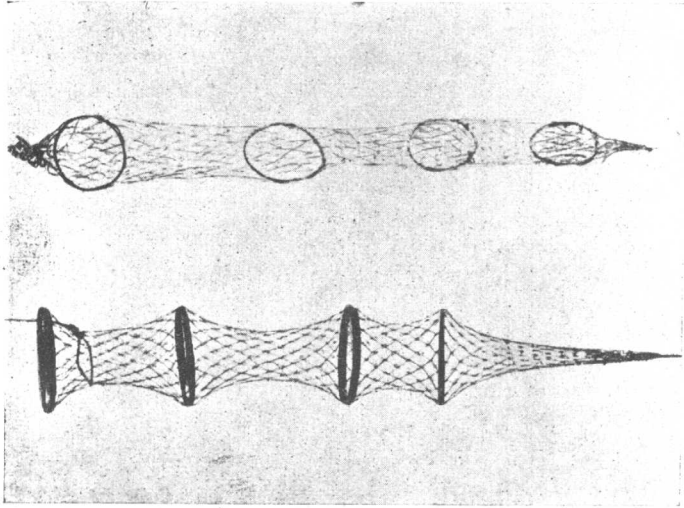

圖 119, A—捕鼠陷機(一)

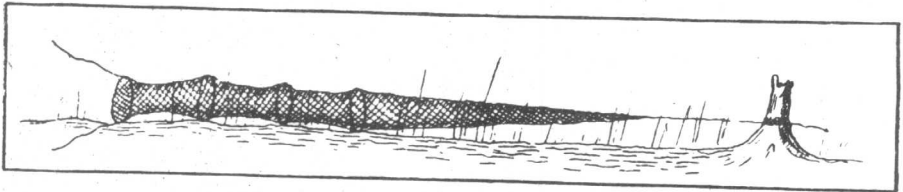

圖 119, B—捕鼠陷機(一)

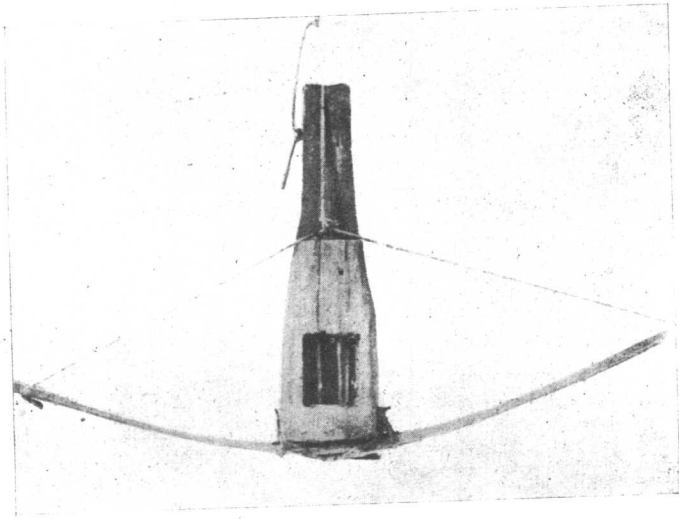

圖 120, A——捕鼠陷機(二)

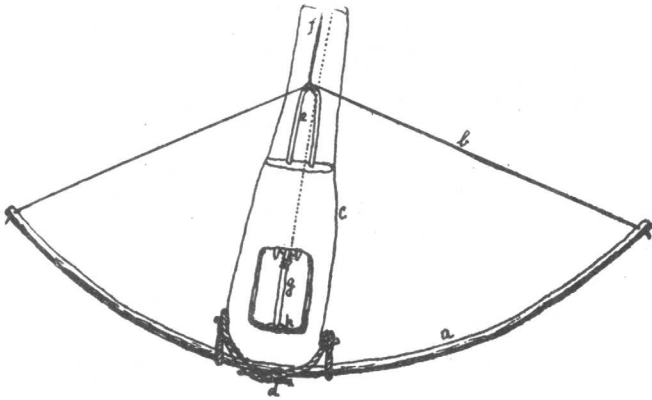

圖 120, B——捕鼠陷機(二)

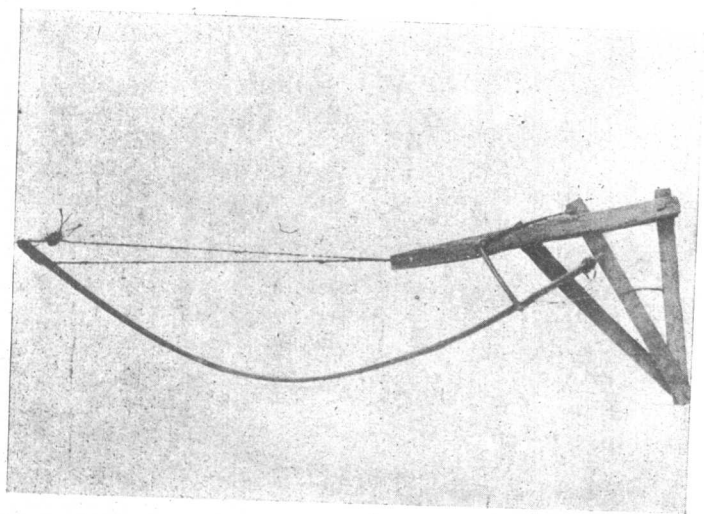

圖 121, A——捕鼠陷機(三)

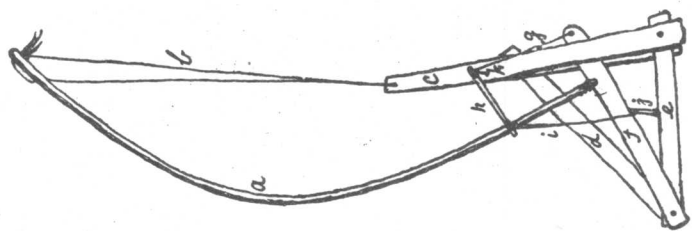

圖 121, E——捕鼠陷機(三)

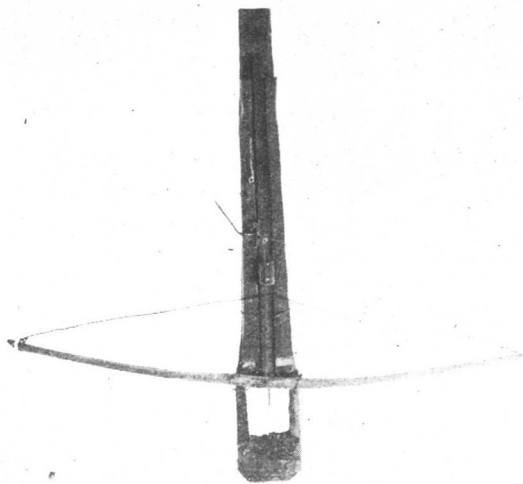

圖 122, A——捕鼠陷機(四)

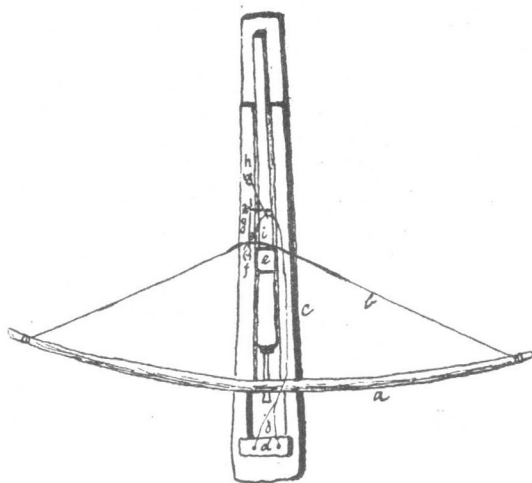

圖 122, B ——捕鼠陷機(四)

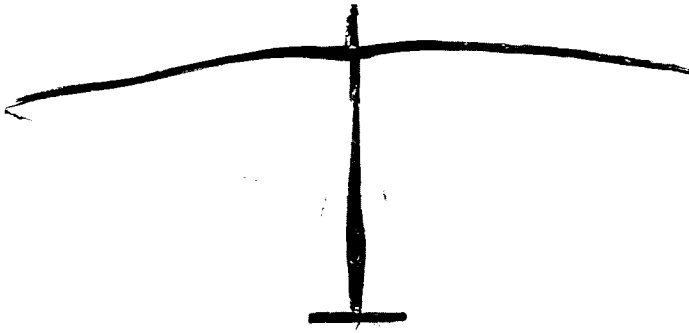

圖 123, A——捕鼠陷機(五)

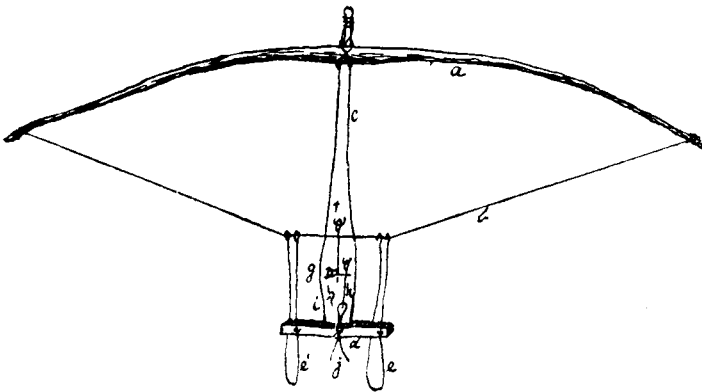

圖 123, B——捕鼠陷機(五)

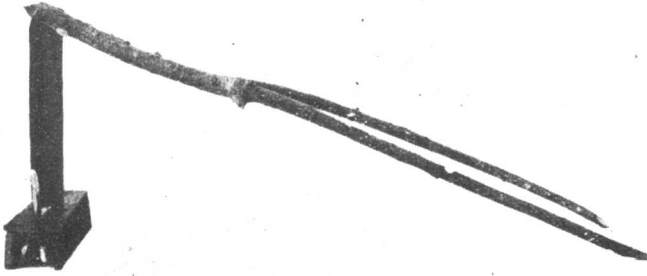

七姓婦

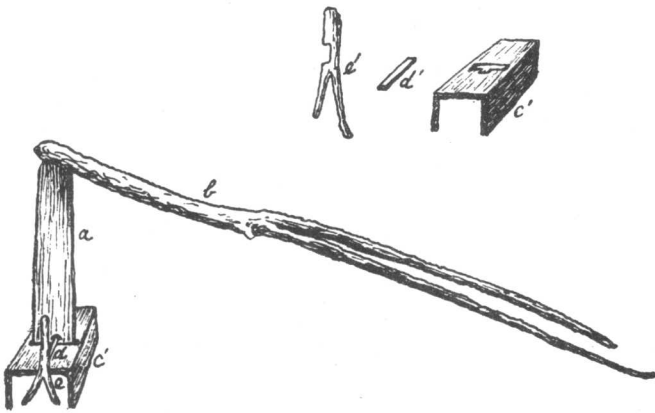

圖124——七姓婦射貂圖（攝自皇清職貢圖）



圖 125—費雅喀伏弩



圖 126, A—捕雉與沙雞的陷機

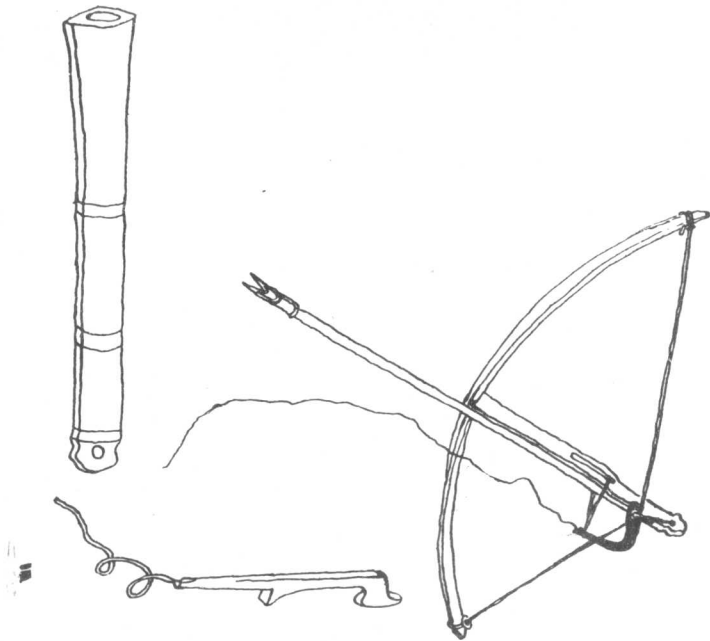

圖126, B——捕雉與沙雞的陷機

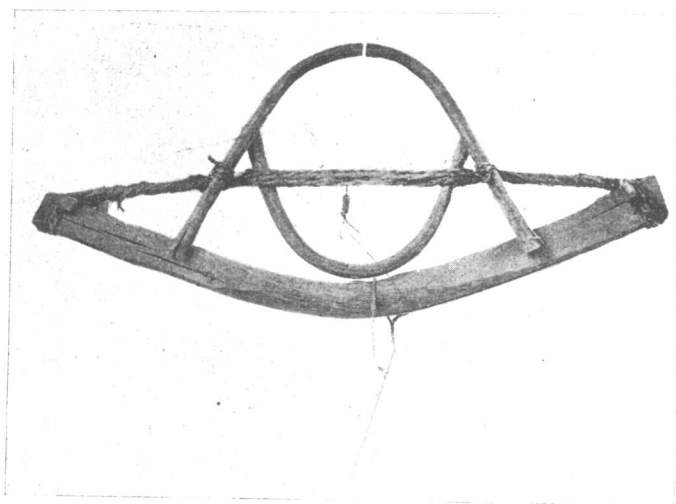

圖 127——捕兔陷機

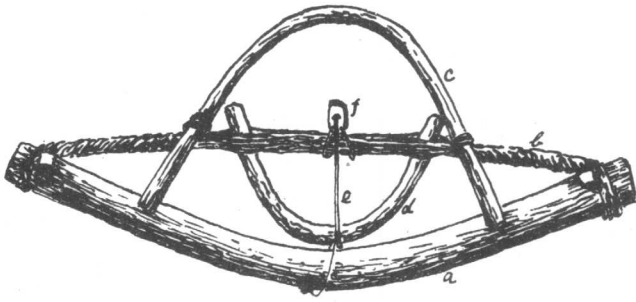

圖 128 — 激 達 頭(一)

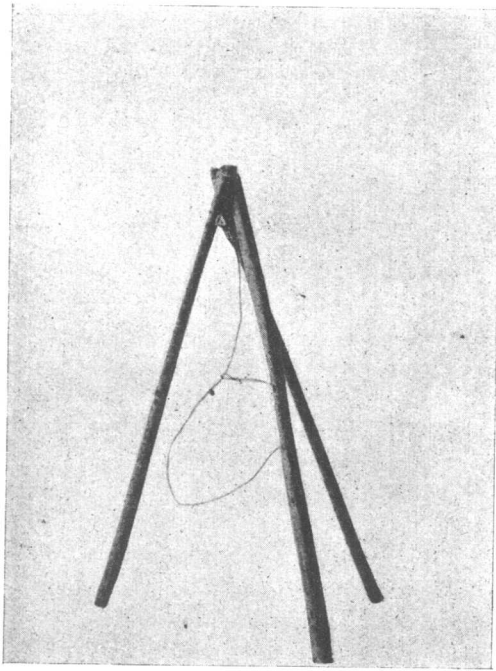

圖 129 — 激 達 頭(二)

費雅喀

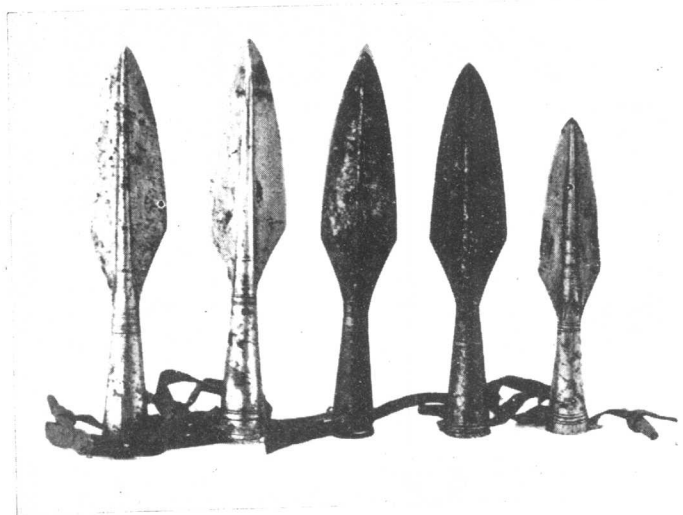

圖130——費雅喀人手持激達行獵圖（攝自皇清職貢圖）

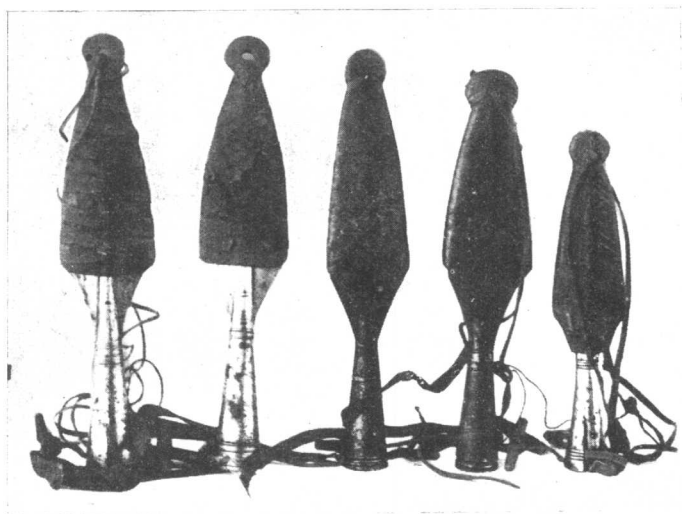

圖 131—骨箭及鐵箭



圖 132——烏蘇里江赫哲人的武器

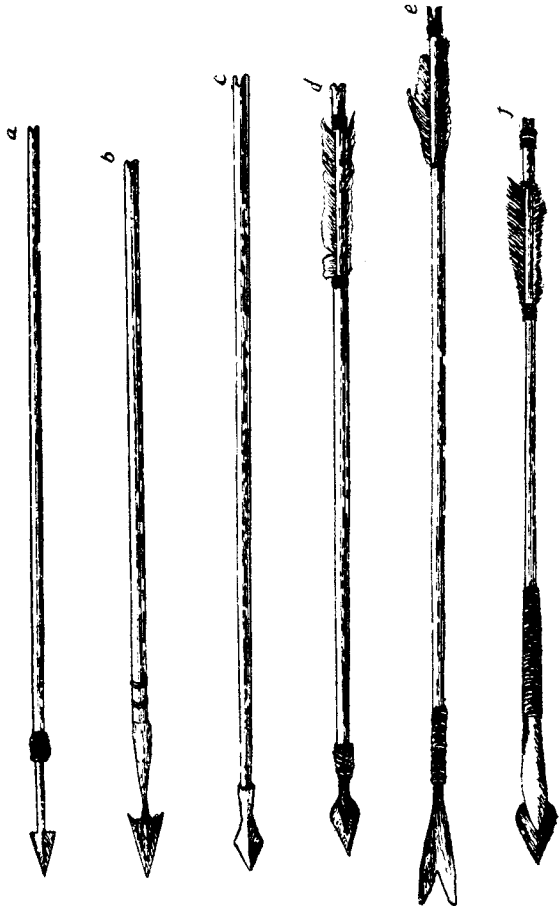

a 椴樹皮      b 樺樹皮  
圖 133——樺樹皮及椴樹皮

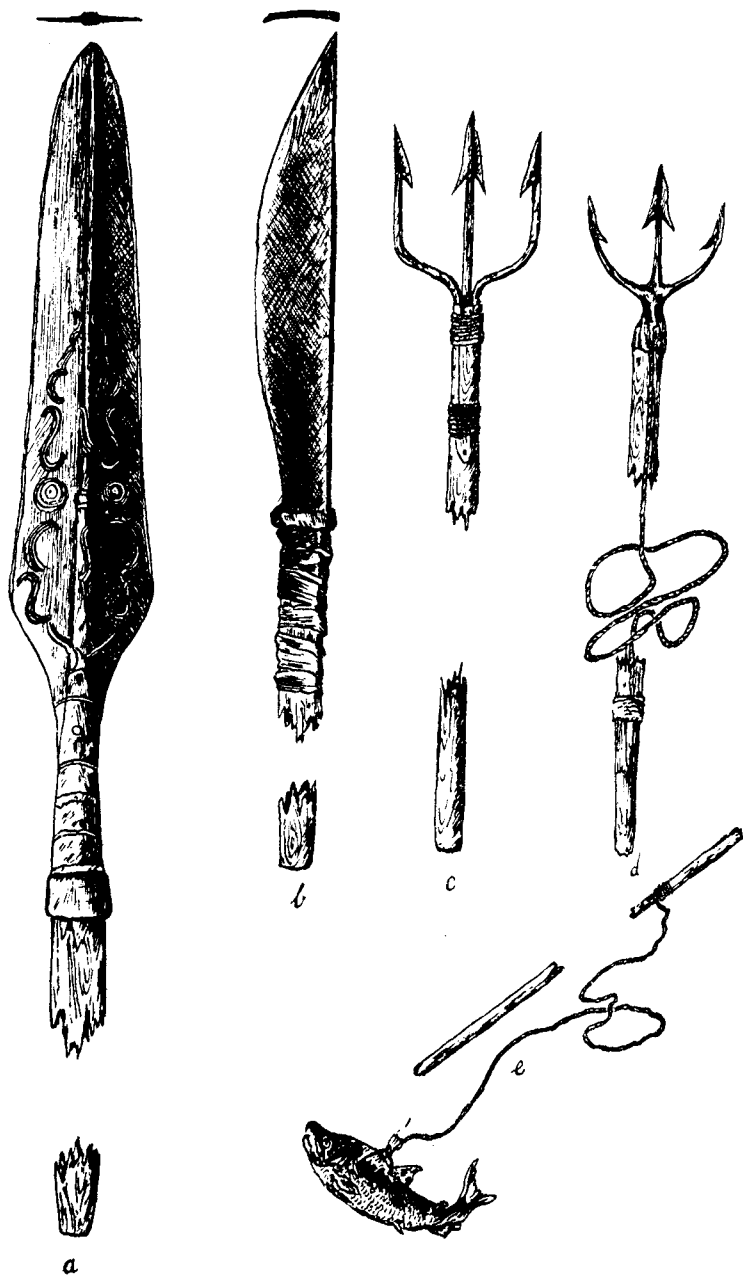
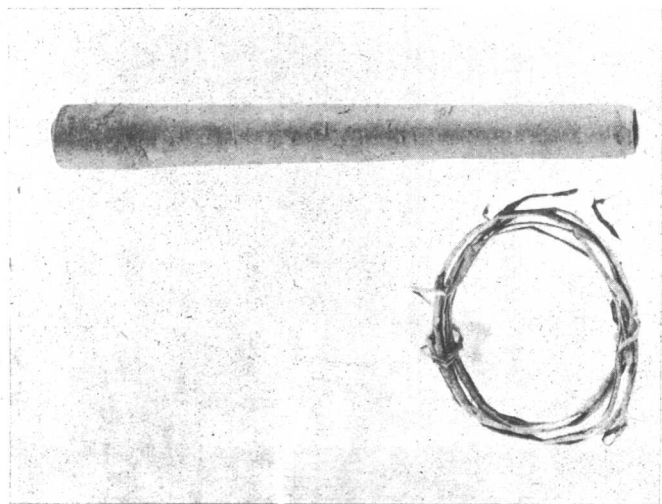

圖 134——火爐 樺皮





圖 135——壓平樺皮

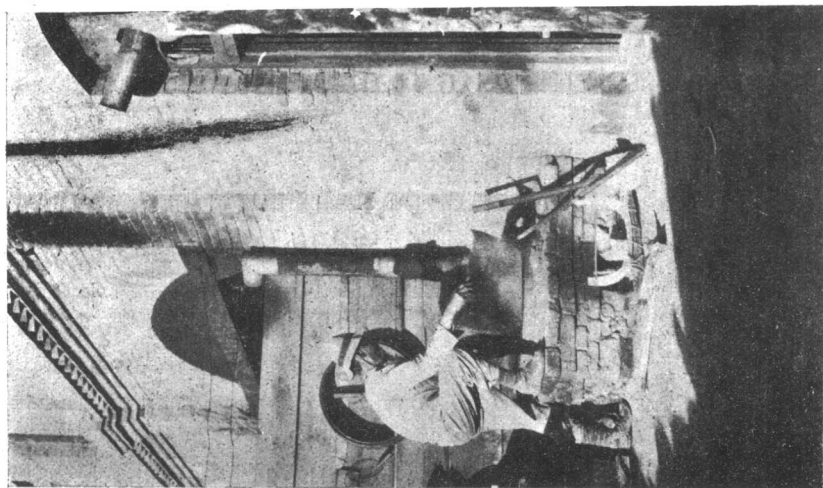

圖 136——樺皮船骨



圖 137——樺皮船骨外包樺皮

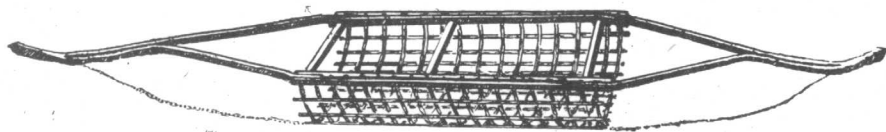

圖 138——樺皮船身及船頭骨

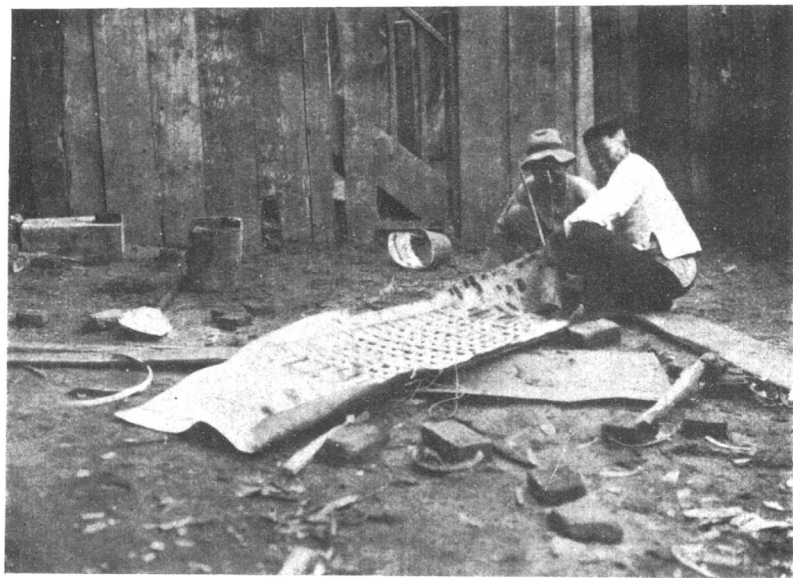

圖 139, A—樺皮橢圓盒(一)

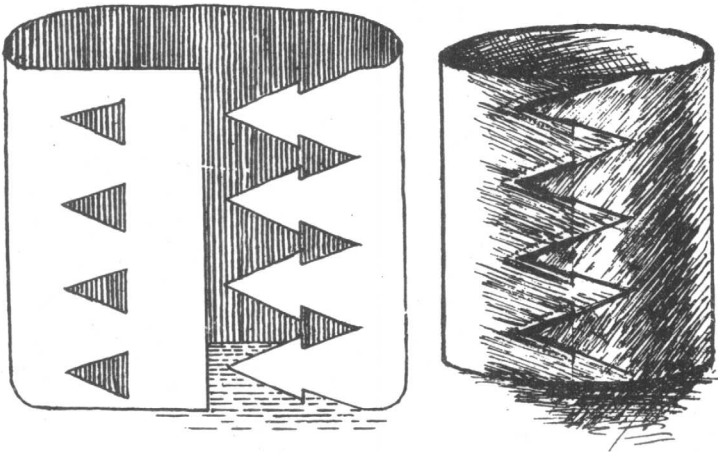

a

b

圖 139, B—樺皮橢圓盒(一)



圖 140, A——樺皮橢圓盒(二)

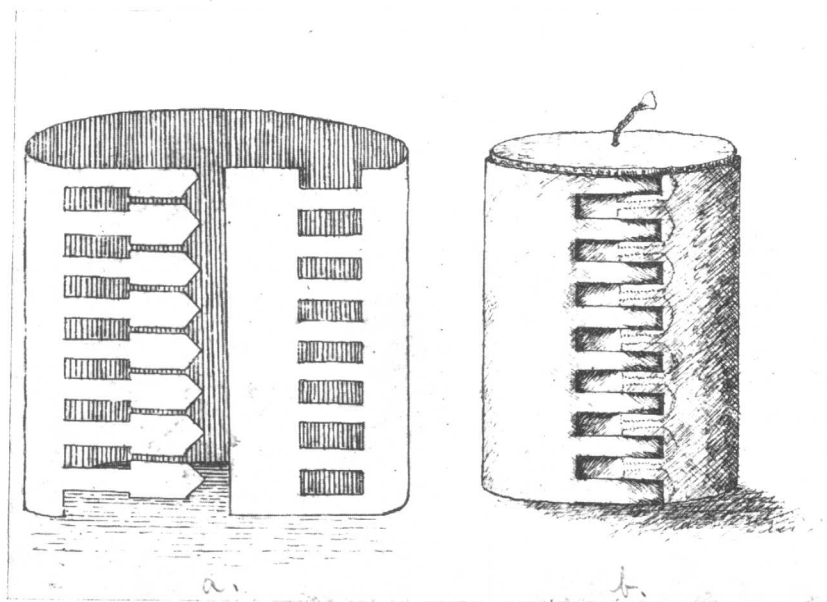

a

b

圖 140, B——樺皮橢圓盒(二)



圖 141, A——樺皮橢圓盒(三)



a

b

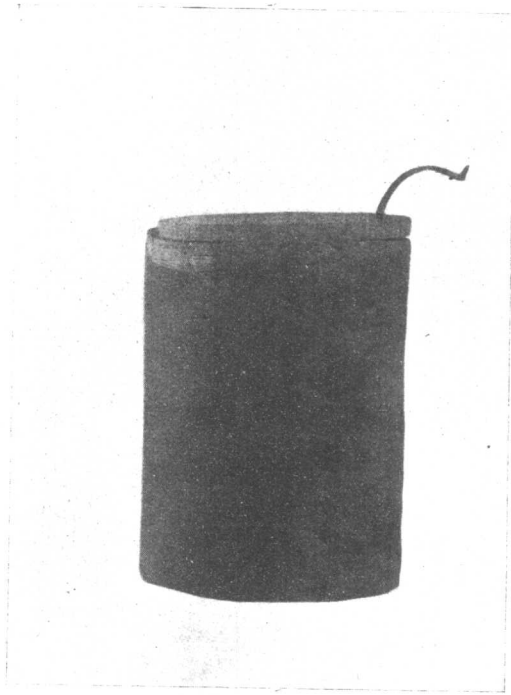
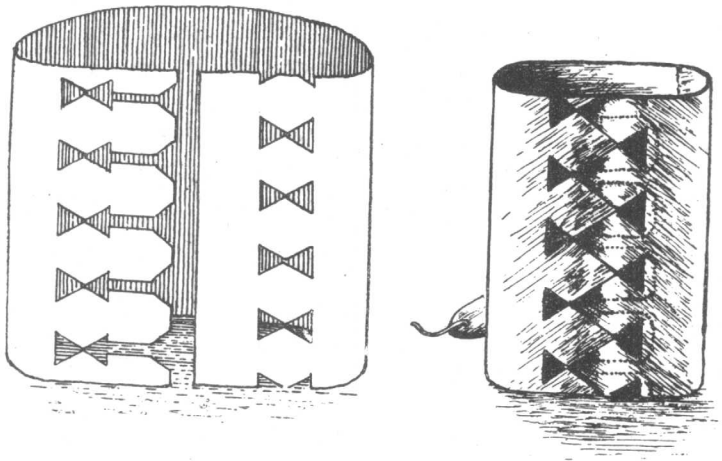
圖 141, B——樺皮橢圓盒(三)



圖 142, A—樺皮橢圓盒(四)



a  
圖 142, A—樺皮橢圓盒(四)

b

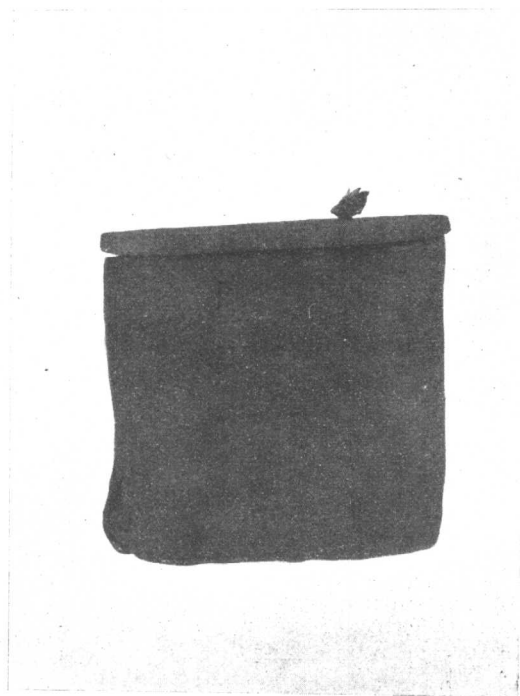
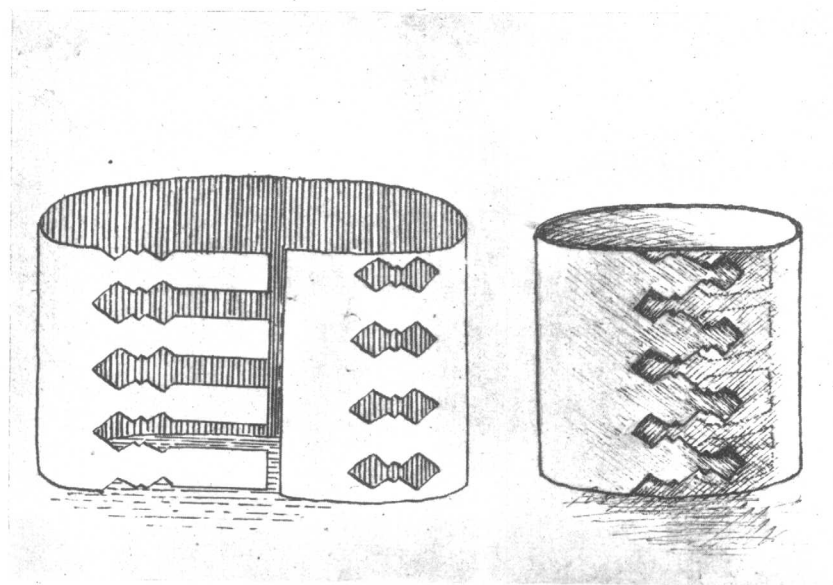

a

b

圖 143——樺皮圓盒



圖 144——樺皮長盒



圖 145——樺皮衣箱

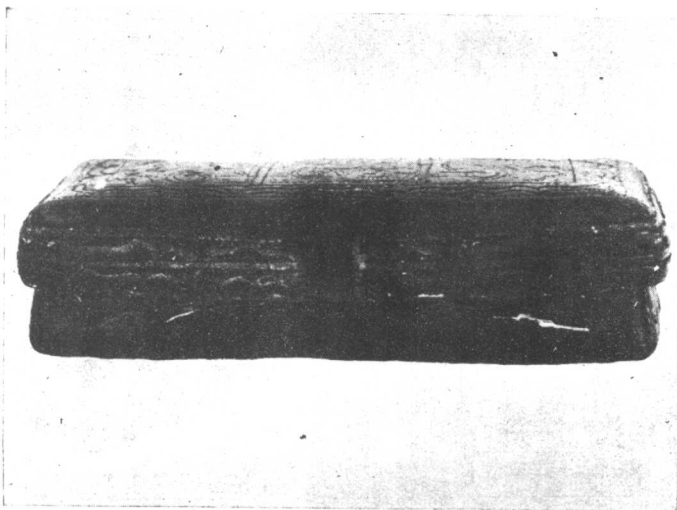

圖 146——樺皮盤





圖 147——皮的原料



圖 148——擗床

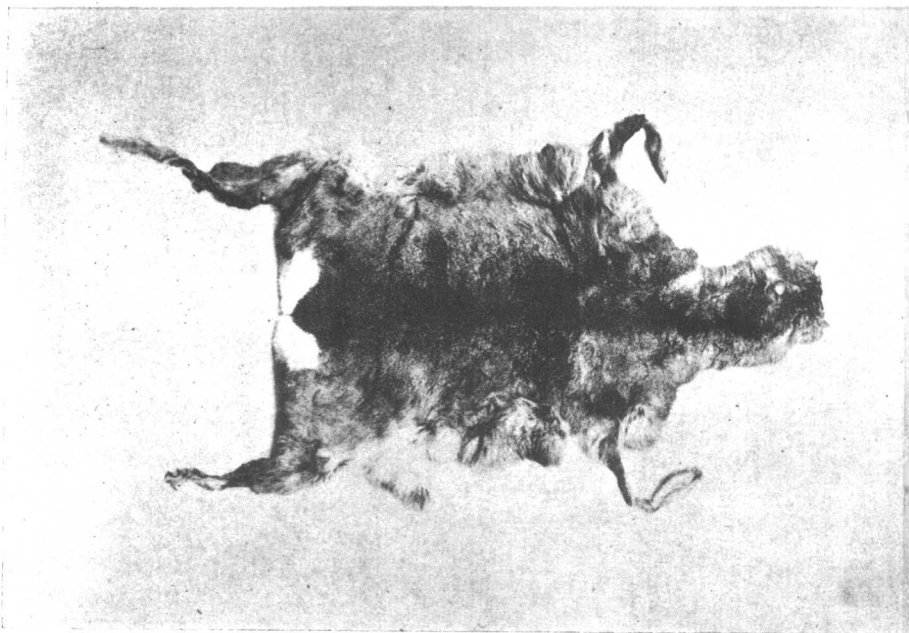

圖 149——槌砧

口

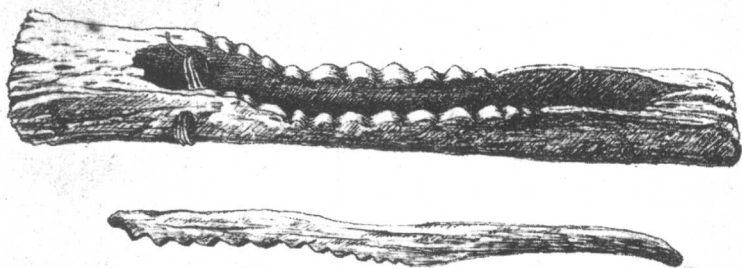

圖 150——刮皮表面的毛

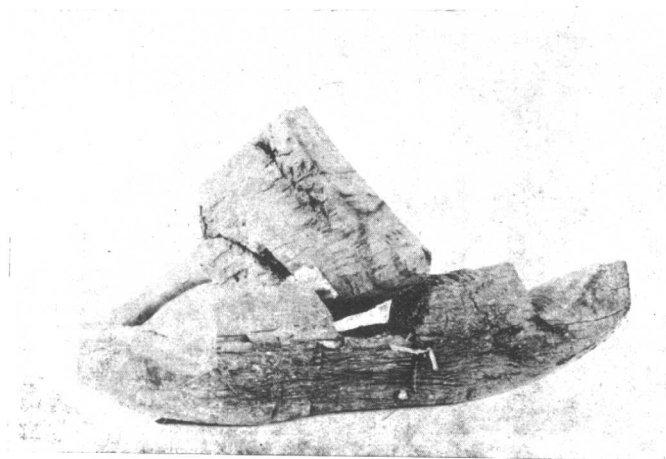
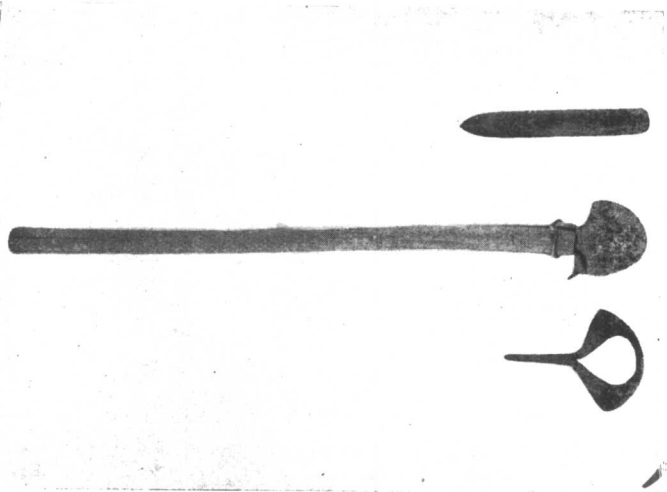

a b c  
圖 151——皮錘

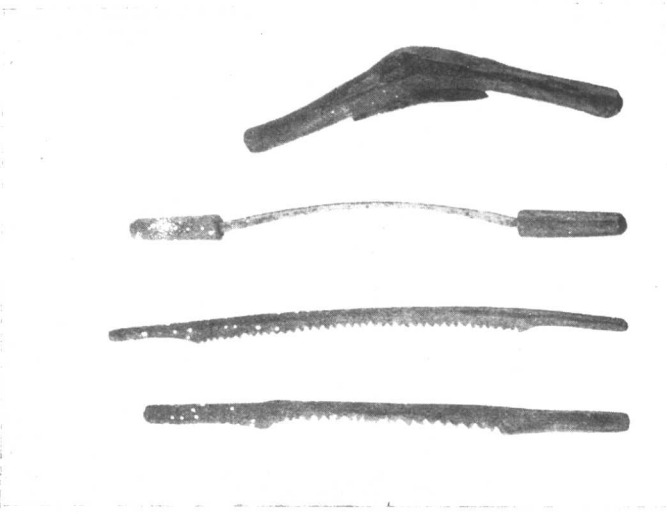

a b c d  
圖 152——皮梳及刮刀



圖 153——馬鞍袋



圖 154——大皮袋

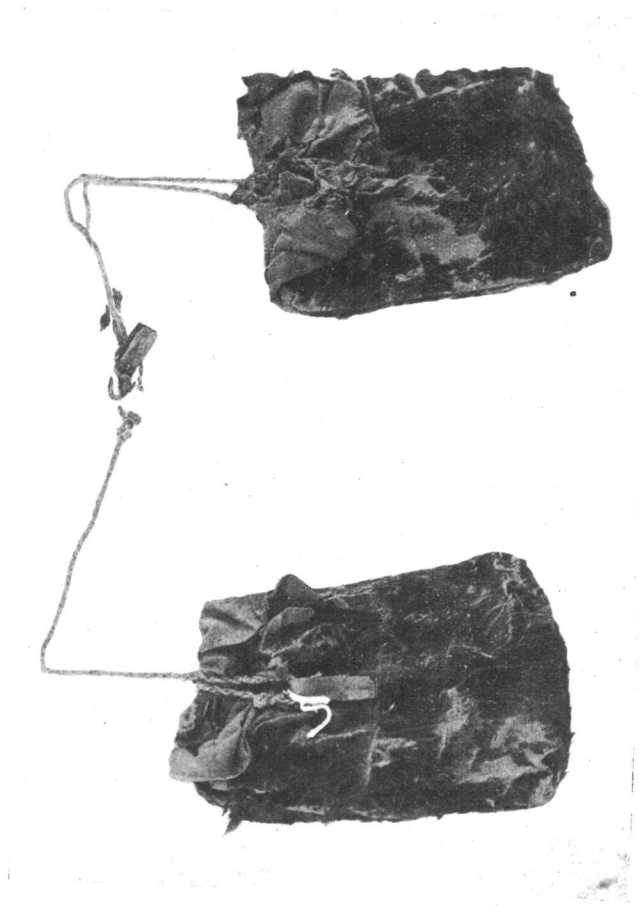

a

b

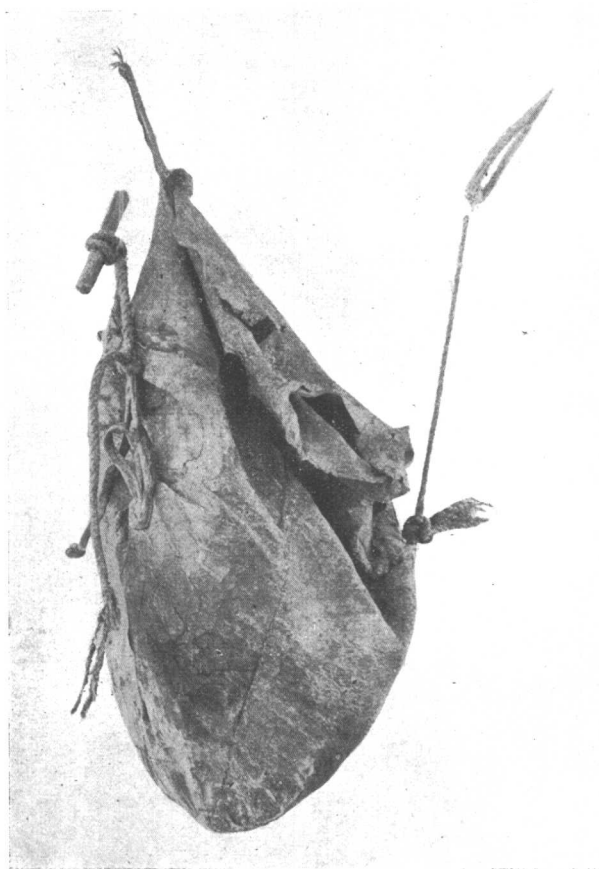
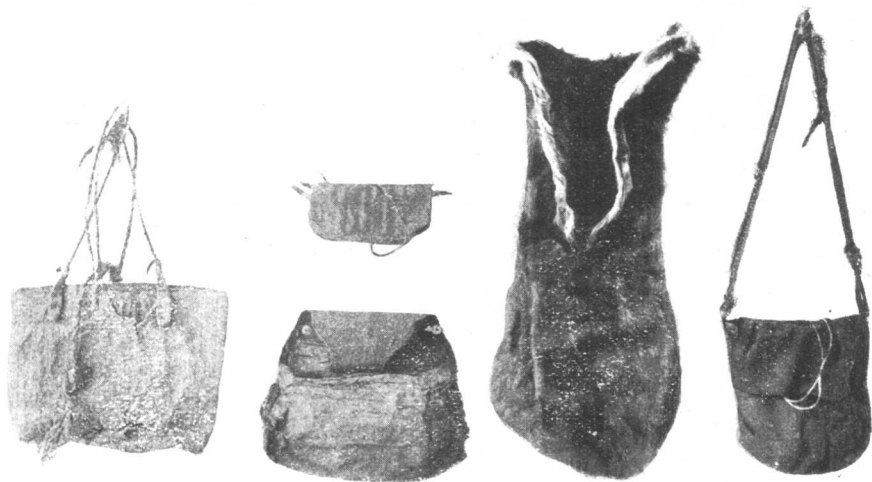
d

e

c

圖 155——皮口袋五種



圖 156——皮製斧袋



a

b

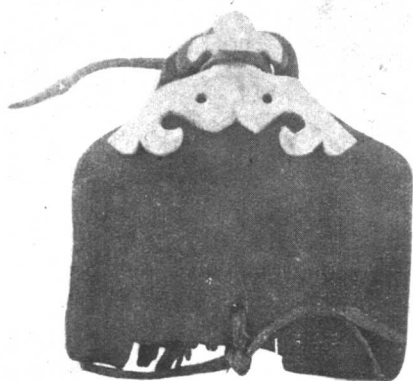
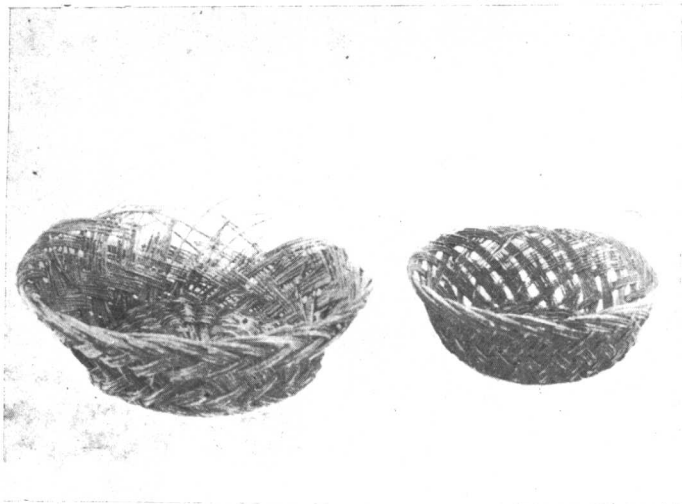
圖 157——柳條筐



圖 158——柳條大筐



圖 159——柳條提籃

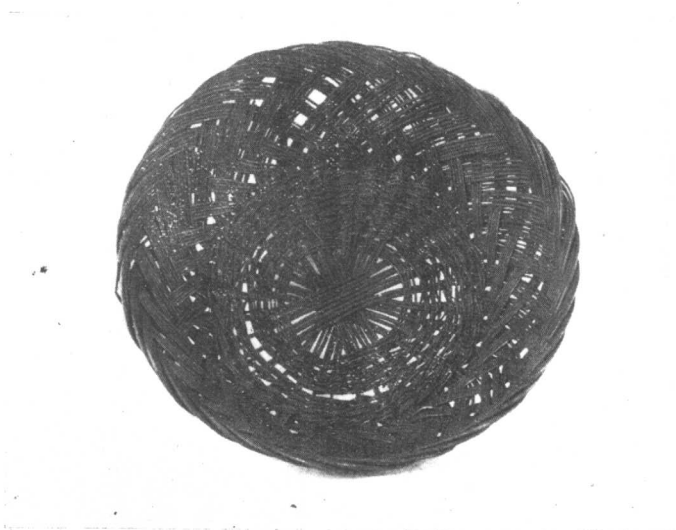

圖 160——馬繫眼罩





圖 161——革條馬鞭

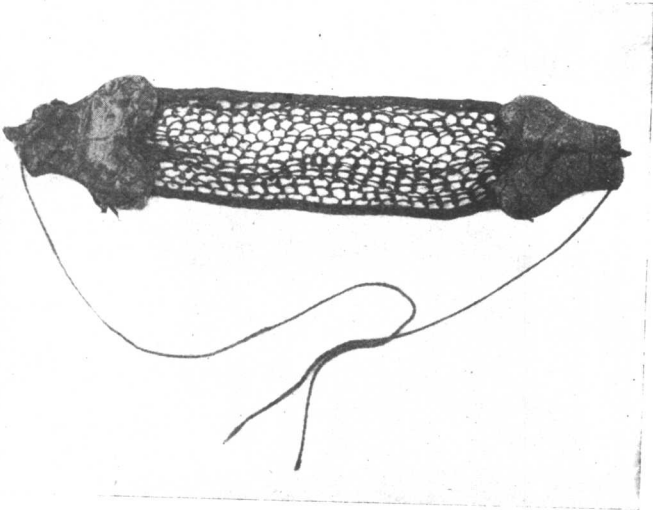

圖 162——馬鞭編結法

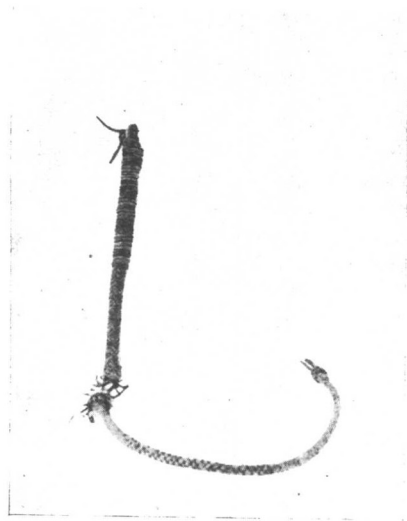

圖 163——結魚網及眼罩法



a            b            c            d            e            f

圖 164——骨槌,骨簪及骨筷

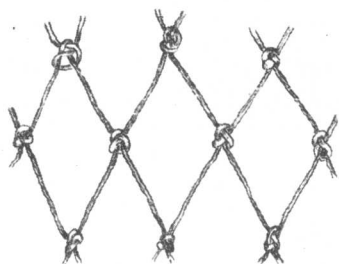
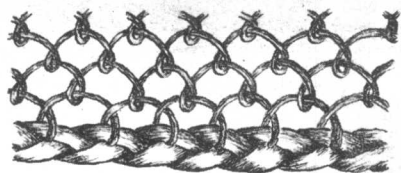
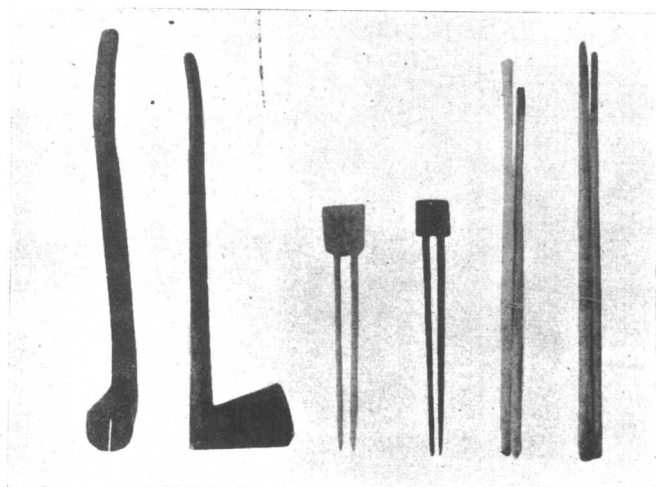
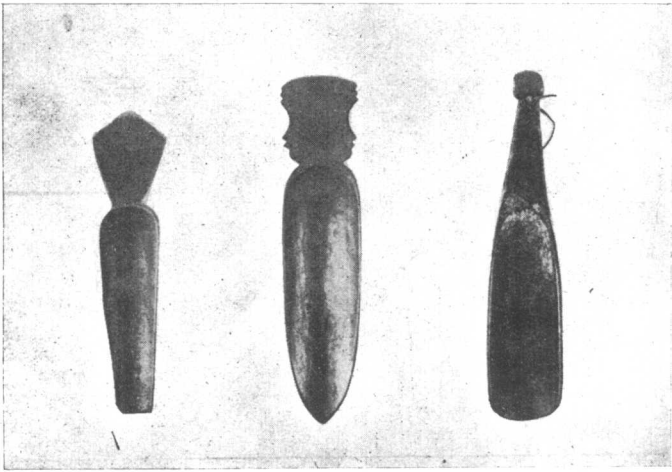

a

b

c

圖 165——骨匙及木匙



圖 166——灌火藥漏斗

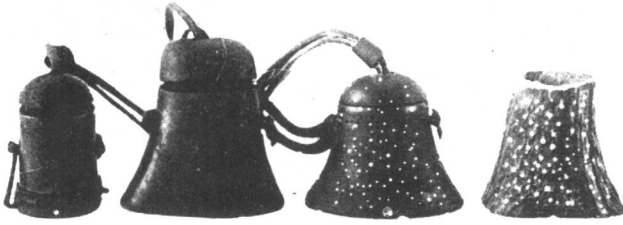

a

b

c

d

圖 167—油 盒



a  
c

b  
d

圖 168—袋 口 骨 夾

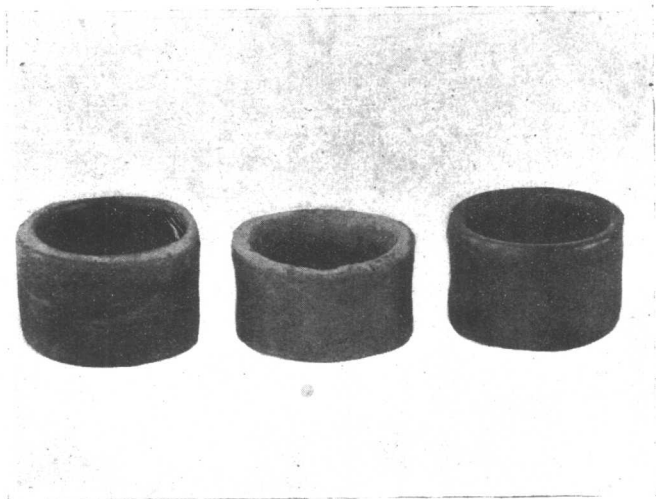

a

b

c

圖 169——骨 扳 指

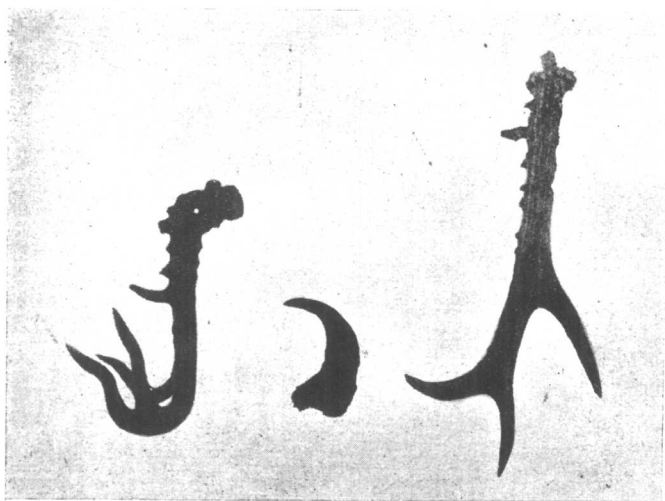

a

b

c

圖 170——鹿 麋 角 掛 鈎 及 野 猪 爪

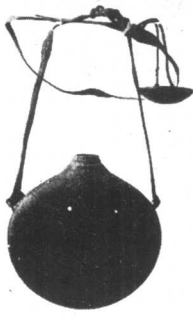

a



b

圖 171——火藥瓶

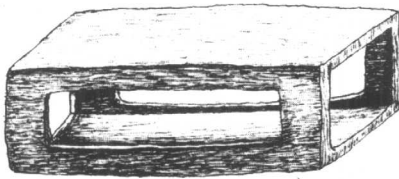

a

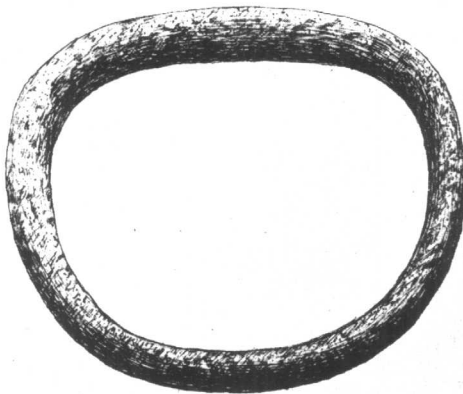

b

圖 172——木鐺及火柴



a

b

c

圖 173——樹 枝 掛 鈎

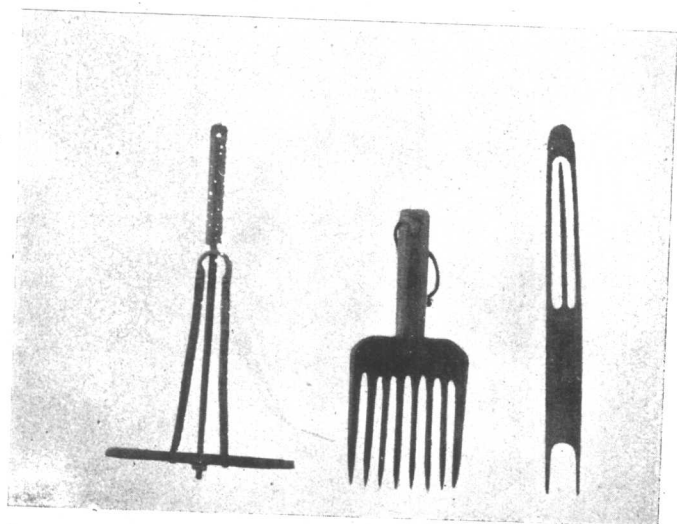

a 繩車

b 麻梳

c 網梳

圖 174——製 麻 工 具



圖 175——刮木刀, 彫刀及鑽



圖 176——長木夾, 短木夾及魚叉架



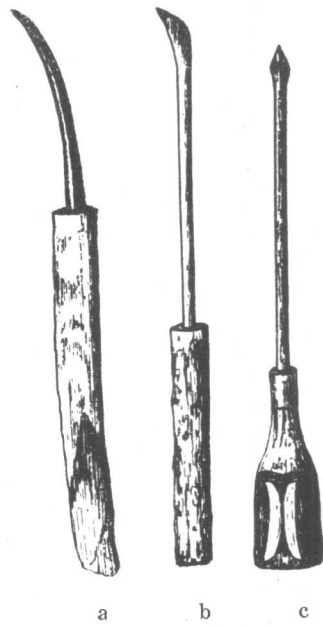

圖 177—翅帚

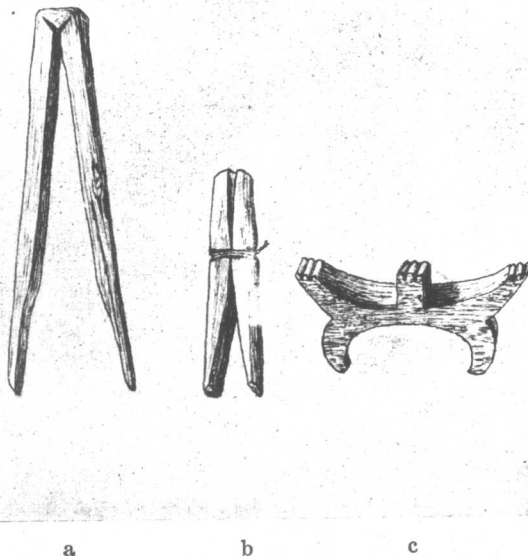

圖 178——薩滿執鼓

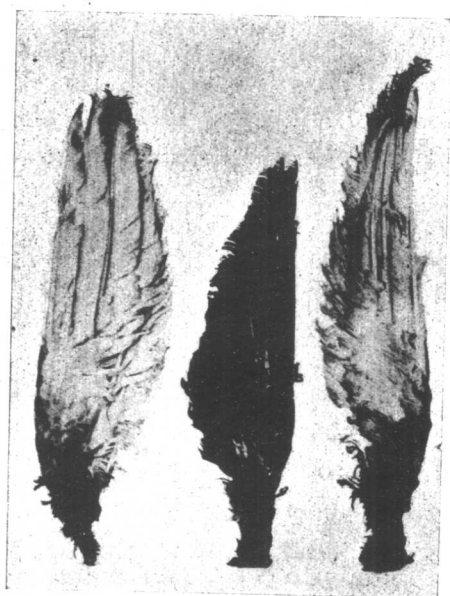

圖 179——薩滿持刀



圖 180 ——初級神帽



圖 181——三叉鹿角神帽

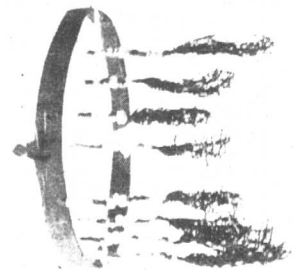

圖 182—五叉鹿角神帽

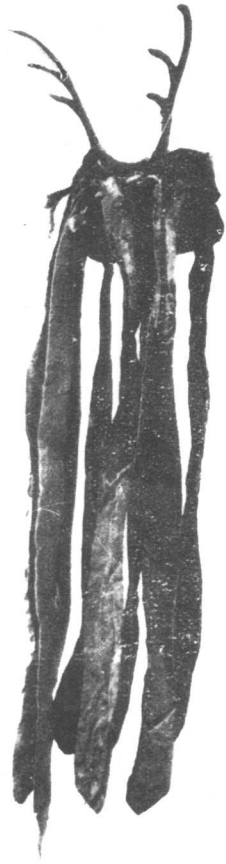

圖 183——九叉鹿角神帽



圖 184——十五叉鹿角神帽

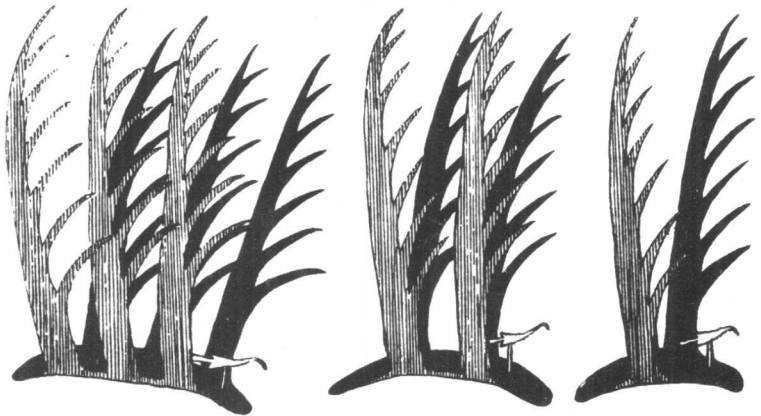

a江神派

b獨角龍派

c河神派

圖 185——三派薩滿神帽上鹿角的分別





圖 186——獨角龍派的五叉鹿角神帽



圖 187—江神派的十五叉鹿角神帽



圖 188——女薩滿神帽



圖189 ——葉尼塞人的鹿角薩滿神帽



圖190——通古斯人的鹿角薩滿神帽

(採自 Jechelson: The Yukaghir and the Yukaghirized Tungus)

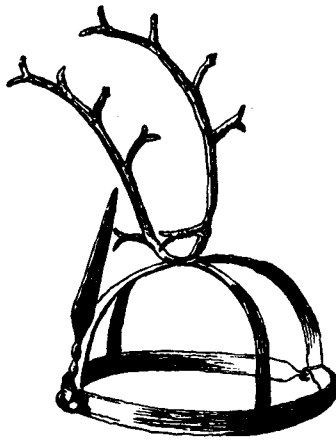

圖 191, A——神衣 正面



圖 191, B——神衣 背面



圖 192, A——神結(一)正面

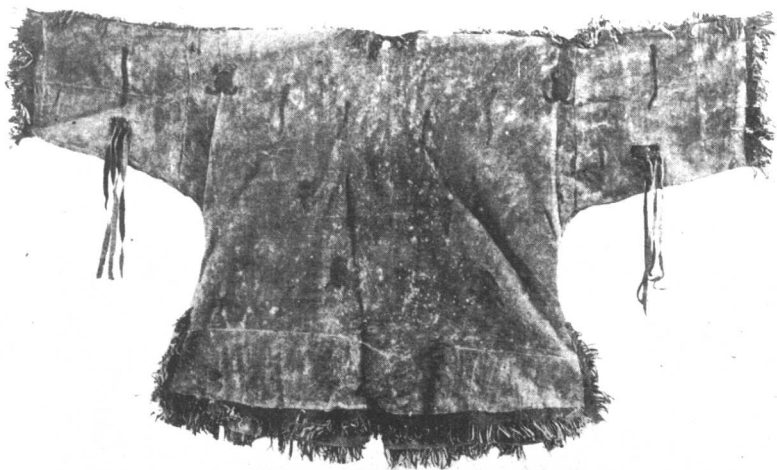

圖 192, B——神結(一)背面

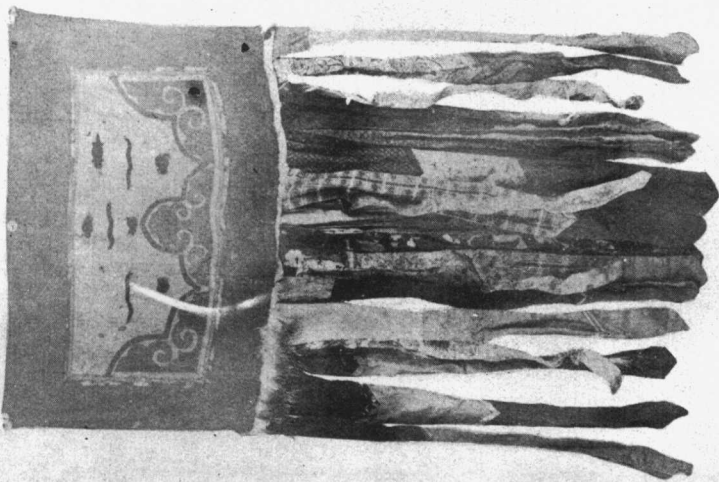

圖 193, A——神裙(二)正面

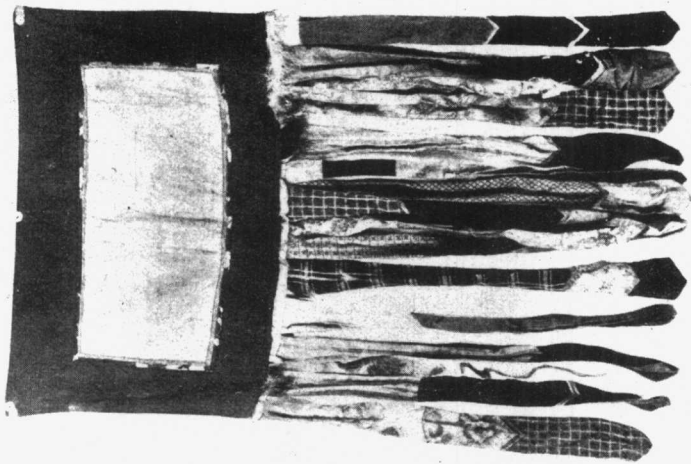

圖 193, B——神裙(二)背面



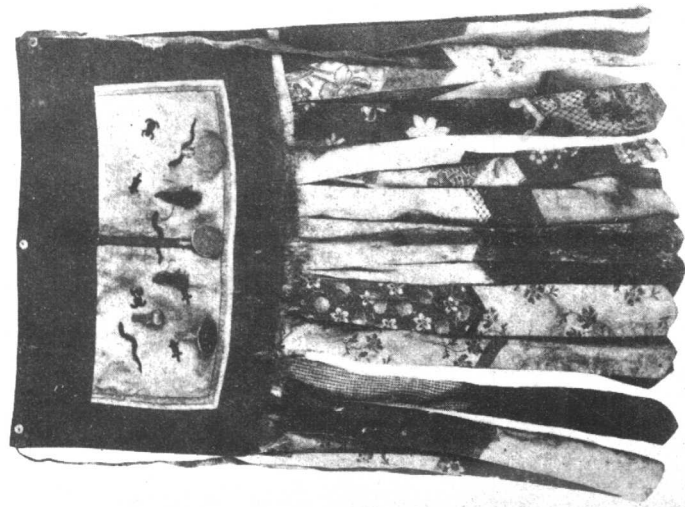

圖 194, A——神裙(三)正面

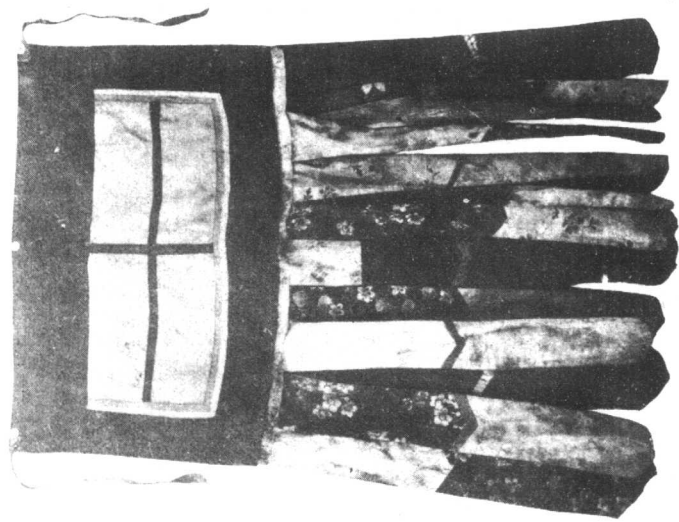

圖 194, B——神裙(三)背面

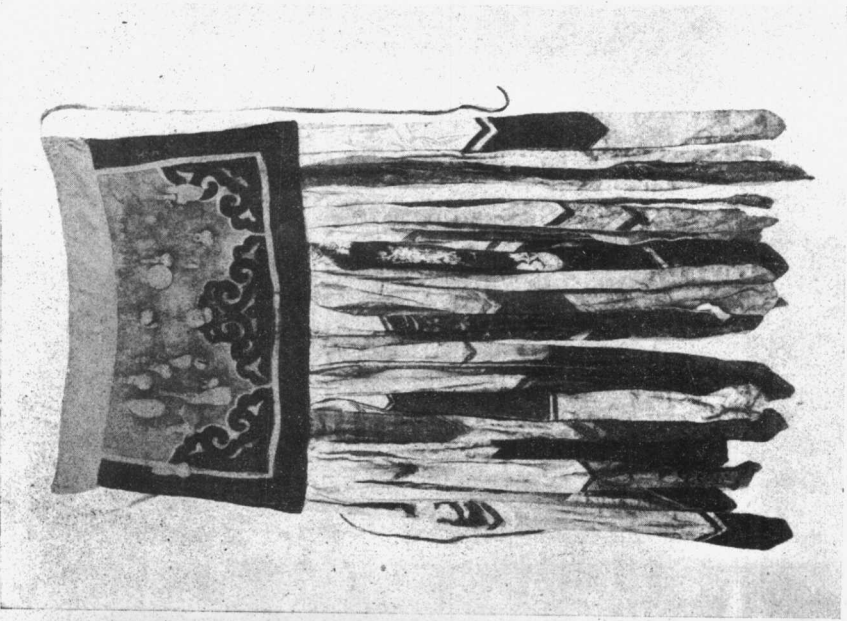

圖 195, B——神裙(四)背面

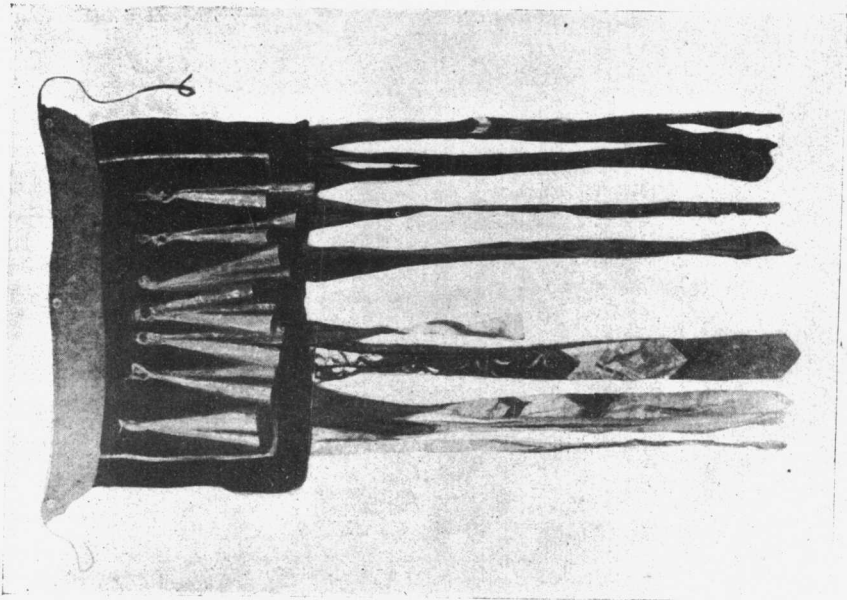

圖 195, A——神裙(四)正面

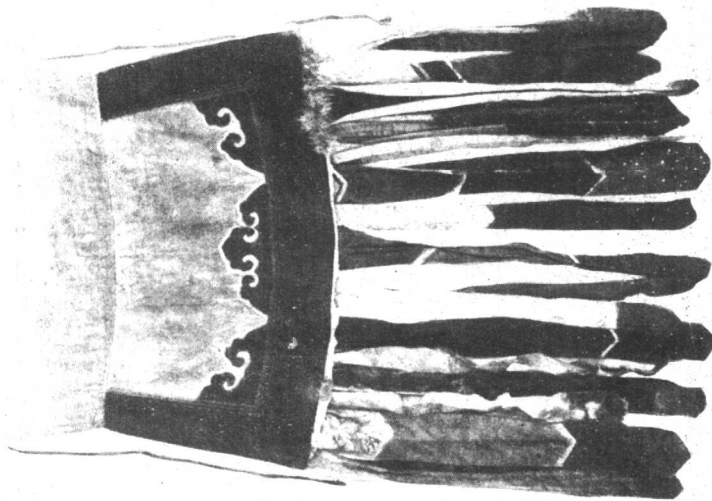

圖 196, A——神裙(五)正面

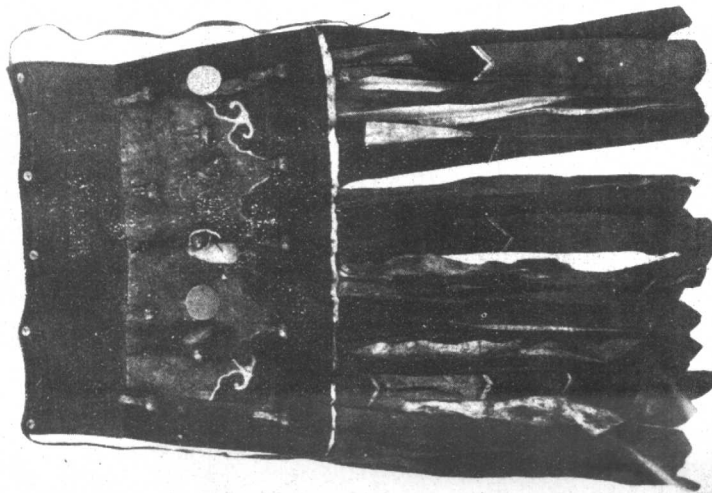

圖 196, B——神裙(五)背面

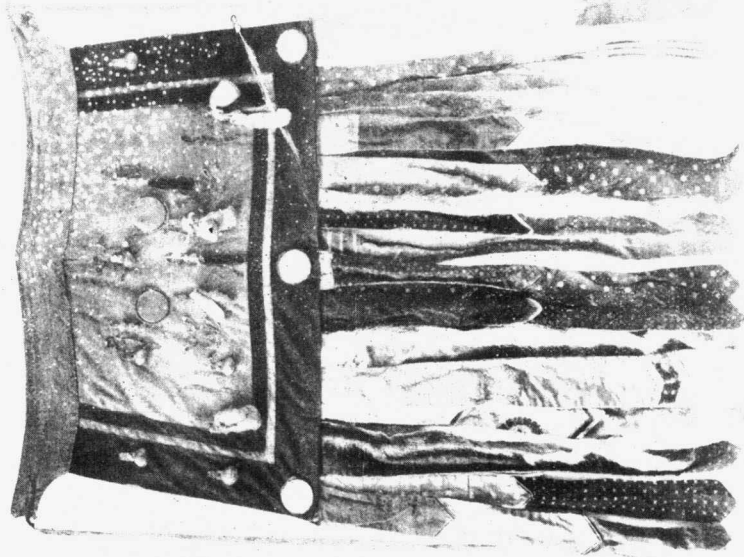

圖 197, B——神裙(六)背面

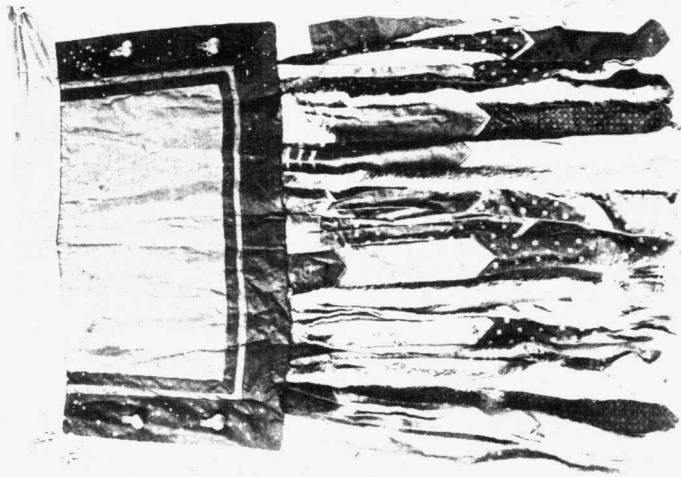

圖 197, A——神裙(六)正面

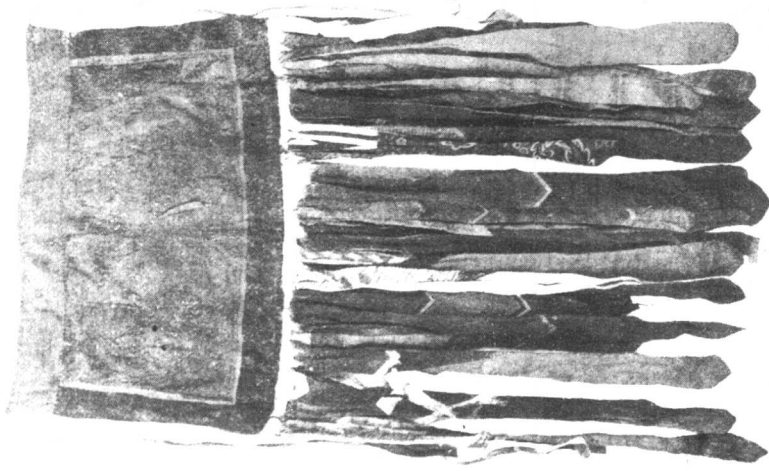

圖 198——神手套

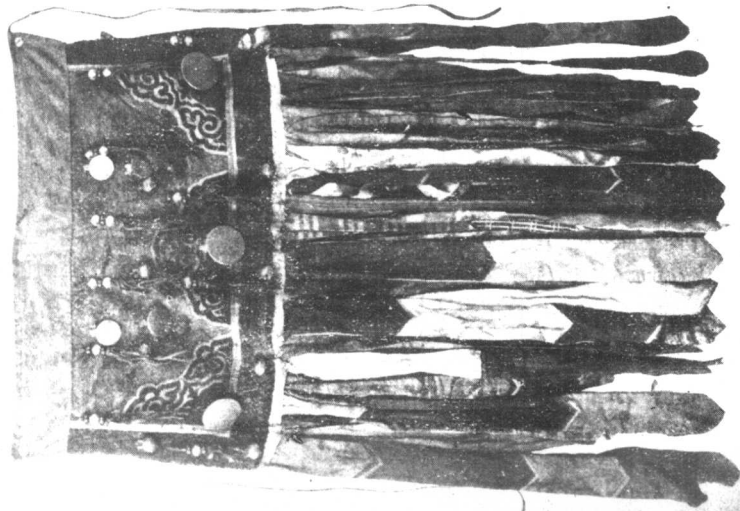

圖 199——神鞋

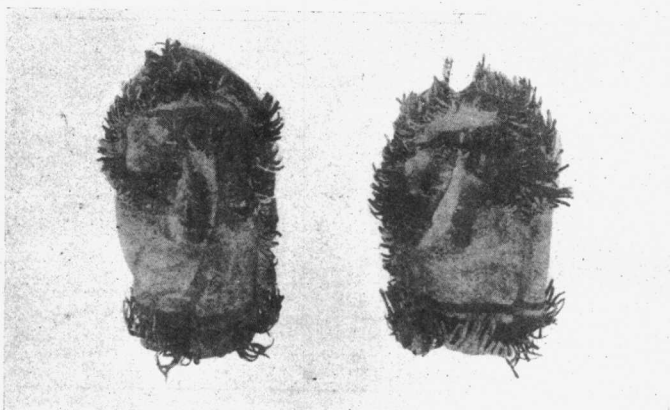

圖 200——神襪

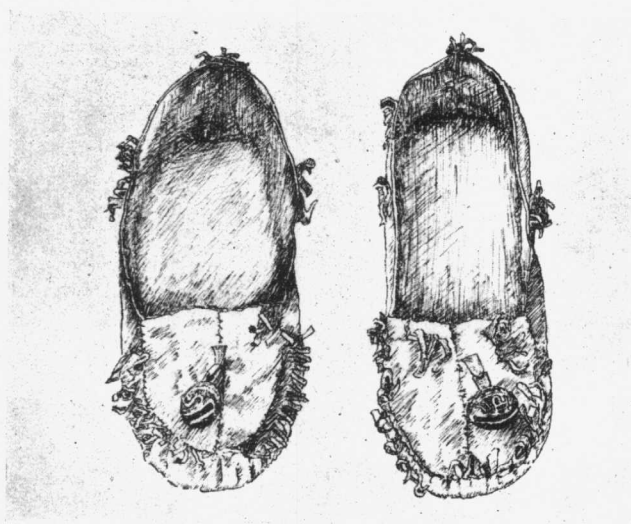

圖 201——腰鈴

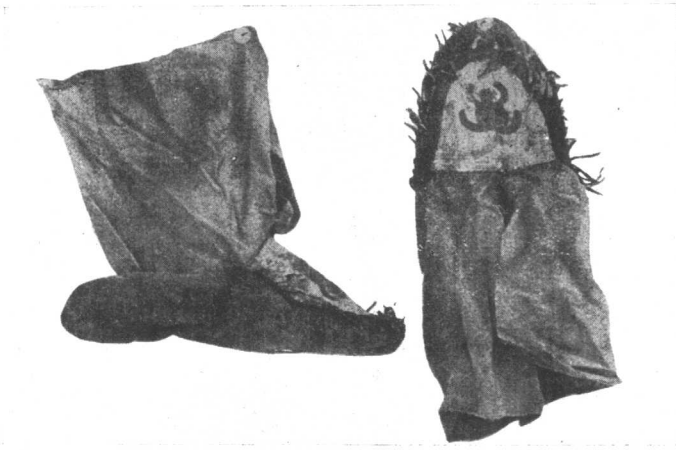

圖 202——薩滿裝束腰鈴

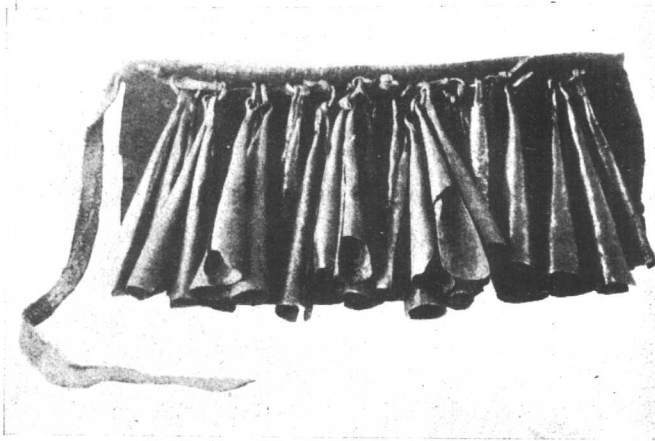

圖 203, A——普通神鼓鼓面



圖 203, B——普通神鼓鼓背



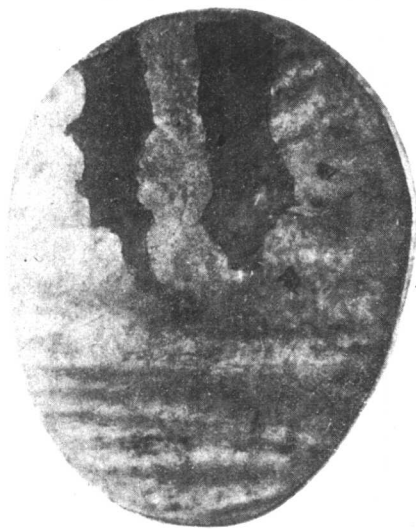

圖 204, A—薩滿神鼓鼓面



圖 204, B — 薩滿神鼓鼓背

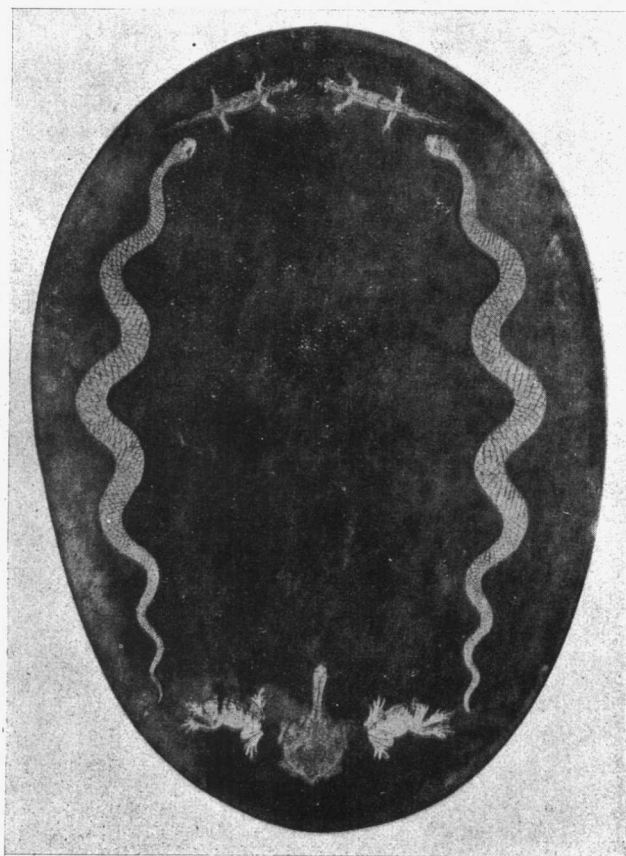

圖 205——鼓槌

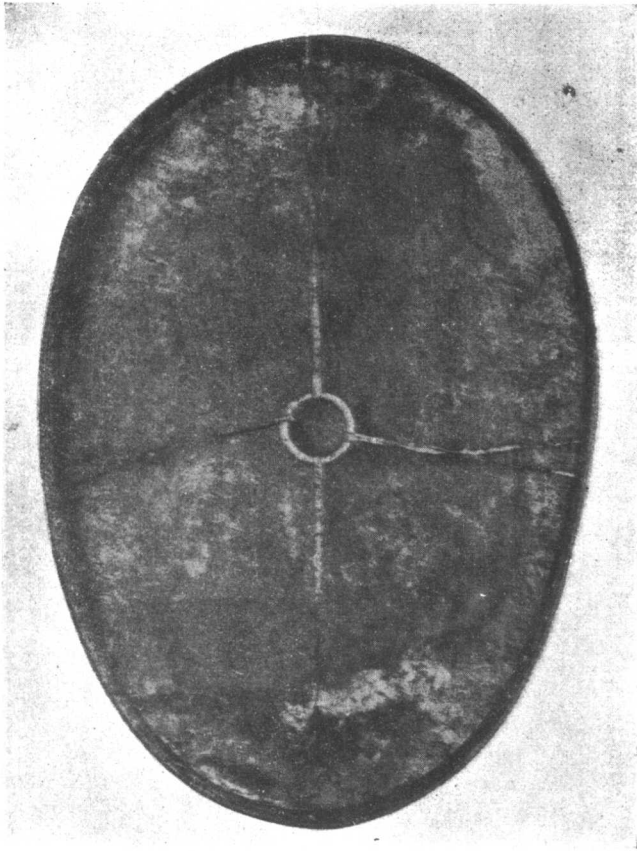

圖 206——小鼓的鼓袋

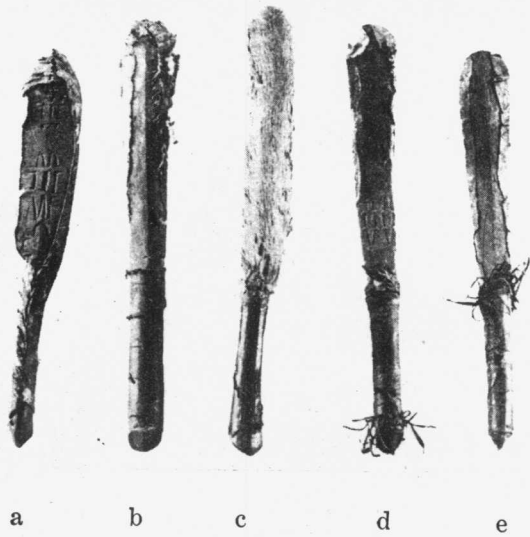

圖 208——手吉爾神鼓



圖 207——科利雅克神鼓

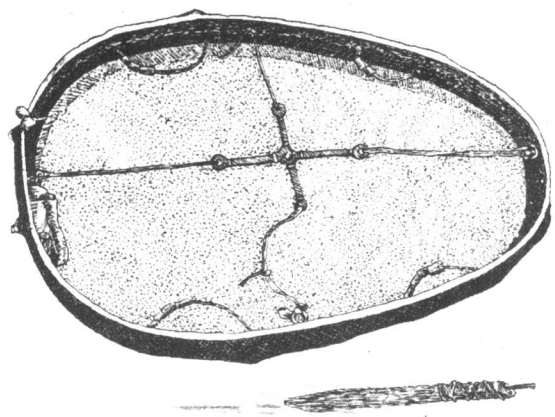

圖 209——雅庫特神鼓

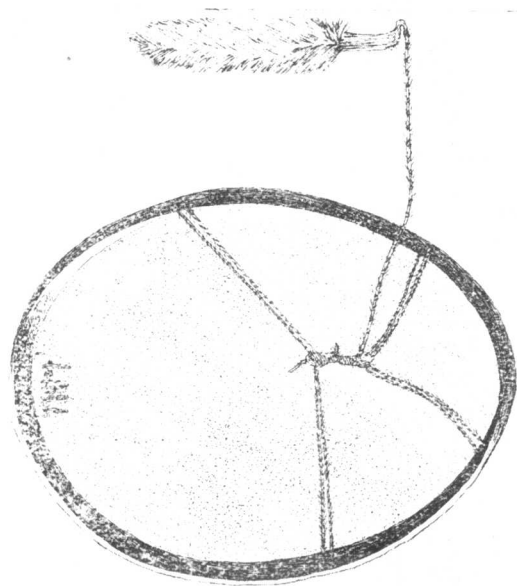

圖 210——通古斯神鼓

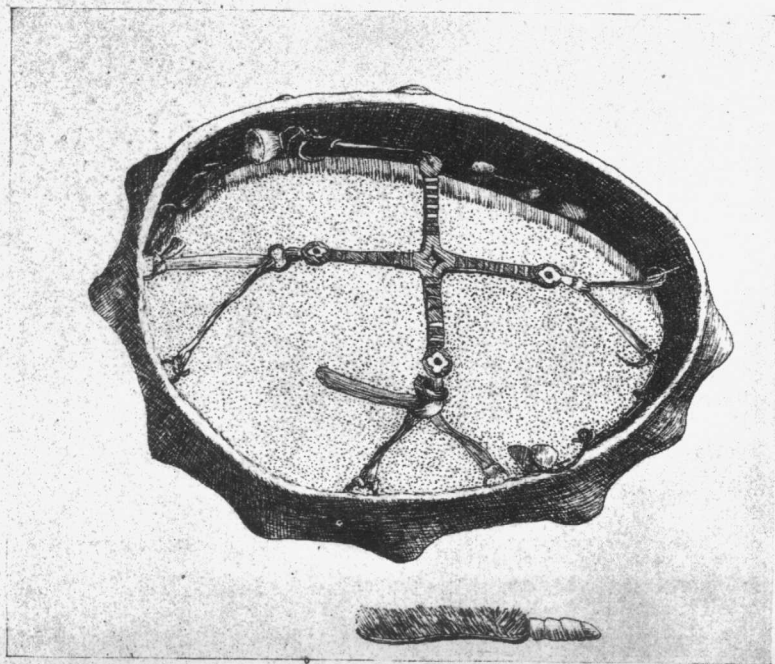

圖211——厄斯基摩神鼓

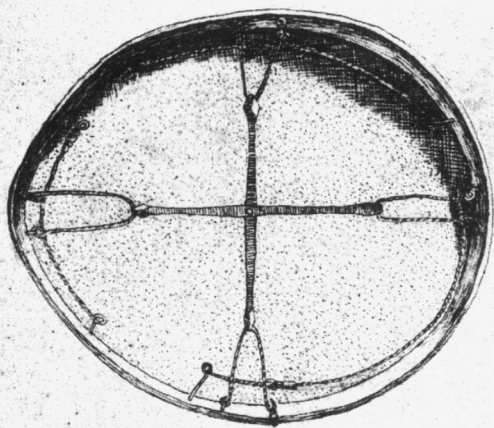

圖 212——楚克敦神鼓



圖 213, A—阿爾泰神鼓鼓面

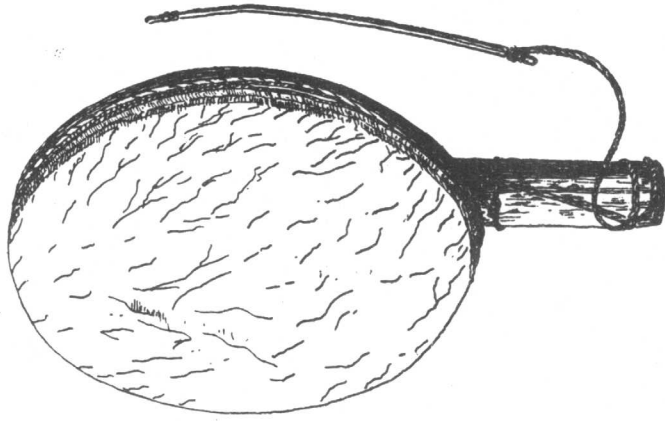

圖 213, B—阿爾泰神鼓鼓背

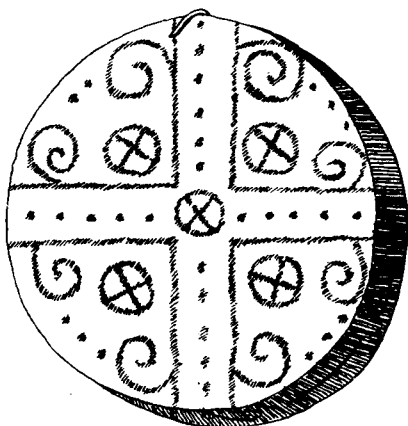

圖 214, A—葉尼塞神鼓鼓面

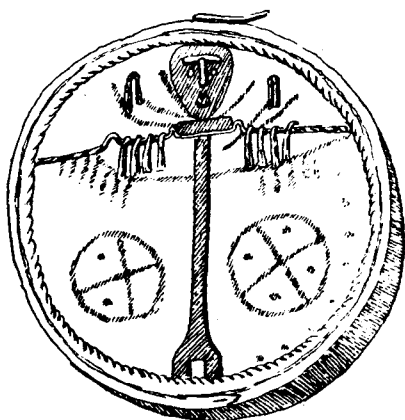

圖 214, B—葉尼塞神鼓鼓背



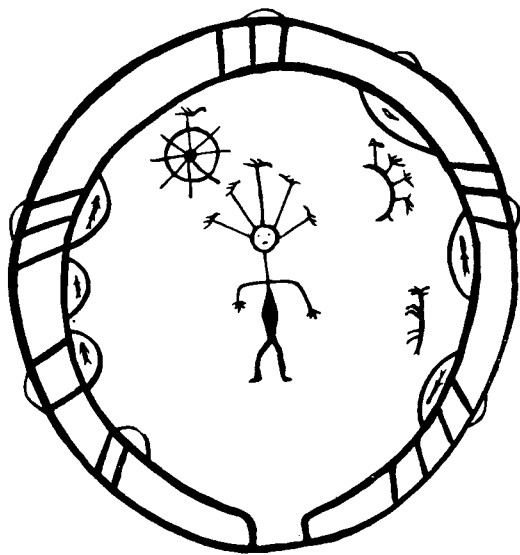

圖 216——昆明女巫神鼓

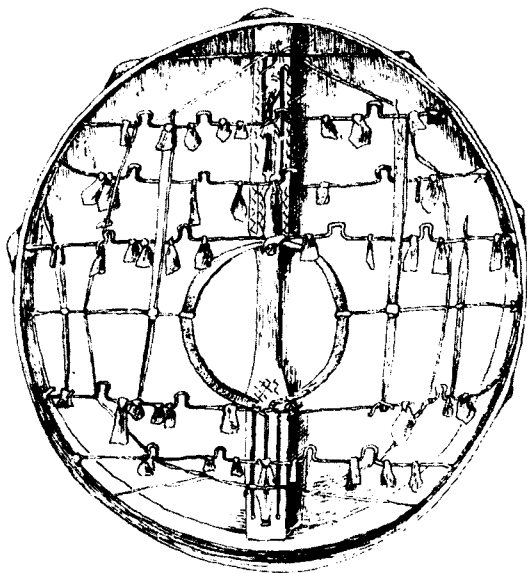

圖 215——擺標鼓

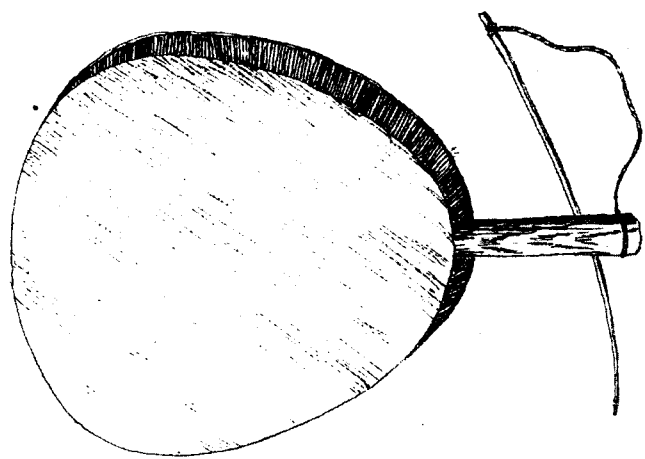

a 神刀      b 神杖      c 龍頭杖

圖217, A——薩滿神刀、神杖及龍頭杖全形

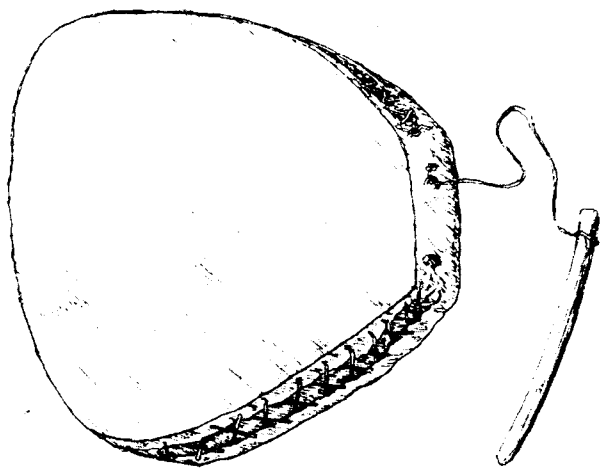
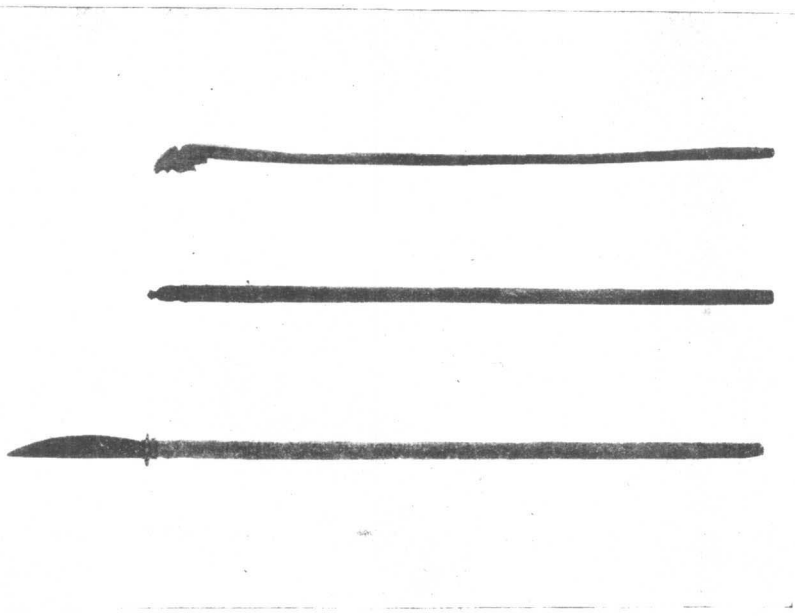
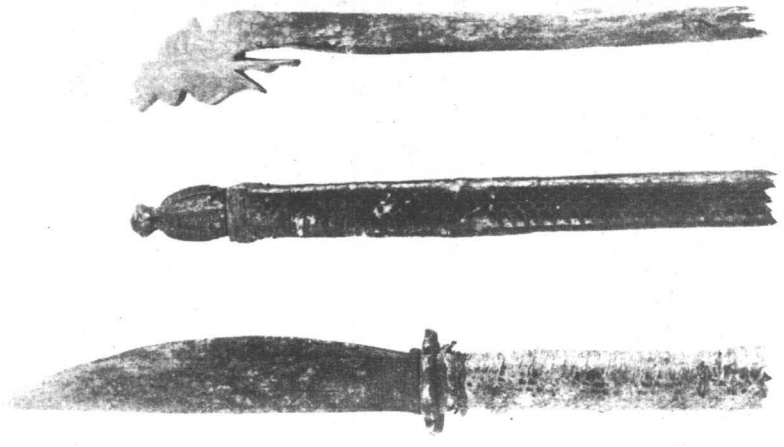

a 神刀      b 神杖      c 龍頭杖

圖217, B——薩滿神刀、神杖及龍頭杖頭部放大形

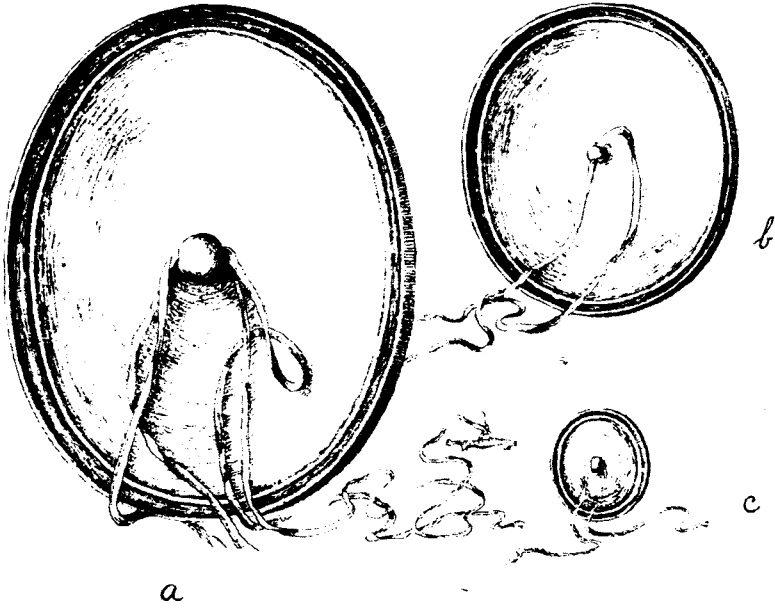

a 護背鏡

b 護心鏡

c 護頭鏡

圖 218 神鏡



圖 219 神箱



圖 221——中桿及朱林神

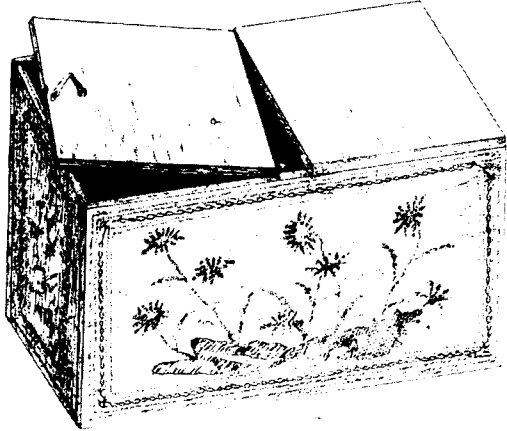

圖 220——神桿

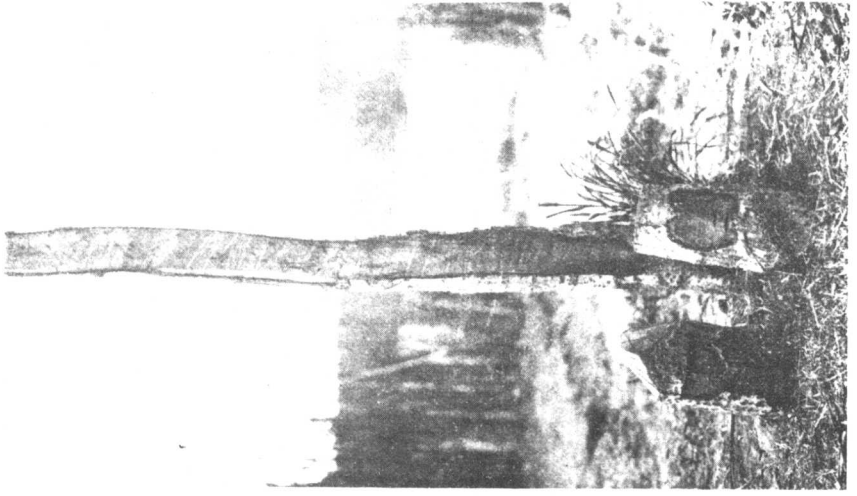

a 神獸

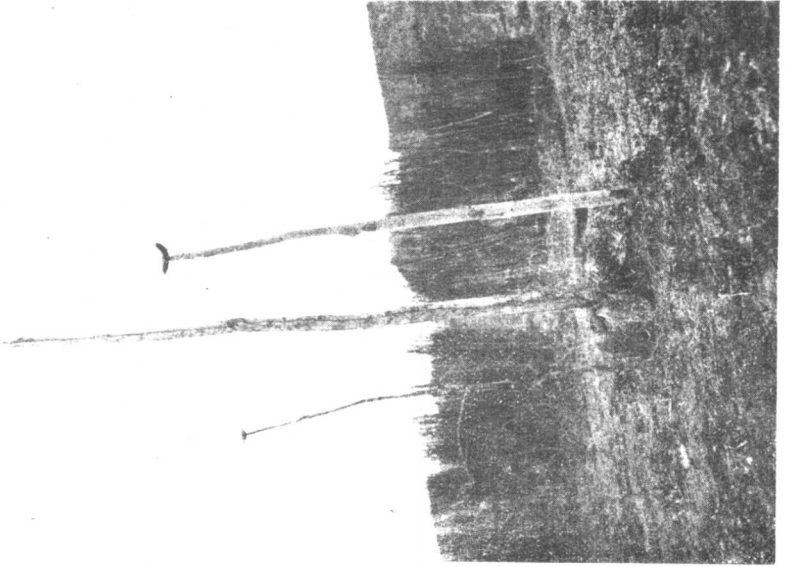
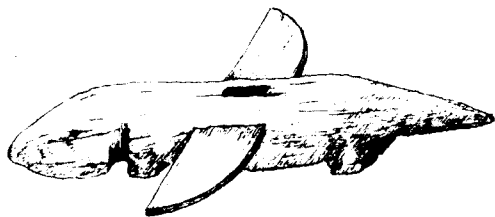

b 神獸



c 神鳩

圖 222 —— 領路的神獸及神鳩



圖 223 —— 愛米



圖 224——布克春,薩拉卡,額其和

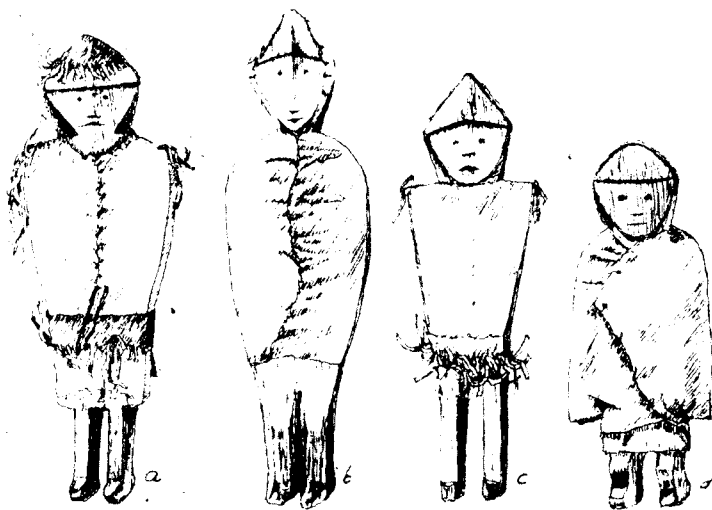

圖 225——鳩神桿

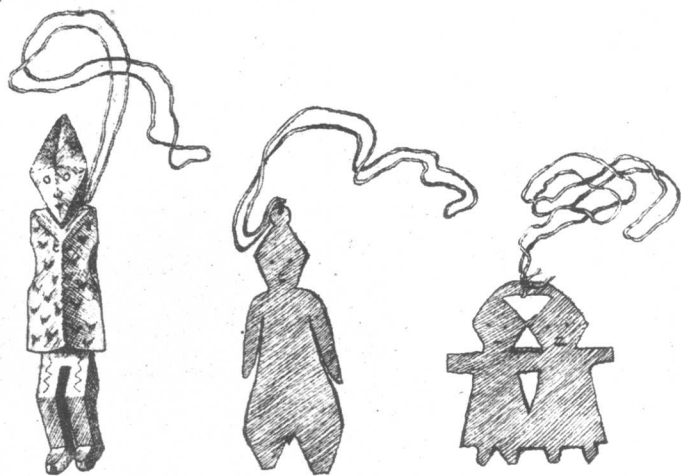

圖 226——應神

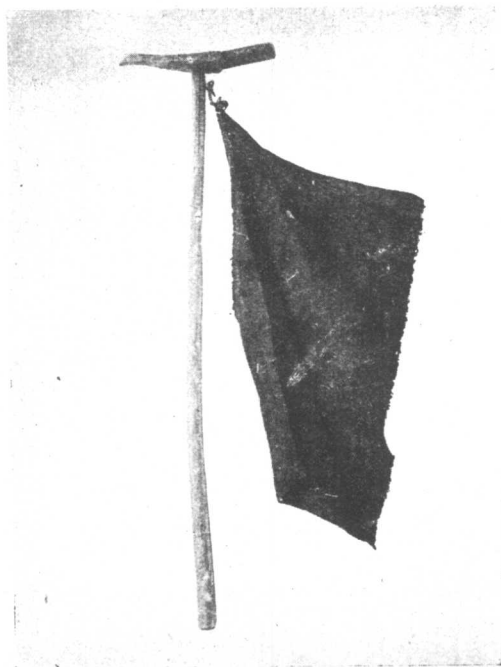

圖 227——薩滿治病



圖 228——額圖薩滿齊氏像





圖229——瘋病娘娘旗桿



圖230——天花娘娘旗桿

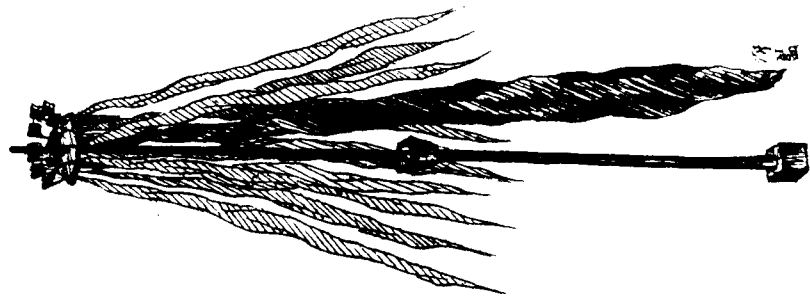

圖231——疹子娘娘旗桿

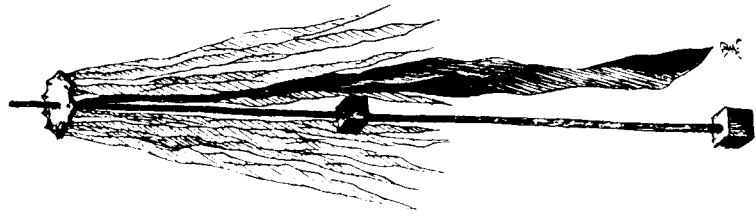

圖232——黃病娘娘旗桿

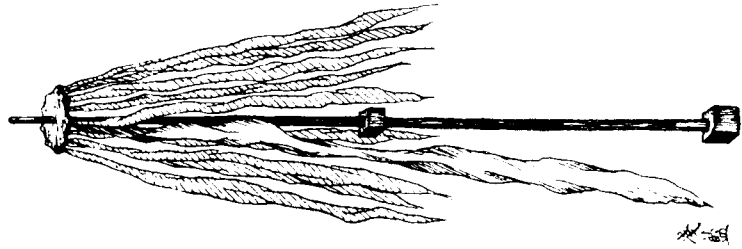

圖 233——阿哈用全副神桿

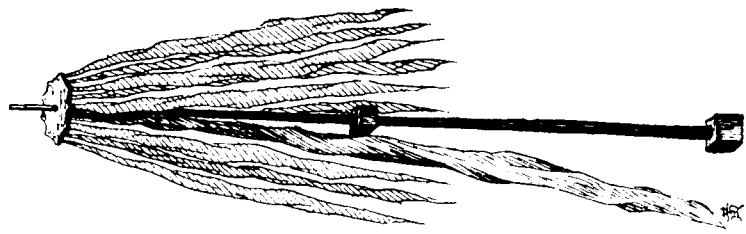

圖 234——屋簷下爲神桿平時置放處



圖 236——瘟娘娘旗桿

圖 235——傷寒娘娘旗桿



圖238——疹子娘娘旗桿

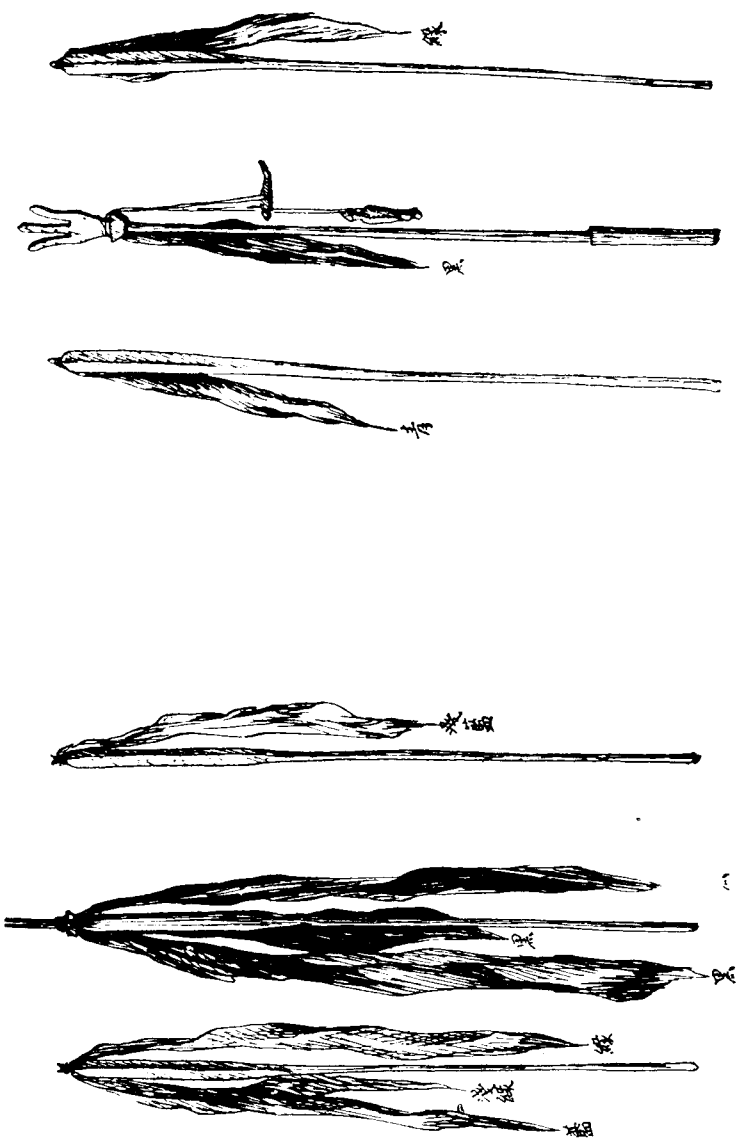

圖 237——天花娘娘旗桿

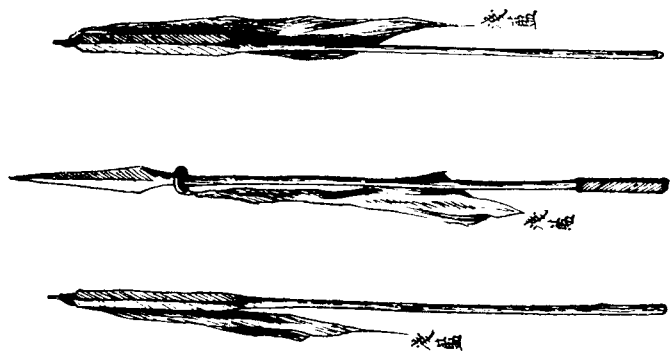

圖 240——龍杖

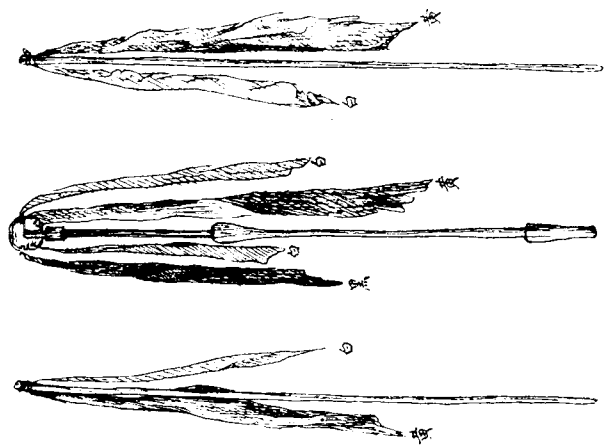

圖 239——水痘娘娘旗桿



圖 241——阿哈用的圓形神鼓

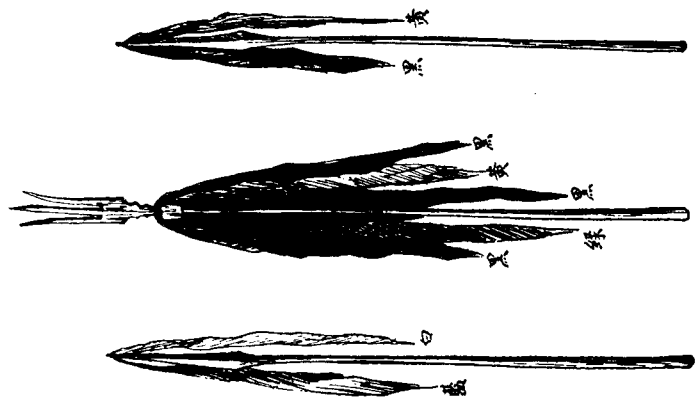

a石頭公公

b石頭婆婆

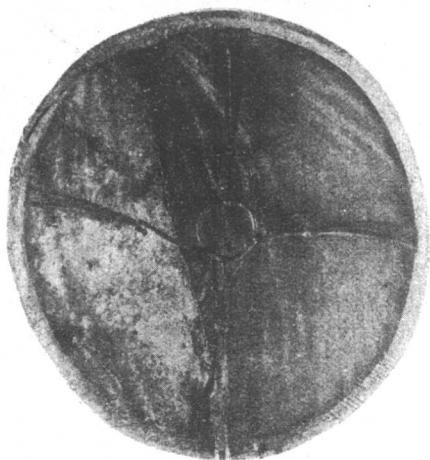
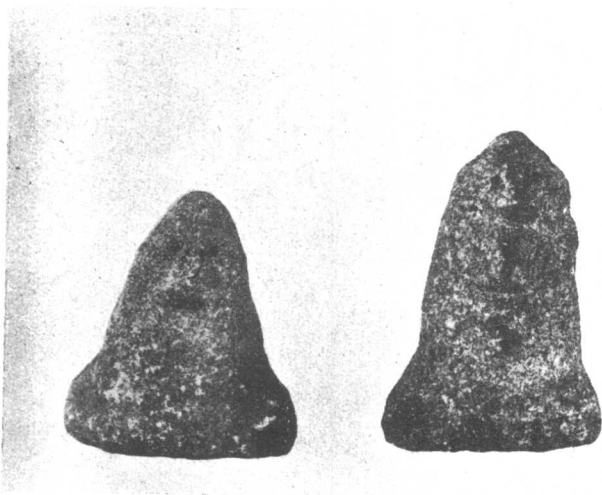
圖 242——石頭公公及石頭婆婆



圖 243 石頭公公及石頭婆婆廟



圖 244——雷霹的神樹



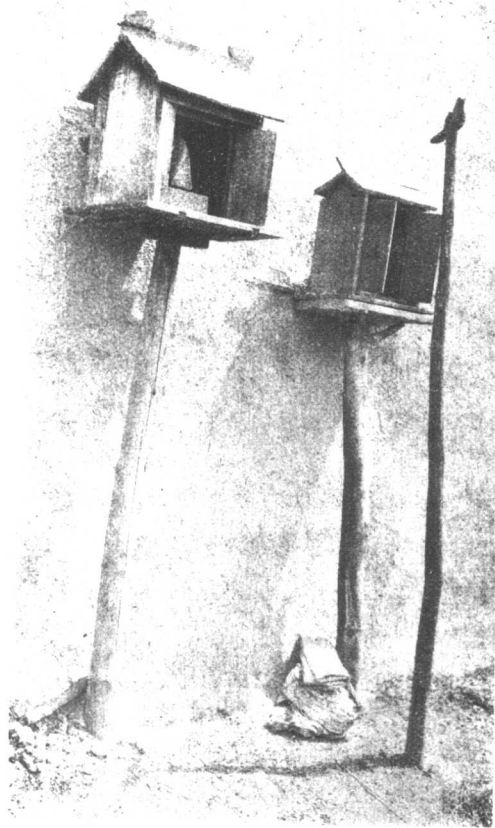

圖 245——半圓形的神樹



圖 246——天神神樹

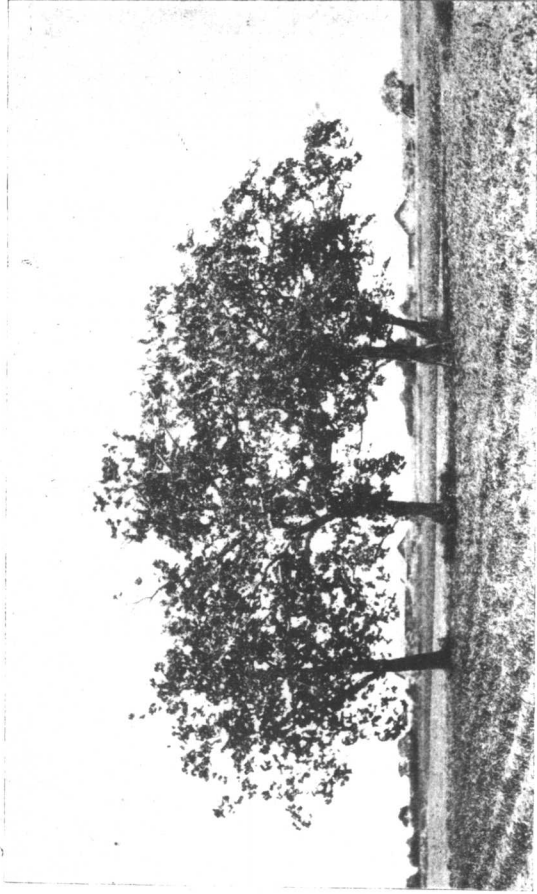

圖 247——天神



a使者

b吉星神

c使者

圖 248——吉星神及其使者



圖 249——吉星神廟



圖250——楚克厥人骨卜用的馴鹿肩胛骨及其卜紋



圖 251——拉木忒人骨卜用的馴鹿肩胛骨及其卜紋

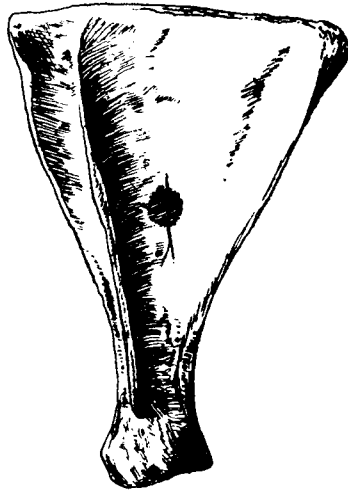

圖252——科利雅克人骨卜用的海豹肩胛骨及其卜紋

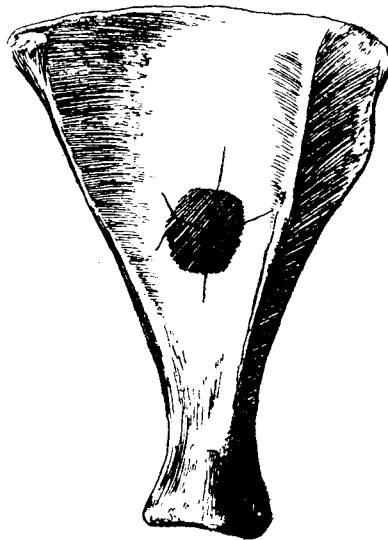

圖253, A——赫哲人的骨卜(禱告)

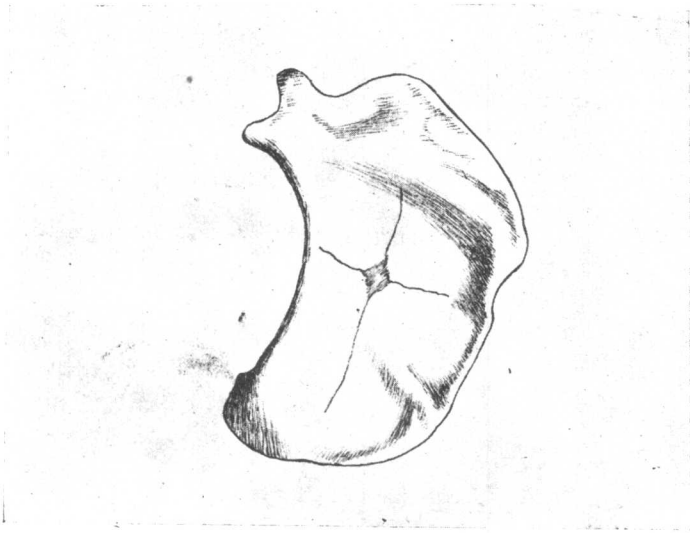

圖253, B——赫哲人的骨卜(審兆拆)

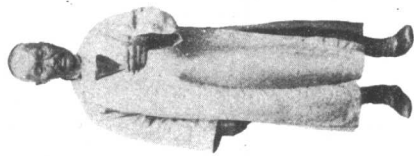
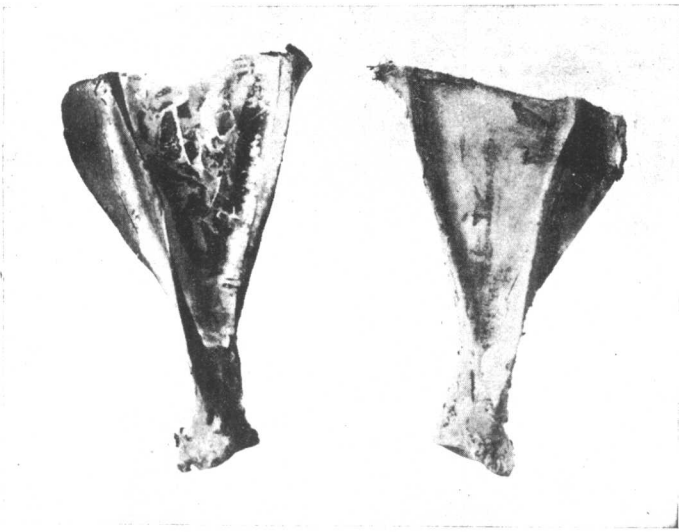

a已用

b未用

圖254, A——赫哲人骨卜用的鹿肩胛骨及其卜紋(一)已用及未用的肩胛骨



圖254, B——赫哲人骨卜用的鹿肩胛骨及其卜紋(一)骨卜後所見的卜紋



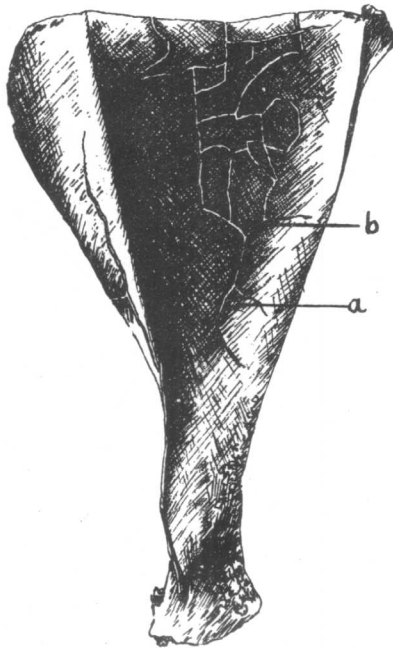
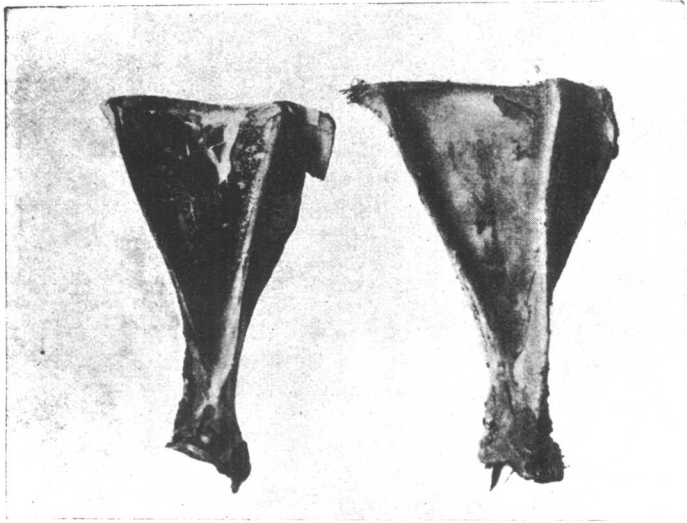

a已用

b未用

圖255, A——赫哲人骨卜用的鹿肩胛骨及其卜紋(二)已用及未用的肩胛骨



圖255, B——赫哲人骨卜用的鹿肩胛骨及其卜紋(二)骨卜後所見的卜紋



a卵及玻璃板    b蒿草一束    c碗及布袋

圖 256——卜 筮 具 用

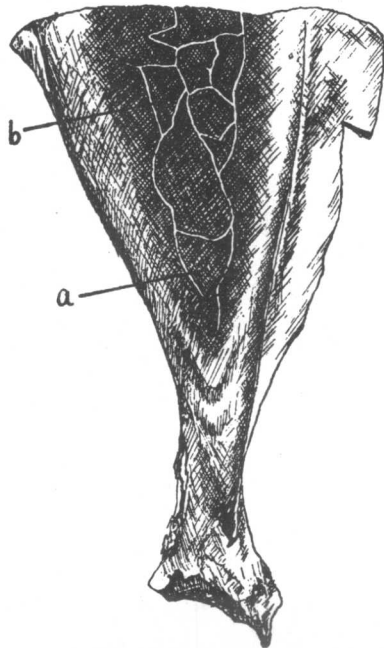
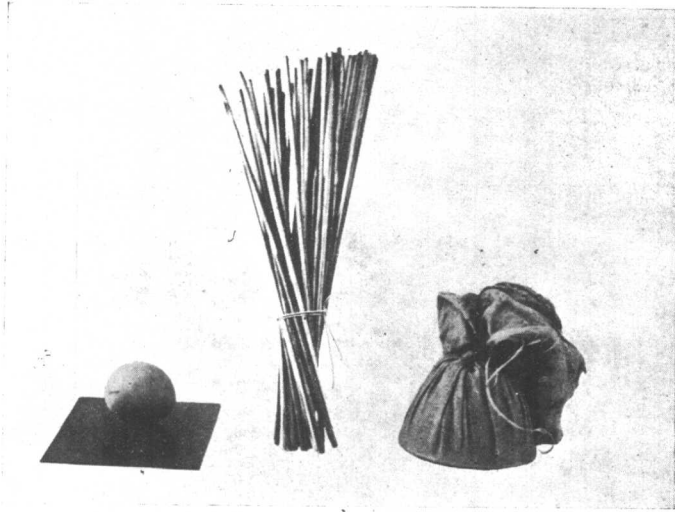

圖 257——老 祖 宗



圖 258——房 山 神

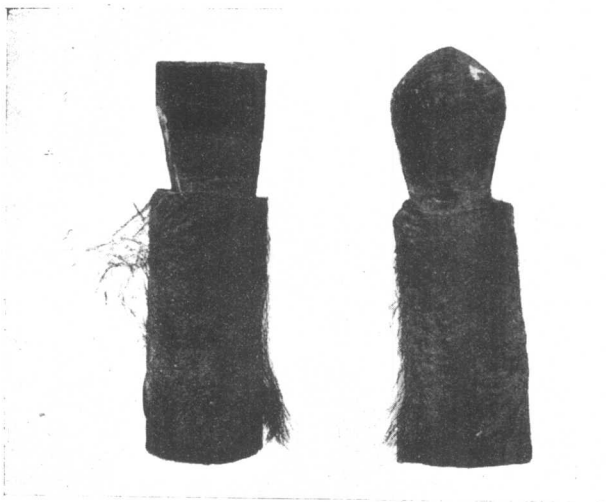

圖 259——供房山神處

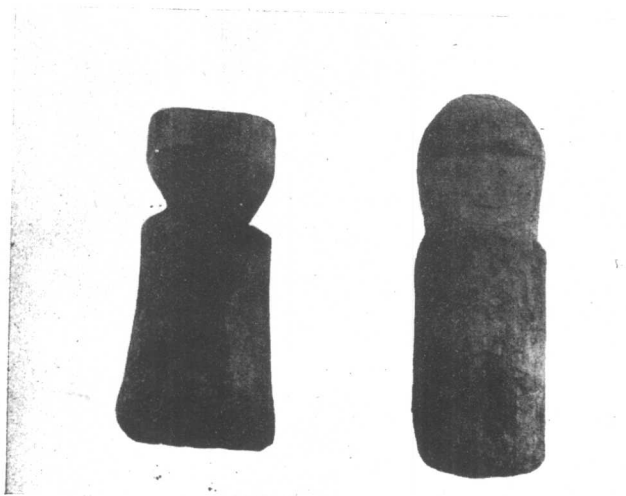
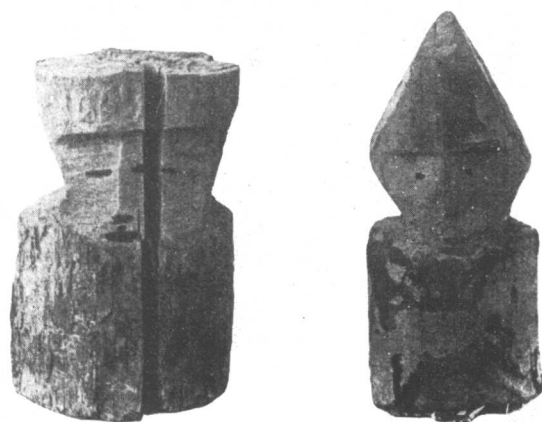

a男神

b女神

圖 260——司鬼神



a 男神

b 女神

圖 261——避邪神



a

b

圖 262——山峽神



圖 263——瘳病神



圖 264——肚痛神



圖 265——頭痛神

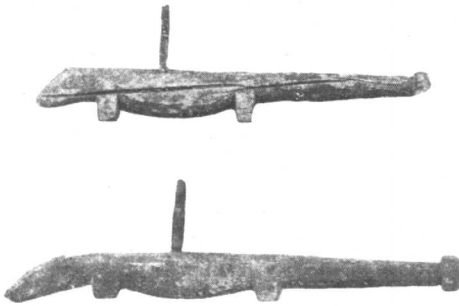

圖 266——馬神

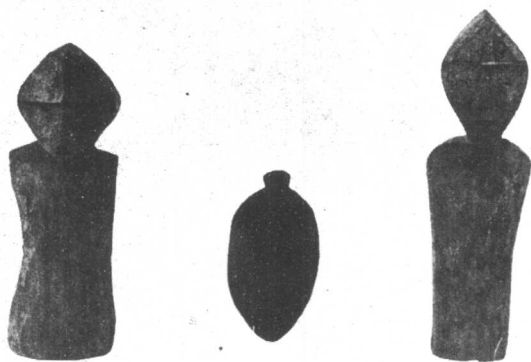

圖 267——虎,狼,狗,野豬及豬神

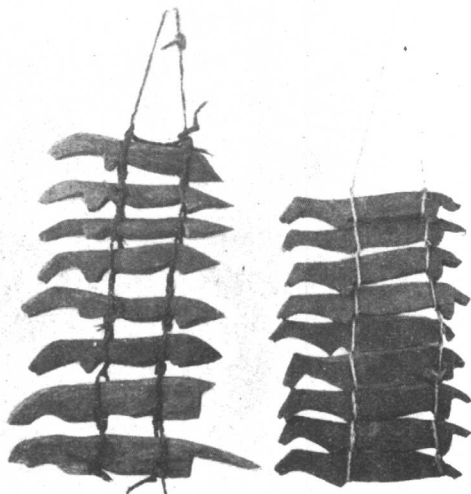

圖 268——龜,鼈,蝦蟆及刺蝟神



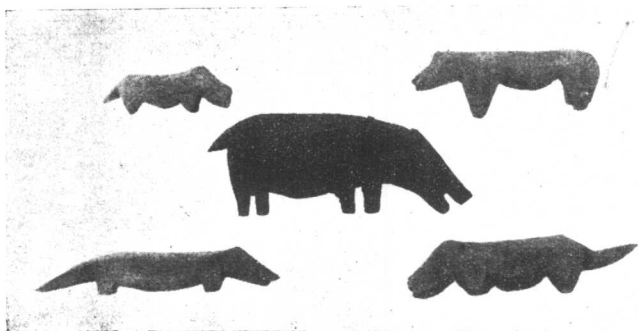

圖 269——打圍大神

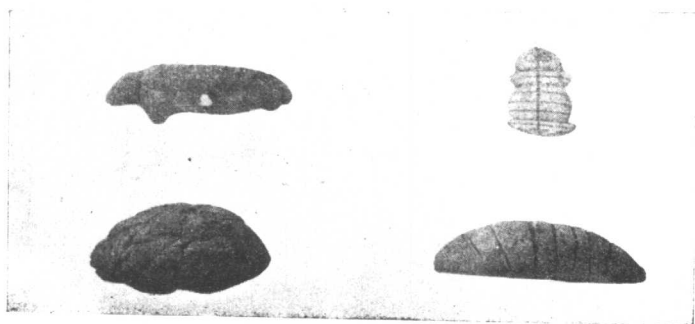

圖 270——司皮神



圖 271——打圍神畫像(一)



圖 272——打圍神畫像(二)



圖 273——藏在木匣內的畫像



圖 274——掛在簷下的畫像

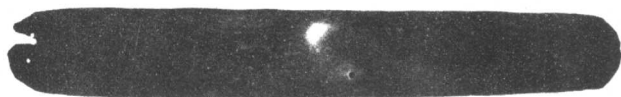

圖 275——山神紙馬



圖 276——山神廟

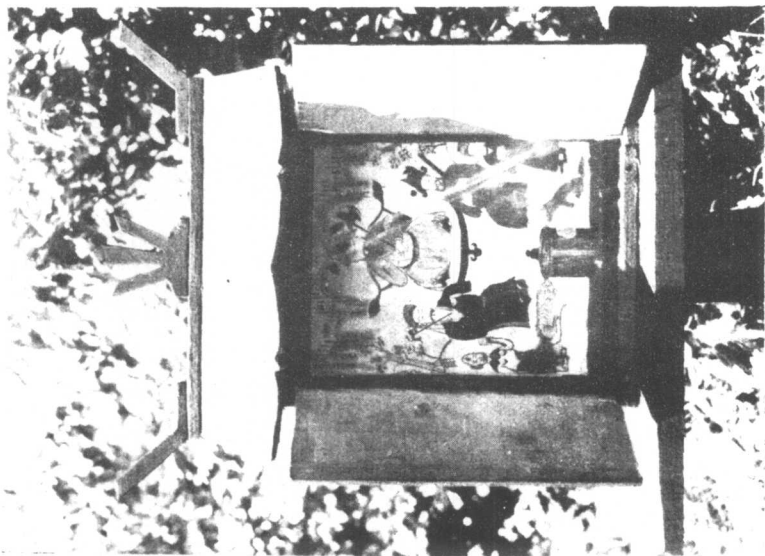

圖 277——娘 娘 紙 馬

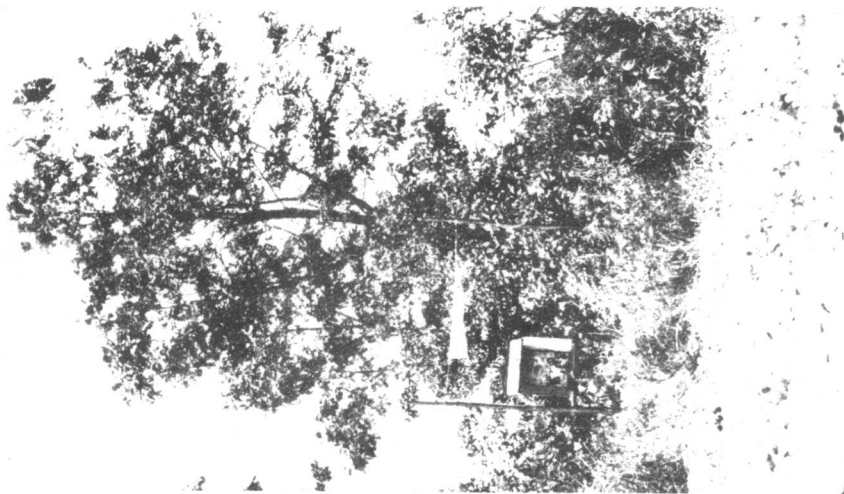

圖 278——娘 娘 神 廟

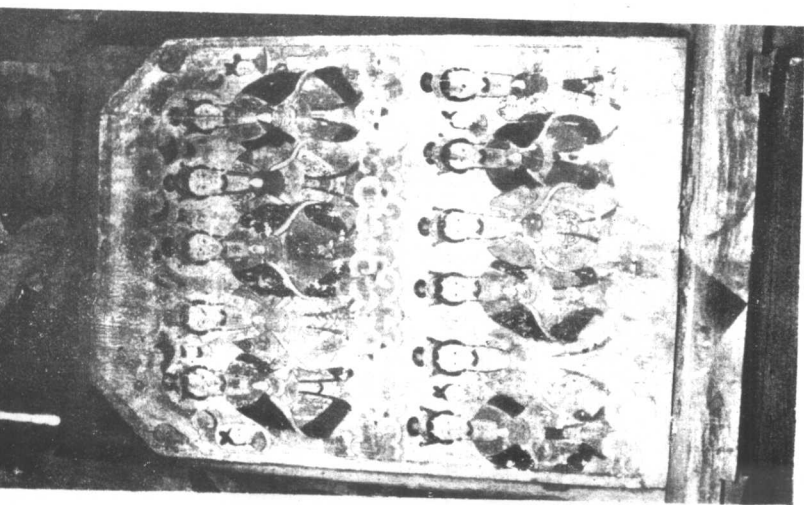

圖 279——龍王神紙馬

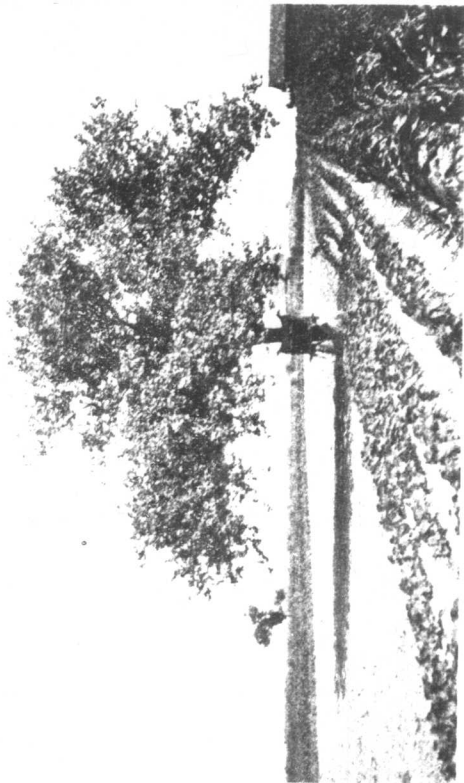

圖 280——龍王神廟



圖 281——瘟神紙馬



圖 282——瘟神廟

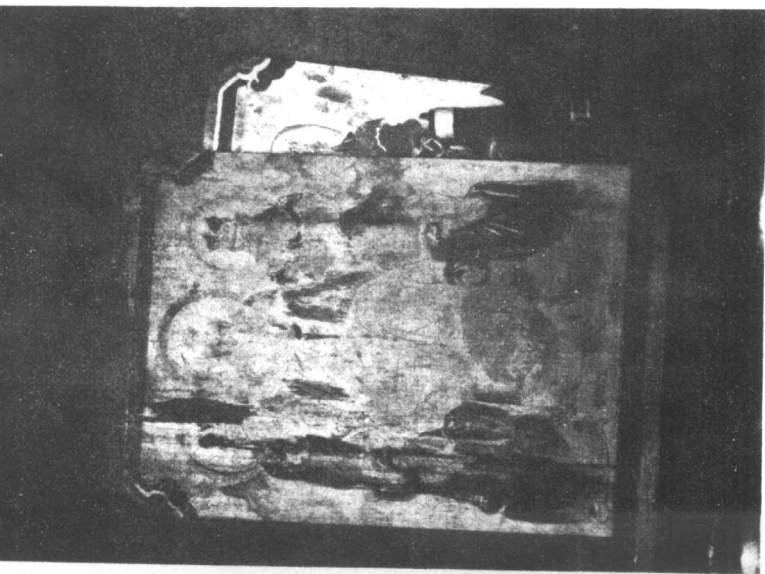

圖 283——老爺神紙馬

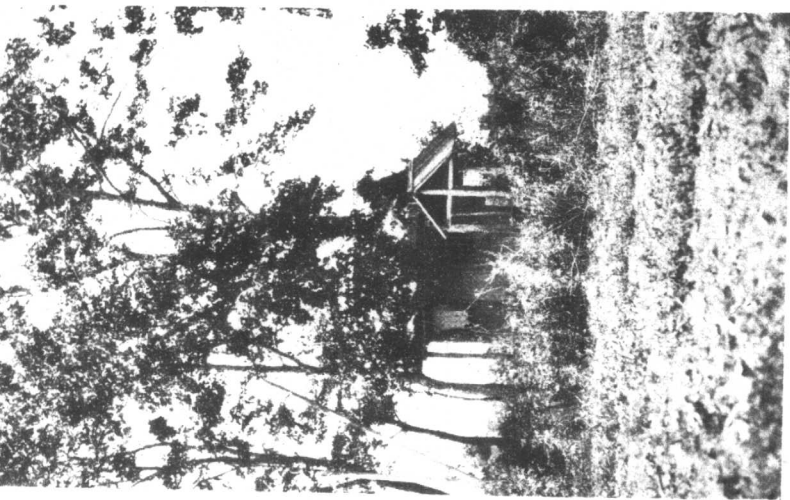

a. 老爺神廟  
b. 娘娘神廟  
圖 284——老爺神廟及娘娘神廟



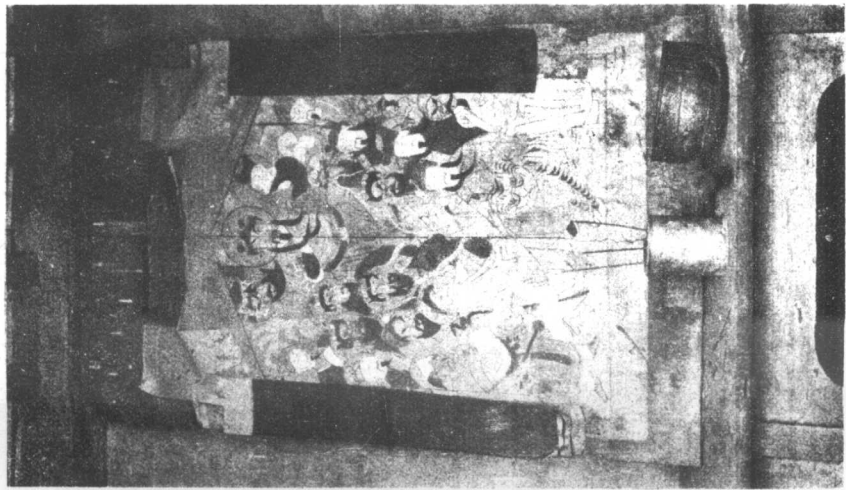
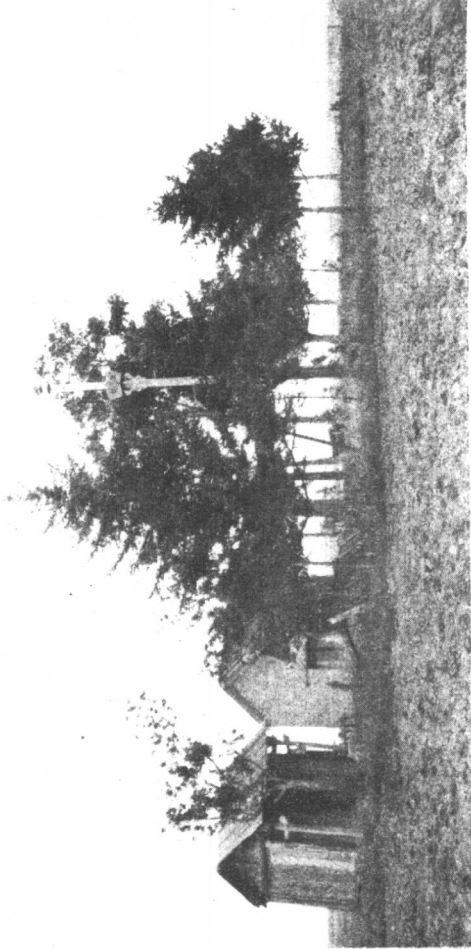

圖285——赫哲普通人家所供神廟(一)



圖286——赫哲普通人家所供神廟(二)



圖 287, A——薩滿跳舞之狀(前面)

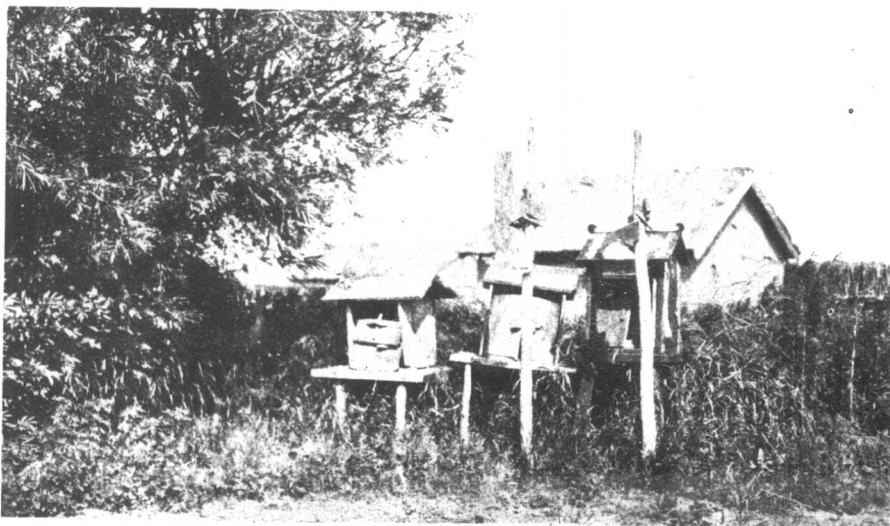

圖287, B——薩滿跳舞之狀(背面)

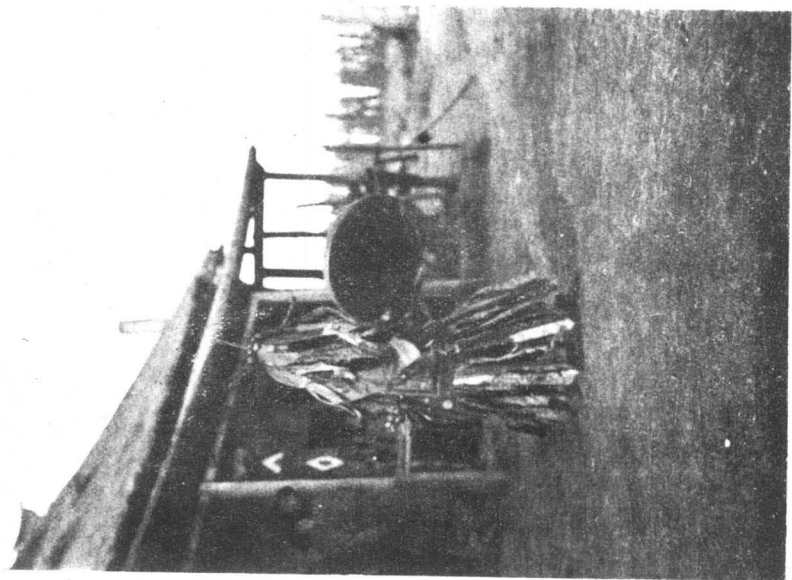

圖288, A——薩滿刀舞之狀(前面)



圖288, B——薩滿刀舞之狀(背面)

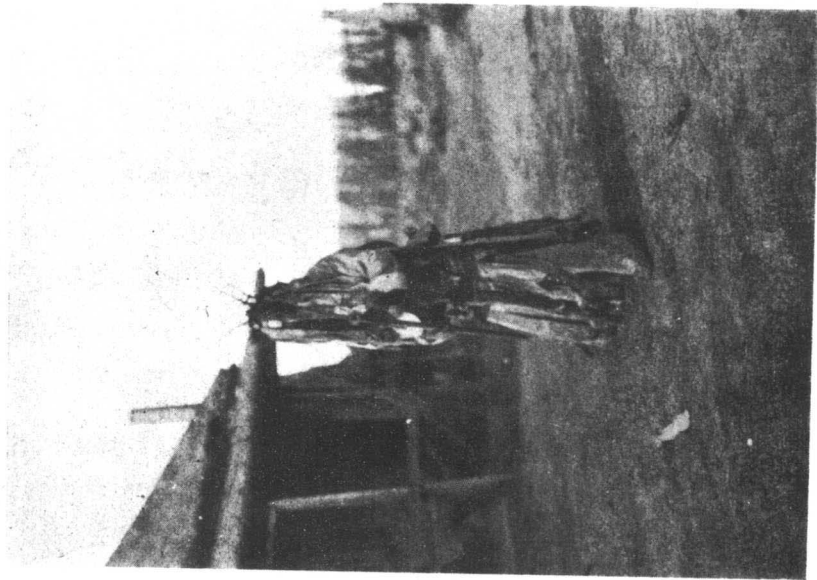

圖 289——叉草球遊戲用具

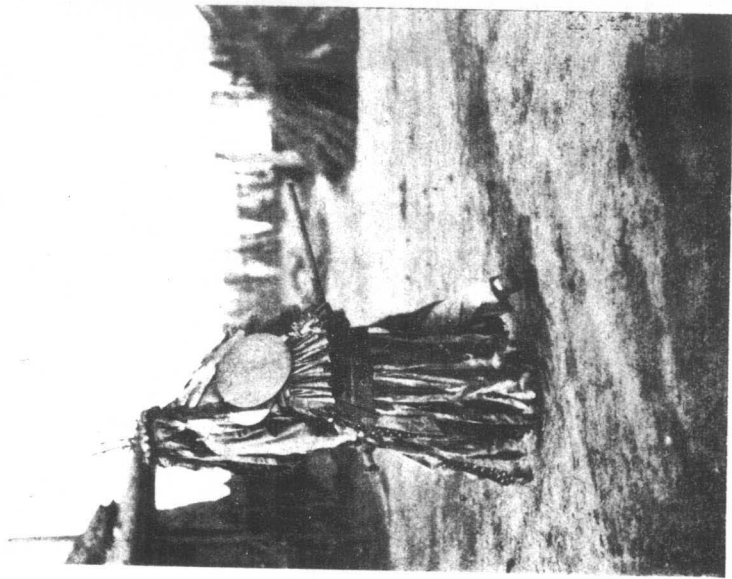

圖 290——鹿骨 骰子

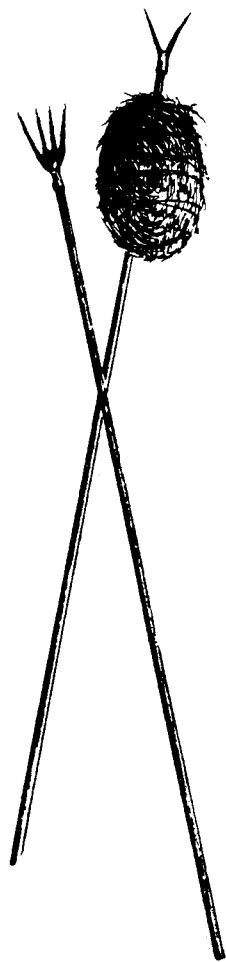

圖 291——角製腰鈴

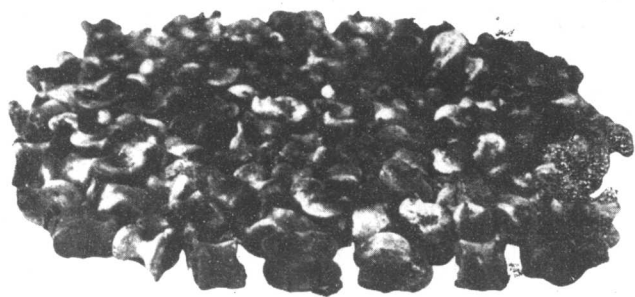

圖 292——冰 磨

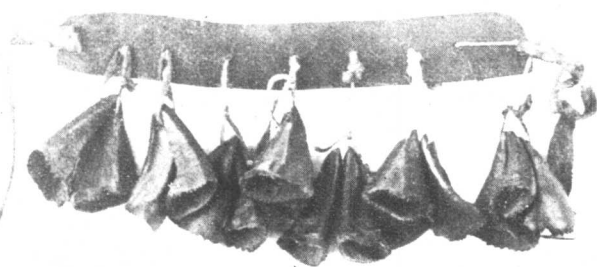

圖 293——赫 哲 人 畫 鹿

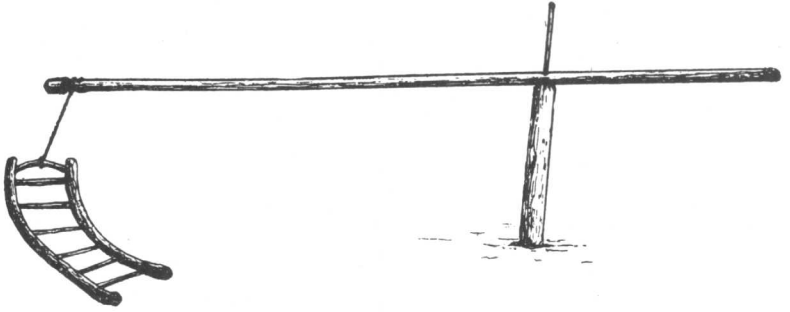

圖 294——棲貂的樹



圖 295——冰上釣魚

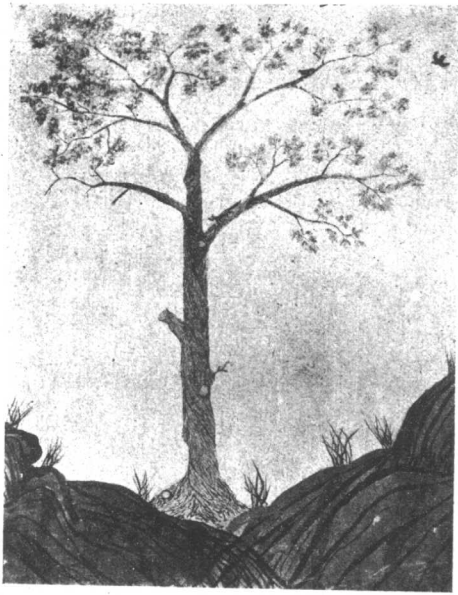

圖 296——魚皮衣背上的花紋



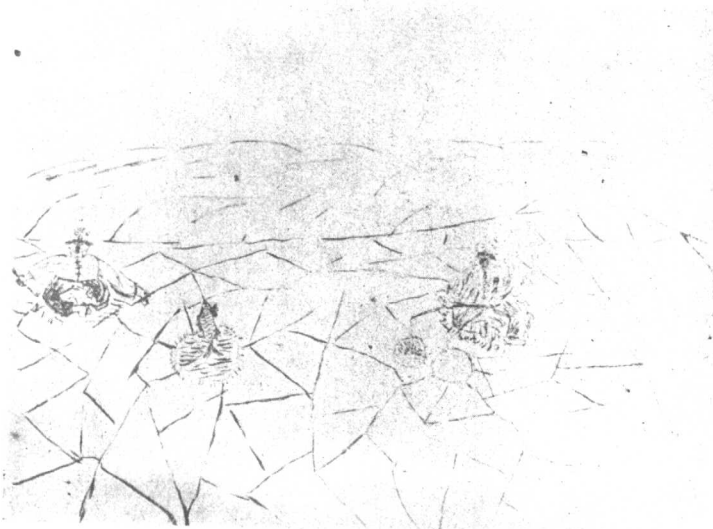

圖 297——魚皮衣胸前的花紋

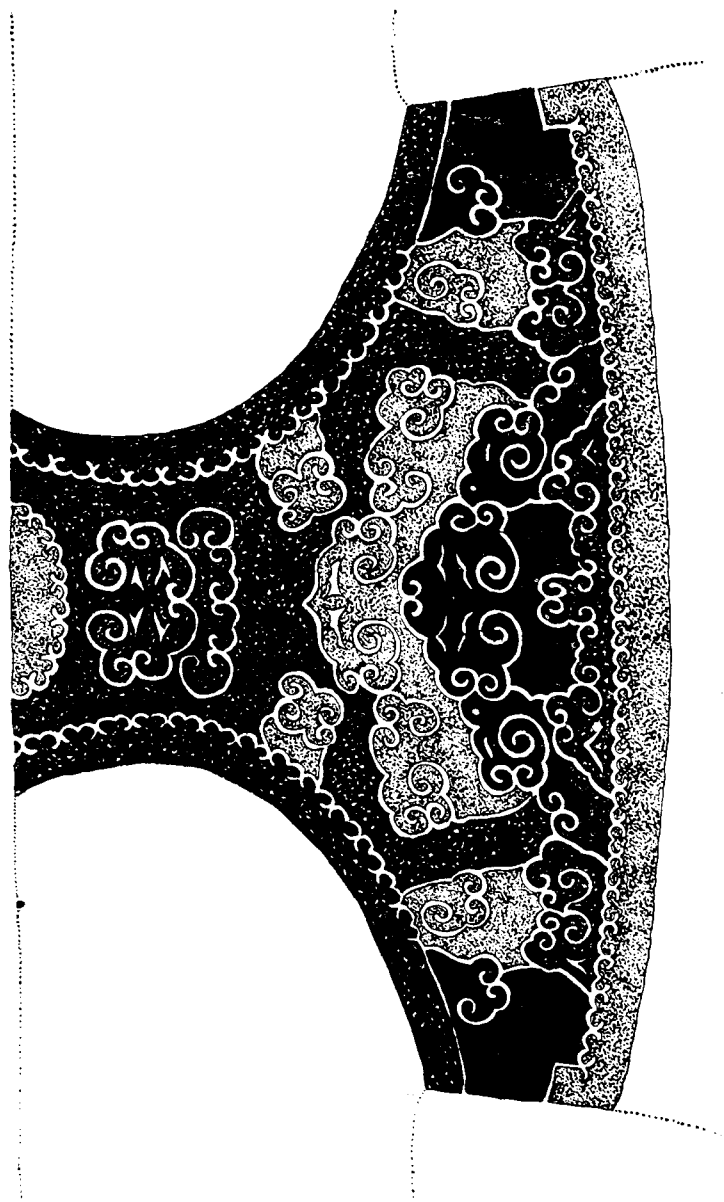

圖 298——魚皮口袋上的花紋

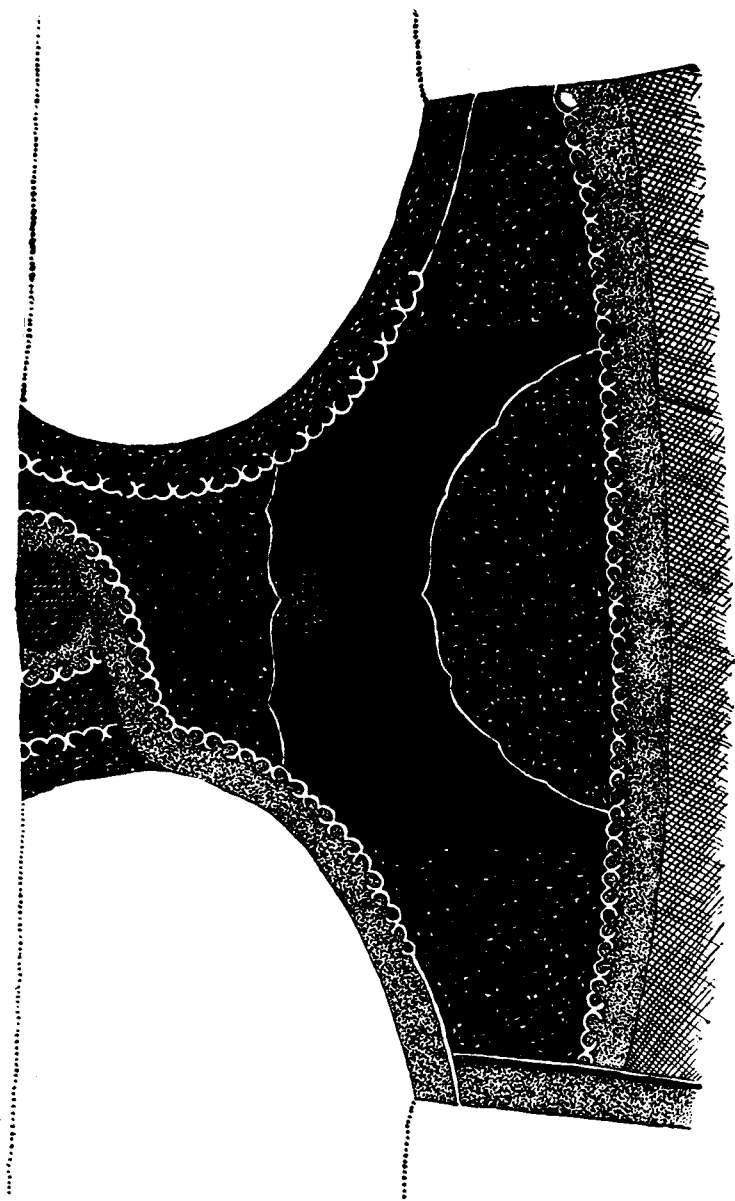

圖 300——飾皮靴的圖形(二)

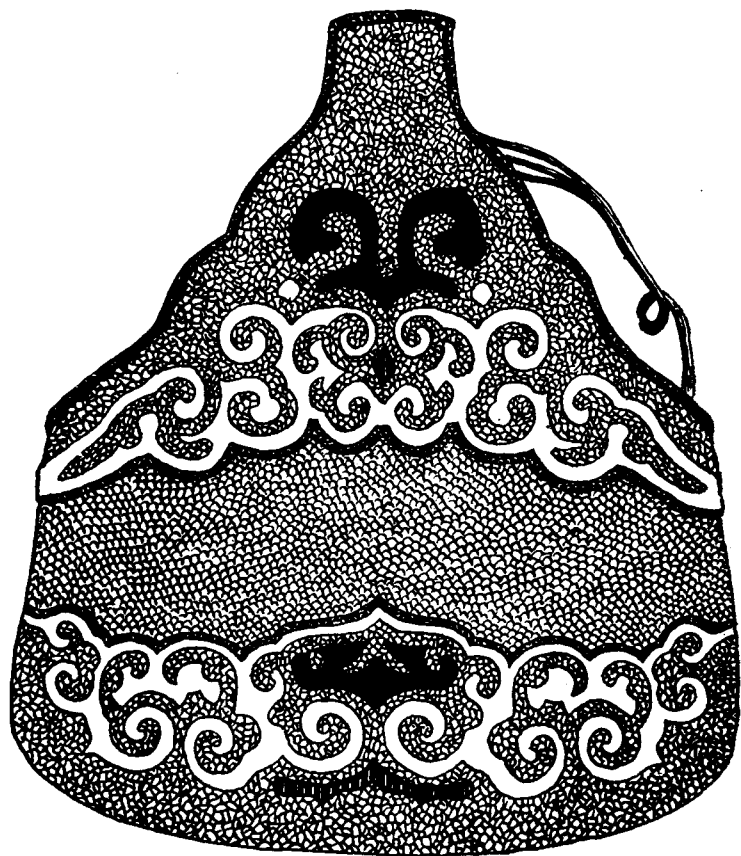

圖 299——飾皮靴的圖形(一)

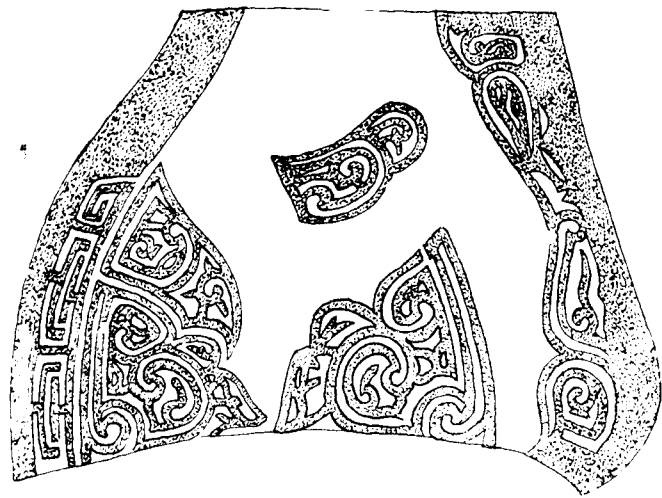

圖 301——飾衣角的圖形

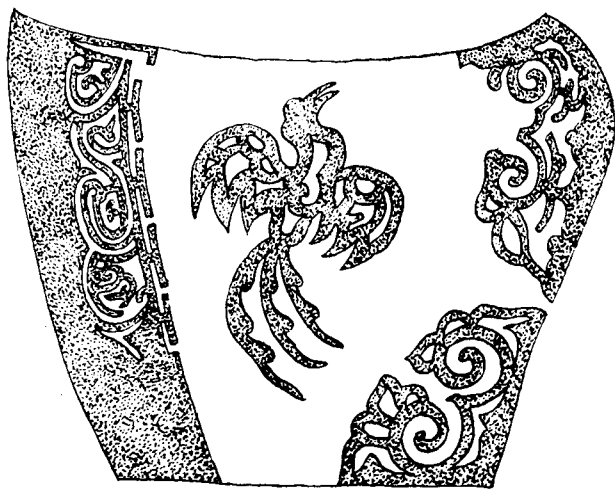

圖 302——飾裙角的圖形

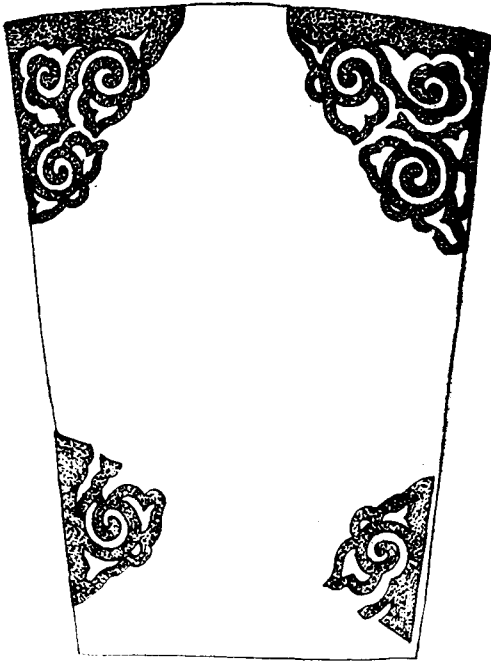

圖 303——方形花樣(一)

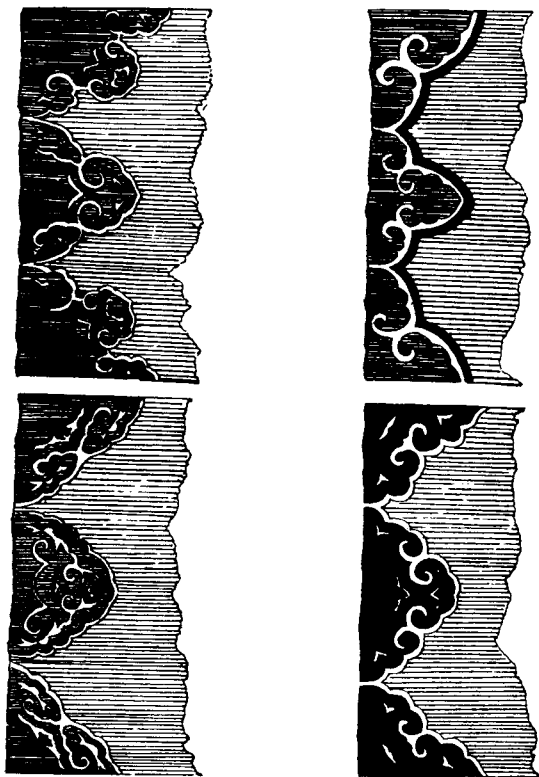

圖 304——方形花樣(二)

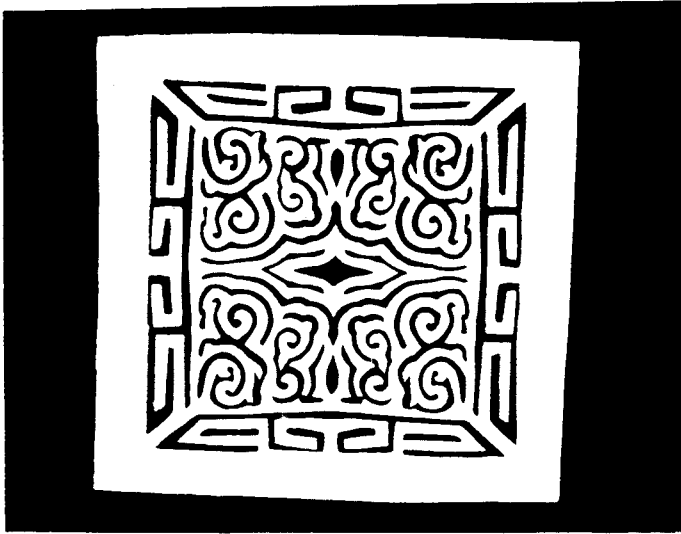

圖 305——煙袋花樣(一)

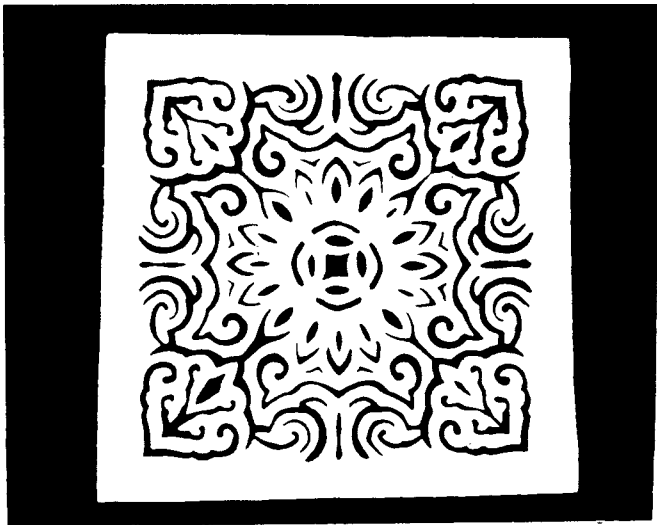

圖 306——煙袋花樣(二)

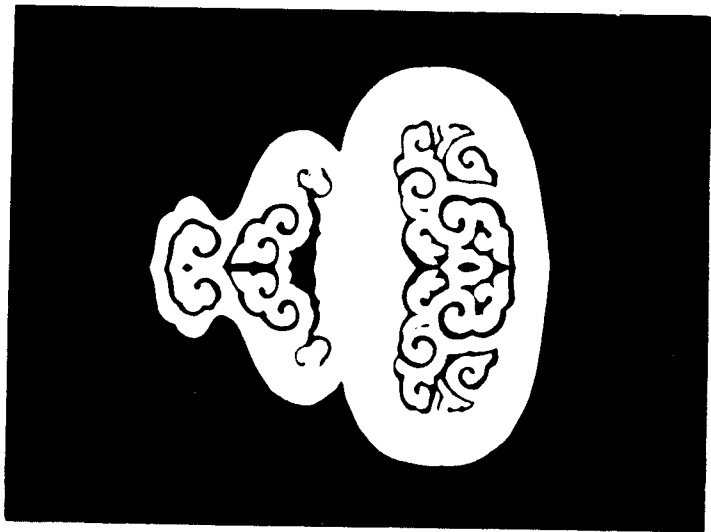

圖 307——煙袋花樣(三)

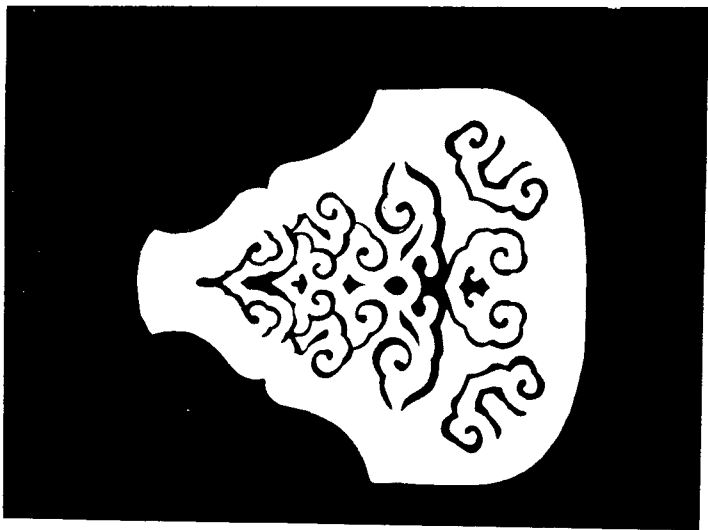

圖 308——煙袋花樣(四)



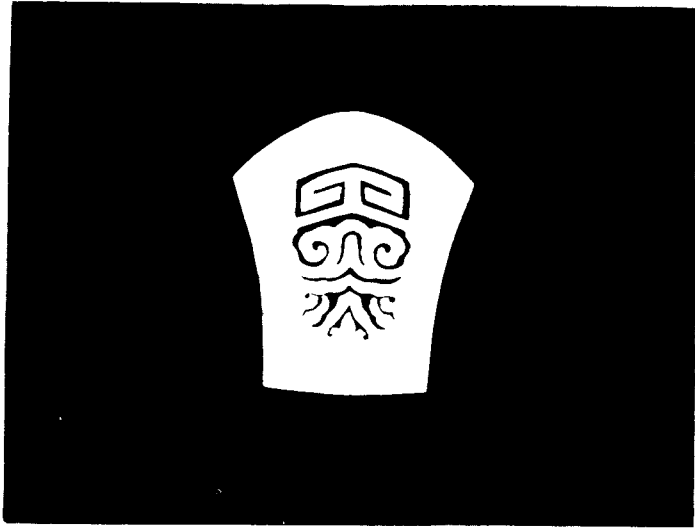

圖 309——零物袋花樣

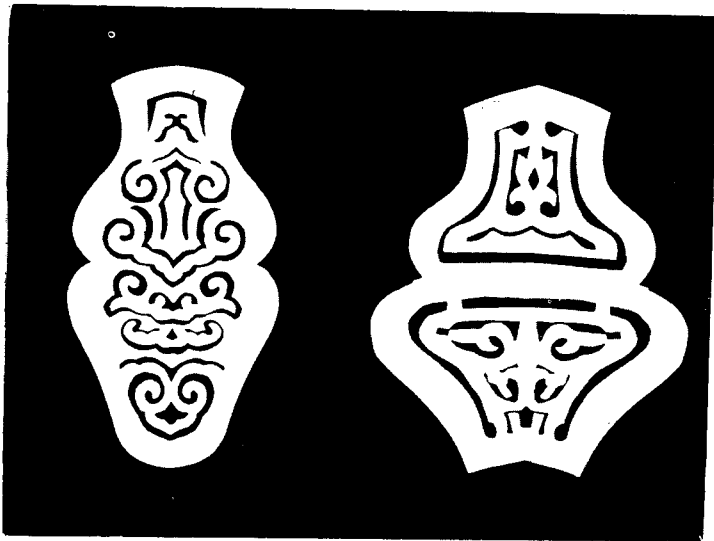

圖 310——鞋上花樣

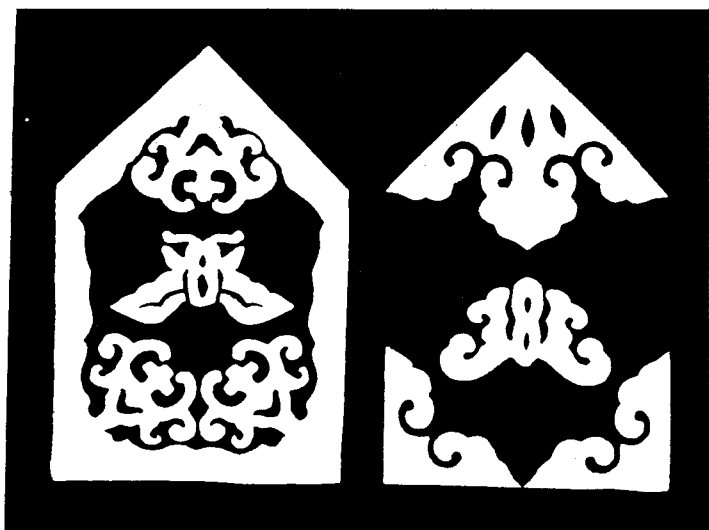

圖 311——帽上花樣(一)



圖 312——帽上花樣(二)

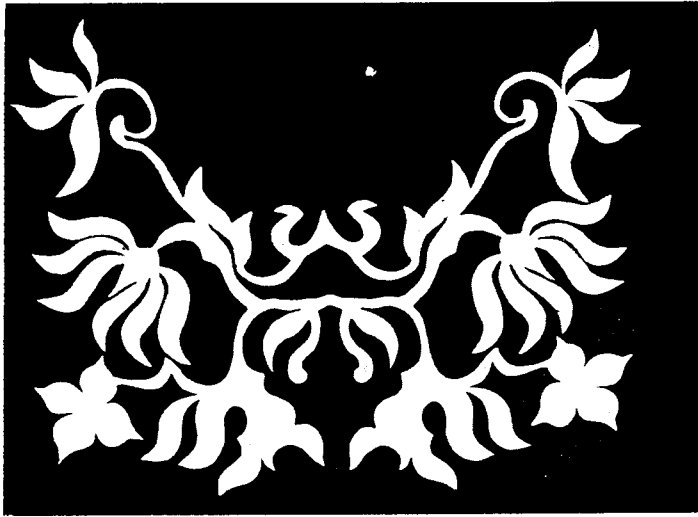

圖 315——蝶形花樣(一)

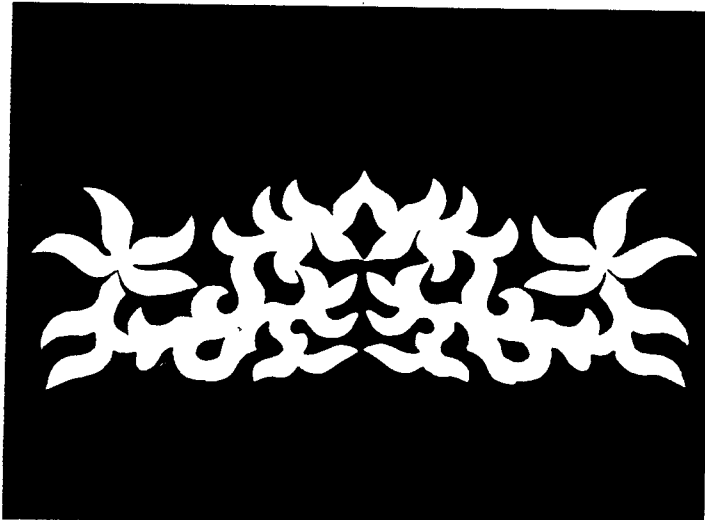

圖 314——蝶形花樣(二)

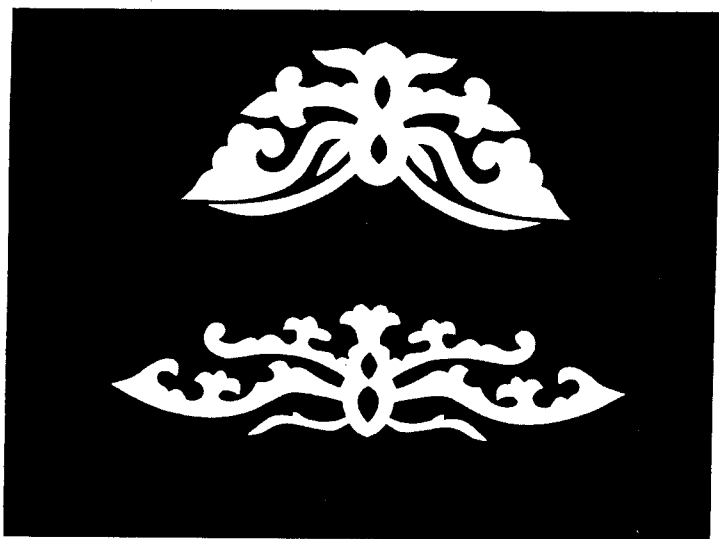

圖 315——蝶形花樣(三)



圖 316——蝶形花樣(四)

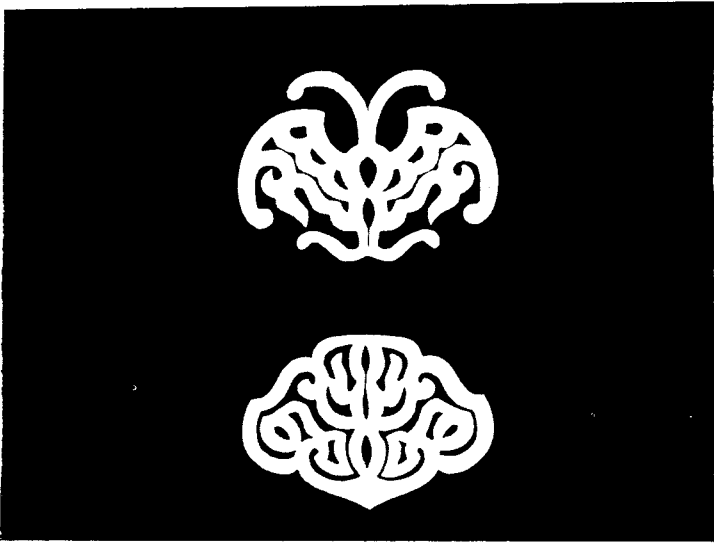

圖 317—幾何形花樣(一)

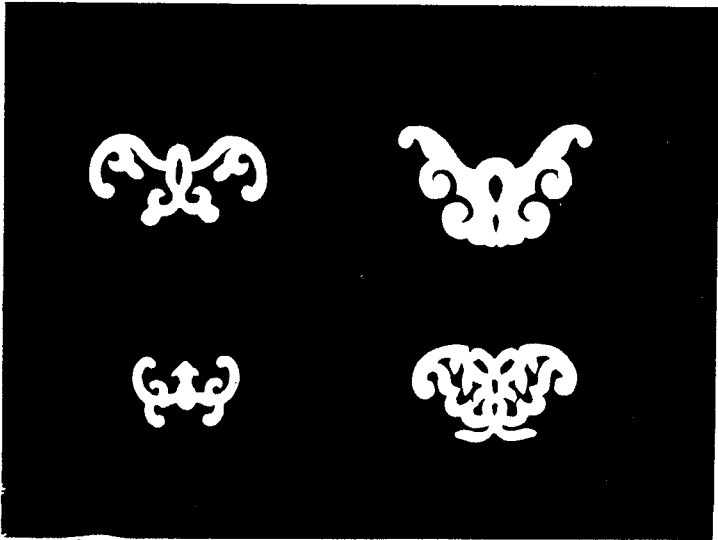

圖 318—幾何形花樣(二)

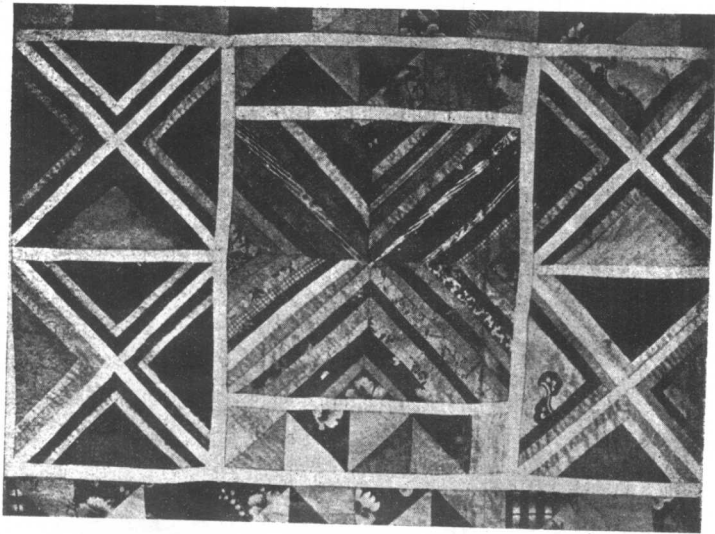

圖 319——幾何形花樣(三)

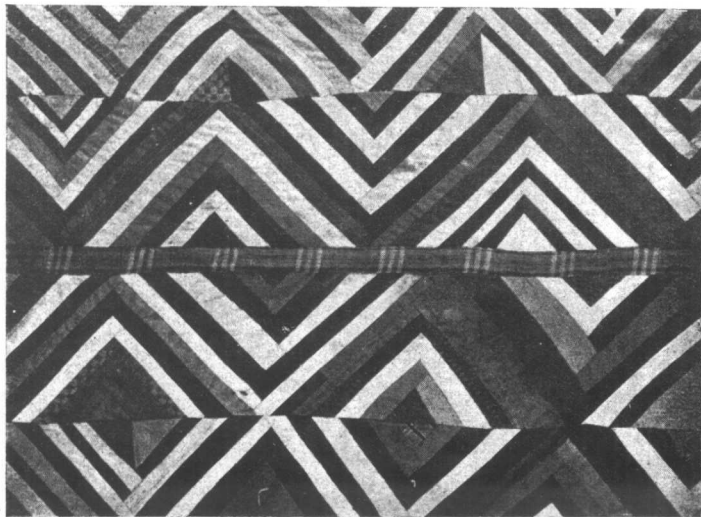

圖 320——幾何形花樣(四)

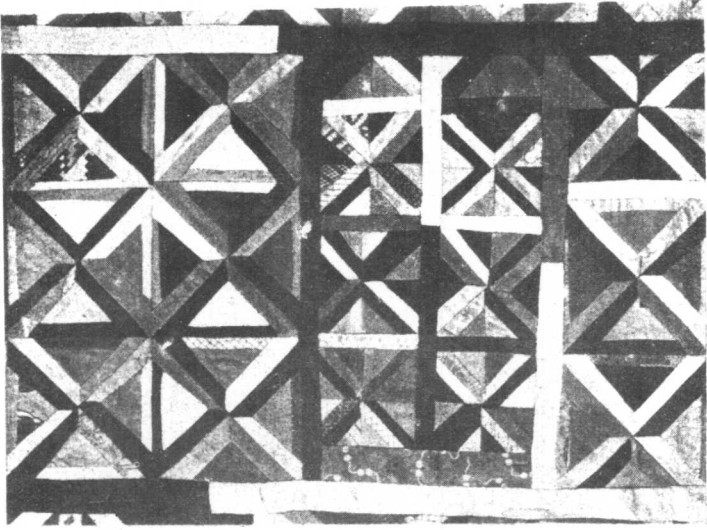

圖 321——幾何形花樣(五)

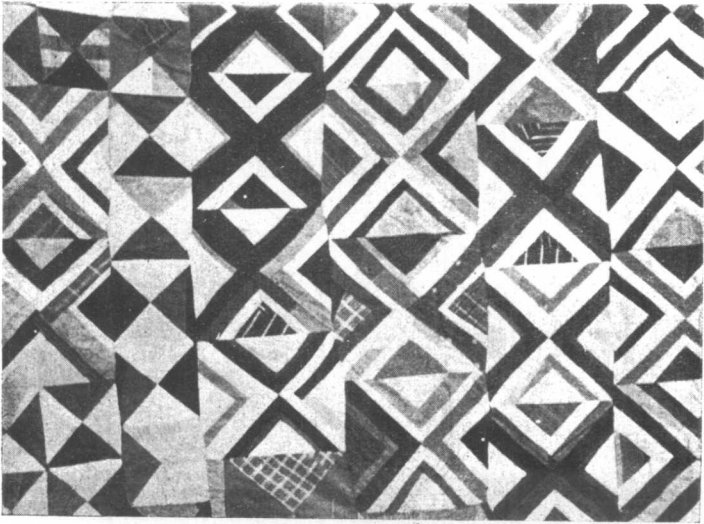

圖 322——幾何形花樣(六)

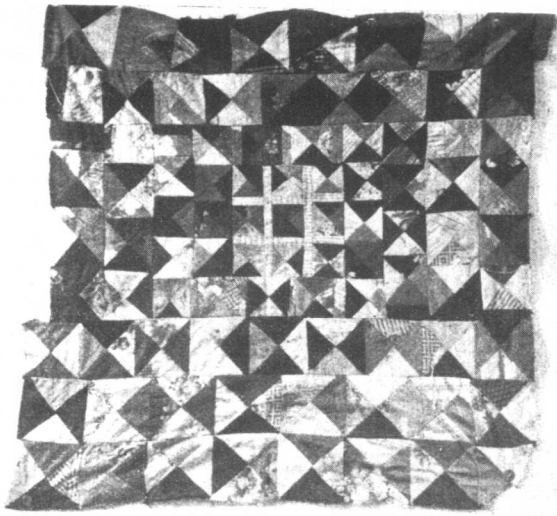

圖325——木杓及其花紋



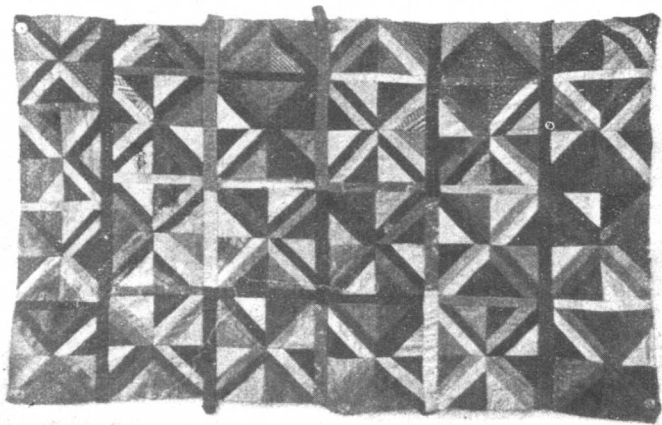

圖 324——激達及其花紋

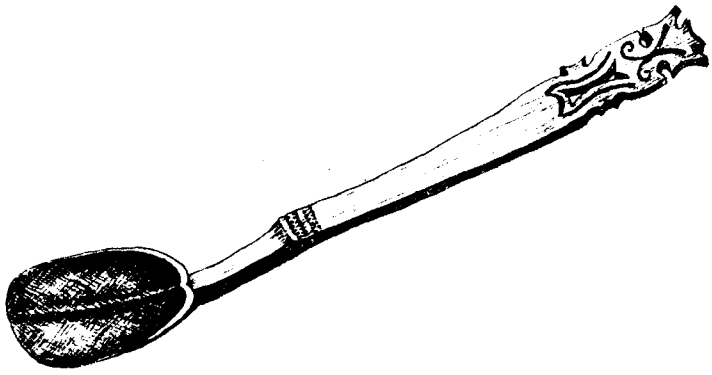

圖 325——樺皮方盒四週的陽紋花紋（一）

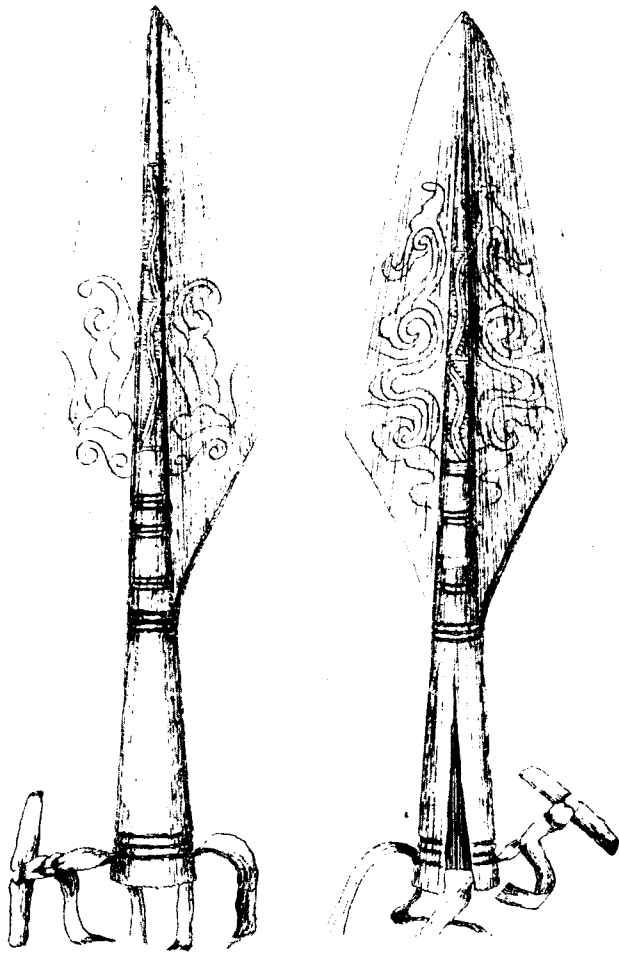

圖 326——樺皮方盒四週的陽紋花紋(二)

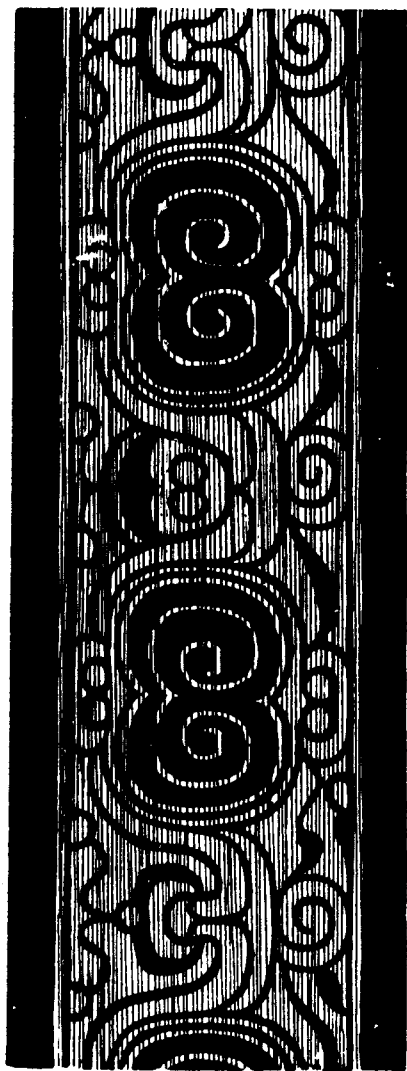

圖 327——樺皮圓盒蓋面刻的陰線花紋

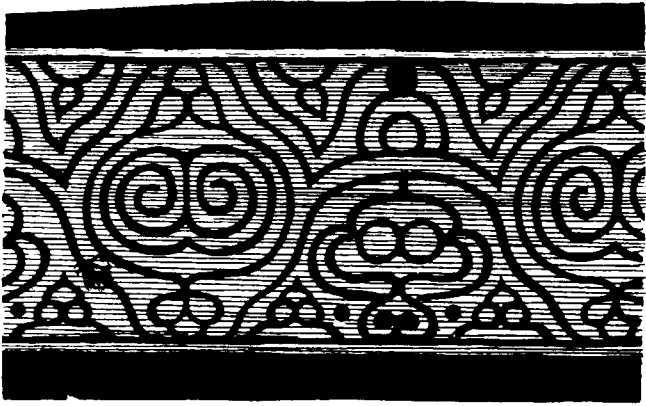

圖 325——樺皮圓盒四週刻的陰紋點線混合花紋

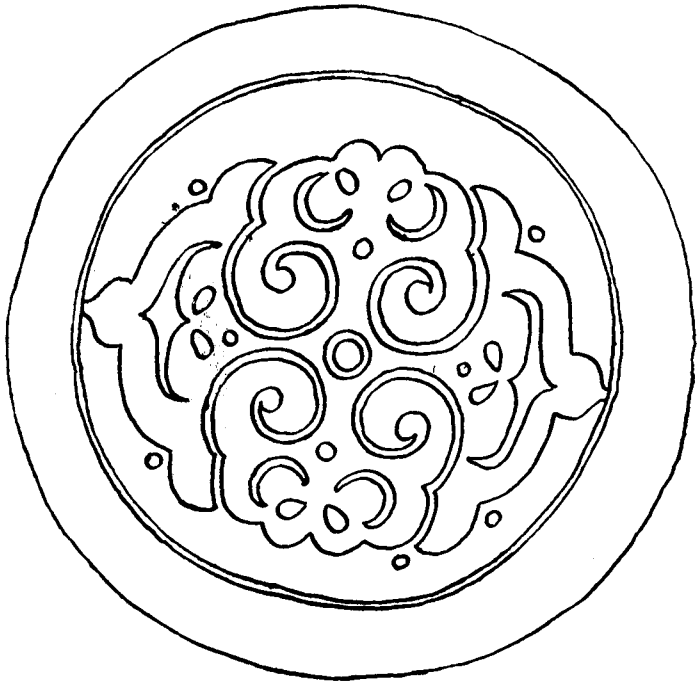

a 蓋邊陽紋

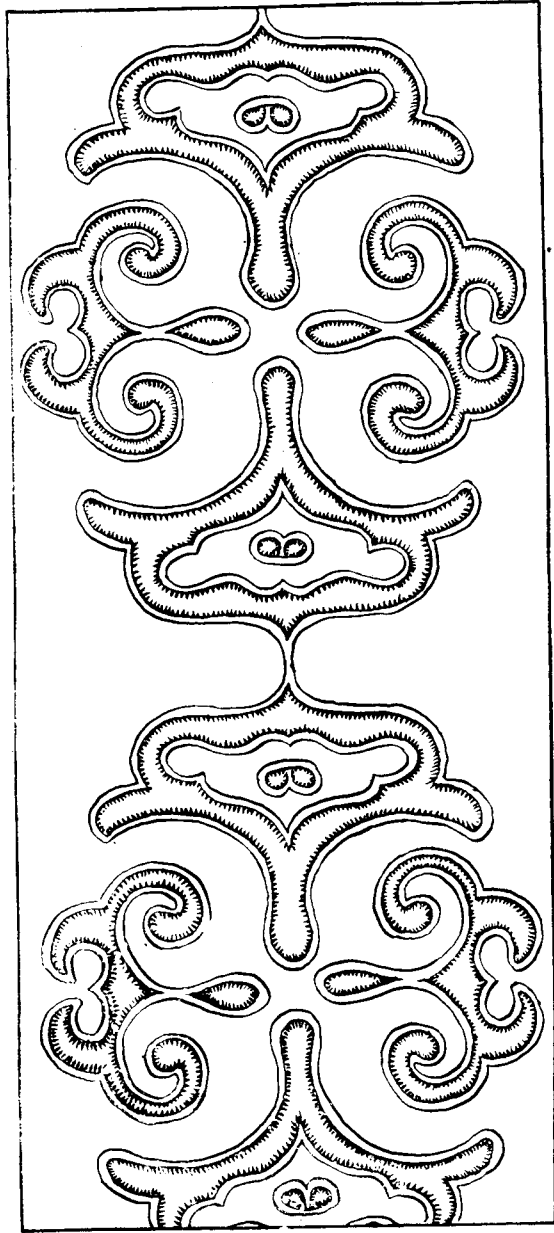
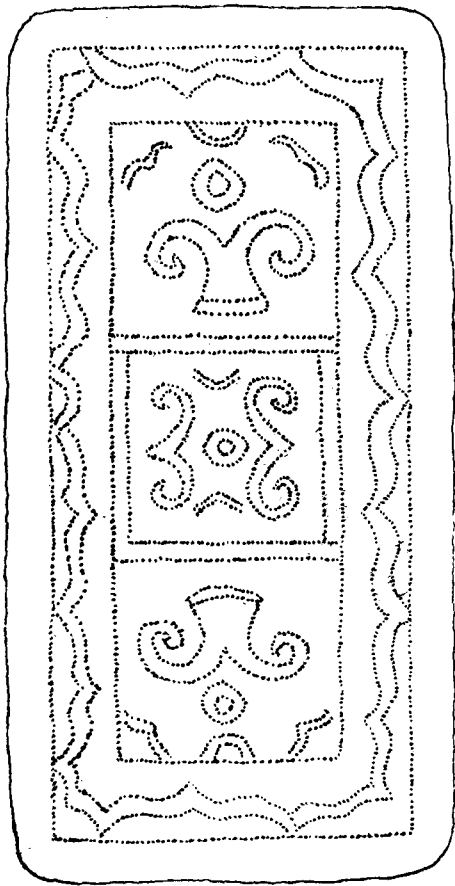

b 蓋面陰點花紋

圖 329——樺皮長盒蓋面及蓋邊的花紋



圖 330——赫哲的日曆



a伴小孩神      b送子娘娘      c伴小孩神

圖 331——送子娘娘和伴小孩神

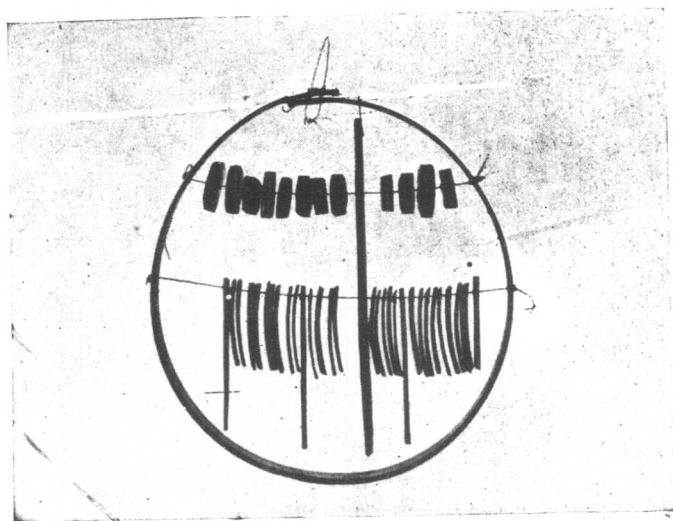
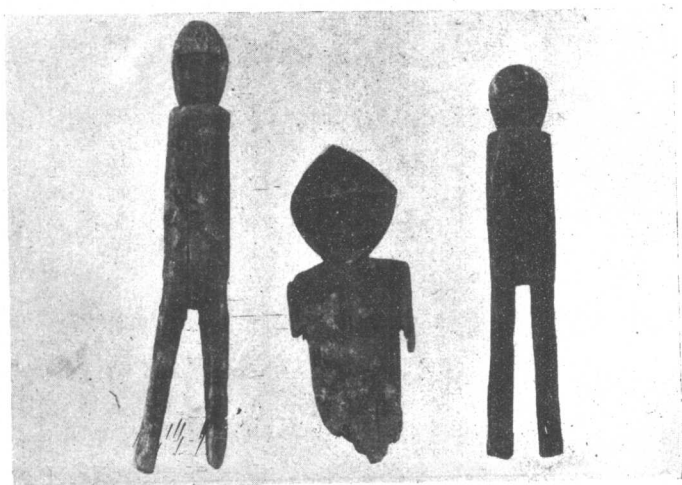
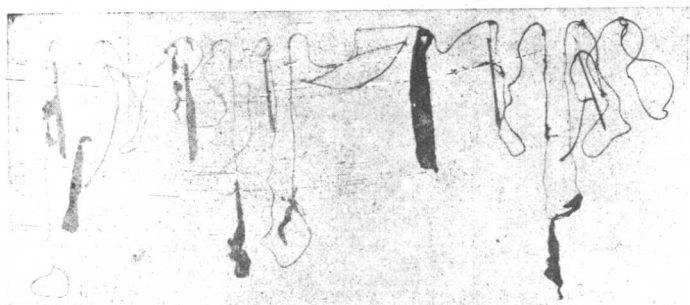

圖 332——送子線

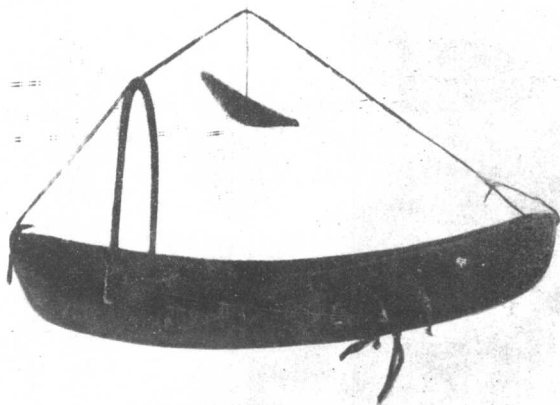

圖 333——搖籃