

S. tapeinocephalus Bleeker. (?)  
ゴマサバ 鯨波 (體下方=斑點アリ)

**Scomberomorus LACÉPÈDE.**

S. niphonius (Cuvier et Valenc.)  
サワラ 出雲崎

**Thunnus SOUTH.**

T. orientalis (Temm. et Schleg.)  
マグロ、シビ 頸城 (方言シビ)

**XXXV. Trichiuridae. タチウヲ科 (一點)**

**Trichiurus L.**

T. haumela (Forskäl.)  
テンジクタチ 寺泊 (方言タチウヲ) 銀白色、太刀状

**XXXVI. Carangidae. アチ科 (九點)**

**Alectis RAFINESQUE.**

A. ciliaris (Bloch.)  
イトヒキアジ、カンザシダイ 能生 (方言イトヒキダイ)

**Caranx LACEP.**

C. armatus (Forskäl.) (?)  
ヨロイアジ 寺泊

C. delicatissimus Döderlein.  
シマアジ 新潟

**Elagatis BENNETT.**

E. bipinnulatus (Quoy et Gaimard) (?)  
ツムブリ 出雲崎

**Seriola CUVIER.**

S. aureovittata Temm. et Schleg.  
ヒラマサ 頸城 (方言アカユ)

S. purpurascens Temm. et Schleg.  
カンバチ、アカバナ 直江津、新潟、能生

S. quinqueradiata Temm. et Schleg.  
アリ 普通 (方言其幼老ノ差ニヨリテ、ショウノ  
コ、フクラゲ、イナダ、ブリ、バチ、ノ名  
アリ)

**Trachurops GILL.**

T. crumenophthalma (Bloch.)  
メアジ 出雲崎 (側線後部=ノミ楯鱗アリ)

**Trachurus RAFINESQUE.**

T. japonicus (Temm. et Schleg.)  
マアジ 普通 (側線全部=楯鱗アリ) (方言アジ)

**XXXVII. Leiognathidae. ヒイラギ科 (一點)**

**Leiognathus LACEP.**

L. rivulatum (Temm. et Schleg.)  
オキヒイラギ 能生

**XXXVIII. Rachycentridae. スギ科 (一點)**

**Rachycentron KAUP.**

R. canadum L.  
スギ 寺泊 (動、雜二二九號=田中茂穂氏ノ記事  
アリ)

**XXXIX. Stromateidae. マナカツラ科 (二點)**

**Centrolophus LACÉPÈDE.**

C. japonicus Döderlein.  
メダイ 能生

**Psenopsis GILL.**

P. anomala (Temm. et Schleg.)  
イホダイ 頸城、出雲崎

**XL. Coryphaenidae. シイラ科 (一點)**

**Coryphaena L.**

C. hippurus L.  
シイラ 普通

**XLI. Lampridae. マンダイ科 (一點)**

**Lampris RETZIUS.**

- L. regia (*Bonnaterre.*)  
マンダイ、アカマンボウ 能生

XLII. Cepolidae. アカタチ科 (一點)

*Acanthocepola* BLEEKER.

- A. krusensterni (*Temm. et Schleg.*)  
アカタチウヲ 岩船、新潟、(紅色太刀状) (方言傾城ノ)

XLIII. Oplegnathidae. イシダイ科 (二點)

*Oplegnathus* RICHARDSON.

- O. fasciatus (*Temm. et Schleg.*)  
イシダイ 普通(方言シマダイ、タカツキ)  
O. punctatus (*Temm. et Schleg.*)  
イシカキダイ 寺泊、下宿

XLIV. Priacanthidae. キントキダイ科 (二點)

*Priacanthus* CUVIER.

- P. macracanthus *Cuvier et Valenc.*  
キントキダイ 出雲崎

*Pseudopriacanthus* BLEEKER.

- P. nipponius (*Cuvier et Valenc.*)  
クルマダイ 能生(方言キンダイ)

XLV. Serranidae. スズキ科 (七點)

*Epinephelus* BLOCH.

- E. akaara (*Temm. et Schleg.*)  
キジハタ 出雲崎  
E. septemfasciatus (*Thunberg.*)  
マハタ 頸城

*Lateolabrax* BLEEKER.

- L. japonicus (*Cuvier et Valenc.*)  
スズキ 下宿其他、信濃川

*Malakichthys* DÖDERLEIN.

- M. griseus *Döderlein.*  
オウメハタ 新潟

*Niphon* CUVIER et VALENC.

- N. spinosus *Cuvier et Valenc.*  
アラ 下宿其他普通

*Pseudanthias* BLEEKER. (= *Zalanthias.*)

- P. azumanus *Jordan et Richardson.*  
アズマハナダイ 能生(アラ場)(赤條紋アリ)

*Stereolepis* AYRES.

- S. ischinagi (*Hilgendorf.*)  
イシナギ 出雲崎、下宿(方言オウヨ)

XLVI. Scombroptidae. ムツ科 (一點)

*Scombroptus* TEMM. et SCHLEG.

- S. boops (*Houttuyn.*)  
ムツ 出雲崎

XLVII. Cheilodipteridae. テンジクダイ科 (二點)

*Amia* GRONOW.

- A. lineata (*Temm. et Schleg.*)  
テンジクダイ 寺泊(方言ゴリ、ネコノヘド)  
A. semilineata (*Temm. et Schleg.*)  
ネンブツダイ 寺泊(?)

XLVIII. Lutianidae. フェダイ科 (一點)

*Etelis* CUVIER. et VALENC. (= *Doderleinia.*)

- E. berycoides. *Hilgendorf.*  
アカムツ 出雲崎、下宿(方言ノドグロ)

XLIX. Theraponidae. シマイサギ科 (一點)

*Therapon* CUVIER.

- T. oxyrhynchus *Temm. et Schleg.*  
シマイサギ 寺泊、柏崎、新潟

L. Haemulidae. イサギ科 (二點)

Haplogeny RICHARDSON.

H. mucronatus (*Eydoux. et Souleyet.*)  
ヒゲダイ 下宿、新潟

Plectorhynchus LACEP.

P. cinctus (*Temm. et Schleg.*)  
コショウダイ 寺泊、柏崎、新潟 (方言ナマラ、カヤカリ)

LI. Sparidae. タイ科 (五點)

Evynnis JORDAN et THOMPSON.

E. cardinalis (*Lacep.*)  
チダイ 普通 (方言コダイ、ムクサダイ)

Pagrosomus GILL.

P. major (*Temm. et Schleg.*)  
マダイ 普通 (方言タイ、オホタイ)

Sparus L.

S. latus *Houttuyn.*  
クロダイ 普通 (方言クロタイ)

Taius JORDAN et THOMPSON.

T. tumifrons (*Temm. et Schleg.*)  
キダイ 出雲崎 (色帯黄)

Lethrinus CUVIER.

L. nematacanthus *Bleeker.*  
イトフエフキ 能生

LII. Kyphosidae. メジナ科 (二點)

Girella GRAY.

G. punctata *Gray.*  
メジナ 普通 (方言クロチン或クロコ)

Kyphosus LACEP.

K. cinerascens (*Forskäl.*)  
テンジクイサギ 寺泊

LIII. Sciaenidae. ニベ科 (一點)

Sciaena L.

S. mitsukurii (*Jordan et Snyder.*)  
イシモチ 出雲崎

LIV. Erythrichthyidae. チビキ科 (一點)

Erythrichthys TEMM. et SCHLEG.

E. schlegelii *Bleeker.*  
チビキ 能生

LV. Cirrhitidae. ゴンベ科 (四點)

Cirrhitichthys BLEEKER.

C. aureus (*Temm. et Schleg.*)  
オキゴンベ 下宿 (方言トシゴロ)

Goniistius GILL.

G. zebra (*Döderlein.*)  
ミギマキ 出雲崎 (方言タカノハ)

G. zebroides *Tanaka.*  
ユウダチタカノハ 能生

G. zonatus *Cuvier et Valenc.*  
タカノハダイ 粟生嶋 (方言トビタイ)

LVI. Sillaginidae. キス科 (一點)

Sillago CUVIER.

S. sihama (*Forskäl.*)  
キス 普通

LVII. Latilidae. アマダイ科 (一點)

Latilus CUVIER et VALENC.

L. japonicus (*Houttuyn.*)  
アマダイ 普通

LVIII. Embiotocidae. ウミタナゴ科 (一點)

**Ditrema** TEMM. et SCHLEG.

D. temmincki *Bleeker.*

ウミタナゴ

普通 (方言ベニツケ)

LIX. Pomacentridae. スズメダイ科 (一點)

**Pomacentrus** LACEP.

P. coelestis *Jordan et Starks.*

ソラスズメダイ

能生

LX. Labridae. ペラ科 (六點)

**Halichoeres** RUPELL.

H. bleekeri (*Steindach. et Döderl.*)

ホンペラ

新潟、青海川

H. poecilopterus (*Temm. et Schleg.*)

アオペラ (雄) アカペラ (雌)

普通 (方言アヲヤギ)

**Iniistius** GILL.

I. dea (*Temm. et Schleg.*)

テンスダイ

直江津 (方言センキウ)

**Pseudolabrus** BLEEKER.

P. japonicus (*Houttuyn.*)

ササノハペラ

出雲崎

**Semicossyphus** GÜNTHER.

S. reticulatus (*Cuvier et Valenc.*)

コブダイ

石地、新潟、下宿 (方言モクギョ、モクジ)

**Thalassoma** SWAINSON.

T. cupido (*Temm. et Schleg.*)

ニシキウヲ

直江津

LXI. Zeidae. マトウダイ科 (一點)

<sup>u</sup>  
**Zehs** L.

Z. japonicus *Cuvier et Valenc.*

マトウダイ、カネタタキ

各地ニ見ル (方言マツガネ)

LXII. Chaetodontidae. ウチワダイ科 (一點)

**Coradion** KAUP.

C. modestum (*Temm. et Schleg.*)

ゲンロクダイ

能生

LXIII. Siganidae. ギンハギ科 (一點)

**Siganus** FORSKÅLL.

S. fuscescens (*Houttuyn.*)

ギンハギ

栗生嶋 (熱帯産ナレバ珍シキ分布ナリトス)

LXIV. Balistidae. モンガラハギ科 (一點)

**Canthidermis** SWAINSON.

C. rotundatus (*Procé.*)

アミモンガラ

出雲崎

LXV. Monacanthidae. カワハギ科 (三點)

**Cantherines** SWAINSON.

C. modestus (*Gunther.*)

ウマズラハギ

普通 (方言コウグリ)

C. nigromaculosus. *Tanaka.*

サラサハギ

大正三年十二月暴風ノ爲ニ柏崎出雲崎間ノ濱ニ打上ゲラレ七十匹モ拾ヒシモノアリタリ

**Monacanthus** CUVIER. (=Stephanolepis.)

M. cirrhifer *Temm. et Schleg.*

カワハギ、マハギ

出雲崎 (方言コウグリ、マルコウグリ)

LXVI. Ostraciidae. ハコフグ科 (二點)

**Aracana** GRAY.

A. aculeata (*Houttuyn.*)

イトマキフグ

下宿

**Ostracion** L.

O. gibbosum L.

ラクダハコフグ

中濱

LXVII. Tetraodontidae. フグ科 (十一點)

Spheroides LACEP.

- S. alboplumbeus (Richardson.)  
コモンフグ 下宿、能生
- S. niphobles Jordan et Snyder.  
クサフグ 新潟、寺泊、柏崎
- S. pardalis (Temm. et Schleg.)  
ヒガンフグ 出雲崎
- S. porphyreus (Temm. et Schleg.)  
ナメラフグ 普通 (方言メイジョ)
- S. richei (Fremenville.)  
ナゴヤフグ 能生
- S. rubripes (Temm. et Schleg.)  
トラフグ 石地 (方言クマサカフグ)
- S. sceleratus (Forster.)  
センニンフグ 出雲崎
- S. spadicius (Richardson.)  
サバフグ 石地、新潟、柏崎
- S. stictonotus (Temm. et Schleg.)  
ゴマフグ 出雲崎
- S. vermicularis (Temm. et Schleg.)  
ショウサイフグ 海岸多シ (方言フグ、マメフグ)

Tetraodon L.

- T. firmamentum Temm. et Schleg.  
ホシフグ 能生

LXIII. Diodontidae. ハリフグ科 (二點)

Chilomycterus BIBRON.

- C. affinis Günther.  
イシガキフグ 寺泊、下宿

Diodon L.

- D. holacanthus L.  
ハリセンボン 普通 (方言ハリセンボ、ハリヲ)

LXIX. Molidae. マンボウ科 (一點)

Mola LINCK.

- M. mola (L.)  
マンボウ 出雲崎、荒濱 (方言ユキナメ)

LXX. Scorpaenidae. カサゴ科 (廿二點)

Erisphex JORDAN et STARKS.

- E. pottii (Steindachner.)  
アブオコセ 新潟區報告ニヨル

Inimicus JORDAN et STARKS.

- I. japonicus (Cuvier et Valenciennes.)  
オニオコセ 普通 (方言オコジョ)

Minous CUVIER et VALENC.

- M. adamsi Richardson.  
ヒメオコセ 下宿、出雲崎、新潟

Paracentropogon BLEEKER.

- P. rubripinnis (Temm. et Schleg.)  
ハオコセ 寺泊、下宿、新潟

Pterois CUVIER.

- P. lunulata Temm. et Schleg.  
ミノカサゴ 能生

Scorpaena L.

- S. izensis Jordan et Starks.  
イヅカサゴ 出雲崎

Scorpaenopsis HECKEL.

- S. cirrhosa (Thunberg.)  
オニカサゴ 出雲崎、新潟

Sebastichthys GILL.

- S. crassispinus (Hilgendorf.)  
アカカサゴ 能生
- S. mitsukurii (Cramer.)  
ミツクリメバル 出雲崎、佐渡、新潟
- S. pachycephalus (Temm. et Schleg.)  
ムラソイ 出雲崎、寺泊

S. *trivittatus* (*Hilgendorf.*)  
シマソイ 出雲崎 (方言シマハチメ) 薄紫色 = 黒斑アリ

**Sebastiscus** JORDAN et STARKS.

S. *albofasciatus* (*Lacep.*)  
アヤマカサゴ 能生

S. *marmoratus* (*Cuvier et Valenc.*)  
カサゴ 普通 (方言ハチメ) 此類ヲ一般ニハチメト呼ブ

**Sebastodes** GILL.

S. *güntheri* *Jordan et Starks.*  
メバル 寺泊 (方言ハチメ)

S. *inermis* (*Cuvier et Valenc.*)  
クロソイ 普通 (方言クロハチメ、テンコ)

S. *joyneri* (*Günther.*)  
タケノコメバル 普通 (方言アカハチメ)

S. *schlegelii* (*Hilgendorf.*)  
クロメバル 普通 (方言クロハチメ)

S. *steindachneri* (*Hilgendorf.*)  
アカソイ 能生

S. *tokionis* *Jordan et Starks.*  
アカメバル 寺泊 (方言キンハチメ)

S. *ventricosus* (*Schleg.*)  
クロメバル? 能生

S. *vulps* (*Steindachner et Doderlein.*)  
キツネメバル 能生 (水産學校報告ニヨル)

S. *yanaginome* *Tanaka.*  
ヤナギノメ 能生

LXXI. **Hexagrammidae.** アイナメ科 (四點)

**Agrammus** GUNTHER. (側線各側一本)

A. *agrammus* (*Temm. et Schleg.*)  
クジメ 普通 (方言アブラメ、アブラコ)

**Hexagrammos** TILESIIUS. (側線各側四本以上)

H. *octogrammus* (*Pallas.*)  
スジアイナメ 塔輪、新潟

H. *otakii* *Jordan et Starks.*  
アイナメ 普通 (方言シジュ)

**Pleurogrammus** GILL.

P. *monopterygius* (*Pallas.*)  
エビアイナメ 下宿、佐渡 (方言ホッケ)

LXXII. **Cottidae.** カジカ科 (十五點)

**Alcichthys** JORDAN et STARKS.

A. *alcicornis* (*Herzenstein.*)  
ニジカジカ 長岡市場 (或ハ北方ノ産ナランカ)

**Blepsias** CUVIER.

B. *draciscus* *Jordan et Starks.*  
イソバテング、サチコ 佐渡、新潟

**Ceratocottus** GILL.

C. *namiyei* *Jordan et Starks.*  
オニカジカ 長岡市場 (或ハ北方ノ産ナランカ)

**Cottus** L.

C. *pollux* *Gunther.*  
カジカ 信濃川其他溪流 (方言アユカケ、カジカ)

**Dasycottus** BEAN.

D. *japonicus* *Tanaka.*  
カエルカジカ  
(本種ハ出雲崎海底ヨリ得タル新種ニシテ田中茂穂氏著日本産魚類圖説第十八卷ニ記述アリ) 挿圖ヲ見ヨ (次頁)

D. *setiger* *Bean.*  
ナミカジカ 尼瀬

**Gymnocanthus** SWAINSON.

G. *herzensteini* *Jordan et Starks.*  
ツマゴロカジカ 出雲崎 (方言トラフ)

G. *intermedius* (*Temm. et Schleg.*)  
アイカジカ 柏崎市場 (或ハ北方ノ産ナランカ)

**Hemitripteris** CUVIER.



カエルカジカ (著者原圖)  
Dasycottus Japonicus TANAKA.

( 388 )

H. villosus (Pallas.)

ケムシカジカ

能生

Histicottus GILL.

H. bilobus (Cuvier et Valenc.)

ホカケアナハゼ

出雲崎 (方言オコジョ)

Myoxocephalus (Steller) Tilesius.

M. jaok (Cuvier et Valenc.)

オクカジカ

岩船 (方言アイカギ)

Pseudoblennius TEMM. et SCHLEG.

P. cottoides (Richardson.)

アサヒアナハゼ

出雲崎 (方言サドカナガシラ)

P. percoides Günther.

アナハゼ

寺泊 (方言ドヒョウグズ)

Rheopresbe JORDAN et STARKS.

R. fujiyamae Jordan et Starks.

タキタロウ

阿賀川 (方言アユカケ又アユスイ)

Vellitor JORDAN et STARKS.

V. centropomus (Richardson.)

スイ

直江津

LXXIII. Platycephalidae. コチ科 (四點)

Platycephalus BLOCH.

P. indicus (L.)

コチ

普通 (方言コチ)

Thysanophrys OGILBY.

T. crocodilus (Tilesius.)

イネゴチ

出雲崎、柏崎 (方言コチ)

T. meerdervoortii (Bleeker.)

メゴチ

柏崎、能生

T. spinosus (Temm. et Schleg.)

オニゴチ

直江津

( 389 )

LXXIV. Triglidae. **ホウボウ科** (四點)

**Chelidonichthys** KAUP.

- C. kumu (*Lesson et Garnot.*)  
 ホウボウ 普通 (方言キミヨ)

**Lepidotrigla** GUNTHER.

- L. abyssalis *Jordan et Starks.*  
 ツコカナガシラ 出雲崎 (方言ヒノイヲ)
- L. guntheri *Hilgendorf.*  
 カナド 普通 (方言イジミ、ヒノイヲ、シシ)
- L. strauchi *Steindachner.*  
 カナガシラ 普通

LXXV. Cephalacanthidae. **セミホウボウ科** (一點)

**Dactyloptena** JORDAN et RICHARDSON.

- D. orientalis (*Cuvier et Valenc.*)  
 セミホウボウ 直江津

LXXVI. Agonidae. **アツモリウヲ科** (八點)

**Agonomalus** GUICHENOT.

- A. jordani *Schmidt.*  
 クマガエウヲ 下宿、北蒲原

**Draciscus** JORDAN et SNYDER.

- D. sachi *Jordan et Snyder.*  
 サチ 出雲崎 (背臀鱗長大)

**Occa** JORDAN et EVERMANN.

- O. iburia *Jordan et Starks.*  
 ヨロイシャチウヲ 柿崎、野積、新潟

**Pallasina** CRAMER.

- P. eryngia *Jordan et Richardson.*  
 (本種ハ寺泊沖ニテ得シ新種ニシテ和名ヲヒゲナガウヲト定ム、米國 Smithsonian 博物館報告三十三卷二百六十四頁ニ圖説アリ、其後能生ニテモ得タリ)(挿圖ヲ見ヨ)

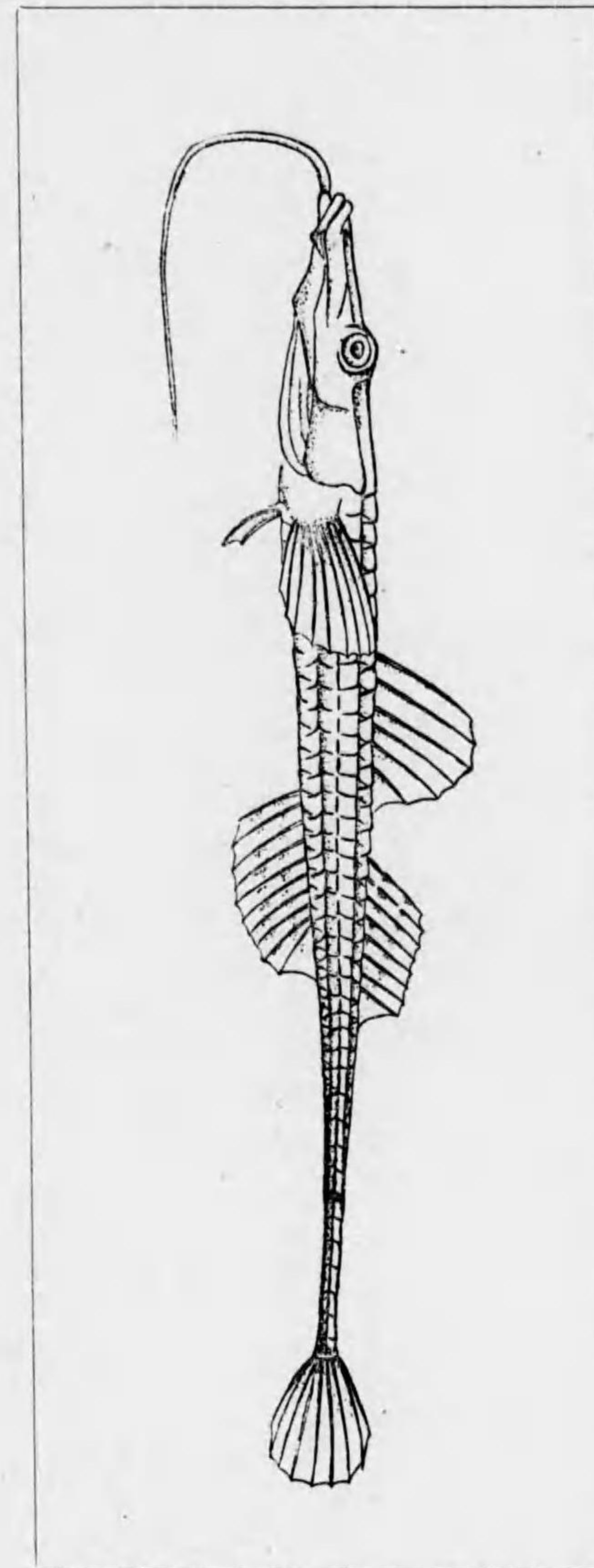

ヒゲナガウヲ (著者原圖)  
 Pallasina eryngia JORDAN et RICHARDSON.



**Podothecus GILL.**

P. sturiodes (*Guichenot.*)  
サメトクビレ 尼瀬

P. tokubire *Ishikawa.*  
トクビレ 出雲崎

P. xystes *Snyder.*  
本種ハ出雲崎ヨリ得シ一種ニシテ前記博物館報告四十卷五百四十一頁ニス Snyder  
氏ニヨリテ詳細ニ記述セラル和名ヲスソナザトクビレト定ム

**Sarritor CRAMER.**

S. leptorhynchus (*Gilbert.*)  
タツ (新稱) 和名未定ナルヲ以テ方言ヲ和名トス 尼瀬 (方言タツ)

**LXXVII. Cyclopteridae. ホテイウヲ科 (一點)**

**Cyclopterichthys STEINDACHNER.**

C. ventricosus (*Pallas.*)  
ホテイウヲ 下宿、粟生嶋 (方言イロスイ (岩吸))

**LXXVIII. Cyclogasteridae. クサウヲ科 (三點)**

**Careproctus KRÖYER.**

C. colletti *Gilbert.*  
アラスカビクニン 下宿 (方言ビクニン)

**Cyclogaster GRONOW.**

C. agassizii (*Putnam.*)  
エゾクサウヲ 尼瀬、寺泊、出雲崎 (粟生嶋方言テンダラ)

C. tanakae *Gilbert et Burke.*  
クサウヲ 出雲崎、下宿 (方言ビクニン)

**LXXIX. Echeneididae. コバンイタダキ科 (一點)**

**Leptecheneis GILL.**

L. naucrates (*L.*)  
コバンイタダキ 出雲崎、青海川 (方言フナスイ)

**LXXX. Pleuroneotidae. カレイ科 (十九點)**

**Cleisthenes JORDAN et STARKS.**

C. pinetorum *Jordan et Starks.*  
ナリヒラガレイ 出雲崎

**Clidoderma BLEEKER.**

C. asperrimum (*Temm. et Schleg.*)  
サメガレイ 能生 (方言サメカレイ)

**Cynopsetta SCHMIDT.**

C. dubia *Schmidt.*  
アブラガレイ 出雲崎 (方言アカガレイ)

**Hippoglossoides GOTTSCHKE.**

H. hamiltoni *Jordan et Gilbert.*  
ドロガレイ 出雲崎 (方言ウラジロ、ガンブツ)

**Kareius JORDAN et SNYDER.**

K. bicoloratus (*Basilewsky.*)  
イシガレイ 出雲崎、下宿、新潟

**Lepidopsetta GILL.**

L. bilineata (*Ayres.*)  
コケガレイ 青海川、能生 (方言エンショウ)

**Limanda GOTTSCHKE.**

L. angustirostris *Kitahara.*  
キツネガレイ 長岡市場 (或ハ北地産カ)

L. yokohamae (*Günther.*)  
マコガレイ 出雲崎 (方言クチホツ)

**Microstomus GOTTSCHKE.**

M. kitaharae *Jordan et Starks.*  
ヤナギムシカレイ 能生、出雲崎 (方言クリノキハ、ヤナギハ)

M. stelleri *Schmidt.*  
ババガレイ 出雲崎 (方言ホサツカレイ)

**Paralichthys GIRARD.**

P. olivaceus (*Temm. et Schleg.*)  
ヒラメ、マガレイ 寺泊、柏崎、新潟

**Platichthys GIRARD.**

P. stellatus (*Pallas.*)  
タカノハガレイ 石地 (帯黄、鱗=黒線、特殊ノ鱗アリ)

**Pleuronichthys GIRARD.**

P. cornutus (*Temm. et Schleg.*)  
メイタガレイ 出雲崎、下宿、新潟 (方言メブト)

**Protopsetta SCHMIDT.**

P. bilineata  
? 新潟區報告ニヨル

P. herzensteini (*Schmidt.*)  
チゴガレイ 下宿、能生

**Pseudorhombus BLEEKER.**

P. cinnamomeus (*Temm. et Schleg.*)  
ガンゾウビラメ 新潟、柏崎、能生

P. misakius *Jordan et Starks.*  
ミサキビラメ 出雲崎 (方言、キクガレイ、バクチ)

**Verasper JORDAN et GILBERT.**

V. variegatus (*Temm. et Schleg.*)  
ホシガレイ 尼瀬、柏崎 (方言ササガレイ) 黄ノ縞アリ

**Xystrius JORDAN et STARKS.**

X. grigorjewi (*Herzenstein.*)  
ムシガレイ 出雲崎 (方言タイナガレ、ダイバン)

**LXXXI. Soleidae. シタヒラメ科 (七點)**

**Amate JORDAN et STARKS.**

A. japonica (*Temm. et Schleg.*)  
ササウシノシタ 柏崎

**Areliscus JORDAN et SNYDER.**

A. interruptus (*Günther.*)  
ゲンチョウガレイ 出雲崎

A. joyneri (*Günther.*)  
ウマノシタ、アカシタヒラメ 能生

**Aseraggodes KAUP.**

A. kobensis (*Steindachner.*)  
トビササウシノシタ 能生

**Rhinoplagusia BLEEKER.**

R. japonica (*Temm. et Schleg.*)  
ウシノシタ 普通 (方言ネズラ)

**Zebrias JORDAN et SNYDER.**

Z. japonica (*Bleeker.*)  
セトウシノシタ 出雲崎

Z. Zebrinus (*Temm. et Schleg.*)  
シマウシノシタ 寺泊、出雲崎、新潟

**LXXXII. Gobiidae. ハゼ科 (十九點)**

**Acanthogobius GILL.**

A. flavimanus (*Temm. et Schleg.*)  
マハゼ 寺泊、出雲崎、矢川 (彌彦) 悪田川 (刈羽)  
(鹹淡ニ産ス)

**Chaenogobius GILL.**

C. macrognathos (*Bleeker.*)  
ウキゴリ 縣下淡水 普通 (方言グズカ、グズ)

**Chaeturichthys RICHARDSON.**

C. hexanemus *Bleeker.*  
ダイナンハゼ 出雲崎 (方言大グズ)

**Chasmichthys JORDAN.**

C. dolichognathus (*Hilgendorf.*)  
アゴハゼ 鯨波附近多シ

C. gulosus (*Guichenot.*)  
ドロメ 鯨波附近多シ (方言グズ)

**Chloea JORDAN et SNYDER.**

C. castanea (*O'Shaughnessy.*)  
クリハゼ 信濃川 (方言川ギス)

C. nakamurae *Jordan et Richardson.*  
エチゴハゼ、コシノハゼ 長岡小川  
(本種ハ新種トシテ前記ノ命名ヲ得シモ或ハウキゴリノ性的變化ナルベシ)

C. sarchynnus *Jordan et Snyder.*  
ニクハゼ 信濃川 (方言ゴリカジカ)

**Cryptocentrus EHRENBERG.**

- C. filifer (*Cuvier et Valenc.*)  
イトヒキハゼ 出雲崎
- Leucopsarion HILGENDORF.**
- L. petersi *Hilgendorf.*  
シラス 鯨波、青海川 (方言イサザ)
- Luciogobius GILL.**
- L. guttatus *Gill.*  
ミミズハゼ 新潟
- Pterogobius GILL.**
- P. daimio *Jordan et Snyder.*  
キノホル、キヌバリ 粟生嶋 (體桃色ニ七黒條アリ美ナリ)
- P. zacallas *Jordan et Snyder.*  
リウグウハゼ 尼瀬 (手操網ニテ)
- Rhinogobius GILL.**
- R. hadropterus *Jordan et Snyder.*  
ゴクラクハゼ 信濃川
- R. katonis (*Tanaka.*)  
キンカン 長岡郊外田溝
- R. kurodai (*Tanaka.*)  
クロダハゼ 長岡郊外田溝
- R. similis *Gill.*  
ヨシノホリ 信濃川、見出川 (方言五厘カヤカ)
- R. virgatulus (*Jordan et Snyder.*)  
スジハゼ 寺泊
- Tridentiger GILL.**
- T. bifasciatus *Steindachner.*  
シマハゼ 青海川磯
- T. obscurus (*Temm. et Schleg.*)  
チチア、トラハゼ 普通河川ニ見ル (方言グズ)ウキゴリヨリ少シ

LXXXIII. Pteropsaridae. **トラギス科 (三點)**

- Neopercis STEINDACHNER.**
- N. multifasciata (*Döderlein.*)  
オキトラギス 下宿

( 396 )

- N. sexfasciata (*Temm. et Schleg.*)  
クラカケギス 下宿

**Parapercis BLEEKER.**

- P. pulchella (*Temm. et Schleg.*)  
トラギス 下宿 (柏中標本)

LXXXIV. Trichodontidae. **ハタハタ科 (一點)**

**Arctoscopus JORDAN et EVERMANN.**

- A. japonicus (*Steindachner.*)  
ハタハタ 佐渡、尼瀬

LXXXV. Uranoscopidae. **ミシマオコゼ科 (二點)**

**Gnathagnus GILL.**

- G. elongatus (*Temm. et Schleg.*)  
アオミシマ 出雲崎 (方言ガンコ)

**Uranoscopus L.**

- U. japonicus *Houttuyn.*  
ミシマオコゼ 出雲崎、下宿 (方言サカンボ)

LXXXVI. Callionymidae. **ヌメリゴチ科 (四點)**

**Callionymus L.**

- C. beniteguri *Jordan et Snyder.*  
トビヌメリ 下宿
- C. flagris *Jordan et Fowler.*  
ハタタテヌメリ 新潟
- C. lunatus *Temm. et Schlegel.*  
ヌメリゴチ 下宿
- C. valenciennesi *Temm. et Schlegel.*  
ネズミゴチ 出雲崎

( 397 )

LXXXVII. Blenniidae. **ギンポウ科** (六點)

**Dictyosoma** TEMM. ET SCHLEG.

- D. *burgeri* Van der Hoeven.  
ダイナンギンポ 出雲崎、下宿、新潟 (方言ガツナギ、ガズ)

**Dinogunellus** HERZENSTEIN.

- D. *grigorjewi* (Herzenstein.)  
ナガヅカ 粟生島 (方言メレワラ)

**Enedrias** JORDAN ET GILBERT.

- E. *nebulosus* (Temm et Schleg.)  
ギンホウ 寺泊、出雲崎、(方言ガツナギ、ガズ)

**Enneapterygius** RÜPPELL.

- E. *etheostoma* (Jordan et Snyder.)  
ヘビギンホウ 新潟、能生、青海川磯、粟生島ニテ採集セル者ハ一寸二分許ニシテ尾部ニ白色ニ條帶アリ

**Lumpenus** REINHARDT.

- L. *anguillaris* (Pallas.)  
ウナギガズ 石地

**Salarias** CUVIER.

- S. *enosimae* (Jordan et Snyder.)  
カエルウオ、ナベカ 青海川磯

LXXXVIII. Zoarcidae. **ガジ科** (四點)

**Bothrocara** BEAN.

- B. *zesta* Jordan et Fowler.  
シロゲンゲ 出雲崎、(タラノ胃中ヨリ得シ事モアリ)

**Enchelyopus** GRONOW.

- E. *elongatus* (Kner.)  
ナガガジ 出雲崎

**Furcimanus** JORDAN ET EVERMANN.

- F. *nakamuræ* Tanaka. (一尺乃至六寸大)  
(本種ハ出雲崎海底ヨリ得シ新種ニシテ和名ヲイシゲンゲト定ム、田中茂穂氏著日本産魚類圖説第十八卷ニ圖説アリ、後能生ニテモ採集シ得タリ) 次頁ニ挿圖アリ

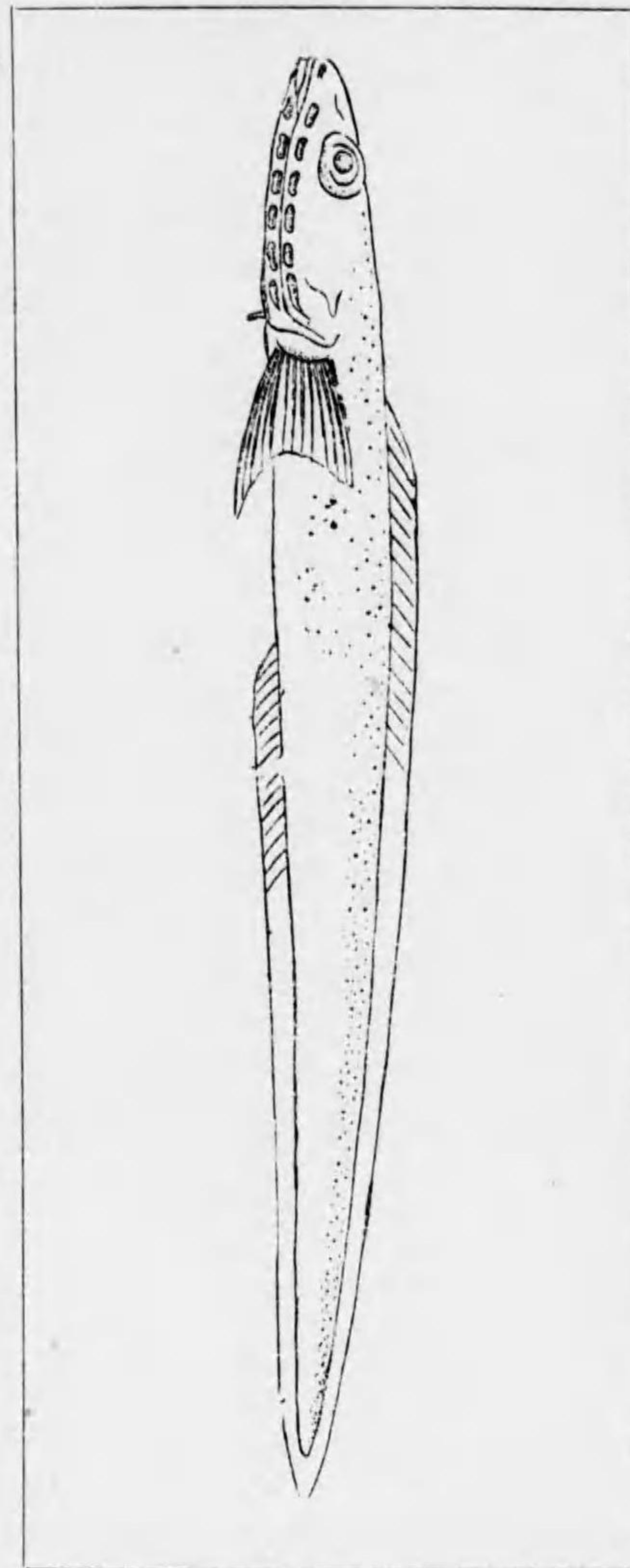

イシゲンゲ

Furcimanus Nakamuræ TANAKA.  
(著者原圖)

**Lycenchelys GILL.**

- L. *pœcilimon Jordan et Fowler.*  
サラサガジ 出雲崎 (方言キツネ)

**LXXXIX. Brotulidae. イタチウオ科 (二點)**

**Sirembo BLEEKER.**

- S. *imberbis (Temm. et Schleg.)*  
ウミドジョウ 出雲崎、青海川磯 (小形、タラ状)

**Watasea JORDAN et SNYDER.**

- W. *sivicola Jordan et Snyder.*  
シオイタチウオ 寺泊

**XC. Gadidae. マダラ科 (四點)**

**Gadus L.**

- G. *macrocephalus Tilesius.*  
タラ、マダラ 普通 [方言マダラ]

**Lotella KAUP.**

- L. *phycis (Temm. et Schleg.)*  
イソアイナメ 出雲崎 (方言ビクニ) 腹紫色

**Physiculus KAUP.**

- P. *japonicus Hilgendorf.*  
チゴダラ 出雲崎 (方言イタチ)

**Theragra LUCAS**

- T. *chalcogramma (Pallas.)*  
スケトウダラ 普通 (方言タラ、ヨイダラ)

**Taeniosomi. 扇體類**

**XCI. Veliferidae. クサアジ科 (一點)**

**Velifer TEMM. et SCHLEG**

- V. *hypselopterus Bleeker.*  
クサアジ 出雲崎 (方言カンザシタイ、カガミダイ)

**XCII. Trachipteridae. フリソデウオ科 (一點)**

**Trachipterus GOUAN. (=Trachipterus)**

**T. sp.**

本種ハ大正八年二月鉢崎濱ニ打上ケラレタル珍ラシキ魚類ニシテ全長九尺五寸幅五寸乃至六寸體色銀白色ニシテ鱗ニ犬牙状ノ突起アリシト其全部ヲ見ルコトヲ得サリシハ遺憾ナリシ肉ハ食スルニ堪ヘサリシト云フ、田中茂穂氏(東京大學)曰ク本種ハ Trachipterus sp. ナルベシ學界ノ珍種ナリト後日ノ考定ヲ待ツ

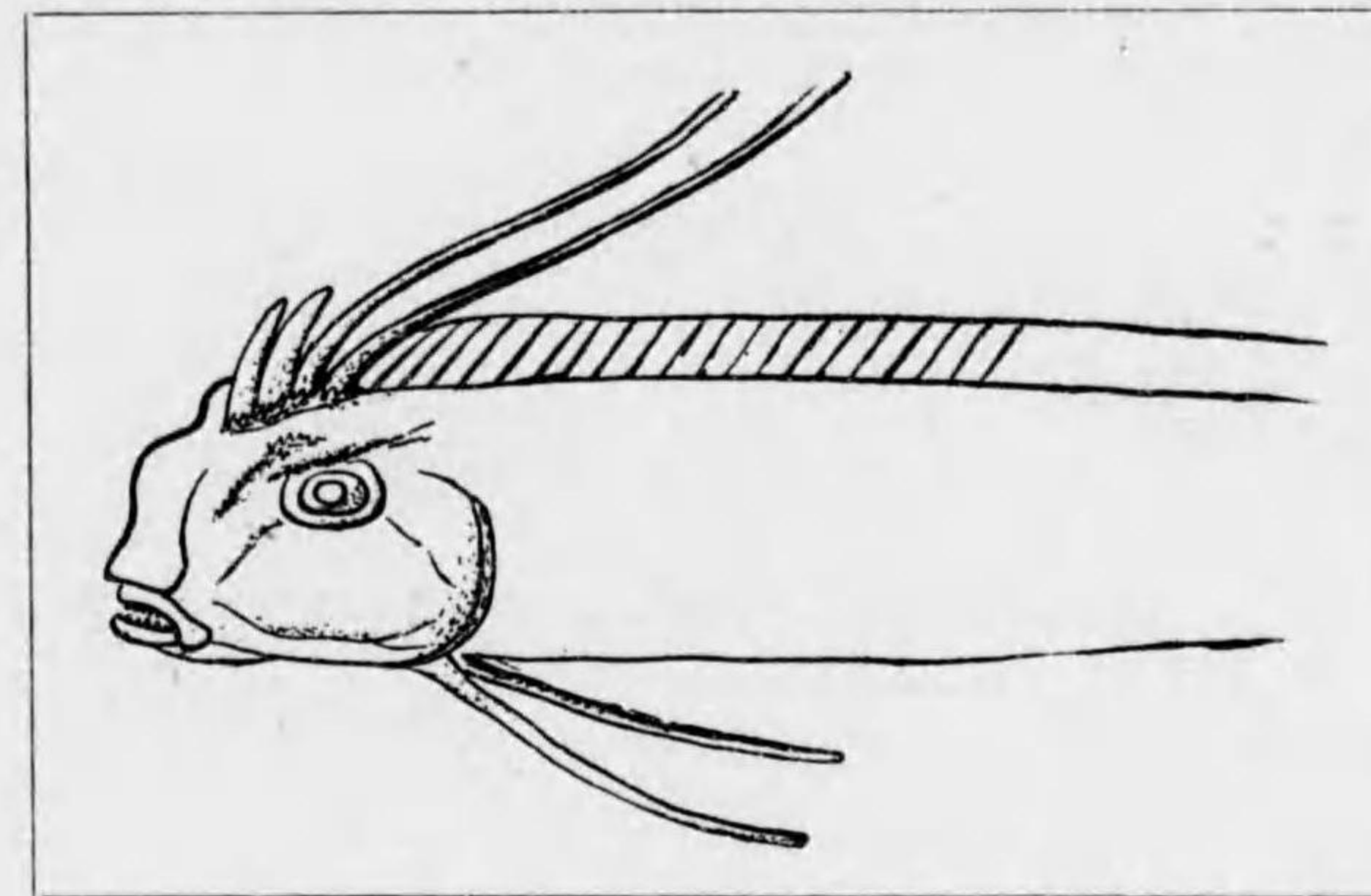

Trachipterus sp.

**Pediculati. 有柄類**

**XCIII. Lophiidae. アンコウ科 (二點)**

**Lophius L.**

- L. *litulon (Jordan.)*  
キアンコウ 尼瀬
- L. *setigerus (Vahl.)*  
アンコウ 普通 (方言アンコ)

**XCIV. Antennariidae. イザリウオ科 (一點)**

**Pterophryne GILL.**

- P. *histrion (L.)*  
ハナオコゼ 下宿、能生

Plagiostomita. 横口類

Pleurotremata. 側裂類

I. Scylliorhinidae. トラザメ科 (二點)

Cephaloscyllium GILL.

- C. umbratile *Jordan et Fowler.*  
ナメカザメ 寺泊

Scylliorhinus BLAINVILLE.

- S. torazame *Tanaka.*  
トラザメ 柏崎、能生 (方言ネコザメ)

II. Carchariidae. ホシザメ科 (三點)

Carcharinus BLAINVILLE. (齒ハ側扁、噴水孔ナシ)

- C. japonicus (*Temm. et Schleg.*)  
メジロザメ 普通 (方言メジロ)

Cynias GILL. 齒ハ扁平、噴水孔小ナリ)

- C. griseus (*Pietschmann.*)  
シロザメ 出雲崎

- C. manazo (*Bleeker.*)  
ホシザメ 普通 (方言ホシザメ)

III. Sphyrnidae. シュモクザメ科 (一點)

Sphyrna RAFINESQUE.

- S. zygaena (*L.*)  
シュモクザメ 石地、笠嶋 (方言ソニザメ)

IV. Lamnidae. ネズミザメ科 (一點)

Isuropsis GILL.

- I. glauca (*Müller et Henle.*)  
アオザメ 時々近海=來ル (方言フカ)

V. Squalidae. ツノザメ科 (二點)

Squalus L.

- S. japonicus *Ishikawa.*  
トガリツノザメ 長岡市場 (産地不明)
- S. mitsukurii *Jordan et Snyder.*  
ツマリツノザメ 出雲崎 (方言メジロザメ、ツノザメ)

VI. Pristiophoridae. ノコギリザメ科 (一點)

Pristiophorus MULLER et HENLE.

- P. japonicus *Günther.*  
ノコギリザメ 出雲崎、柏崎、能生

VII. Squatinidae. カスザメ科 (二點)

Squatina DUMERIL.

- S. japonica *Bleeker.*  
カスザメ 出雲崎、柏崎、能生 (方言ネコザメ)
- S. nebulosa *Regan.*  
コウロウザメ 出雲崎、新潟 (方言ウバザメ)

Hypotemata. 下裂類

VIII. Rhinobatidae. サカタザメ科 (一點)

Rhinobatus BLOCH et SCHNEIDER.

- R. schlegelii *Müller et Henle.*  
サカタザメ 出雲崎、柏崎、能生 (方言イハイザメ、トウバザメ)

IX. Discobatidae. ウチワザメ科 (一點)

Discobatus GARMAN.

- D. sinensis (*Bloch et Schneider.*)  
ウチワザメ 出雲崎

X. Rajidae. ガンギエイ科 (四點)

Raja L.

- R. kenojei Müller et Henle.  
ガンギエイ 出雲崎、新潟、能生 (方言コンベ、カスベ)
- R. meerdervoortii Bleeker.  
コモンガンギエイ 出雲崎
- R. tengu Jordan et Fowler.  
テングガンギエイ 出雲崎
- R. sp.  
未詳種 栗生嶋

XI. Dasybatidae. アカエイ科 (一點)

Dasybatus RAFINESQUE.

- D. akajei (Müller et Henle.)  
アカエイ 普通 (方言アカエ)

XII. Myliobatidae. トンビエイ科 (一點)

Myliobatis CUVIER.

- M. tobijeii Bleeker.  
トビエイ 熊生 (方言トリエイ)

以上ノ他能生水産學校ノ報告ニオナガザメ (Alopias) ウバザメ (Cetorhinus) モ見ユレトモ猶精調ヲ要ス

Marsipobranchii. 囊鰓類

Hyperoterti. 穿口蓋類

I. Eptatretidae. ヌマタウナギ科 (一點)

Eptatretus DUMERIL.

- E. burgeri (Girard.)  
ヌマタウナギ 出雲崎 (方言アナゴ)

Hyperoartii. 不穿口蓋類

II. Petromyzontidae. ヤツメウナギ科 (二點)

Entosphenus GILL.

- E. japonicus (Martens.)  
カラヤツメ 普通河川ニ産ス (方言ヤツメ)

Lampetra GRAY.

- L. mitsukurii (Hatta.)  
スナヤツメ 普通田溝等 (方言キョウヤツメ、ノッペ、ピリ)

Tunicata. 被囊動物 (七點)

Asciaceae. 海鞘類

I. Cynthiidae. ホヤ科 (四點)

**Cynthia** SAVIGNY.

C. roretzi *Drasche*.  
アカホヤ 鯨波、下宿、(方言ヘツ)

C. michaelsoni *Oka*.  
ミケルホヤ (新稱) 佐渡 (丘博士ニヨル)

**Microcosmus** HELLER.

M. sp.  
本種ハ鯨波産ニシテ丘博士ハ新種ナルベシトシテ未確定中ノモノナリ

**Rhabdocynthia** HERDMAN.

K. pallida *Heller*.  
和名未定 鯨波

II. Molgulidae. ハナレホヤ科 (二點)

**Molgula** FORBES.

M. Xenophora *Oka*.  
本種ハ出雲崎ノ鱒場海底ヨリ得シモノニシテ丘博士ハ是ヲ一新種トシテ動物學彙報第八卷四五七頁ニ發表記述セラレタリ和名シロタマホヤ (新稱) ト定ム

**Megalodicopia** OKA.

M. hians *Oka*.  
本種ハ米國 Albatross 號汽船ガ佐渡沖海深二百尋ノ海底ヨリ採集セシ珍種ニシテ屬及種名共丘博士ニヨリテ考定セラレ動物學彙報第九卷三百九十九頁ニ記述セラレタルモノナリ

III. Styelidae. ステラホヤ科 (一點)

**Styela** SAVIGNY.

S. kroboja *Oka*.  
クロホヤ 鯨波

Echinoderma. 棘皮動物 (二十九點)

Echinoidea. 海膽類

Cidaroida. 星形ウニ類

I. Cidaridae. ホシガタウニ科 (一點)

**Cidaris** KLEIN.

C. tenuispinus *Yoshiwara*.  
フトコブウニ (新稱) 鯨波、筒石

Diadematoidea. ガンガゼ類

II. Temnopleuridae. ヒロミゾウニ科 (一點)

**Mespilia** AGASS.

M. levituberculatus *Yoshiwara*. (?)  
コシダカウニ 青海川、(棘ハ赤シ)

III. Echinometridae. ムラサキウニ科 (三點)

**Sphaerechinus** DES.

S. pulcherrimus *Ag.*  
バフンウニ 普通

**Strongylocentrotus** BRANDT.

S. depressus *A. Ag.*  
アカウニ 塔輪、(殻平ク、棘赤紫)

S. tuberculatus *Lamk.*  
ムラサキウニ 普通 (方言ハリ千本)

Clypeastoida. タコノマクラ類

IV. Clypeastridae. タコノマクラ科 (一點)

**Clypeaster** LAM.

C. japonicus *Död.*  
タコノマクラ 寺泊、番神岬 (殻)



Spatangoida. 心形ウニ類

V. Spatangidae. シンケイウニ科 (二點)

Metalia GRAY.

- M. maculosa Leske.  
オウガタアンプクチャガマ(新稱) 塔輪 (大風浪後殻ヲ拾ヘリ)
- M. sternalis Lamk. (?)  
ヒラガタアンプクチャガマ(新稱) 能生 (殻)

Stelleroidea. 星形類

Asteroidea. ヒトデ類

I. Porcellanasteridae. (一點)

Ctenodiscus MÜLLER. et TROSCHEL.

- C. crispatus (Retzius.)  
和名未定 佐渡 (方言イトマキ)

II. Astropectinidae. モミジガイ科 (二點)

Astropecten C. F. SCHULTZE.

- A. latespinosus Meissner.  
和名未定 普通 (方言コガタモミジガイ)
- A. ludwigi De Loriol.  
和名未定 普通 (方言オウガタモミジガイ)

III. Luidiidae. (一點)

Luidia E. FORBE.

- L. quinaria Von. Martens.  
和名未定 出雲崎 (言方ヒトデ)

IV. Pentagonasteridae. (一點)

Pseudarchaster SLADEN.

- P. pretiosus (Döderlein.)  
和名未定 能生 (方言イトマキ)

V. Asterinidae. イトマキヒトデ科 (二點)

Asterina G. D. NORDO.

- A. novae-zelandiae Perrier.  
和名未定 塔輪
- A. pectinifera (M. et T.)  
イトマキヒトデ 普通

VI. Linckiidae. (一點)

Nardoa J. E. GRAY.

- N. semiregularis (M. et T.)  
アカヒトデ 青海川  
(此他 Pycnopodia sp. ト思ハル、モノ能生ニテ採集セシガ五嶋博士ノ考定ヲ待ツ)

Ophiuroidea. クモヒトデ類

VII. Gorgonocephalidae. テズルモズル科 (一點)

Gorgonocephalus LEACH.

- G. caryi (Lyman.)  
オキノテズルモズル 下宿、出雲崎

VIII. Ophiolepididae. クモヒトデ科 (三點)

Ophioplocus LYMAN.

- O. japonicus Clark.  
クモヒトデ 青海川、(方言タコノマクラ)

Ophiothela VERRIL.

- O. sp.  
ニシキクモヒトデ 下宿 (海底ノ岩面) (小形赤色)

Holothuroidea. 沙嚙類

I. Synallactidae. (一點)

Synallactes JUDWIG.

S. nozawai Mitsukuri.

本種ハ Albatross 號ガ佐渡沖ニテ得シ一新種ニシテテ大學紀要二九卷第二編ニ記述アリ

II. Holothuriidae. オキナマコ科 (一點)

Holothuria L.

H. monacaria (Lesson.)

フジナマコ、オキナマコ 青海川

III. Stichopidae. ナマコ科 (二點)

Stichopus BRANDT.

S. japonicus Selenka.

ナマコ 普通

S. nigripunctatus Augustin.

オキナマコ 出雲崎 (七十尋)

IV. Molpadiidae. (一點)

Molpadia CUVIER.

M. infesta Ohshima.

動雜三十卷百九頁ニ大島博士ノ記述アリ

V. Cucumariidae. (三點)

Cucumaria BLAINVILLE.

C. albida (Brandt.)

大島博士ノ記述ニヨル

C. obunca Lampert.

同上

Psolus OKEN.

P. japonicus Östergren. (?)

和名未定

下宿 (百二十尋ノ礁ヨリ)

Crinoidea. 百合形類

I. Comatulidae. コマチ科 (一點)

Actinometra MÜLL.

A. japonica Müll.

ウミシダ

能生 (水産學校ノ報告ニヨル)

Mollusca. 軟體動物 (二百七十七點)

Cephalopoda. 頭脚類

Octopoda. 八脚類

I. Octopodidae. タコ科 (四點)

Octopus CUV.

O. ocellatus Gray.

イイダコ

普通

O. octopodia L.

マダコ

普通

O. punctatus Gabb.

ミツダコ

出雲崎、其他

O. sp.

(本種ハ方言オウタコト稱スルモノニシテ前種ト共ニ冬期市場ニ出ヅ脇谷氏ハ或ハ新種ナラント後日ノ調査ヲ待ツ)

II. Argonautidae. タコフネ科 (一點)

Argonauta L.

A. argo L.

アオイガイ (介殼ヨリ此名起ル) 杵崎鯨波 (北越弁謀ニ葵介佐渡ヨリ出ヅトアルハ本種ナルベシ)

(大正十一年十二月十五日柏崎裏濱ニ生態ノ儘多數打上ケラレタルコトアリ、普通タコフネト稱スレドモタコフネハ別種ニシテ本種ヨリ殼厚ク隆條少クシテ淡鼠色ナリ、方言タコガイ)

Decapodaidee. 十脚類

III. Loliginidae. ヤリイカ科 (五點)

**Loligo** LAMARCK.

- L. *Bleekeri* *Keferstein.*  
ヤリイカ 出雲崎 (脚長 3.2.4.1.)
- L. *edulis* *Hoyle.*  
ゴトウイカ 出雲崎 (3.4.2.1.)
- L. *Kobienis* *Hoyle.* (?)  
和名未定 出雲崎 (3.4.2.1.)
- L. *sumatrensis* *D'orbigny.*  
和名未定 出雲崎 (3.2.4.1.)

**Sepioteuthis** BRAININ.

- S. *lessoniana* *Fer. et D'orb.*  
アオリイカ 出雲崎 (方言ゾウリイカ) (三尺以上=達スルモノアリ)

IV. Sepiidae. コウイカ科 (四點)

**Sepia** L.

- S. *elliptica* *Hoyle.*  
ハリイカ 出雲崎
- S. *esculenta* *Hoyle.*  
マイカ 普通 (方言コウイカ)
- S. *kobienis* *Hoyle.* (?)  
和名未定 出雲崎
- S. *peterseni* *Appellöf.*  
アシナガイカ (新稱) 尼瀬其他 (方言カミナガイカ、カヤノミイカ)

V. Sepiolidae. ミミイカ科 (三點)

**Euprymna**

- E. *morsei* (*Verrill.*)  
ミミイカ 能生、其他 (方言ミミイカ)
- E. *similis* *Sasaki.* (?)  
和名未定 出雲崎

**Rossia** OWEN.

- R. *pacifica* *Berry.*  
アシナガミミイカ (新稱) 出雲崎 (普通ミミイカ)

VI. Onychoteuthidae. ツメイカ科 (一點)

**Onychoteuthis** LICHTENSTEIN.

- O. *banksii* *Leach.* (?)  
ツメイカ 出雲崎

VII. Enoploteuthidae. ホタルイカ科 (二點)

**Enoploteuthis** FER. et D'ORB.

- E. *chunii* *Ishikawa.*  
和名未定 出雲崎

**Watasenia** ISHIKAWA.

- W. *scintillans* (*Berry.*)  
ホタルイカ、マツイカ 西頸城 (發光性アルヲ以テ有名ナリ)  
本種ハ第五脚ノ先端ニ強キ發光器三アレドモ  
ホタルイカモドキニハ之ヲ欠クトモ云フ、

VIII. Ommastrephidae. スルメイカ科 (一點)

**Ommastrephes** D'ORB.

- O. *sloani pacificus* (*Steenstrup.*)  
スルメイカ、マイカ 普通

IX. Chiroteuthidae. ミズイカ科 (一點)

**Chiroteuthis** D'ORB.

- C. *imperator* *Chun.* (?)  
ミズイカ 下宿

X. Gonatidae. ドスイカ科 (一點)

**Gonatus** GRAY.

- G. *magister* *Berry.*  
ドスイカ 西頸城

Lamellibranchia. 瓣鰓類

Protobranchiata. 原鰓類

I. Nuculidae. キララカイ科 (三點)

Leda SCHM.

- L. *confusa* Hanley.  
ゲンロクソデカイ 鯨波

Nucula LAM.

- N. *mirabilis* Adams. et Reeve.  
オウキララカイ 石地、能生

Yoldia MOLLER.

- Y. *lanceolata* Sowb.?  
ウスカソキララ (新稱) 出雲崎 (魚類ノ胃ヨリ)

Filibarnchiata. 絲鰓類

II. Anomiidae. ナミマカシワ科 (一點)

Anomia L.

- A. *cytaeum* Gray.  
ナミマカシワ 鯨波

III. Arcidae. アカガイ科 (十三點)

Arca L.

- A. *krausii* Phil.  
ネジアサリ 寺泊
- A. *occellata* Rve.  
フネガイ 番神
- A. *stearnsii* Pils.  
ヒメエガイ、ハナエガイ 塔輪
- A. (*Barbatia*) *obtusa* Rve.  
カリガネエガイ 石地

- A. (*Scapharea*) *inflata* Rve.  
ババガイ、アカガイ 普通

- A. ,, *subcrenata* Lisch.  
サルボウ 寺泊 (介殻)

- A. ,, sp.  
和名未定 塔輪

Limopsis SASSI.

- L. *tajimana* Sowb.  
オウシラスナガイ 寺泊、能生

- L. *woodwardii* A. Ad.  
シラスナガイ 寺泊

Pectunculus LAM. (*Glycimeris* *Dacosta*.)

- P. *albo-lineatus* Lisch.  
シロスジベンケイガイ (新稱) 石地

- P. *rotundus* Dkr.  
ベニグリ 能生

- P. *vestitus* Dkr.  
タマキガイ、モンズリ 寺泊

- P. *yessoensis* Sowb.  
ベンケイガイ 下宿 (鱈場)(介殻ハ普通ニ拾ヒ得ヘシ) 方言  
タコトリガイ

IV. Mytilidae. イガイ科 (八點)

Lithophaga BOLTEN.

- L. *nasuta* Phil.  
シギノハシ、ヒミズ 出雲崎 (カキノ殻中ヨリ)

Modiola LAM.

- M. *barbata* Lam.  
ヒバリガイ 能生 (水産學校ノ報告ニヨル)

Modiolaria BECK. (*Musculus* *Bolten*.)

- M. *Cumingeana* Dkr.  
タマエガイ 下宿 (カキノ殻中ヨリ)

Mytilus L.

- M. *crassitestatus* Lisch.  
イガイ 寺泊

- M. dunkeri Rve.  
カラスイガイ 寺泊
- M. grayanus Dkr.  
エゾイガイ 普通 (方言イガイ) 食用トス
- M. hirsutus Lam.  
ケガイ 能生
- Septifer RECLUZ.**
- S. virgatus Wieg.  
ムラサキインコ 青海川、其他普通

**Pseudobranchiata. 擬鰓類**

**V. Pteridae. ウグイスカイ科 (一點)**

**Meleagrina LAM. (Pinctada Bolten.)**

- M. martensii Dkr.  
アコヤガイ、シンジュガイ 下宿

**VI. Pinnidae. タイラギ科 (一點)**

**Pinna L.**

- P. japonica (Hanley) Rve.  
タイラギ 鯨波 (方言エボウシガイ、エビスガイ)

**VII. Ostraeidae. カキ科 (四點)**

**Ostraea L.**

- O. cucullata Born. (?)  
カキ 下宿
- O. gigas Thunb.  
ナガガキ、エゾガキ 間瀬、出雲崎 (方言ヒラカキ)
- O. spinosa Quoy.  
ケガキ 塔輪 (一殻ハ全面岩ニ固着シ他殻上ニ棘アリ)
- O. sp. (japonensis Wakiya?)  
コロビカキ、(ナツカキ) 筒石、下宿

**VIII. Pectenidae. ホタテカイ科 (四點)**

**Chlamys BOLTEN.**

- C. irregularis Sowb.  
ナデシコガイ 普通
- C. laetus Gould.  
アズマニシキ 粟生島

**Vola KLEIN.**

- V. laqueata Sowb.  
イタヤガイ 普通
- V. punctulata Dkr.  
ハナイタヤ 塔輪

**IX. Spondylidae. ウミギク科 (三點)**

**Spondylus L.**

- S. cruentus Lisch.  
チリボタン 香神
- S. ducalis Chemn.  
メンガイ 能生 (水産學校ノ報告)
- S. sinensis Sowb.  
ウミギク 香神

**X. Limidae. ミノガイ科 (二點)**

**Lima BRUG.**

- L. goliath Sowb.  
オウハネガイ、オウミノガイ 石地、笠島、寺泊
- L. smithi Sowb.  
スミスミノガイ (新稱) 笠島

**Eulamellibranchiata. 眞瓣鰓類**

**XI. Carditidae. トマヤカイ科 (一點)**

**Cardita BRUG.**

C. *cumingiana* Dkr.  
トマヤガイ 鯨波、香神

XII. Lucinidae. マルチジミカイ科 (四點)

Codakia SCOPOLI.

C. *bella* Conrad.  
ヒメツキガイ 鯨波

C. *bella delicatula* Pils.  
ウミアサ 石地

Diplodonta BROWN.

D. *Mysia* Leach.  
ヤエウメ 石地

D. *semiaspera* Phil. ?  
シオガマ 下宿

XIII. Cyrenidae. シジミ科 (六點)

Corbicula MUHLF. (此類ヲ方言チジミガイ、シジミガイ)

C. *awajiensis* Pils.  
アワジシジミ 西頸城、其他澁海川(?)

C. *japonica* Prime.  
ヤマトシジミ 寺泊(介殻)

C. *leana* Prime.  
マシジミ 阿賀野川

C. *nipponensis* Pils.  
ニホンシジミ 新潟、(川口)

C. *nipponensis delicata* Pils.  
ヒメニホンシジミ 福島湯、阿賀野川

C. *sadoensis* Pils.  
サドシジミ 國府川(佐渡)

XIV. Unionidae. カラスガイ科 (八點)

Anodonta CUVIER. (此類ヲ方言タンガイ、ババガイ、アワカイ)

A. *japonica* Marts.  
タガイ 川崎(古志)水田(齒ナシ)

A. *lauta* Marts.  
ヌマガイ 長岡、西蒲原

A. *woodiana* Lea.  
ドブガイ 長岡(中學ノ堀)(袖アリ齒ナシ)

Cristaria SCHUM.

C. *plicata* Leach.  
カラスガイ、タンカイ 赤塚湯(西蒲)(一條ノ齒アリ)

Margaritana SCHUM.

M. *margaritifera* L.  
カワシンジュカイ 阿賀野川(岩川友太郎氏ニヨル)

Nodularia CONRAD. (此類方言ホツガイ)

N. *douglasiae nipponensis* Mart.  
イシカイ 中澤村田溝(古志)鳥屋野湯(中蒲)

N. *japonensis* Lea.  
マツカサガイ、シジラガイ 中澤村田溝(古志)

N. *japonensis jokohamensis* Thering.  
ヨコハママツカサ(新稱) 中澤村田溝、鎧湯(西蒲)

XV. Tellinacea. ベニカイ科 (八點)

Macoma LEACH.

M. *incongrua* Marts. (?)  
ヒメシラトリガイ 塔輪

M. *nasuta* Conrad.  
シラトリガイ 石地

M. *praetexta* Mast.  
オウモモノハナ 鯨波

Tellina L.

T. *gratiosa* (Bömer) Desh. (?)  
シボリザクラ 塔輪

T. *iridella* Mart.  
シボリモモ 鯨波(桃色薄介)

T. *nitidula* Dkr. (?)  
サクラカイ 鯨波

T. *vulsella consanguinea* Sowb.  
ベニガイ 直江津(?)

T. sp. 石地  
岩川氏ハ新種ナルベシト云ハレシモ種名未定

XVI. Donacidae. ナミコカイ科 (一點)

Donax L.

D. praximus *Bertin.*  
フジノハナガイ 越前濱 (西蒲) 渚砂中ニ群棲ス

XVII. Mactrinae. ウバカイ科 (三點)

Mactra L.

M. sachalinensis *Schrenck.*  
ウバガイ、ホッキガイ 寺泊 (介殼)

M. spectabilis *Lisch.*  
アリソガイ 五十嵐濱 (西蒲)

M. sulcataria *Desh.*  
バカガイ 石地、眞野 (佐渡)

XVIII. Lutralinae. カモジカイ科 (一點)

Lutralia LAM.

L. maxima *Jonas.*  
オウトリガイ 五十嵐濱

XIX. Veneridae. ハマグリ科 (十一點)

Cytherea LAM.

C. (Meretrex) meretrix *L.*  
ハマグリ 角田濱 (西蒲) (大形ノモノ産ス)

C. pacifica *Dillw.*  
マツヤマワスレ 野積

Dosinia SCOPOLI.

D. japonica *Rve.*  
カガミガイ 石地、鯨波

D. troscheli *Lisch.*  
オウカガミガイ (新稱) 五十嵐濱

Sinetta LINK.

S. excavata *Hanley.*  
ワスレガイ 能生

Tapes MUHLF.

T. philippinarum *Ads. et. Rve.*  
アサリ 石地

T. schnellianus *Dkr.*  
オウスダレガイ 下宿

T. variegatus *Hanley.*  
ヒメアサリ 寺泊

T. euglyptus *Phil.*  
スダレガイ 笠島

Venus L.

V. (Chione) jodoensis *Lisch.*  
オニアサリ 郷津 (中頸)

V. (Gomphina) melanaegis *Römer.*  
コタマガイ 普通 (方言アサリ、ハマグリ)

XX. Venerupidae. セミアサリ科 (二點)

Petricola LAM.

P. aequistriatus *Sowb.*  
コクシケガイ (新稱) 寺泊、石地 (小櫛毛貝)

Venerupis LAM.

V. irus (*L.*)  
マツカゼ 石地、塔輪

XXI. Cardiidae. ザルガイ科 (三點)

Cardium L.

C. californiensis *Desh.*  
エゾイシカケガイ 寺泊 (?)

C. (Liocardium) hungerfordi undatopictum *Pils.*  
マダラチゴトリガイ 鯨波

C. notabilis *Sowb.*  
ウバトリガイ 能生

XXII. Chamidae. インコガイ科 (四點)

Chama L.

- C. dunkeri Lisch.  
サルノカシラ 石地
- C. imbricata Brod.  
シロインコ 石地
- C. retroversa Lisch. (?)  
サカガシラ 寺泊 (?)
- C. semipurpurata Lisch.  
キクザル 石地

XXIII. Myidae. オウノカイ科 (一點)

Corbula BRUG.

- C. erythron Lam.  
クチベニ 石地

XXIV. Solenidae. マテガイ科 (二點)

Macha OKEN.

- M. (Solecurtus) divericata Lisch.  
キヌタアゲマキ 粟生嶋

Solen L.

- S. gouldii Conrad.  
マテガイ 佐渡 (倉用) (カミソリガイ)

XXV. Gastrochaenidae. ツクエガイ科 (一點)

Gastrochaena SPENG.

- G. grandis Desh.  
ツクエガイ 下宿 (カキノ殻中ヨリ)

XXVI. Pholadidae. ウミタケ科 (二點)

Pholas L.

- P. fragilis Sowb. (?)  
カモメガイ 能生

- P. manilensis inornatus Pils.

ニオガイ

寺泊 (頁岩中ヨリ)

XXVII. Teredinidae. フナクイムシ科 (一點)

Teredo L.

- T. japonica Clessin.

フナクイムシ

普通 (船材等ヲ害ス)

XXVIII. Anatinidae. オキナガイ科 (一點)

Entodesma PHIL.

- E. navicula Ad. et Rve.

ウキフネ

鯨波 (カキノ殻中ヨリ得シ事モアリシカトモ覺ユ)

- E. truncatissima Pils.

キリカタウキフネ (新稱)

石地

Gastropoda. 腹足類

Pulmonata. 有肺類

I. Succinidae. オカモノアラガイ科 (二點)

Succinea DRAPARNAUD.

- S. hirasei Pils.

ナガオカモノアラガイ

柏崎 (螺塔高、殻口狭)

- S. lauta Gld.

オカモノアラガイ

柏崎 (螺塔低、殻口廣)

II. Helicidae. カタツムリ科 (十點)

Eulota HARTM.

- E. pannosa awashimanus P. et H.

アオシマケマイマイ

粟生嶋

- E. peliomphala Pfr.

ミスヂマイマイ

普通 (方言ダイロ)



- E. *quaesita* *Desh.*  
ヒダリマキマイマイ 普通(殻左巻)(方言ダイロ)
- E. *sieboldiana* *Pfr.*  
ウスカツマイマイ 長岡、柏崎
- E. *similaris* *Fer.*  
オナジマイマイ 相川(佐渡)(薄殻)
- E. *vulgivaga* *Schm. et Bttg.*  
オウケマイマイ 青海川、佐渡、新道(刈羽)

**Ganesella** BLANFORD.

- G. *japonica* *Pfr.*  
ニホンマイマイ 鉢伏山(古志)
- G. *myomphala* *Marts.*  
コベソマイマイ 青海川(中頸)

**Helicina** LAM. (Helicinidae.)

- H. *japonica* *A. Ad.*  
ヤマキサゴ 青海川社地
- H. *japonica echigoensis* *Pils.*  
エチゴヤマキサゴ 青海(西頸)

III. **Truncatellidae.** クビキレガイ科(一點)

**Blandfordia** AD.

- B. *japonica* *A. Ad.*  
サドオカマメタニシ 佐渡(平瀬與一郎氏ニヨル)

IV. **Assimineidae.** カワサンショウカイ科(一點)

**Assiminea** FLEMING.

- A. *japonica* *Marts.*  
カワサンショウガイ 笠嶋(突堤ノ間ノ小貝)

V. **Clausilliidae.** キセルガイ科(四點)

**Clausilia** DRAP.

- C. *japonica* *Crosse.*  
ナミキセル 森町(南蒲)

- C. *perstriatus* *Pils.*  
スジナミキセル 熊野権現(岩川氏目録ニヨル)
- C. *sericina* *mllddf.*  
ナガキセル 青海(西頸)
- C. *tou* *Bttg.*  
ナミコキセル (?)

VI. **Enidae.** キセルモドキ科(一點)

**Ena** LEACH.

- E. *andersoniana echigoensis* *P. et H.*  
エチゴキセルモドキ 妙高山麓、(岩川氏目録ニヨル)

VII. **Onchidiidae.** イソアワモチ科(一點)

**Onchidium** F. BUCHANNAN.

- O. *verruculatum* *Cuv.*  
イソアワモチ 出雲崎(海藻間)

VIII. **Limacidae.** ナメクジ科(三點)

**Limax** L.

- L. sp.  
コウラナメクジ 川西(古志) 其他(幼苗ヲ害ス)

**Philomycus** RAFINESQUE.

- P. *bilineatus* (*Benson*).  
ナメクジ 普通(方言ナメクジ、ナメクジラ)
- P. sp.  
ヤマナメクジ 山地普通

IX. **Lymnaeidae.** モノアラカイ科(三點)

**Lymnaea** LAM. (Drap.) (=Limnaea.)

- L. *japonica* *Jay.*  
モノアラガイ 福嶋江、川崎水田(古志)
- L. *minor* *Bens.*  
ヒメモノアラガイ(新稱) 市振(西頸)

**Planorbis** GUETTARD.

P. compressus japonicus *Marts.*  
ヒラマキミヅマイマイ

月不見池 (西頸)

X. Siphonariidae. **キクノハナカイ科** (二點)

**Siphonaria** Sow.

S. cochleariformis *Ree.*  
カラマツカイ

鯨波

S. sirius *Pils.*  
キクノハナカイ

鯨波

XI. Ancyliidae. **カワコザラ科** (一點)

**Ancylus** GESFFROY.

A. baconii *Boary.*  
カワコザラ

湯町池 (ジュンサイノ葉ヨリ)

Opisthobranchia. **後鰓類**

XII. Aplysiidae. **アメフラシ科** (一點)

**Tethys** L.

T. japonica *Sow.*  
アメフラシ

普通 (海蘇間) (觸ルレバ紫液ヲ出ス)

XIII. Dorididae. **ウミウシ科** (三點)

**Chromodoris** ALD. et HANC.

C. marenzalleri *Bgh.*  
アオウミウシ

鯨波

**Doris** L.

D. japonica *Bgh.*  
ウミウシ

青海川

**Platydoris** BERGH.

P. speciosa *Abr.*  
クモガタウミウシ

青海川

XIV. Actaeonidae. **シイノミカイ科** (一點)

**Actaeon** MONTFORT.

A. sieboldii *Reeve.*  
オウシイノミカイ

鯨波

Pectinibranchia. **櫛鰓類**

XV. Muricidae. **ホネカイ科** (十三點)

**Murex** L.

M. emarginatus *Sow.*  
イツバシヨウ

岩船

M. endermonis *E. A. Smith.*  
エゾヨウラク

寺泊

M. falcatus *Sow.*  
ヨウラクカイ

鯨波 (方言アミキリカイ)

M. falcatus aduncus *Sow.*  
イセヨウラク

鯨波

M. japonicus *Dkr.*  
オウヨウラク

野積

M. ternispina *Lam.* (?)  
アクキガイ、アッキガイ

能生 (幼貝)

**Purpura** BRUG.

P. mancinella L.  
キナレイシ

笠島

P. tumulosa *Ree.*  
レイシ

普通 (食用コ供スル地方アレドモ辛味アリ)

P. tumulosa problematica *Baker.*  
イボニシ

普通 (疣小形ニシテ黒シ)

**Rapana** SCHUM.

R. bezoar *L.*  
アカムシ 寺泊 (卵囊ハ長刀酸漿)

**Ricinura** LAM.

R. morus borealis *Pils.*  
エツレイシダマシ (新稱) 笠島

**Trophon** MONTFORT.

T. clathratus *L.*  
ツノオロイレ 筒石、能生

**Urosalpinx** STIMP.

U. birileffi *Lisch.*  
カゴメガイ 石地

XVI. Tritonidae. **ホラカイ科** (二點)

**Ranella** LAM.

R. pulchra *Gray.* (*Biplex perca* PERR.)  
マツカワガイ 寺泊

**Triton** MONTF.

T. cancellatus *Lam.*  
アヤボラ 鯨波

XVII. Fusidae. **ナガニシ科** (一點)

**Fusinus** RAFINESQUE.

F. perplexus *A. Adams.*  
ナガニシ (水管溝長シ) 出雲崎 (卵囊ハ海酸漿ト稱ス)

XVIII. Buccinidae. **エッチュウバイ科** (十三點)

**Buccinam** L.

B. striatissimum. *Sow.*  
エッチュウバイ 寺泊、能生

**Cantharus** BOLT.

C. tumosus subrubiginosus *Smith.*  
コホラダマシ 粟生嶋

C. submenkeana *Pils.*  
ゴマフホラダマシ 寺泊、石地

**Eburna** LAM.

E. japonica *Rve.*  
バイ 普通

**Euthria** GRAY.

E. plumbea *Phil.*  
イソニナ、イソニナ 親不知

**Hemifusus** SWAINS.

H. ternatanus *Gmel.*  
テングニシ 出雲崎 (方言エゴガイ、ニシガイ)  
(表皮有毛、卵囊ヲ軍配酸漿ト云フ)

**Neptunea** BOLT.

N. despecta *L.*  
エソボラ 西頸城

N. intersculptus *Sow.*  
エソボラモドキ 能生

**Siphonalia** A. ADAMS.

S. cassidariaeformis *Rve.*  
ミクリカイ、ヤナギノイト 鯨波

S. filosa *A. Adam.*  
ナガミクリガイ 能生 (水産學校ノ報告ニヨル)

S. fusoides longirostris *Dkr.*  
トウイト 粟生島

S. spadicea *Rve.*  
マユツクリ 鯨波 (深海産)

**Volutharpa** FISCHER.

V. ampullacea *Midd.*  
モスンガイ 鯨波

XIX. Nassidae. **ムシロカイ科** (五點)

**Nassa** LAM.

N. acutidentata *Smith.*  
ヒメムシロ 越後 (岩川氏目録ニヨル)

- N. *fuscolineata* *Smith.*  
クロスヂムシロ 鯨波
- N. *glans suturalis* *Lam.*  
イボキンシバイ 鯨波
- N. *hypolia* *Pils.*  
アオモリムシロ 鯨波
- N. *livescens* *Phil.*  
ムシロガイ 寺泊築港石垣間
- N. *semiplicata hiradoensis* *Pils.*  
ウネムシロ 出雲崎

XX. Volutidae. ヒタチオビ科 (三點)

*Voluta* L.

- V. *megaspira* *Sow.*  
ヒタチオビ 筒石、笠嶋
- V. *megaspira prevostiana* *Crosse.*  
オウヒタチオビ 出雲崎  
深キ蟹場ヨリ得シモノニシテ蓋シ珍種ナルベシ
- V. *rupestris* *Gmel.*  
イトマキヒタチオビ 筒石

XXI. Mitridae. フデカイ科 (二點)

*Mitra* LAM.

- M. *hizenensis* *Pils.*  
ヒビンヤタテ 石地
- M. *hirasei* *Pils.*  
ベニフデ 柏崎

XXII. Marginellidae. ザクロカイ科 (一點)

*Erato* RISSO.

- E. *callosa* *Ad. et Rve.*  
ザクロガイ 塔輪

XXIII. Olividae. マクラカイ科 (二點)

*Oliva* BRUG.

- O. *mustellina* *Lam.*  
マクラガイ 椎谷坂下 (羽前海岸多シ) 茶色地、

*Olivella* SWAIN.

- O. *lepta* *Duclos.*  
ムシボタル 塔輪

XXIV. Columbelloidea. フトコロカイ科 (四點)

*Columbella* LAM.

- C. *dunkeri* *Tryon.*  
ムギガイ 寺泊
- C. *misera* *Sow.*  
ボサツガイ 寺泊、郷津
- C. *pardalina subcibraria* *Pils.*  
ヒメマツムシ 鯨波、石地
- C. *versicolor* *Sow.*  
フトコロガイ 能生

XXV. Cancellariidae. コロモカイ科 (一點)

*Cancellaria* LAM.

- C. *spengleriana* *Desh.*  
コロモカイ 粟生島

XXVI. Pleurotomidae. クダマキカイ科 (三點)

*Drilla* GRAY.

- D. *japonica* *Lisch.*  
オハグロシャゲク 鯨波
- D. *jeffreysii* *E. A. Smith.*  
シャゲク、モミジホラ 野積

*Pleurotoma* LAM.

- P. *marmorata* *Lam.*  
マドラクダマキ 鯨波

XXVII. Strombidae. ソデカイ科 (一點)

**Strombus** L.

- S. japonicus *Rve.*  
シドロ、ホウオウガイ 野嶺、鯨波

XXVIII. Cypraeidae. タカラカイ科 (二點)

**Cypraea** L.

- C. caput-serpentis *L.*  
ハナマルエキ 野嶺
- C. macula *Adams.*  
メダカラガイ、ヒメホシタカラ 椎谷、寺泊

XXIX. Cassididae. トウカムリ科 (一點)

**Cassis** LAM.

- C. strigata *Gmel.*  
カズラカイ、スジダイコ 寺泊

XXX. Dollidae. ウズラカイ科 (二點)

**Dolium** L. (=Tonna *Brunnich.*)

- D. luteostoma *Kust.*  
ヤツシロガイ 寺泊、青海川、(方言フタナシガイ)
- D. Zonatum *Green.*  
スジウズラ、ホテイガイ 笠島

XXXI. Naticidae. タマガイ科 (二點)

**Natica** LAM.

- N. ampla *Phil.* (*Polinices didyma Bolten.*)  
ツメタガイ 普通 (方言ツベタガイ)
- N. macrochiensis livida *Pfeif.*  
ホウシュノタマ 寺泊 (産地=疑ヲ存ス)

XXXII. Calyptraeidae. フネカイ科 (二點)

**Amalthea** SCHUM.

- A. conica *Schum.*  
キクスズメ 尼瀬、青海川、(アソビノ介殻ヨリ)

**Crepidula** LAM.

- C. aculeata *Gmel.*  
クルスカイ、アソフネ 寺泊、石地

XXXIII. Scalidae. イトカケガイ科 (二點)

**Scala** LAM.

- S. lamellosa *Lam.*  
ネジガイ 塔輪
- S. pseud-scalaris *Brocchi.*  
イトカケガイ 鯨波

XXXIV. Vermetidae. ヘビガイ科 (一點)

**Vermetus** ADANSON.

- V. imbricatus *Dkr.*  
オウヘビガイ、ハマカツラ 普通 (方言ダイロカイ)

XXXV. Pyramidellidae. クチキレカイ科 (一點)

**Pyramidella** LAM.

- P. eximia *Lisch.*  
ハナシクチキレ 寺泊、粟生島

XXXVI. Littorinidae. タマキビ科 (二點)

**Litorina** MENKE.

- L. sitchana *Phil.*  
タマキビ 普通 (岩上=多シ)

**Tectarius** VAL.

- T. granularis *Gray.*  
アラレタマキビ 普通

XXXVII. Melaniidae. カワニナ科 (四點)

**Thiara** HÜHLF. (=Melania.)

- T. *libertina* Gould.  
カワニナ 普通 (方言ビンロウジ、カンニョウボ)  
(蟹女房ノ意カ) (夜尿症ニ効アリト云フ)
- T. *libertina gigas* Pils. et Hirase.  
オウカワニナ (新稱) 鯨波
- T. *libertina plicosa* Marts.  
ホソスジカワニナ 石地
- T. *reiniana* Brot.  
カゴメカワニナ、チリメンカワニナ 西蒲原 (鯉湯)

XXXVIII. Cerithiidae. カニモリカイ科 (五點)

**Cerithium** BRUG.

- C. *attenuatum* Phil.  
カニモリカイ、ゴウナ 普通
- C. *kobelti* Dkr.  
コベルトカニモリ 石地
- C. *vulgatum* Brug.  
オニゴウナ 寺泊

**Potamides** BRONG.

- P. *cumingii* Cross.  
ホソウミニナ 岩船
- P. *multiformis* Lisch.  
ウミニナ 岩船

XXXIX. Viviparidae. タニシ科 (三點)

**Viviparas** MONTF.

- V. *japonicus* Mart.  
オウタニシ 鯉湯 (西蒲)
- V. *japonicus* Iwakawa et Pils.  
カクタニシ 普通 (方言ツブ、タニシ)
- V. *malleatus* Rve.  
マルタニシ 普通 (方言ツブ、タニシ)

XL. Rissoidae. チャウジカイ科 (一點)

**Rissoina** D'ORB.

- R. *rex* Pils.  
チャウジガイ 鯨波

Scutibranchia. 楯鰓目

XLI. Neritidae. アマカイ科 (一點)

**Neritina** LAM.

- N. *crepidularia* Lam.  
ヒロクチカノコガイ 寺泊

XLII. Turbinidae. サザエ科 (四點)

**Astraliium** LINK.

- A. *haematragus* Menke.  
ウラウズガイ 鯨波

**Turbo** L.

- T. *argyrostomus* L.  
チョウセンサザエ 出雲崎
- T. *cornutus* Gmel.  
サザエ 普通 (方言サンザエ)
- T. *coronatus* Gmel.  
スガイ 普通 (方言メクラツブ)

XLIII. Trochidae. バテイラ科 (十二點)

**Calliostoma** SWAIN.

- C. *sowerbyi* Pils.  
トウダカエビス 塔輪 (方言トウジンガサ)

**Cantharidus** MONTFORT.

- C. *bisbalteatus* Pils.  
シリプトチグサ 栗生島

**Chlarostoma SWAIN.** (此類ヲ方言ツブ、ツブガイト云ヒ食用トス)

- C. argyrostoma *Gmel.*  
クボガイ 普通
- C. argyrostoma basiliratum *Pils.* (青海川産)
- C. argyrostoma distinguanda *Dkr.* ( „ )  
此二種ハ保存スヘキ種ナルヤ疑ハシ
- C. nigerrima *Gmel.*  
ヒメクボカイ 普通
- C. rugata *Gould.*  
和名未定 鯨波
- C. rustica *Gmel.*  
コシダカザンガラ 普通

**Gibbula RISSO.**

- G. eucosmia *Pils.*  
クチベニチグサ 下宿

**Monodonta LAM.**

- M. labio *L.*  
イシダタミ 普通 (石疊狀)
- M. neritioides *Phil.*  
クロツゲカイ 鯨波、青海川 (螺層平滑ナルモノ)
- M. suavis *Phil.*  
メクラカイ 佐渡、能生

**Umbonium LINK.**

- U. costatum *Val.*  
キサゴ 鯨波 (方言キサゴ)
- U. giganteum *Lesson.*  
ダンベイキサゴ 寺泊

**XLIV. Stomatellidae. アシヤカイ科 (一點)**

**Stomatella LAM.**

- S. lyrata *Pils.*  
アシヤカイ 石地、鯨波

**XLV. Haliotidae. アワビ科 (三點)**

**Haliotis L.**

- H. gigantea *Gmel.*  
アワビ 普通
- H. gigantea kamtschatkana *Jonas.*  
エゾアワビ (新稱) 佐渡、粟生島
- H. gigantea mekai *Kishinoue.*  
メガイ 佐渡

**XLVI. Acmaeidae. アオカイ科 (七點)**

**Acmaea ESCH.**

- A. concinna *Lisch.*  
コウダカアオガイ 青海川
- A. dorsuosa *Gould.*  
カモガイ 番神、鯨波
- A. heroldi *Dkr.*  
コカモガイ 鯨波
- A. pelta *Esch.*  
シロガイ 鯨波
- A. saccharina *L.* (Patelloida.)  
ウノアシ 寺泊、鯨波 (放射條アリ蹼足狀ヲナス)
- A. schrenckii *Lisch.*  
アオカイ 郷津
- A. sp.  
鯨波  
岩川氏ハ本種ヲ以テ新種ナルベシトセラル

**XLVII. Patellidae. ヨメガカサ科 (五點)**

**Patella L.**

- P. amussitatus *Rve.*  
ベッコウガイ 寺泊、鯨波
- P. pallidus *Gould.*  
ユキノカサ 岩船
- P. stearnsii *Pils.*  
アミガサカイ 寺泊

- P. *stellaeformis* Rve.      塔輪  
     ツタノハ
- P. *toreuma* Rve.      普通 (岩上ニ多シ)  
     ヨメガカサ

**Amphineura. 雙經類**

**Placophora. 有板類**

I. **Cryptoconchidae. ケハダヒザラカイ科 (一點)**

**Acanthochites** RISSO.

- A. *defilippii* Tap-Car.      鯨波  
     ケハダヒザラガイ

II. **Chitonidae. ヒザラカイ科 (一點)**

**Liolophura** PILS.

- L. *japonica* Lischke.      普通  
     ヒザラガイ (アイガセ)

III. **Mopaliidae. ババカイ科 (一點)**

**Placiphorella** DALL.

- P. sp.      塔輪 (方言ババガイ)  
     和名未定

以上記載ノモノハ本縣海岸地方ニテ拾ヒ集メシ介殻ヲ分類セシモノナレバ本縣内ニ果シテ棲息スルヤ否ヤ疑ヲ容ルベキモノ少カラズ、而シテ以下ノ數種ハ標本不完全等ニシテ種名ノ確定シ得ザルモノトス

- Barlecia* sp. ?      塔輪 (海藻ニ着キシ小貝)  
*Metis* sp. ?      寺泊、出雲崎ノ間  
*Metis* sp. ?      塔輪  
*Glycimeris* sp. ?      寺泊  
*Cuspidaria* sp. ?      能生

**Arthropoda. 節足動物**

**Tracheata. 有氣管類**

I. **Arachnoida. 蛛形類**

**Pseudoscorpionida. 擬蠍類**

I. **Cheliferidae. アトジサリ科 (一點)**

**Chelifer** GEOFFR.

- C. *canceroides* L.      普通 (本箱等)  
     アトジサリ

**Phalangida. 盲蛛類**

II. **Phalangiidae. メクラクモ科 (二點)**

**Oligolophus** K. KOCH.

- O. *validus* Kishida.      山地普通 (方言アシナガグモ)  
     コハザトウムシ
- O. sp. ?      米山 (珍種ナルガ如シ未ダ確定セズ)

*Opilio decoratus* L. KOCH (八海山産) *Psathyraopus tennipes* L. KOCH (鋸山産)  
 アレド再調ヲ要ス

**Araneida. 蜘蛛類 (百廿四點)**

I. **Atypidae. ジクモ科 (一點)**

**Atypus** LATR.

- A. *Karschi* W. Dönitz.      各地普通 (塔等ノ地面ニ接スル所ニ管巢ヲ作ル) (方言ツチクモ)  
     ジクモ



II. Uloboridae. ウズクモ科 (一點)

**Uloborus** LATR.

U. varians *Bös. et Str.*

シロウズマキ

長岡、柏崎屋内普通

III. Scytodidae. ヤマシロクモ科 (一點)

**Scytodes** LATR.

S. thracica *Latr.*

ユカタヤマシログモ

柏崎

IV. Gnaphosidae. メキリクモ科 (四點)

**Drassus** WALCKENAER.

D. depilosus *Dön. et Str.*

ジナツメクモ

宮地 (古志)

**Gnaphosa** LATR.

G. nakamurai *Kishida.*

本種ハ柏崎ニテ得タル一新種ニシテ岸田氏(久吉)ニヨリテ和名ヲ中村メキリクモト定メラル

**Talanites** SIMON.

T. sp.

?

長岡 (珍種ナルガ如シ)

**Zelotes** GISTL.

Z. nakamurai *Kishida.*

本種ハ柏崎朝顔鉢ノ下ヨリ得シ一新種ニシテ岸田氏ニヨリテ和名ヲ中村ケブリクモト定メラル

V. Pholcidae. ユウレイクモ科 (一點)

**Pholcus** WALCKENAER.

P. crypticolens *Bös. et Str.*

ユウレイグモ

普通 (屋内) (方言アシナガグモ)

VI. Theridiidae. ヒメクモ科 (五點)

**Ariamnes** THORELL.

A. cylindrogaster *Simon.*

オナガグモ

宮地、劔野 (腹細長)

**Erigone** AUDOUIN.

E. hua *Dön. et Str.*

富島 (古志)

**Lithyphantes** THORELL.

L. dubius *Bös. et Str.*

ヌサクモ

米山

**Theridion** WALCKENAER.

T. japonicum *Bös. et Str.*

ヤマトヒメクモ

悠久山石燈籠

T. tepidariorum *L. Koch.*

オウヒメクモ

長岡、柏崎 (屋内ニ多シ)

VII. Linyphiidae. サラクモ科 (六點)

**Linyphia** LATR.

L. albolimbata *Karsch.*

アランコクモ

長岡屋内

L. elliptici lacunata *Kishida.*

タマアランコクモ

長岡屋内

L. exornata *L. Koch.*

中村サラクモ (岸田氏)

長岡屋内

L. sagana *Dön. et Str.*

中村クモ (岸田氏)

長岡椽前

L. yunohamensis *Bös. et Str.*

キミタチクモ

福山峠 (北魚) 淺草岳、好高山

**Microneta** MENGE.

M. japonica *Kishida.*

和名未定

栖吉

VIII. Argiopidae. コガネクモ科 (三十點)

Araneus L.

- A. *adianta* Walck. subsp. *japonicola* St.  
コシラグモ 六十里越一ツ松澤
- A. *cornutus* Clerck.  
中村オニクモ (岸田氏) 東片貝山、鉢伏山、劔野山
- A. *lithyphantiformis* Kishida.  
本種ハ長岡停車場ノアリツザヨリ得シ一新種ニシテ岸田氏ニヨリ和名ヲマサカタオニクモト定メラル
- A. *mitificus* Simon.  
ビジョオニクモ 大洲 (刈羽)
- A. *scylloides* Bös. et Str.  
サツマノミダマシ 劔野、悠久山、萱峠
- A. *scyllus* F. Karsch.  
ヤマシロオニクモ 見玉 (中魚) 悠久山、長岡
- A. *Theisi* Str.  
テイスノオニクモ 長岡屋内
- A. *ventricosus* L. Koch.  
オニクモ 普通 (擔前ニ巢ヲ作ル大形種) (方言ヤマクモ、カニクモ、オニクモ)

Argiope AUDOUIN.

- A. *amoena* L. Koch.  
コガネクモ 劔野、長岡 (方言サンバソウクモ)
- A. *brünnichi* Scopoli.  
フナオカコガネクモ 劔野、長岡 (是ヲモサンバソウクモト呼ブモノアレドモ誤ナルベシ)
- B. *maja* Bös. et Str.  
ヨコハマコガネグモ 八海山

Cyclosa MENGE.

- C. *atrata* Bös. et Str.  
カラスクモ 萱峠 (古志)
- C. *8-tuberculata* Karsch.  
ゴミクモ 劔野、宮地山 (巢ノ中部ニ蘆ヲ集メテ隠ル)

Cyrtarachne SIMON.

- C. *bufo* Bös. et Str.  
トリノフンダマシ 極樂寺山 (大洲) 本縣ニ産スルモノノ中ニテ毒ノ最モ強キモノナルベシ

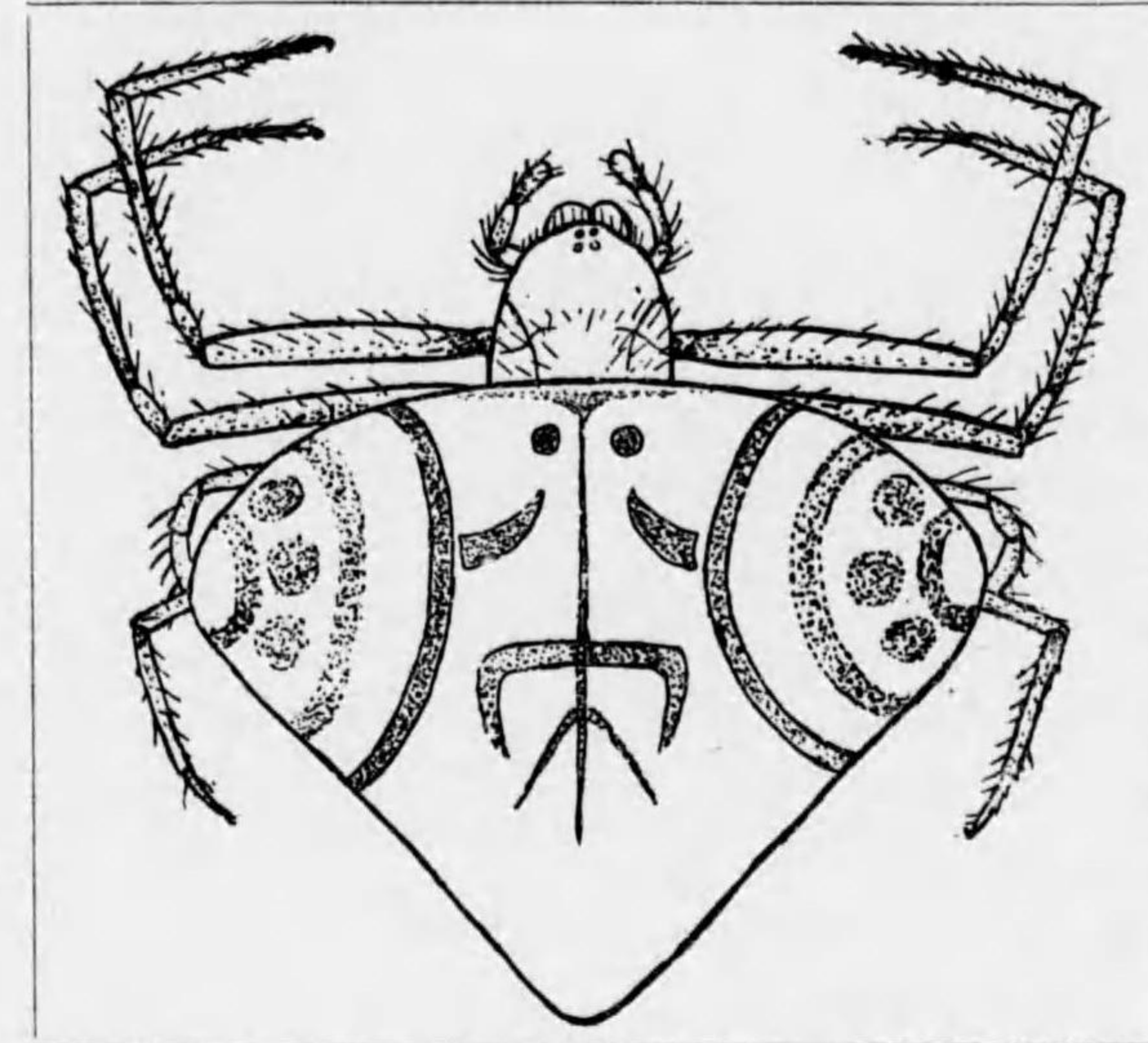

トリノフンダマシ (著者原圖)  
Cyrtarachne bufo Bös. et Str.  
(約五倍大)

Dyschirognatha SIMON.

- D. *quadrimaculata* Bös. et Str.  
モンキヒメアシナガクモ 富島 (古志)
- D. *tenera* Karsch.  
ヒメアシナガクモ 長岡 (草原)

Larinia SIMON.

- L. *punctifera* Bös. et Str.  
フトリアシナガ 柏崎、劔野

Leucauge WHITE.

- L. *blanda* L. Koch.  
ギングモ 米山

Meta KOCH.

- M. *Dönitzi* Bös. et Str.  
テイニツドヨウクモ 悠久山、萱峠 (古志)
- M. *kompirensis* Bös. et Str.  
コンピラドヨウクモ 乙吉山 (古志) (溪流面ニ造巢)

M. yunohamensis Bös. et Str.  
ユノハマドヨウクモ 宮地山、東片貝山 (同上)

**Neotetragnatha** KISHIDA.

N. typica Kishida.  
シンアシナガクモ 柏崎

**Nephila** LEACH.

N. clavata L. Koch.  
ジョロウクモ 普通 (女郎クモ)

forma magna. 鉢伏山

forma parva. 鉢伏山

**Oedothorax** BERTKAU.

O. japonicus Kishida.  
本種ハ長岡庭園ニ於テ得シ一新種ニシテ岸田氏ニヨリ和名ヲアカムネクモト定メラル

**Stearodea** F. CAMBRIDGE.

S. abrupta.  
栖吉

**Tetragnatha** LATR.

T. caudicula Karsch.  
オンボアシナガ 劔野

T. paraedonia L. Koch.  
トビイロアシナガクモ 長岡、劔野

T. sp.  
? 柏崎

IX. Thomisidae. カニクモ科 (十四點)

**Misumena** LATR.

M. munitissima Dön. et Str.  
ノギクノカニクモ 宮地山

M. tricuspadata Bös. et Str.  
ハナクモ 乙吉山、劔野

M. yunohamaensis Bös. et Str.  
ユノハマハナクモ 劔野

M. sp.  
? 劔野

**Oxytate** L. KOCH.

O. setosa Karsch.  
キビノクサイロクモ 麻生田山 (古志)

O. striatipes L. Koch.  
ワカバグモ 萱崎 (古志) 劔野 (刈羽)

**Philodromus** WALCKENAER.

P. japonicus Kishida.  
ハラナガカニクモ 富島 (古志)

P. sp.  
? 長岡

**Tibellus** SIMON.

T. tenellus Bös. et Str.  
ヒメツクシモドキ 麻生田山 (古志)

**Xysticus** KOCH.

X. cetrariae Dön. et Str.  
アカカニクモ 乙吉山

X. insulicola Bös. et Str.  
劔野

X. saganus Bös. et Str.  
柏崎、鯨波

X. subluctator Kishida.  
青海川

X. sp.  
? 畔屋 (刈羽)

X. Selenopidae. アワセクモ科 (一點)

**Selenops** LATR.

S. depressus Kishida.  
アワセクモ 柏崎多シ (扁平種)

XI. Clubionidae. フクロクモ科 (六點)

**Anahita** KARSCH.

A. fauna Karsch.  
ドククモモドキ 長岡

**Chiracanthium** KOCH.

- C. *ezoanum* Kishida.  
エゾコマチ 柏崎 (禾本科類ノ葉ヲ三角ニ卷ク)
- C. sp.  
コマチクモ 塔輪 (ヨシノ葉ヲ三角ニ卷ク)
- C. sp.  
? 風谷山 (古志)

**Clubiona** LATR.

- C. *japonicola* Bös. et Str.  
ハマキフクロクモ 柏崎 (ヨシノ葉ヲ三角ニ卷ク)
- C. *vigil* Karsch.  
長岡 (稻ノ葉ヲ三角ニ卷ク)

**XII. Agelenidae. タナクモ科 (八點)**

**Agelena** WALCKENAER.

- A. *limbata* Thorell.  
クサクモ、ノダタナクモ 普通 (杉塔等ニ横巢ヲ作ル)
- A. *opulenta* L. Koch.  
コクサクモ 柏崎、大洲

**Tegenaria** LATR.

- T. *corasides* Bös. et Str.  
カキネクモ 浦瀬 (古志)
- T. *curta* Bös. et Str.  
長岡中學博物教室内
- T. *dai* Dön. et Str.  
長岡 (自宅庭園)
- T. *domestica* C. Clerk.  
タナクモ 柏崎 (屋内)
- T. *Ibarakii* Kishida.  
イバラキクモ 栖吉山 (栃木ヨリ)
- T. *matsumotoi* Kishida.  
マツモトクモ 長岡屋内

**XIII. Pisauridae. キシダクモ科 (六點)**

**Caripeta** SIMON.

- C. *japonica* Bös. et Str.  
浦瀬山 (古志)

**Dolomedes** LATR.

- D. *pallitarsis* Dön. et Str.  
タケイロタテスジクモ 長岡 (田溝又水上ヲ走ルヲ見ル)
- D. *raptor* Bös. et Str.  
ハシリクモ 岡井 (側稍) 大形種
- D. *suffurens* L. Koch.  
ユオウイロハシリクモ 劔野三島社地

**Pisaura** SIMON.

- P. *anahitiformis* Kishida.  
本種ハ長岡市内宅地ヨリ得シ一新種ニシテ岸田久吉氏ヲ紀念セン爲メ和名ヲ岸田クモト命セリ
- P. *strandii* Kishida.  
ヤマヂキシダクモ 大月 (北蒲)

**XIV. Lycosidae. ドククモ科 (十點)**

**Lycosa** LATR.

- L. *astrigera* (L. Koch)  
ホシドククモ 柏崎及裏濱
- L. *Atropos* L. Koch.  
長岡田畔
- L. *Clercki* Bös. et Str.  
クレルクノドククモ 長岡畑地
- L. *coelestis* L. Koch.  
クロハラオウドククモ 長岡郊外
- L. *hiroii* Kishida.  
ヒロイドククモ 柏崎裏濱
- L. *japonica* E. Simon.  
ドククモ 普通 (地面ヲ走ルモノ)
- L. *pseudosannulata* Bös. et Str.  
キクツキドククモ (菊月) 長岡、河内 (水田上ヲ走ルヲ見ル)

- L. *suzukii Kishida.*  
スズキドククモ 柏崎裏濱
- L. *T-insignita Bös. et Str.*  
ウズキドククモ 信濃河原、柏崎
- L. sp. (岸田氏曰ク新種ナルヘシト)  
? 柏崎裏濱 (穴居ス)

XV. Salticidae. ハエトリクモ科 (三十點)

**Bianor** PECKHAMS.

- B. *pullus Bös. et Str.*  
クリチャハエトリ 長岡庭園

**Breda** PECKHAMS.

- B. *lambda-signata Bös. et Str.*  
長岡庭園

**Carrhotus** THORELL.

- C. *shirahige-modoki Kishida.*  
シラヒゲモドキ 長岡屋内

**Carythalia** KOCH.

- C. *difficilis Bös. et Str.*  
チョボアサヒ 麻生田山 (古志)
- C. *linea Str.*  
ヒナハエトリクモ 長岡

**Dendryphantes** KOCH.

- D. *rubrosquamulatus Dön. et Str.*  
富島 (古志)

**Evophrys** C. L. KOCH.

- E. *nipponicus Kishida.*  
ネコハエトリクモ 栖吉山 (古志) 剣野山 (刈羽)
- E. *undulatovittata Bös. et Str.*  
柏崎

**Harmochirus** SIMON.

- H. *niger Kishida.*  
本種ハ古志郡東片貝村百間堤ノ杉森中ヨリ得シ一新種ニシテ和名ヲ ミジンハエトリト定ム

**Heliophanus** C. L. KOCH.

- H. *japonicus Kishida.*  
本種ハ古志郡鋸山登口ニテ得シ一新種ニシテ和名ヲ コクロハエトリト定ム

**Hyllus** C. L. KOCH.

- H. *Lamperti Bös. et Str.*  
長岡栖吉堤上

**Icius** SIMON.

- I. *magister Karsch.*  
クロハネクモ(雄)ホウノキクモ(雌) 悠久山、剣野

**Marpissa** KOCH.

- M. *magna Kishida.*  
本種ハ長岡屋内ニテ得シ一新種ニシテ和名ヲ オウハエトリクモト定ム

**Menemerus** SIMON.

- M. *brachygnatus Thorell.*  
柏崎
- M. *confusus Bös. et Str.*  
ハエトリクモ、シラヒゲ 長岡、柏崎普通 (方言ハエトリクモ)

**Myrmarachne** MACLEAY.

- M. *innermichelis Bös. et Str.*  
ホソクロアリクモ 乙吉山 (蟻状ノモノ)
- M. *kuma Kishida.*  
クマアリクモ 柏崎 (蟻状ノモノ)

**Pellenes** SIMON.

- P. *albaria L. Koch.*  
ナカサキハエトリクモ 富島 (古志)

**Phausiana** SIMON.

- P. *nakamurai Kishida.*  
本種ハ刈羽郡石地峠ニ於テ採集セシ蟻状ノ一新種ニシテ岸田氏ニヨリ和名ヲ 中村アリクモト定メラル

**Plexippus** KOCH.

- P. *paykulli Audovin.*  
チャスジハエトリ 柏崎
- P. *setipes F. Karch.*  
柏崎

**Rakuhoa** KISHIDA.

R. *nakamurai Kishida.*

本種ハ米山ヨリ得シ一新種ニシテ岸田氏ニ依リテ和名ヲ中村ハエトリト定メラル

**Silerella** STRAND.

S. *barbata Bös. et Str.*

長岡

**Sitticus** SIMON.

S. *japonicus Kishida.*

本種ハ長岡庭内ニテ得シ一新種ニシテ和名ヲ白十字ハエトリト定ム

S. *montanus Kishida.*

本種ハ鋸山麓ニシテ得シ一新種ニシテ和名ヲ長胸ハエトリト定ム

S. *nakamurai Kishida.*

本種ハ鉢伏ヨリ得シ一新種ニシテ岸田氏ニヨリ和名ヲベニスジハエトリト定メラル

S. *subadultus Dön. et Str.*

長岡屋内

**Yoshidai** KISHIDA.

Y. *typica Kishida.*

ヨシダクモ

柏崎

**Yoshiyeya** KISHIDA.

Y. *typica Kishida.*

ヨシイエハエトリクモ

柏崎

**Yozania** KISHIDA.

Y. *typica Kishida.*

ナンマツハエトリ

米山

(以上蜘蛛類ヲ方言クボ又クモト稱ス)

**Acarina. 蟎 類**

**I. Trombidiidae. ケダニ科 (四點)**

**Allothrombidium** BERLESE.

A. sp.

アカダニ

普通 (昆蟲ニ寄生ス)

**Trombidium** FABR.

T. *akamushi Brumpt.* (Trombicula palpalis Nagayo etc.)

アカムシ、ケダニ

本種ハ本縣信濃川、阿賀ノ川、魚野川沿岸ニ於ケル地方病所謂恙虫病ヲ媒介スル方言シマムシ(烏虫)ナリ

**Pediculoides** TOZZETTI. (II. Tarsonemidae.)

P. *ventricosus Newport.*

シラミダニ

(岸田氏ノ報告ニヨル)(蚕兒其他ヲ害ス)

**Tetranychus** DUF. (III. Tetranychidae.)

T. sp.

ハダニ

作物ノ葉ヲ害ス

**IV. Ixodidae. ダニ科 (一點)**

**Ixodes** LATR.

I. *ricinus L.*

ダニ

普通 (人畜ニ寄生ス)

**V. Sarcoptidae. カイセンチュウ科 (二點)**

**Sarcoptes** LATR.

S. *scabiei Latr.*

カイセンチュウ

疥癬病蟲

**Tyroglyphus** LATR. (VI. Tyroglyphidae.)

T. sp.

コナダニ

米及菓子ヲ害ス

**VII. Demodicidae. モウノウチュウ科 (一點)**

**Demodex** OWEN.

D. *folliculorum Sim.*

モウノウチュウ

人畜ニ寄生ス

II. Insecta. 昆蟲類

Pterygoënea. 有翅類

Hymenoptera. 膜翅類 (百八十點)

Terebrantia. 有錐類

Phytophaga. 食葉類

I. Siricidae. キバチ科 (三點)

Sirex L.

S. japonicus Sm.  
マツキバチ 柏崎、潟町

S. matsumurae Rohw.  
マツノオウキバチ 長岡、北蒲原

Tremex JUR.

T. nakamurae Mats.  
本種ハ古志郡宮地山ニテ採集セシ一新種ニシテ松村博士ニヨリテ中村アシキバチノ和名ヲ得タリ

II. Tenthredinidae. ハバチ科 (十七點)

Abia LEACH.

A. bantaizana Mats.  
ルリコンボウハバチ 鋸山

A. sp.  
? 栖吉 (珍種ナリト)

Arge SCHRANK. (=Hylotoma.)

A. simillima Sm.  
ウスグロチュウレンジバチ 米山、村杉

Athalia LEACH.

A. nigribenis Mats.  
クロバネカブラハバチ

新發田區報告ノ一新種

A. spinarum F.  
カブラハバチ

普通 (菜類ノ害蟲、幼蟲クロムシ)

Blennocampa HART.

B. fuscipennis Mats.  
クロバネマルハバチ

石地峠

Cimbex OLIV.

C. Hatakeyamae Mats.  
キイロアシアトバチ

五十公野 (畠山久重氏採集)

Conaspidia KONOW.

C. umbrosa Mats.  
オウクダガタハバチ

石地峠

Dolerus JUR.

D. flequens Mats.  
ヒメクロハバチ

長岡

Lophyrus LATR.

L. pini L.  
マツノキハバチ

米山 (觸角羽狀)

Neodiprion ROHWER.

N. sertifera Fourcroy.  
マツハバチ

岩地峠 (幼蟲松葉ヲ蝕ス)

Tenthredo L.

T. centrolis Mats.  
ナカジロハバチ

鉢崎

T. hilaris Sm.  
ハラナガクロハバチ

米山 (靜止ノ時翅ヲ延バス事トシノ如シ)

T. uncinata Mats.  
ヒメオビハバチ

三國峠

T. sp.

乙吉山 (珍種ナリト)

T. sp.  
キマダラハバチ (新稱)

米山 (靜止ノ時翅ヲ動かス奇習アリ)

**Tenthredopsis** COSTA.

T. platycerus *Marl.*  
ムナグロキハバチ

乙吉山、米山

**Entomophaga. 食肉類**

**III. Cynipidae. フシバチ科 (一點)**

**Dryophanta** FÖRST.

D. serratae *Ash.*  
ナラフシバチ

柏崎 (カシラ等=毬様ノ蟲癭ヲ生ズ)

**IV. Braconidae. コマユバチ科 (五點)**

**Bracon** FABR.

B. nakamurae *Mats.*

本種ハ刈羽郡佐水峠ニテ採集セシ一新種ニシテ松村博士ニヨリテ和名ヲ中村クロバヤドリト定メラル

B. rubricans *Mats.*

ベニコマユバチ

石地峠

B. sp.

?

柏崎

**Euurobracon** ASHMEAD.

E. penetrans *Sm.*

ウマノオバチ、モンオナガバチ

野崎 (古志) 塔輪 (刈羽) 北蒲原

**Zele** CURT.

Z. testaceus *Mats.*

キイロコマユバチ

柏崎

(此外小形ノ寄生性ノモノ多数アルモ調査未了)

**V. Evaniidae. ヤセバチ科 (一點)**

**Evania** FABR.

E. brachystylla *Schlett.*

マルガタヤセバチ

柏崎、長岡 (窓等ニ見ル腹部細小ナルモノ)

**VI. Ichneumonidae. ヒメバチ科 (二十九點)**

**Acroricnus** RTZB.

A. kalsaris *Mats.*

クロオナガヒメバチ

柏崎

**Ctenocharus** DAHLB. (=Foerster.)

C. subrubra *Mats.*

ハラアカヨコヒラヒメバチ

米山

**Dinotomus** FÖRSTER. (=Psilomastax Tischb.)

D. mactator *Tosq.*

アゲハヒメバチ

米山

**Ephialtes** SCHRANK. (Grav.)

E. antifurcalis *Thoms.*

フシオナガバチ

米山 (産卵管約八分)

**Epiurus** FOERSTER.

E. hakonensis *Ash.*

ハコネヒラタヒメバチ

柏崎

**Hadrojoppa** CAMERON. (=Ichneumon L.)

H. cognatoria *Sm.*

クロヒメバチ

柏崎

**Habronyx** FOERSTER.

H. japonicum *Kriech.*

コンボウアメバチ

石地峠

H. jozankeanus *Mats.*

ジョウザンコンボウヒメバチ

米山

**Ichneumon** L.

I. generosus *Sm.*

マダラヒメバチ

長岡、新發田

I. kawamurae *Mats.*

カラムラヒメバチ

村杉

I. providens *Mats.*

ウスイロヒメバチ (新稱)

石地峠



- I. *sapporensis* Ashm.  
ツマグロホソヒメバチ 乙吉山、柏崎 (管ヲ腹上ニ負フ)
- I. *satsumensis* Mats.  
ツマグロキバネヒメハチ 長岡、新發田
- Megarhyssa** ASHMEAD.  
M. *japonica* Ashm.  
クロフオナガバチ 柏崎 (管長約一寸)
- Melanichneumon** THOMS.  
M. *leucaniae* Uchida.  
アヲヨトウヤドリ 越後 (内田登一氏ニヨル) 栗夜盗ニ寄生ス
- Mesocharus** GRAV.  
M. sp.  
ヨコヒラヒメバチノ一新種 北條 (刈羽)
- Mesostenus** GRAV.  
M. *nakamurae* Mats.  
本種ハ柏崎ニ於テ採集セシ一新種ニシテ松村博士ニヨリテ和名ヲ中村ツヤヒメバチト定メラル
- Ophion** FABR.  
O. *pungens* Sm.  
オウアメバチ 柏崎
- Paniscus** SCHRANK. (Grav.)  
P. *unicolor* Sm.  
アメバチ 普通
- Pimpla** FABR.  
P. sp.  
? 柏崎
- Plectocryptus** THOMSON.  
P. *japonicus* Mats.  
キアシオナガヒメバチ 柏崎
- Polysphincta** GRAV.  
P. *nakamurae* Mats.  
本種ハ柏崎町ニ於テ採集セシ一新種ニシテ松村博士ニヨリ和名ヲ中村コフシヒメバチト定メラル
- Porizon** GRAV.  
P. *niigatensis* Mats.  
ホソアメバチ 柏崎

- Rhyssa** GRAV.  
R. *otanegawana* Mats.  
モンキオナガヒメバチ (新稱) 米山 (管長約九分)
- Spilichneumon** THOMS.  
S. *oratorius* Fab.  
シロオビヒメバチ 新潟 (内田氏ニヨル)
- Thalessa** HOLMGR. (Adams.)  
T. *gloriosa* Mats.  
オウアメイロオナガバチ 長岡藏王
- T. *jezoensis* Mats.  
エゾオナガバチ 長岡 (尾長サ約二寸八分ニ至ル)
- Theronia** HOLM.  
T. *japonica* Ashm.  
エゾシロヒラタヒメバチ 新發田
- Thyreodon** BRUELLÉ.  
T. *purpurascens* Sm.  
ムラサキウスヒメバチ 長岡、新發田

## VII. Chalcidae. コバチ科 (三點)

- Chalcis** FABR.  
C. *obscurata* Sm.  
キアシモモアトコバチ 三貫野 (古志) 北蒲原
- C. *mikado* Kirby.  
ミカドアシアトコバチ 長岡
- Leucaspis** FABR.  
L. *japonica* Wk.  
シリアゲコバチ 柏崎

## Aculeata. 有 劍 類

## Anthophila. 戀 花 類

## VIII. Apidae. ミツバチ科 (三十六點)

- Andrena** FABR.  
A. *glabriosa* Mats.  
シマアカヒメハナバチ 米山

- A. *jezoensis* Mats.  
エゾヒメハナバチ 春日山 (中頸) 八石山、(菜花=モ来ル)
- Anthidium** FABR.  
A. *japonicum* Sm.  
トモンハナバチ 悠久山、北蒲原
- Anthophora** FABR. (Latr.)  
A. *florea* Fabr.  
シロスジハナバチ 萱峠 (古志)
- Apis** L.  
A. *indica* L. var. *japonica* Rud.  
ミツバチ 柏崎、三面(岩船)飼養ノ外國種ハ A. mellifica L. ナリ
- Bombus** LATR.  
B. *ardens* Sm.  
コマルハナバチ 八石山
- B. *consobrinus* Sm.  
オウトチバチ 高田區報告ニヨル
- B. *diversus* Sm.  
トラマルハナバチ 普通、(朝顔、胡瓜=来ル褐色種)
- B. *ignitus* Sm.  
クロマルハナバチ 普通 (腹部黒、末端茶褐色方言ミツバチ)
- B. *lapidarius* L. var. *Kalinowskyi* Rad.  
ツマキマルハナバチ 鉢伏、米山道
- B. *speciosus* Sm.  
マルハナバチ 柏崎
- Coelioxys** LATR.  
C. *fenestrata* Sm.  
トガリハナバチ 米山
- C. *jonoensis* Mats.  
ジョウノトガリハナバチ 悠久山
- C. *Yanonis* Mats.  
ヤノウトガリハナバチ 萱峠 (古志)
- Eucera** SCOP.  
E. *sociabilis* Sm.  
ハイロヒゲナガバチ 大洲
- Halictus** LATR.  
H. *conspicuellus* Mats.  
コツヤヒメハナバチ 柏崎

- H. *quadraticollis* Vach.  
カクゼヒメハナバチ 長岡、柏崎
- H. sp.  
米山 (三ノ坂以上群ヲナツテ地上ニ小穴ヲ穿チ居ルモノ)
- Megachile** LATR. (此屬ハ一見蛇狀=見ユ)  
M. *Doederleini* Fries.  
オウハキリバチ 長岡、佐水 (刈羽)
- M. *niphonica* Mats.  
コハキリバチ 佐水
- M. *velutina* Sm.  
ハキリバチ 下田、北蒲原
- M. *versicolor* Sm.  
ヒメハキリバチ 八十里越
- Nomada** FABR.  
N. *daimio* Mats.  
ダイミョウマダラハナバチ 乙吉山、石地峠
- N. *harimensis* Mats.  
ハリママダラハナバチ 栃尾公園
- N. *Nakamurae* Mats.  
本種ハ古志郡乙吉山ニテ得シ一新種ニシテ松村博士ニヨリテ和名ヲ中村マダラハナバチト定メラル米山ニテモ同種ヲ採集セリ
- N. *osakensis* Mats.  
オサカマダラハナバチ 米山、半田山、(菜花=集ルコトアリ)
- Osmia** PANZ.  
O. *matsumurae* Marl.  
ツノハキリバチ 柏崎 (屋根=巢營スルモノ) (櫻、菜花=集ルモノ)
- O. *matsumurae* Cockerelle.  
マツムラツノハキリバチ 春日 (屋根=巢營スル普通種)
- O. *Nakamurae* Mats.  
本種ハ刈羽郡春日新田ノ人家ノ萱屋根ノ管内ニ巢營セシ一新種ニシテ松村博士ニヨリテ和名中村ツノハキリバチト定メラル
- O. *sapporensis* Mats.  
サッポロツノハキリバチ 柏崎
- Parevaspis** RITS.  
P. *basalis* Bits.  
ハラアカハナバチ 長岡、五十公野

**Sphecodes** LATR.

S. oriundus Vach.  
アカオビヒメハナバチ 長岡

**Tetralomia** SPIN.

T. fulveola Mats.  
チャイロヒゲナガハナバチ 長岡、新發田 (菜花=集ルモノ)

T. nipponica Mats.  
ハイイロヒゲナガハナバチ 長岡、柏崎 (菜花=集ルモノ)

T. wakayamaensis Mats.  
ワカヤマヒゲナガハナバチ 長岡、新發田 (菜花=集ルモノ)

**Xylocopa** LATR.

X. circumvolans Sm.  
クマバチ 普通、胸毛黄、腹黒色ノモノ (方言ダイクバチ、ダンゴバチ)

**Rapientia. 蟻肉類**

**IX. Vespidae. スズメバチ科 (二十九點)**

**Eumenes** LATR.

E. architectus Sauss.  
ヒメスズバチ 普通 (腹部ヒョウタン状=縦ル)

E. japonica Sauss.  
スズバチ 鉢伏、米山 (前種ノ大形ノモノ)

E. Takasagonis Mats.  
タカサゴスズバチ 長岡、北蒲原

E. vittatus Mats.  
セスジスズバチ 長岡、栖吉山、柏崎

**Odynerus** LATR.

O. micado Kirsch.  
ミカドドロバチ 長岡

O. sapporensis Mats.  
ヒメドロバチ 柏崎

**Polistes** LATR.

P. chinensis F.  
フタモンアシナガバチ 長岡、柏崎

P. excavatus Mats.  
エグリアシナガバチ 長崎、北蒲原

P. gallica L.  
コフタモンアシナガバチ 乙吉山、柏崎

P. hebraeus Sauss.  
アシナガバチ 普通 (方言此類ヲ皆アシナガバチト云フ)

P. japonicus Sauss.  
ヤマトアシナガバチ 長岡

P. mandarinus Sauss.  
キボシアシナガバチ 乙吉山、柏崎

P. nigrinotum Mats.  
クロセアシナガバチ 普通 (此種最普通ナルベシ)

P. yokohamae Rad.  
コアシナガバチ 乙吉山、米山道

**Polybia** LEP. (Farg.)

P. orientalis Sauss.  
ホソアシナガバチ 乙吉山、米山、北蒲原 (帯黄色)

**Rhynchium** BILLB. (Spin.)

R. ardeus Sm.  
ホソフタオビドロバチ 長岡

R. flavomarginatum Sm.  
クロバネドロバチ 悠久山

R. haemorrhoidale F.  
シリノカドロバチ 栖吉、五十公野 (北蒲)

R. mandaripum Sauss.  
フトフタオビドロバチ 長岡

R. madarium Sauss.  
フタオビドロバチ 柏崎

R. takasagoensis Mats.  
タカサゴドロバチ 米山

R. Yanonis Mats.  
ヤノドロバチ 長岡

**Vespa L.**

- V. *auraria* Sm.  
キイロスズメバチ 普通 (方言カメバチ、ガメバチ)
- V. *Crabro* L. var. *crabroniformis* Sm.  
モンスズメバチ 長岡
- V. *Crabro* L. var. *tartarea* Buy.  
トックリスズメバチ (新稱) 長岡 (方言トックリバチ)
- V. *japonica* Sauss.  
クロスズメバチ 普通 (方言地蜂、ジガバチ、ヌカバチ)
- V. *mandarina* Sm.  
スズメバチ 普通 (方言大スズメバチ、ガンバチ、カマンバチ)
- V. *paralella* André.  
コガタノスズメバチ 柏崎
- V. *simillima* Sm.  
ナミフキバチ 六十里越

**X. Sphegidae. ホソコシバチ科 (十四點)****Ammophila KIRBY.**

- A. *infesta* Sm.  
ジガバチ 普通 (腹基節細長ニシテ棍棒狀前半黄褐)
- A. *saburosa* L. var. (?)  
コジガバチ 乙吉山

**Bembex FABR.**

- B. *niphonica* Sm.  
ハナダカバチ 金倉山 (古志)

**Cerceris LATR.**

- C. *interruptus* Sm.  
マルモンツチスガリ 長岡
- C. *japonica* Ash.  
キボシフシアナバチ 長岡

**Crabro FABR. (Dahlb.)**

- C. *adachii* Mats.  
アダチギングチバチ 柏崎

- C. *vagatus* Sm.  
ギングチバチ 長岡

**Larra LATR.**

- L. *aurulenta* Latr.  
アナバチ 柿崎

**Psen LATR. (Panz.)**

- P. *lubricans* Perez.  
ホソゴシアナバチ 米山

**Sceliphron KLUG.**

- S. *violaceum* F.  
ルリジガバチ 柏崎 (腹基節細長體色紺青色)

**Sphex L.**

- S. *umbrosus* Christ.  
クロアナバチ 塔輪、金倉山

- S. sp.  
? 米山

**Tachytes PANZ.**

- T. *japonicus* Kohl.  
トガリアナバチ 河内

**Trypoxylon LATR.**

- T. *obsonator* Sm.  
ジガバチモドキ 柏崎

**XI. Pompilidae. ベッコウバチ科 (十一點)****Paragenia BINGHAM.**

- P. *ishiyamana* Mats.  
イシヤマクロクモバチ 米山

**Pompilus FABR.**

- P. *arrogans* Sm.  
オウシロベッコウ 飯野山、長岡
- P. *atrocissimus* D.H.  
オウモンクロベッコウ 柏崎 (腹背二黄點並ブ)
- P. *bioculatus* Bingham.  
モンクロベッコウ 長岡、五十公野

- P. *erebus* Sm.  
ツマグロベッコウ 長岡
- P. *Kyotonis* Mats.  
クロベッコウ 佐藤池邊 (刈羽)
- P. *sapporensis* Mats.  
シロフベッコウ 乙吉山、劔野山
- P. *shinanensis* Mats.  
ムツモンクマバチ 鯨波
- P. *unifasciatus* Sm.  
ベッコウバチ 柏崎
- P. *yezoensis* Mats.  
コアカモンベッコウバチ 鉢伏山

**Sialus** LATR.

- S. *secundus* D.H.  
ヒメクロオビベッコウ 米山

**XII. Scoliidae. ツチバチ科 (八點)**

**Discolia** SAUSS et SICHEL.

- D. *viltifrons* Sch.  
アカスゲバチ 松代 (東頸)

**Elis** FABR.

- E. *annulata* F.  
ウスキスジツチバチ 普通
- E. *grossa* F.  
ハラナガツチバチ 柏崎、鉢伏、北蒲原
- E. *japonica* Sm.  
ヒメキスジツチバチ、モンハラナガバチ 長岡、柏崎、新發田
- E. *ocellata* Mats.  
オウモンハラナガバチ 長岡、五十公野
- E. *ventralis* Sm.  
コキスジツチバチ 柏崎

**Scolia** FABR.

- S. *fascinata* Sm.  
モンキツチバチ 米山

**XIII. Mutillidae. アリバチ科 (一點)**

**Mutilla** L.

- M. *pungens* Sm.  
ムナアカアリバチ 鯨波、萩ノ城山、(三嶋) (一見蟻ノ如シ)

**XIV. Chrysididae. セイボウ科 (二點)**

**Chrysis** L.

- C. *ignitus* L.  
コセイボウ 劔野山
- C. *sapporensis* Mats.  
サッポロセイボウ 劔野三嶋社地

**XV. Formicidae. アリ科 (十八點) (此類方言アリゴ)**

**Camponotus** MAYR.

- C. *ligniperdus* L.  
ムネアカオウアリ 風谷山、米山、(胸、節基節節色種)
- C. *japonicus* Mayr.  
オウクロアリ、クマアリ、 山地普通 (大形、黑色種)

**Crematogaster** LUND.

- C. *laboriosa* F. Smith.  
ドビイロシリアゲアリ 風谷不動瀧 (蘚中ヨリ)

**Formica** L.

- F. *execta* Nylander.  
ツノアカヤマアリ 悠久山、(松葉ヲ積テ巢ヲ造ル)  
銀平平 (ススキノ根部ニ丘巢ヲ營ムモアリ)
- F. *fusca* L. var. *nipponensis* Forel.  
クロクマアリ 風谷山、佐水山 (刈羽)
- F. *rufa truncicola* var. *Yessensis* Forel.  
エゾアカヤマアリ 悠久山 (松葉ヲ積テ巢ヲ造ル)

**Lasius** FABR.

- L. *fuliginosus* (Latr.)  
クロクサアリ 鋸山 (黒ク光澤アリ臭氣強シ)
- L. *niger* L.  
トビイロケアリ 柏崎
- L. *umbratus* (Nylander.)  
アメイロケアリ 長岡 (芍薬ノ蕾ヨリ)

**Myrmica** LATR.

- M. *rubra lobicornis* var. *jessensis* *Forel.*  
 コトゲアリ (新稱) 八海山
- Pheidole** WESTW.  
 P. *fervida* *F. Smith.*  
 アズマオウズアカアリ 風谷不動瀧岩上
- P. *nodus* *F. Smith.*  
 オウズアカアリ 河内 (刈羽)
- Polyrhachis** SMITH.  
 P. *lamellidens* *F. Smith.*  
 トゲアリ 山地普通 (棘ヲ有スル大形館色ノモノ)
- Prenolepis** MAYR.  
 P. *flavipes* *F. Smith.*  
 アメイロアリ 普通 (庭園=見ルモノ)
- Solenopsis** WESTW.  
 S. *fugax* *Latr.*  
 コガタアメイロアリ (新稱) 普通 (庭園=小形ノモノ)
- Stenamamma** WESTW.  
 S. *famelicum* *F. Smith.*  
 アシナガアリ、キアリ 宮地山
- Tetramorium** MAYR.  
 T. *caespitum* *L.*  
 トビイロシツアリ 長岡
- Vollenhovia** MAYR.  
 V. *emeryi* *Wheeler.*  
 ヒメアメイロアリ (新稱) 宮地 (最小種ナルベシ)  
 (蟻類ニハ *Leptothorax* (イエアリ属) *Monomorium* (ヒメイエアリ属) 等未詳種  
 數種アリ)

**Coleoptera. 鞘翅類 (三百四十九點)**

**Cryptotetramera. 隱四節類**

**I. Coccinellidae. テントウムシ科 (十一點)**

**Chilocoris** MAYR. (Leach.)

- C. *similis* *Ross.*  
 ヒメアカホシ 柏崎 (小形黒翅=赤點)

**Coccinella** L.

- C. *14-guttata* *L.*  
 キイロテントウ 長岡、柏崎、新發田 (黄=白點多シ)
- C. *7-punctata* *L.*  
 ナナホシテントウ 普通 (赤=黒點七)
- Epilachna** CHEVR.  
 E. *28-punctata* *F.* (= *nipponica* *Lew.*)  
 オウニジュウヤホシ 關山 (西頸城) 黒點多ク (馬鈴薯ノ葉ヲ害ス)
- Hippodamia** CHEVR.  
 H. *13-punctata* *L.*  
 ジュウサンホシテントウ 高田
- Ithone** SOLSKY.  
 I. *hexaspilota* *Hope.*  
 カメノコテントウ 新發田、高田
- Platynaspis**  
 P. *Lewisii* *Crotch.*  
 ヨツホシテントウ 長岡
- Propylea** MULSAUT.  
 P. *conglobata* *L.*  
 ヒメカメノコテントウ 普通 (小形ニシテ黄翅上黒米字狀紋アリ)
- Ptychanatis** CROTCH.  
 P. *axyridis* *Pall.*  
 テントウムシ 普通 (點紋變化多シ)
- Synonycha** CHEVR.  
 S. *grandis* *Thunb.*  
 オウテントウ 高田、小千谷
- Verania** MULS.  
 V. *discolor* *F.*  
 コガネテントウ (新稱) 柏崎

**Cryptopentamera. 隱五節類**

**II. Chrysomelidae. ハムシ科 (三十七點)**

**Acrothinium** MARSH.

- A. *Gaschkewitschii* *Motsch.*  
 アカガネサルハムシ (キンサルムシ) 佐水 (刈羽) (葡萄ノ害虫) (方言五月蟲)

**Agelastica CHEVR.**

- A. *Alni* L. var. *coerulea* Motsch.  
リングハムシ、ハンノキハムシ 北蒲原、中魚沼

**Agelasa MOSTCH.**

- A. *nigriceps* Motsch.  
キクビアオハムシ 柏崎

**Argopus FISCH.**

- A. *clypeatus* Baly.  
オウキイロマルノミハムシ 河内

**Arthromacera KIRBY.**

- A. *viridissima* Lew.  
オウアオハムシ 米山 (此種精査ヲ要ス)

**Aspidimorpha HOPE.**

- A. *difformis* Motsch.  
ジンガサハムシ 普通 (方言カメノコムシ) 金光澤アリ

**Aulacophora CHEVR.**

- A. *angulicollis* Motsch.  
アトボシウリハムシ 高田  
A. *femoralis* Motsch.  
ウリハムシ、ウリバイ 普通 (ウリ科作物ノ害蟲)  
A. *nigripennis* Motsch.  
クロウリハムシ 青海川

**Cassida L.**

- C. *nebulosa* L.  
アカザカメノコハムシ 宮川  
C. *rugifera* Kraatz.  
アラハダカメノコハムシ 宮川

**Chrysomela L.**

- C. *aurichalcea* Gebl.  
ヨモギルリハムシ 石地峠  
C. *guttata* Gebl.  
ハッカハムシ 新發田、妙高山  
C. *japana* Baly. (= *daurica*. var. *fulvipes* Motsch.)  
オウヨモギハムシ 村杉

**Clytra LAICH.**

- C. *japonica* Baly.  
クロオビサルハムシ 米山

**Coptocyclus CHEVR.**

C. *biramosa* Bohem.

- イチモザカメノコハムシ 佐水(方言カメノコムシ)×狀紋アリ、金光澤

**Crioceris K. MOLL. (Geoffr.)**

- C. *rugata* Baly.  
コアカクビナガハムシ 米山、村杉

**Donacia FABR.**

- D. *constricticollis* Jac. (= Lenzi Schonf.)  
イネノネクイハムシ 長岡 (稻ノ害蟲)

**Galerucella CROTCH.**

- G. *distincta* Baly.  
イチゴハムシ 長岡

**Gynandrophthalma LAC.**

- G. *affinis* Illig.  
キホシルリハムシ 米山

**Haltica ILLIG.**

- H. *coerulescens* Baly.  
カミナリハムシ 河内

**Hispa L.**

- H. *subquadrata* Baly.  
カタビロトゲトゲ 彌彦、小千谷

**Lema FABR.**

- L. *decempunctata* Gebl.  
トホシクビボツハムシ 南、北蒲原、中頸城  
L. *tristis* Herbst. (= *flavipes* Suff.)  
イネドロハムシ 普通 (稻ノ害蟲)(方言ドロムシ、ドロカブリ、ドロオイムシ)

**Lochmaea WEISE.**

- L. *capreae* L.  
オウバコハムシ 高田

**Luperodes MOTSCH.**

- L. *disceps* Baly.  
ウリハムシモドキ 石地峠  
L. *nigripennis* Motsch.  
クロウリハムシモドキ 山間地方ニテ胡蘿蔔ノ葉ヲ害ス (高橋獎氏著 蔬菜ノ害蟲書ニヨル)

**Melasoma LATREILLE.**

- M. *aenea* L.  
ルリハムシ 普通

|  |                        |
|--|------------------------|
| M. populi L.<br>ドロハムシ                  | 米山                     |
| M. vigintipunctata Scop.<br>ヤナギハムシ     | 普通                     |
| <b>Melospila BALY.</b>                 |                        |
| M. bifasciata Mostch.<br>オウイタドリハムシ     | 米山                     |
| <b>Nodostoma MOSTCH.</b>               |                        |
| N. acucipenne Motsch.<br>アカアシアオハネサルハムシ | 長岡                     |
| <b>Phaedon MEG.</b>                    |                        |
| P. insertum Baly.<br>ダイコンハムシ、(サルハムシ)   | 普通(菜大根ノ大害蟲)(幼蟲サンショウムシ) |
| <b>Phyllotreta CHEVR.</b>              |                        |
| P. sinuata Redt.<br>キスジノミムシ            | 普通(菜苗ノ害蟲)              |
| <b>Phytodecta KIRBY.</b>               |                        |
| P. gracilieornis Braatz.<br>トホシハムシ     | 旭(中頸)                  |
| P. rubripennis Baly.<br>フジハムシ          | 長岡                     |
| <b>Syneta ESCHSCH.</b>                 |                        |
| S. Adamsi Baly.<br>ホソスゲハムシ             | 關山(中頸)                 |

III. Erotylidae. オウキノコムシ科 (二點)

|                                |        |
|--------------------------------|--------|
| <b>Episcapha DEJ.</b>          |        |
| E. taishoensis Lew.<br>タイショウムシ | 田口(中頸) |
| <b>Encaustes LACORD.</b>       |        |
| E. praevobilis Lew.<br>オウキノコムシ | 杉澤(中頸) |

IV. Languridae. コメツキモドキ科 (一點)

|                                  |    |
|----------------------------------|----|
| <b>Languria LATR.</b>            |    |
| L. praeusta Crotch.<br>アカコメツキモドキ | 高田 |

V. Cerambycidae. カミキリムシ科 (四十九點)

|                                     |                                     |
|-------------------------------------|-------------------------------------|
| <b>Acanthocinus HOFFIN.</b>         |                                     |
| A. oppositus Chev.<br>シロオビモモアトカミキリ  | 柏崎(觸角長シ)                            |
| <b>Aegosoma SERV.</b>               |                                     |
| A. sinicum White.<br>ウスバカミキリ        | 秋成(中魚) 柏崎、粟生嶋                       |
| <b>Agapanthia SERV.</b>             |                                     |
| A. lineatocollis Don.<br>ケマダラカミキリ   | 米山                                  |
| <b>Aglaophis THOMS.</b>             |                                     |
| A. colobothoides Bat.<br>クロヘリトラカミキリ | 春日山(中頸)                             |
| <b>Apalimna BATES.</b>              |                                     |
| A. liturata Bat.<br>ヒゲナガゴマフカミキリ     | 田口(中頸)                              |
| <b>Apriona CHEVR.</b>               |                                     |
| A. rugicollis Chev.<br>クワカミキリ       | 普通(方言ケキリムシ)(桑ノ害蟲)                   |
| <b>Asaperta BATES.</b>              |                                     |
| A. agapanthina Bat.<br>シナクロフカミキリ    | 米山                                  |
| <b>Batocera DEJ.</b>                |                                     |
| B. lineolata Chev.<br>シロスジカミキリ      | 普通(大形)(方言ケキリムシ、カミキリムシ、ヤナギムシ、クビキリムシ) |
| <b>Callichroma LATR.</b>            |                                     |
| C. japonicum Bat.<br>オワミドリカミキリ      | 米山                                  |
| C. tenuatum Har.<br>ミドリカミキリ         | 高田                                  |
| <b>Callidium FABR.</b>              |                                     |
| C. Maacki Kraetz.<br>アカネカミキリ        | 柏崎                                  |
| <b>Chelidonium THOMS.</b>           |                                     |
| C. thaliodes Bat.<br>オウアオカミキリ       | 高田                                  |
| <b>Clytanthus THOMS.</b>            |                                     |
| C. latifasciatus Fisch.<br>クロトラカミキリ | 米山                                  |



|  |                      |
|--|----------------------|
| ホルカミキリ   | 薬師峠                  |
| <b>Glenea</b> NEWMAN.                            |                      |
| G. <i>velicta</i> Pasc.<br>シラホシカミキリ              | 米山                   |
| <b>Leptoxenus</b> BATES.                         |                      |
| L. <i>ibidiiformis</i> Bat.<br>クシヒゲアカカミキリ (新稱)   | 米山 (觸角櫛齒状)           |
| <b>Leptura</b> L.                                |                      |
| L. <i>achraceofasciata</i> Motsch.<br>ヨツスジハナカミキリ | 吉井 (黄翅 = 横四黒帯アリ)     |
| L. <i>aterrima</i> Bat.<br>メスアカハナカミキリ            | 栖吉山                  |
| L. <i>succedanea</i> Lew.<br>アカハナカミキリ            | 鉢崎                   |
| <b>Mallambyx</b> BATES.                          |                      |
| M. <i>japonicus</i> Bat.<br>ヤマカミキリ               | 米山                   |
| <b>Melanauster</b> THOMS.                        |                      |
| M. <i>chinensis</i> Först.<br>ゴマダラカミキリ           | 長岡、柏崎、高田、(黒甲 = 白點アリ) |
| <b>Mesosa</b> MEG.                               |                      |
| M. <i>japonica</i> Bat.<br>ゴマフカミキリ               | 普通 (桑ノ害蟲)            |
| M. <i>longipennis</i> Bat.<br>ハネナガゴマフカミキリ        | 秋成 (中魚)              |
| M. <i>senilis</i> Bate.<br>クロゴマフカミキリ             | 悠久山                  |
| <b>Monochammus</b> DEJ.                          |                      |
| M. <i>frandator</i> Bat.<br>ピロウドカミキリ             | 米山                   |

|   |                      |
|---|----------------------|
| M. <i>luxuriosus</i> Bat.<br>センノキカミキリ       | 柏崎、高田、(灰色翅 = 三黒横帯アリ) |
| <b>Oberea</b> MEG.                          |                      |
| O. <i>japonica</i> Thunb.<br>リンゴカミキリ        | 米山 (胸部黄褐色)           |
| O. <i>marginella</i> Bat.<br>ヘリグロリンゴカミキリ    | 釧野                   |
| <b>Phytoecia</b> DEJ.                       |                      |
| P. <i>ventralis</i> Chevr.<br>キクスイカミキリ      | 柏崎、長岡、(菊ノ害蟲)         |
| <b>Praonetha</b> PASC.                      |                      |
| P. <i>camtata</i> Bat.<br>シリジロカミキリ          | 北蒲原 (新發田區報告ニヨル)      |
| P. <i>rigida</i> Bat.<br>シリジロサビカミキリ         | 北蒲原 (新發田區報告ニヨル)      |
| <b>Prionus</b> GEOFFR.                      |                      |
| P. <i>insularis</i> Motsch.<br>ノコギリカミキリ     | 北條 (刈羽)              |
| <b>Purpuricenus</b> ZIEGL.                  |                      |
| P. <i>spectabilis</i> Motsch.<br>ヘリグロベニカミキリ | 米山 (甲翅紅色ニシテ小黑點アリ)    |
| P. <i>Temmickii</i> Guer.<br>ベニカミキリ         | 悠久山                  |
| <b>Rosalia</b> SERVILLE.                    |                      |
| R. <i>batesi</i> Har.<br>ルリボシカミキリ           | 米山                   |
| <b>Saperda</b> FABR.                        |                      |
| S. <i>sulphurata</i> Gell.<br>シナカミキリ        | 米山                   |
| S. <i>tetrastigma</i> Bat.<br>ハンノキカミキリ      | 米山 (翅縁紅色)            |
| <b>Semanotus</b> MULSANT.                   |                      |

- S. rufipennis *Motsch.*  
ヒメスギカミキリ 栖吉山
- Spondylis FABR.**
- S. buprestoides *L.*  
クロカミキリ 下田 (南蒲)
- Stenygrinum BATES.**
- S. 4-notatum *Bates.*  
ヨツボシカミキリ 柏崎 (甲翅=白四小點アリ)
- Strangalia SERV.**
- S. atra *F.*  
クロハナカミキリ 米山
- Sympiezocera LUCAS.**
- S. japonica *Lac.*  
スギカミキリ 菱ヶ嶽 (北蒲)
- Thyestes THOMS.**
- T. gebleri *Fald.*  
アサカミキリ 高田 (大麻ノ害蟲)
- Toxotinus BATES.**
- T. Reinii *Heyd.*  
モモグロカミキリ 長島 (刈羽)
- Uraecha THOMS.**
- U. bimaculata *Thoms.*  
ヤハズカミキリ 黒姫山
- Xylotrechus CHEVR.**
- X. chinensis *Chevr.*  
クワトラカミキリ、トラフカミキリ 長岡、下宿 (黄翅=黒線紋アリ) 桑ノ害蟲
- Xystrocera SERV.**
- X. globosa *Oliv.*  
セスジカミキリ 柏崎 (觸角長ク黄翅=緑紺線アリ)

VI. Mylabridae. マメゾウムシ科 (一點)

**Mylabris GEOFFROY.**

- M. chinensis *L.*  
マメゾウ 普通 (大小豆ノ害蟲)

VII. Anthribidae. ナガツノゾウムシ科 (一點)

**Tropideres SCHÖNH.**

- T. flabellicornis *Sharp.*  
ツノフトヒゲナガゾウムシ 栖吉、村杉

VIII. Curculionidae. ゾウムシ科 (三十七點)

**Alcides DALM.**

- A. erro *Pascoe.*  
オジロゾウムシ 石地峠

**Apoderus OLIV.**

- A. fulvus *Roel.*  
トビイロオトシブミ、ドロイロオトシブミ 米山

- A. latipennis *Kel.*  
キアシクロオトシブミ 米山

- A. tigrinus *Roel.*  
ゴマダラオトシブミ 栃尾俣 (北魚) (黄翅=黒點アリ)

**Attelabus L.**

- A. longicornis *Roel.*  
クビナガオトシブミ 米山

- A. Jekeli *Roel.*  
オトシブミ 氷山、村杉

**Balaninus GERM.**

- B. dentipes *Roel.*  
クリシギゾウムシ 普通 (栗ノ害蟲)

**Baris GERM.**

- B. Reinii *Roel.*  
シラホシゾウムシ 鉢崎

**Byctiscus THOMS.**

- B. *lacunipennis* Jek.  
ブドウメゾウムシ 青海川
- Calandra** CLAIRV.
- C. *oryzae* L.  
コクゾウ 普通 (貯蔵米ノ害蟲)
- Catapionus** SCHÖNH.
- C. *viridimetallicus* Motsch.  
ハナウドゾウムシ 八十里越
- Chlorophanus** (Dalm.) GERM.
- C. *grandis* Roel.  
オウアオゾウムシ 彌彦、鋸山
- Cleonus** SCHÖNH.
- C. *superciliosus* Schonb.  
ハスジゾウムシ 米山
- Cryptorrhynchus** ILL.
- C. *insidiosus* Roel.  
シラホシクチカクシゾウ 米山
- C. *Lapathi* L.  
シリジロゾウムシ 柏崎
- Dermatodes** SCHÖNH.
- D. *tuberculatus* Gy.  
シロコブゾウ 劔野山、北蒲原
- Echinocnemus** SCHÖNH.
- E. *bipunctatus* Roel.  
イネゾウムシ 河内
- Ectatorrhinus** LAC.
- E. *Adamsi* Roel.  
マダラアシゾウムシ 米山
- Episomus** SCHÖNH.
- E. *turritus* Schönh.  
ヒメシロコブゾウムシ 長岡
- Eugnathus** SCHÖNH.

- E. *distinctus* Roel.  
コフキゾウムシ 新發田、米山
- Gasterocercus** LAP et BRULL.
- G. *Nakamurae* Mats.  
本種ハ米山ヨリ獲タル一新種ニシテ松村博士ニヨリ中村シロフゾウムシノ命名ヲ得タリ
- Hylobius** GERM.
- H. *subiosus* Mats.  
キウロコオウゾウムシ 米山
- Larinus** GERM.
- L. *griseopilosus* Roel.  
オウゴボウゾウムシ 柿崎
- Lixus** FABR.
- L. *maculatus* Roel.  
ホシカツオゾウムシ 米山
- Nemonyx** REDTENBACHER.
- N. *maritima* Mats.  
本種ハ塔輪 (刈羽郡) 海濱ニテ採集セシ新種ニシテ松村博士ノ新命名ナリ和名ヲヨツモンハマゾウムシト定ム
- Oxyrrhynchus** SCHÖNH.
- O. *Otsukae* Mats.  
オウツカアシナガゾウムシ 八石山
- Phialodes** ROEL.
- P. *rufipennis* Roel.  
アシナガゾウムシ 石地峠
- Phyllobius** SCHÖNH. (Germar.)
- P. *longicornis* Roel.  
リンゴヒゲナガゾウムシ 荒川 (北蒲)
- P. *nigripes* Mats.  
クロアシアホゾウムシ 米山、菱ヶ嶽
- Pissodes** GERM.
- P. *nitidus* Roel.  
マツノギボシゾウムシ 長岡、新發田

**Pseudocossonus WALL.**

P. brevitarsis Wall.  
ヒメクロヒラタゾウムシ 米山

**Rhinoncus SCHÖNHERR.**

R. pericarpus L.  
アサノゾウムシ 長岡 (大麻ノ害蟲) (方言チクチクムシ)

**Rhynchites HERBST.**

R. brevirostris Roel.  
アシグロクリチョッキリ 鉢崎

R. heros Roel.  
ナシチョッキリゾウムシ 西蒲原 (梨ノ害蟲)

R. motschulskyi Lew.  
ドロチョッキリムシ 菱ヶ嶽 (北蒲)

R. sanguinipennis Roel.  
オウアカガネゾウムシ 米山

**Sipalus SCHÖNH.**

S. gigas F.  
オウゾウムシ 柏崎、高田、菱ヶ嶽 (北蒲) (全長約一寸)

**Heteromera. 異節類**

**IX. Oedemeridae. カミキリダマシ科 (三點)**

**Oedemera OLIV.**

O. robusta Lew.  
コアオグロカミキリモドキ 石地峠

**Xanthochroa SCHMIDT.**

X. Hilleri Hor.  
キイロカミキリモドキ 柏崎、新發田

X. luteipennis Mars.  
カミキリモドキ 柏崎

**X. Pyrochroidae. アカハネムシ科 (一點)**

**Pyrochroa GEOFFR.**

P. vestiflua Lew.  
アカハネムシ 高田

**XI. Meloidae. ツチハンミョウ科 (四點)**

**Epicauta REDT.**

E. taishoensis Lew.  
クロマメハンミョウ 管谷 (新發田區報告ニヨル)

**Meloë L.**

M. coarctatus Motsch.  
ヒメツチハンミョウ 米山、妙高山 (雄ノ觸角中央節膨大ス)

M. corvinus Mars.  
マルクビツチハンミョウ 青海川

M. violaceus Mars.  
オウツチハンミウ 栖吉山 (古志)

**XII. Rhipiphoridae. オウハナノミ科 (一點)**

**Emenadia CASTELNAU.**

E. bifasciata Mars.  
フタオビオウハナノミ 高田

**XIII. Lagriidae. ハムシダマシ科 (一點)**

**Arthromacra KIRBY.**

A. viridissima Lew.  
オウハムシダマシ 米山

**XIV. Alleculidae. クチキムシ科 (一點)**

**Allecula FABR.**

A. fuliginosa Mäkel.  
オウクチキムシ 佐水 (刈羽)、米山

XV. Tenebrionidae. **ゴミムシダマシ科 (八點)**

**Lyprops HOPE.**

L. *sinensis Mars.*  
ヒゲアトゴミムシダマシ 長岡

**Opatrum FABR.**

O. *japonum Motsch.*  
ヒメスナムグリ 柏崎

O. *pubens Mars.*  
オウスナムグリ、スナムグリ 柏崎 (畑地=多シ)

**Plesiophthalmus MOTSCH.**

P. *nigro-cyaneus Motsch.*  
キマツリ 柏崎

P. *spertabilis Har.*  
クロキマツリ 柏崎

**Tenebrio L.**

T. *obscurus F.*  
コメノゴミムシダマシ 柏崎

T. *ventralis Mars.*  
ゴミムシダマシ 鉢崎

**Tetraphyllus LEP.**

T. *lunuliger Mars.*  
ニジゴミムシダマシ 柏崎

**Pentamera. 五節類**

XVI. Bostrichidae. **ナガシクイムシ科 (一點)**

**Dinoderus STEPH.**

D. *japonicus Lesne.*  
タケナガシクイ 柏崎 (竹材ノ害蟲)

XVII. Pityinidae. **ヒョウホンムシ科 (一點)**

**Ptinus L.**

( 480 )

P. *fur L.*

ヒョウホンムシ 普通 (幼蟲ハ標本毛織類ノ害蟲)

XVIII. Lyctidae. **タケノシンクイ科 (一點)**

**Lyctus FABR.**

L. *brunneus Steph.*  
タケノシンクイ 柏崎 (竹材ヲ害ス)

XIX. Telephoridae. **ホタル科 (十一點)**

**Cantharis (L.) GEORFF.**

C. *cyanipennis Motsch.*  
クロアシアホジョウカイ 八石山、米山 (甲翅紺青色ニシテ美ナリ)

C. *dichrous Lew.*  
クビアカジョウカイ 藤橋 (刈羽)

C. *suturellus Motsch.*  
ジョウカイボシ、キクスイダマシ 普通

C. *vitellina Kies.*  
セボシジョウカイ 長島 (刈羽)

**Eros NEWM.**

E. *costalis Mats.*  
セグロベニボタル 八石山

**Lucidina GORHAM.**

L. *biplagiata Motsch.*  
オバホタル 長岡、曾地

**Luciola LAP. (Cast.)**

L. *parva Kies.*  
ヘイケホタル 普通

L. *vitticollis Kies.*  
ゲンジボタル 普通 (方言ヤマブシ、クマボタル、エドボタル)

**Lyponia WATERH.**

L. *quadricollis Kies.*  
ベニボタル 八石山 (紅色ニシテ美ナリ)

( 481 )

**Telephorus SCHÄFF.**

T. *Kashiwazakianus Mats.*

本種ハ刈羽郡石地峠ニテ採集セシモノナルガ新種トシテ上記學名ト柏崎ジヨウカイノ和名ヲ定メラル(松村博士ニヨル) 其後米山ヨリモ採集シ得タリ

T. *viridipennis Kies.*

アオジヨウカイ 長岡

**XX. Dascillidae. マルハナノミ科 (一點)**

**Octoglossa GUÉR. (= Epilaches)**

O. *flabellata Kies.*

エダヒゲマルハナノミ 米山

**XXI. Elateridae. コメツキムシ科 (十七點)**

**Alaus ESCHSCH.**

A. *berus Cand.*

ウバタマムシモドキ 米山

A. *putridus Cand.*

ナガウバコメツキ 米山

**Cardiophorus ESCHSCH.**

C. *adjutor Cand.*

アカアシハナコメツキ 柏崎

**Corymbites LATR.**

C. *pruinus Cand.*

シモフリコメツキ 米山

C. *puncticollis Motsch.*

コガネコメツキ 鉢崎

C. *rubripennis Lew.*

ホソカバコメツキ 湯町 (中頸)

C. *serrifer Cand.*

ウスシモフリコメツキ 鯨波

**Elater L.**

E. *hypogastricus Cand.*

マルクビコメツキ 石地峠

**Lacon LAP.**

L. *binodulus Motsch.*

サビキコリ 米山

L. *frequens Mats.*

ホソサビキコリ 栖吉山

**Lepturoides HERBST.**

L. *versicolor Lew.*

クビアカコメツキ 逆巻 (中魚)

**Ludius LATR.**

L. *niponensis Lew.*

クロコメツキ 吉井

L. *sieboldii Cand.*

オウナガコメツキ 長岡、新發田、高田

**Melanotus ESCHSCH.**

M. *erythropygus Cand.*

コガタノコシコメツキ 番神

M. *legatus Cand.*

コメツキムシ 普通

M. *longipennis Lew.*

ナガコメツキ 柏崎

**Pectocera HOPE.**

P. *Fortunei Cand.*

ヒゲコメツキ 五十土村 (刈羽) (觸角櫛齒狀)

**XXII. Buprestidae. タマムシ科 (五點)**

**Agrilus DAHL.**

A. *masuii Mats.*

マスイナガタマムシ 石地峠

**Buprestis L.**

B. *japonensis Saund.*

クロタマムシ 柏崎、高田 (家屋ノ縁板等ヲ害ス)

**Chalcophora SOLIER.**

- C. *amabilis* Voll.  
アオオバタマムシ 鉢崎
- C. *japonica* Gory.  
ウバタマムシ 石地、塔輪 (松材ヲ害ス)
- Chrysochroa** SOL.
- C. *elegans* Thunb.  
タマムシ 鉢崎、太平 (所謂玉蟲色ノ甲翅)

XXIII. Scarabaeidae. **コガネムシ科** (四十六點)

- Adoretus** LAP.
- A. *umbrosus* F. var. *tenuimaculatus* Waterh.  
チャコガネ 柏崎
- Anomala** STEPH.
- A. *costata* Hope.  
オウスジコガネ 劔野三嶋社地
- A. *difficilis* Waterh.  
ヒメスギコガネ 劔野三嶋社地
- A. *geniculata* Motsch.  
サクラコガネ 柏崎 (樺色種)
- A. *orientalis* Waterh.  
セマダラコガネ 柏崎、劔野
- A. *pubicollis* Wat.  
ナラチャイロコガネ 長岡
- A. *rufocuprea* Motsch.  
ヒメコガネ 柏崎、大日原 (北蒲) (緑色約四分大)
- Anthrachophora** BURM.
- A. *rusticola* Burm.  
アカマダラコガネ 柏崎、高田
- Aphodius** ILLIGER.
- A. *elegans* Allibert.  
オウフタテンマグソコガネ 湯町
- A. *solskyi* Harold.  
マグソコガネ 高田
- Bolboceras** KIRBY.

- B. *nigroplagiatum* Waterh.  
ムネアカコガネ 高田、柏崎
- Cetonia** FABR.
- C. *brevitarsis* Lew.  
シラホシオウハナムグリ 旭 (中頸)
- C. *submarmorea* Bur.  
シロホシハナムグリ 劔野三嶋社
- Ectinohoplia** REDT.
- E. *variolosa* Waterh.  
コハナムグリ 石地峠
- Euchlora** MAL. L.
- E. *albopilosa* Hope.  
アオドウガネ 柏崎 (緑色種約八分大)
- E. *cuprea* Hope.  
ドウガネブイブイ、ドウガネ 普通 (銅銚色約八分大) (燈下ニ迷ヒ來ル事多シ)
- Geotrupes** REDT.
- G. *laevistriatus* Motsch.  
センチコガネ 鯨波、長岡
- G. *purpurascens* Waterh.  
ムラサキセンチコガネ 米山 (紫紅色)
- Glycyphana** BURM.
- G. *fulvistemma* Motsch.  
クロハナムグリ 小國 (刈羽) 出湯 (北蒲)
- G. *jucunda* Fald.  
コアオハナムグリ、コハナムグリ 柏崎 (花ニ集リ花粉ヲ食ス)
- G. *pilifera* Motsch.  
ハナムグリ 長岡
- Granida** MOTSCH.
- G. *albolineate*.  
シロスジコガネ 柏崎 (多シ) (白線紋アリ)  
(方言キイキイムシ、カンザシムシ)
- Heptophylla** MOTSCH.
- H. *picea* Motsch.  
キコガネ 柏崎
- Hoplia** ILLINGER.

- H. communis Waterh.  
アオヒメハナムグリ 村杉
- H. obducta Motsch.  
ヒメハナムグリ 安田 (北蒲)
- Hoplosternus GUÉR.**
- H. japonicus Harold.  
オウコフキコガネ 湯町、鉢崎、柏崎 (黒褐色)
- Lachnosterna HOPE.**
- L. costanea Wat.  
コクロコガネ 長岡
- L. inelegans Lew.  
クロコガネ 鉢崎、黒川 (中頸) (暗黒色)
- L. morosa Waterh.  
オウビロウドコガネ 柏崎
- Melolontha FABR.**
- M. japonica Burm.  
コフキコガネ 佐水峠 (刈羽) (茶褐色)
- Mimela KIRBY.**
- M. Lucidula Hope.  
コガネムシ 柏崎 (緑色約六分大)
- Onthophagus LATR.**
- O. ater Waterh.  
マルマゲソコガネ、クロマルコガネ 柏崎
- Phileurus LATR.**
- P. chinensis Fald.  
コカブトムシ 柏崎
- Phyllopertha KIRBY.**
- P. conspurcata Harold.  
カタモンコガネ 柏崎、高田
- P. diversa Waterh.  
ウスチャコガネ 米山
- Popillia LEACH.**
- P. japonica New.  
マメコガネ 最普通豆ノ害虫 (甲翅茶褐、體側線黒)
- Rhomborrhina HOPE.**

- R. japonica Hope.  
カナブン 北條、高田 (緑褐色)
- R. polita Waterh.  
クロカナブン 劔野、柿崎
- R. unicolor Motsch.  
アオカナブン 別保 (中魚)、高田、村杉 (緑色)
- Serica MAC. L. (= Aserica)**
- S. boops Waterh.  
ヒゲチャイロコガネ 柿崎
- S. gricea Motsch.  
ハイイロビロウドコガネ 鉢崎
- S. japonica Motsch.  
トビイロビロウドコガネ 普通
- S. orientalis Motsch.  
ビロウドコガネ 柏崎
- Trichius FABR.**
- T. japonicus Jans.  
トラハナムグリ 吉井 (刈羽)
- Valgus SCRIBA.**
- V. angusticollis Waterh.  
ヒラタハナムグリ 村杉、鉢崎
- Xylotrupes DEJ.**
- X. dichotomus L.  
カブトムシ、サイカチムシ 普通 (方言オニムシ、バリカンムシ)

## XXIV. Lucanidae. クワガタムシ科 (八點)

- Cladognathus BURM.**
- C. inclinatus Motsch.  
ノコギリクワガタ 劔野三嶋社地
- C. Motschulskii Parry.  
オキナワノコギリクワガタ 高田
- Dorcus MAC. L.**
- D. Hopei Sound.  
オウクワガタ 北條 (刈羽)



**Macrodercus** MOTSCH.

M. montivagus *Lew.*  
ヒメクワガタムシ  
柏崎普通 (此類ヲ總テ方言ハサミムシ、  
ノコギリムシ、ケキヲト云フ)

M. rectus *Motsch.*  
クワガタムシ  
柏崎

M. rubrofemoratus *Snv. Vollh.*  
アカアシクワガタ  
黒姫山

M. striatipennis *Mats.*  
スジクワガタ  
黒姫山

**Platycerus** GEOFFR.

P. maculifemoratus *Motsch.*  
ミヤマクワガタ  
板島峠 (刈羽) 米山

**XXV. Histeridae. エンマムシ科 (二點)**

**Hister** L.

H. jamatus *Motsch.*  
エンマムシ  
柏崎

H. japonicus *Mars.*  
ヒメエンマムシ  
高田

**XXVI. Dermestidae. カツオフシムシ科 (二點)**

**Dermestes** L.

D. coarctatus *Harold.*  
トビカツオフシムシ  
長岡、柏崎 (乾物店ノ害虫)

D. vulpinus *F.*  
ハラジロカツオフシムシ  
長岡

**XXVII. Cupestidae. ナガヒラタムシ科 (一點)**

**Cupes** FABR.

C. Clathratus *Solsky.*  
ナガヒラタムシ  
柏崎 (觸角ヲ接觸シテ線狀ヲナス)

**XXVIII. Colydiidae. ホソカタムシ科 (一點)**

**Bothrioderes** DEJ.

B. elongatus *Mats.*  
ホソカタムシ  
柏崎 (桐箆筒ヲ害ス)

**XXIX. Torogositidae. コクヌスト科 (一點)**

**Tenebrioides** PILLER.

T. mauritanicus *L.*  
コクヌスト  
普通 (穀物ノ害虫)

**XXX. Helotidae. オウキスイムシ科 (一點)**

**Helota** MAC. L.

H. gemmata *Gorb.*  
ヨツボシオウキスイ  
長岡

**XXXI. Nitudelidae. ケシキスイ科 (二點)**

**Librodor** REITTER.

L. japonicus *Motsch.*  
ヨツボシケシキスイ  
柏崎、新發田

**Meligethes** KIRBY.

M. hebes *Erid.*  
チャイロケシキスイ  
栖吉山

**XXXII. Cryptophagidae. キスイムシ科 (一點)**

**Cryptophagus** HERBST.

C. 4-signatus *Motsch.*  
ヨツボシキスイ  
長岡

**XXXIII. Silphidae. シテムシ科 (十點)**

**Necrophorus** FABR.

N. concolor *Kraatz.*  
クロシテムシ  
御殿山 (刈羽)

N. japonicus *Har.*  
シテムシ  
長岡

N. maculifrons *Kraatz.*  
var. 4-punctata *Kraatz.*  
マエモンシテムシ 河内

**Ptomascopus KRAATZ.**

P. morio *Kraatz.*  
コクロシテムシ 長岡、鉢崎

**Silpha VOET.**

S. atrata *L.*  
クロヒラタシテムシ 鉢崎

S. japonica *Motsch.*  
オウヒラタシテムシ 下宿、柏崎比角 (畑地=多シ)

S. perforata *Gehl.*  
ヒラタシテムシ 長岡、高田

S. quadripunctata *L.*  
ヨツボシヒラタシテムシ 黒川 (中頸)

S. sinuata *F.*  
ヒメヒラタシテムシ 柏崎

S. thoracica *L.*  
ビロウドヒラタシテムシ 水原 (北蒲)

XXXIV. Staphylinidae. **ハネカクシ科 (六點)**

**Eucibdelus KRAATZ.**

E. japonicus *Sharp.*  
ハイイロハネカクシ 柿崎

**Paederus FABR.**

P. parallelus *Wiese.*  
ヒロアホバアリガタハネカクシ 柏崎

**Philonthus STEPH.**

P. cyanipennis *F.*  
ルリハネカクシ 高田

P. quinquiliarius *Gyll.*  
ココガシラハネカクシ 柏崎

**Staphylinus L.**

S. paganus *Sharp.*  
アカバハネカクシ 長岡

**Stenus LATR.**

S. tenuipes *Sharp.*  
フタホシメダカ 高田

XXXV. Hydrophilidae. **ガムシ科 (四點)**

**Hydrochares LATR.**

H. affinis *Sharp.*  
コガムシ 柏崎

H. libera *Sharp.*  
エゾコガムシ 旭 (中頸)

**Hydrophilus DE GEER.**

H. acuminatus *Motsch.*  
ガムシ 普通 (方言ジョロ)

**Volvulus BRULLÉ.**

V. profundus *Sharp.*  
マメガムシ 河内水田

XXXVI. Gyrinidae. **ミズスマシ科 (三點)**

**Dineutes MAC. L.**

D. marginatus *Sharp.*  
オウミズスマシ 普通 (方言字カキムシ) (翅末一鋭齒アリ)

**Gyrinus L.**

G. curtus *Motsch.*  
ミズスマシ 普通 (方言字カキムシ) (翅端圓シ刺ナシ)

G. japonicus *Sharp.*  
ヒメミズスマシ 福島湯 (體狭長、尾節翅外=出ヅ)

XXXVII. Dytiscidae. **ゲンゴロウ科 (十四點)**

**Agabus LEACH.**

A. conspicuus *Sharp.*  
クロズマメゲンゴロウ 柏崎

A. japonicus *Sharp.*  
マメゲンゴロウ 柏崎

A. sp.  
本種ハ柏崎貯水池ヨリ得シ一小虫ナルガ松村博士ハ新種ナルベシト云ヘリ調査中

**Cybister** ESCHSCH. (Curt)

C. japonicus Sharp.  
ゲンゴロウ  
普通 (方言ガマムシ、ドンガメ、ガメムシ、  
ワッパムシ、ゴウムシ、ガマ)

**Dytiscus** L.

D. marginalis L.  
ゲンゴロウモドキ  
福島湯

**Eretes** LAPARTE.

E. sticticus L.  
ハイイロゲンゴロウ  
柏崎

**Graphoderes** THOMSON.

G. adamsi Clerck.  
マルガタゲンゴロウ  
福島湯

**Hydaticus** LEACH.

H. bowringi Clerck.  
シマゲンゴロウ  
湯町池

H. grammicus Germ.  
コシマゲンゴロウ  
柏崎

H. pacificus Aube, var. lunatus Reg.  
マダラゲンゴロウ  
福島湯 (北蒲)

**Ilybius** ERICHS.

I. apicalis Sharp.  
スナムグリゲンゴロウ  
比角水田 (刈羽)

**Laccophilus** LEACH.

L. Nakamurae Mats.  
本種ハ刈羽郡河内村山峡ノ水田中ニ見出セシ新種ニシテ松村博士ニヨリテ上記ノ學  
名ト中村ツアゲンゴロウノ和名ヲ考定セラル

**Noterus** CLAIRV.

N. nigriceps Mats.  
本種モ前種ト同時ニ同所ヨリ得シ新種ニシテ和名ヲクロズト考定セラル

**Rhantus** ESCHSCH.

R. punctatus Geof.  
ヒメゲンゴロウ  
柏崎

XXXVIII. Carabidae. オサムシ科 (四十五點)

**Agonum** BON.

A. chalconus Bat.  
アオグロヒラタゴミ  
柏崎

A. daimio Bat.  
セスジヒラタゴミ  
柏崎

**Amara** BON.

A. chalcites Zim.  
マルガタゴミムシ  
新發田

A. opretae Bat.  
ツヤマルガタゴミ  
柏崎

**Anisodactylus** DEJ.

A. punctapipennis Mor.  
ホシゴミムシ  
柏崎

**Boros** HERBST.

B. carinatus Mats.  
セスジゴミムシダマシ  
青海川

**Brachynus** WEB.

B. stenoderus Bat.  
コホソクビゴミ  
米山

**Calosoma** WEB.

C. chinense Kirby.  
エゾカタビラオサムシ  
米山

C. mikado Bat.  
クロカタビラオサムシ  
米山

**Carabus** L.

C. Albrechti Moraw.  
クロオサ  
赤泊峠 (佐渡)

C. conciliator Fisch.  
コブスジアカガネオサ  
柏崎

C. Dehaani Chaud.  
オウオサムシ  
柏崎

- C. *mayasanus* *Bat.*  
マヤサンオサムシ 長岡、新發田、高田
- C. *porrecticollis* *Bat.*  
ホソクロオサムシ 柏崎
- Chlaenius** BON. (Kirby.)
- C. *cercumductus* *Mor.*  
ヒメキベリアオゴミムシ 米山寺
- C. *costiger* *Chaud.*  
スジアオゴミムシ 柏崎
- C. *culminatus* *Bat.*  
オウキベリアオゴミ 吉井 (刈羽)
- C. *inops* *Chaud.*  
キベリアオゴミムシ 高田
- C. *naeviger* *Mor.*  
アトボシゴミムシ 長岡、鉢崎
- C. *pallipes* *Gehl.*  
アオゴミムシ 柏崎、高田
- C. *posticalis* *Motsch.*  
キボシアオゴミ 柏崎
- C. *Xanthopleurus* *Chaud.*  
コキベリアオゴミムシ 柏崎
- Colpodes** MAC.L. (Chevr.)
- C. *japonicus* *Motsch.*  
ハラアカゴミムシ 鉢崎
- Craspedonotus** SCHAUM.
- C. *tibialis* *Schaum.*  
オサムシモドキ 柏崎 (方言競馬虫)
- Damaster** KOLL.
- D. *Lewisi* *Rye.*  
コマイマイカブリ 黒姫山
- Dolichus** BON.
- D. *halensis* *Schall.*  
セアカヒラタゴミ 柏崎
- Harpalus** LATR.

- H. *platynotus* *Bat.*  
ヒラタゴモク 柏崎
- H. *rugicollis* *Motsch.*  
ウスアカゴモク 柏崎
- H. *tridens* *Mor.*  
コゴモク 柏崎
- Lebia** LATR.
- L. *japonica* *Chaud.*  
ジュウジゴミムシ 湯町 (黄翅上=十字ノ黒紋アリ)
- Lebidia** MOR.
- L. *bipenestrata* *Mor.*  
フタホシヒメゴミムシ 春日山 (中頸)
- Nebria** LATR.
- N. *chinensis* *Bat.*  
マルクビゴミムシ 高田
- Pherosophus** SOL.
- P. *jessoensis* *Mor.*  
ミイデラハンミョウ 普通 (方言ヘコキムシ、ヘクサムシ、コンチャムシ)
- Platynus** BON.
- P. *magnus* *Bat.*  
オウヒラタゴミ 柏崎
- P. *protensus* *Mor.*  
コヒラタゴミ 柏崎
- Poecilus** BON.
- P. *prolongatus* *Mor.*  
ホソナガゴミムシ 柏崎 (次頁ノ者ト同ジカ再調ヲ要ス)
- Pristodactyla** DEJ.
- P. *erocata* *Bat.*  
クビナガヒラタゴミ 柏崎、高田
- Pseudophonus** MOTSCH.
- P. *tridens* *Mor.*  
コゴモクムシ 柏崎 (コゴモクト同シカ精査ヲ要ス)
- Pterostichus** BON.

- P. *prolongatus* Mor.  
ホソナガゴミムシ 柏崎
- var. *fuliginus* Mor.  
ツヤナガゴミムシ (新稱) 柏崎
- Scarites** FABR.
- S. *aterrimus* Mor.  
ヒョウタンゴミムシ 塔輪海濱
- S. *pacificus* Bat.  
ナガヒョウタンゴミムシ 長岡、新發田

**Stenolophus** ZIEGL.

- S. *proximus* Dej.  
キベリツヤゴモク 柏崎

**Tinocephalus** CHAUD.

- T. *singularis* Bat.  
コガシラヨツボシゴミムシ 柏崎

**Triplogenus** CHAUD.

- T. *magnus* Motsch.  
オウゴミ 柏崎

XXXIX. Cicindelidae. ハンミョウ科 (八點)

**Cicindela** L. (Latr.)

- C. *chinensis* Deg.  
ハンミョウ、ミチシルベ 普通 (方言ミチオシエ、ミチアンナイ、マチイン)
- C. *japonensis* Chaud.  
コニソハンミョウ 長岡
- C. *japonica* Guér.  
ニソハンミョウ 柏崎 (方言、幼虫ヲ鐵砲虫、或タコト云ヒ兒童ノ地中ヨリ釣リテ戯ルヲ見ル)
- C. *laetescripta* Motsch.  
カララハンミョウ 柏崎
- C. *litterifera* Chaud.  
ヒメハンミョウ 番神

- C. *Nakamurae* Mats.  
本種ハ刈羽郡塔輪海濱ノ砂地ニテ採集セシ新種ニシテ松村博士ニヨリテ和名ヲ中村ハンミョウト定メラル其後笠島方面ニモ産スルヲ確メ得タリ
- C. *ovipennis* Bat.  
マガタマハンミョウ 薬師峠
- C. *speculifera* Chev.  
コハンミョウ 柏崎

Siphonaptera. 微翅類 (三點)

I. Pulicidae. ノミ科 (三點)

**Ceratopsyllus** CURT.

- C. *canis* Deg.  
イヌノミ 普通 (犬、人ニツク)

**Ctenopsyllus** KOL.

- C. *musculi* Dug.  
インドノミ 普通 (鼠、人ニツク)

**Pulex** L.

- P. *irritans* L.  
ノミ 普通

Diptera. 双翅類 (百四十五點)

Brachycera. 短角類

I. Muscidae. イエバイ科 (三十五點)

**Acronacantha** (Anisa) WULP.

- A. *towadensis* Mats.  
トワダアシナガハナバイ 米山

**Actora** MEIG.

- A. abdominalis *Mats.*  
ハラグロアカバイ 小千谷 (杉酒=集リシモノ)
- Brachydeutera** LOEW.  
B. brunnea *Mats.*  
トビイロオログチバイ  
本種ハ柏崎貯水上ニ得タル一新種ニシテ水面ニ脚ヲ附ケテ浮游スル習性アリ松村博士ノ考定ニヨル
- Calliphora** (Desv.) MACQ.  
C. lata *Coq.*  
クロバイ 普通 (梢大形ニシテ黒色ニ青光リアリ)
- Cyrtoneura** ZETT.  
C. stabulans *Fall.*  
オウイエバイ 普通 (家蠅ヨリ大形ニシテ翅脈相違ス)
- Eccoptomera** LOEW.  
E. longipennis *Mats.*  
ハネナガケアカバイ 柏崎
- Echinomyia** DUM.  
E. mikado *Kirby.*  
セスジハリバイ 米山 (大形剛毛著シ)
- Eggizoneura** ROND.  
E. formosa *Wied.*  
ベッコウバイ 普通 (方言クソバイ、コウカバイ)
- Exorista** MEIG.  
E. echigonis *Mats.*  
エチゴヤドリバイ 薬師崎 (越後ノ名ヲ冠ス)
- E. kakogawana *Mats.*  
カコガツハリバイ 米山
- Graphomyia** DESV.  
G. maculata *Scop.*  
セマダラハナバイ 柏崎
- Helomyza** FALLÉN.  
H. longipennis *Mats.*  
ハネナガクソバイ 新發田報告ノ新種

- Homalomyia** BOUCHÉ.  
H. canicularis *L.*  
ヒメイエバイ 普通 (室内庭園ニ飛遊ヲ續クルモノ)
- Lucilia** MACQ.  
L. caesar *L.*  
キンバイ 普通 (臍部動物質ニ集ル青光リノモノ)  
方言アオバイ、クソバイ、ブンブンムシ
- Masicera** MACQ.  
M. basilaris *Mats.*  
アシナガヤドリバイ 新發田報告ノ新種
- Mesembrina** MEIG.  
M. latreillei *Besv.*  
キバネクロバイ 長岡
- Musca** L.  
M. corvina *F.*  
クロイエバイ 米山
- M. domestica *L.*  
イエバイ 普通 (臺所等ニ多シ)
- Ocyptera** LATR.  
O. pandula *Mats.*  
ヒョウタンナガハリバイ 米山
- Ophyra** MACQUART.  
O. leucostigma *Wied.*  
シラホシヒメクロバイ 普通 (小形漆黒種)
- Paramesochaeta** BRAU. et BERG.  
P. jezoensis *Mats.*  
エゾハリバイ 米山 (鳴音特ニ高シ)
- Prosenia** Lep. SERV.  
P. siberita *F.*  
クチナガハナバイ 柏崎
- Pyrellia** WALK.  
P. cyanea *Rond.*  
キンバイモドキ 柏崎 (青光リアリ)

**Sarcophaga MEIG.**

- S. *carinaria* L.  
シマバイ、ニクバイ  
普通 (稍大形灰褐色背=三黒條アリ)  
(方言クソバイ)

**Scatophaga MEIG.**

- S. *merdaria* F.  
コベッコウバイ  
柏崎
- S. *sapporensis* Mats.  
サッポロベッコウバイ  
柏崎
- S. *scybalaria* L.  
カラフトベッコウバイ  
柏崎
- S. *stercoraria* L.  
ヒメベッコウバイ  
柏崎

**Servillia DESV.**

- S. *Jakovlewii* Ports.  
ハラクロハリバイ  
柏崎
- S. *luteola* Coq.  
オウハリバイ  
村杉

**Spilogaster MACQ.**

- S. *impurieta* Fall.  
ケナシクチバイ  
柏崎
- S. *pagana* F.  
タテキケナシクチバイ  
妙高山

**Spilomyia MEIG.**

- S. *saltuum* L.  
カタモンハナアブ  
栃尾

**Stomoxys GEOFFR.**

- S. *calcitrans* L.  
サシバイ、コウシバイ  
普通 (牛及人ヲ刺ス)

**Sturmia DESV.**

- S. *sericariae* Rond.  
カイコノウジバイ  
普通 (家蠶ノ害虫)

**Trypeta MEIG.**

- T. sp.  
ハマダラバイノ一種  
柏崎 (静止ノ時左右ノ翅ヲ交互ニ動カス)
- T. sp.  
米山 (翅ニ縞模様アリテ美ナリ)

**II. Oestridae. ウシバイ科 (一點)**

**Gastrophilus LEACH.**

- G. *equi* F.  
ウマバイ  
長岡

**III. Conopidae. メバイ科 (二點)**

**Conops L.**

- C. *hanazononis* Mats.  
ハナヅノメバイ  
石地峠

**Myopa FABR.**

- M. *testacea* L. (?)  
ナカホシメバイ  
柏崎

**IV. Syrphidae. ヒラタアブ科 (二十八點)**

**Cheilosia MEIG.**

- C. *bipunctata* Mats.  
フタホシクロハナアブ  
萩城山
- C. *flavipes* Mats.  
キアシクロハナアブ  
米山

**Didea MACQ.**

- D. *fasciata* Macq.  
マルヒラタアブ  
佐水 (刈羽) (腹節紋青ミアリ)

**Dideodes MATS.**

- D. *latus* Coq.  
ツマキオウヒラタアブ  
萩城山、刈羽 (約四分五厘大)

**Eristalis** LATR.

- E. *adachii* Mats.  
アダチハナアブ 柏崎
- E. *incisuralis* Loew.  
ノハラハナアブ 普通
- E. *nigricellus* Mats.  
シロジマハナアブ 北條 (刈羽)
- E. *ocularis* Coq.  
クロハナアブ 柏崎峠、青海川
- E. *tenax* L.  
ハナアブ 普通 (花上ニ多キ虻ナレドモ幼虫ハ尾長蛆ナリ)

**Helophilus** MEIG.

- H. *flaviceps* Mats.  
シマアシブトハナアブ 長岡、高田
- H. *frequens* Mats.  
コアシブトハナアブ 柏崎
- H. *Hatakeyamae* Mats.  
ヒメアシブトハナアブ 新發田 (畠山氏)、曾地峠 (刈羽)
- H. *Nakamurae* Mats.  
本種ハ米山祓川側ノ森林中ヨリ得シ一新種ニシテ松村博士ニヨリテ中村モモアトハナアブト定メラル高ク飛翔ノ習性アリテ識別シ易シ
- H. *virgatus* Coq.  
アシブトハナアブ 半田 (刈羽)

**Mallota** MEIG.

- M. *japonica* Mats.  
ミチオホアシブトハナアブ 柏崎 (腹部ハ灰黒黄ノ三色ニ分タル)
- M. *viridis* Mats.  
アホオウアシブトハナアブ 米山 (腹部ハ黄色ニシテ中央ニ黒線ヲ帯ブ)

**Megaspis** MACQ.

- M. *Zonalis* L.  
オウハナアブ 普通 (翅ニ二斑紋アリ基腹部黄色)

**Melithreptus** LOEW.

- M. *shibataensis* Mats.  
シバタヒメヒラタアブ (新發田?) 柏崎

- M. *taeniatus* Meig.  
ヒメヒラタアブ 普通

**Microdon** MEIG.

- M. *auricum* Coq.  
アリスアブ 長島 (刈羽) 米山
- M. *jezoensis* Mats.  
エゾアリスアブ (新稱) 石地峠

**Syrphus** FABR.

- S. (Episyrphus) *balteatus* Deg.  
ホソヒラタアブ 青海川
- S. *ribessii* Mats.  
オウフタホシヒラタアブ 大津 (刈羽)
- S. *vitripennis* Meig.  
コガタノヒラタアブ 柏崎

**Xanthogramma** SCHINER.

- X. *Nakamurae* Mats.  
本種ハ中頸城郡青海川村地内ヨリ得シ一新種ニシテ松村博士ニヨリテホシヒラタアブノ和名ヲ定メラル
- X. *Okunii* Mats.  
オウクニキベリヒラタアブ 柏崎

**Xylota** MEIG.

- X. *longa* Coq.  
クロナガハナアブ 石地峠
- X. *picea* Mats.  
ヒメクロナガハナアブ 柏崎 (蜂ニ擬ス)

V. **Dolichopodidae.** アシナガバイ科 (一點)**Psilopus** STAEG.

- P. *jezoensis* Mats.  
エゾヒロズアシナガキンバイ 柏崎 (鮮綠色小形ノモノ)

VI. **Empididae.** オドリバイ科 (一點)**Empis** L.

- E. *minuta* Mats.  
ヒメオドリバイ 松崎 (北蒲)

VII. **Therevidae.** ツルギアブ科 (三點)**Psilocephara** Zett.

- P. *jezoensis* Mats.  
エゾツルギアブ 柏崎



**Thereva** LATR.

- T. *organtata* Mats.  
シロツルギアア 柏崎 (白毛ヲ帶フ)

VIII. **Bombyliidae.** ツリアア科 (四點)

**Anthrax** MACQ.

- A. *limbata* Coq.  
スキバツリアア 米山

**Bombylius** L.

- B. *major* L.  
ビロウドツリアア 普通 (口吻長ク花蜜ヲ吸フ)

**Hyperalonia** ROND.

- H. *tantalus* F.  
クロバネツリアア 鯨波 (腹ニ白線ノ帶アリ)

**Systropus** WIED.

- S. *nitobei* Mats.  
ニトベハラボソツリアア 米山

IX. **Asilidae.** ムシヒキアア科 (十四點)

**Asilus** L.

- A. *albiceps* Meig.  
シロズヒメムシヒキ 柏崎裏濱
- A. *angusticornis* Loew.  
ムシヒキアア 二十村 (古志) 曾地峠
- A. *hopponis* Mats.  
ホッポムシヒキ 柏崎、長岡
- A. *scutellaris* Coq.  
サキグロムシヒキ 彌彦、米山
- A. *virgatipes* Coq.  
オウムシヒキ 八石山
- A. sp.  
未詳種 柏崎

**Ceraturgus** WIED.

- C. *Suzukiellus* Mats.  
ヒゲナガムシヒキ 八石山

**Dasypogon** MEIG.

- D. *japonica* Big.  
アシナガムシヒキ 河内

**Laphria** MEIG.

- L. *diaspar* Coq.  
クロイシアア 大洲 (刈羽) (一見マルハナ蜂ノ如ク腹端褐色ナリ)
- L. *rufa* Röd.  
セアカオウイシアア 新發田區報告ニヨル
- L. *thoracica* Mats.  
セキイシアア 青海川

**Lasiopogon** LOEW.

- L. *cincta* F.  
ヒメシロオビムシヒキ 牛田 (刈羽)

**Ommatius** WIED.

- O. *fulvidus* Wk.  
アオメムシヒキ 新發田

**Promachus** LOEW.

- P. *yesonicus* Big.  
シオヤアア 普通 (肉食性ナリ)

X. **Acroceridae.** コガシラアア科 (一點)

**Oncodes** LATR.

- O. *shibakawae* Mats.  
シバカワコガシラアア 薬師峠 (蜂ニ擬ス)

XI. **Leptidae.** シギアア科 (一點)

**Atherix** MEIG.

- A. *basalis* Mats.  
フタオビシギアア 新發田

XII. Tabanidae. アブ科 (十四點)

**Chrysops** MEIG.

- C. 4-vittatus *Mats.*  
ヨスジメクラアブ 石地峠、萩城山 (小形ナルモ人ヲ刺ス)
- C. japonicus *Wied.*  
クロメクラアブ 青海川 (同)
- C. Nakanoensis *Mats.* \*  
ナカノメクラアブ 黒姫山、六十里越 (同)

**Tabanus** L.

- T. amaenus *Wk.*  
コシロフアブ 柏崎
- T. chrysurus *Loew.*  
アカウシアブ 青海川 (約一寸大)
- T. galkinonis *Mats.*  
ガルキノアブ 津川 (汽車室内ニテ)
- T. hakiensis *Mats.*  
ハキアブ 錦山平須原口 (小形ナレドモ猛烈ニ人ヲ刺ス) 米山
- T. Hatakeyamae *Mats.*  
ハタケヤマアブ 加治 (北蒲) (畠山氏採集)
- T. ishikariensis *Mats.*  
イシカリアブ 柏崎
- T. pyrrius *Wk.*  
キイロアブ 柏崎、清水峠、萩城山 (水泳場ヲ襲フコトアリ)
- T. rufidens *Big.*  
アカアブ 柏崎、粟生島 (約八分大)
- T. shirakawae *Mats.*  
シラカワアブ 柏崎
- T. trigeminus *Coq.*  
シロフアブ 普通 (灰色紋アリ)
- T. trigonus *Coq.*  
ウシアブ 普通 (方言ウマアブ)

XIII. Stratiomyiidae. ミズアブ科 (五點)

**Ephippium** LATR.

- E. bilineatum *F.*  
スズキハラヒロミズアブ 石地峠

**Ptecticus** LOEW.

- P. illucens *Schin.*  
コウカアブ 普通 (體黑色ナルモ腹部基節白シ)

**Sargus** FABR.

- S. nipponensis *Big.*  
ルリミズアブ 柏崎

**Stratiomyia** SCHIN.

- S. barca *Wk.*  
ミズアブ 二十村 (古志) (幼蟲ハナメウジ、燕温泉浴槽ニ見ルハ是ナリ)
- S. japonica *Mats.*  
ヒゲナガミズアブ 劔野山 (成蟲ハ蜂ニ擬ス)

Nematocera. 長角類

XIV. Simuliidae. フユ科 (二點)

**Simulium** LATREILLE.

- S. fuscum *Mats.*  
クロブユ 普通 (人畜ノ血ヲ吸フ害蟲) 方言アト
- S. sp.  
未詳種 上早川 (西頸)

XV. Bibionidae. ケバイ科 (二點)

**Biblio** GEOFFR.

- B. fumipennis *Mats.*  
クロバケバイ 米山、五十公野 (北蒲)

**Penthetria** MEIG.

- P. japonica *Wied.*  
ヒメアカケバイ 柏崎

XVI. Rhyphidae. カバイ科 (一點)

Rhyphus LATR.

- R. japonicus Mats.  
マダラカバイ 長岡、柏崎

XVII. Mycetophilidae. キノコバイ科 (一點)

Mycetophilus LIOY.

- M. centralis Mats.  
ナカモンキノコバイ 劔野 (幼蟲ハキノコ類ヲ食害ス)

XVIII. Chironomidae. ユスリカ科 (一點)

Ceratopogon MEIG.

- C. yezoensis Mats.  
ヌカガ 柏崎

XIX. Culicidae. カ科 (六點)

Culex L.

- C. biroi Theobald.  
シロハシカ 柏崎 (小形ノモノ)

- C. hayashii Yamada.

本種ハ山田信一郎氏ノ考定セラレタル一新種ニシテ動物學雜誌三百四十一號六十七頁ニ記述セラレタリ同氏ハ各産地ヲ擧ケラレタル中ニ長岡市ヲモ列記セラレタレバ是ヲ添加ス、和名コガタクロカ

- C. japonicus Theobald.  
ヤブカ 普通

- C. pallens Coquillet.  
アカマダラカ、アカカ 普通

Desvoidya BRANCH.

- D. obturbans Walker.  
クロヤブカ (クロカ) 柏崎

Myzorhynchus MEIG. (Anopheles.)

- M. sinensis Wiedemann.  
ハマダラカ、マラリヤカ 普通 (マラリヤ病ヲ傳播スル害蚊)

XX. Tipulidae. カガンボ科 (十五點)

Ctenophora MEIG.

- C. yezoana Mats.  
マルモンクシヒゲカガンボ 小國 (刈羽)

Dicranomyia CHAUD.

- D. fragilis Mats.  
イトアシカガンボ 柏崎

Dictenidia BRULLÉ.

- D. fasciata Coq.  
ベッコウカガンボ 安田 (北蒲)

Libnotes WESTW.

- L. undulatus Mats.  
ナシガタカガンボ 柏崎

Pachyrhina MACQ.

- P. flavoscutellata Mats.  
ナカキキスジカガンボ 柏崎、曾地

- P. jezoensis Mats.  
エゾキスジカガンボ 柏崎

- P. komabaensis Mats.  
コマバウスキスジカガンボ 柏崎 (多シ)

- P. virgata Coq.  
サジカガンボ、キスジカガンボ 柏崎

Tipula L.

- T. longicauda Mats.  
オウキリウジカガンボ 米山

- T. mikado West.  
ミカドカガンボ 東山 (古志) 米山谷根 (翅長一寸三分)

- T. nubifera Coq.  
マダラカガンボ 米山祓川 (翅長約一寸)

- T. praepotens Wied.  
キリウジカガンボ 普通 (方言カトンボ) (幼蟲ハ稻ノ害蟲)

- T. sapporensis Mats.  
サッポロカガンボ 柏崎、荒川 (北蒲)

- T. sp.  
未詳種 柏崎

**Xiphura BREMI-WOLF.**

X. *macra* Löw.  
セグロクシヒゲカガンボ 東山 (古志)

**XXI. Limnobiidae. カガンボモドキ科 (七點)**

**Conosia WULF.**

C. *irrorata* Wied.  
ミツボシカガンボモドキ 米山

C. *substituta* Walk.  
スジゴマダラカガンボモドキ 新發田

**Gagamba MATS.**

G. *takei* Mats.  
タケイカガンボモドキ 米山

**Limnobia MEIG.**

L. *punctulata* Mats.  
ゴマダラカガンボモドキ 長岡

**Limnophilus BURM.**

L. *varicornis* Coq.  
ゴマダラヒメカガンボモドキ 柏崎寶田裏川 (流水ノ邊ニ多シ)

**Ptychoptera MEIG.**

P. *purpurea* Mats.  
ムラサキコシボソカガンボモドキ 柏崎

**Trichocera MEIG.**

T. *japonica* Mats.  
ホソカガンボダマシ 柏崎 (蚊柱狀ニ群飛ス)

**XXII. Psychodidae. チョウバイ科 (一點)**

**Psychoda LATR.**

P. *6-punctata* Curt.  
ホシチョウバイ 柏崎 (障子ニ見ル小蟲)

*Cecidomyia salicis* SCHRK. (Cecidomyiidae.) (追加)  
ヤナギノゴバイシバイ 普通 (柳枝ノ蟲喫)

**Lepidoptera. 鱗翅類**

**A. Rhopalocera. 蝶類 (八十一點)**

**I. Papilionidae. アゲハチョウ科 (十一點)**

**Luehdorfia GRÜGER.**

L. *japonica* Leach.  
ギフチョウ、ダンドラチョウ 山地早春普通 (虎斑紋)

**Papilio (L.) LATREILLE.**

P. *alcinous* Klug.  
ジャコウアゲハ、ヤマジョウロウ 前島 (古志) 刈羽、頸城、蒲原 (黒褐色)

P. *bianor dehaani* Felder.  
カラスアゲハ 普通

P. *maaki tutanus* Fenton. (?)  
ミヤマカラスアゲハ 山地普通 (翅裏ニ褐色條帶アリ)

P. *machaon* L.  
キアゲハ 普通 (中室ニ黄色紋アリ)

P. *macilentus* Jans.  
オナガアゲハ 枳尾、頸城、蒲原等

P. *protenor amauro* Jordan.  
オナシクロアゲハ 鉢伏山、其他

P. *protenor demetrius* Cram.  
クロアゲハ 普通

P. *sarpedon nipponus* Fruh.  
アオスジアゲハ、クロタイマイ 青海川

P. *xuthus* L.  
アゲハノチョウ 普通 (前翅中室ニ黒色縦線ト横紋アリ)

**Parnassius LATREILLE.**

P. *citrinarius* Motsch.  
ニッコウシロチョウ、ウスバシロチョウ 彌彦山、守門岡、米山

**II. Pieridae. モンシロチョウ科 (七點)**

**Anthocaris BOISD.**

A. *scolymus* Butl.  
ツマキチョウ 栖吉山

**Colias FABR.**

C. *hyale* L.  
モンキチョウ、オツネンチョウ 普通 (前後翅=点纹アリ) 雄ハ帯黄色

**Eurema HBN.**

E. *hecabe* L.  
キチョウ 普通

**Gonepteryx LEACH.**

G. *rhamni* L.  
ヤマキチョウ 大洲山 (刈羽)

**Pieris SCHRANK.**

P. *melete* Mén.  
スジクロシロチョウ 吉平 (南蒲) 寺泊、刈羽、等

P. *napi nesis* *Fruhstorfer.*  
エゾスジクロシロチョウ 蓮華山

P. *rapae* L.  
モンシロチョウ、ツマグロチョウ 普通 (前翅=二黒点アリ)

III. **Danaidae. マダラチョウ科 (一点)**

**Danais LATREILLE.**

D. *tytia nipponica* *Moore.*  
アサギマダラ 南魚沼 (?)

IV. **Satyridae. ジャノメチョウ科 (九点)**

**Erebia DALMAN.**

E. *sedakovii nipponica* *Janson.*  
ベニヒカゲ 苗場山、駒岳

**Lethe HBN.**

L. *callipteris* *Bull.*  
ヒメキマダラヒカゲ 苗場山、鋸山、北蒲原

L. *diana* *Bull.*  
クロヒカゲ 乙吉 (古志)

L. *schrenkii* *Mén.*  
オウヒカゲ 乙吉

L. *sicelis* *Hew.*  
ヒカゲチョウ 各地山地普通ナリ (運動=特性アリ)

**Mycalesis HBN.**

M. *francisca perdiccas* *Hew.*  
コジャノメ 山地普通

**Neope BUTLER.**

N. *goschkevitschii* *Mén.*  
キマダラヒカゲ、キマダラチョウ 鋸山、其他山地

**Satyrus LATREILLE.**

S. *dryas bipunctatus* *Motsch.*  
ジャノメチョウ 柏崎方面多シ

**Ypthima HBN.**

Y. *argus* *Bull.*  
ヒメウラナミジャノメ 山地普通 (小形)

V. **Nymphalidae. タテハチョウ科 (廿五點)**

**Apatura FABR.**

A. *ilia substituta* *Butler.*  
コムラサキ 清水峠

**Araschnia HBN.**

A. *burejana* *Brem.*  
サカハチチョウ、サカサハチモンジ 十二峠、八十里越

**Argynnis FABR.**

A. *adippe pallescens* *Butler.*  
ウラギンヒョウモン 鉢伏、八石山

A. *aglaia fortuna* *Jansen.*  
ギンボシヒョウモン 三國峠

A. *anadyomene* *Feld.*  
クモガタヒョウモン 金倉山、米山

A. *hyperbius* *Johanssen.*  
ツマグロヒョウモン 長岡

A. *loadice japonica* *Mén.*  
ウラギンスジヒョウモン 鉢伏、八石山、米山

- A. *paphia paphioides* *Butler.*  
ミドリヒョウモン 三國峠、米山、鉢伏
- A. *ruslana* *Motsch.*  
オウウラギンスジヒョウモン 鉢伏
- A. *sagana* *Dbl.*  
メスグロヒョウモン 八石山
- Diagora** SNELLEN.
- D. *japonica* *Feld.*  
ゴマダラチョウ 鉢伏、石地峠、西頸城
- Dichorragia** BUTLER.
- D. *nesimachus nesiotus* *Fruhst.*  
スミナカシ 彌彦山、劔野 (刈羽)
- Limenitis** FABR.
- L. *sibilla japonica* *Mén.*  
イチモンジチョウ 鉢伏、三國峠、小國
- Neptis** FABR.
- N. *alwina* *Brem. et Grey.*  
オウミスジチョウ 栖吉
- N. *hylas intermedia* *Pryer.*  
コムスジチョウ 小國、彌彦、乙吉、其他
- Polygonia** HBN.
- P. *c-album lunigera* *Butler.*  
シイタテハ (中頸旭)
- P. *c.-aureum* *L.*  
キタテハ 栖吉
- Pyrameis** HBN.
- P. *cardui japonica* *Stichel.*  
ヒメアカタテハ 見玉 (中魚) 長岡
- P. *indica* *Hbst.*  
アカタテハ 普通
- Sasakia** MOORE.
- S. *charonda* *Hew.*  
ムラサキチョウ、オウムラサキ 乙吉
- Vanessa** FABR.

- V. *antiopa* *L.*  
キベリタテハ 八海山、三國峠
- V. *l-album samurai.*  
エルタテハ、ビイタテハ 栖吉
- V. *canace no-japonica* *Siebold.*  
ムラサキタテハ、ルリタテハ 彌彦山、劔野、鉢伏、塚野山
- V. *is geisha* *Stichel.*  
クジャクチョウ 栖吉山、清水峠、三國峠
- V. *xanthomelas japonica* *Stichel.*  
ヒオドシチョウ 普通

VI. *Lycaenidae.* シジミチョウ科 (十六點)**Chrysophañus** HBN.

- C. *phlaeas daimio* *Seitz.*  
ベニシジミ 普通 (雌ハ赤色鮮カナリ)

**Cyaniris** DALMAN.

- C. *argiolus laonides* *De L. Orza.*  
ルリシジミ 普通 (雄ハ緑黒瑠璃色、裏面 = 黒キ點條アリ)

**Deudorix** HEW.

- D. *arata* *Brem.*  
トラフシジミ 鉢伏、逆巻峠 (中魚)

**Everes** HBN.

- E. *argiades amurensis* *Rühl.*  
ツバメシジミ 普通 (雄ハ瑠璃色鮮カナリ、裏面白色)

**Lycaena** FAB.

- L. *argus microargus* *Butler.*  
シジミチョウ 青海川

**Niphanda** MOORE.

- N. *fusca* *Brem. et Grey.*  
クロシジミ 十二峠 (中魚)

**Polyommatus** LATR. (*Lampides* (HBN.))

- P. *boeticus* *L.*  
ウラナミシジミ 長岡

**Satsuma** MURRAY.

- S. *frivaldszkyi ferrea* *Bull.*  
コツバメ 悠久山、北蒲原
- Taraka** DOHERTY.  
T. *hamada* *Druce.*  
シモフリシジミ 乙吉、柏崎
- Zephyrus** DALMAN.  
Z. *attilia* *Brem.*  
ミズイロオナガシジミ 鉢伏、逆巻峠(中魚) 中頸城
- Z. *Jonasi* *Jans.*  
ムモンアカシジミ 逆巻峠(中魚)
- Z. *lutea* *Hew.*  
アカシジミ 乙吉、石地峠
- Z. *orientalis* *Murr.*  
オウミドリシジミ 鉢伏、米山
- Z. *saepestriata* *Hew.*  
ウラナミアカシジミ 宮地(古志) 米山
- Z. *taxila* *Brem.*  
ミドリシジミ 乙吉、佐木(刈羽)
- Zizera** MOORE.  
Z. *maha argia* *Mén.*  
ヤマトシジミ 青海川、柏崎

VII. Hesperidae. セセリチョウ科 (十二點)

- Augiades** HBN.  
A. *sylvanus herculea* *Butler.*  
コキマダラセセリ 十二峠
- Halpe** MOORE.  
H. *varia* *Murr.*  
コチャバネセセリ 大洲、米山
- Heteropterus** DUM. (Leptalina.)  
H. *unicolor* *Brem. et Grey.*  
ギンイチモンジセセリ 小出(北魚)
- Isoteinon** FELDER.  
I. *lamprosilus* *Feld.*  
ホソバセセリ 十二峠

- Padoraona** MOORE.  
P. *flava* *Murr.*  
キマダラセセリ 十二峠
- Parnara** MOORE.  
P. *guttatus* *Brem. et Grey.*  
イチモンジセセリ 極メテ普通(幼蟲ハ稻ノハマクリ蟲)
- P. *jansonis* *Bull.*  
ミヤマチャバネセセリ 鉢伏、米山、別侯(中魚)
- P. *mathias* *Fab.*  
チャバネセセリ 浦瀬(古志)
- P. *pellucida* *Murr.*  
オウチャバネセセリ 鋸山(方言ハナセセリ)
- Rhopalocampta** WALLENGREN.  
R. *benjamini japonica* *Murr.*  
アオバセセリ 萩城山(三嶋) 米山
- Satarupa** MOORE.  
S. *thetys* *Mén.*  
ダイミョウセセリ 山地普通(黒翅=白縁毛アリ)
- Thanaos** BOISD.  
T. *montanus* *Brem.*  
ミヤマセセリ、オウチャマダラセセリ 悠久山、米山

B. Heterocera. 蛾 類 (四百卅三點)

VIII. Spingidae. ウチスズメ科 (廿七點)

- Acherontia** OCHS.  
A. *styx* *West.*  
メンガタスズメ 關(中頸)
- Ampelophaga** BREMER. et GREY.  
A. *rubiginosa* *Brem. et Grey.*  
クルマスズメ (村杉、北蒲)
- Ascomeryx** BOISDUVAL.  
A. *ancea* *Cram.*  
アドウスズメ 新發田

**Cephonodes HÜBN.**

- C. hylas L.  
オウスカシバ 米山

**Chaerocampa DUPONCHEL.**

- C. elpenor L. (= Pergesa.)  
ベニスズメ 長岡、柏崎 (紅色 = 波紋アリ)
- C. japonica Boisd. (= Theretra.)  
コスズメ 柏崎 (翅ノ中央 = 一黒點アリ)
- C. oldenlandiae F.  
セスジスズメ 柏崎、高田 (翅 = 黒圓紋アリ背縦線著シ)
- C. viridula Mats.  
ミドリスズメ 東山 (古志)

**Clanis HBN.**

- C. bilineata Wk.  
トビイロスズメ 新發田

**Diludia GROTE. ROB. (= Psilogramma.)**

- D. menephron Cram. var. *increta* Wk.  
シモフリスズメ 柏崎 (大形ナルモ腹部 = 赤紋ナシ)

**Gurelca KIRBY.**

- G. hyas Wk.  
ヒメホウジャク 村杉 (北蒲)
- G. masuriensis Butl.  
ホシヒメホウジャク 米山 (翅縁曲入アリ)

**Hemaris DALM. (= Haemorrhagia.)**

- H. affinis Brem.  
クロスキバホウジャク 鋸山、劔野 (翅長六分)
- H. radians Wk.  
スキバホウジャク 柏崎 (翅長約八分)

**Herse OKEN.**

- H. convolvuli L. (= Proctoparce.)  
エビガラスズメ 柏崎 (各地普通) (腹部 = 赤色横紋アリ)

**Hyloicus HBN.**

- H. pinastri L.  
クロスズメ 横根 (中魚)

**Macroglossa OCHS.**

- M. belis L.  
コクロホウジャク 柏崎
- M. saga Butl.  
クロホウジャク 柏崎 (翅長約一寸)
- M. stellatarum L.  
ホウジャク 柏崎 (各地 = 普通) (翅長約七分)

**Metopsilus DUNE. (= Rhagastis.)**

- M. mongolianus Butl.  
ビロウドスズメ 五十公野 (北蒲)

**Pseudosphinx BURM. (= Dolbina.)**

- P. exacta Stgr.  
ヒメシモフリスズメ 柏崎
- P. Tancrei Stgr.  
サザナミスズメ 五十公野 (北蒲)

**Smerinthus LATR.**

- S. Gaschkewitschii Brem. et Grey.  
var. *roseipennis* Butl.  
モモスズメ 平井 (刈羽) 湯谷 (北魚) (後翅紅色二黒點アリ)
- S. Maackii Brem.  
ヒメクチバスズメ 小國 (刈羽)
- S. (Spinx) ocellatus L.  
ウチスズメ 小國 (刈羽) (後翅 = 桃色黒輪ノ眼紋アリ)
- S. (Marumba) sperchius Mén.  
クチバスズメ、カシノイモムシチョウ 小國 (刈羽) 湯谷 (北魚) (枯葉色)
- S. (Calambulyx) Tatarinovii Brem. et Grey.  
ウンモンズズメ 富倉 (中頸) 湯谷 (北魚) (美斑紋アリ)

**IX. Notodontidae. シャチホコガ科 (八點)****Cerura SCHRANK.**

- C. bispis Bkl. var. *japonica* Glüb.  
ウスナカグロモクメ 柏崎
- C. lanigera Butl.  
ナカグロモクメ 柏崎



**Dicraneura** BOISDUVAL.

- D. *vinula* L.  
モクメガ 柏崎 (灰白翅=木理状ノ黒線アリ)

**Phalera** HBN.

- P. *flavescens* Brem. et Grey.  
モンクロシャチホコ、シリアゲムシガ 柏崎

**Pterostoma** GERM.

- P. *sinica* Moor.  
オウエグリシャチホコ 小國 (刈羽)

**Pygaera** OCHSENH.

- P. *anachoreta* F.  
ツマアカシャチホコ 柏崎
- P. (*Gonoclostera*) *trimonides* Brem.  
クワゴモドキ 柏崎

**Uropyia** STAUDINGER.

- U. *meticulodina* Obth.  
ムラサキシヤチホコ 平井 (刈羽)

X. **Lymantridae. ドクガ科** (十三點)

**Aroa** WALKER. (=Topomesoides)

- A. *Jonasi* Butt.  
ニソトコドクガ 米山

**Dasychira** STEPH.

- D. *pseudoabietis* Butt.  
スギドクガ 村杉 (北蒲)

**Euproctis** HBN.

- E. *conspersa* Butt.  
チャケムシガ、チャドクガ 長岡 (茶ノ害虫) 幼虫及成虫ノ毛ニ楯衝性アリ

- E. (*Artaxa*) *subflava* Brem.  
ドクカ

大正六年及十一年七月上旬本縣各地ニ於テ其ノ蝨毒ニ觸マサル、年ニ消長アルモ各地一般ニ産スルモノ、如シ幼虫即チ毛虫ハ俗ニカイカイムシト云ヒ多食性ニシテ山地各種ノ植物ヲ蝕害ス成虫ハ帶黄ノ蛾ナリ

- E. *piperita* Obth.  
キドクガ 柏崎

**Leucoma** STEPH.

- L. *auripes* Butt.  
キアシドクガ 石地峠 (白翅半透明状ナリ)

**Lymantria** HBN.

- L. *dispar* L.  
マイマイガ 劔野 (雌雄異形繭モ大ナリ雌ハ灰黄色雄ハ暗黒色幼虫 ブランコケムシ)

- L. *fumida* Butt.  
ハラアカマイマイ 三國峠

- L. *mathura* Moor.  
カシヲマイマイ 劔野 (薄桃色大形ニシテ美ナリ)

- L. *monacha* L.  
ノンネマイマイ 新潟

**Ocneria** HBN.

- O. *dispar* L.  
ナシノブランコケムシガ 長岡 (梨ノ害虫) (幼虫カキケムシ)

**Porthesia** STEPH.

- P. *similis* Fuess.  
モンシロドクガ、キンケムシガ 普通、柏崎燈下多シ (白翅、腹端褐色) (幼虫キンケムシ)

**Stilpnotia** WESTW. et HUMPHR.

- S. *salicis* L. var. *candida* Stgr.  
ヤナギドクガ 柏崎

XI. **Lasiocampidae. カレハガ科** (十點)

**Apha** BUTL.

- A. *tychoona* Butt.  
オビキガ 北蒲原、親不知、赤倉 (中頸)

**Cosmotriche** HBN.

- C. *potaturia* L.  
タケカレハ 鷹ノ巢 (岩船)

**Eutricha** STEPH.

- E. (Dendrolimus) pini L.  
var. obscura Seitz.  
マツカレハノ一種 柏崎
- E. remota Wk.  
マツカレハ 柏崎
- E. segregatus Wk. var. bifascia Seitz.  
シロマツカレハ 柏崎
- E. spectabilis Butl. ab. fentoni Butl.  
マツカレハノ一種 柏崎
- E. spectabilis Butl. ab. latifascia Mats.  
マツカレハノ一種 柏崎

**Gastropacha** OCHS.

- G. populifolia Esp.  
コカレハ 出湧 (北蒲)

**Malacosoma** HBN.

- M. (Clisiocampa) neustria L. (var. testacea Motsch)  
ホビカレハ、テンマクケムシガ 普通 (幼虫ウメケムシ) 天蒜様ノ巢ヲ作り群  
居スルヨリテンマクケムシノ名アリ

**Odonestis** GERM.

- O. pruni L.  
リンゴシラホシ 新發田

**XII. Saturniidae. ヤママユガ科 (六點)**

**Actias** LEACH.

- A. artemis Brem.  
オウミズアホ、ユウガホヒョウタン 彌彦、村杉、北蒲原 (後翅前者ヨリ短シ)
- A. selene Hb. var. mandshurina Stgr.  
ホナガミズアホ 柏崎、吉井 (刈羽)、高田 (後翅延長)

**Anthaerea** HUBN.

- A. pernyi Guér. var. yamamai Guér.  
ヤママユ 吉井 (前翅曲尖)

**Caligula** MOORE.

C. japonica Moore.

クスサン、テグスガ

山地普通 (巢ヲスカシ 俄ト云ヒ幼虫ヲ栗毛虫ト云フ)

**Rhodia** MOORE.

R. (Rhodinia) fugax Butl.

ヤマビシヤク、ウスタビガ

山地一般 (前後翅ニ鏡紋アリ)

**Saturnia** SCHRANK.

S. (Caligula) Boisduvalii Ev.

var. Jonasi Butl.

ヒメヤママユ

柏崎中學校庭、小國 (刈羽) (翅紋帯紅)

**XIII. Brahmaeidae. イボタガ科 (一點)**

**Brahmaea** WALKER.

B. Japonica Butl.

イボタガ

三國峠 (大形ニシテ翅基及翅縁ニ七八條ノ木目狀ノ波線アリ)

**XIV. Bombycidae. カサング科 (一點)**

**Bombyx** SCHRANK.

B. mandarina Moore.

クワゴ

瀬波 (岩船) (前翅縁角黒褐)

**XV. Drepanidae. カギバガ科 (三點)**

**Deroea** WALKER.

D. inconclusa Wk.

ウスボシベッコウ

逆巻峠 (中魚)

**Oreta** WALKER.

O. calida Butl.

フタツメカギバ

鷹巢 (岩船)

O. pulchripes Butl.

アシベニカギバ

柏崎

**XVI. Callidulidae. イカリモンガ科 (一點)**

**Pterodecta** BUTL.

- P. *Felderi* Brem.  
イカリモンガ 荳峠、親不知 (前翅=橙黄ノ縞紋アリ)

XVII. Thyrididae. **マドガ科** (二點)

**Striglina** GUEVIN.

- S. *scitaria* Wk.  
アカジママドガ 米山

**Thyris** GUEN.

- T. *fenestrella* Scop.  
マドガ 米山 (小形ナルモ美彩アリ)

XVIII. Noctuidae. **ヤガ科** (百廿七點)

A. Acronictinae. **ケンモン亞科**

**Acronicta** OCHS.

- A. *consanguis* Butl.  
アサケンモン、アサノホウグロ 柏崎
- A. *cuspidis* Hb.  
オウホソバケンモン 五十公野 (北蒲)
- A. *Psi* L.  
ドロケンモン 柏崎
- A. (*Pharetra*) *rumicis* L.  
ナシケンモン 横根 (中魚) 柏崎
- A. *subviridis* Butl.  
ウスアオケンモン 米山
- A. *tridens* Schiff.  
リンゴケンモン、リンゴノホウグロ 柏崎

**Trichosea** GROTE.

- T. *champa* Moor.  
キバラケンモン 村杉

B. Trifinae. **ヨトウガ亞科**

**Agrotis** OCHS. (=Euxoa)

- A. *Dahlii* Hb.  
オウバコヤガ 柏崎
- A. *depravata* Butl.  
ソトハガタヤガ 柏崎
- A. *efflorescens* Butl.  
キシタミドリヤガ 柏崎
- A. *exusta* Butl.  
カバスジヤガ 米山
- A. *praecox* L. var. *flavomaculata* Graes.  
ホソアオバヤガ 柏崎
- A. *segetum* Schiff.  
カブラヤガ 柏崎 (幼虫根切虫)
- var. *ingrata* Butl.  
ドスカブラヤガ (新稱) 柏崎
- A. *tokionis* Leech.  
カブラオウヤガ 柏崎

**Amphipyra** OCHS.

- A. *erebina* Butl.  
コシマガラス 柏崎
- A. *livida* F.  
カラスヨトウ 劔野三島神社、新發田 (屋根裏ヨリ)
- A. *pyramidea* L.  
シマガラス、シンキリアオムシガ 柏崎 (屋根裏ヨリ)
- A. *Schrenkii* Mén.  
ツマジロガラス 新發田

**Aplecta** GUENÉE.

- A. *aduvana* Schiff.  
コモンヤガ (新稱) 柏崎

**Atrachea** WARREN.

- A. (*Naenia*) *nitens* Butl.  
ギシギシヨトウ 柏崎

**Barathra** HBN. (=Mamestra)

|   |                          |
|---|--------------------------|
| B. Brassicae L.<br>ヨトウガ                             | 普通 (幼蟲夜盜蟲、キリウジ、雜食性ノ害蟲ナリ) |
| <b>Briophila</b> TREITSCHKE.                        |                          |
| B. Algae F.<br>キノコヨトウ                               | 柏崎                       |
| <b>Callopietria</b> HBN.                            |                          |
| C. purpureofasciata Pill.<br>ムラサキツマキリヨトウ            | 劔野                       |
| <b>Calocampa</b> STEPH.                             |                          |
| C. exoleta L.<br>アヤモクメ                              | 柏崎                       |
| C. formosa Butl.<br>キバラモクメ                          | 柏崎、新發田                   |
| <b>Corgatha</b> WALKER.                             |                          |
| C. argillacea Butl.<br>モンシロクルマガ                     | 柏崎                       |
| <b>Cucullia</b> SCHRANK.                            |                          |
| C. asteris Schiff.<br>キクセダカモクメ                      | 柏崎                       |
| <b>Dinumma</b> WALKER.                              |                          |
| D. deponens Wk.<br>ウスズマガラス                          | 柏崎、米山 (前翅ニ漆黒帶紋アリ)        |
| <b>Dipterygia</b> STEPH.                            |                          |
| D. japonica Leech.<br>コクロモクメヨトウ                     | 大割野 (中魚)                 |
| <b>Eraetria</b> OCHS.                               |                          |
| E. distinguenda Stgr.<br>シロゴマダラコヤガ                  | 柏崎                       |
| E. fasciana L. var. stygia Butl.<br>ウスイロシロフコヤガ (新稱) | 赤泊 (佐渡)                  |
| E. Kuwayamae Mats.<br>クワヤマコヤガ                       | 笠島 (中頸)                  |
| E. nemorum Obth.<br>マダラコヤガ                          | 鉢崎                       |
| E. sp.<br>(未詳種)                                     | 柏崎                       |
| <b>Eutelia</b> HBN.                                 |                          |

|  |                   |
|--|-------------------|
| E. Geyeri Feld.<br>フサモクメ                         | 村杉                |
| <b>Gabara</b> WALK.                              |                   |
| G. argentata Butl.<br>キスジコヤガ                     | 米山                |
| <b>Hadena</b> SCHRANK.                           |                   |
| H. at leritia Hbn.<br>オウアカヨトウ                    | 柏崎                |
| <b>Heliothis</b> OCHS.                           |                   |
| H. armigera Hb.<br>タバコガ                          | 關原 (煙草ノ害蟲)        |
| H. dipsacea L.<br>ツメクサガ                          | 公十野 (北蒲) 逆巻峠 (中魚) |
| <b>Hydraecia</b> GUEN.                           |                   |
| H. amurensis Stgr.<br>フキヨトウモドキ                   | 柏崎                |
| H. petasitis Dbld.<br>フキヨトウ                      | 柏崎                |
| <b>Leucania</b> HBN.                             |                   |
| L. biundulata Motsch.<br>オウフタオビキヨトウ              | 栃尾俣 (北魚)          |
| L. divergens Butl.<br>コフタオビキヨトウ                  | 關山 (中頸)           |
| <b>Mamestra</b> OCHS.                            |                   |
| M. nebulosa Hbn. var. askolda Obth.<br>オウシラホシヨトウ | 公十野               |
| <b>Miana</b> STEPH.                              |                   |
| M. bicoloria Hbn.<br>ヨコスジヨトウ                     | 柏崎                |
| M. vulnerata Butl.<br>ベニモンヨトウ                    | 柏崎                |
| <b>Mormo</b> HBN.                                |                   |
| M. muscivirens Butl.<br>アオバセダカ                   | 柏崎                |
| <b>Naenia</b> STEPH.                             |                   |
| N. contaminata Wk.<br>クロギシギシヨトウ                  | 柏崎                |

**Naranga MOORE.**

N. diffusa Wk.  
フタオビコヤガ 普通 (幼虫稻ノアオシャクトリ)

**Nonagria HBN.**

N. inferens Wk.  
イネヨトウ、オウズイムシガ 柏崎

**Parastichtis HBN.**

P. ophiogramma Esp.  
キベリアカヨトウ (新稱) 柏崎

P. submarginata Leech.  
シロミミアカヤガ、ホシアカヨトウ 柏崎

**Perigea GUEN.**

P. biguttata Motsch.  
フタテンヒメヨトウ 柏崎

**Pyrrhia HBN.**

P. umbra Hubn. (= Chariclea)  
キタバコガ 關原 (煙草ノ害虫)

**Sphragifera STAUDINGER.**

S. sigillata Mén.  
マルモンシロガ 新發田

**Stictoptera GUENÉE.**

S. senex Butl.  
キノカソガ 村杉

**Trachea HBN.**

T. atriplicis L.  
シロスジアオヨトウ 柏崎

**C. Gonopterinae. キリバガ亞科**

**Cosmophila BOISD.**

C. fulvida Gn.  
オウアカキリバ 柏崎

C. mesogona Wk.  
アカキリバ 新發田

**D. Quadrifinae. エグリバガ亞科**

**Arcte KOLLAV.**

A. coerulea Gn.  
フクラスズメ、カラムシガ 柏崎、高田 (後翅=藍色紋アリ)

**Calpe TREITSCHKE.**

C. capucina Esp.  
ウスエグリバ 柏崎、新發田

C. excavate Butl.  
アカエグリバ 柏崎、河内

C. lata Butl.  
オウエグリバ 旭 (中頸)

C. striata Pouj.  
スジエグリバ 針崎

**Catocala SCHRANK.**

C. dissimilis Brem.  
エゾシロシタバ 逆巻峠 (中魚)

C. electa Bk.  
ベニシタバ 二十村 (古志) 柏崎、十日町

C. fulminea Scop. var. xarippe Butl.  
ワモンキシタバ 吉井 (刈羽)

C. hetaera Stgr.  
ヒメキシタバ 荒川 (北蒲)

C. Jonassii Butl.  
ジョナスキシタバ 小國 (刈羽)

C. nupta L.  
エゾベニシタバ 女谷 (刈羽)

C. Suzukii Mats.  
スズキシタバ 劔野三島社 (刈羽)

C. volcanica Butl.  
キシタバ 劔野、鉢伏 (古志) (屋根裏=多シ)

**Erygia GUEN.**

E. apicalis Gn.  
アカテンシタバ 柏崎

**Lagoptera** GUEN.

L. *juno* *Dalm.*  
ムクゲコノハ 村杉

**Nyctipao** HBN.

N. *crepuscularis* *L.*  
オウトモエ 米山 (翅長約一寸六分)

**Ophideres** BOISD.

O. *tyrannus* *Gn.*  
アケビコノハ 米山 (後翅黄色ニシテ黒キ巴紋アリ美ナリ)

**Ophiusa** OCHS.

O. *algira* *L.*  
アシプトガ 柏崎

O. *arctotaenia* *Gn.*  
ホソオビアシプト 吉井

**Pelamia** GUEN.

P. *electaria* *Brem.*  
ユミモンクチバ 薬師峠 (三島)

**Plusia** OCHS. (=Phytmetra.)

P. *agnata* *Stgr.*  
ミツモンキンウツバ 柏崎

P. *aurifera* *Hbn.*  
キクキンウツバ 鉢崎 (前翅縁ノ金紋美ナリ)

P. *crossisigna* *Seitz.*  
キンウツバ 柏崎

P. *eriosoma* *Dblld.*  
イチジクキンウツバ 柏崎

P. *festucae* *L.*  
イネキンウツバ、イネノアオムシガ 柏崎、長岡 (前翅ノ金紋鮮ナリ)

P. *jozankeana* *Mats.*  
ジャウザンキンウツバ 柏崎

P. *ornatissima* *Wk.*  
ギンボシキンウツバ 柏崎

P. *pulschrina* *Haw.*  
ジャウザンギンウツバ (銀) 柏崎

P. *rutilifrons* *Wk.*  
アカズキンウツバ 柏崎

P. *tetragona* *Wk.*  
ギンモンシロウツバ 松ヶ崎 (北蒲)

**Polydesma** BOISD.

P. *vulgaris* *Bull.*  
ハジマクチバ 柏崎

**Remigia** GUEN.

R. *anaeta* *Bull.*  
ウンモンクチバ 曾地峠、大洲山 (山地普通ナルベシ)

R. *ussuriensis* *Bull.*  
コウンモンクチバ 米山

**Spirama** GUEN.

S. *martha* *Bull.*  
アカイロトモエ 石地峠 (翅裏紅色、巴紋明ナラズ)

S. *pudens* *Wk.*  
オウホシカキバ 劔野三島社地

S. *rectifasciata* *Mén.*  
シロスジトモエ 柏崎 (前後翅ヲ通シテ白條アリ)

S. *retorta* *Clerck.*  
トモエガ、ピロウドトモエ 柏崎地方多シ (前翅ニ巴紋アリ)

var.  
ウスグロトモエ 柏崎

S. *vespertilio* *F.*  
カキバ 柏崎

**Sypna** GUEN.

S. *pieta* *Bull.*  
シラフクチバ 柏崎、新發田

**Toxocampa** GUEN.

T. *maxima* *Brem.*  
クビグロセダカ 柏崎

**Zethes** RAMB.

Z. *musculus* *Mén.*  
オウツマキリアツバ 柏崎

E. Hypeninae. アツバガ亞科

**Bomolocha** HBN.

B. stygiana *Butl.*  
ヤマガタアツバ

米山

**Capnodes** GUENÉE.

C. brunnea *Leech.*  
ナカムラサキアツバ

石地峠

**Celeopsyche** BUTL.

C. nitens *Butl.*  
アカツマキリアツバ

柏崎

**Dichromia** GUEN.

D. amica *Butl.*  
クロキシタアツバ

米山

D. trigonalis *Wk.*  
タイロンキシタアツバ

河内 (刈羽)

**Edessena** WALKER.

E. hamada *Feld.*  
オウシラホシアツバ

米山、柏崎極樂寺山 (翅長一寸二分)

**Hypena** SCHRANK.

H. kengkalis *Brem.*  
ソトウスアツバ

柏崎

H. lividalis *Hb.*  
ハスオビアツバ

柏崎中學寄宿舎

**Madopa** STEPHENS.

M. salicalis *Schiff.*  
キンスジアツバ

柏崎 (同上) (薄藍色)

**Nodaria** GUEN.

N. innocens *Butl.*  
シラナミアツバ

柏崎

N. tristis *Butl.*  
ヒゲアトクロアツバ

柏崎

**Pangrapta** HBN.

P. costinotata *Butl.*  
マエモンツマキリアツバ

柏崎 (前翅縁=白斑アリ)

P. muselus *Mén.*

ハイイロオウアツバ

柏崎

P. obscurata *Butl.*

リンゴツマキリアツバ

柏崎

P. suaveola *Stgr.*

ムラサキツマキリアツバ

柏崎、石地峠

P. textilis *Leech.*

アミメツマキリアツバ

柏崎

P. trimantesalis *Wk.*

ウスモンツマキリアツバ

柏崎

**Rhynchina** GUEN.

R. plusioides *Butl.*

アヤナミアツバ

柏崎 (形小ナルモアヤナミ紋美ナリ)

**Saraca** WALK.

S. nigripalpis *Mats.*

クロハナアツバ

柏崎

**Simplicina** GUEN.

S. niphona *Butl.*

オウアカマエアツバ

長岡

S. rectalis *Ev.*

アカマエアツバ

柏崎

**Zanclognatha** LED.

Z. bistrigata *Stgr.*

フタスジアツバ

笠島 (帯紫色)

Z. fumosa *Butl.*

ウスグロアツバ

石地峠、河内 (刈羽) (茶褐色=三黒紋アリ)

Z. trilinealis *Brem.*

ミスジアツバ

石地峠

XIX. Agaristiedae. トラガ科 (一點)

**Zalissa** WALK.

Z. subflava *Moor.*

トビイロトラガ

柏崎

XX. Geometridae. シャクトリムシガ科 (八十一點)

A. Geometrinae. アオシャクガ亞科

- Agathia** GUEN.  
 A. *carissima* *Butl.*  
 チズモンアオシャク 小國 (刈羽)
- Aracina** BUTL. (*Aracima* ?)  
 A. *muscosa* *Butl.*  
 アトヘリアオシャク 村杉
- Chlorissa** STEPH.  
 C. *viridata* *Hb.*  
 ヒメシロスジアオシャク 米山
- Culpinia** PRAUT.  
 C. *diffusa* *Wk.*  
 アカアシアオシャク 柏崎
- Euchloris** HBN.  
 E. *albocostaria* *Brem.*  
 ヨツメアオシャク 新發田  
 E. *subtiliaria* *Brem.*  
 コヨツメアオシャク 劔野
- Hemithea** DUP.  
 H. *aestivaria* *Hbn.* (?)  
 和名未定 鷹巢 (岩船)  
 H. *Sasakii* *Mats.*  
 モモアオシャク 柏崎 (幼虫ハ桃ノ芽ヲ害スル尺トリ虫)
- Megalochlora** MEYRICH.  
 M. *valida* *Feld.*  
 クロスジアオシャク 新發田
- Pseudoterpna** HBN.  
 P. *superans* *Butl.*  
 オウアヤシャク 新發田
- Thalera** HBN.  
 T. *ambigua* *Butl.*  
 ツバメアオシャク 出湯 (北蒲)

B. Acidaliinae. ヒメシャクガ亞科

**Acidalia** TREITSCHKE.

- A. *confusa* *Butl.*  
 ウスキトガリヒメシャク 柏崎  
 A. *hirayamae* *Mats.*  
 ヒラヤマシロヒメシャク 柏崎  
 A. *impexa* *Butl.*  
 キオビベニヒメシャク 柏崎  
 A. *jakima* *Butl.*  
 フチベニヒメシャク 柏崎  
 A. *superior* *Butl.*  
 キナミシロヒメシャク 柏崎

**Dithalama** MEYR.

- D. *indicataria* *Wk.*  
 ウンモンオウシロヒメシャク 新發田

**Problepsis** LED.

- P. *deliaria* *Gn.*  
 フタツメオウシロヒメシャク 中魚沼 (翅ノ中央ニ緑黄ノ大紋アリ)  
 P. *superans* *Butl.*  
 ヒトツメオウシロヒメシャク 三國峠

**Timandra** DUP.

- T. *amata* *L.*  
 ベニスジヒメシャク 劔野、柏崎  
 var. *comptaria* *Wk.*  
 フトベニスジヒメシャク (新稱) 柏崎

C. Larentiinae. ナミシャクガ亞科

**Anaitis** DUP.

- A. *plagiata* *L.*  
 ツマアカナミシャク 三國峠

**Gandaritis** MOORE.

- G. *Fixseni* *Brem.*  
 キマダラオウナミシャク 河内 (黄翅ニ褐色條アリ美ナリ)



**Larentia** TREITSCHKE.

- L. *decurrens* Moor.  
セシジナミシヤク 笠嶋 (前翅虎斑紋アリ)
- L. *ferrugata* Clerk.  
チャオビナミシヤク 柏崎
- L. *mactata* Feld. et Rghfr.  
ピロウドナミシヤク 下田 (南蒲)
- L. sp.  
未詳種 柏崎

**Lygris** HBN.

- L. *junctionaria* Wk. (=Abraxas.)  
ツマキシロナミシヤク 關 (岩船)
- L. *prunata* L. var. (?)  
ヒメハガタナミシヤク 柏崎
- L. *reticulata* Thunb. (=Eustroma)  
アミメナミシヤク 石地峠

**Melanippe** DUP.

- M. *inquinata* Butl.  
ナカジロナミシヤク 柏崎 (翅ノ中央部ト翅縁ニ白斑アリ)

**Microloba** HAMPSON.

- M. *bella* Butl.  
ホソバナミシヤク 柏崎

**Odezia** BOISD.

- O. *hecata* Butl.  
サカハチクロシヤク 新發田
- O. *tibiale* Esp.  
シロホソオビクロシヤク 三國峠

**Photoscotosia** WARREN.

- P. *atrostrigata* Brem.  
ネグロウスベニナミシヤク 村杉

**Triphosa** STEPHENS.

- T. *sericata* Butl.  
アカオビナミシヤク 河内山 (刈羽)

**D. Boarmiinae. エダシヤクガ亞科****Abraxas** LEACH.

- A. *sylvata* Scop.  
ユウマダラエダシヤク 普通 (白翅ニ淡黒點アリ腹部黄褐)

**Angeronia** DUPONCHEL.

- A. *nigrosarsa* Butl.  
ゴマフキエダシヤク 上關 (岩船)

**Arichanna** MOORE.

- A. *jaguararia* Gn.  
ヒョウモンエダシヤク 劍野 (普通、灰白翅ニ黒點散在ス、後翅縁帶黄)

A. *melanaria* L.

- キシタエダシヤク 劍野、石地峠 (前種ニ似ルモ後翅橙黄)

**Biston** LEACH.

- B. *Nakamurae* Mats.  
本種ハ柏崎裏濱ヨリ得シモノニシテ新種トシテ上記ノ學名ト中村エダシヤクノ和名ヲ附セラル (松村博士ニヨル)

B. (*Amraica*) *recurvaria* Wk.

- ウスイロオウエダシヤク 米山

**Bizia** WALKER.

- B. *aexaria* Wk.  
ツマトビキエダシヤク 石地峠、米山

**Boarmia** TREITSCHKE.

- B. *excellens* Butl.  
シロエダシヤク 大割野 (中魚)
- B. *grisea* Butl.  
フタヤマエダシヤク 五十公野 (北蒲)
- B. *senex* Butl.  
モンハガタエダシヤク 米山

**Caberodes** GUEN.

- C. *simplicior* Butl.  
クロズウスキエダシヤク 河内

**Carige** WALKER.

- C. *crucioplaga* Wk.  
ホシスジトガリエダシヤク 河内

**Cistidia** HBN.

- C. *couaggaria* Gn.  
ウメエダシヤク 劔野三嶋社 (梅、桃ノ葉ヲ害ス)
- C. *strationice* Cr.  
トンボエダシヤク 柏崎 (翅長約一寸一分黒翅=白斑アリ)

**Deilinia** HBN.

- D. *exanthemata* Sc.  
var. *Schaefferi* Brem.  
ミスジコナフエダシヤク 湯谷 (北魚)

- D. *purus* Butl.  
コスジシロエダシヤク 五十公野 (北蒲)

**Ellopiia** TREITSCHKE.

- E. *fasciata* Mats.  
ウスオビトビエダシヤク 薬師峠

**Ennomos** TREITSCHKE.

- E. *autumnaria* Wern.  
キリバエダシヤク 六十里越

- E. *fumosa* Mats.  
オウノコメエダシヤク 柏崎

**Epione** DUP.

- E. *advenaria* Hbn.  
フトボシエダシヤク 湯谷 (北魚)

- E. *paratellaria* Schiff.  
ソトムラサキエダシヤク 中魚沼、柏崎

**Gnophos** TREITSCHKE.

- G. *glencinaria* Hbn.  
フタテンモンキエダシヤク(新稱) 石地峠、劔野

**Hemerophila** STEPH.

- H. *atrilineata* Butl. (=Hemelophira)  
クラエダシヤク 普通 (桑ノ害虫) (幼虫ドビンワリ)

**Heterolocha** LED.

- H. (Spilopera) *debilis* Butl.  
ツマトビシロエダシヤク 米山

**Myrteta** WALKER.

- M. *angelica* Butl.  
クロミスジシロエダシヤク 劔野三嶋社 (白翅=黒條アリ美ナリ)

**Numeria** DUP.

- N. *obliquazonata* Mats.  
ハスオビエダシヤク 柏崎

- N. *pulveraria* L.  
コナフキエダシヤク 米山

**Ourapteryx** LEACH.

- O. *crocoptera* Koll.  
キマダラツバメエダシヤク 米山 (黄褐翅長一寸一分餘)

- O. *jesoensis* Mats.  
エゾシロツバメエダシヤク 八十里越

- O. *maculicaudaria* Motsch.  
シロツバメエダシヤク 劔野 (翅白ク後翅尾部=赤點アリ美ナリ)

- var. (?)  
本種未詳 米山

- O. *sambucaria* L. var. *percica* Men.  
ウスキツバメエダシヤク 米山

**Pericallia** HBN.

- P. sp.  
本種新種ナルベシ後日ノ調査ヲ要ス (柏崎産)

**Petelia** SCHAEFFER.

- P. *rivulosa* Butl.  
フタスジエダシヤク(新稱) 鷹ノ巢 (岩船)

**Pogonitis** CHRIST.

- P. *cumulata* Christ.  
ウスオビヒメエダシヤク 湯谷 (北魚)

**Selidosema** HBN.

- S. *sordida* Butl.  
シタクモエダシヤク 大割野 (中魚)

**Semiothisa** HBN.

- S. *defixaria* Wk.  
フタテンカエダシヤク 劔野三嶋社

- S. *hebesata* Wk.  
ウスホエダシヤク 萩城山 (三嶋)
- S. *nigroguttata* Mats.  
クロボシエダシヤク 見玉 (中魚)
- S. *Pryeri* Butl.  
フトスジホエダシヤク 柏崎
- S. *temeraria* Swinh.  
クロモンホエダシヤク 三國 (南魚) 曾地峠
- Synergia** GUEN.
- S. *hadassa* Butl.  
ハグルマエダシヤク 瀧谷峠 (刈羽)
- Xandrames** MOORE.
- X. *latiferaria* Wk.  
ヒロホビオウエダシヤク 三國峠
- Zethenia** MOTSCH.
- Z. *albonotaria* Brem.  
モンシロツマキリエダシヤク 米山
- Z. *consociaria* Christ.  
ミスジツマキリエダシヤク 劔野、米山

XXI. Uraniidae. ツバメガ科 (一點)

- Acropterus** HBN.
- A. *iphiata* Gn.  
キンツバメガ 關 (岩船)

XXII. Epiplemidae. フタオガ科 (一點)

- Epiplema** SCHAEFF.
- E. *schidacina* Butl. (?)  
マエモンフタオ 柏崎

XXIII. Nolidae. コフガ科 (一點)

- Mimerastria** BUTL.
- M. *mandschuriana* Obth.  
リンゴコフガ 柏崎

XXIV. Cymbidae. リンガ科 (四種)

**Earias** HBN.

- E. *pubicana* Stgr.  
アカマエアオリング 柏崎

**Hyblaea** FABR.

- H. *Nakamurae* Mats.  
本種ハ米山ノ麓ナル谷根地内ヨリ得シ新種ニシテ和名ヲ中村セセリモドキト定メラ  
ル (松村博士ニヨリ) 其後河内村山中ニテモ採集セリ。

**Sarrothripa** DUP.

- S. *revayana* Scop.  
クロスジアオリング 柏崎

**Sinna** WALK.

- S. *extrema* Wk.  
アミメリング 河内

XXV. Syntomidae. カノコガ科 (二點)

**Syntomis** OCHS.

- S. *Fortunei* De l'Orza.  
カノコガ 柏崎 (黒翅=白點アリ腹部=二黄帯アリ)
- S. *germana* Feld.  
キハダカノコ 津川 (東蒲)

XXVI. Arctiidae. トウガ科 (十八點)

A. Arctiinae. トウガ亞科

**Alphaea** WALKER.

- A. *Lewisii* Butl.  
クロフシロヒトリ 米山

**Arctia** SCHRANK.

- A. *caja* L.  
ヒトリガ、オドリコガ 葡萄峠 (岩船)

**Rhyparioides** BUTL.

- R. *nebulosa* Butl.  
ベニシタヒトリ 石地峠、米山 (美紅色=黒紋アリ)

**Spilosoma** STEPH.

- S. *imparilis* *Butl.*  
クワゴマダラヒトリ 大日原 (北蒲)
- S. *inaequalis* *Butl.*  
カクモンヒトリ 村杉
- S. *lubricepeda* *L.*  
キマダラヒトリ 村杉
- S. *Menthastris* *Esp.*  
ヒメゴマダラヒトリ 柏崎
- S. *niveus* *Mén.*  
シロヒトリ、キョウジョロウ 長岡、柏崎、其他普通ナルベシ (白翅腹側紅色)
- S. *seriatopunctata* *Motsch.*  
スジモンヒトリ 柏崎 (灰白翅、腹鮮紅)

**B. Lithosiinae. コケガ** 亞科

**Bizone** WALK.

- B. *unipunctata* *Leech.*  
ヒトテンシロコケガ 劔野三嶋社地 (白翅=紅條=小黑點アリ美ナリ)

**Gnophria** STEPH.

- G. *collitoides* *Butl.*  
キマエホソバ 五個峠 (南魚)

**Lithosia** FABR.

- L. *deplana* *Esp.*  
ムジホソバ 柏崎

**Miltochrista** HBN.

- M. *aberrans* *Butl.*  
ハガタベニコケガ 柏崎

- M. *pulchra* *Butl.*  
ゴマダラベニコケガ 草川 (北蒲原)

**Parasiccia** HAMPSON.

- P. *altaica* *Ld.*  
ホシオビコケガ 河内

**Psychostrophia** BUTL.

- P. *melanargia* *Butl.*  
キンモンガ 山地普通 (黒翅=黄斑アリ美ナリ)

**Stigmatophora** STANDINGER.

- S. *flava* *Brem et Grey.*  
ゴマダラキコケガ 柏崎、新發田
- S. *rhodophila* *Wk.*  
モンクロベニコケガ 津川 (東蒲)

**XXVII. Zygaenidae. マダラガ** 科 (四點)

**A. Zygaeninae. マダラガ** 亞科

**Illiberis** WALKER.

- I. *pruni* *Dyar.*  
リンゴスカシクロバ 長岡 (梨華ノ害虫) (幼虫ホシケムシ) (葉ヲ左右ヨリ合セテ住ム)
- I. *sinensis* *Wk.*  
オウスカシクロバ 村杉

**B. Chalcosiinae. ホタルガ** 亞科

**Pidorus** WALKER.

- P. *glaucopis* *Drury.*  
ホタルガ 鯨波、米山 (腹部紺青色頭部紅色)
- P. *remota* *Wk.*  
シロシタホタルガ 柏崎四谷

**XXVIII. Cochlidiidae. イラガ** 科 (三點)

**Miresa** WALKER.

- M. *inornata* *Wk.*  
ナシイラガ 赤泊 (佐渡)

**Monema** GREV.

- M. *flavescens* *Wk.* (= *Cnidocampa*)  
イラガ、イラムシガ 普通 (繭ヲ雀ノ卵ト稱ス) (幼虫方言シバムシ、整毒強シ) (米國ニテ東洋蛾ト云フ)

**Parasa** WALL.

- P. *sinica* *Moor.*  
クロシタアオイラガ 村杉 (北蒲)

XXIX. Psychidae. ミノガ科 (二點)

**Clania** WALKER.

- C. minuscula *Butl.* (=Eumeta)  
 チャミノガ 長岡 (幼虫及雌ハミノムシ、雑食性ナリ)

**Pachytelia** WESTW.

- P. unicolor *Hufn.* (=Psyche)  
 ミノガ、ヒメミノガ 長岡 (害前種ノ如ク大ナラズ)

XXX. Tinaegeridae. モモガ科 (一點)

**Oedematopoda** ZELLER.

- O. Leechii *Wals.*  
 アカハダモモガ 石地峠

XXXI. Sesiidae. スカシバガ科 (四點)

**Melittia** HBN.

- M. chalciformis *F.*  
 モモアトヒメスカシバ 安田 (北蒲)

**Sciapteron** STAUD.

- S. regale *Butl.*  
 アドウスカシバ 米山 (幼虫ハ葡萄ノ髓内ニ喰入ル)

**Sesia** FABR.

- S. hector *Butl.*  
 コスカシバ 柏崎

**Trochilium** SCOP.

- T. contaminata *Butl.*  
 ハチマガイスカシバ 米山 (飛翔ノ狀、蜂、虻ト誤認セラル)

XXXII. Cossidae. ボクトウガ科 (二點)

**Cossus** FABR.

- C. vicarius *Wk.*  
 ボクトウガ 柏崎

**Phragmataecia** NEWMAN.

- P. castaneae *Hbn.*  
 ハイイロボクトウ 鉢崎

XXXIII. Hepialidae. コウモリガ科 (一點)

**Phassus** WALK.

- P. signifer *Wk.*  
 キマダラコウモリ 赤倉 (中頸) (翅長約一寸五分)

XXXIV. Pyralidae. メイチュウガ科 (七十一點)

A. Galleriinae. ハチミツガ亞科

**Lamoria** WALKER.

- L. anella *Schiff.*  
 アカフツズリガ 柏崎

**Paralipsa** BUTL.

- P. modesta *Butl.*  
 マタモンツズリガ 柏崎

B. Crambinae. ツトガ亞科

**Ancylolomia** HBN.

- A. chrysographella *Koll.*  
 ツトガ 柏崎

**Chilo** ZINCK.

- C. major *Mats.*  
 オウウスイロノメイガ 柏崎
- C. simplex *Butl.*  
 メイガ、メイチュウガ 普通 (稻ノ大害虫) (幼虫サシムシ、ズイムシ、ワラムシ) 二化螟虫

**Crambus** FABR.

- C. lucellus *Hs.*  
 ウスグロツトガ 劔野
- C. Nitobei *Mats.*  
 ニトベツトガ 柏崎

C. *perlellus Scop.*  
ウスキンツトガ 柏崎

**Platytes GUEN.**

P. *interruptella Wk.*  
ホンスジツトガ 鉢崎

P. *sapporensis Mats.*  
キンスジツトガ 柏崎

P. *sp.*  
本種ハ調査未了ナルモ松村博士ハ新種ナルベシト査定サレタリ産地ハ柏崎自庭

**C. Phycitinae. マダラメイガ亞科**

**Homoeosoma CURT.**

H. *nipponella Rag.*  
クロオビマダラメイガ 柏崎

**Nephopteryx HBN.**

N. *pirivorella Mats.*  
ナシマダラメイガ 普通 (梨ノ心喰及果實ノ害虫)

**Phycita CURT.**

P. *Abietella Schiff.*  
マツノマダラメイガ 柏崎

**Salebra ZELLER.**

S. *semirubella Scop.*  
アカマダラメイガ 後谷 (刈羽)

**D. Epipaschiinae. フトメイガ亞科**

**Orthaga WALKER.**

O. *achatina Bull.*  
ナガトビフトメイガ 柏崎

**E. Endotrichinae. トガリメイガ亞科**

**Endotricha ZEIL.**

E. *hirayamae Mats.*  
ヒラヤマトガリメイガ 柏崎

E. *suzukiella Mats.*  
スズキトガリメイガ 柏崎

**Trichophysetis MEYRICK.**

T. *cretacea Butl.*  
フタオビトガリメイガ 柏崎

**F. Pyralinae. シマメイガ亞科**

**Bostra WALK.**

B. *marginata Wk.*  
ツマグロシマメイガ 米山

**Herculia WALKER.**

H. *albomaculata Mats.*  
マエモンシマメイガ 柏崎

H. *japonica Warr.*  
ウストビシマメイガ 柏崎

H. *nannodes Butl.*  
ツマアカシマメイガ 柏崎

**Hypsopygia HBN.**

H. *regina Butl.*  
トビイロシマメイガ 柏崎、新發田

**Pyralis SCHRANK.**

P. *farinalis L.*  
カシノシマメイガ 柏崎

**Sacada WALK.**

S. *approximans Leech.*  
クシヒゲシマメイガ 柏崎

**Tamraca MOORE.**

T. *torridalis Led.*  
ナカアカシマメイガ 米山

**G. Hydrocampinae. ミズメイガ亞科**

**Bradinomorpha MATS.**

B. *Nawae Mats.*  
ハカジミズメイガ 柏崎

**Camptomastyx HAMPSON.**

C. *hisbonalis Wk.*  
ハナダカミズメイガ 柏崎

**Nymphula** SCHRAKN.

- N. *fluctuosalis* Zell.  
イネミズメイガ 長岡水田
- N. *vittalis* Brem.  
イネコミズメイガ 柏崎

**Parthenodes** GUEN.

- P. *prodigalis* Leech.  
ミズメイガ、シロナミミズメイガ 柏崎

H. **Pyraustinae.** ノメイガ亞科

**Bocchoris** MOORE.

- B. *inspersalis* Zell.  
シロモンノメイガ 劔野山、新發田
- B. *onychinalis* Guen.  
シロマダラノメイガ 柏崎

**Calamochrous** LED.

- C. *acutellus* Ever.  
コハクノメイガ (新稱) 柏崎

**Charema** MOORE.

- C. *noctiscens* Moor.  
キバラノメイガ 曾地峠、柏崎、河内

**Cnaphalocrocis** LED.

- C. *medinalis* Guen.  
コブノメイガ 柏崎

**Crocidophora** LED.

- C. *nycterina* Butl.  
カギバノメイガ 柏崎

**Dausaroides** MATS.

- D. *Takamukii* Mats.  
タカムクノメイガ 柏崎

**Diasemia** GUEN.

- D. *hirayamae* Mats.  
ヒラヤマシロアヤノメイガ 柏崎

**Dichocrocis** LED.

- D. *punctiferalis* Guen.  
モモノメイガ、モモノゴマダラ 劔野 (桃ノ心喰虫) 桃ノ外李果 = モ喰入

**Entephria** (LED.) HBN.

- E. *lactiferalis* Walk.  
ゴマダラノメイガ 柏崎

**Eurrhyarodes** SNELLEN.

- E. *bracteoralis* Zell.  
アヤナミノメイガ 柏崎

**Evergestis** HBN.

- E. *junctalis* Warr.  
ナカモンヘリグロノメイガ 柏崎

**Glyphodes** GUEN.

- G. *indica* Saund.  
ワタヘリクロノメイガ 柏崎 (腹端 = 附屬腺アリ異觀ヲ呈ス)
- G. *nigropunctalis* Brem.  
マエアカスカシノメイガ 柏崎
- G. *perspectalis* Wk.  
ツゲノメイガ 五十公野 (北蒲)
- G. *Pryeri* Butl.  
スカシノメイガ 柏崎
- G. *pyloalis* Wk.  
クワノメイガ、クワスカシハマキ 柏崎
- G. *quadrimalaculalis* Brem.  
ヨツホシノメイガ 八石山 (刈羽)

**Heterocnephes** LED.

- H. *costalis* Mats.  
マエフタモンノメイガ 柏崎

**Pagyda** WALKER.

- P. *quadrilineata* Butl.  
ヨスジノメイガ 柏崎

**Phlyctaenodes** GUEN.

- P. *ochrealis* Wilem.  
ウスイロマメキノメイガ (新稱) 柏崎

P. phaseoli Mats.  
マメキノメイガ 柏崎=多シ

P. verticalis L.  
クロミヤクキノメイガ 長岡

**Pionea** GUEN.

P. Fentoni Butl.  
モンスカシノキノメイガ 柏崎

P. inornata Butl.  
キムジノメイガ 柏崎

P. pandalis Hb.  
ウスオビキノメイガ 柏崎、谷根

P. rubiginalis Hb.  
アカミヤクノメイガ 鉢崎

P. verbascalis Schiff.  
ヒメトガリノメイガ 柏崎

**Pyrausta** SCHRANK.

P. nubilalis Hb.  
アヲノメイガ、アヲズイムシガ 柏崎

P. phaenicealis Hamp.  
シソハマキムシガ 普通 (紫蘇ノ葉ヲ害ス)

P. sanguinealis Warr.  
アカノメイガ、フタベニオビノメイガ 柏崎

P. varialis Brem.  
ナカトビノメイガ 柏崎

**Sylepta** HBN.

S. luctiosalis Guen.  
モンキクロノメイガ 柏崎

S. multilinealis Guen.  
ワタノメイガ、ワタノハマキ 柏崎 (草綿ノ葉ヲ害ス)

S. pernitescens Swinh.  
キベラノメイガ 柏崎

S. quadrimaculalis Koll.  
ヨツメノメイガ 見玉 (中魚)

S. sabinusalis Wk.  
ウコンノメイガ 柏崎

S. tricolor Butl.  
モンシロルリノメイガ 柏崎

**Thliptoceras** SWINH. O.E.

T. cascale Swinh.  
ホソバノメイガ 柏崎

**Tyspanodes** WARREN.

T. striata Butl.  
クロスジノメイガ 二十村 (古志) 米山

**Zinckenia** ZELL.

Z. fascialis Cram.  
シロオビノメイガ 柏崎

XXXV. Pterophoridae. **トリバガ科** (三點)  
(此類一見双翅類ノ如シ)

**Alucita** FABR.

A. tarsalis Mats.  
キンバネヒメトリバ 劔野山

**Platyptilia** HBN.

P. nakanonis Mats.  
ナカノトリバ 半田 (刈羽)

**Stenoptilia** HBN.

S. pinarodactyla Ersch.  
ウスジロトリバ 柏崎

XXXVI. Tortricidae. **ハマキガ科** (十點)

**Argyroploce** HBN.

A. acharis Butl.  
サザナミハマキ 柏崎

**Carposina** HERRICH-SCHAFFER.

C. Sasakii Mats.  
モモンクイガ (幼蟲桃ノ赤蟲) 柏崎 (桃果ノ害蟲) 近時苹果ヲ襲フ

**Cacoecia** HBN.

C. ingentana Christ.  
オウアトキハマキ 柏崎



- C. *criticana Kannel.*  
リンゴモンハマキ 柏崎
- C. *piceana L.*  
マツオウハマキ 柏崎
- C. *rosaceana Harr.*  
リンゴハマキ 高田
- Capna STEPHEN.**
- C. *reticulana Hbn.*  
クワコイトヒキハマキ 佐水 (刈羽)
- Homona WALK. (=Capna)**
- H. *menciana Walk.*  
ウラキサザナミハマキ (新稱) 栃尾俣 (北魚)
- Pandemis HBN.**
- P. *heparana Schiff.*  
トビハマキ 柏崎
- Phalonia HBN.**
- P. *exsulana Led.*  
オウウンモンハマキ 柏崎
- Tmetocera Lederer.**
- T. *ocellana F.*  
リンゴシロハマキ 長岡 (苹果ノ葉マキムシ)

XXXVII. Yponomeutidae. スガ科 (二點)

- Yponomeuta LATR.**
- Y. *malinella Zell.*  
リンゴスガ、リンゴスムシ 柏崎 (幼蟲ヲ俗ニスムシ又ハクロコト云フ  
苹果ノ害蟲ナリ)
- Y. *suzukii Mats.*  
スズキスガ 柏崎

XXXVIII. Plutellidae. コナガ科 (一點)

- Cerotoma CHEVR.**
- C. *strigosa Butl. (?)*  
シロスジコガ 柏崎

XXXIX. Gelechiidae. バクガ科 (一點)

- Sitotroga HEINEM.**
- S. *cerealella Oliv.*  
バクガ 普通 (穀物ノ害蟲)

XL. Elachistidae. ツツミノムシガ科 (二點)

- Coleophora ZELLER.**
- C. *malivorella Rily.*  
ヒストルミノムシガ 柏崎
- C. *nigricella Steph.*  
ツツミノムシガ 長岡 (方言ツトムシ)

XLI. Tineidae. コクガ科 (五點)

- Adela LATR.**
- A. *chalybcella Brem.*  
コヒゲナガガ 柏崎
- A. *optima Butl.*  
ヒゲナガガ 長岡
- Nemotois HBN.**
- N. *aurifera Butl.*  
ルリマエヒゲナガガ 新發田
- Tinea FABR.**
- T. *granella L.*  
コクガ 普通 (穀物ノ害蟲)
- T. *pellionella L.*  
イガ 普通 (衣服等ノ害蟲)

Trichoptera. 毛翅類

I. Phryganidae. トビゲラ科 (六點)

- Holostomis PERCH.**

H. meleuca *M.L.*  
ゴマフトビゲラ 五十公野 (北蒲)

**Neuronia** STEPH.

N. apicalis *Mats.*  
ヒメアミメトビゲラ 彌彦

N. fluvipes *Mats.*  
ウンモントビゲラ 長岡、新發田

N. regina *M.L.*  
ムラサキトビゲラ 普通 (後翅黒紫色)

**Phryganea** L.

P. japonica *M.L.*  
ツマグロトビゲラ 柏崎

P. sordida *M.L.*  
フタスジトビゲラ 柏崎

II. **Limnophilidae.** エグリトビゲラ科 (五點)

**Glyphotaelius** STEPH.

G. adomorsus *M.L.*  
エグリトビゲラ 長岡、新發田

G. subsinnatus *Ulmer.*  
スジトビゲラ 柏崎

**Limnophilus** BURM.

L. affinis *M.L.*  
ヒメモントビゲラ 柏崎、新發田

L. correptus *M.L.*  
ウスバキトビゲラ 柏崎、高田

L. subfuscus *Ulmer.*  
セグロトビゲラ 柏崎、高田

III. **Hydropsychidae.** ツツトビゲラ科 (一點)

**Macronema** PICTET.

M. radiatum *M.L.*  
シマトビゲラ 松ヶ崎

**Mecoptera.** 蠍 蟲 類 (九點)

I. **Panorpidae.** シリアゲムシ科 (九點)

**Bittacus** LATR.

B. sinensis *Wk.*  
カモドキシリアゲムシ 薬師峠、中頸城

**Panorpa** L.

P. coruigera *M.L.*  
コシリアゲムシ 米山

P. japonica *Thunb.*  
シリアゲムシ 普通 (山地=多シ)

P. klugi *M.L.*  
ベッコウシリアゲムシ 普通 (黄褐色ノモノ山地多シ)

P. Pryeri *M.L.* var. major *Miyake.*  
プライヤシリアゲムシ 米山

P. rectifasciata *Miyake.*  
オビシリアゲムシ 萩城山

P. shibatana *Mats.*  
シバタシリアゲムシ 萩城山

**Panorpodes** M'L.

P. aspicalis *Miyake.*  
ツマグロシリアゲムシモドキ 米山

P. paradoxa *M.L.*  
スカシシリアゲムシ 米山

Neuroptera. 脈翅類

I. Sialidae. ヘビトンボ科 (二點)

**Neuromus** ER. (Ramb.)

N. grandis *Thunb.*

ヘビトンボ (幼蟲ハ孫太郎蟲) (新潟區新發田區報告ニ見ルモ猶精査ヲ要ス)

**Sialis** LATR.

S. frequens *Mats.*

センアリ 半田山 (刈羽)

II. Chrysopidae. クサカゲロウ科 (三點)

**Chrysopa** LEACH. (此類ノ卵子ヲ俗ニ優曇華ト云フ) (幼蟲ハ蚜蟲ヲ食スル益蟲ナリ)

C. cognata *M L.*

オウクサカゲロウ 赤田城山 (刈羽)

C. nipponensis *Okam.*

ニッポンクサカゲロウ 柏崎

C. perla *L.* var. *intima M L.*

クサカゲロウ 普通

III. Hemorobiidae. ヒメカゲロウ科 (一點)

**Hemorobius** L.

H. albstigma *Mats.* (?)

アトホシヒメカゲロウ 柏崎

IV. Osmylidae. ヒロハカゲロウ科 (三點)

**Osmylus** LATR.

O. decoratus *Nak.*

イマダラヒロハカゲロウ (新稱) 出湯 (北蒲)

O. flavicornis *M L.*

ヒロハカゲロウ 採集地ヲ逸ス

O. hyalinatus *M L.*

スカシヒロハカゲロウ、オホヒロハカゲロウ 五十公野、荒川 (北蒲)

V. Ascalaphidae. ナガツノトンボ科 (三點)

**Ascalaphus** FABR.

A. Ramburi *M L.*

キバラツノトンボ、キバネツノトンボ 入廣瀬 (北魚) (後翅半黄、胸側黄紋アリ)

**Hybris** LEFEBV.

H. subjacens *Walk.*

ツノトンボ 秋成 (中魚) (體黄褐)

**Idriocerus** MACL.

I. japonicus *M L.*

オウツノトンボ 米山 (體黑色)

VI. Myrmeleonidae. ウスバカゲロウ科 (八點)

此科ニ屬スルモノノ幼蟲ハ蟻地獄ニシテ大小種々アリ何レモ方言カモカモ、カッコウ、コウコウ、アリゴオトシ、シリムグリ、八公八兵衛、シンダンムシ等ノ名アリ

**Acanthoclis** NEUR.

A. japonica (Hag) *M L.*

オウウスバカゲロウ 柏崎 (開張四寸許、雄ハ第四腹節銀色)

**Formicalio** GEOFFR.

F. contubernalis *M L.*

コカスリウスバカゲロウ 柏崎、新潟

F. nigricans *Okamoto.*

クロモンウスバカゲロウ (新稱) 柏崎

**Glenurus** HAGEN.

G. communis *Okamoto.*

ホシウスバカゲロウ 劔野、柏崎 (後翅ニ白色紋及黒卷條アリ)

G. japonicus *M L.*

マダラウスバカゲロウ 大洲、二十村 (古志) (外縁ニ近ク雲形紋アリ)

**Myrmeleon** L.

M. formicarius *L.*

コウスバカゲロウ 柏崎

M. micans *M L.*

ウスバカゲロウ 普通 (開張三寸許)

M. sp.

未詳種 米山

Rhynchota. 有 吻 類

I. Aptera. 無翅亞目

I. Pediculidae. シラミ科 (六點)

Haematopinus LEACH.

- H. macrocephalus *Burm.*  
ウマジラミ 馬=寄生ス
- H. piliferus *Burm.*  
イヌジラミ 犬=寄生ス
- H. suis *L.*  
ブタジラミ 豚=寄生ス
- H. vituli *L.*  
ウシジラミ 牛=寄生ス

Pediculus L.

- P. capitis *Deg.*  
アタマジラミ 人體頭部=寄生ス、爪大ナリ (猿=モ寄生ス)
- P. vestimenti *Burm.*  
コロモジラミ 人體=寄生シ衣服=潜ム、後頭ノ縁レ著シ (方言セコチャ)

II. Phthiriidae. ケジラミ科 (一點)

Phthirius LEACH.

- P. pubis *L.*  
ケジラミ 人體=寄生ス、太キ鉤狀ノ爪アリ

II. Homoptera. 同翅亞目

A. Monomera. 一 節 類

III. Coccidae. カイガラムシ科 (十八點)

Aspidiotus BAUCHÉ.

- A. cydoniae *Comst.*  
マルメロマルカイガラ 長岡 (榲桲)

A. perniciosus *Comst.*

- ナシノマルカイガラ 蒲原地方 (梨其他)
- 是ハ有名ナルサノウゼカイガラ或ハサンホウゼカイガラ (San José Scale) ト稱スル害蟲ナリ

Ceroplastes GRAY.

- C. cerifer *And.*  
ツノロウムシ 長岡 (茶、柿) 蠟質=突起アリ

Chionaspis SIGN.

- C. euonymae *Comst.*  
マサキナガカイガラ 栖吉 (マサキ)
- C. theae *Mask.*  
チャノナガカイガラ 柏崎 (ヒサカキ)

Diaspis COST.

- D. crawi *Ckll.*  
グミノカイガラ 柏崎 (グミ)
- D. pentagona *Targ.*  
クワノカイガラムシ 長岡 (桑園ノ大害蟲)
- D. rosae *Bouch.*  
バラノカイガラ 長岡 (ノイバラ)

Ericerus GUÉRIN.

- E. pela *West.*  
イボタカイガラ、イボタロウムシ 普通(雌ハ球狀、雄ハ白蠟ヲ分泌ス、イボタ、トネリコ (方言タモギ) =寄生ス) 蠟ハ有用ナリ

Kermes BOITAND.

- K. nakagawae *Kuwana.*  
ナラノタマカイガラ 劍野 (ナラ)

Lecanium BURM. (Illiger.)

- L. glandi *Kuwana.*  
オウカタカイガラ 田中 (刈羽) 方言タモギ(トネリコ) =寄生ス
- L. kunoensis *Kuwana.*  
タマカタカイガラ 長岡 (米桃、李ノ害蟲) 雌ハ球形小豆大、クロウメモドキニ附キシモノヲモ見タリ

Lepidosaphes SHIM.

- L. crawii *Ckll.*  
ハムグリナガカイガラ 彌彦 (シイノキ葉裏=潜入ス)
- L. ulmi *L.*  
リンゴカイガラムシ 長岡 (苹果、梨ノ大害蟲)

**Phenacoccus** CKLL. (Cockerell.)

- P. *pergandei* Ckll.  
 オウツタカイガラモドキ、クワノコナジラミ 長岡 (桑=寄生ス)

**Poliaspis** MASKELL.

- P. *pini* Mask.  
 マツノナガカイガラ 柏崎 (マツ)

**Takahashia** CKLL.

- T. *japonica* Ckll.  
 ヒモワタカイガラ 柏崎 (ネムノキ) 卵袋紐状ヲナス

**Xylococcus** LOEW.

- X. *alni* Ogum.  
 ハンノキムグリカイガラ 栖吉 (ハンノキ)

B. Dimera. 二節類

IV. Aphidae. アブラムシ科 (廿四點)

**Aphis** L.

- A. *brassicae* L.  
 ダイコンアブラ 普通 (十字科植物ノ害蟲)
- A. *cardui* L.  
 キクアブラ 普通 (キク)
- A. *gossypii* Glov.  
 ソタアブラ 普通 (ソタ)
- A. *glycines* Mats.  
 ダイヅアブラ 普通 (マメ)
- A. *yanagicola* Mats.  
 ヤナギアブラ 普通 (ヤナギ)

**Arimakia** MATS. (=Aphis)

- A. *araliae* Mats.  
 ウダアシアトアブラ 普通 (ウド、タラノキ)

**Hyalopterus** KOCH.

- H. *pruni* F.  
 ウメコフキアブラ 普通 (ウメ、モモ等) 雌ハ白粉ヲ負フ

**Lachnus** BURM.

- L. *viminalis* Fons.  
 ヤナギオウアブラ 普通 (ヤナギ) 腹面=白粉ヲ装フ

**Macrosiphum** OESTLUND.

- M. *chrysanthemi* Del Guercio.  
 キクノヒゲナガアブラ 普通 (キク) 觸角ハ體ヨリ長シ
- M. *gobonis* Mats.  
 ゴボウヒゲナガアブラ 普通 (ゴボウ)
- M. *granaria* Kby.  
 ムギノヒゲナガアブラ 普通 (麥類ノ害蟲)
- M. *hagicola* Mats.  
 ハギヒゲナガアブラ 普通 (ハギ)
- M. *kuricola* Mats.  
 クリヒゲナガアブラ 普通 (クリ)
- M. *pisi* Kalt.  
 エンドウノヒゲナガアブラ 普通 (ソラマメ)
- M. *rosae* L.  
 バラヒゲナガアブラ 普通 (バラ)
- M. *solani* Kalt.  
 イモヒゲナガアブラ 普通 (ナス)

**Myzus** PASS.

- M. *momonis* Mats.  
 モモコアブラ 普通 (モモ) 葉ヲ捲縮セシム
- M. *sakurae* Mats.  
 サクラコアブラ 普通 (サクラ) 赤褐瘤状ノ捲縮ヲ呈セシム

**Nippolachnus** MATS.

- N. *piri* Mats.  
 ナシノミドリオウアブラ 普通 (ナシ)

**Pterochlorus** RONDANI.

- P. *japonicus* Mats.  
 クリオウアブラ 山地普通 (ナラ、クリ)

**Rhopalosiphum** KOCH.

- R. *persicae* Sulz.  
 トックリアブラ 普通 (蔬菜一般ニツク)

**Siphocoryne** PASS.

- S. avenae F.  
キビクビレアアラ 普通 (トウモロコシ) 早春果樹ヲモ害ス
- S. nymphaeae L.  
クワイクビレアアラ 普通 (クワイ、ハス)
- Yamataphis MATS. (=Rhopalosiphum)**
- Y. oryzae Mats.  
イネアラ 關原 (三嶋) (陸稻)

V. Pemphigidae. **ワタムシ科 (七點)**

- Anoecia KOCH.**
- A. corni F.  
ミズキワタムシ 普通 (禾本科植物ノ根)
- Astegopteryx KARSCH.**
- A. nekoashi Sasaki.  
エゴノネコアシ 鋸山、其他 (エゴノキ) 蟲癭果實ノ如ク見ユ、猫足狀ヲナス。
- Eriosoma LEACH.**
- E. laniger Haus.  
リンゴワタムシ 長岡 (苹果ノ大害蟲) 枝幹ニ瘤腫ヲ生ズ 方言ワタムシ、メンチウ
- Fushia MATS.**
- F. rosea Mats.  
ヌルデノベニフシ 谷根山 (中頸) (ヌルデ)  
五倍子ヲ生ズルモノニ種々アリ主ナルハヌルデノイボフシ (Nurudea ibofushi Mats.) ナリ。
- Mansakia MATS.**
- M. miyabei Mats.  
マンサクイガフシ 鋸山、其他 (マンサク) 蟲癭カシロノ實ノ如シ
- Mindarus KOCH.**
- M. abietinus Koch.  
マツワタムシ 柏崎 (マツ)
- Prociphilus KOCH.**
- P. bumeliae Schr.  
オウワタムシ 柏崎、方言ユキムシ大正十一年多數風ニ乗ジテ飛來スルヲ見タリ。

VI. Phylloxerae. **コブムシ科 (一點)**

**Phylloxera FONSC.**

- P. vastatrix Planch.  
アドウノコブムシ、ヒロキセラ 長岡、中頸城地方 (アドウノ大害蟲) (體黄色根ニモ寄生ス)

VII. Psyllidae. **キジラミ科 (四點)**

**Anomoneura SCHWARZ.**

- A. mori Schwarz.  
クワキジラミ 長岡 (幼蟲白蠟質ノニ長絲アリ)

**Aphalara FÖRST.**

- A. Artemisiae Först.  
ヨモギキジラミ 長岡 (ヨモギ)

**Psylla GEOFFROY'S. (F. LW.)**

- P. alni L.  
ハンノキジラミ 比角 (ハンノキ)
- P. pirisuga Först.  
ナシキジラミ 梨ノ害蟲 (被害時期四月ヨリ六月頃體長一分餘花梗ニ群集ス)

C. Trimeria. **三節類**

VIII. Fulgoridae. **ハクロウムシ科又ウンカ科 (十七點)**

**Anagnia STÅL.**

- A. splendens Germ.  
ツマグロテングスケバ 劔野

**Brixia STÅL.**

- B. marmorata Uhl.  
ヤナギウンカ 大日原 (北蒲)

**Catonia UHLER.**

- C. sorbrina Uhl.  
オウコガシラウンカ 御殿山 (柏崎)

**Chloriona FIEB.**

- C. japonica Mats.  
ヨシウヅカ 柏崎
- Dictyophora** GERM.
- D. Ishidae Mats.  
クロテングスケバ 米山
- D. sinica Wk.  
テングスケバ 剣野
- D. Tengi Mats.  
ヒメテングスケバ 米山道
- Epotiocerus** MATS.
- E. flexuosus Uhl.  
アカフハネナガウンカ 關原 (三嶋)
- Euricania** METICH.
- E. fascialis Wk.  
スケバハゴロモ 旭 (中頸)
- Eurysa** FIEB.
- E. nawae Mats.  
タケノウヅカ 栖吉
- Liburnia** STÅL.
- L. albovittata Mats.  
シロスジトビウンカ 長岡
- L. furcifera Horv. (= Delphax)  
セジロウンカ 稻ノ害虫 (體黒褐色、細長、胸背 = 黄白紋アリ)
- L. oryzae Mats.  
トビイロウンカ 稻ノ害虫 (體淡褐色、稍肥大、翅脈太シ)
- L. striatella Fall.  
ヒメトビウンカ 稻ノ害虫 (前者 = 酷似スルモ兩翅正中線ノ中央 = 黒紋アリ)
- Oliarus** STÅL.
- O. apicalis Uhl.  
ヒシウンカ 中條 (北蒲)
- Ricania** GERM.
- R. japonica Melich.  
ベッコウハゴロモ 大久保、六十里越 (蓋シ普通ナルベシ)
- Zoraida** KIRKALDY.

- Z. horishana Mats. var. Nakamurae Mats.  
ホリシャハネナガウンカノ變種 河内白雲瀧附近 (刈羽) ニテ得タルモノナリ。

## IX. Jassidae. ヨコバイ (浮塵子) 科 (十二點)

**Cicadula** ZETT.

- C. fascifrons Stål.  
フタテンヨコバイ 長岡 (禾本科作物ノ大害虫)
- C. masatonis Mats.  
ヨツテンヨコバイ 長岡 (稻作ヲ害スレドモ雜草間ニモ見ルベシ)

**Deltocephalus** BURM.

- D. dorsalis Motschs.  
イナズマヨコバイ 稻ノ害虫 (前翅 = 電光狀ノ褐紋アリ)

**Empoasca** WALKER.

- E. flavescens F.  
ミドリヒメヨコバイ 長岡、新發田
- E. suffruga Melich.  
キイロヒメヨコバイ 長岡

**Erythria** FIEB.

- E. zonata Mats.  
オビヒメヨコバイ 栖吉

**Idiocerus** LEW.

- I. nigripictus Mats.  
ムナグロズキンヨコバイ 柏崎
- I. vitticollis Mats.  
ズキンヨコバイ 柏崎

**Nephotettix** MATS.

- N. apicalis Motsch. var. cincticeps Uhl.  
ツマグロヨコバイ 稻作ノ大害虫、雄ハ翅端黒色體長一分五厘許、方言此類ヲコメカムシ、コノカムシ、ウンカ (雲霞?) バイ、ト云フ

**Tettigonia** FABR.

- T. ferruginea F. var. apicalis Uhl.  
ツマグロオウヨコバイ 柏崎 (體長約四分)
- T. viridis L.  
オウヨコバイ 普通 (叢間ニ多シ) 體長約三分

**Zygina FIEB.**

Z. limbata Mats.  
ヨツモンヒメヨコバイ 長岡

**X. Scaridae. ミミズク科 (一點)**

**Ledra FABR.**

L. auditura Wk.  
ミミズク 吉井 (刈羽) 前胸=耳状ノ突起アリ

**XI. Membracidae. ツノゼミ科 (一點)**

**Gargara Am. SERV.**

G. genistae F.  
マルツノゼミ 河内 (刈羽)

**XII. Cercopidae. アワフキムシ科 (八點)**

此科=屬スルモノノ幼蟲ハ皆泡沫様ノ分泌物ヲ以テ自體ヲ覆フ、方言鬼ノ唾是ナリ

**Aphrophora GERM.**

A. flavipes Uhl.  
マツアツフキ 柏崎

A. intermedia Uhl.  
シロオビアツフキ 長岡

A. maritima Mats.  
ハマベアツフキ 河内

A. rugosa Mats.  
タテジツアツフキ 三國峠

A. Stictica Mats. var. zonata Mats.  
ホシアツフキ 河内山 (刈羽)

A. vittata Mats. var. nijimae Mats.  
シマアツフキ 鷺ノ巢 (岩船)

**Eoscarta BREDDIN. (=Rhinaulax. Am. Serv.)**

E. assimilis Uhl.  
コガシラアツフキ 荒川 (北蒲)

**Philagra STÅL.**

P. albonotata Uhl.  
テングアツフキ 劔野山 (頭尖リテ上曲ス)

**XIII. Cicadidae. セミ科 (十點)**

**Cicada L.**

C. flammata Dist.  
エゾセミ 山地普通 (方言クマセミ、ジワジワ) (鳴聲剛調)

C. pyropa Mats.  
アカエゾセミ 米山

**Graptopsaltria STÅL.**

G. corolata Stål.  
アブラセミ 普通 (方言セミ、ジイジイ)

**Meimuna DISTANT. (=Cosmopsaltria)**

M. opalifera Walker.  
ツクツクボウシ 普通 (方言スイヨ、オッスイ、ツクツクエンヨウシ、カタカタキンヨウス)

**Melampsalta KOLENATI. (=Tibicen)**

M. radiator Uhler.  
チッチゼミ 山間地方 (鳴聲チッチチ、ト繰返ス) 最小種

**Oncotympana STÅL. (=Pomponia)**

O. maculaticollis Motsch.  
ミンミンゼミ 普通 (方言セミ、ミンミン、ピヤンピヤン)

**Platypleura Am. SERV.**

P. Kaempferi Fabr.  
ニイニイゼミ 普通 (方言マカセミ、ワセゼミ)

**Tanna DISTANT. (=Leptosaltria)**

T. japonensis Dist.  
ヒグラシ 普通 (方言カナカナ)

**Terpnosia DISTANT.**

T. vacuna Oliv. (=Pryeri Dist.)  
ハルゼミ 山地 (五月中旬松林=多シ) (方言ヤマセミ、マツセミ、マツムシ)

**Yezoterpnosia MATSU.**

Y. nigricosta Motsch.  
エゾハルゼミ、ニッコウハルゼミ 出湯、米山 (方言ミョウキン)



III. Heteroptera. 異翅亞目

A. Hydrocores. 水棲類

XIV. Corixidae. ミズムシ科 (二點)

**Corixa** GEOFFR.

C. *substriata* Uhl.

コミズムシ

水田溝渠普通 (方言風船蟲) (雄ハ水田中ニ發音ス)

**Macrocorixa** BUCH. (Corixa)

M. *Distantii* Kirk.

ミズムシ

柏崎鼠塘 (方言風船蟲)

XV. Pleidae. マルミズムシ科 (一點)

**Plea** LEACH.

P. *japonica* Horv.

マルミズムシ

長岡 (水草間ニ潜ム)

XVI. Notonectidae. マツモムシ科 (二點)

**Anisops** SPINOLA.

A. *scutellaris* Bill.

コマツモムシ

彌彦

**Notonecta** L.

N. *triguttata* Motsch.

マツモムシ

普通 (方言カンベラ、サカサカ)

XVII. Nepidae. タイコウチ科 (四點)

**Laccotrephes** STÅL.

L. *flavovenosa* Dorhn.

タイコウチ

普通

L. *japonensis*.

イシウチ

高田區報告ニヨル

**Ranatra** FABR.

R. *chinensis* Mayr. (=rubra L.)

ミズカマキリ

普通 (方言ハタオリ)

R. *unicolor* Scott.

ヒメミズカマキリ

柏崎、高田

XVIII. Belostomidae. タガメ科 (二點)

**Belostoma** LATR. (=Kirakaldyia)

B. *Deyrollii* Vuill.

タガメ

普通 (方言カッパムシ、チョンボツカミ、フナキリムシ) 體長二寸餘前肢強大稚魚ヲ捕フ。

**Sphaeroderma** LAP. (=Appasus Am. Serv.)

S. *japonicum* Vuill.

コオイムシ

普通、雄ハ背上ニ卵ヲ附ケ居ル習性アリ

XIX. Aphelocheiridae. ナベフタムシ科 (一點)

**Aphelocheirus** WESTW.

A. *sp.*

(調査未了)

加茂

XX. Pelogonidae. メミズムシ科 (一點)

**Pelogonus** LATR.

P. *flavomarginatus* Scott.

メミズムシ

新發田區報告ニヨル

B. Geocores. 陸棲類

XXI. Capsidae. メクラガメ科 (七點)

**Adelphocoris** REUTER.

A. *suturalis* Jak.

ヘリグロメクラガメ

長岡

A. *variabilis* Uhl.

フタモンメクラガメ

栖吉

**Lygus** HAHN.

- L. *lucorum* *Mayr.*  
アオメクラガメ 柏崎 (養菊家ヲ苦シムル害虫、又稻麥ヲモ害ス)
- Philophorus** (CHAUD ?)
- P. *sutulosus* *Horv.*  
ヒョウタンメクラガメ 柏崎
- Stenodema** LAP. (Miris)
- S. *calcaratus* *Fall.*  
ムギノメクラガメ 柏崎
- S. *rubrinervis* *Horv.*  
アカミヤクメクラガメ 石地峠
- Trigonotylus** FIEB. (=Megaloceroea Fieb.)
- T. *ruficornis* *Geoffr.*  
アカヒゲメクラガメ 稻ノ害虫 (觸角赤血色)

XXII. Cimicidae. トコジラミ科 (一點)

- Cimex** L.
- C. *lectularius* L.  
トコジラミ 人體ニ寄生ス (方言南京蟲、チンダイムシ、シンダイムシ)

XXIII. Saldidae. ミズキワガメ科 (一點)

- Salda** FABR.
- S. *recticollis* *Horv.*  
ミズキワガメ 河内水田

XXIV. Reduviidae. サシガメ科 (十一點)

- Acanthaspis** AM. et SERV.
- A. *albovittata* *Mats.*  
ハリサシガメ 長岡、米山
- Cydnocoris** STÅL.
- C. *russatus* *Stål.*  
アカサシガメ 石地峠 (鮮美紅色)
- Haematolaeca** STÅL.

- H. *nigro-rufa* *Stål.*  
アカシマサシガメ 米山、高田
- Harpactor** LAPORTE.
- H. *ornatus* *Uhl.*  
アカヘリサシガメ 小黑須 (刈羽) (綠鮮紅)
- Isyndus** STÅL.
- I. *obscurus* *Dall.*  
オウトビイロサシガメ 青海川
- Orthunaga** GERM. (Dohrn)
- O. *bivittata* *Uhl.*  
ゴミアシナガサシガメ 柏崎 (脚ニ細毛アリ、前肢カマキリ狀ナリ)
- Pygolampis** GERM.
- P. *cognatus* *Horv.*  
ホソサシガメ 長岡、高田
- Reduviolus** KIRBY. (Nabis)
- R. *apterus* F.  
ハラビロサシガメ
- Sirthenea** SPIN.
- S. *flavipes* *Stål.*  
キイロサシガメ 柏崎 (採集ノ時刺サレテ強烈ナ痛ヲ感ゼリ)
- Sphedanolestes** STÅL.
- S. *impressicollis* *Stål.*  
シマサシガメ 石地峠、河内山 (斑紋美ナリ)
- Velinoides** MATSUMURA.
- V. *dilatatus* *Mats.*  
ハネナシサシガメ 中子 (中魚) (體黒色、地上ヲ走ル、採集ノ時刺サレテ劇痛ヲ感ゼリ)

XXV. Gerridae. カワグモ科 (七點)

- Gerris** FABR.
- G. *elongatus* *Uhl.*  
オウカワグモ 高田區報告ニ依ル
- G. *japonica* *Mats.*  
コガタノアメンボ、コガタノカワグモ 柏崎

- G. palludum *F.*  
ヒメカワクモ 柏崎
- G. remigator *Horv.*  
コマネカワクモ 普通 (方言アメンボ、シオカラ、シヨッカラ、ジジババ)
- G. rufoscutellatus *Uhl.*  
セアカカワクモ 米山祓川
- Hydrometra FABR.**
- H. procera *Horvath.*  
コイトカワクモ 河内村水田 (體長約三分、脚短シ)
- Metrocoris MAYR.**
- M. histrio *Buch.*  
シマカワクモ 六十里越溪流、米山溪流

XXVI. Aradidae. **ヒラタカメムシ科 (一點)**

**Brachyrhynchus LAPORTE.**

- B. scabrosus *Scott.*  
オウヒラタカメムシ 間瀬峠

XXVII. Tingidae. **ゲンバウムシ科 (一點)**

**Stephanitis STÅL.**

- S. ambigua *Horv.* (=Tingis Pyri *F.*)  
ゲンバウムシ 梨、苹果ノ害蟲

XXVIII. Lygaeidae. **ナガサシガメ科 (二點)**

**Lygaeus FABR.**

- L. cruciger *Motsch.*  
ジュウジカメムシ 米山 (半翅紅色、黒膜 = × 状ノ白紋アリ)

**Pamera SAY.**

- P. hemiptera *Stål.*  
コマネガイタ、クサムグリ 米山麓

XXIX. Pyrrhocoridae. **ホシカメムシ科 (二點)**

**Physopelta AMY et SERV.**

- P. gutta *Burm.*  
フタホシカメムシ 米山

**Pyrrhocoris FALLEN.**

- P. tibialis *Stål.*  
フタホシガイタ 米山

XXX. Coreidae. **ヘリカメムシ科 (十三點)**

**Acanthocoris AMYOT et SERVILLE.**

- A. sordidus *Thunb.*  
ハウズキガメ 茄科植物ノ害蟲

**Cletus STÅL.**

- C. pugator *Dall.*  
ハリカメムシ 米山
- C. trigonus *Thunb.*  
ホンハリカメムシ 柏崎、高田 (禾本科植物 = 寄生ス)

**Corizus FALLEN.**

- C. hyalinus *F.*  
ヒメカメムシ

**Homoeocerus BURM.**

- H. dilatatus *Horv.*  
ハラビロカメムシ 劔野三嶋神社社地

- H. punctipennis *Uhl.*  
フタテンヘリカメムシ 米山 (二黒點アリ、多シ)

- H. striicornis *Scott.*  
コフタテンヘリカメムシ 米山

**Megalotomus FIEBER.**

- M. costalis *Stål.*  
キバネホソカメムシ 高田 (細形種)

**Ochrochira STÅL.**

- O. fuliginosa *Uhl.*  
オウヘリカメムシ 六十里越、八石山 (大形約八分)

**Pachycephalus UHL.**

- P. opacus *Uhl.*  
ツマキヘリカメムシ 小杉 (米山麓)

**Paraplesius** SCOTT.

P. unicolor *Scott.*  
ヒメクモカメムシ

新發田 (細形種)

**Riptortus** STÅL.

R. clavatus *Thunb.*  
ホソヘリカメムシ

普通 (荳科ノモノヲ害ス) 後腿節=鋸齒狀  
棘アリ

**Syromastes** LATR.

S. marginatus *L.*  
ヘリカメムシ

長岡、新發田

XXXI. Pentatomidae. **カメムシ科** (廿九點)

**Acanthosoma** CURTIS.

A. distinctum *Dall.*  
セアカツノカメムシ

長岡

A. labiduroides *Jak.*  
ハサミカメムシ

柏崎、高田

**Aenaria** STÅL.

A. assimulans *Dist.*  
シロヘリカメムシ

柏崎

**Carpocoris** COL.

C. fuscispinis *Bohem.*  
ヨツボシカメムシ

米山

C. nigricornis *F.*  
ムラサキカメムシ

柏崎 (葱、胡蘿蔔ノ害蟲)

**Coptosoma** LAPORTE.

C. biguttulum *Motsch.*  
ヒメマルカメムシ

長岡

**Dolycoris** MULSANT et REY.

D. baccarum *L.*  
ブチヒゲカメムシ

鋸山

**Elasmotethus** FIEBER.

E. Matsumurae *Horv.*  
ベニモンカメムシ

米山、高田

E. Scotti *Reut.*

アオモンカメムシ

枳尾俣 (北魚)

**Eurydema** LAP.

E. rugosum *Motsch.*  
ナガメ

長岡、新發田 (十字科ノモノニ寄生ス)

**Eurygaster** LAP.

E. maurus *L.*  
チャイロカメムシ

劔野、高田

**Eusarcoris** HAHN.

E. guttiger *Thunb.*  
マルシラホシカメムシ

柏崎

E. Lewisi *Dist.*

ウドシラホシカメムシ (新稱)

劔野 (ウドニ寄生ス)

**Gonopsis** AM. SERV.

G. affinis *Uhl.*  
エビイロカメムシ

普通 (褐黄色觸角赤シ、體長形)

**Graphosoma** LEP.

G. rubrolineatum *West.*  
アカスジカメムシ

柏崎 (繖形科ノモノニ寄生ス赤線美ナリ)

**Halyomorpha** MAYR.

H. picus *F.*  
クサギカメムシ

普通 (時トシテ桃果ヲ害スルコトアリ)

**Lelia** WALK.

L. decempunctata *Motsch.*  
トホシカメムシ

米山

**Megymemum** LAPORTE.

M. tauriforme *Dist.*  
ノコギリカメムシ

鋸山 (腹節兩側鋸齒狀ヲナス)

**Menida** MOTSCH.

M. violacae *Motsch.*  
シラホシムラサキカメムシ

親不知 (濃藍色美ナリ)

**Nezara** AM. SERV. (Muls. Rey.)

N. antennata *Scott.*  
アオクビカメムシ

柏崎