岡山醫學專門學校一覽

大正九年三月編

始

本一覧卒業生欄内ニ於テ
族籍、氏名及就職別等ニ異
動又ハ誤謬アルコトヲ發
見セラレ候節ハ本校庶務
課へ御一報ヲ煩ハシ度候

287-9

岡山醫學專門學校一覽目次

目次

◉沿革略 一頁
◉法令
第一 岡山醫學專門學校設置 一九頁
第二 文部省直轄諸學校官制 一九頁
第三 專門學校令 二五頁
第四 文部省直轄諸學校職員定員令 二七頁
第五 官立醫學專門學校規程 二八頁
第六 專門學校入學者檢定規程 三四頁
第七 二個以上ノ學校ニ入學許可ノ場合ニ關スル件 三七頁
第八 文部省直轄學校生徒ニシテ豫メ

寄贈本
大正 9.4.ソン 寄贈

學校長ノ許可ヲ受ケサル他學校ノ入學
第九　文部省直轄學校入學試驗ハ無效タルノ件　三八頁
規程　文部省直轄學校外國人特別入學規程　三八頁
第十　文部省直轄學校外國人特別入學規程ヲ臺灣人若クハ朝鮮人ニ準用ノ件　四〇頁
第十一　直轄諸學校長職務規程　四一頁
第十二　專門學校入學者檢定規程ニ依リ無試驗檢定ヲ受クルコトヲ得ル者ノ指定　四二頁
◉規則
第一章　通則
第一款　總則　四四七頁
第二款　學科課程　四四七頁
第三款　學年及休業　四四九頁
第四款　入學、在學及退學　五〇頁
第五款　授業料及實習料　五五頁
第六款　試驗及進級　五六頁
第七款　卒業試驗　五八頁
第八款　研究生　六三頁
第九款　處分　六五頁
第十款　服制　六六頁
第十一款　圖書及機械　六八頁
第十二款　獎學金　七一頁
第二章　細則
第一款　生徒心得　七二頁

第二款　監督　七三頁
第三款　級長　七四頁
第四款　校務分掌　七四頁
第五款　教授會　八〇頁
第六款　外國人特別入學規程細則　八二頁
第七款　火災警備規定　八四頁
◉職員　八九頁
◉生徒　九五頁
◉卒業生　一〇七頁
◉敷地建物　一六七頁
◉附錄
岡山醫學專門學校學友會規則　一六九頁
◉卒業生氏名索引　一七七頁

岡山醫學專門學校一覽

◉沿革略

岡山醫學專門學校ハ明治三十四年四月勅令第二十四號及文部省令第八號ニヨリ第三高等學校醫學部ノ第三高等學校ヨリ分離シテ獨立ノ文部省直轄學校トナリタルモノナリ今茲ニ其沿革ヲ左ニ敍スヘシ

明治三年四月岡山藩大ニ醫學ノ進歩ヲ圖リ備前國上道郡門田村撮山ノ麓ニ醫學館及大病院ヲ開設シ毎年約米五千苞ヲ給シテ其資ニ充テ淺野學ヲ督事ニ任シ蘭醫魯依篤兒等ヲ教師ニ聘シ醫學生徒ヲ教育シ廣ク患者ヲ治療スル明治四年七月更ニ小病院ヲ岡山中之町ニ設ク、是ヨリ先淺野學ノ督事ヲ免シ田坂辰三郎ヲ以テ之ニ代フ、十二月岡山

藩ヲ廢シ岡山縣ヲ置カル、此月普通學校ヲ開設シ醫學館ヲ
醫學所ト改稱シ其附屬トナス
明治五年二月故アリテ醫學所及大病院ヲ閉鎖シ唯小病院
ノミヲ存ス四月復タ之ヲ再興シ生田安宅ヲ以テ總括トナ
ス七年醫學所、大病院及小病院ヲ合併シ更ニ病院ヲ小病院
ノ舊趾ニ置キ中村謙次郎ヲ取締ニ任シ病院中ニ醫學所ヲ
設ケ之ヲ醫學教場ト稱ス是ヨリ後明治十三年マテ醫學教
場ハ全ク病院ノ附屬タリ幾モナク中村謙次郎其職ヲ罷メ
生田安宅代テ取締ノ事ヲ行フ
明治六年八月病院ヲ岡山榮町ニ移ス
明治八年八月始メテ病院長ヲ置キ生田安宅ヲ以テ之ニ任
ス
明治九年四月公立病院ト改稱ス六月生田安宅ノ病院長ヲ

免シ若栗章ヲ以テ之ニ代フ次テ病院及醫學教場ノ諸規則
ヲ改正ス
明治十二年三月公立病院ノ規模ヲ擴張シテ縣立病院トス
五月病院ヲ岡山弓之町ニ移ス七月若栗章辭職ス十月清野
勇ヲ病院長兼醫學教頭ニ任シ教則ヲ改ム
明治十三年九月醫學教場ヲ病院ト分離獨立セシメ(其位置如故)岡
山縣醫學校ト改稱シ校長ヲ置キ菅之芳ヲ校長ニ任シ大ニ
規則ヲ改正ス
明治十五年四月本校卒業生ハ別ニ試驗ヲ要セス直ニ內務
省ヨリ開業免狀ヲ交付セラルヽコトヽナレリ蓋シ其特典
ヲ得タルハ醫學校中ニ於テ本校ヲ以テ嚆矢トス
明治十六年六月校ヲ岡山內山下西丸ニ移ス八月甲種醫學
校ノ允許ヲ得タリ

明治十七年六月一日曩ニ岡山縣醫學校ト改稱セシ當時入學シタル生徒ノ中始メテ卒業スル者十一人アリ

明治十八年八月六日 車駕山陽道御巡幸ノ節本校へ 臨御遊ハサル

明治十九年四月九日勅令第十五號ヲ以テ中學校令ヲ布カレ全國ヲ五區ニ分劃シ每區ニ高等中學校一箇所ヲ設置スルコトヽナリ同月二十九日勅令第三十五號ヲ以テ高等中學校ノ官制ヲ定メ十一月三十日文部省告示第三號ヲ以テ各高等中學校ノ設置區域ヲ定メ而シテ第三區ノ學校位置ヲ京都トセラル

明治二十年八月十九日文部省告示第六號ヲ以テ各高等中學校ニ醫學部ヲ設置シ第三高等中學校醫學部ヲ岡山ニ置カル九月十七日文部省令第九號ヲ以テ高等中學校醫學部

ノ學科及其程度ヲ定メラル

明治二十一年二月四日岡山縣醫學校長兼教諭菅之芳第三高等中學校醫學部長ヲ命セラル三月三十一日岡山縣醫學校ヲ廢止ス（是レ去年九月發布ノ勅令第四十八號ニ據リテナリ）則チ明治十三年九月同校創立以來茲ニ至ルマテ卒業生ヲ出スコト九回ニシテ其總數實ニ九十八人ナリ四月一日第三高等中學校醫學部ヲ開設ス其校舍ハ岡山縣醫學校所用ノモノヲ假用シ其生徒ノ階級ハ舊醫學校生徒及各府縣舊醫學校生徒ヲ以テ之ヲ編制シ其臨牀講義及治療ニ關スル實地演習ハ總テ岡山縣病院ニ就テ之ヲ行フコトヽナス同月八日開部式ヲ行ヒ翌九日授業ヲ始ム當時生徒ノ現員三百十七人アリ九月九日事務章程ヲ定ム十月十三日規則ヲ定ム

明治二十二年三月二十二日文部省令第二號ヲ以テ高等中

學校醫學部ニ藥學科ヲ附設シ其學科及程度ヲ定メラル五月二日地ヲ岡山內山下ニ相シ玆ニ本校新築ノ工ヲ起ス七月十一日曩ニ第三高等中學校醫學部開設セラレテヨリ此ニ至リ始メテ卒業スル者十八人アリ

明治二十三年二月六日文部省告示第一號ヲ以テ本校ニ藥學科ヲ附設セラル同月十四日敕諭松尾周藏幹事ニ兼任ス四月八日附設藥學科ヲ開設ス時ニ生徒ノ數二十五人アリ

五月三十日事務章程ヲ改正ス六月三日規則中改正ヲ行フ七月十二日本校構內ニ病院新築ノ工ヲ起ス同月二十一日去年五月起工セシ新築校舍略落成シタルニヨリ此ニ移轉セリ十月十五日勅令第二百三十號ヲ以テ直轄學校官制ヲ改正セラレ敕諭、助敎諭ヲ改メテ敎授、助敎授ニ任シ嘗部長ハ改メテ主事ヲ命セラル十二月六日研究生規程ヲ定ム同

月二十七日敎育ニ關スル御宸署ノ勅語ヲ拜受ス

明治二十四年一月十二日勅語捧讀式ヲ行フ爾後天長節、紀元節ノ祝賀式及入學式場等ニ於テ之ヲ行フヲ例トス七月一日病院新築工事略落成シタルニヨリ岡山縣ニ貸附ス依テ岡山縣病院ヲ此ニ移轉セリ七月九日規則第五章第十五條但書ヲ改正ス同月二十四日勅令第百三十七號ヲ以テ直轄諸學校官制ヲ改正シ幹事ヲ廢セラル九月二十四日文部省令第五號及第六號ヲ以テ醫學科ノ學科及其程度中各學科ノ授業時數及藥學科ノ學科及其程度中改正追加セラル」

明治二十五年七月廿三日洪水アリ校舍ヲ浸ス損害甚シ十一月十七日附設藥學科生徒始メテ卒業スル者九人アリ

明治二十六年九月十日醫科及藥學科ノ學科程度中英語ヲ外國語ト改メ之ヲ隨意科トナシ裁判醫學ヲ法醫學ト改メ

又藥學科ノ學科程度中改正アリ十月十四日洪水アリ校舍ヲ浸ス爲メニ休業スルコト十八日間ナリ十二月五日事務章程ヲ改正ス

明治二十七年三月十九日卒業證書々式ヲ改正ス六月二十三日勅令第七十五號ヲ以テ高等學校令ヲ布カレ七月十二日文部省令第十五號ニ據リ九月十一日ヨリ本校ヲ第三高等學校醫學部ト改稱シ附設藥學科ヲ廢セラル因テ現在ノ同科生徒十九人ヲ第四高等學校醫學部ニ轉學セシム同日文部省令第十六號ヲ以テ修業年限及入學程度ノ件ヲ又同月十七日同省令第十七號ヲ以テ講座ノ數ヲ定メラル八月七日規則ヲ改正シ入學料金壹圓受驗料金參圓授業料一箇年金貳拾五圓トス九月十一日第三高等學校醫學部ノ授業ヲ始ム當時在學生徒數三百

九十三人アリ

明治二十八年七月二十二日主事菅之芳非職ヲ命セラレ內科學研究ノ爲メ滿二年間獨國へ留學ヲ命セラル七月三十一日敎授熊谷省三主事ヲ命セラル同月二十一日自今卒業生ハ醫學得業士ト稱スルコトヲ得元第三高等中學校醫學部卒業生ハ學力檢定ノ上得業士ト稱スルコトヲ得ル規定ヲ定ム

明治二十九年九月十七日特待生規程ヲ定ム

明治三十年八月二十六日學科課程表中へ細菌學ヲ加フ十二月十日曩ニ獨國ヘ留學ヲ命セラレタル非職敎授菅之芳歸朝セシニ依リ復職(主事故ノ如シ)ヲ命セラレ敎授熊谷省三ノ主事ヲ免セラル

明治三十一年七月七日規則中圖書器械ノ部ヲ改正ス十一

月十六日規則第一章通則第四款(生徒處分)第三條但書ヲ削除シ及第二章專門部第二款(入學、在學、退學)第二條但書ヲ改正ス

明治三十二年六月七日規則第二章第二款入學試驗料ヲ改メ年級ニ拘ハラス金參圓トナス

明治三十四年三月三十一日勅令第二十四號文部省直轄諸學校官制中改正ニ基キ四月一日ヨリ第三高等學校醫學部ヲ第三高等學校ヨリ分離シテ岡山醫學專門學校トセラル本校ハ明治二十一年四月ヨリ第三高等中學校ノ所屬タリシカ此ニ至リテ始メテ獨立セリ四月一日敎授管之芳學校長心得ヲ命セラル同月九日岡山醫學專門學校ノ始業式ヲ行ヒ翌十日授業ヲ始ム當時生徒ノ現員三百八十九人アリ六月五日敎授管之芳學校長ニ任セラル九月十一日規則ヲ改定ス

明治三十五年五月二十四日規則第二款第三條但書ヲ削除シ卒業試驗ヲ改正シ獨語授業時數ヲ改正ス七月十六日規則第五款第二十五條中及同第二十六條但書ヲ改正ス九月二十一日授業ヲ始ム蓋シ此夏當岡山地方虎列拉病流行シタルニヨリ夏期休業ヲ延長セシ故ナリ

明治三十六年三月二十六日勅令第六十二號ヲ以テ專門學校令ヲ公布セラル同月三十一日專門學校入學者檢定規程ヲ定メラル六月一日規則第四款第十條第十一條第十五條及入學願書々式ヲ改正ス

明治三十七年十月十二日規則第四款第二十四條ノ下ニ一條ヲ追加シ第五款第二十五條以下ヲ順次繰下ク十一月十四日規則第五款第二十六條ヲ改正シ明治三十八年度ヨリ

授業料ヲ一學年金參拾圓トス

明治三十八年五月十九日卒業證書々式ヲ改正ス七月十三日此日ヨリ卒業試驗ヲ施行ス但シ本年ニ限リ特ニ之ヲ繰上ケシナリ七月二十四日規則第六欵第三十八條ヲ改正ス九月二十六日規則第四欵第二十五條ノ次及第六欵第三十條ノ次ヘ孰レモ一條ヲ追加セリ

明治三十九年七月九日爾今卒業證書授與式ヲ廢止ス九月八日規則第二欵第四條ノ學科課程表及第六條、第五欵第二十七條、第六欵第三十二條、第三十四條、第四十一條ヲ改正ス是レ從來學年ヲ三學期ニ分チタルヲ改メ前後ノ二學期トセシニ依ルナリ、十二月十三日規則第四欵第十七條、第二十二條、第二十三條、第二十四條、第五欵第二十九條、第六欵第三十七條ヲ改正シ第四欵中保證書々式及第十八條乃至第二

十一條ヲ削除シ第二十二條以下ヲ順次繰上ク是レ從來生徒入學ノ際保證人ヲ立テ保證書竝ニ戸籍謄本ヲ出サシメタルヲ廢セシニ依ルナリ

明治四十年四月十日文部省令第十號ヲ以テ官立醫學專門學校規程ヲ定メラル六月二十七日勅令第二百四十七號ヲ以テ文部省直轄諸學校職員定員令中ヲ改正敎授二名ヲ增加セラル九月十一日規則第二欵第三條及第四條ノ學科課程ヲ改正ス是レ本年省令第十號ニ遵據セシ故ナリ又特待生ノ制ヲ廢シ在學中學力優等品行方正ナルモノニハ卒業ノ際賞品ヲ授與スルコトヽシ第八欵ヲ削除シ第七欵第四十九條ノ下ニ一條ヲ追加ス

明治四十一年十一月二日規則第七欵第四十九條ニ一項ヲ追加シ明治四十一年以後ノ卒業者ハ岡山醫學專門學校醫

學士ト稱スルコトヲ得ル規定ヲ定ム

明治四十二年五月十四日規則第四款第十六條ヲ改正ス十月一日規則第七款第四十條卒業試驗科目中ヘ細菌學ヲ加フ同月二十日規則第七款第四十九條ヲ改正シ明治四十年以前ノ卒業者ニシテ岡山醫學專門學校醫學士ト稱スルコトヲ得ル者ヲ規定ス

明治四十三年二月十日外國人特別入學規程細則ヲ定ム九月十二日規則第四款第十四條及第十五條入學願書々式ヲ改正ス十一月十七日　御沙汰ニヨリ恒久王殿下本校ニ臺臨アラセラル

明治四十四年五月十九日規則第四款第十七條及第五款第二十三條ヲ改正シ入學料ヲ金參圓ニ授業料ヲ金四拾圓ニ增額シ又第二十四條第二十五條ヲ追加シ卒業受驗生ヨリ

授業料ヲ徵收スルコトヽシ元第二十四條以下ヲ順次繰下ク

明治四十五年七月二十五日規則第二款第三條學科目中ニ醫化學ヲ加ヘ又第四條學科課程表ヲ改正ス

大正二年七月十五日校長兼官ヲ免セラレ千葉醫學專門學校教授醫學博士菅之芳顧ニ依リ本官竝兼官ヲ免セラレ千葉醫學專門學校教授醫學博士筒井八百珠校長兼教授ニ任セラル八月十五日規則第三款第七條中ヘ一項ヲ追加ス十二月十二日規則第十款第六十五條ヲ改正ス

大正三年一月二十六日規則第二章第一款第一條第三款及第四款第十四條以下五條ヲ改正ス三月二十三日規則第十二款第八十條第八十一條ヲ改正ス十二月十六日火災警備規定ヲ定ム十二月十九日規則第四款第二十條ヲ改正ス

大正四年三月二十七日學年開始期變更準備ニ關スル經過
規程ヲ制定ス七月三日規則第三號、第四號、第五號、第
七號中ヲ改正ス十月九日東京音樂學校（作歌教授高野辰之
作曲同島崎赤太郎）ニ
嘱シ校歌ヲ制定ス二十二日 天皇陛下御眞影奉戴式ヲ行
フ
大正五年四月一日東京美術學校教授島田佳矣ニ嘱シ學校
ノ徽章ヲ改正ス五月二十四日規則第四號第二十一條中ヲ
改正シ第七號第三十九條ヲ削除ス五月二十七日細則第六
號外國人特別入學規程細則中ヲ改正ス十月二十三日 皇
后陛下御眞影、皇太子殿下御影拝戴式ヲ行フ十二月二十三
日岡山市二日市町山上類治ヨリ學校敷地内ニ金拾萬圓ヲ
以テ研究所及其設備一切ノ寄附ヲ出願シ大正六年一月十
七日文部大臣ヨリ許可セラル

大正六年二月十二日細則第一號第四條但書ヲ削除ス三月
十七日規則第四號第十三條、第五號第二十二條但書ヲ改正
シ第七號第三十四條ニ但書ヲ加ヘ同第三十九條及第八號
第四十七條、第四十八條ヲ改正ス九月二十二日勅令第百六
十一號ヲ以テ文部省直轄諸學校職員定員令中ヲ改正シ教
授一名ヲ増加セラル
大正七年一月八日文部省令第一號ヲ以テ官立醫學專門學
校規程中ヲ改正セラル同月十日規則第二號第三條第四條
第四號第七條第七號第三十五條ヲ改正ス
二月二十一日病理學教室及藥物學教室改築校舍竣工セシ
ニヨリ文部省ヨリ交付セラル依テ三月十日同教室ヲ之ニ
移轉ス是ヨリ先キ岡山市外鹿田村ニ本校ヲ移轉改築スル
コトヽナリ大正六年一月ヨリ其工事ニ着手セシモノナリ

四月十三日本校官立三十年岡山縣病院縣立四十年祝賀式ヲ擧行シ文部大臣ト共ニ後樂園鶴鳴館ニ於テ記念祝賀式ヲ擧行シ文部大臣代理トシテ武部參事官臨場セラル五月八日規則第五號第二十二條乃至第二十五條ヲ改正ス九月二十七日規則第二號第三條第四條第七號第三十五條中ヲ改正ス十月二十一日規則第二號第四條ニ備考ヲ追加ス同月二十九日、三十日十一月二日及同月四日ヨリ十六日迄流行性感冒猖獗ノ爲臨時休校ス十二月七日解剖學教室及附屬室竝ニ生徒控所改築工事竣成文部省ヨリ交付セラル依テ卽日解剖學教室ヲ之ニ移轉ス

大正八年九月三十日生理學教室竝ニ實驗室其他竣工文部省ヨリ交付セラル依テ卽日生理學教室ヲ之ニ移轉ス十二月五日山上賴治ヨリ寄附ノ研究館竣工ニ付引渡ヲ受ク

◉法令

第一　岡山醫學專門學校設置

文部省令第八號（明治三十四年四月一日）（抄出）

第三高等學校醫學部ヲ岡山醫學專門學校トス

此ノ省令ハ明治三十四年四月一日ヨリ施行ス

第二　文部省直轄諸學校官制（抄出）

勅令第八十六號（明治二十六年八月二十四日）

第一條　文部省直轄諸學校ハ左ノ如シ

東京高等師範學校

廣島高等師範學校

東京女子高等師範學校

奈良女子高等師範學校

盛岡高等農林學校

鹿兒島高等農林學校
土田蠶絲專門學校
東京高等蠶絲學校
京都高等蠶業學校
東京高等商業學校
神戸高等商業學校
長崎高等商業學校
山口高等商業學校
小樽高等商業學校
第一高等學校
第二高等學校
第三高等學校
第四高等學校

第五高等學校
第六高等學校
第七高等學校造士館
第八高等學校
新潟高等學校
松本高等學校
山口高等學校
松山高等學校
千葉醫學專門學校
岡山醫學專門學校
金澤醫學專門學校
長崎醫學專門學校
新潟醫學專門學校

東京高等工業學校
大阪高等工業學校
京都高等工藝學校
名古屋高等工業學校
熊本高等工業學校
米澤高等工業學校
桐生高等工業學校
橫濱高等工業學校
廣島高等工業學校
秋田鑛山專門學校
東京外國語學校
東京美術學校
東京音樂學校

東京盲學校
東京聾啞學校

（明治二十九年勅令第二百二十六號同年勅令第二百九十八號同三十年勅令第百八號同三十二年勅令第百十七號同三十三年勅令第八十四號同三十四年勅令第二十四號同年勅令第九十九號同三十五年勅令第九十八號同三十六年勅令第二百三十號同三十八年勅令第四十號同年勅令第九十六號同三十九年勅令第四十一號同四十一年勅令第六十八號同四十二年勅令第八十六號同四十三年勅令第六十六號同四十四年勅令第二百三十五號同八年勅令第百十二號同十五年勅令第六十六號大正三年勅令第四十四號同四年勅令第四百八十六號同九年勅令第十六號ヲ以テ改正削除）

第六條　文部省直轄諸學校ニ左ノ職員ヲ置ク

校長
教授
生徒監
助教授
書記

（明治四十年勅令第二百四十六號ヲ以テ改正）

第七條　校長ハ勅任又ハ奏任トス文部大臣ノ命ヲ承ケ校

務ヲ掌理シ所屬職員ヲ監督ス（明治三十二年勅令第百十七號ヲ以テ改正）

第八條　教授ハ勅任又ハ奏任トシ助教授ハ判任トス生徒ノ教育ヲ掌ル（明治三十二年勅令第百十七號、明治四十年勅令第二百四十六號ヲ以テ改正）

第九條　生徒監ハ奏任教官ノ中ヨリ文部大臣之ヲ補ス生徒監ハ校長ノ指揮ヲ承ケ專ラ生徒ノ訓育ヲ掌ル（明治四十年勅令第二百四十六號ヲ以テ追加）

第十條　書記ハ判任トス上官ノ命ヲ承ケ庶務、會計ニ從事ス（明治三十六年勅令第二百三十號、同四十年勅令第二百四十六號ヲ以テ改正）

第十七條　專任教官中其學校所設ノ某學科ヲ擔任スヘキ者ヲ得サル場合ニ於テハ兼任教官ヲ置キ若クハ學校長ニ於テ特ニ文部大臣ノ許可ヲ得テ臨時ニ講師ヲ囑託シ其學科ノ授業ヲ擔任セシムルコトヲ得

第十九條　文部大臣ハ校務上ノ須要ニ依リ學校ニ商議委

員會ヲ設クルコトアルヘシ其委員ハ文部大臣之ヲ命ス

學校令（抄出）

第三　專門學校ノ入學資格ハ中學校若ハ修業年限四箇年以上ノ高等女學校ヲ卒業シタル者又ハ之ト同等ノ學力ヲ有スルモノト檢定セラレタル者以上ノ程度ニ於テ之ヲ定ムヘシ但シ美術、音樂ニ關スル學術技藝ヲ教授スル專門學校ニ就テハ文部大臣ハ別ニ其入學資格ヲ定ムルコトヲ得

前項檢定ニ關スル規定ハ文部大臣之ヲ定ム

（明治三十二年勅令第百十七號ヲ以テ改正）

勅令第六十一號（明治三十六年三月二十七日）

第一條　高等ノ學術技藝ヲ教授スル學校ハ專門學校トス專門學校ハ特別ノ規定アル場合ヲ除クノ外本令ノ規定ニ依ルヘシ

第五條　專門學校ノ入學資格ハ中學校若ハ修業年限四箇年以上ノ高等女學校ヲ卒業シタル者又ハ之ト同等ノ學力ヲ有スルモノト檢定セラレタル者以上ノ程度ニ於テ之ヲ定ムヘシ但シ美術、音樂ニ關スル學術技藝ヲ教授スル專門學校ニ就テハ文部大臣ハ別ニ其入學資格ヲ定ムルコトヲ得

前項檢定ニ關スル規定ハ文部大臣之ヲ定ム

第六條　專門學校ノ修業年限ハ三箇年以上トス

第七條　專門學校ニ於テハ豫科、研究科及別科ヲ置クコトヲ得

第八條　官立專門學校ノ修業年限、學科、學科目及其ノ程度竝豫科、研究科及別科ニ關スル規定ハ文部大臣之ヲ定ム

公立又ハ私立ノ專門學校ノ修業年限、學科、學科目及其ノ程度竝豫科、研究科及別科ニ關スル規程ハ公立學校ニ在リテハ設立者、文部大臣ノ認可ヲ經テ之ヲ定ム　私立學校ニ在リテハ管理者、

第十二條　第一條ニ該當セサル學校ハ專門學校ト稱スルコトヲ得ス

附　則

第十三條　本令ハ明治三十六年四月一日ヨリ之ヲ施行ス

第十六條　千葉醫學專門學校、仙臺醫學專門學校、岡山醫學專門學校、金澤醫學專門學校、長崎醫學專門學校、東京外國語學校、東京美術學校及東京音樂學校ハ本令施行ノ日ヨリ專門學校トス

第四　文部省直轄諸學校職員定員令（抄出）

勅令第九十九號（明治三十五年三月二十七日）

文部省直轄諸學校專任職員ノ定員左ノ如シ

（中略）

岡山醫學專門學校

校長	一人
教授	十七人
助教授	五人
書記	五人

第五　官立醫學專門學校規程

（明治三十六年勅令第五十六號、第六十九號、第百三號、第二百三十一號同三十七年勅令第百四十二號同三十九年勅令第四十六號、第百八十六號同四十年勅令第二百四十七號同四十一年勅令第六十九號同四十三年勅令第六十七號同四十四年勅令第七十三號同四十五年勅令第百三十號大正六年勅令第百六十一號同八年勅令第百十三號ヲ以テ改正）

文部省令第十號（明治四十年四月十日）

官立醫學專門學校ノ修業年限、學科目及其ノ程度竝研究生ニ關スル規程ヲ定ムルコト左ノ如シ

第一條　官立醫學專門學校ノ學科ヲ分チテ醫學科及藥學科トス岡山醫學專門學校ニハ藥學科ヲ設置セス

第二條　官立醫學專門學校ノ修業年限ハ醫學科ヲ四箇年トシ藥學科ヲ三箇年トス

第三條　各學科ノ學科目及其ノ程度ハ左ノ如シ

（明治四十三年五月省令第十三號同四十五年七月省令第十六號及大正七年一月省令第一號同年九月省令第十二號ヲ以テ改正）

學科目 ＼ 學年		第一學年	第二學年	第三學年	第四學年
醫學科		每週教授時數	每週教授時數	每週教授時數	每週教授時數
修身		一	一	一	一
獨乙語		一一	三	三	三
化學	理論及實驗	六			
解剖學	理論	八			
	實習		四	一	
	局所解剖學				
	組織學理論	二			
	組織學實習及顯微鏡用法		三		
	胎生學		一		

生理學	生理學理論及實驗	三	三、五		
醫化學	醫化學理論及實習	一	二、五		
衛生學	衛生學理論及實驗				二
細菌學	細菌學理論及實習		二	二	
病理學	總論病理解剖學		六		
	病理解剖學實習			時々	時々
	病理組織學實習			二	
藥物學	理論及實驗		三		
	處方學			〇、五	
內科學	理論			三	三
	臨牀講義			三以上	三以上
	外來患者臨牀講義			不定時	不定時
	診斷學		二		

外科學	總論		三		
	各論			三	三
	臨牀講義			四以上	四以上
	外來患者臨牀講義			不定時	不定時
	繃帶實習		一		
	手術實習			一	
皮膚病學	理論及臨牀講義			一以上	
花柳病學	外來患者臨牀講義			不定時	
耳鼻咽喉科學	論理及臨牀講義			一以上	
	外來患者臨牀講義			不定時	
眼科學	理論及檢眼鏡用法			四	
	臨牀講義			一以上	一以上
	外來患者臨牀講義			不定時	不定時

産科學	産科學理論				三
	婦人科學理論			二	
婦人科學	産科學及婦人科學臨牀講義及産科模型演習				二以上
	外來患者臨牀講義				不定時
精神病學	理論及臨牀講義				一以上
	外來患者臨牀講義				不定時
法醫學	理論				二
小兒科學	理論及臨牀講義			一以上	
	外來患者臨牀講義			不定時	
體操		三			
計		三五	三五	三三、五以上	二八以上

藥學科

（學科課程表ヲ省ク）

（備考）各學科第二學年以上ニ於ケル修身ハ特ニ毎週教授時數ヲ定メス適切ノ時期ニ於テ隨時之ヲ課スルモノトス

教授上各學年ヲ數學期ニ分ツ必要アルトキハ學校長ハ前項ノ毎週教授時數ノ範圍内ニ於テ適宜ニ各學期ノ毎週教授時數ヲ定ムルコトヲ得

醫學科ニアリテハ教授上特別ノ必要アルトキハ學校長ハ第一項ノ毎週教授時數ノ範圍内ニ於テ第一學年ト第二學年トノ間及第三學年ト第四學年トノ間ニ於ケル學科目又ハ其ノ教授時數ノ配當ヲ變更スルコトヲ得

學校長ハ臨時必要ト認メタル場合ニ於テハ第一項ノ毎週教授時數ヲ增減シ若クハ科外講義ヲ開クコトヲ

得

第四條　卒業者ニシテ既修ノ學科目ニ就キ更ニ研究センコトヲ願フ者アルトキハ學校長ハ必要ト認メタル場合ニ限リ二箇年以內當該學校ニ於テ研究ニ從事スルコトヲ許可スルコトヲ得

附　則

本令ハ明治四十年九月十一日ヨリ施行ス

第六　專門學校入學者檢定規程

文部省令第十四號（明治三十六年三月三十一日）（明治四十一年三月省令第十號ヲ以テ第八條中第二項削除）

明治三十六年勅令第六十一號專門學校令第五條第二項ニ依リ專門學校入學者檢定規程ヲ定ムルコト左ノ如シ

第一條　專門學校ノ本科ニ入學セントスル者ニシテ中學校若クハ修業年限四箇年以上ノ高等女學校ヲ卒業セサル者ハ此規程ニ依リ檢定ヲ受クヘキモノトス

第二條　檢定ヲ受ケントスル者ハ左ノ資格ヲ具備スルコトヲ要ス

一　年齡男子ハ滿十七年以上女子ハ滿十六年以上ナルコト

二　身體健全ナルコト

三　品行方正ナルコト

四　現ニ中學校若ハ高等女學校ニ在學セサルコト

第三條　檢定ヲ分テ試驗檢定、無試驗檢定ノ二トシ試驗檢定ハ官立、公立ノ中學校若ハ修業年限四箇年以上ノ高等女學校ニ於テ便宜之ヲ行ヒ無試驗檢定ハ當該專門學校ニ於テ生徒入學ノ際之ヲ行フ

第四條　試驗檢定ノ學科目及其ノ程度ハ中學校若ハ修業

年限四箇年ノ高等女學校ノ各學科目及其ノ卒業ノ程度トス但シ中學校若ハ高等女學校ニ於テ加除シ又ハ課セサルコトヲ得ル學科目ハ之ヲ省ク

第五條　官立、公立ノ中學校若ハ高等女學校ニ於テハ試驗檢定ニ合格シタル者ニハ試驗檢定合格證書ヲ交付スヘシ

第六條　官立、公立ノ中學校若ハ高等女學校ニ於テハ試驗檢定ノ問題、答案及成績表ハ五箇年以上保存スヘシ

第七條　官立、公立ノ中學校若ハ高等女學校ハ試驗檢定手數料ヲ徵收スルコトヲ得

第八條　左ニ揭クル者ハ無試驗檢定ヲ受クルコトヲ得

一　文部大臣ニ於テ專門學校ノ入學ニ關シ中學校若ハ修業年限四箇年ノ高等女學校ノ卒業者ト同等以上ノ學

力ヲ有スルモノト指定シタル者

附　則

本令ハ明治三十六年四月一日ヨリ施行ス

第七　二箇以上ノ學校ニ入學許可ノ場合ニ關スル件

文部省告示第九十六號（明治三十六年四月三十日）

（明治四十三年告示第二百十三號及同四十五年告示第百五十四號ヲ以テ改正）

同一人ニシテ東京帝國大學農科大學農學實科同林學實科同獸醫學實科東北帝國大學農科大學豫科同附設農學實科同附設土木工學科同附設林學科同附設水產學科東北帝國大學附屬醫學專門部同附屬工學專門部竝文部省直轄諸學校中ノ二箇以上ノ學科專門部若クハ學校ニ入學ヲ出願シタル者ハ其最前ニ入學許可セラレタル學科專門部若クハ

學校ニ入學スヘキモノトス但シ同時ニ二箇以上ノ學科專門部若クハ學校ニ入學ヲ許可セラレタル者ノ入學スヘキ學科專門部若クハ學校ハ本人ノ選擇ニ任ス

第八　文部省直轄學校生徒ニシテ豫メ學校長ノ許可ヲ受ケサル他學校ノ入學試驗ハ無效タルノ件

文部省令第十八號（明治三十八年十月二十八日）

文部省直轄學校ノ生徒ニシテ豫メ學校長ノ許可ヲ受ケスシテ他ノ文部省直轄學校ノ入學試驗ヲ受ケタルトキハ其ノ入學試驗ハ無效トス

第九　文部省直轄學校外國人特別入學規程

文部省令第十五號（明治三十四年十一月十一日）

第一條　外國人ニシテ文部省直轄學校ニ於テ一般學則ノ

規定ニ依ラス所定ノ學科ノ一科若ハ數科ノ教授ヲ受ケントスル者ハ外務省、在外公館又ハ本邦所在ノ外國公館ノ紹介アルモノニ限リ特ニ之ヲ許可スルコトアルヘシ

第二條　前條ニ依リ教授ヲ受ケントスル外國人ハ前條ノ紹介書ヲ添ヘ帝國大學總長若ハ學校長ニ願出ツヘシ

第三條　帝國大學總長若ハ學校長ニ於テ前條ノ出願ヲ受ケタルトキハ相當ノ學力アリト認メタル者ニ限リ之ヲ許可スヘシ但シ學校ノ設備上差支アル場合ハ此ノ限ニアラス

第四條　本令ノ規定ニ依リ入學シタル外國人ニシテ學科修了ノ證明書ヲ受ケントスル者ニハ試驗ノ上之ヲ附與スヘシ

第五條　本令ノ規定ニ依リ入學シタル外國人ニハ入學試

驗料、入學料及授業料ヲ徴收セサルコトヲ得

第六條　帝國大學總長及學校長ハ文部大臣ノ認可ヲ受ケ本令ニ關シ必要ナル細則ヲ設クルコトヲ得

附　則

第七條　本令施行ノ際文部省直轄學校ニ於テ一般學則ノ規定ニ依ラス在學スル外國人ハ本令ニ依リ入學シタル者ト看做ス

第八條　明治三十三年文部省令第十一號文部省直轄學校外國委託生ニ關スル規程ハ本令施行ノ日ヨリ之ヲ廢止ス

第十　文部省直轄學校外國人特別入學規程ヲ臺灣人若クハ朝鮮人ニ準用ノ件

文部省令第十六號（明治四十四年四月四日）

文部省直轄學校外國人特別入學規程ハ臺灣人若クハ朝鮮人ニ之ヲ準用ス但シ其ノ入學ニ關シテハ臺灣總督府又ハ朝鮮總督府ノ紹介ヲ要ス

第十一　直轄諸學校長職務規程

文部大臣訓令（明治三十三年六月十八日）

（明治三十四年四月一日、同三十九年八月十日、同四十年一月十六日、同年八月二十四日、同四十三年四月十八日、大正二年六月二十三日、同八年十月十五日改正）

第一條　校長ハ判任官ノ進退ヲ具狀シ及高等官ノ進退ニ付意見ヲ具ヘテ文部大臣ニ稟申スルコトヲ得

第二條　校長事故アルトキハ文部大臣ノ許可ヲ經テ高等官ヲシテ其ノ事務ヲ代理セシムルコトヲ得

第三條　左ノ事項ハ校長之ヲ專行スヘシ但シ第六號及第八號ニ關シテハ處分後文部大臣ニ報告スヘシ

第一　敎官ノ學科擔任及事務員ノ分課ヲ定ムルコト

第二規則ノ施行上必要ナル細則ヲ設クルコト

第三條給月額五拾圓以下ノ雇員ノ進退ニ關スルコト

第四敎官以下ノ內國各地出張ニ關スルコト

第五敎官以下ノ除服出仕請暇ニ關スルコト

第六講師ノ解嘱及其ノ報酬減額ニ關スルコト

第七經費中ノ目ヲ流用スルコト

第八三日以內ノ臨時休業ヲ爲スコト

第四條　前條ニ揭ケタルモノヽ外文部大臣ノ許可ヲ受ケ之ヲ施行スヘシ

第十二　專門學校入學者檢定規程ニ依リ無試驗檢定ヲ受クルコトヲ得ル者ノ指定

文部省告示ヲ以テ明治三十六年文部省令第十四號專門學校入學者檢定規程第八條第一號ニ依リ無試驗檢定ヲ受ク

ルコトヲ得ル者ヲ指定スルコト左ノ如シ

一學習院中等學科及元尋常中學科卒業者

一臺灣總督府國語學校元中學部卒業者　明治三十三年四月二日以後ノ卒業者ニ限ル

一師範學校元尋常師範學校及元師範學校高等師範學科卒業者

一東京府私立明治學院普通學部卒業者　明治三十三年七月十七日以後ノ卒業者ニ限ル

一東京府私立青山學院中等科卒業者　明治三十四年五月三日以後ノ卒業者ニ限ル

一東京府私立眞宗東京中學卒業者　明治三十三年二月二十七日以後ノ卒業者ニ限ル

一東京府元私立第一佛敎中學卒業者　明治三十五年二月十九日以後ノ卒業者ニ限ル

一三重縣私立眞宗勸學院中學科卒業者　明治三十五年九月二十日以後ノ卒業者ニ限ル

一東京府元私立新義眞言宗豐山派尋常高等中學林高等科卒業者　明治三十四年十二月十八日以後ノ卒業者ニ限ル

一京都府私立同志社普通學校卒業者　明治三十三年四月二日以後ノ卒業者ニ限ル

一京都府私立眞宗京都中學卒業者 明治三十三年一月二十九日以後ノ卒業者ニ限ル
一宮城縣私立東北學院普通科卒業者 明治三十五年一月十六日以後ノ卒業者ニ限ル
一私立曹洞宗第一中學林卒業者 明治三十六年十二月十二日以後ノ卒業者ニ限ル
一東京府私立天台宗中學卒業者 明治三十六年十二月十八日以後ノ卒業者ニ限ル
一佐賀縣私立第五佛敎中學卒業者 明治三十七年四月二十九日以後ノ卒業者ニ限ル
一京都府私立眞言宗京都中學卒業者 明治三十八年一月七日以後ノ卒業者ニ限ル
一宮城縣私立曹洞宗第二中學林卒業者 明治三十八年三月十四日以後ノ卒業者ニ限ル
一山口縣私立曹洞宗第四中學林卒業者 明治三十八年一月七日以後ノ卒業者ニ限ル
一愛知縣私立曹洞宗第三中學林卒業者 明治三十八年六月以後ノ卒業者ニ限ル
一陸軍中央幼年學校本科卒業者
一京都府私立第三佛敎中學卒業者 明治三十八年一月十六日以後ノ卒業者ニ限ル
一滋賀縣私立第三佛敎中學卒業者 明治三十八年一月十六日以後ノ卒業者ニ限ル
一東京府私立慶應義塾普通部卒業者 明治三十九年三月以後ノ卒業者ニ限ル

一東京府元私立淨土宗第一敎區宗學敎校卒業者 明治三十九年三月以後ノ卒業者ニシテ科別生タラサリシ者ニ限ル
一大阪府私立淨土宗第六第七敎區聯合敎校卒業者 明治三十九年三月以後ノ卒業者ニシテ特別生タラサリシ者ニ限ル
一京都府私立第五敎區宗學敎校第一部卒業者 明治三十九年三月以後ノ卒業者ニ限ル
一東京府私立東京學院中等科卒業者 明治三十九年三月以後ノ卒業者ニ限ル
一東京府私立日蓮宗大學中等科卒業者 明治三十八年三月以後ノ卒業者ニ限ル
一兵庫縣私立第四佛敎中學卒業者 明治四十年三月以後ノ卒業者ニ限ル
一廣島縣私立第四佛敎中學卒業者 明治四十年三月以後ノ卒業者ニ限ル
一宮城縣私立東北學院普通科卒業者 明治三十五年一月十六日以後ノ卒業者ニ限ル
一新潟縣私立有恒學舍本科卒業者 明治四十年三月以後ノ卒業者ニ限ル
一長崎縣私立東山學院卒業者 明治四十一年三月以後ノ卒業者ニ限ル
一臺灣總督府中學校第二部卒業者
一長崎縣私立鎭西學院中學部卒業者 明治四十一年三月以後ノ卒業者ニ限ル
一京都府私立花園學院中學部卒業者 明治四十三年三月以後ノ卒業者ニ限ル

一和歌山縣私立古義眞言宗聯合高野中學林卒業者　明治四十三年三月以後ノ卒業者ニ限ル

一兵庫縣私立關西學院普通科卒業者　明治四十四年三月以後ノ卒業者ニ限ル

一滋賀縣私立天台宗尋常中學校卒業者　大正三年三月以後ノ卒業者ニ限ル

一愛知縣私立淨土宗教校卒業者

一熊本縣私立九州學院卒業者　大正五年三月以後ノ卒業者ニ限ル

◉規　則

第一章　通　則

第一款　總　則

第一條　本校ハ醫學ヲ教授スル所トス

第二條　修業年限ハ四箇年トス

第二款　學科課程

第三條　學科目ハ修身、獨逸語、化學、解剖學、生理學、醫化學、衛生學、細菌學、病理學、藥物學、內科學、外科學、皮膚病學花柳病學、耳鼻咽喉科學、眼科學、産科學婦人科學、精神病學、法醫學、小兒科學、體操トス

第四條　各學科課程ヲ定ムルコト左ノ如シ

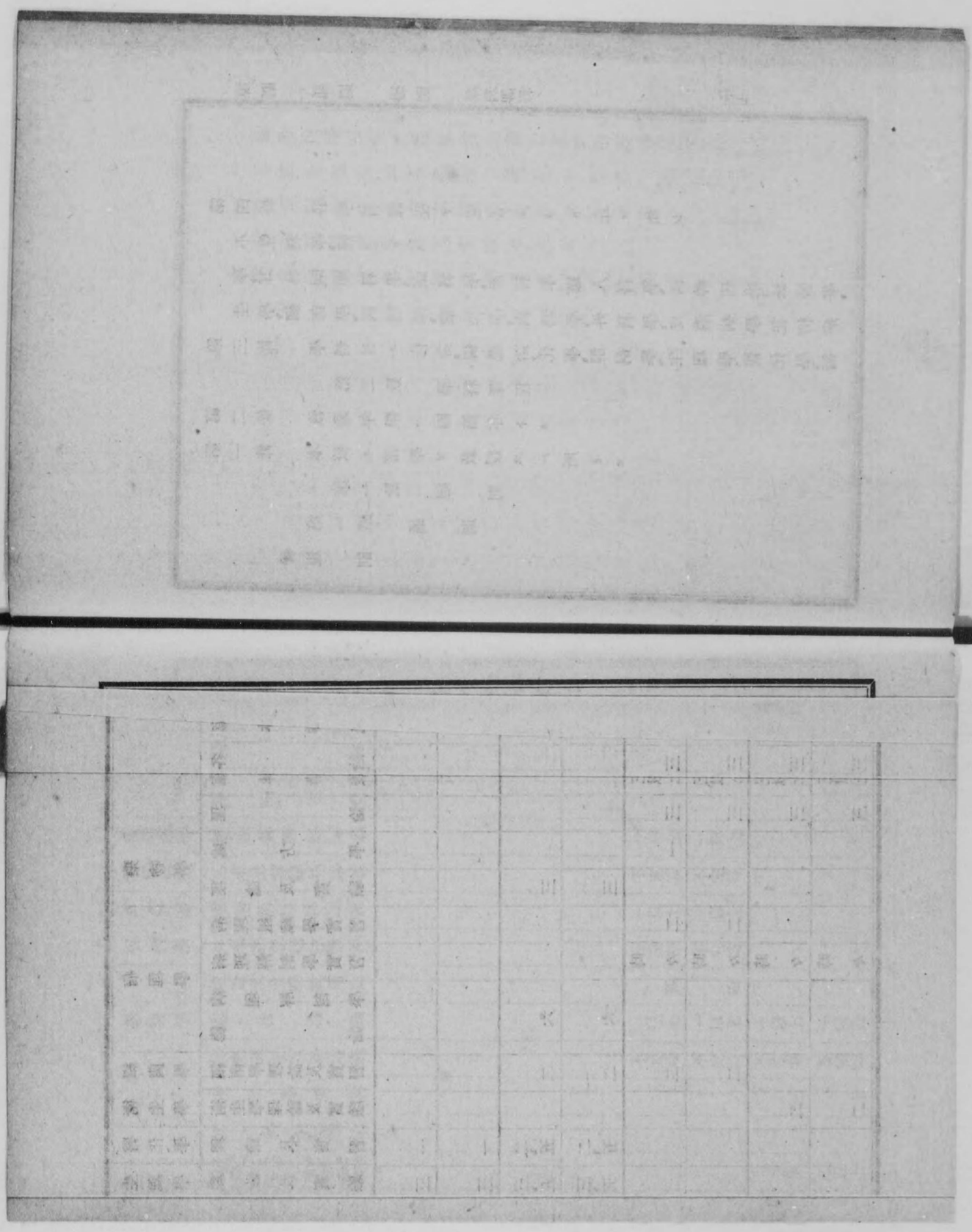

學科課程表

學科目	程度	第一學年 前學期	第一學年 後學期	第二學年 前學期	第二學年 後學期	第三學年 前學期	第三學年 後學期	第四學年 前學期	第四學年 後學期
修身		一	一	一	一	一	一	一	一
獨乙語		一一	一一	三	三	三	三	三	三
化學	理論及實驗	六	六						
解剖學	理論	八	八						
	實習			四	四				
	局所解剖學					一	一		
	組織學理論	二	二						
	組織學實習及顯微鏡用法			三	三				
	胎生學			一	一				
生理學	理論及實驗	三	三	三、五	三、五				
醫化學	理論及實習	一	一	二、五	二、五				
衛生學	衛生學理論及實驗							二	二
細菌學	細菌學理論及實習			二	二	二	二		
病理學	總論			六	六				
	病理解剖學					時々	時々	時々	時々
	病理解剖學實習					二	二		
	病理組織學實習			三	三				
藥物學	理論及實驗								
	處方學					一			
內科學	理論					三	三	三	三
	臨牀講義					三以上	三以上	三以上	三以上
	外來患者臨牀講義					不定時	不定時	不定時	不定時
	診斷學			二	二				
外科學	總論			三	三				
	各論					三	三	三	三
	臨牀講義					四以上	四以上	四以上	四以上
	外來患者臨牀講義					不定時	不定時	不定時	不定時
	繃帶實習			一	一				
	手術實習					一	一		
皮膚病學	理論及臨牀講義					一以上	一以上		
花柳病學	外來患者臨牀講義					不定時	不定時		
耳鼻咽喉科學	理論及臨牀講義					一以上	一以上		
	外來患者臨牀講義					不定時	不定時		
眼科學	理論及檢眼鏡用法					四	四		
	臨牀講義					一以上	一以上	一以上	一以上
	外來患者臨牀講義					不定時	不定時	不定時	不定時
產科學	產科學理論							三	三
	婦人科學理論					二	二		
婦人科學	產科學及婦人科學臨牀講義及產科模型演習							二以上	二以上
	外來患者臨牀講義							不定時	不定時
精神病學	理論及臨牀講義							一以上	一以上
	外來患者臨牀講義							不定時	不定時

科目	第一學年	第二學年	第三學年	第四學年
組織學理論	二	二		
組織學實習及顯微鏡用法				
胎生學				
生理學理論及實驗	三	三	三、五	三、五
醫化學理論及實習	一	一	二、五	二、五
衛生學理論及實驗				
細菌學理論及實習				
病理學總論			六	六
病理解剖學				
病理解剖學實習			時々	時々
病理組織學實習			時々	時々
藥物學理論及實驗			三	三
處方學				
內科學理論			三以上	三以上
內科學臨牀講義			不定時	不定時
內科學外來患者臨牀講義			二	二
內科學診斷學			二	二
外科學總論			三	三
外科學各論				
外科學臨牀講義			四以上	四以上
外科學外來患者臨牀講義			不定時	不定時
外科學繃帶實習			一	一
外科學手術實習				
皮膚病學理論及臨牀講義			一以上	一以上
花柳病學外來患者臨牀講義			不定時	不定時
耳鼻咽喉科學理論及臨牀講義			一以上	一以上
耳鼻咽喉科學外來患者臨牀講義			不定時	不定時
眼科學理論及檢眼鏡用法			四	四
眼科學臨牀講義			一以上	一以上
眼科學外來患者臨牀講義			不定時	不定時
產科學理論			二以上	二以上
婦人科學理論			二	二
產科學及婦人科學臨牀講義及產科模型演習				
產科學臨牀講義			三	三
產科學外來患者臨牀講義			不定時	不定時
婦人科學外來患者臨牀講義			一以上	一以上
精神病學理論及臨牀講義			一以上	一以上
精神病學外來患者臨牀講義			不定時	不定時
法醫學理論			二	二
小兒科學理論及臨牀講義			一以上	一以上
小兒科學外來患者臨牀講義			不定時	不定時
體操	三	三		
合計	三五	三五	三四以上	二六以上

備考

教授上各學年ヲ數學期ニ分ツ必要アルトキハ學校長ハ前項ノ每週教授時數ノ範圍內ニ於テ適宜ニ各學期ノ每週教授時數ヲ定ムルコトヲ得

教授上特別ノ必要アルトキハ學校長ハ第一項ノ每週教授時數ノ範圍內ニ於テ第一學年及第二學年並ニ第三學年及第四學年ノ間ニ於ケル學科目又ハ其ノ教授時數ノ配當ヲ變更スルコトヲ得

學校長ハ臨時必要ト認メタル場合ニ於テハ第一項ノ每週教授時數ヲ增減シ若クハ科外講義ヲ開クコトヲ得

第三款　學年及休業

第五條　學年ハ四月一日ニ始マリ翌年三月三十一日ニ終ル

第六條　休業日ハ左ノ如シ

日	曜日	
春季休業		四月一日ヨリ同十日マテ
神武天皇祭	四	四月三日
本校記念日	五	五月二日
夏季休業	七九	七月十一日ヨリ九月十日マテ
明治天皇祭	七	七月三十日
天長節	八	八月三十一日
秋季皇靈祭	秋分	秋分日
神嘗祭	十	十月十七日

天長節祝日　十月三十一日
新嘗祭　十一月二十三日
冬季休業　十二月二十五日ヨリ翌年一月七日マテ
紀元節　二月十一日
春季皇靈祭　春分日

第四款　入學、在學及退學

第七條　入學ノ期ハ毎學年ノ始トス

第八條　本校ノ生徒タルコトヲ得ヘキ者ハ身體健康品行方正ノ男子ニシテ中學校卒業以上ノ學力アル者ニ限ル

第九條　中學校卒業者及專門學校入學者檢定規定ニ依ル檢定合格者ニシテ入學ヲ志願スル者ノ數募集定員ニ滿タサルトキハ無試驗入學ヲ許シ若シ其ノ定員ヲ超過スル場合ニハ明治三十四年文部省令第三號第一條第一項ノ數科目（法制及經濟、唱歌ハ當分之ヲ省ク）ニ就キ選拔試驗ヲ行ヒ入學ヲ許ス

但シ試驗科目中ノ外國語ハ英語、佛語及獨語ノ內各自ノ望ニ任ス

第十條　入學志願者ニハ總テ體格檢查ヲ行フ

第十一條　第二年級以上ニ入學ヲ望ムモノアルトキハ第一年級ニ入ルノ資格ヲ檢シ次ニ其ノ入ラント欲スル年級以下ニ於テ履修スヘキ學科ノ試驗ヲ受ケシメ其ノ許否ヲ定ム

但シ本條ノ試驗ハ其ノ缺員アルトキニ限ル

第十二條　退學若クハ除名ノ者ニシテ再入學ヲ願出ツルトキハ詮議ノ上許可スルコトアルヘシ

第十三條　放校處分ヲ受ケタル者ハ復校ヲ許サス

但シ滿一箇年ヲ經テ改悛ノ狀顯著ナルトキハ事情ニ依リ詮議ノ上特ニ次學年ノ始ニ於テ原級若クハ其ノ以下ニ入學ヲ許可スルコトアルヘシ

第十四條　入學志願者ハ左式ノ入學願書ニ所定ノ如ク記入捺印シ脫帽半身寫眞添付檢定料ト共ニ豫定ノ期日マテニ差出スヘシ

但シ願期日ハ毎年公告ス

第十五條　入學試驗及選拔試驗ニハ金五圓ノ檢定料ヲ要ス

但シ既納ノ檢定料ハ自己ノ都合ニ依リ入學願ヲ取消シ又ハ試驗ヲ受ケサルモ之ヲ還付セス

第十六條　入學ノ許可ヲ得タル者ハ入學料金參圓ヲ指定ノ期日マテニ差出スヘシ

第十七條　生徒戶籍上ニ異動ヲ生シ又ハ宿所ヲ轉シタルトキハ直ニ届出ツヘシ

第十八條　生徒兵役又ハ疾病等止ヲ得サル事故ニ依リ缺課シ或ハ休學セントスルトキハ其ノ旨届出ツヘシ

但シ疾病ニ係ル休學届ニハ醫師ノ診斷書ヲ添付スルモノトス

第十九條　生徒疾病其ノ他ノ事故ニ依リテ退學セントスルトキハ其ノ事由ヲ詳記シ願出ツヘシ

第二十條　生徒ハ學校長ノ許可ヲ經ルニアラサレハ他學校ノ入學試驗ヲ受クルコトヲ得ス

第二十一條　生徒左ノ各項ノ一ニ該當ノ者ハ除名ス

一正當ノ事故ナク一箇月以上引續キ缺席スル者

二出席常ナラサル者
三停學處分ヲ受クル一學年間二回ニ及フ者
四同一年級ニ於テ二回落第シタル者
五成業ノ見込ナキ者

書式（用美濃紙）

入學願書

志望學科	醫學科	原籍	府縣 市郡 町村大字 番地
受驗語學	語	族籍	
試驗ニ關シ通知ヲ受クヘキ場所	府縣 市郡 町村大字 番地	姓名	氏名ノ右傍ニ片假名ヲ施スヘシ
受驗資格取得ノ年月日及場所	年 月 日 學校卒業 又ハ ニ於テ試驗檢定ニ合格	生年月日	明治 年 月 日

右私儀御校醫學科第何年級ヘ入學志願ニ付御檢定ノ上入學許可被成下度此段相願候也

大正 年 月 日

右

岡山醫學專門學校長何某殿

第五款　授業料及實習料

第二十二條　授業料ハ一學年金五拾圓實習料ハ一學年金拾貳圓五拾錢トシ左ノ二回ニ分納セシム

第一回	授業料	金貳拾五圓	納付期日 四月二十一日ヨリ同三十日マテ
	實習料	金六圓五拾錢	
第二回	授業料	金貳拾五圓	納付期日 十月二十一日ヨリ同三十日マテ
	實習料	金六圓	

但シ後期卒業試驗ニ及第セサル者ハ試驗成績發表ノ日ヨリ十日以內ニ授業料及實習料ヲ納付スヘシ

第二十三條　在學中ハ假令休學停學等ヲ爲スモ授業料及大正八年三月以前ニ入學セシモノハ舊規定ニ依ル實習料ハ免除セス

但シ兵役ノ爲メ休學スル者ハ次回分ヨリ服役中之ヲ免除シ除隊ノトキハ其ノ回分ヨリ徵收スルモノトス

第二十四條　退學、除名又ハ放校ノ者ト雖モ既納ノ授業料及實習料ハ還附セス

第二十五條　定期日內ニ授業料及實習料ヲ納付セサル者ハ未納中停學ヲ命シ其ノ未納三十日ニ及フ者ハ之ヲ除名ス

第六款　試驗及進級

第二十六條　試驗ハ學年ノ終ニ於テ該學年中履修シタル學科ニ就キ之ヲ施行ス

第二十七條　學年試驗成績ハ每學科百ヲ以テ滿點トシ各科五十點以上平均六十點以上ヲ以テ及第トス其ノ評語左ノ如シ

甲　九十點以上
乙　七十五點以上
丙　六十點以上
丁　五十點以上
戊　五十點未滿

第二十八條　病氣又ハ止ムヲ得サル事故ニ依リテ試驗ニ出席シ難キトキハ試驗前迄ニ届出ツヘシ若シ届出テ能ハサルトキハ其ノ事由ヲ詳記シテ届出ツヘシ事情ニ依リテハ追試驗ヲ許可スルコトアルヘシ

但シ病氣ニ依ルモノハ主治醫ノ診斷書ヲ添付スヘシ

第二十九條　追試驗ハ次學年ノ始ニ於テ施行ス

第三十條　停學處分又ハ品行不良、學業怠慢等ノ爲メ訓戒ヲ受ケタル者ニハ追試驗ヲ許サス

第三十一條　學年試驗若クハ其ノ追試驗ヲ受ケサル者又ハ所定ノ授業時數中授業ヲ受ケサルコト三分ノ一以上ニ及フ者ハ進級ヲ許サス

第三十二條　學年試驗ニ落第シタル者ハ原級ノ全學科ヲ履修セシム

第七款　卒業試驗

第三十三條　卒業試驗ハ前期試驗、後期試驗ニ分チ之ヲ施行ス

第三十四條　前期試驗ハ第二學年ノ學年試驗ニ及第シタル者ニ對シ左ノ學科目ニ就キ實地試驗ヲ施行ス

解剖學　組織學　醫化學　但シ學年試驗ニ於ケル生理學及藥物學ノ得點ヲ前期試驗ノ成績中ニ加算スルモノトス

第三十五條　後期試驗ハ第四學年ノ學年試驗ニ及第シタル者ニ對シ左ノ學科目ニ就キ實地試驗ヲ施行ス

病理學　細菌學　內科學　外科學　產科學　婦人科學　皮膚病學花柳病學　耳鼻咽喉科學　眼科學　小兒科學　但シ學年試驗ニ於ケル精神病學及法醫學ノ得點ヲ後期試驗ノ成績中ニ加算スルモノトス

第三十六條　前期試驗又ハ後期試驗ニ落第シタル者ニハ

再試驗ヲ施行シ尚ホ落第シタル者ハ第二學年又ハ第四學年ニ止マラシメ翌年施行ノ前期試驗又ハ後期試驗ノミヲ受ケシムル若シ之ニ落第シタル者ハ除名ス

但シ卒業試驗ニ於テ成績劣等ニシテ合格ノ見込ナキモノニハ再試驗ヲ施行セス

第三十七條　再試驗及翌年ノ試驗ハ落第學科ノミニ就キ施行ス

第三十八條　前期試驗ハ三月中(二週日以内)ニ後期試驗ハ四月十一日ヨリ五月十五日迄ニ之ヲ施行ス

第三十九條　卒業受驗料ハ前期金參圓、後期金五圓トシ何レモ當該試驗前一週日内ニ納付スヘシ

第四十條　卒業試驗ニ及第セサル者翌年ノ卒業試驗ニ應スルモ試驗料ヲ徴收セス

第四十一條　卒業試驗ニ及第シタル者ニハ左式ノ卒業證書ヲ授與ス

卒業證書々式

卒業證書

廳府縣族籍

何　某

年月生

校印

岡山醫學專門學校規定ノ醫學科ヲ修メ正ニ其業ヲ卒ヘタリ仍テ之ヲ證ス

年月日

番號

岡山醫學專門學校長位勳學位爵姓名 印

第四十二條　卒業者ハ岡山醫學專門學校醫學士ト稱スルコトヲ得

明治四十年以前ノ卒業者ハ左ノ一ニ該當シテ入學シタル者ニ限リ自著ノ論文ヲ提出シ審査ヲ受ケ合格シタル者ニ之ヲ許可ス但シ此場合ニハ金貳拾圓ノ檢定料ヲ要ス

一、元尋常中學校卒業者

二、中學校卒業者

三、專門學校入學者檢定規程ニ依リ施行シタル試驗檢定ニ合格シタル者

四、同規程第八條第一號(無試驗檢定)ノ指定ヲ受ケタル者但シ某學校ノ入學ニ限リ指定ヲ受ケタル者ヲ除ク

五、專門學校令施行以前當校規則ニ依リ施行シタル元尋常中學校又ハ中學校卒業程度以上ノ入學試驗ニ合格シタル者

第四十三條　在學中品行方正ニシテ學術優等ナリシ者ニハ卒業ノ際賞品ヲ授與スルコトアルヘシ

第八款　研究生

第四十四條　研究生ハ本校卒業生ニシテ既修セル學科ノ一ヲ選ヒ之ヲ研究スルモノトス

第四十五條　研究生ノ定員ハ各學科三名以內トス

第四十六條　研究生タラント欲スル者ハ其ノ所選ノ學科ヲ記シ左式ノ願書ヲ差出スヘシ

但シ同二ノ學科ニ定員以上ノ志願者アルトキハ卒業試驗全成績ノ優等ナル者ヨリ順次許可スルモノトス

研究生願

私儀御校醫學全科卒業仕候ニ付御校研究生規程第四十四條ニ依リ何科學何年間研究仕度此段相願候也

年月日

第何回卒業生　何　某　印

岡山醫學專門學校長何某殿

第四十七條　研究生ノ期間ハ一箇年トス

但シ尚ホ一箇年間繼續ヲ出願スルコトヲ得

第四十八條　研究生ハ研究料トシテ一箇年金拾圓ヲ許可ノ日ヨリ一週日内ニ納付スヘシ

第四十九條　研究生ハ研究中病氣又ハ止ムヲ得サル事故

ノ爲メ研究生免除ヲ願出ツルトキハ許可スルコトアルヘシ

第五十條　研究生ニシテ品行不良學業怠慢若クハ疾病事故ノ爲メ成業ノ目的無キ者ハ之ヲ除名ス

第五十一條　研究生研究滿期ニ至ルトキハ其ノ科目ニ就キ論文ヲ作リ當該教師ノ檢閲ニ供スヘシ該教師ハ之ニ意見書ヲ付シ學校長ニ差出シ學校長之ヲ認可スルトキハ證明書ヲ交付ス

第五十二條　研究生ハ本規程ノ外總テ正科生ト同シク本校ノ規則ヲ遵守スヘキモノトス

第九款　處分

第五十三條　生徒品行不良又ハ校規、風儀ヲ紊亂シ其ノ他生徒ノ本分ヲ遺ルヽトキハ之ヲ處分ス

第五十四條　處分ハ戒飭、停學、放校トス

第五十五條　戒飭ハ訓誡ヲ加ヘ停學ハ登校ヲ停止シ放校ハ本校ヨリ放逐スルモノトス

第十款　服制

第五十六條　生徒ノ服制ハ左ノ如シ

制帽

地質　黒絨

前章　如圖

横章　線線幅一分　二條間隔一寸

制式　菱形（如圖）

夏略帽

地質　麥稈

前章　制帽ノモノニ同シ

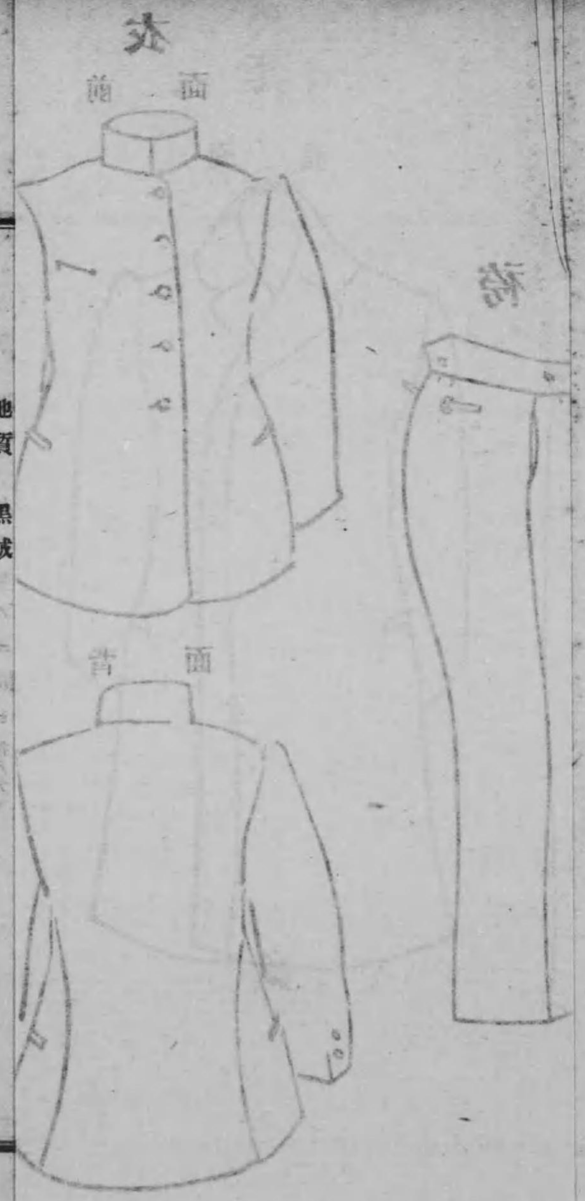

規則　通則　服制

地質　黒絨

外套

面　背

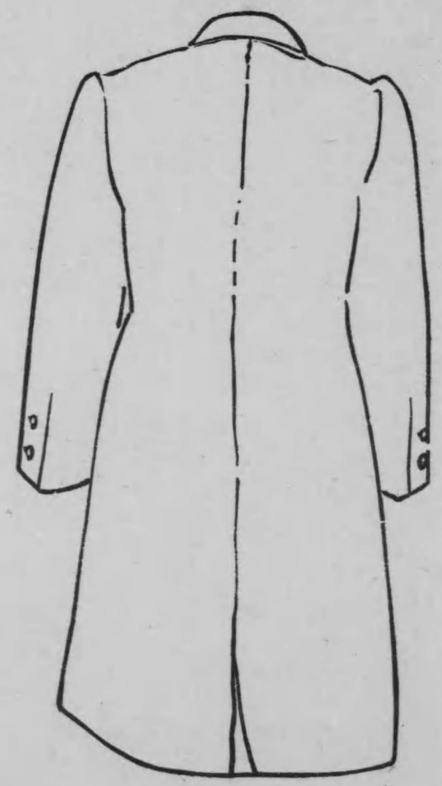

面　前

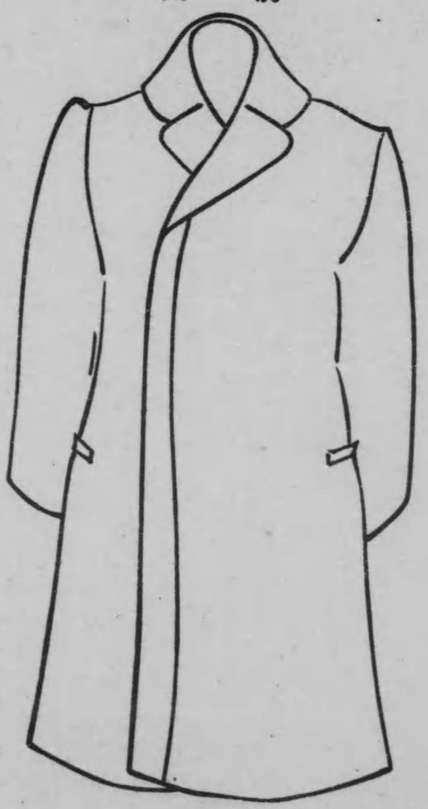

褲

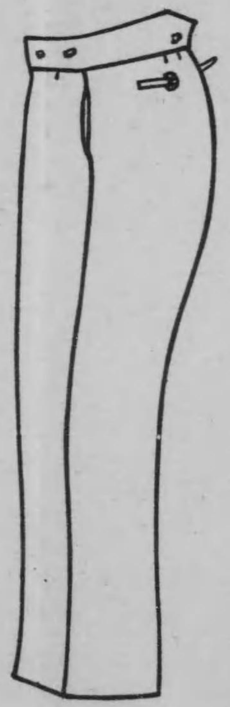

衣

面　前

面　背

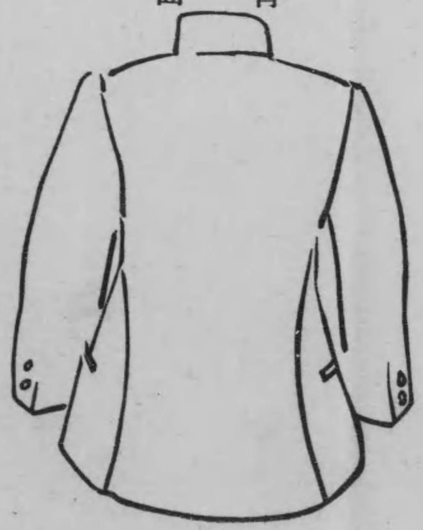

帽

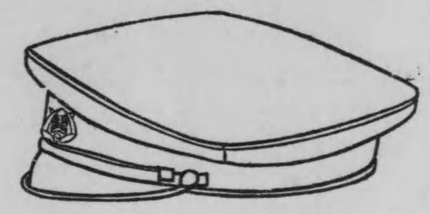

前章

釦

第五十四條　處分ハ戒飭、停學、放校トス

制式　高二寸五分　緣三寸五分　鉢卷　黒布

制服

衣

地質　黒絨

釦　金色　徑七分（如圖）

制式　背廣形詰襟（如圖）

袴

地質　黒絨

但シ夏季ニ在テハ鼠色霜降ノ「セル」又ハ小倉トス

制式　通常

外套

地質　黒絨

規則　通則　服制

卸　衣ノモノニ同シ徑八分

制式　オバコート形（如圖）

靴

地質　黑革

ゲートル（體操時間ニ用フ）

色　茶褐色

制式　卷脚袢

第五十七條　更衣ノ期日ハ其ノ都度之ヲ定ム

第十一款　圖書及機械

第五十八條　圖書及機械室ハ教科用及參考用ノ圖書、機械ヲ藏置スル所トス

第五十九條　職員職務上必要ノ圖書、機械ヲ借用スルトキハ借用證書ヲ圖書課ヘ差出スヘシ

但シ特ニ閱覽ニ供スル圖書ハ室外ヘ携出スルヲ許サス

第六十條　借用ノ圖書、機械使用了ラハ返納スヘキハ勿論毎年七月十一日ヨリ十五日迄ニ返納スヘシ

但シ時宜ニ依リ臨時返納セシムルコトアルヘシ

第六十一條　第五十九條ニ準據シテ借用シタルモノト雖モ一部限リ所藏ノ圖書竝ニ閱覽ニ供スル圖書ハ一學期ヲ限リ返納スヘキモノトス

第六十二條　校內ニ圖書閱覽場ヲ設ケ職員生徒ノ縱覽ニ便ニス

但シ本校卒業生ハ特ニ閱覽ヲ許スコトアルヘシ

第六十三條　閱覽場ハ休日ノ外毎日之ヲ開ク其ノ開閉ノ時間ハ大約左ノ如シ

五月一日ヨリ九月三十日マテハ午前八時ヨリ午後四時マテ

十月一日ヨリ翌年四月三十日マテハ午前九時ヨリ午後四時マテ

但シ時宜ニ依リ夜間之ヲ開クコトアルヘシ其ノ時期ハ豫メ掲示ス

第六十四條　閲覧場ニ於テ閲覧ヲ請フトキハ圖書借用簿ニ定式ノ如ク記載捺印シ圖書課ヘ差出スヘシ

第六十五條　圖書閲覧者ハ一時ニ五部以上ヲ借受ケルコトヲ得ス

第六十六條　閲覧場ノ圖書ハ場外ヘ携出スルコトヲ許サス

第六十七條　借受ケタル圖書ハ他ヘ轉貸スルコトヲ許サス

第六十八條　閲覧場ニ於テハ音讀、談話、其ノ他喧噪ノ動作アルヘカラス

第六十九條　凡テ圖書、機械ヲ使用スルトキハ丁寧ニ使用スヘシ若シ之ヲ毀損汚染シ又ハ亡失スルコトアルトキハ其ノ現品若クハ代金ヲ償還セシメ且相當ノ處分ヲ爲スコトアルヘシ

第七十條　借用ノ圖書、機械ノ修繕ヲ要スルコトアルトキハ速ニ圖書課ヘ申出ツヘシ

第十二款　奬學金

第七十一條　社團又ハ一私人ヨリ奬學金ヲ寄附スルモノアルトキハ本規程ニ依リ之ヲ取扱フ

第七十二條　奬學金ハ左ノ各項ニ充ツルモノトス

一、生徒ニ貸與又ハ給與スヘキ學費
二、生徒ニ貸與又ハ給與スヘキ圖書、機械、器具、標本ノ購買費
三、前各項ノ外生徒ノ奬學トナルヘキ經費

第七十三條　奬學金ハ會計課ニ於テ之ヲ取扱フ

第二章　細則

第一款　生徒心得

第一條　昇校ノ際ハ必ス成規ノ服裝ヲ爲スヘシ若シ病氣ノ爲メ和服等着用ノ必要アルトキハ岡山縣病院ノ診斷書ヲ添ヘ生徒課ヘ願出テ許可證ヲ受クヘシ

第二條　授業ノ始及終ハ號鐘ヲ以テ之ヲ報ス

第三條　授業時間外ニ於テ猥リニ教室ニ在ルヘカラス

第四條　教室ニ於テハ外套、襟巻等ヲ着用スヘカラス

第五條　試驗場ニ書籍、筆記等ヲ携帶スヘカラス

但シ特ニ教員ヨリ携帶ヲ命セラレタル物ハ此限リニアラス

第六條　試驗場ニ於テハ物品ヲ貸借シ或ハ猥リニ言語ヲ交フヘカラス

第七條　校内指定所外ニ於テ飲食喫煙スヘカラス

第二款　監督

第八條　各級ニ監督一名ヲ置ク

第九條　監督ハ其ノ所屬生徒ノ取締ニ關スル事ヲ掌ル

第十條　監督ハ每學年ノ始メニ於テ教授ノ內ヨリ學校長之ヲ選定ス

第三款　級長

第十一條　各級ニ級長一名副級長一名ヲ置ク

第十二條　級長ハ監督ノ指揮ニ從ヒ其ノ級諸般ノ事項ヲ擔當シ副級長ハ級長ヲ補佐ス

第十三條　級長及副級長ハ毎學年ノ始メニ於テ其ノ級生徒ノ投票ニ依リテ選擧シ當該監督ノ承認ヲ經テ學校長ニ届出ツヘシ

第四款　校務分掌

第十四條　校務ヲ分掌スル爲メ左ノ各課ヲ置ク

教務課
生徒課
庶務課
會計課

圖書課

第十五條　各課ニ課長及主任ヲ置キ職員中ヨリ選定シテ各其ノ事務ヲ掌理セシム

第十六條　各課員ハ上官ノ指揮ヲ受ケ各其ノ職務ニ從事スヘシ

第十七條　教務課ニ於テ左ノ事務ヲ掌ル

一　生徒募集ニ關スル事項
二　生徒ノ入學及退學ニ關スル事項
三　教室配當及學科時間割編成ニ關スル事項
四　教授上設備ニ關スル事項
五　學級編成ニ關スル事項
六　試驗及其ノ成績ニ關スル事項
七　卒業生ニ關スル事項

八　教授會ニ關スル事項
九　教務ニ屬スル文書ノ起案及報告書等ニ關スル事項
十　前項ノ外總テ教務ニ關スル事項

第十八條　生徒課ニ於テ左ノ事務ヲ掌ル
一　生徒ノ訓育ニ關スル事項
二　生徒ノ賞罰ニ關スル事項
三　生徒ノ衛生ニ關スル事項
四　生徒ノ學籍ニ關スル事項
五　生徒ノ宿所ニ關スル事項
六　生徒ノ服裝ニ關スル事項
七　生徒ノ身體檢査ニ關スル事項
八　生徒ノ出缺席調査ニ關スル事項

九　生徒ノ集會ニ關スル事項
十　生徒ノ證明ニ關スル事項
十一　生徒ノ統計ニ關スル事項
十二　生徒課ニ屬スル文書ノ起案及報告書等ニ關スル事項

第十九條　庶務課ニ於テ左ノ事務ヲ掌ル
一　文書ノ起案及保管ニ關スル事項
二　記錄及編纂ニ關スル事項
三　文書ノ授受及發送ニ關スル事項
四　職員ノ進退任免ニ關スル事項
五　職員ノ勤惰ニ關スル事項
六　職員ノ願、伺及届ニ關スル事項
七　雇外國人ニ關スル事項

八　校印及學校長官印保管ニ關スル事項
九　規則ノ創定及變更ニ關スル事項
十　儀式ニ關スル事項
十一　年報、一覽報告書ニ關スル事項
十二　死體解剖ニ關スル事項
十三　宿直ニ關スル事項
十四　寄附願ニ關スル事項
十五　他課ノ主掌ニ屬セサル事項

第二十條　會計課ニ於テ左ノ事務ヲ掌ル

一　經費ノ豫算及決算ニ關スル事項
二　金錢ノ出納ニ關スル事項
三　收支證明ニ關スル事項
四　支拂命令發行委託ニ關スル事項

五　資金ニ關スル事項
六　需要物品ノ購入及受渡ニ關スル事項
七　備置品ノ修理及保管ニ關スル事項
八　不用品賣却ニ關スル事項
九　物品檢閱ニ關スル事項
十　出納官吏ニ關スル事項
十一　下檢查ニ關スル事項
十二　保管證書ニ關スル事項
十三　營繕ニ關スル事項
十四　地所建物及構內ノ樹木保管ニ關スル事項
十五　門衛及小使ノ指揮監督ニ關スル事項
十六　日傭人足ノ傭入及取締ニ關スル事項
十七　非常駈付人足ニ關スル事項

十八　構内ノ警備及衛生ニ關スル事項
十九　會計ニ屬スル文書ノ起案、年報及報告書ニ關スル事項
二十　前項ノ外總テ會計ニ關スル事項
第二十一條　圖書課ニ於テ左ノ事務ヲ掌ル
一　圖書ノ整理及保管ニ關スル事項
二　圖書ノ貸附ニ關スル事項
三　圖書閱覽室ノ管理ニ關スル事項
四　圖書ノ目錄及統計ニ關スル事項
五　圖書ニ屬スル文書ノ起案及報告書ニ關スル事項
六　前項ノ外總テ圖書ニ關スル事項
第五款　教授會
第二十二條　教授會ハ本校教授ヲ以テ之ヲ組織シ學校長

之カ議長トナル
但シ助教授及囑託講師ニシテ其ノ必要アル場合ニハ
教授會ニ列席セシムルコトアルヘシ
第二十三條　教授會ハ左ノ各項ニ就キ學校長ノ諮詢ニ應シ審議スルモノトス
一　學科課程ニ關スル事項
二　授業ニ關スル事項
三　生徒ノ處分ニ關スル事項
四　試驗ニ關スル事項
五　生徒ノ取締ニ關スル事項
六　前項ノ外學校長ニ於テ必要ト認メタル事項
第二十四條　教授會ハ必要ノ都度臨時之ヲ開クモノトス
第二十五條　教授會ノ事務ハ教務課ニ於テ之ヲ取扱フ

第二十六條　外國人ニシテ特別入學規程ニ依リ本校ニ入學ヲ出願スルモノアルトキハ其ノ資格ヲ調査シ入學ヲ許可スルコトアルヘシ

但シ入學檢定料ヲ徵收ス

第二十七條　專門學校入學ノ資格ヲ有スル者ハ本邦人トノ同樣ノ選拔試驗又ハ特別試驗ヲ行ヒ入學ヲ許可ス

本條ニ依リ入學シタル者ニシテ學年試驗竝ニ卒業試驗ニ及第シタルトキハ卒業證書ヲ授與ス

第二十八條　前條ノ資格ヲ有セサル入學者ニシテ學年試驗竝ニ卒業試驗ニ及第シタルトキハ畢業證書ヲ授與ス

第二十九條　畢業證書々式左ノ如シ

畢業證書

何國人

何　某

年　月　日生

校印

岡山醫學專門學校規定ノ醫學科ヲ修メ正ニ其業ヲ畢ヘタリ仍テ之ヲ證ス

年　月　日　岡山醫學專門學校長位勳學位爵姓名　印

番號

第三十條　本則ニ依リ入學シタル者ハ本校所定ノ入學料及授業料ヲ納付スヘシ

第三十一條　本則ノ外總テ本校規則ヲ適用ス

第七款　火災警備規定

第三十二條　火災警備ノ爲メ本校ヲ左ノ七部ニ分ツ

第一部　本館、北及南ノ倉庫、生徒控所、小使部屋、湯沸場、便所、門墻、集會場、門番所、喞筒置場、畜病理組織學實習室

第二部　病理學教室、同實習室、動物飼養室、倉庫

第三部　解剖學教室、同實習室、組織實習室、生徒控所(改築)

第四部　醫化學教室、硫化水素室、燃燒室兼暗室、小使部屋

第五部　生理學教室、兎飼養場

第六部　藥物學教室

第七部　細菌學教室、動物飼養場

第三十三條　各部ニ警備部長及警備掛員ヲ置キ校長之ヲ選定ス

第三十四條　警備部長ハ當該部ニ於ケル火災警備ニ關スル一切ノ事務ヲ監理スルモノトス

第三十五條　警備部長ハ毎日退出ノ節煖爐、火鉢其ノ他總テ火氣アル箇所ニ就キ臨檢スルモノトス

第三十六條　警備掛員ハ警備部長ノ指揮ニ從ヒ火災警備ノ任ニ當ルモノトス

第三十七條　警備掛員ハ時々消火栓、喞筒及消火器ノ檢査ヲナシ併セテ其ノ使用取扱方ニ熟練スヘシ

第三十八條　煖爐ノ煙筒ハ掃除ヲ怠ラサル樣警備掛員ニ於テ注意スヘシ

但シ掃除ハ少ナクモ月ニ三回以上トス

第三十九條　警備掛員ハ石炭、木炭其ノ他ノ燃料ヲ一定ノ場所ニ置キ其ノ灰爐ハ一定ノ容器ニ入レ火氣全ク消滅

シテ再燃ノ虞ナキヲ確認シタル後所定ノ場所ニ取棄ツヘシ

第四十條　執務時間ノ後及休日ハ宿直員ニ於テ校内全部ヲ警戒シ夜間ハ門衛及小使ヲシテ時々校内ヲ巡視セシムヘシ

但シ暴風ノ節ハ特ニ巡視ノ度數ヲ增シ一層ノ注意警戒ニ努ムヘシ

第四十一條　本校出火若クハ近火ノ場合ハ警備掛員其ノ他職員ハ速カニ出校シ左ノ手配ニ從事スヘシ

但シ近火ニシテ類燒ノ虞ナキトキハ此ノ限リニアラス

一、謹ミテ御眞影竝ニ勅語ヲ警護シ奉リ校長ノ指揮ヲ待ツヘシ

二、消火栓ヲ開放シ喞筒、消火器ヲ使用シ物品ノ搬出ニ從事スル等專心警防ニ努ムヘシ

三、物品搬出ハ火元最寄ノ場所ヨリ始メ且書類及貴重機械ヲ先ニシ次ニ圖書次ニ器具雜品ニ及フヘシ

四、搬出シタル物品ハ嚴重ニ監視スヘシ

五、正門脇便宜ノ場所ニ臨時受附ヲ開設シ見舞人等ノ氏名ヲ記錄スヘシ

六、警備掛員、職員、生徒、消防組、警察官吏、官衙、學校、病院ノ職員出入ノ職工及商人ノ外一切門內ニ立入ルコトヲ禁シ一方其ノ混雜ヲ防キテ消防上ノ行動ヲ自由ナラシメ尙ホ盜難ヲ警戒スルコト

七、夜間ニアリテハ門戶、建物、入口、其他適當ノ場所ニ點燈

第四十二條　執務時間後及休日ニ於ケル出火若クハ近火ノ場合ハ宿直員ハ直チニ應急ノ手配ヲナシ鎭火セハ速カニ之ヲ校長及當該警備部長ニ報告スヘシ

但シ鎭火ノ見込ナキトキハ之ヲ校長ニ報告スルト同時ニ警察署、本校消防組小頭、當該警備部長、他部ノ警備部長ノ順序ニ報告スヘシ

第四十三條　出火ノ場合生徒ハ速カニ出校シ(制服、制帽着用)警備部長ノ指揮ニ從ヒ警防ニ助力スヘシ

第四十四條　非常危急ニシテ本規定ニ依ル能ハサル場合ニハ各員ニ於テ臨機ノ處置ヲ爲シタル後各其ノ上官ニ報告スヘシ

補則

風害、水害及其ノ他ノ災害警備ハ本規定ヲ準用ス

◉職員

（大正九年三月二十五日現在）

學校長

醫學博士、醫學士　箇井八百珠　三重士族

教授

生理學、醫化學　醫學博士、醫學士　箇井八百珠　三重士族
圖書課長、
外科學、皮膚病學、花柳病學　醫學博士、醫學士　舟岡英之助　東京士族
教務課長、
精神病學、內科學　醫學博士、醫學士　箇井八百珠　三重士族
解剖學、組織學、局所解剖學　醫學得業士　荒木蒼太郎　岡山平民
內科學　醫學博士　上坂熊勝　石川平民
衛生學、細菌學　陸軍二等軍醫、醫學得業士　加藤誠治　岡山士族
（ドクトル、メヂチーネ（ウニルツアルヒ大學））
解剖學、組織學、胎生學　醫學博士、醫學得業士　八木田九一郎　大阪平民
眼科學　教務課長、醫學博士、醫學士　藤田秀太郎　福岡士族

修身、獨逸語　生徒課長、生徒監、文學士　風見謙次郎　平京都民

內科學　醫學博士、醫學士　筧　繁　平福井民

耳鼻咽喉科學　醫學博士、醫學士　田中文男　平兵庫民

小兒科學　醫學士　好本節　大阪士族（外國留學中）

產科學、婦人科學　醫學博士、醫學士　安藤畫一　大分平民

病理學、病理解剖學、法醫學　醫學士　田村於兎　福島士族

外科學　醫學士　木下益雄　東京士族（外國留學中）

小兒科學　醫學士　志摩次郎　滋賀平民

外科學　醫學士　西川義英　和歌山平民

藥物學、處方學　岡山醫學專門學校醫學士　奧島貫一郎　愛媛平民（外國留學中）

助教授

獨逸語　陸軍步兵軍曹　弓削久兵衛　千葉平民

外科學、皮膚病學、花柳病學　醫學士　大森亮　岡山平民（外國留學中）

內科學、診斷學　醫學得業士　廣瀨耕一　岡山平民

醫化學、化學　岡山醫學專門學校醫學士　戶田茂　岡山平民

講師

外科學、皮膚病學、花柳病學　千葉醫學專門學校醫學士（ドクトル、メヂチーネ）　中川小四郎　奈良士族（ミュンヘン大學）

產科學、婦人科學　岡山醫學專門學校醫學士　關場代五郎　岡山平民

外科學　千葉醫學專門學校醫學士　村松篤治　靜岡平民

眼科學　岡山醫學專門學校醫學士　三谷弘　廣島平民

生理學　岡山醫學專門學校醫學士　高橋統閭　山梨平民

外科學　岡山醫學專門學校醫學士　西村敏也　京都士族

小兒科學　岡山醫學專門學校醫學士　正井發二　兵庫平民

內科學　岡山醫學專門學校醫學士　白坂正吉　山口平民

耳鼻咽喉科學　岡山醫學專門學校醫學士　吉田千東　長崎士族

內科學　岡山醫學專門學校醫學士　光田利三郎　岡山平民

教師

體操　陸軍歩兵大尉　瓶井鹿松　岡山平民
劍道　阿部實晟　岡山士族
柔道　岡野好太郎　香川平民

書記

會計課長、收入官吏、物品會計官吏　笹原信太郎　秋田士族
庶務課長、官報々告主任　奥村左吉　岡山士族
圖書課主任兼會計課員　松田金十郎　岡山士族
教務課主任　村上杢二　岡山平民
會計課員　小野義彦　岡山士族

雇員

解剖學組織學助手　平岩貫一　岡山平民
解剖學助手　關正次　岡山平民

會計課員　吉田信次　岡山士族
生徒課主任兼體操科助手　土田松之助　兵庫平民
庶務課員兼教務課員　難波文次　岡山士族
生理學助手　岩崎成章　岡山士族
會計課員　大西英男　岡山平民
解剖學助手　伊澤好爲　岡山平民
病理學助手　菅野大作　三重平民
細菌學助手　玉置順治　奈良士族
解剖學、組織學助手　阿曾孝太郎　群馬平民
細菌學助手　森本柾衛　岡山平民
化學、藥物學、醫化學助手　八田吳一　岡山平民
研究館助手　廖鼎銘　支那
研究館助手　秋山正雄　岡山士族

岡山醫學專門學校醫學士
岡山醫學專門學校醫學士
岡山醫學專門學校醫學士
岡山醫學專門學校醫學士
岡山醫學專門學校醫學士

研究館助手　小原茂喬　靜岡平民
圖書課員　濱倉伊八　岡山平民
耳鼻咽喉科助手囑託　岡山醫學專門學校醫學士　笠井經夫　岡山平民
製圖手囑託　角南忠雅　岡山士族
皮膚病、花柳病助手囑託　古河內貞一　千葉平民
電氣室助手囑託　長宗彌三郎　岡山平民
研究館助手囑託　小野喜次郎　京都平民

◉生徒　四百七十九人

（大正九年三月十五日現在）

備考（姓名上ニアルハ出身中學校名ニシテ又○印ハ陸軍衛生部依託生△印ハ海軍々醫學生ナリ）

第四年級　百二十三人

德島	林香苗德島	長野	唐澤利千雄長野
德島		松本	
山口	藤政清石山口	鳥取	小川庄三鳥取
岩國		米子	
福岡	怡土良三福岡	福岡	大城眞鄉福岡
福岡		明善	
東京	松谷辰造東京	京都	雲英元雄愛知
私獨逸		眞言	
岡山	土井眞一岡山	廣島	戸田勇一廣島
岡山		福山	
廣島	樋上士六廣島	岡山	吉川朋來岡山
私日彰		私金光	
岡山	森下正一岡山	岡山	○毛利明弘岡山
私興讓		岡山	
鳥取	渡邊恒藏鳥取	山口	村田帶雲山口
倉吉		山口	
岡山	池田正夫岡山	廣島	脇本隆之廣島
岡山		忠海	
岡山	○丹原驍夫岡山	山口	堀勘市山口
岡山		萩	
廣島	小松原一郎島根	山口	○太田澄山口
廣陵		萩	

廣島	小田義彥廣島	岡山	○佐藤一衛岡山
高師附		岡山	
山口	門脇善次山口	大分	一宮一德大分
岩國		大分	
鳥取	井上易憲鳥取	廣島	佐藤忠躬大分
鳥取		三次	
岡山	△三宅正一岡山	岡山	富岡諒一岡山
岡山		岡山	
山口	城義彰山口	島根	野津芳孝島根
豐浦		松江	
岡山	○佐藤一衛岡山	岡山	○森定惠岡山
岡山		私閑谷	

福岡 東筑 有吉邦男福岡
岡山 岡山 佐藤政夫岡山
山口 岩國 高井春生山口
和歌山 粉河 ○北林稔和歌山
岡山 岡山 石尾健次郎岡山
福岡 小倉 ○佐藤鳴海大分
京都 第五 植苗福次郎京都
東京 成城 金子茂廣山口
廣島 忠海 △有馬實廣島
大阪 天王寺 安武輝一大阪
岡山 高梁 山田謙吉岡山
廣島 吳 藤波三元夫東京
山口 岩國 △林成道山口
廣島 福山 小川岩雄廣島
福岡 福岡 石原順福岡

岡山 岡山 原勝己岡山
愛媛 松山 前田與三郎愛媛
京都 第三 大林新廣島
愛媛 今治 橋本孝之助廣島
高知 第一 田内尙民高知
岡山 岡山 武田光治岡山
愛媛 松山 ○松本藤繁愛媛
京都 私京都 北村四郎三重
神戸 第二 安江綱定島取
山口 私曹洞 内藤默仙山口
愛媛 今治 越智雅二郎愛媛
岡山 私金光 小野献吉岡山
廣島 廣島 久留島通政廣島
高知 第一 森木光麿高知
京都 私京都 宗野正兵庫

廣島 廣島 畠山拓一廣島
和歌山 私耐久 御前慶造和歌山
岡山 岡山 河田豐章岡山
岡山 津山 ○赤堀茂樹岡山
廣島 福山 田和輔廣島
德島 德島 近藤寅夫德島
岡山 岡山 松岡意敬岡山
福岡 修猷 藤田富枝愛媛
鹿兒島 川内 山下兼澄鹿兒島
奈良 畝傍 足高萬太郎奈良
廣島 福山 三木克彥廣島
岡山 私金光 山田哲二岡山
京都 私京都 佐野有俊愛知
岡山 私關西 新免精岡山
埼玉 熊谷 逸見銀三郎埼玉

大阪 堺 山田一三郎大阪
靜岡 沼津 山田甫一靜岡
山口 德山 田中政次山口
熊本 熊本 花室憲章熊本
岡山 私關西 正田明貫岡山
兵庫 姬路 力丸匡兵庫
宮崎 宮崎 弓削鐵夫宮崎
愛媛 私北豫 辻哲二愛媛
廣島 私明道 正田政人廣島
愛媛 今治 小田薰愛媛
岡山 矢掛 小堀文哉岡山
愛媛 西條 藤田正夫愛媛
德島 富岡 湯淺忠雄德島
東京 私商工 吳泉臺灣
四川省 永川 賀孝銘支那

山口 山口 宮本巖山口
山口 私修道 西海一山口
兵庫 姬路 桂義一兵庫
兵庫 豐岡 藤原寬治兵庫
岡山 岡山 山本正臣岡山
廣島 私日彰 山尾圓一廣島
香川 丸龜 秋本運魁岡山
山口 山口 辻岡新作山口
岡山 岡山 島中敏郎岡山
岡山 岡山 下山丈夫岡山
兵庫 龍野 半田稔兵庫
岡山 岡山 喜田島健麿岡山
兵庫第二神戸 玉川忠太兵庫
朝鮮 京城 金炯逵朝鮮
京都 同志社 林育伯臺灣

兵庫第二神戸 山本豐之進兵庫
廣島 廣島 沖隆廣島
大阪 岸和田 中井義重三重
山口 私鴻城 新藤輝雄山口
山口 山口 重本立郎山口
廣島 福山 大原孝度廣島
山口 岩國 木元六郎山口
滋賀 彥根 樋口敏雄滋賀
鹿兒島 川邊 朝隈末次鹿兒島
兵庫 小野 藤田朝治兵庫
山口 岩國 和佐景山口
岡山 私關西 東三平岡山
茨城 土浦 涂爐臺灣
千葉 醫專 陳賀虞支那
東京 私東京 揚丙炎臺灣

第三年級　百二十六人

奈良郡山	菊澤歷尙	三重
香川丸龜	三宅部多	香川
廣島吳	△野間新	廣島
島根濱田	渡公夫	島根
高知第一	渡邊直明	奈良
愛知第四	中村文次	愛知
香川丸龜	馬場武夫	香川
兵庫小野	藤本秀次	兵庫
岡山津山	平岡寛	岡山
島根濱田	進藤周三	廣島
京都第四	高井嘉一	京都
岡山私金光	大塚亮三	廣島
香川三豐	今川誠一	香川
三重第三	中野功	三重
愛媛大洲	中野滿隆	愛媛
鹿兒島加治木	木佐木正巳	鹿兒島
徳島徳島	村尾幸雄	徳島
香川丸龜	廣田臻	香川
廣島私廣陵	田代登	廣島
廣島私廣陵	松村丈弌	山口
岡山津山	光井貞八	岡山
和歌山和歌山	山崎義郎	和歌山
廣島私廣陵	沖井磯吉	廣島
廣島私修道	坪井義晴	廣島
島根濱田	岡崎伊三郎	島根
高知第二	安岡徑	高知
青森青森	寺本重樹	福井
臺灣臺北	藤井清信	愛媛
山口山口	松田國重	山口
奈良郡山	川中昌雄	奈良
兵庫姫路	鈴木敏郎	兵庫
徳島徳島	桂正胤	徳島
岡山私金川	小坂泰輔	岡山
兵庫伊丹	佐藤義敏	兵庫
岡山岡山	○岸本春榮	岡山
香川高松	下津森雄	香川
大分佐伯	五十川健吾	大分
大分宇佐	渡邊國義	大分
岡山私關西	大森精一	岡山

徳島脇町	川原敬雄	徳島
巖手盛岡	郷古溫	巖手
東京私獨逸	赤尾壽	山梨
山口私鴻城	村田健輔	山口
山口山口	木村義雄	山口
兵庫豐岡	奥田豐	兵庫
岡山津山	浦上正直	岡山
岡山高梁	金田園藏	岡山
岡山私關西	寺尾尙文	岡山
岡山岡山	津田稔	岡山
兵庫龍野	○西村慶次	兵庫
山口山口	岡村起一郎	山口
廣島廣島	益田集太	廣島
山口財團興風	岡野信之	山口
廣島吳	青山貫	廣島
徳島富岡	濱條信一	徳島
福岡豐津	上田慶一郎	福岡
和歌山新宮	鈴木義人	和歌山
鳥取倉吉	安田美二	鳥取
香川三豐	鎌倉令三	香川
兵庫私關西	前田純史	兵庫
岡山私關西	○石井生夫	岡山
島根濱田	中村康哉	島根
高知第二	須藤五一郎	高知
東京私東京	上田泉	高知
奈良畝傍	足立實三郎	奈良
高知第三	久保銀松	高知
廣島第一神戸	木村五六	廣島
兵庫私關西	福島良教	兵庫
岡山岡山	日下部求	岡山
福岡嘉穗	藤島新次	福岡
徳島撫養	吉田晝一	徳島
鹿兒島川內	東三郎	鹿兒島
岡山高梁	赤木謙吾	岡山
岡山津山	佐藤道夫	岡山
和歌山和歌山	○山本馨	和歌山
鹿兒島川邊	川崎朋二	鹿兒島
和歌山田邊	○野田榮橘	和歌山
高知第一	下元猛彦	高知
和歌山和歌山	吉田良一	和歌山
和歌山私耐久	松田清	京都
岡山私關西	清谷壽	岡山
福岡小倉	板野秀夫	岡山
愛媛今治	重松輝好	愛媛
岡山岡山	川崎久夫	岡山

第二年級　百七人

大分　藤田豊富　廣島　第二中學
三重　小池藤太郎　三重　第二中學
和歌山△木村芳雄　和歌山　第三中學
三重　川戸盛三郎　三重　第一中學
岡山　井賢次山口　岡山　坪國
廣島私修道　蓬池堯民　廣島　岩國
兵庫第二神戸　中川長久兵庫　廣島　福山
兵庫第二神戸　重成穆　岡山　高梁
岡山　岸岡積華　岡山　奥山美佐雄
津山　鹿兒島鮫島才二　鹿兒島　川邊
京都宮津　中西節郎　京都　師範
島根　加藤明　島根　松江
香川丸龜　安達毅　香川　鹿兒島第一鹿兒島
岡山　繼波驥逸　岡山　第三四
高知海南　濱崎八百松　高知　高梁
岡山　竹內道眞　岡山　堺△有馬
愛媛西條　山內繁雄　愛媛　嘉穗
第一高知　中島重彥　京都　祥榮
岡山　內田唯一　岡山　吉良
津山　內田唯一　岡山　吉良
廣島　第三中學　廣島　寺岡森太郎
廣島　川戸盛三郎　廣島　吳
廣島△雲場美誠　岡山　伊部
島根　松尾久期　島根　松江
愛媛　三浦正臣　愛媛　三島
鹿兒島　宮園榮治　鹿兒島　川邊
和歌山○久保田正治　和歌山　粉河
德島　藤見忠彥　德島　脇町
德島　龍泰祐　鹿兒島　鹿兒島
廣島　寺岡森太郎　廣島　福山
香川三豐　進藤直作　愛媛　三島
山口　田中敏行　山口　德山
大分　野中敏彥　大分　竹田
島根　上野直　島根　松江

熊本濟々　加藤章　熊本　廣島私修道
鹿兒島川邊　兒玉利幾　鹿兒島　岡山私金光
長崎玖島　渡邊涉　長崎　靜岡濱松
岡山矢掛　清水勝男　岡山　岡山高原
兵庫小野　八木忠亮　兵庫　福岡小倉
岡山岡山　草野圓助　岡山　香川大川
岡山岡山　小林兵馬　廣島　岡山東粟
岡山岡山　總殿祐　岡山　兵庫第二神戸
岡山周陽　飯田俊彥　長崎　鹿兒島川內
小濱井筧　英七郎　福井　岡山吉良
東京私錦城　岡田和男　岡山　岡山小
島根濱田　吉川克己　島根　廣島師附
兵庫第一太田弘毅　兵庫　岡山○友澤
京都私同志社　黃三朋奎　彰　本臺灣
岡山私天城　上塚荒治　岡山　德島
德島○友澤昇山口　德島　德島
廣島私日彰　渡邊逸　廣島　岡山
朝鮮京城　野崎美稔　岡山　朝鮮
岡山岡山　奧村雅延　岡山　岡山
岡山岡山　伊藤哲二　廣島　岡山
島取島取　堀內洋　島取　島取
未年男岡山　東粟　岡山　岡山
廣島師附　林一眞　廣島　廣島
高知一宅　乾高　知　第一高知
兵庫伊丹　覺前久治郎　兵庫　兵庫第二神戸
岡山吉良　鵜壽岡　岡山　岡山
鹿兒島川內　岩崎壽人　鹿兒島　高師
岡山小　菅貞治　新潟　岡山
德島古川次郎　德島　德島
德島藤江蕭太郎　德島　德島
朝鮮海　鏞　朝鮮　私岡山愛
兵庫第一笹脇正彥　兵庫　兵庫
三重野村清　奈良　第三三重
廣島私修道　丸茂岩夫　廣島　第一
岡山私金光　難藤博夫　岡山　岡山
島根私松尾　藤太靜岡　私日彰　廣島
岡山岡山　高原靜夫　岡山　朝鮮京城
岡山岡山　柏村儒雄　福岡　岡山
香川岡山　岩佐元一　香川　岡山
廣島師附　山縣是之　廣島　私天城
德島德島　古川次郎　德島　德島
德島德島　小菅貞治　新潟　德島
岡山岡山　小林兵馬　廣島　岡山東粟
岡山岡山　總殿祐　岡山　兵庫第二神戸
岡山周陽　飯田俊彥　長崎　鹿兒島川內
小濱井筧　英七郎　福井　岡山吉良
東京私錦城　岡田和男　岡山　岡山小
島根濱田　吉川克己　島根　廣島師附
兵庫第一太田弘毅　兵庫　岡山○友澤
京都私同志社　黃三朋奎　彰　本臺灣

福岡 私豐國 吉田稻太郎福岡
岡山 岡山 西村伊勢松岡山
愛知 第一 平野千秋愛知
愛知 第四 鈴木保愛知
廣島 廣島 ○藤井恭廣島
廣島 福山 三宅信吉廣島
廣島 私廣陵 岡崎集廣島
廣島 私廣陵 國正薫愛媛
岡山 私關西 大森三彦岡山
岡山 私關西 ○太田富兄岡山
京都 私京都 前田順平京都
京都 宮津 渭東薫京都
岡山 高梁 堀部元一岡山
山口 岩國 田中屋清人山口
東京 私東京 重元良鹿兒島

愛媛 今治 德丸喬愛媛
岡山 私關西 貝友一富岡山
岡山 私關西 武田縫次岡山
山口 山口 村上禎一山口
廣島 三次 佐々木喬廣島
廣島 三次 京極一久廣島
福岡 東筑 武田俊光福岡
廣島 廣島 長岡文策廣島
福井 小濱 青山治福井
山口 岩國 日域教人廣島
香川 高松 三好繁一香川
岡山 私關西 江口善太郎岡山
香川 丸龜 結城英夫島根
廣島 私日彰 森川巧廣島
廣島 高師附 今出金一廣島

宮崎 都城 德森德二鹿兒島
島根 松江 米原浩島根
岡山 私關西 ○渡邊稔岡山
和歌山 私耐久 小林守二和歌山
佐賀 鹿島 富永猪佐雄長崎
廣島 私日彰 前原六郎治廣島
山口 岩國 平井鉄夫山口
兵庫第 二神戸 片平年秋廣島
奈良 郡山 胡內光吉奈良
廣島 私修道 藏本常雄廣島
岡山 岡山 三玉正雄廣島
福岡 小倉 大河原柳司東京
廣島 吳 ○脇田豐廣島
島根 濱田 山口沚島根
福岡 朝倉 仲道靜夫福岡

岡山 高梁 片岡穆岡山
德島 富岡 沖盛榮德島
鹿兒島第 一鹿兒島 山口登鹿兒島
高知 第一 秋山實高知
和歌山 和歌山 ○栗本博雄和歌山
岡山 津山 山田久夫岡山
香川 高松 四宮角一香川
朝鮮咸 興高普 金遠熙朝鮮

島取 島取 濱本信雄島取
岡山 矢掛 ○水川隆士岡山
東京 私東京 鈴木喜雄愛知
廣島 吳 岡田眞一廣島
高知 第二 森岡俊彦高知
大分 大分 一井彦一郎大分
廣島 福山 淺田一勇廣島
東京 私日華 吳廷桂支那

廣島 三次 竹內覺二廣島
岡山 岡山 村山五瀨男岡山
長崎 壹岐 立石力長崎
鹿兒島第 一鹿兒島 山口昂鹿兒島
沖繩 第一 我部正光沖繩
京都私 同志社 井上達兵庫
島根 濱田 田中宣康島根

第一年級 百二十三人

岡山 岡山 ○吉岡總一岡山
廣島 吳 西田實雄廣島
香川 三豐 礒野隣夫香川
岡山 私岡黌 結緣主計岡山
兵庫 豐岡 中澤扁行兵庫

福岡 朝倉 熊本正熙兵庫
福岡 修猷 兒島俊亮福岡
岡山 岡山 安原寅一岡山
岡山 矢掛 笠原浩太郎岡山
岐阜 大垣 國井順岐阜

兵庫 豐岡 岡俊輔兵庫
新潟 柏崎 渡邊基福岡
廣島 福山 野島昌一廣島
兵庫第 一神戸 坂本孝章廣島
兵庫 私三田 上山久之助兵庫

岡山私關西	井上武志	岡山
山口岩國	內田茂雄	山口
島根濱田	松尾正次	島根
廣島三次	神田薫	廣島
富山富山	小西眞尙	富山
島根松江	加藤裕	島根
滋賀彥根	河村九十九	滋賀
大分中津	渡邊薫	福岡
京都私京都	鹽見三壽太	岡山
岡山岡山	杉本信義	岡山
愛知第一	杉田浦美	愛知
大阪堺	笠原鎰夫	大阪
鹿兒島第一鹿兒島	丸田實喜	鹿兒島
高知第一	矢野清	高知
山口豐浦	山本浩治	山口
鳥取米子	安次二郎	鳥取
朝鮮京城	廣川濟	廣島
兵庫伊丹	藤原良人	兵庫
岡山津山	三村友美	岡山
靜岡靜岡	神谷晃	靜岡
福岡修猷	土斐崎達雄	福岡
廣島吳	高橋喜代松	廣島
三重第四	牧井德太郎	三重
山口豐浦	內藤藏之允	山口
和歌山田邊	西下正巳	和歌山
岡山岡山	藤原晧	岡山
和歌山粉河	坂東行雄	和歌山
廣島吳	井上幸藏	廣島
廣島福山	青山俊三	廣島
愛媛松山	高市太加一	愛媛
廣島高師附	金谷松壽	廣島
三重第四	中西良男	三重
岡山岡山	小津尙	岡山
岡山岡山	氏平繁	岡山
愛知第四	小栗三弌	愛知
大阪私桃山	藤田孝義	島根
香川高松	大內義行	香川
香川高松	山內雅材	香川
大阪市岡	景山重一	山口
廣島福山	瀨尾正	廣島
岡山岡山	島山好人	岡山
廣島高師附	岡崎忠雄	廣島
愛媛西條	山內正	愛媛
岡山矢掛	渡邊眞澄	岡山
德島撫養	福家龍夫	德島

岡山私金光	辻田武雄	岡山
大阪今宮	大道直一	大阪
大分中津	大倉功	大分
兵庫龍野	段壽	兵庫
廣島廣島	武田要	廣島
山口豐浦	松岡務	山口
兵庫小野	大橋潔	兵庫
岡山津山	井戸福秀	岡山
岡山津山	木多秀夫	岡山
岡山私岡雙	岡野政一	岡山
和歌山粉河	有井吉彥	和歌山
愛媛松山	永井良政	愛媛
兵庫第一神戸	佐野進	兵庫
兵庫洲本	山中幸正	兵庫
島根松江	小池正之	島根
鳥取米子	阿部高知	鳥取
廣島三次	田邊繁人	廣島
廣島私宗德	釋舍龍猛	廣島
島根濱田	上田正治郎	島根
岡山私金光	上野博	岡山
山口萩	田代誠	山口
德島脇町	成田芳夫	德島
兵庫第二神戸	橋義一	兵庫
和歌山粉河	萱澤治作	和歌山
島根松江	田中隆	島根
廣島忠海	田坂重實	廣島
和歌山粉河	岡本直人	和歌山
岡山津山	江原猪知郎	岡山
山口山口	廣田照輝	山口
兵庫私關西	國本武晴	兵庫
島根杵築	山口俊武	島根
愛媛宇和島	富田豐春	愛媛
東京私京北	丸山一郎	滋賀
奈良畝傍	田中彥太郎	奈良
京都福知山	牧政躬	京都
岡山岡山	秋山彰	岡山
宮崎宮崎	日高侃	宮崎
和歌山新宮	新勇	奈良
鹿兒島第一鹿兒島	榊忠範	鹿兒島
岡山岡山	石田新太郎	岡山
熊本濟々	川上義雄	熊本
岡山岡山	永山太郎	岡山
大阪岸和田	飯室俊三	大阪
岡山高梁	大熊弘三	岡山
大分中津	久持義明	大分

岡山 私閑谷 万代 保岡山
廣島 福山 長谷川卓郎廣島
神奈川 横須賀 鬼塚 敦鹿兒島
岡山 岡山 津田日出夫岡山
兵庫 小野 井上輝太郎兵庫
東京 明治 林 如 松臺灣

德島 富岡 桂 保德島
山口 山口 森谷 彪長野
福岡 小倉 日野從義福岡
岡山 高梁 建 義郎岡山
和歌山 和歌山 伊藤敏次和歌山
上海 獨高中 潘 其 燻支那

福岡 豐津 石川小次郎福岡
東京 私京華 名知敬之東京
山口 萩 增野兼寬山口
兵庫 柏原 吉見九郎兵庫
靜岡 掛川 林 庭 燎臺灣
四川 聯中 黃 聯 芳支那

◉卒業生（自明治二十二年七月至大正八年五月）

醫科 二千三百八十四人
內 畢業生 十四人 修了生 十二人
藥學科 三十三人

元第三高等中學校醫學部

明治廿二年七月醫科卒業生 十八人

開業 物部恭平岡山平民 死亡 岸美之三島根平民 死亡 藤田茂香川平民
開業 戸田虎三岡山平民 開業 久保湖一郎愛媛平民 開業 兒玉三代太郎廣島平民
死亡 高根房次郎岡山平民 死亡 平原碩衛岡山士族 開業 太田眞三次岡山士族
死亡 江見文夫岡山平民 開業 井野千代松三重平民 開業 渡邊純岡山平民
死亡 山本喜重郎岡山士族 開業 賀川一郎德島士族 死亡 村上格言愛媛平民
死亡 久山隼太郎岡山平民 開業 杉田平助鹿兒島士族 開業 三羽市太岡山士族

明治廿二年十二月醫科卒業生 四十人

開業 富村金次郎島根平民 開業 松原朋三香川平民 開業 難波益太岡山平民
開業 陶熙香川平民 開業 晴木龜之進島根平民 死亡 沖利喜太岡山士族

當校教授　岡山平民　荒木蒼太郎
東京胃腸病院　岡山民　開業　野村圓吉
赤松是三郎　岡山民　死亡　二宮浩一
死亡　宇野　武士族　岡山　開業　藤原巍太郎　岡山平民
開業　西　修　和歌山平民　福岡縣技師　高畑運太　香川士族　第一相互生命保險會社　矢野恒太　岡山民
開業　高橋武三郎　岩手士族　死亡　近藤恒有　岡山民
開業　木下　博　和歌山平民
開業　金田義一郎　岡山平民
開業　菅澤武三郎　岡山平民
開業　難波貫一　岡山民
死亡　水川泰亮　愛媛民
死亡　中平武雄　高知平民
開業　林　祥坐　高知士族
死亡　北村虎治　岡山士族
共濟生命保險會社　小森鐵太郎　岡山士族
開業　河合佐次郎　愛媛民
死亡　三上季三郎　岡山民
開業　藤田荒次郎　岡山民
第一相互生命保險會社　矢野恒太　岡山民
死亡　芦田松三郎　島根士族
開業　澄川吉太郎　島根士族
開業　栗井芳雄　岡山民
死亡　島田善良　愛媛士族
開業　森鷹圓治　和歌山民
死亡　原田源次郎　岡山民
開業　堀川芳太郎　德島民

明治廿三年十二月醫科卒業生　四十六人

死亡　越智豐太郎　愛媛民
死亡　石川新市　島根平民
開業　瀨戸山清彥　宮崎士族

開業　祝　良之助　島根平民
開業　五十嵐辰馬　兵庫士族
死亡　藤崎力松　島根民
開業　高坂駒三郎　香川士族
開業　保田幾次郎　岡山平民
死亡　奥山一平　奈良民
死亡　田野嘉一郎　島根平民　朝鮮京釜鐵道
死亡　多田豐三郎　岡山平民
死亡　古川武平　德島民
開業　畑　榮太郎　島根平民
死亡　堀　庫三　岐阜平民
死亡　米原彦三郎　島根民
死亡　橋高徹夫　廣島民
開業　松島　朔　和歌山士族
死亡　田代丈之助　島根民
開業　蘆田三折　京都平民
死亡　水野桂次郎　愛知士族
開業　末野包穗　山口平民
開業　岡本一之助　島根士族
開業　豐田吉次郎　山口士族
開業　岩谷林之助　島根民
開業　垣內三郎　和歌山平民
死亡　佐久間廷太郎　廣島民
開業　一瀞元嗣　兵庫平民
死亡　宮崎武之助　佐賀士族
死亡　松宮彌太郎　山口士族
開業　河本眞吾　岡山平民
開業　鴨井久米五郎　岡山士族
開業　島田可奈也　福井士族
死亡　佐藤敏太郎　德島士族
開業　星　靜處　廣島民
死亡　金林康次郎　廣島平民
死亡　神田又郎　兵庫士族
開業　川上佐源太　岡山平民
開業　織部寬一郎　大分士族
死亡　湊谷弘道　山口士族
死亡　柚木壽太郎　岡山民
死亡　日本生命保險會社　板津武治　岡山士族
死亡　贄我部元市　德島民
開業　丸岡眞義　德島平民
開業　北條寬　德島士族
開業　佐野澤之助　和歌山平民

明治廿四年十二月醫科卒業生　四十三人

開業	山根壽三郎	島根平民	開業	宮木實治	山口平民
開業	駒井　潔	兵庫士族	死亡	林原貞吉	島根士族
陸軍々醫	植木第三郎	京都士族	開業	疋田直太郎	岡山平民
開業	富田龍太郎	兵庫士族	死亡	伊藤熊治	兵庫平民
死亡	藤澤克孝	岡山平民	三菱會社炭坑	國方長三郎	德島士族
陸軍々醫	高橋勝彥	福岡士族	開業	村上彌穗若	島根平民
死亡	南部　啓	京都平民	開業	永海貞三	島根平民
開業	曾我東洋	岐阜平民	開業	堀尾秀之助	兵庫平民
死亡	小野田晉哉	廣島平民	開業	生川善松	京都平民
死亡	岡　靖	岡山平民	開業	圓山幾彥	岡山士族
生命保險會社	福本欽太郎	島根平民	宮崎縣技師	中元寺長風	宮崎士族
死亡	赤澤和作	岡山平民	開業	近元儀助	山口平民
開業	永井政忠	愛媛士族	開業	林　清馬	山口平民
開業	藤村富三郎	京都平民	死亡	小西元太郎	香川平民
開業	富井桂治	兵庫平民	開業	森澤久治	京都平民
死亡	小出龜雄	兵庫平民	開業	小菅芳之助	三重平民
死亡	國方長三郎	德島士族	開業	村上六也	京都平民
開業	永海貞三	島根平民	開業	三並知夫	愛媛平民
開業	大林森次郎	香川平民	開業	加藤文郁	大分士族
開業	生川善松	三重平民	開業	水野善一	岡山平民

明治廿五年十一月醫科卒業生　五十四人

開業	中野　頑	兵庫平民	開業	水谷貴惣太	岡山平民
開業	横田豐次郎	德島士族	開業	前田寮次郎	京都平民
死亡	渡邊榮吉	愛媛士族	開業	福知繁次郎	京都平民
開業	屋茸熊七	岡山平民	開業	横山龜雄	岡山平民
開業	大學	島根平民	死亡	角　準造	山口平民
開業	小出謹一郎	岡山平民	死亡	生田龍太郎	德島平民
開業	吉川熊一郎	京都平民	開業	佐藤　茂	岡山平民
開業	杉山鉄太郎	岡山平民	開業	長井　操	兵庫士族
開業	田宮靈一郎	廣島平民	開業	大淵雄一郎	島取平民
開業	柳田厚二	京都平民	開業	高須直一	愛媛平民
開業	清水桂次郎	愛知平民	開業	大道庫治郎	京都平民
死亡	齋所　功	岡山士族	死亡	近藤亮太郎	京都平民
開業	姫井只次郎	岡山平民	開業	石井剛太郎	岡山平民
死亡	波邊玄蕭	岡山平民	開業	福井泰藏	兵庫平民
開業	大石房次郎	島根平民	開業	大島勘平	德島平民
開業	神戸雄後	岡山士族	死亡	黒岩龜壽	高知士族
開業	山口作郎	島根平民	開業	增田德太郎	奈良平民
			開業	原　竹造	島根平民

開業　森本武一郎（島根士族）　開業　齋郷品之助（山口平民）　死亡　長尾主一郎（大分士族）
開業　柚木鉄治（岡山平民）　開業　田北信一（山口平民）　死亡　藤川義衛（岡山士族）
開業　山中藤一郎（岡山士族）　開業　利根隨吉（大分平民）　死亡　和氣龍太郎（岡山平民）
開業　室住儀三郎（徳島平民）　死亡　中村謙吉（長野平民）　開業　力丸繁（兵庫士族）
開業　岡本廣助（兵庫平民）　開業　吉田武平（岡山平民）　開業　足達綱（福岡平民）
死亡　木村雄（兵庫平民）　開業　野老山高茂（高知士族）　開業　近藤元春（和歌山平民）
和歌山縣警察部　畑禎太郎（兵庫平民）　開業　三木堅二郎（兵庫士族）　開業　小野寛逸（廣島平民）

明治廿五年十一月藥學科卒業生　九人

臺灣總督府醫學校　勝山虎三郎（岡山士族）　開業　寺尾完治（愛媛平民）　三重縣技師　武田愛一（山口平民）
新潟縣警察部　八十川榮太郎（香川平民）　開業　森田和平（岡山平民）　開業　井上福松（岡山平民）
岡山縣病院　藤原吉二（岡山平民）　當校教授　加藤誠治（岡山平民）　大阪藤澤工場　重成八百吉（岡山平民）

明治廿六年十二月醫科卒業生　三十二人

死亡　加納作太郎（岐阜平民）　開業　梅田覺太郎（廣島士族）　開業　樋口繁次郎（滋賀平民）
死亡　馬島長四郎（徳島平民）　開業　津野長也（兵庫士族）　死亡　沼本浩（岡山平民）

開業　和田善次郎（島根平民）　開業　内藤逵（徳島士族）　死亡　山崎信次郎（山口平民）
陸軍々醫　板東要太郎（徳島士族）　開業　三木龍哉（岡山士族）　開業　松井隈太（京都平民）
開業　松村洋（大阪平民）　死亡　西田司馬（福岡平民）　開業　太田喜眞太（岡山平民）
開業　辻井松之助（京都平民）　開業　山根亨七（島根平民）　開業　井阪爲則（徳島平民）
開業　門田豐熊（山口平民）　開業　谷口一郎（岡山平民）　開業　武下吉次（香川平民）
開業　小森甲子良（京都平民）　開業　奥平孫太郎（島取平民）　死亡　陸隆一郎（岡山平民）
開業　内田久太郎（岡山平民）　生命保險會社　横地九三郎（三重平民）　開業　渡邊友琥（岡山平民）
日本生命保險會社　岡崎良吉（京都平民）　東京市技師　松崎章太郎（兵庫平民）　開業　小笹平三（島根平民）
筑前古川鑛業所　服部稔（兵庫士族）　死亡　日名寛吾（岡山平民）

明治廿六年十二月藥學科卒業生　十五人

東京三共株式會社　古田宗二郎（三重平民）　開業　山本安吉（山口士族）　死亡　勝山和仲（京都士族）
死亡　岡村磯五郎（京都士族）　開業　大谷金助（島根平民）　死亡　武藤十郎（岡山士族）
山口縣衛生課　檜垣幸作（山口平民）　岡山縣技師　原牧三郎（島根平民）　大阪難波病院　大井安次郎（岡山平民）
岡山市立衛生試驗所　町田覺一郎（岡山平民）　宇治火藥製造所　水川駒次郎（岡山士族）　開業　野崎廉平（岡山平民）
未就業　石井奮方（岡山士族）　岡山縣工場監督官　木村亥左武（岡山平民）　開業　美甘熊七（岡山平民）

明治廿七年十一月醫科卒業生　三十九人

開業　兒玉惟一　廣島平民
開業　尾池元太郎　兵庫平民
開業　麻植巨一　德島士族
死亡　吉本勝之助　廣島士族
開業　樋口虎若　愛媛士族
死亡　中村悅次郎　島根平民
開業　河內山政一　山口平民
開業　遠藤三千二　香川平民
開業　宮田潤太郎　島根平民
死亡　石原俊吉　岡山平民
開業　泊傳四郎　島根平民
開業　佐藤龜一郎　岡山平民
開業　吉川脩一郎　和歌山平民
開業　內山鍊吉　京都士族
開業　浦上一二　岡山平民
開業　田中彥三郎　香川平民
開業　膳所榮十　大分平民
開業　白木元吉　神奈川平民
死亡　增岡道太郎　山形士族
開業　鷲岡俊平　京都平民
死亡　市原廣助　山口平民
死亡　虫明俊三　岡山士族
開業　梅谷幹人　大阪平民
岡山縣技師　陶山鐵治　岡山平民
日本生命保險會社　三宅修造　和歌山士族
開業　內田忠造　京都平民
開業　中澤千吉　兵庫士族
死亡　大竹龜之輔　山口平民
開業　佐野珠悅　島根平民
開業　加藤一馬　廣島平民
開業　石丸三郎　愛媛平民
開業　山村恒太　香川平民
開業　小津眞佐太　岡山士族
開業　山本甚市　島根平民
開業　三井謙三　香川平民
開業　牛窪季矣　京都士族
開業　小泉質　山口平民
開業　鷲津文郁　兵庫平民
德島縣警察醫　上田久太郎　德島士族

明治廿七年十一月藥學科卒業生　九人

東京友田合資會社　永島忠　三重士族
赤十字社香川支部病院　光後元太郎　岡山平民
海軍藥劑官　小出修　奈良士族
關東都督府　高杉要二郎　岡山平民
岡山縣病院　堀林太郎　岡山平民
堺市藤澤商會　服部與　福井士族
開業　金澤巖　岡山平民
開業　草薙疆　兵庫士族
陸軍藥劑官　村田康太郎　愛媛平民

明治廿八年十一月醫科卒業生　二人

開業　川南求　滋賀平民
開業　高橋數尙　香川平民

元第三高等學校醫學部

明治廿八年十一月卒業生　六十三人

北里研究所　醫博　秦佐八郎　島根平民
筑前貝島炭坑醫局　永富恕平　大分平民
開業　香川貞市　島根平民
死亡　田中茂吉　和歌山士族
死亡　石部國治郎　島根平民
開業　金田正　兵庫平民
開業　三浦幸彌　兵庫士族
死亡　雛波立達　岡山士族
開業　松波煚太郎　岐阜平民
開業　佐藤薰　香川平民
開業　河村益三　山口平民
開業　鍋島三藏　香川平民
開業　小倉儔　愛媛平民
開業　笠原哲彌　大阪平民
開業　內山退藏　兵庫平民
開業　土屋近市　岡山平民
開業　松尾壽太　佐賀平民
開業　西村貞三郎　京都平民

明治廿九年十一月卒業生　四十三人

開業	藤原蕙	島根県平民	
開業	錦織幾三郎	島根県平民	
開業	馬島艮吉	滋賀県平民	
開業	松崎宗信	愛媛県平民	
開業	日比野勉	徳島県士族	
開業	西井庸作	岡山県平民	
開業	田中常一	兵庫県平民	
開業	原藏太	佐賀県平民	
開業	森金重郎	兵庫県平民	
開業	白築榮三郎	島根県平民	
開業	野口元七	高知県士族	
當校教授	加藤誠治	岡山県士族	
開業	天野友藏	山口県平民	
死亡	遠藤隆宣	京都府平民	
開業	美田支司	兵庫県平民	
開業	松井幾郎	廣島県平民	
開業	錦織幾三郎	島根県平民	
開業	梅本熊太郎	岡山県平民	
開業	藤原靜吾	岡山県平民	
開業	三野原愛四郎	岡山県平民	
開業	上野賢藏	兵庫県平民	
死亡	菊池正光	福岡県平民	
開業	金子宇十郎	長崎県平民	
死亡	秀平嶽太	岡山県平民	
開業	墨住靜太	岡山県士族	
開業	明星育藏	愛媛県士族	
死亡	安原忠人	岡山県平民	
開業	永井秀太	岡山県平民	
開業	下村幸太	兵庫県平民	
開業	後藤許太郎	廣島県平民	
死亡	東京養育院		
開業	森谷柳太郎	岡山県平民	
死亡	中村四郎	廣島県平民	
開業	三河内諄一	山口県平民	
死亡	陸軍々醫		
開業	梅谷秀和	兵庫県平民	
開業	原藏太	佐賀県平民	
開業	森金重郎	兵庫県平民	
開業	白築榮三郎	島根県平民	
開業	野口元七	高知県士族	
當校教授	加藤誠治	岡山県士族	
開業	天野友藏	山口県平民	
死亡	遠藤隆宣	京都府平民	
開業	美田支司	兵庫県平民	

死亡	進藤進	大阪府平民	
開業	越智一龍	廣島県平民	
朝鮮慈惠醫院	奈良眞三郎	岡山県平民	
死亡	米澤幸造	兵庫県士族	
開業	飯田左三	三重県平民	
開業	吉谷恒三郎	大阪府平民	
大阪同生病院	和田英太郎	大阪府平民	
開業	須磨輝市	廣島県平民	
開業	小田右市	三重県平民	
開業	五十里萱椒	福岡県平民	
開業	皿井立三郎	岡山県士族	
開業	鈴木鼎吉	京都府士族	
死亡	安部藤隆	福岡県平民	
開業	上田貢志	大分県平民	
死亡	遠山小太郎	愛知県平民	
開業	福田勤次郎	兵庫県平民	
死亡	奥田作藏	兵庫県平民	
開業	三宅方朔	福岡県平民	
開業	小倉忠夫	廣島県士族	
開業	米澤幸造	兵庫県士族	
開業	吉谷恒三郎	大阪府平民	
開業	坂東儀八郎	香川県平民	
開業	山本騰	福井県士族	
開業	岩崎千代松	島根県平民	
開業	山崎先多	兵庫県平民	
開業	神谷武夫	岡山県平民	
開業	赤澤乾一	廣島県平民	
開業	柳爲輔	山口県士族	
開業	手塚亨二郎	東京府平民	
開業	山本宗一	大阪府平民	
開業	島中雄才	奈良県平民	
開業	三宅良一	廣島県平民	
開業	山梨信太郎	靜岡県平民	
開業	渡邊忠男	島取県平民	
開業	井上英一	廣島県平民	
日本生命保險會社	土井敬八郎	兵庫県平民	
死亡	野村猛	山口県士族	
開業	中河與吉郎	香川県平民	
陸軍々醫	橋久三郎	香川県平民	
死亡	菊池正光	福岡県平民	
開業	越智一龍	廣島県平民	
朝鮮慈惠醫院	奈良眞三郎	岡山県平民	
死亡	米澤幸造	兵庫県士族	
開業	飯田左三	三重県平民	
大阪同生病院	和田英太郎	大阪府平民	
開業	須磨輝市	廣島県平民	
開業	小田右市	三重県平民	
開業	五十里萱椒	福岡県平民	
開業	皿井立三郎	岡山県士族	
開業	鈴木鼎吉	京都府士族	
死亡	安部藤隆	福岡県平民	
開業	上田貢志	大分県平民	
死亡	遠山小太郎	愛知県平民	
開業	福田勤次郎	兵庫県平民	
死亡	奥田作藏	兵庫県平民	
開業	三宅方朔	福岡県平民	
死亡	森		

開業　長濱友雄　山口平民

明治三十年十一月卒業生　六十二人

死亡　高畠庫文司　德島士族
開業　奥山周逢　奈良平民
開業　淺野賢之助　島根平民
死亡　岡崎激夫　福岡平民
開業　伴鎌吉　岐阜士族
開業　井上圓造　福岡平民
開業　松山咲二　岡山士族
開業　龜井顯次郎　島根平民
開業　永山長三　岡山平民
死亡　桑原利馬　大分平民
開業　淺羽春之　岡山平民
開業　廣橋源藏　兵庫平民
死亡　角田秀雄　兵庫平民
開業　中山傳九郎　宮崎士族
開業　秋光二六　廣島平民
開業　加來惟吉　福岡平民
開業　山下德衛　廣島平民
死亡　佐藤桃期　廣島平民
開業　生野秀二　岡山士族
開業　大江匡雄　京都平民
死亡　赤松榮太郎　岡山平民
開業　河村鼎　山口士族
開業　補原正香　大分平民
開業　島山淳治　岡山平民
開業　橋本猛夫　德島士族
開業　宮原修藏　山口士族
開業　田村環　香川平民

開業　中野忠一郎　京都平民
開業　岸一太　岡山平民
開業　山口眞一　兵庫平民
開業　中野後造　福岡平民
開業　松岡浩　大分平民
開業　佐藤靜夫　岡山平民
開業　纖逸壯　岡山平民
開業　淺羽春之　岡山平民
開業　櫃崎敬之　岡山平民
開業　井上圓造　福岡平民
開業　伴鎌吉　岐阜士族
開業　淺野賢之助　島根平民
開業　高山龍之助　和歌山平民

死亡　横矢重吉　高知士族
開業　三重縣技師
死亡　森光太　岡山平民
開業　陸軍々醫名
開業　大賀正造　福井平民
開業　和田豐作
開業　田中恒楠　和歌山平民
開業　坪田旭一
開業　秩岡虎雄　大分平民
陸軍々醫　石原廣四郎　岡山平民
開業　梅原芳雄　京都平民
開業　內田金一郎　岡山平民
開業　兒玉玄吉　廣島平民
開業　前田大吾　廣島平民
開業　長澤康人　京都平民
開業　岸岡修吉　岡山平民
開業　銀林重雄　新潟平民
開業　藤山一雄　岡山士族
死亡　太田完　島根平民
開業　朝岡龍太郎　大阪平民
開業　四倉富城　宮崎士族

明治卅一年十一月卒業生　六十四人

開業　森十司　兵庫士族
開業　谷口捨次郎　奈良平民
開業　松本百之助　香川平民
開業　大木與四郎　長崎平民
死亡　德永升太　岡山平民
開業　齋藤精一郎　秋田平民
開業　安井雅一　愛媛平民
開業　河野稻太郎　岡山平民
開業　堀野美治　山口平民
開業　兒玉吾一　廣島士族
開業　馬場利三郎　滋賀平民

死亡　吉村眞貴　熊本平民
開業　布留幾作　長野平民
開業　宮川久米次郎　福岡平民
開業　勝野英雄　德島士族
死亡　大野克巳　鳥取士族
開業　横山久太郎　岡山士族
開業　小島居才晋　長崎士族
鳥取縣警察醫　三戸常三郎　愛媛平民
開業　三ツ巻貞助　山口平民
開業　小山小文治　和歌山平民
開業　村田暢四郎　大阪平民
死亡　[illegible]原　鐵　岡山平民
開業　平田晋一　廣島平民
開業　富永壽一郎　廣島平民
開業　西下武治郎　岡山平民

死亡　小林豐三　鳥取士族
開業　細田宮調　鳥取平民
死亡　渡邊瀧造　岡山平民
死亡　村田龜太郎　岡山士族
開業　渡邊　達　福岡士族
死亡　内山敏夫　兵庫平民
海軍々醫　大平彥市　廣島平民
開業　北原竹男　福岡平民
死亡　夏井正胤　愛媛平民
死亡　吉田斌雄　鳥取士族
開業　西　鵆之助　鳥取平民
開業　松田靜雄　廣島平民
陸軍々醫　太田良吉　大阪平民
海軍々醫　天羽恒太郎　德島平民
開業　藤井晉一郎　岡山平民

開業　谷　高三郎　岡山平民
開業　近藤寛次郎　岡山士族
開業　朝長睦夫　長崎平民
開業　桑田敏行　廣島平民
開業　生田樂太郎　岡山平民
開業　園田鶴太郎　廣島平民
開業　宮原正康　佐賀平民
海軍々醫　服部清一　廣島平民
死亡　井上久一　大分平民
開業　井上悅介　德島士族
開業　棚橋　隆　德島平民
開業　森下忠恕　高知平民
開業　宮武幾太郎　香川平民
開業　二宮　要　福岡平民
開業　高木勝見　奈良士族

陸軍々醫　久保長次　山口平民
開業　前田三郎　兵庫平民
開業　高橋俊雄　廣島平民

死亡　佐々木長通　島根平民
開業　内田綱太郎　佐賀士族

死亡　谷山寅吉　岡山平民
開業　西村義男　兵庫士族

明治卅二年十一月卒業生　五十七人

開業　關原欣二　岡山士族
開業　今村　實　島根平民
開業　百々次郎　兵庫平民
死亡　向井　新　長崎士族
開業　伊藤英雄　兵庫平民
海軍々醫　砂堀雅人　廣島平民
開業　伊藤五郎　福岡平民
開業　小田成器　岡山平民
開業　多々見五郎　山口平民
開業　太田廸郎　三重平民

朝鮮慈惠醫院醫官　甲斐四郎　廣島平民
死亡　小倉耘平　岡山平民
死亡　櫻木拙藏　鳥取士族
開業　石田幾馬　廣島平民
死亡　高田千賀太　岡山平民
開業　倉重眞一　山口平民
開業　石戸　巍　岡山平民
死亡　岸田九平　山口士族
臺灣總督府醫學校教授　吉田坦藏　兵庫平民
開業　伊澤元藏　岡山平民

開業　北山乾三　京都平民
開業　物部龜久壽　高知士族
開業　黑瀨藤一郎　廣島平民
開業　長野楠太郎　高知士族
開業　小畑義敎　鳥取平民
開業　淺田捨吉　兵庫平民
開業　杉　右一　山口平民
開業　梶原與七郎　熊本平民
死亡　鈴木重樹　愛知平民
開業　田部健一　廣島士族

開業　内島昌雄　德島平民
死亡　川上甚太　鳥取平民
開業　今川安宅　愛媛士族
死亡　梅谷修藏　兵庫平民
死亡　平原貞吉　長野士族
開業　吉村誠一　山口平民
開業　伊藤壽吉　石川平民
明治生命保險會社　大屋熊之助　福岡平民
開業　門田正德　岡山平民

明治卅三年十一月卒業生　六十九人

死亡　醫師　本田重次郎　愛媛平民
開業　淺沼登眞太　岡山平民
開業　小谷德雄　鳥取士族
開業　東條健齋　德島平民

開業　高尾朔二　島根平民
開業　淺山幡太郎　山口平民
開業　森滋太郎　福岡平民
開業　兒島碩藏　熊本士族
開業　永松晋次　大分平民
開業　楠瀨正俊　高知士族
開業　景森森太郎　岡山平民
開業　齋藤孝弘　福岡士族
開業　日隈新　大分平民

米國留學　古川浩　兵庫平民
開業　山川庫藏　德島平民
開業　福場智司　廣島平民
開業　中林義男　島根平民

開業　浦上純一　德島士族
開業　六車謙八　香川平民
開業　浦上三四　岡山平民
開業　大澤喜衛　愛媛平民
開業　三輪俊弼　山口士族
開業　三玉彌壽二　廣島平民
開業　佐藤春一　岡山平民
開業　西山壯三　廣島士族
開業　長谷川廉平　岡山平民

開業　中丸市兵衛　廣島平民
開業　河村秀三　廣島平民
開業　平岡確一　廣島平民
松江病院　山根健二郎　島根平民

未就業　藤本助治　岡山平民
開業　開發展也　兵庫平民
開業　牛井鐵道　愛媛士族
開業　木村太郎　岡山平民
開業　尾上德太郎　兵庫平民
死亡　時澤幾造　山口平民
開業　今井文次郎　兵庫平民
死亡　西本安慶　廣島平民
開業　岡保二　島根士族
開業　朝倉義路　高知士族
死亡　勝原善之助　兵庫平民
筑前桐野炭坑　矢野政五郎　德島平民
開業　後藤倫四郎　廣島士族
開業　出原義重　高知平民
開業　中村正路　岡山士族

死亡　神殿美代藏　宮崎平民
開業　片岡光次郎　島根平民
筑前大辻病院　畠中全助　德島平民
開業　野崎一義　高知士族
開業　松村坦治　兵庫平民
開業　鶴崎政記　熊本平民
支那北京醫學專門學校教授　池上馨一　岡山平民
開業　山本陸治　兵庫平民
開業　永安寬　島根士族
開業　神田震吉　京都平民
開業　峯本愛藏　德島平民
死亡　牛尾信夫　大阪平民
開業　柳原元重　高知士族
開業　加藤哲造　廣島平民
開業　脇本正夫　岡山平民

開業　澄谷奏　廣島平民
死亡　筒井元吉　德島平民
開業　太田宣男　岡山士族
開業　森富太郎　岡山平民
開業　吉野一知　愛媛士族
開業　小田切秀述　福島士族
開業　成田丈一　德島平民
開業　中川助太郎　山口士族
開業　隈部篤　長野士族
開業　合田龜太郎　愛媛平民
海軍々醫　杉山貴一　山口平民
滿鐵醫院　長濱丹次　山口士族
開業　淺原俊次郎　福岡平民
開業　吉田瑞太　兵庫平民
死亡　深澤精三　兵庫平民

開業 峯當一 長崎士族
開業 森矯 岐阜平民
開業 深山麗 兵庫平民
開業 妹尾雄一郎 岡山平民
開業 松本和雄 廣島平民
開業 河原岩太 岡山平民
開業 米田房太郎 島取平民
開業 藤井亮介 兵庫平民
開業 中山靖治 岡山士族
開業 伊藤一郎 大分平民
開業 溝口喜六 佐賀平民
日本生命保險會社 治部松四郎 岡山平民

岡山醫學專門學校

明治卅四年十一月卒業生 七十人

開業 吉馴秀雄 香川平民
死亡 三池治 福岡平民
開業 山之內忠蔑 愛媛士族
開業 横山光永 兵庫平民
開業 由井雄 兵庫平民
開業 本村成章 長崎平民
開業 市原辰泰 高知士族
開業 石川勝春 愛媛平民
陸軍々醫 黑田治太郎 岡山平民
開業 高月三郎 長崎士族
開業 佐久間章一郎 岡山平民
開業 三宅川治三郎 愛媛平民
死亡 尾形十太郎 廣島士族
開業 大石三雄 三重平民
兵庫鐘ヶ淵紡績會社支店 辻田百太郎 福岡平民
開業 八島弘治 宮城平民
開業 浦城大助 三重平民
死亡 仁木五郎彥 長野平民
開業 田北義雄 大分平民
開業 山田通 兵庫平民
開業 片寄連 宮崎平民
死亡 牧野佐三郎 島根平民
開業 渡邊賴男 岡山平民
死亡 大倉郁太 岡山士族

開業 佐藤壽 岡山平民
開業 尾上順太郎 熊本士族
開業 小林團市 島根平民
開業 河本基一 廣島平民
開業 佐々木楢治郎 奈良平民
開業 千賀愛人 愛媛士族
開業 河田節夫 岡山平民
開業 名艸隆三郎 廣島平民
開業 小國積治 兵庫平民
開業 戸田磊之甫 岡山士族
開業 戸澤三策 山形士族
死亡 石尾定太 岡山平民
開業 新庄勝清 山口士族
開業 金川弘造 兵庫平民
開業 今田正人 廣島平民
死亡 古谷寅喜代 愛媛平民
死亡 荒木嘉穗 島根士族
開業 北島種彥 佐賀士族
開業 山本泰吉 岡山平民
死亡 秋山榮 廣島平民
開業 森川宗治 香川平民
開業 兒玉周一 島根平民
開業 橋本一郎 岡山平民
開業 竹內恂造 廣島平民
死亡 松田深造 山口士族
開業 細川平左衛門 廣島平民
開業 足立丙子郎 奈良平民
開業 濱野哲郎 奈良平民
開業 小池恭 島根平民
死亡 山科貞一 山口士族
開業 谷勘三郎 福岡平民
死亡 山口大三郎 兵庫平民
開業 土屋直巳 大分士族
開業 高原英夫 岡山平民
開業 富永直俊 長崎士族
陸軍々醫 津田春 大阪平民
開業 難藤靜夫 岡山平民
臺灣總督府醫學校教授 久保信之 佐賀士族
開業 林久雄 德島平民
開業 小橋政香 岡山平民
死亡 平野藤太郎 兵庫平民
開業 山本泉 岡山平民
死亡 町野鼎造 山口平民
開業 瀧守永 香川平民
死亡 松井壽郎 佐賀士族

死亡　眞鍋平八　德島平民

明治卅五年十一月卒業生　八十一人

開業　牟田熊彦　佐賀士族　開業　高木常雄　岐阜士族　開業　太江直吉　兵庫平民
陸軍々醫　大河内孝一　愛知士族　開業　内藤直太郎　德島士族　開業　香川濾造　廣島平民
印度開業　千田義雄　岡山平民　死亡　石井久太郎　東京士族　陸軍々醫　出射一郎　岡山平民
開業　井崎精一　鳥取平民　開業　横澤泰一郎　長野平民　開業　逢坂佐馬之助　德島平民
開業　古川佐一郎　愛知平民　死亡　光田幹雄　岡山平民　開業　保井安治郎　兵庫平民
開業　延岡靜　岡山平民　開業　瀧口一三　廣島平民　開業　村上茂　大阪平民
開業　黒須謙　埼玉平民　陸軍々醫　石原貫一　岡山平民　伊豫住友病院　杉浦實雄　愛知士族
開業　山田覺　愛知平民　朝鮮慈惠醫院　三谷盛國　高知士族　開業　藤原時彦　佐賀士族
開業　須原廣　廣島平民　開業　川田直清　香川平民　死亡　藤村一郎　山口士族
開業　瀨戸亘　高知平民　陸軍々醫　三木德次　香川平民　陸軍々醫　佐治豐岡　山口士族
死亡　藤津善右衛門　山口平民　開業　宮崎吉澄　愛媛平民　開業　三宅弼　岡山平民
陸軍々醫　濱島秀語　德島士族　開業　相田小八　長崎士族　開業　增原長治　島根平民

開業　眞田謹一郎　愛媛平民　死亡　福井慶太　岡山士族
開業　安達精三　滋賀平民　死亡　早川亮一　愛知平民
開業　蘇堂一郎　廣島平民　開業　津島一伸　香川平民
開業　草野春平　東京平民　開業　河内山信吉　山口平民
死亡　土谷隆光　岡山平民　死亡　片山愛雄　岡山平民
陸軍々醫　丹羽浩　岡山士族　開業　鳩彦和歌　山平民
死亡　田邊義一　大分士族　開業　本田眩一　大分平民
開業　姫井良夫　岡山平民　開業　鈴木一吉　石川平民
開業　池田武　島根平民　開業　桑原瓦馬　高知士族
筑前八幡製鐵所　永松休光　福岡平民　開業　水野澤齋　大阪平民
開業　長木義男　德島平民　開業　安藤謙三　大分平民
開業　角田清次　岡山士族　開業　鈴木正司　新潟平民
死亡　內田耕一郎　福井平民　死亡　藤澤義夫　香川平民
開業　南部健二郎　京都平民　開業　田中倉太　長崎士族
開業　三好三郎　佐賀士族　陸軍々醫　矢野貞　愛媛平民

明治卅六年十一月卒業生　七十二人

防疫官	入倉榮暐	香川平民	死亡
開業	岡村善三郎	山口平民	開業
陸軍々醫	上山喜明	鳥取士族	海軍々醫
開業	山本庄之助	兵庫平民	死亡
陸軍々醫	難波秀太郎	兵庫士族	開業
高松清水病院	永森彦八	香川平民	開業
開業	酒田俊治	大阪平民	開業
開業	朝長昌雄	長崎士族	開業
朝鮮釜山病院	國分禮吉	福岡平民	開業
開業	中村平三郎	福岡士族	開業
死亡	江並直幹	神奈川平民	開業
開業	齊木阿久利	廣島士族	開業
奉天南滿醫學堂教授	岩野後治	千葉平民	開業
開業	劍持民一郎	岡山平民	開業
開業	小池嚴雄	島根士族	開業
開業	山添貞三	大阪平民	海軍々醫
陸軍々醫	上山喜明	鳥取士族	海軍々醫
開業	山本庄之助	兵庫平民	死亡
陸軍々醫	難波秀太郎	兵庫士族	開業
高松清水病院	永森彦八	香川平民	開業
開業	酒田俊治	大阪平民	開業
開業	朝長昌雄	長崎士族	開業
朝鮮釜山病院	國分禮吉	福岡平民	開業
開業	中村平三郎	福岡士族	開業
死亡	江並直幹	神奈川平民	開業
開業	齊木阿久利	廣島士族	開業
奉天南滿醫學堂教授	岩野後治	千葉平民	開業
開業	劍持民一郎	岡山平民	開業
開業	馬淵秀逸	大阪平民	開業
海軍々醫	折茂恒治	群馬士族	開業
開業	平井龜太郎	廣島平民	陸軍々醫
死亡	村主丑太郎	山口平民	陸軍々醫
開業	小野寺俊造	三重平民	開業
開業	黑瀨眞一郎	岡山平民	開業
開業	石田敏太	岡山平民	開業
死亡	尾形德夫	島根士族	開業
開業	井上藤香	福岡士族	開業
開業	北室直一	島根平民	開業
開業	岩崎剛	千葉平民	開業
開業	井上	兵庫平民	開業

明治卅七年十一月卒業生　九十一人

開業	若山茂雄	滋賀士族	海軍々醫
開業	廣瀨併二	新潟平民	開業
死亡	土居通親	廣島平民	開業
陸軍々醫	重宮貫二	山口平民	死亡
開業	兎水宇三郎	京都平民	死亡
死亡	平井郁太郎	島根士族	死亡
開業	阪口義譜	和歌山平民	死亡
死亡	三宅百樹	京都士族	開業
瑞西留學中	笛田繁福	香川平民	開業
死亡	寵田歲介	山口平民	開業
開業	村上嶽二	廣島平民	陸軍々醫
開業	藤掛三郎	京都平民	開業
開業	內田操	奈良士族	當校助教授
開業	山本新次郎	愛知平民	開業
卒業生	一學	福井士族	開業
開業	藤井政助	三重平民	開業
開業	遠藤進	愛知平民	開業
開業	平位律藏	兵庫平民	開業
開業	今山茂大	大分平民	開業
死亡	鈴木泰	岡山平民	陸軍々醫
開業	兎水宇三郎	京都平民	開業
死亡	安保鼎三	廣島平民	開業
開業	藤井與三	愛媛平民	開業
開業	植善次郎	和歌山平民	開業
開業	喜多源太郎	德島平民	開業
開業	村上健	島根平民	開業
開業	中原健太郎	香川平民	開業
開業	內海定男	兵庫士族	開業
開業	森光基	沖繩平民	開業
開業	立花綱祥	佐賀平民	開業
開業	橫山巖	岡山平民	開業
開業	藤掛三郎	京都平民	開業
開業	秋重肇	岡山平民	開業
當校助教授	廣瀨耕一	岡山平民	死亡
開業	中北養之助	滋賀平民	開業
開業	佐々木寬治	大阪平民	開業

開業　三重士族　渡邊悦次郎
開業　島取士族　別所愛三郎
死亡　廣島平民　長坂誠
死亡　長野平民　代田英夫
死亡　兵庫士族　吉田直毅
開業　香川平民　河合渙
海軍々醫　福岡平民　村上敬二
開業　岡山平民　友保正雄
開業　島根平民　鈴江豐
死亡　和歌山平民　赤井寛一
開業　岡山平民　岡崎喜太郎
開業　島取平民　山口政一
陸軍々醫　福岡平民　野瀬伊勢吉
開業　兵庫平民　安水說治
陸軍々醫　京都士族　武部元雄

開業　島根平民　陶山齊
開業　廣島平民　別所愛三郎
死亡　廣島平民　長坂誠
死亡　長野平民　代田英夫
死亡　兵庫士族　吉田直毅
開業　香川平民　河合渙
海軍々醫　福岡平民　村上敬二
開業　岡山平民　友保正雄
開業　島根平民　鈴江豐
死亡　和歌山平民　赤井寛一
開業　岡山平民　岡崎喜太郎
開業　島取平民　山口政一
陸軍々醫　福岡平民　野瀬伊勢吉
開業　兵庫平民　安水說治
陸軍々醫　京都士族　武部元雄

開業　島根平民　渡邊悦次郎
開業　島取士族　別所愛三郎
死亡　廣島平民　長坂誠
死亡　長野平民　代田英夫
死亡　兵庫士族　吉田直毅
開業　香川平民　河合渙
海軍々醫　福岡平民　村上敬二
開業　岡山平民　友保正雄
開業　島根平民　鈴江豐
死亡　和歌山平民　赤井寛一
開業　岡山平民　岡崎喜太郎
開業　島取平民　山口政一
陸軍々醫　福岡平民　野瀬伊勢吉
開業　兵庫平民　安水說治
陸軍々醫　京都士族　武部元雄

開業　島根平民　陶山齊
開業　廣島平民　別所愛三郎
死亡　廣島平民　長坂誠
死亡　長野平民　代田英夫
死亡　兵庫士族　吉田直毅
開業　香川平民　河合渙
海軍々醫　福岡平民　村上敬二
開業　岡山平民　友保正雄
開業　島根平民　鈴江豐
死亡　和歌山平民　赤井寛一
開業　岡山平民　岡崎喜太郎
開業　島取平民　山口政一
陸軍々醫　福岡平民　野瀬伊勢吉
開業　兵庫平民　安水說治
陸軍々醫　京都士族　武部元雄

開業　島根平民　遠藤肇
開業　島根平民　飯田貢
開業　廣島平民　清水眞三郎
開業　岡山平民　増田正爾
開業　廣島平民　岡田順造
開業　岡山平民　奥野賢次郎
開業　香川平民　三木方直
開業　岡山平民　大森爲二
開業　岡山平民　大野守三
開業　愛媛平民　荒川寬
開業　島根平民　水谷禎二
開業　愛媛平民　白形淺藏
開業　岡山平民　眞野猪治
開業　高知平民　國澤義朝
開業　島根平民　小池環
開業　兵庫平民　吉田芳之助

開業　島根平民　遠藤肇
開業　島根平民　飯田貢
開業　廣島平民　清水眞三郎
開業　岡山平民　増田正爾
開業　廣島平民　岡田順造
開業　岡山平民　奥野賢次郎
開業　香川平民　三木方直
開業　岡山平民　大森爲二
開業　岡山平民　大野守三
開業　愛媛平民　荒川寬
開業　島根平民　水谷禎二
開業　愛媛平民　白形淺藏
開業　岡山平民　眞野猪治
開業　高知平民　國澤義朝
開業　島根平民　小池環
開業　兵庫平民　吉田芳之助

開業　岡山平民　松原乙作
開業　山口平民　荒木要五郎
死亡　北海道平民　辻田由馬
開業　愛媛平民　近藤幸太郎
開業　島根平民　丸岡定吉
開業　廣島平民　白神盛雄
陸軍々醫　廣島平民　田中榮一郎
開業　高知平民　露野武夫
開業　岡山平民　有田暢介
開業　兵庫平民　松成晉一
死亡　大分平民　佐々木民雄
開業　山口平民　山中豐二
開業　兵庫平民　二宮猪四郎

開業　岡山平民　阿部千年
死亡　京都平民　北村康夫
開業　岡山平民　西崎忠平
開業　島根平民　近藤盛德
開業　宮崎平民　田崎清次
開業　島根平民　岡田長一
開業　廣島平民　小柳實
陸軍々醫　山口平民　片山雄
開業　岡山平民　關餘作
開業　島根平民　松原乙作
開業　山口平民　荒木要五郎
死亡　北海道平民　辻田由馬
開業　愛媛平民　近藤幸太郎
開業　島根平民　丸岡定吉
開業　廣島平民　白神盛雄
陸軍々醫　廣島平民　田中榮一郎
開業　高知平民　露野武夫
開業　岡山平民　有田暢介
開業　兵庫平民　松成晉一
死亡　大分平民　佐々木民雄
開業　山口平民　山中豐二
開業　兵庫平民　二宮猪四郎

開業　岡山平民　阿部千年
死亡　京都平民　北村康夫
開業　岡山平民　西崎忠平
開業　島根平民　近藤盛德
開業　宮崎平民　田崎清次
開業　島根平民　岡田長一
開業　廣島平民　小柳實
陸軍々醫　山口平民　片山雄
開業　岡山平民　關餘作
開業　島根平民　松原乙作
開業　山口平民　荒木要五郎
死亡　北海道平民　辻田由馬
開業　愛媛平民　近藤幸太郎
開業　島根平民　丸岡定吉
開業　廣島平民　白神盛雄
陸軍々醫　廣島平民　田中榮一郎
開業　高知平民　露野武夫
開業　岡山平民　有田暢介
開業　兵庫平民　松成晉一
死亡　大分平民　佐々木民雄
開業　山口平民　山中豐二
開業　兵庫平民　二宮猪四郎

開業　岡山平民　阿部千年
死亡　京都平民　北村康夫
開業　岡山平民　西崎忠平
開業　島根平民　近藤盛德
開業　宮崎平民　田崎清次
開業　島根平民　岡田長一
開業　廣島平民　小柳實
陸軍々醫　山口平民　片山雄
開業　岡山平民　關餘作
開業　島根平民　松原乙作
開業　山口平民　荒木要五郎
死亡　北海道平民　辻田由馬
開業　愛媛平民　近藤幸太郎
開業　島根平民　丸岡定吉
開業　廣島平民　白神盛雄
陸軍々醫　廣島平民　田中榮一郎
開業　高知平民　露野武夫
開業　岡山平民　有田暢介
開業　兵庫平民　松成晉一
死亡　大分平民　佐々木民雄
開業　山口平民　山中豐二
開業　兵庫平民　二宮猪四郎

開業　岡山平民　岡山孤兒院
開業　島根平民　松江
陸軍々醫　廣島平民　堀江茂廣
開業　河原猛夫
開業　山田尚忠
開業　山本贊亮
死亡　山内又八
開業　島根平民　松江
陸軍々醫　廣島平民　堀江茂廣
開業　河原猛夫
開業　山田尚忠
開業　山本贊亮
死亡　山内又八

開業　岡山平民　岡山孤兒院
開業　島根平民　松江
陸軍々醫　廣島平民　堀江茂廣
開業　河原猛夫
開業　山田尚忠
開業　山本贊亮
死亡　山内又八

明治卅八年八月卒業生　六十七人

開業　上田敬治　奈良平民
開業　林有隣　廣島平民
開業　松浦輔彦　廣島平民
陸軍々醫　奥宮松枝　高知平民
開業　菅一　愛媛平民
開業　町田弘一　岡山士族
死亡　竹本源一　廣島平民
海軍々醫　江木健三　廣島平民
死亡　花岡文四郎　三重平民
陸軍々醫　伊庭慶吉　京都平民
開業　田澤省三　神奈川平民
開業　吉田幸治　鳥取士族
開業　河村五十鈴　滋賀平民
開業　吉岡一正　京都平民

開業　野田三郎　廣島平民
開業　和歌山赤十字社支部病院　井爪昌一　和歌山平民
開業　小倉一郎　岡山平民
陸軍々醫　武市榮　德島平民
開業　岡山縣中島病院　高田武三　岡山士族
開業　藤田境太　岡山平民
死亡　北山文規　三重平民
開業　高見新太郎　兵庫平民
開業　林正樹　山口士族
開業　内山健吉　兵庫平民
開業　平岡忠美　廣島平民
開業　平位節藏　兵庫平民
開業　湯川新造　和歌山平民
開業　魚角景吉　高知士族
開業　小河愛之助　福岡士族
開業　小松一樹　高知士族
開業　生島實　兵庫平民

開業　小橋新次　奈良平民
開業　東京南洋拓殖會社　田丸要槌　廣島平民
開業　角田權　岡山平民
開業　貴島貞三郎　大阪平民
開業　森源之助　兵庫平民
開業　佐藤次郎　廣島平民
開業　平位節藏　兵庫平民
開業　平岡忠美　廣島平民
開業　湯川新造　和歌山平民
開業　魚角景吉　高知士族
開業　小河愛之助　福岡士族
開業　小松一樹　高知士族
死亡　兒島辰三郎　岡山士族

開業　有馬文作　山口平民
陸軍々醫　安田收藏　京都士族
開業　齋藤勝郎　島根平民
陸軍々醫　安東謙之助　岡山平民
開業　三浦小次郎　鳥取士族
死亡　山田淺次郎　廣島平民
開業　萩尾勉　岡山平民
開業　陶順二　山口平民
開業　畑精吾　三重平民

開業　近藤熊猪　高知士族
開業　藤本茂治　大阪平民
開業　向井寛　香川平民
開業　高田克明　兵庫士族
開業　長田信實　高知平民
開業　安元進　福岡士族
開業　山崎利宗　廣島平民
開業　阿南一夫　大分平民

陸軍々醫　安部一　大分平民
開業　福井泰　岐阜平民
開業　永井蕃　愛媛士族
開業　大喜多四郎　香川平民
開業　岸六郎　廣島平民
開業　向畑健次郎　和歌山平民
開業　阿南一夫　大分平民

明治卅九年十月卒業生　九十人

死亡　石部賢三　島根平民
開業　岡村儀人　山口平民
開業　岡村清次　高知平民
開業　伊東卓哉　大分平民
死亡　三宅保治　岡山平民
開業　渡邊琢次　岡山平民
開業　加來彌三郎　大分平民
開業　川崎舍正造　香川平民

開業　奥源之助　兵庫平民
開業　牛尾耕平　廣島平民
開業　大藤昇　岡山平民
開業　三好正一　山口士族

死亡 横山繁 岡山士族	開業 福永豊綱 廣島平民	開業 安達唯一 香川平民
死亡 林榮太郎 岡山士族	開業 大上宮次郎 愛媛平民	死亡 高島靜彦 高知平民
死亡 内田重太郎 香川平民	死亡 竹腰馨 大阪平民	開業 坪井喜寛 岡山平民
陸軍々醫 木村茂樹 兵庫士族	開業 小牧德身 高知士族	開業 豊田晉次郎 香川平民
米國開業 村上憲佑 廣島士族	開業 万袋大祐 岡山平民	開業 榊原省吾 香川平民
開業 寺島房吉 京都平民	開業 大田原英一 岡山平民	開業 渡邊一太 香川平民
米國開業 篠原雅吉 香川平民	生命保險會社 澄谷浦輔 廣島平民	開業 小野寺芳三郎 兵庫平民
開業 小金井拙夫 兵庫士族	開業 池田精一 愛媛平民	死亡 黒住喜治 岡山平民
大同生命保險會社 戸田安衛 岡山平民	研學中 横井逹麿 愛知平民	開業 増野撰一 山口士族
開業 井内芳三 德島平民	開業 和田英次 岡山平民	死亡 青木季夫 福岡平民
陸軍々醫 堤元齡 三重平民	死亡 岡崎澄太郎 島根平民	開業 三木延一 德島平民
開業 藤田覺三 三重平民	開業 茶川一 山口平民	開業 松本眞治 岡山士族
開業 清水五郎 德島平民	開業 武岡逹次 德島平民	死亡 吉井豊太 香川平民
開業 中原清 島根平民	海軍々醫 大橋直俊 兵庫平民	順天堂醫院 藤濵剛一 愛知士族
開業 吉松鹿尾 宮崎士族	死亡 渡邊八重馬 高知士族	開業 山下三郎 岡山平民

開業 三浦五一 山口士族	開業 兒玉利秀 鹿兒島士族	開業 德永逹三 三重平民
開業 伊賀龜三郎 香川平民	開業 山上勘三郎 廣島平民	開業 上條善太郎 長野平民
開業 大野賢三 新潟平民	開業 大島重雄 大分平民	開業 柳澤貞郎 兵庫平民
開業 岡本哲雄 山口平民	死亡 清水朝雄 山梨平民	開業 廣藤文造 廣島平民
開業 三村英正 三重平民	開業 柏村博 山口士族	開業 兵頭要助 愛媛平民
死亡 久保田三郎 兵庫平民	開業 山中昌隆 兵庫平民	開業 德永貿 福岡平民
門司市立傳染病院 多記章輔 山口士族	開業 村上武四郎 廣島平民	開業 西田信司 兵庫平民
開業 白井正彖 香川平民	開業 小林久治 大阪平民	開業 中原謙次郎 兵庫士族
死亡 小原未輝 岡山平民	開業 來栖昌一 山口平民	開業 佐久間佳誠 奈良士族
開業 太田英一郎 三重平民	死亡 野上正次 岡山平民	開業 延原量一 岡山士族
開業 岩本哲郎 山口士族	陸軍々醫 淵嘉吉 大分平民	死亡 高柳治助 岡山平民

明治四十年十月卒業生　百二十三人

開業 瀧口俊榮 福岡平民	死亡 木戸純 鳥取平民	開業 足立貫 京都平民
開業 蛭子暉廣 愛媛平民	開業 安藤幹太 岡山平民	開業 吉田彪 熊本士族

陸軍々醫	荻本快吉	大分平民
開業	山田富三郎	岡山平民
死亡	池上公平	廣島平民
陸軍々醫	矢澤弘水	長野平民
開業	上田寬	岡山平民
開業	田村庸一	和歌山平民
開業	久保五百吉	香川平民
開業	近藤鐵太	岡山平民
開業	東照平	岡山平民
開業	內藤七郎	岡山平民
開業	福島壽人	廣島平民
開業	齋藤平七	廣島士族
海軍々醫	矢野環	廣島平民
開業	辻武四郎	大阪平民
開業	福山秀雄	兵庫平民
開業	山名正士	高知士族
死亡	羽山周五郎	和歌山平民
米國開業	伊澤熊男	岡山士族
陸軍々醫	高原來二	岡山士族
開業	杉原盡	愛知平民
支那青島病院	筵原竹三	秋田士族
開業	有松直輝	福岡平民
開業	長沼象助	山口平民
開業	澤村久壽猪	高知士族
開業	北川田朗二	岡山平民
開業	河村泰寬	廣島平民
開業	三村恭助	岡山平民
開業	柘植秀雄	熊本士族
開業	長壽人	廣島平民
開業	北赤利市	和歌山平民
東京遊學	賀川哲夫	廣島平民
開業	本城立勢	岡山平民
開業	本名猛雄	岡山平民
開業	渡邊爲世	愛媛平民
開業	宇治木清之助	廣島平民
死亡	檜崎逢	山口士族
開業	三浦賢柳	京都平民
開業	坂本清海	高知平民
開業	藤濱和美	愛知平民
開業	立神正夫	廣島平民
開業	福島文藏	熊本士族
開業	吉村榮太郎	山口平民
陸軍々醫	平川龍造	廣島平民
開業	原染次郎	岡山平民
開業	大森熊次	岡山平民

開業	眞野良隆	愛知平民
開業	高橋滿一郎	島根平民
開業	高橋知尙	三重士族
開業	高橋守三郎	愛媛平民
郵船會社船醫	福岡作群馬	福井士族
開業	藤條聰善	愛知平族
開業	山口龍契	岡山平民
大同生命保險會社	三浦萬之助	山口士族
開業	富士田知一	廣島平民
米國開業	中村吉太	山口平民
開業	百谷三郎	廣島平民
開業	伊藤琢郎	鳥取平民
開業	日置高	大阪士族
開業	中村金藏	鹿兒島平民
開業	松浦綾太郎	愛媛平民
開業	武木田卓三	兵庫平民
開業	吉川家善	廣島平民
陸軍々醫	三宅幹夫	岡山平民
死亡	高井強	兵庫平民
開業	山口杢郎	大分平民
開業	榎本六三郎	和歌山平民
開業	畝木卓之	岡山平民
死亡	山崎英男	岡山平民
姬路赤十字社病院	松澤翁	岡山平民
新高製糖會社	安達周一郎	愛媛平民
神戸振津病院	長谷川恒治	香川平民
開業	堀田彌三松	大阪平民
死亡	稻垣馨	京都平民
開業	松葉周一	廣島平民
開業	烏丸俊彥	鹿兒島士族
開業	池田萬	香川平民
開業	蘆原松三郎	香川平民
開業	西村一太郎	山口平民
九州炭坑汽船會社	原田穰弘	福岡平民
明治生命保險會社	宗友擇善	岡山士族
死亡	大村正員	滋賀平民
開業	藤戸正孝	兵庫平民
開業	佐々木良策	三重士族
死亡	淺原正稔	長崎平民
開業	木原舜市	廣島平民
開業	田村宇一	廣島平民
開業	沖谷末吉	大阪平民
陸軍々醫	桑田潤吉	廣島平民
死亡	新居顯太郎	愛媛平民
開業	圓尾龜代治	兵庫平民

開業 大塚和勝 愛媛士族
開業 産賀敏雄 岡山平民
開業 小坂保 岡山平民
開業 時岡東作 新潟平民
開業 山崎蕃 廣島平民
開業 岸耕介 山口士族
開業 柚木武夫 岡山平民
開業 井上靜丸 山口士族
開業 小川勇平 岡山平民

開業 横山銑太郎 高知士族
開業 小川庸夫 岡山平民
綱走監獄醫 渡邊善作 栃木平民
岡山縣學校醫 進藤斧吉 岡山士族
備前紡績會社 高月賢一 岡山平民
死亡 黒住寛二 岡山平民
陸軍々醫 大塚文雄 滋賀平民
陸軍々醫 赤塚二郎 三重士族
開業 藤川敬二 兵庫平民

開業 沼本綾造 岡山平民
陸軍々醫 吉武權一 山口士族
死亡 尾坂勇夫 岡山平民
開業 桑原元吉 岡山平民
開業 福井勇太 山口平民
日本郵船會社 戸田亨 廣島平民
開業 長村規矩 大分平民
開業 松井俊一 廣島士族
開業 松井林太郎 廣島士族

明治四十一年十一月卒業生 百八人

歐洲留學中 横川定 岡山平民
開業 村田秀太郎 岡山平民
陸軍々醫 太田九三男 愛知士族
開業 武中勳策 廣島平民

開業 又森平八郎 德島平民
開業 宇山榮一 德島平民
開業 久保富太 香川平民
開業 額田正 岡山平民

開業 菅實 岡山平民
明治生命保險會社 荻野孚美 岡山平民
開業 井上覺永 奈良平民
陸軍々醫 林昌 岡山平民

開業 和田法雷 石川平民
開業 高亀良樹 廣島平民
開業 佐藤孝信 岡山士族
開業 井上壽男 岡山平民
開業 片山薫 岡山平民
開業 酒井惣一 岡山平民
開業 落合治 三重平民
開業 中島正直 岡山平民
陸軍々醫 守山貞一 熊本平民
開業 西崎辰三 兵庫平民
陸軍々醫 野田諦俊 愛知平民
開業 田中庄太郎 京都平民
陸軍々醫 森本末吉 廣島平民
開業 平野登與一 廣島平民
開業 西本寅松 山口平民

死亡 仲一司 大分平民
開業 砂田善平 岡山平民
死亡 太田逸人 岡山士族
開業 横田亀熊 島根士族
死亡 渡邊守衛 福岡士族
死亡 栗山武三 和歌山平民
開業 山口文市 長崎平民
開業 小野正春 高知平民
陸軍々醫 松原愛次郎 愛媛平民
開業 金山都二郎 德島平民
開業 南昌朔 三重平民
陸軍々醫 安東保 大分士族
死亡 渡邊脩 廣島平民
開業 沖原太郎 山口平民
開業 須澤清次 岡山士族

陸軍々醫 尾崎文七郎 岡山平民
開業 熊本密雄 德島平民
開業 水原清 香川平民
死亡 加藤善親 愛媛平民
開業 福井勝 福岡平民
南滿洲鐵道會社病院 佐藤臣少 岡山平民
開業 三好正則 岡山士族
死亡 野平靖男 廣島平民
死亡 松村彌助 福井平民
開業 石川安左衛門 島根平民
開業 櫻井廉一 山口平民
海軍々醫 那須四郎 岡山平民
開業 二宮岸之助 愛媛平民
開業 國定正男 岡山平民
開業 澤田保吉 三重平民

開業 桝井長策 大阪平民
開業 大橋稠 岡山平民
開業 高橋彌宗一 兵庫平民
開業 横田政次 香川平民
開業 澤井秀夫 廣島平民
開業 福武敏重 岡山平民
開業 今本眞一郎 奈良平民
開業 村田松五郎 山口平民
開業 柳義雄 山口士族
開業 福庭透 島根平民
陸軍々醫 藤河喜人 廣島平民
開業 西岡早太郎 兵庫平民
死亡 小山豐 東京平民
開業 岡本直藏 岡山平民
陸軍々醫 南川義一 大阪平民
開業 田宮貞純 熊本平民
開業 坂郡藏 岐阜平民
鹿兒島縣技師 山口政男 長野平民
開業 長野健次郎 岡山平民
開業 平田金平 岡山平民
開業 吉本源造 島根平民
死亡 森本保三郎 和歌山平民
開業 岡田淳一 岡山平民
大連滿鐵醫院 岩男其二郎 大分平民
死亡 圓尾敏雄 兵庫士族
開業 渡邊光太 岡山平民
開業 鈴木幸熊 東京平民
死亡 伊藤忠五郎 三重平民
開業 高見賴治 岡山平民
開業 大野勘藏 愛媛平民
開業 山內宗生 三重平民
開業 藤義雄 大分平民
開業 根鈴勝太郎 鳥取平民
開業 本郷仞 岡山士族
開業 三宅伯一郎 岡山平民
東京遊學 十時龍雄 福岡平民
開業 加地盛三 愛媛平民
死亡 高階照夫 岡山平民
開業 井關誠一 和歌山平民
開業 渡邊傑史 愛媛平民
開業 岩田岩次郎 岡山平民
開業 高木武次 愛媛平民
開業 井水柳軒 大分平民
開業 佐々木利平 廣島平民
開業 河本申二郎 岡山平民

死亡 西川千代松 東京平民
開業 米川良遷 三重平民
開業 鷲野林次郎 岐阜平民
開業 秦知二 東京士族
開業 小川邦愛 岡山士族
死亡 八木治郎 大阪平民

明治四十二年十一月卒業生 九十五人

開業 三宮信彥 高知平民
海軍々醫 中野太郎 長野士族
開業 須藤潔 岡山士族
開業 對馬正五郎 青森平民
群馬縣學務課 大西永次郎 岡山平民
陸軍々醫 齋藤清 德島士族
開業 佐藤吉玑 岡山平民
開業 井上敏夫 廣島平民
開業 山下勇逸 廣島平民
赤十字社救護所 川崎力雄 茨城平民
開業 河本信一 廣島平民
開業 高橋莊太郎 廣島平民
開業 藤岡耐三 岡山平民
開業 田伏德藏 和歌山平民
陸軍々醫 藤井眞澄 岡山平民
開業 若田五百里 廣島平民
開業 谷義夫 德島平民
大連病院 池田嘉一郎 和歌山平民
開業 重松靄 愛媛平民
開業 松村政平 和歌山士族
朝鮮馬山病院 前原嘉六 廣島平民
開業 鶴見鎌三郎 岡山平民
伊賀國猪木病院 町井貞敏 三重平民
開業 溝上茂一 和歌山平民
開業 大谷宇三郎 廣島平民
宮城縣學校衛生主事 葛西明 京都平民
開業 杉山榮 岡山平民
開業 林昇 岡山士族
開業 高橋靜間 廣島平民
開業 松永威 香川平民
開業 三宅助一 香川平民
陸軍々醫 藤本友之進 山口平民
開業 土居摸太郎 愛媛平民

開業 信永才一 廣島平民
開業 黒田純三 和歌山士族
東京日本赤十字社病院 坂部一作 岡山士族
開業 森德太郎 德島平民
陸軍々醫 平井重次郎 岡山平民
開業 都能唯市 愛媛平民
死亡 田端重吉 廣島平民
死亡 山下重義 德島平民
朝鮮慈惠醫院 沖津亘 德島平民
開業 三宅三吉 佐賀平民
開業 森忠男 廣島平民
開業 永原哲一 岡山平民
開業 近藤博 兵庫平民
開業 山中惣次郎 和歌山平民
開業 烏越幹夫 岡山平民

死亡 狩谷猛 岡山平民
開業 南場秀一 鳥取平民
開業 宮地繁樹 高知士族
開業 禰屋鑛 岡山平民
陸軍々醫 武井良一 岡山平民
開業 寒川秀雄 和歌山士族
開業 松田茂樹 鳥取平民
開業 林充明 三重平民
開業 税所貞彦 鹿兒島士族
開業 川西道太郎 岡山平民
高知市武田病院 栗田櫻桃丸 愛媛士族
開業 大口壽香 岡山士族
岡山縣病院 村瀬達三 岡山士族
開業 岡田胤茂 愛媛平民
開業 林信一 三重平民

開業 神尾正詳 廣島平民
開業 松本胤逸 香川平民
開業 頼富英吉 香川平民
和歌山赤十字社支部病院 得津慶一 和歌山士族
開業 安井俊二郎 愛媛士族
開業 高橋四郎 岡山平民
開業 堀口久樹 德島平民
支那福州博愛病院 眞鍋泰藏 山口平民
死亡 山田稔 岡山平民
開業 香川小四郎 香川平民
開業 坂口壽七郎 福山平民
陸軍々醫 遠山久大 福岡士族
開業 牧原勉三 廣島平民
開業 内田登一郎 愛媛平民
京都濟生病院 山口栞 岡山平民

開業 三原信章 廣島平民
開業 横内喜馬太 岡山平民
開業 鈴木茂 山梨平民
死亡 山本榮助 岡山平民
開業 仲田達夫 岡山平民
開業 永井美夫 香川士族

陸軍々醫 花房秀三 香川平民
開業 鈴木鏗爾 岡山平民
開業 金谷忠景 岡山士族
陸軍々醫 下瀬政三 山口平民
死亡 石田哲 廣島平民
開業 上田保令 大阪平民

死亡 佐藤孫重 岡山士族
開業 烏田奈良吉 廣島平民
開業 三村次郎 岡山平民
開業 湯原達三 岡山平民
開業 門多秀之 愛媛士族

明治四十三年十一月卒業生 百十一人 内修了生二人

死亡 河田壽太郎 岡山平民
開業 山脇逸三 廣島平民
開業 松枝新 岡山平民
開業 松岡金治 岡山平民
死亡 高橋藤隆 高知平民
開業 齋藤忠治 山口平民
開業 正田浦吉 廣島平民

開業 福本清 兵庫平民
朝鮮總督府醫院 松本武一郎 香川平民
開業 水田泰了 高知平民
開業 好本和多里 岡山平民
開業 片木龍三 大阪平民
開業 安田覺造 岡山士族
京都醫科大學 高祖敏雅 岡山士族

開業 岡芳江 高知平民
開業 坂井直一 石川平民
開業 中原園惠 岡山平民
山梨縣病院 坂上直道 和歌山平民
開業 木村亨 島根平民
松江病院 佐藤信雄 島根平民
死亡 福井清治 高知平民

開業 人見鹿太郎 岡山平民
開業 赤松善淨 兵庫平民
開業 增野純亮 山口平民
開業 平賀喜多男 廣島平民
開業 武内省也 岡山平民
開業 藤村幸輝 京都平民
大分市紡績會社 阿部營之 大分平民
開業 東原尙一 香川平民
開業 岩堂士郎 岡山平民
陸軍々醫 河野壽 廣島平民
開業 天田照男 廣島平民
開業 今井彙輔 滋賀平民
開業 宮西寅之進 和歌山平民
開業 坂本正三 奈良平民
開業 小川作藏 大阪平民

開業 松房一郎 和歌山平民
開業 藤井哲造 廣島平民
神戸病院 小林平吉 岡山士族
大連市外沙河口醫院 川野昇 大分平民
開業 村上壽次 岡山平民
陸軍々醫 松田良樹 廣島平民
倉敷紡績松山工場 紀一字 大分平民
開業 栗田朝春 愛媛平民
開業 長田孝一 岡山平民
開業 打橋俊雄 和歌山平民
開業 種谷利夫 兵庫平民
開業 谷績二 岡山平民
開業 島岡厚吉 奈良平民
横濱万治病院 井上八重二 岡山士族
開業 佐々木安市 鳥取平民

開業 矢野龍雄 和歌山平民
開業 古田金造 和歌山平民
陸軍々醫 野上尙志 岡山平民
死亡 岩佐高次 岡山平民
開業 松森正純 兵庫士族
開業 大津寄義三 岡山平民
開業 大淵奘一 島根平民
開業 三吉基雄 山口士族
開業 伊藤一登 廣島平民
陸軍々醫 杉山龜之助 岐阜平民
開業 人見楠右衛門 岡山平民
開業 井上登眞太 岡山平民
開業 小堀利一郎 岡山平民
日本郵船會社 平野主計 和歌山平民
開業 財満平也 山口士族

開業 岩崎衛二 兵庫平民
開業 有吉憲治 福岡平民
開業 加藤謙 鳥取平民
陸軍々醫 長田龍村 山梨平民
開業 寺本亦吉 島根平民
開業 日下部弘 山形平民
陸軍々醫 藤井義烝 廣島平民
開業 大谷治人 山口士族
開業 川本喜代一 廣島平民
開業 中川敬雄 廣島平民
開業 豐福盛平 岡山平民
開業 成相一理 島根平民
倉敷紡績醫局 織田宗次 岡山士族
開業 青江巖 岡山士族
開業 吉岡好助 山口平民

開業 安永謙逸 福岡平民
開業 淺野與 岡山平民
開業 小野誠業 島根平民
開業 池田正行 廣島平民
開業 山中圓丸 山口平民
開業 近藤正信 岡山士族
大阪赤十字社病院 藤井貫一 大阪平民
開業 米川覺一 三重平民
開業 由井源七郎 愛媛士族
開業 瀬尾淳一 廣島平民
未就業 鳥羽純吉 兵庫平民
開業 山地篤藏 香川士族
大阪難波病院 內田猪之助 岡山平民
開業 小澤郁二 愛知平民

死亡 深瀬重直 高知士族
開業 城戸通德 愛媛平民
開業 西原友一 愛媛平民
開業 杉田俊三 大阪平民
開業 平井義男 岡山士族
開業 北野秀正 福井平民
開業 川原信與 德島平民
開業 佐々千公 島根士族
死亡 山田敏彦 廣島平民
開業 藤井彌二郎 大阪平民
開業 森茂 三重平民
開業 神澤修 兵庫平民
佐賀縣島病院員 坪井峻 岡山平民
倉敷紡績玉島分工場 寺澤剛一 岡山士族

修了生　二人

朝鮮京城病院　池成　沈朝鮮　朝鮮京城病院　姜元　永朝鮮

明治四十四年十一月卒業生　九十人　内修了生一人

陸軍々醫　平野　林平　福岡　開業　坂部　浩平　岡山
開業　村田英一平　兵庫　開業　豐田修三郎平　愛媛
開業　仙波機次郎平　愛媛　新宮病院　濱良三平　和歌山
死亡　菅舜太平　愛媛　開業　村田良一　士族　兵庫　縣立中島病院
陸軍々醫　石井義章平　岡山　開業　谷口耐平　岡山　開業　狩野行平　島根
開業　柏原完造平　島根　開業　金親坦平　大阪　開業　小坂次郎平　廣島
陸軍々醫　中田正景平　兵庫　開業　岡村舜三平　岡山　陸軍々醫　安東寬平　岡山　開業　小松原猷之介平　岡山
陸軍々醫　柴英雄平　岡山　開業　柏原一郎平　高知　開業　富田眞松平　福岡　開業　漆原登平　香川
開業　佐久間成三　士族　兵庫　開業　堤清太郎平　三重　開業　高橋統圓平　山梨
開業　牧田正門平　岡山　愛媛縣堀江療院　岡本龜太郎平　愛媛　開業　渡邊順次平　岡山
陸軍々醫　內田眞壽太平　岡山　陸軍々醫　岩中三郎平　山口　開業　小林述太郎平　岡山

卒業生

開業　井口法太郎平　岡山　開業　伊丹武男平　岡山　陸軍々醫　稻富一郎平　鳥取
開業　山田實二平　岡山　開業　和泉正之平　香川　開業　金森健治平　島根
開業　菊川鄕二平　愛媛　陸軍々醫　矢野義德平　兵庫　開業　高杉早苗平　廣島
開業　二宮正直平　愛媛　四日市羽津病院　細川隆一平　三重　赤十字社支部病院　村井素直平　廣島
開業　武藤義忠　士族　岡山　死亡　菊緣新六郎平　岡山　開業　河野一野平　廣島
海軍々醫　櫻井鄕三平　山口　開業　德廣龜治平　高知　開業　大原四郎平　廣島
開業　波多腰鄕太郎平　長野　開業　濱崎藤吉郎平　岡山　陸軍々醫　神山房助平　和歌山
開業　齋藤尙雄平　三重　開業　上田義信　士族　山口　死亡　阿蘇直江平　廣島
開業　高越澤太郎平　岡山　開業　仁科稔夫平　岡山　開業　清住要平　廣島
開業　大瀧登　岡山　開業　井坂重三平　三重　開業　兒玉政男平　廣島
開業　武波晉一平　山口　開業　藤野直亮平　山口　開業　中內一郎平　德島
死亡　原田堯一平　廣島　開業　土居盛登平　山口　開業　馬島昇一平　德島
開業　近光堉夫平　岡山　開業　岡　廣平　廣島　開業　太田厲司平　兵庫
明治生命保險會社　岩佐誠一平　山口　開業　稻田達三平　廣島　陸軍々醫　山田昇平　兵庫
死亡　堀江艾四郎平　和歌山　開業　村田武夫平　愛知　開業　今田立彥平　岡山

明治生命保險會社	津田薫太	岡山士族
死亡	望月節治郎	廣島平民
開業	星島卓爾	岡山平民
開業	田村節夫	廣島平民
開業	廣瀨信孝	山口平民
東京遊學	杉山九一	山口平民
開業	福原泰造	廣島平民
開業	佐藤敬造	岡山士族
開業	石井誠次郎	岡山平民
開業	池口順一郎	大阪平民
名古屋好生館病院	早川次郎	愛知平民

修了生　一人

開業	韓興教	朝鮮

大正元年十一月卒業生　八十七人

開業	永瀨貫一郎	島根平民
臺灣總督府醫學校	赤木金太郎	岡山平民
開業	高橋義藏	三重士族
陸軍々醫	丸川千基	岡山平民
開業	難波謙治	岡山平民
開業	久々原政一	廣島平民
開業	福井宗平	山口平民
開業	椋代角一	岡山平民
開業	今橋鉄三	山口平民
大阪緒方病院	北光三	大阪平民
陸軍々醫	山中茂	愛媛平民
開業	川田稔	高知士族
死亡	岸本三郎	岡山平民
開業	大屋藤一郎	島根平民
陸軍々醫	白玖壽雄	香川平民
死亡	山中喜二	兵庫平民
開業	田中幸喆	岡山平民
海軍々醫	泉松之助	大分平民
死亡	島内義貞	高知士族
開業	小島乾二	廣島士族
海軍々醫	高城胥	熊本平民

神戸病院	永島良之輔	京都平民
開業	三宅正三	岡山平民
開業	影山重士	岡山平民
開業	柚木唯二	岡山平民
開業	河野通武	山口平民
開業	十市正一	高知士族
開業	糸井米治	京都平民
死亡	福鎌胖	東京平民
開業	森川光治	兵庫平民
開業	岡保銑	三重士族
開業	松田忠吉	岡山平民
開業	穀内輝夫	兵庫平民
開業	彌政竹雄	山口平民
開業	山田武雄	福岡士族
開業	開政則	高知平民
長野縣中澤醫院	二神種郎	東京士族
開業	坂野義誠	岡山平民
開業	宇野實	岡山平民
開業	服部利恭	奈良士族
開業	田村知重	愛媛士族
開業	松尾正人	廣島平民
陸軍々醫	小林英輔	岡山平民
開業	神崎猪之吉	島根平民
開業	波多野壽福	山口平民
開業	松澤芳五郎	山口平民
大阪府枚方保養院	小川一三	岡山平民
開業	河崎直	岡山平民
開業	宇野圭三	兵庫士族
開業	山本泉平	岡山平民
開業	竹内壽満治	長野平民
開業	水之江圓珠	大分平民
京都醫科大學	蓮井直衛	香川平民
開業	坂上愛之助	鹿兒島平民
海軍々醫	伽卓三郎	愛媛士族
陸軍々醫	甲斐義長	大分平民
陸軍々醫	大内健太郎	宮崎士族
開業	藤澤五六	岡山平民
開業	北村文吾	大分平民
開業	鳴田忠男	廣島平民
開業	北川直猪	高知士族
開業	山部緘	山口平民
開業	梅田好貝	廣島平民
死亡	松岡靜雄	大分平民
開業	中島定教	大阪平民
開業	中村増一	廣島平民

死亡　長野敏一　兵庫平民
開業　中原衛貞　鳥取平民
開業　和田源六　德島平民
開業　濱田友次郎　廣島平民
開業　大山忠三郎　香川平民
開業　玉置昇二　奈良士族
開業　合田壓成　愛媛平民

開業　福島久吉　德島平民
開業　林猛夫　大分平民
開業　山田則三　山口平民
開業　山崎龜一　三重士族
開業　秋月春莊　愛媛平民
開業　森修平　岡山平民
開業　中村寛　岡山士族

三重縣津田病院　佐々木成器　三重士族
開業　蓬萊武次　兵庫平民
開業　土居六郎　岡山平民
開業　大澤俊郎　島根士族
開業　前田不窟器　愛媛平民
開業　山崎祐保　高知士族
廣島縣宇治木醫院　四田琢磨　兵庫平民

大正二年十月卒業生　九十人

內修了生一人

陸軍々醫　藏本貢　廣島平民
開業　佐藤武雄　島根平民
陸軍々醫　天田勘七　廣島平民
開業　菅本一之　大阪平民
開業　二村久雄　福岡平民
開業　藤森眞治　兵庫平民

赤十字社和歌山支部病院　增田惣治　和歌山平民
開業　太田春一　愛媛平民
開業　尾木竹吉　高知平民
開業　藤原政雄　岡山平民
陸軍々醫　工藤磨　大分平民
陸軍々醫　西田熙治　山口平民

開業　重松惠祐　愛媛平民
陸軍々醫　岸本宗治郎　岡山平民
開業　清岡直　高知平民
死亡　大浦精　長崎士族
陸軍々醫　佐々木三郎　大分平民
岡山縣病院　關場代五郎　岡山平民

開業　桑原繭造　廣島平民
開業　首藤武雄　大分平民
開業　高島義治　鳥取平民
開業　横山寅二　廣島平民
死亡　高田安次　德島平民
開業　鹿毛茂樹　佐賀平民
開業　福田德治郎　兵庫平民
開業　武田俊一郎　宮崎士族
開業　濱田堯民　德島士族
開業　西垣儀太郎　京都平民
開業　岩井龜治　大分平民
開業　黑住久　岡山士族
神戸攝津病院　津堀保　熊本平民
朝鮮元山府立病院　高山貞　兵庫平民
開業　竹本巖　廣島平民

開業　青野正雄　京都平民
開業　岡本亮一　愛知平民
陸軍々醫　寺坂幸太郎　愛媛平民
開業　竹內岩雄　大分平民
鐘淵紡績備前工場　齋藤代次郎　岡山平民
開業　三浦高一　山口平民
開業　宗盛宗人　廣島平民
開業　服部堯估　愛媛士族
開業　清水憲介　山口平民
開業　狩谷浩　廣島平民
開業　多田繁　廣島平民
山口縣沖ノ山病院　有馬雅輔　山口平民
開業　守屋愛吾　岡山平民
開業　橋口繁　鹿兒島士族
開業　小坂金吾　岡山平民

開業　山崎磐　兵庫士族
陸軍々醫　井上文夫　廣島平民
死亡　中村邦彥　三重士族
開業　阿須賀四郎　廣島平民
開業　廣田吉太郎　高知平民
開業　南川欣司　兵庫平民
開業　畠山恒三　廣島平民
開業　田井稔　香川平民
開業　笠井隆吉　廣島平民
開業　持田武　廣島平民
開業　藤澤澤記　兵庫平民
開業　大原順一　廣島平民
和歌山縣新宮病院　佐藤明　岡山平民
開業　小東四郎　廣島平民
開業　森脇源吉　和歌山平民

開業 藤田茂 香川平民
開業 西井鹿二 岡山平民
米國開業 伊藤幸憲 大阪平民
開業 高井禎道 山口平民
開業 山根文士 廣島平民
陸軍々醫 中川俊一 兵庫平民
開業 柴田剛太 岡山平民
埼玉縣警察部 敕使河原文 兵庫士族
開業 近石雄平 香川平民
開業 張積仁 支那

開業 佐藤孫市 三重平民
豊橋市醫 佐久間政次郎 愛知平民
開業 中島楯男 岡山平民
死亡 久保岩造 山口士族
開業 内藤業太郎 岡山平民
死亡 川上隆治 島根平民
開業 森薫郎 廣島平民
開業 橋川市太郎 三重平民
開業 丸山敏延 岡山平民

開業 新宗一 大阪平民
開業 有元郁臣 岡山平民
開業 新山潔 京都平民
開業 平岡篤 廣島平民
開業 鉢尾良蔵 鳥取平民
開業 山口茂 岡山平民
陸軍々醫 八井田茂實 高知平民
開業 長谷川郁 兵庫平民

修了生一人

大正三年十一月卒業生　九十八人

開業 田邊郁郎 岡山平民
開業 美木俊雄 岡山平民

開業 高橋昌造 島根平民
開業 黒目丹一郎 島根平民

開業 古瀬久敬 島根平民
陸軍々醫 橋本政一 兵庫平民

開業 山崎輝 愛知平民
陸軍々醫 井原愛雄 愛媛平民
陸軍々醫 牛尾八治 兵庫平民
開業 河野明一 廣島平民
開業 廣川友一 愛媛平民
海軍々醫 栗栖幸穂 廣島平民
岡山縣病院 三谷弘 廣島平民
海軍々醫 高橋昌夫 廣島平民
開業 岩橋宜雄 和歌山平民
開業 正岡一蕃 廣島士族
支那青島港務所 妹尾義一 岡山平民
姫路赤十字社病院 己斐言 廣島平民
廣島縣病院 黒川節司 廣島平民
開業 大森保 岡山平民
開業 後藤富春 愛媛平民

死亡 倉藤初次 岡山平民
京都醫科大學 田部浩 廣島士族
死亡 中原武一 岡山平民
開業 中野林一 廣島平民
東北醫科大學 佐野實 兵庫平民
開業 阿部常司 岡山平民
福岡醫科大學 菅實 愛媛平民
朝鮮京城病院 上野亮蔵 大分平民
海軍々醫 藤田秀三郎 京都平民
開業 大竹恭二 兵庫士族
三重赤十字社病院 田中繁蔵 三重平民
開業 池田重保 宮崎士族
開業 永野武二 熊本士族
開業 南部英雄 山口平民
須磨療病院 大田顯 香川平民

開業 濱田榮一 京都平民
ダバオ太田興業會社病院 藏田利作 山口平民
神戸吉田病院 林昇 岡山平民
山口縣日本金屬會社 武内利强 高知平民
開業 濱田彦九郎 高知平民
陸軍々醫 田邊貞一 山口平民
開業 大桐良蔵 岡山平民
開業 山崎雅篤 高知平民
開業 土井浦二 廣島平民
開業 渡部元 鳥取平民
米國留學 木畑辰夫 岡山平民
開業 山口一雄 東京士族
開業 田中貞夫 岡山士族
開業 吉田一夫 兵庫平民
開業 山本敏晴 京都平民

開業　佐藤敏夫　岡山平民
開業　矢谷義夫　岡山平民
開業　古谷滋夫　福岡士族
開業　繁田齊　兵庫平民
神戸攝津病院　長野寛治　兵庫平民
開業　矢原四郎　香川平民
開業　谷内與一郎　大阪平民
開業　木本欽吾　奈良平民
京都革崎病院　池井彦策　宮崎平民
姫路赤十字社病院　中山俊雄　兵庫平民
開業　内堀昌光　兵庫平民
開業　黒川幸二郎　大分平民
死亡　森文雄　岡山平民
和歌山縣新宮病院　岡順二　和歌山平民
神戸ラジウム治療所　小澤清躬　靜岡平民
開業　近藤哲四郎　岡山平民
開業　山科辰雄　奈良平民
ダバオ太田興業會社病院　天川保　兵庫平民
開業　富岡敏哉　佐賀士族
開業　安積一郎　兵庫平民
開業　岡本英一　大阪平民
開業　永野周逸　愛知平民
開業　白石保　愛媛平民
陸軍々醫　平井義雄　岡山平民
死亡　坂井修　廣島平民
開業　池田昇　廣島平民
開業　井關實二　京都平民
開業　越智昇一　廣島平民
開業　林廣天　鹿兒島士族
開業　山道謹爾　長崎士族
開業　伊達珍馨　鹿兒島士族
開業　草野實　山口士族
開業　肥野藤貞夫　廣島平民
開業　山下賢範　岡山平民
開業　高木信　德島士族
開業　永野實雄　廣島平民
開業　梶谷俊三　愛媛平民
開業　柏木俊二　兵庫平民
大連滿鐵醫院　金谷卓爾　大分平民
開業　今川梧朗　岐阜平民
開業　篠崎憲吉　愛媛平民
開業　生馬茂　和歌山平民
開業　相原義一　福岡平民
神奈川縣鈴木醫院　西川勳　岡山平民
開業　保井彦三郎　和歌山平民

開業　井上義夫　山口平民
開業　渡邊亮　岡山平民

大正四年九月卒業生　九十八人　内修了生八人

外國留學　奥島貫一郎　愛媛平民
北京日華同仁病院　砂田庫太郎　愛媛平民
大阪商船會社　矢吹浩　岡山平民
岡山菅病院　中村榊樹　和歌山平民
開業　望月久雄　廣島平民
死亡　福家玄太郎　香川平民
開業　武田三郎　愛媛平民
開業　新谷靜一　岡山平民
開業　田村益光　高知平民
開業　松井武三　愛知平民
神戸鐘淵紡績會社　島田豐文　大阪平民
兒島石田醫院　小山弘　岡山平民
高松赤十字社支部病院　浮田勝造　岡山平民
三重赤十字社病院　武部明夫　三重平民
海軍々醫　菅田直樹　廣島平民
陸軍々醫　滋野井至孝　石川平民
開業　八束武利　愛媛平民
開業　中井茂樹　廣島平民
陸軍々醫　中村慶藏　三重平民
岡山縣病院　西村敏也　京都士族
開業　木村直慶　奈良平民
鳥羽造船所　宮本良男　和歌山平民
開業　三木明治　德島平民
開業　須賀松三郎　岡山平民
岡山縣病院　白坂正吉　山口平民
陸軍々醫　安田仙次郎　兵庫平民
開業　杉岡專吉　愛媛平民
開業　陸憲二　岡山平民
死亡　金綱壽雄　廣島平民
山東省民政部醫院　渡邊充吉　廣島平民
開業　宇都宮博章　愛媛平民
鐘淵紡績會社　瀧稻生　愛媛平民
死亡　石井秋藏　廣島平民
岡山縣病院　正井發二　兵庫平民
開業　杉泰一　岡山平民
開業　大林蘭忠　香川平民

開業	都田實	鳥取平民
死亡	利岡禎祥	高知平民
陸軍々醫	金光三郎	岡山平民
陸軍々醫	上田驍	岡山士族
開業	伊藤恒二	大阪平民
滿鐵醫院	長直登	廣島平民
陸軍々醫	越智五七	愛媛平民
開業	白石隆二	愛媛平民
開業	三宅周一	岡山平民
開業	鎌田健治	愛知平民
東京電氣會社	石松又生	大分平民
開業	高橋政太郎	大分平民
開業	岩坪源治	和歌山平民
開業	林佐	廣島平民
開業	上田宗一	愛媛平民
開業	松島滿末	島根平民
開業	赤木義孝	岡山平民
當校助教授	戸田茂	岡山平民
開業	山藤稔	島根平民
開業	久代義雄	山口平民
開業	川上慶三郎	香川平民
開業	渡邊常藏	廣島平民
陸軍々醫	野内繁	島根平民
開業	平原準一	岡山士族
大阪長谷川病院	河島寛	岡山平民
岡山熊谷醫院	西田巻三	岡山平民
開業	黃田克巳	廣島平民
開業	橋田萬	鳥取平民
開業	山縣修	山口士族
開業	柳井勝人	島根平民
下關市小林病院	筒井順和	山口士族
開業	東郷安	兵庫士族
開業	三好義雪	廣島平民
開業	風呂野澤一	廣島平民
開業	森戸登守	廣島平民
開業	三原常雄	熊本平民
陸軍々醫	小橋納一郎	奈良平民
開業	田中正慶	鳥取平民
開業	山邊暉政	德島平民
青島陸軍病院	北本宗治	大阪平民
開業	岡部秀男	兵庫平民
開業	友澤長治郎	兵庫平民
高知病院	吉田春壽	高知士族
開業	木下正之	鳥取平民
開業	三谷巻吉	香川平民

京都朱雀病院	草野源太郎	京都平民
死亡	高橋隆彦	島根平民
開業	岡本東洋男	岡山平民
開業	嚴田豐	愛媛平民
開業	眞鍋昇	香川平民
德島古川病院	田淵清	德島平民
濱松市園田醫院	糟谷逢太郎	静岡平民
大連近藤病院	別府伊三郎	愛媛平民
開業	荒木豐吉	愛媛平民

修了生　八人

朝鮮總督府醫院	金永莘	朝鮮
山東省中西分醫院	楊瑞苞	支那
吉林省胡同陸軍醫院	焦增祺	支那
支那北京醫學專門學校敎員	孫柳溪	支那
開業	巴忠祥	支那
浙江省浙江陸軍醫院	鄒愼淵	支那
朝鮮釜山大正病院	鄭錫鎔	朝鮮
天津直隷督軍署軍醫課	李光綸	支那

大正五年五月卒業生　九十六人 内學業生三人

開業	赤堀淳太郎	岡山平民
北里研究所	高岡清夫	德島平民
開業	高山榮次郎	群馬平民
岡山縣病院	小林孫兵衛	岡山平民
開業	中村四郎	高知士族
岡山監獄醫	勝國禎	和歌山平民
神戸谷醫院	中村松男	廣島平民
陸軍々醫	倉内嘉也	岡山平民
開業	戸川要平	岡山平民
陸軍々醫	大谷顯三	岡山平民
開業	三宅誠一	香川平民
陸軍々醫	伊賀久家	岡山平民
名古屋市鐵道治療所	岡島壽	大分平民
陸軍々醫	大屋音市	島根平民
岡山縣病院	光田利三郎	岡山平民
開業	森谷善七	岡山平民
死亡	山路順之助	愛媛士族
開業	神谷英典	高知平民

開業　濱田豐介　鹿兒島士族
開業　渡邊清　岡山平民
陸軍々醫　太田近治　岡山平民
死亡　三宅卯一　岡山平民
開業　板野泰治　岡山平民
開業　山崎敏郎　岡山平民
開業　眞砂幸一郎　和歌山平民
開業　谷村政體　兵庫平民
陸軍々醫　高原武一　兵庫平民
支那上海同文書院　妹尾唯治　岡山平民
開業　遠藤信昌　島根平民
東京市養育院　三藤香吉　廣島平民
大阪赤十字社支部病院　高橋勝護　高知平民
開業　增田眞次　兵庫平民
死亡　荻野正一郎　和歌山平民
開業　永井萬龜雄　廣島平民
大阪鐵工所　園田富士彥　京都士族
開業　常包明　香川平民
開業　木村義郎　島取平民
當校助手　關正次　岡山平民
岡山縣病院　吉田千束　長崎士族
開業　岩藤政太　岡山士族
開業　龜山晉　岡山平民
神戸細見病院　緒方顯孝　香川平民
廣島吉永病院　三好悅一　廣島平民
開業　福原讓　廣島平民
開業　高見喜夫　兵庫平民
岡山縣病院　陶守三思郎　岡山平民
岡山村田醫院　松岡賢一　廣島平民
開業　山名良造　和歌山士族
開業　中島龍一　島根平民
開業　田村眞一郎　山口士族
開業　川下義見　香川平民
死亡　秋山豪之　廣島平民
京都醫科大學　井上秀男　岡山平民
開業　原田鶴龜　廣島平民
開業　向谷準一郎　兵庫平民
陸軍々醫　岡田俊之　岡山平民
靜岡縣稲野病院　湯山辨作　靜岡平民
開業　森川倚　岐阜平民
和歌山縣笠松病院　原田忠男　和歌山士族
開業　高本芳郎　山口平民
開業　森下伊右衛門　兵庫平民
開業　緒谷蔑　大阪平民
山田市赤十字社支部病院　出口林一　三重平民

岡山縣病院　笠井經夫　岡山平民
岡山縣病院　梶谷倚　岡山平民
開業　森誠三　德島平民
岡山縣病院　吉川勝司　奈良平民
岡山坂田病院　河野進　德島平民
松山赤十字社支部病院　松永不二三　廣島平民
開業　齋藤忠明　山口平民
名古屋好生館病院　早川清雅　愛知平民
開業　西尾修五郎　奈良平民
開業　大谷惣次郎　大阪平民
開業　井田政次郎　大阪平民
開業　井上禎治　大分平民
開業　橫山敏暢　廣島平民
開業　香西眞一　岡山平民
開業　藤田義信　山口士族
橫濱市立十全病院　渡部芳一　愛媛士族
開業　西山凌雲　高知士族
開業　原英男　岡山平民
開業　小川基　靜岡平民
開業　安田正一郎　愛媛士族
開業　越賀謙治　兵庫平民
ダバオ太田興業會社病院　志村實五　山梨平民
開業　小川澈麿　和歌山平民
死亡　中井保景　奈良平民
朝鮮元山病院　大野眞一　岡山平民
開業　木村保廣　佐賀平民
開業　中川村雨　京都平民
開業　更谷武一　奈良平民
開業　河村良亮　三重平民
岡山縣倉敷紡績醫局　長谷雄三郎　大分平民

畢業生　三人

開業　金炯　徹朝鮮
支那廣西省督軍署　葉毅支那
支那直隸省保定北關醫學專門學校　王魁元支那

大正六年五月卒業生　九十八人

內畢業生一人

陸軍々醫　正木豐　兵庫平民
九州醫科大學　廣畑龍造　廣島平民
但馬舟木病院　岩崎靜　京都平民

當校解剖學教室	伊澤好爲	山口平民	吳市役所	七樂虎雄	福岡平民	海軍々醫	長谷川靜一	兵庫平民
死亡	土橋彌太郎	和歌山平民	大分縣病院	渡邊善朝	大分平民	松山赤十字社病院	吉田功	愛媛平民
兵庫縣須磨病院	上村克巳	大分平民	岡山縣病院	福本武雄	兵庫平民	岡山市石本醫院	岡崎卓一	岡山平民
海軍々醫	吉栖生一	岡山平民	開業	秦幸文	島根平民	京都醫科大學	二川元治郎	三重士族
東京杏雲堂病院	村山富治	茨城平民	開業	由井勝	兵庫平民	鐘紡絹絲工場	岡上富貴男	高知平民
陸軍々醫	須之內權三	愛媛平民	開業	時枝正喜	大分平民	開業	永田佐次	鹿兒島士族
東京鈴木胃腸病院	河合一郎	岡山平民	品川後樂堂醫院	神崎勤	岡山平民	死亡	鹿谷啓	京都平民
陸軍々醫	川北伊勢吉	高知平民	松山赤十字社病院	梅崎明	兵庫士族	開業	阿部敏英	山口平民
開業	木畑元米	岡山平民	靜岡勝又醫院	北川正一	兵庫平民	開業	多田幹	兵庫士族
岡山縣病院	藤原角一	岡山平民	和歌山赤十字社支部病院	請川秋義	香川平民	岡山縣病院	前川鼎	岡山平民
鹿兒島警察部	安原節太郎	兵庫平民	開業	原田篤郎	廣島平民	開業	小野是一	岡山平民
開業	沖野勝治	廣島平民	陸軍々醫	內山友吾	廣島平民	開業	水上浩	熊本平民
廣島縣病院	細川正樹	廣島平民	岡山縣病院	松尾潔	山口平民	開業	大石仁八	德島平民
開業	山本覺圓	和歌山平民	萩町玉木病院	小高與吉	岡山平民	開業	宮本保	和歌山平民
一年志願兵	乾清一	德島平民	開業	木田萬	香川平民	開業	永瀨寬一	岡山平民

岡山石本醫院	野田要	香川平民	開業	二川敏明	香川平民	開業	松林保太郎	山口平民
開業	田宮貞亮	熊本平民	開業	和田直吉	愛媛平民	愛媛縣矢田診療院	眞部正光	愛媛平民
開業	伊東道清	愛媛平民	開業	山本義雄	和歌山平民	松山赤十字社病院	後藤義貞	香川平民
神戸病院	大石松一	兵庫平民	開業	三橋長一	大阪平民	姫路赤十字社支部病院	吉田秀雄	兵庫平民
開業	平松啓一	岡山平民	開業	津本由次郎	和歌山平民	岡山縣三宅醫院	今井正善	岡山士族
開業	龜岡幸衛	愛媛平民	開業	美馬林一	德島平民	臺灣阿緱醫院	畠山長作	廣島平民
開業	桑名省郎	高知士族	開業	松坂彌次郎	山口平民	海軍々醫	伊藤愼一	東京平民
秋田縣荒川鑛山	大森操	大阪士族	開業	松岡周藏	福岡士族	一年志願兵	中瀨清	德島平民
開業	大藤利治	山口平民	開業	藤村柳吉	山口平民	開業	森良珪	德島平民
開業	安本義雄	島根士族	開業	中川貞二	大阪平民	岡山縣病院	深瀨隆彥	岡山平民
死亡	太田喜次郎	和歌山平民	京都淺田醫院	山口近義	奈良平民	一年志願兵	寺尾德意	高知士族
開業	井林清治	廣島平民	神戸病院	宮竹圭一郎	大阪平民	開業	寺松隆太郎	岡山平民
鐘紡岡山工場	百東昌言	福岡士族	東京遊學	櫻林哲三	山梨士族	ダバオ太田興業會社病院	中山二郎	神奈川平民
開業	水島愼吾	岡山平民	開業	阿波桂一郎	和歌山平民	開業	井上明	大分平民
吳海軍共濟病院	松浦堯	兵庫平民	開業	藤本忠夫	兵庫平民	開業	市來政義	鹿兒島士族

岡山縣病院　淺野季彦　岡山平民　開業　中村英夫　島根平民　死亡　宗像春三　山口士族

開業　山口巽　鹿兒島士族

畢業生一人

開業　李甲　洙朝鮮

大正七年五月卒業生　八十八人

內畢業生六人

東京大學　黑澤左仲　長野平民　松江病院　高田令造　島根平民　東京近藤內科醫院　中山喜美雄　島取平民

大阪諏訪醫院　柏清二　廣島平民　開業　中野芳熊　山口平民　海軍々醫　大岩博雅　愛媛平民

東京濱町醫院　佐藤美實　山口平民　北里研究所　田邊操　岡山平民　松山赤十字社支部病院　八木重一　愛媛平民

海軍々醫　黑木武一　廣島平民　東京明治醫院　澁谷保　東京平民　岡山縣病院　中田理吉　岡山平民

開業　三好駿次郎　香川平民　開業　土井忠　岡山平民　岡山縣病院　三宅正雄　岡山平民

岡山縣病院　齋藤治　岡山士族　東京井上醫院　山本宗平　三重平民　東京滑川病院　橘金吾　德島平民

朝鮮釜山病院　平野友弌　山口平民　開業　水貝作一　三重平民　陸軍々醫　小竹豐　岡山平民

岡山市三好醫院　深井昇平　岡山平民　尾道市診療院　田中德次郎　大阪平民　鐘淵紡績岡山綿絲工場　大賀實三　岡山平民

岡山縣病院　登坂清喜　山口平民　大阪商船會社　高田弘　廣島平民　陸軍々醫　高橋肇　廣島平民

滿鐵瓦房店病院　林隼人　福岡平民　岡山縣病院　龍治節三　岡山平民　開業　長崎榮平　島根平民

陸軍々醫　太田幸衛　岡山平民　陸軍々醫　吉永義雄　長崎平民　開業　扇谷茂泰　愛媛平民

陸軍々醫　田村權五郎　廣島平民　網濱病院　遠藤壽太　岡山平民　開業　柴田義一　兵庫平民

日本醫學專門學校附屬病院　横尾秋夫　島根士族　開業　乾茂造　大阪平民　神戸市立屯田療養所　木村敏太　岡山平民

神戸井上內科醫院　小池輝　廣島士族　一年志願兵　岡元一　岡山平民　岡山福武醫院　松村克郎　高知士族

開業　清水龍介　高知平民　開業　川本健次　京都平民　須磨月見山病院　太田仁平治　岡山士族

靜岡病院　朝川尙　靜岡平民　東京遊學　撻川宗次　鹿兒島平民　廣島縣病院　內海重多郎　廣島平民

死亡　伊藤和一　廣島平民　臺北醫院　松島巖　德島平民　開業　西田市助　廣島平民

開業　五十嵐香　山口士族　大阪緒方病院　湯淺玄雄　德島平民　東京遊學　寺川不二夫　大分平民

開業　竹內守之輔　愛媛平民　岡山縣病院　横田豐治　愛知平民　一年志願兵　由良金一　京都平民

死亡　石田圓之助　大阪平民　大阪緒方病院　竹本勇藏　廣島平民　開業　馬場武　岡山平民

廣島縣病院　望月冬樹　廣島平民　岡山縣病院　岸本芳秀　岡山士族　大分縣立病院　高橋良雄　大阪平民

岡山縣病院　秋田秀　岡山平民　赤十字社病院　山本尙義　和歌山平民　廣島縣濱井醫院　日城旭丸　廣島平民

陸軍々醫　石原英俊　岡山平民　宇都宮衛戍病院　秋山成六　岡山士族　死亡　辻田象次郎　愛媛平民

大分縣病院　木村正可　大分平民　死亡　大隅保一　愛媛平民　開業　竹島光藏　大阪平民

下岡市小林病院　三上紀之平　兵庫県民
一年志願兵　坪郷敏亮　岡山県民
開業　加藤三郎　京都府士族
死亡　安藤治人　大分県民

卒業生　六人

朝鮮京城醫學專門學校　金榮五　朝鮮
中華民國河南省病醫　錂季襄　支那
　　錂剛傑　支那
河南省病院　錂逸驥　支那

大正八年五月卒業生　九十九人

内畢業生四人

岡山県病院　篠原一幸　石川県士族
岡山県病院　武野一雄　岡山県民
陸軍々醫大阪赤十字社支部病院　大橋要人　岡山県民
北山幾太郎　奈良県士族
門司秋武醫院　多田武香　川県士族
下垣義知　島根県民

岡山県病院　村田保常　兵庫県民
岡山県病院　海野仁造　岡山県士族
陸軍々醫　後藤英明　廣島県民
岡山県病院　小田貞男　山口県民
柴村剛次郎　廣島県民
神戸谷醫院　藤木輝雄　兵庫県民
仁木久雄　德島県民
戸出軍兵　岡山県民
芳樹愛　媛県民
山本申三　長野県民
中村泰吉　大阪府民
臺灣醫院　折島豊　兵庫県民
大阪緒方病院　本城定男　岡山県民
岡山小倉病院　小西俔一　愛媛県民
岡山坂田病院　前原士郎　廣島県民
清水伸　士族
安本和夫　佐賀県民
錂紡四大工場　松正文　愛媛県民
錂見喜世間　京都府民
伊藤不羈夫　福岡県民

古林榮次郎　德島県民
開業　長尾壽　廣崎県民
陸軍施療病院　光武順一　佐賀県民
國山縣病院　小林壽郎　廣島県民
開業　中村善男　岡山県民

陸軍々醫　西村英二　兵庫県士族
岡山県病院　江口博　岡山県民
開業　池浦義夫　香川県民
岡山市衛生試驗所　富山四郎　岡山県民
岡山赤澤醫院　森脇了二　島根県民
三田尻弘井病院　友廣利親　山口県民
岡山縣病院　小坂成信　廣島県民
大阪赤十字社病院　杉本四郎三　重県民
開業　齋藤後則　奈良県士族
愛媛赤十字社病院　村上博一　愛媛県民
小倉記念病院　南川良昌　鹿兒島県民
開業　黒田堅二　兵庫県民
當校助手　菅野大作　三重県民
京都大學醫院　佐藤俱正　德島県民
開業　北原牧之助　福岡県民
一年志願兵　小野逸士　岡山県民

岡山県病院　森野隆高　知県民
一年志願兵　中尾祐三郎　德島県民
大阪同生原病院　文藏　兵庫県民
岡山縣病院　戸出軍兵　岡山県民
松山赤十字社病院　橋芳樹愛　媛県民
陸軍々醫　山本申三　長野県民
開業　折島豊　兵庫県民
臺灣醫院　中村泰吉　大阪府民
大阪緒方病院　本城定男　岡山県民
岡山小倉病院　小西俔一　愛媛県民
陸軍々醫　清水伸　士族
岡山縣病院　安本和夫　佐賀県民
錂紡四大工場　松正文　愛媛県民
錂見喜世間　京都府民
伊藤不羈夫　福岡県民

一年志願兵　上藥一郎　滋賀県民
大阪同生原病院　文藏　兵庫県民
岡山縣病院　戸出軍兵　岡山県民
松山赤十字社病院　橋芳樹愛　媛県民
陸軍々醫　山本申三　長野県民
開業　折島豊　兵庫県民
臺灣醫院　中村泰吉　大阪府民
大阪緒方病院　本城定男　岡山県民
岡山小倉病院　小西俔一　愛媛県民
岡山坂田病院　前原士郎　廣島県民
陸軍々醫　清水伸　士族
岡山縣病院　安本和夫　佐賀県民
錂紡四大工場　松正文　愛媛県民
錂見喜世間　京都府民
伊藤不羈夫　福岡県民

岡山縣病院　喜多村練三　岡山士族
松江病院　麓　菩造　廣島平民
開業　横山周一　和歌山士族
未就業　安井直濃　三重平民
未定　於保泰造　佐賀平民
岡山縣病院　佃　武左衛門　岡山平民
松江病院　黒田強平　宮崎士族
岡山縣病院　河野英夫　廣島平民
岡山縣病院　須賀廣太　岡山平民
坂上一彦　兵庫士族
岡山縣病院　近藤鼎　奈良平民
一年志願兵　岡　暢　岡山平民
開業　長坂岳水　廣島平民
福井縣笠原病院　太田胖　岡山平民
大阪回生病院　永井政德　廣島平民
大阪明治病院　尾高甫　岡山平民
開業　日竝溫和　岡山平民
岡山縣病院　建鋭朗　岡山平民
鐘紡備前工場　島田嘉奈哉　愛媛士族
德島縣檢疫醫　大村佐雄　德島平民
開業　日高弘　島根平民
高知楠病院　西山昇　高知平民
海軍々醫　市川正平　東京平民
岡山縣病院　土手恭藏　京都平民
神戸病院　常次熊次　兵庫平民
大阪松本病院　岡田正矩　三重平民
一年志願兵　穗積孝悌　秋田平民
開業　石橋東　福岡平民
東京羽太醫院　池田直　岡山平民
開業　萩谷勝　茨城平民
當校助手　玉置順治　奈良士族
開業　李甲洙　朝鮮

畢業生　四人

當校助手　廖鼎銘　支那
岡山縣病院　姚鴻翥　支那
岡山縣病院　吳光濤　支那
東京遊學　龔文燦　支那

卒業生竝ニ生徒府縣別及留學生表（三月四日現在）

府縣別＼級別	卒業生	四年級	三年級	二年級	一年級	計
北海道	一					一
東京	一三	二		二	一	一八
京都	七〇	一	二	三	一	七七
大阪	六三	一			三	六七
神奈川	四					四
兵庫	一八六	八	一二	二	一二	二二〇
長崎	一七			二		二一
新潟	五		一			六
埼玉	一	一				二
群馬	二					二
千葉	二					二
栃木	二					二
茨城	三					三
愛知	三三	一	一	三	二	四四
三重	六六	三	二	三	二	七六
奈良	三六	一	四	一	二	四〇
青森	一					一
静岡	七	一	一	一	一	一〇
山梨	七		一			八
滋賀	一二	一			二	一五
岐阜	一五				一	一六
長野	一六	一			一	一八
宮城	一					一
福島	一					一
巖手	二		一			三
秋田	四					四
福井	九		二	一		一二
富山						
石川	六					六
山形	一					一
鳥取	三九	三	二	一	一	四六
島根	一二一	三		八	八	一四四
岡山	五五二	二九	二七	一九	二六	六五三
廣島	二六〇	一七	一五	一九	一六	三二八
山口	一五〇	一六	七	六	八	一八七
和歌山	七三	二	五	五	六	九一
徳島	九八	三	七	四	三	一一五
香川	一〇二	一	七	三	三	一一七
愛媛	一三一	七	三	五	四	一五〇
高知	七二	二	六	四	一	八五
福岡	六七	五	三	三	七	八五

	合計	臺灣	留學生支那	朝鮮	沖繩	鹿兒島	宮崎	熊本	佐賀	大分	福岡	高知	愛媛	香川	德島	和歌山	山口	廣島	岡山	島根	鳥取	山形	石川	富山	福井	秋田	巖手	福島	宮城	長野	岐阜	滋賀	山梨	靜岡	愛知	三重	奈良	青森	栃木	茨城	千葉	群馬	埼玉	新潟
	二、四一六		一八	八	一	一六	一五	一八	二〇	六九	六七	七二	一三一	一〇二	九八	七三	一五〇	二六〇	五五二	一二一	三九	一	六		九	四	二	一	一	一六	一五	一二	七	七	一三三	六六	三六	一	二	三	二	二	一	五
	一二三	四	二	一		二	一	一		三	五	二	七	一	三	二	一六	一七	二九	三	三									一				一	三	一								
	一二六	二		一		五		一		二	三	六	三	七	七	五	七	一五	二七	四	二				二		一																
	一〇七		一	一	一	七				三	三	四	五	三	四	五	六	一九	一九	八	一																						
	一二三	二	二			三	一	一		二	七	一	四	三	三	六	八	一六	二六	八	一		一		二					一	二		一	一	二	一							
	二、八九五	八	二三	一一	二	三三	一七	二一	二〇	七九	八五	八五	一五〇	一一七	一一五	九一	一八七	三二八	六五三	一四四	四六	一	六	一	一二	四	三	一	一	一八	一六	一五	八	一〇	四〇	七六	四四	一	二	三	二	二	二	六

◉敷地建物

岡山醫學專門學校ハ岡山縣岡山市大字內山下ニ在リ卽舊岡山城外廓ノ址ニシテ東北壕ヲ隔テヽ城ニ對シ地形南方ニ延ヒテ殆ト長方形ヲ成ス此地總面積一萬六千七十一坪五合五勺六才ニシテ之ニ建設セル本校校舍ノ總建坪ハ千四十四坪九合一勺七才ナリ又病院ノ建坪ハ千五百七十四坪三合九勺六才ニシテ之ヲ岡山縣ニ貸附シ岡山縣病院ト稱ス岡山縣ニ於テ之ニ建物千二百三十五坪五合八才ヲ增築セリ故ニ病院ノ總建坪ハ二千八百九坪九合四才ナリ岡山市外鹿田村ニ移轉改築セシ校舍ハ病理學敎室、藥物學敎室、解剖學敎室、生理學敎室其附屬室及生徒控所ニシテ其坪數千六十六坪七合五勺ナリ而シテ山上賴治ヨリ寄附ノ研究館ハ百四坪七合五勺ナルヲ以テ學校ノ總建坪ハ二千二

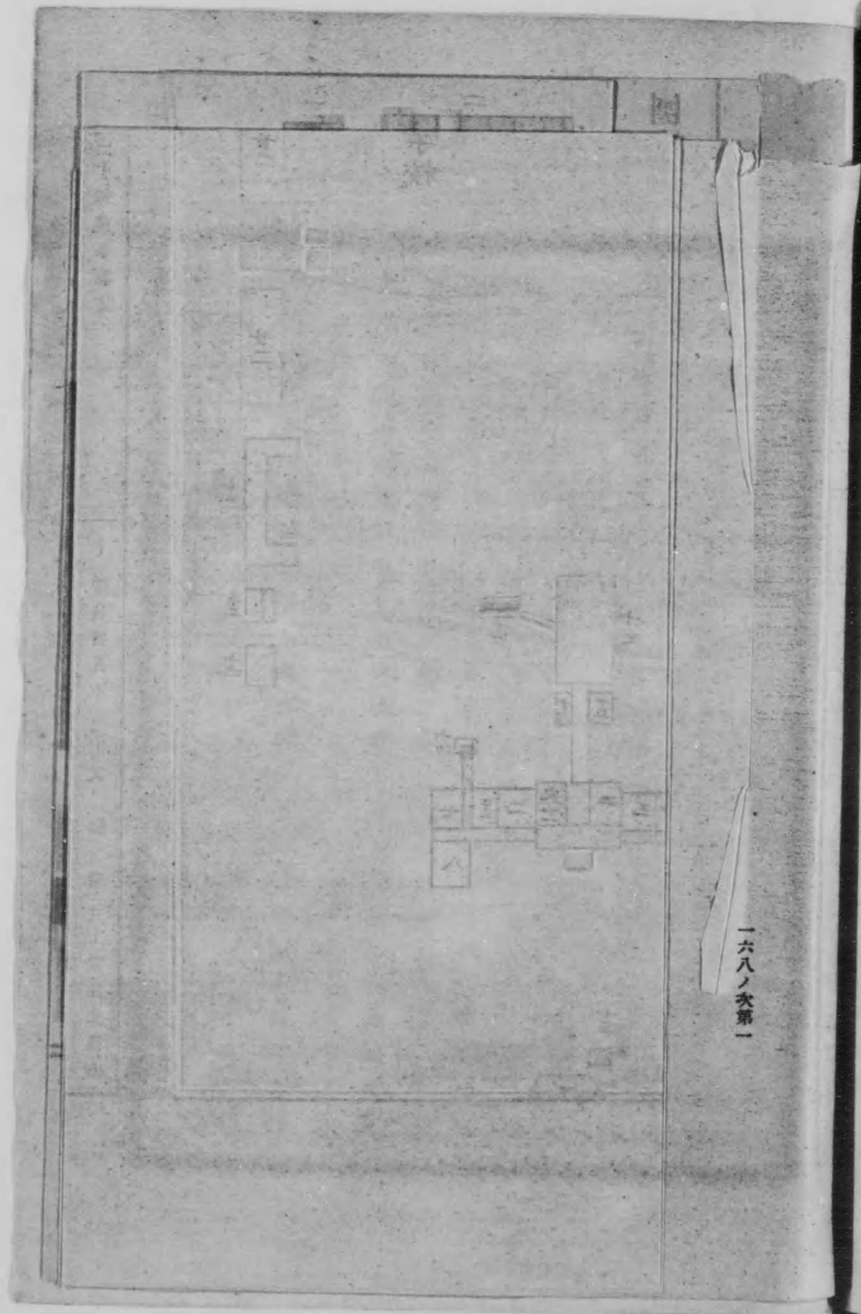

一六八ノ次第一

百十六坪四合一勺七才ナリ

附記

集會所ハ當校ヲ距ル東一町ニアリ建坪七十八坪九合七勺ナリ

解剖死體埋葬地ハ其ノ面積三百坪ニシテ岡山市大字網濱字桑畑ニ在リ

露光量違いの為重複撮影

岡山醫學專門學校圖

附岡山縣病院圖

（內山下ノ部）

（千弐百分ノ壹）

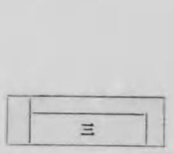

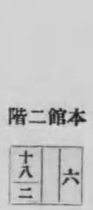

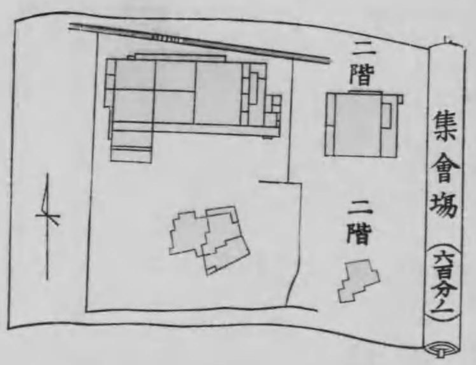

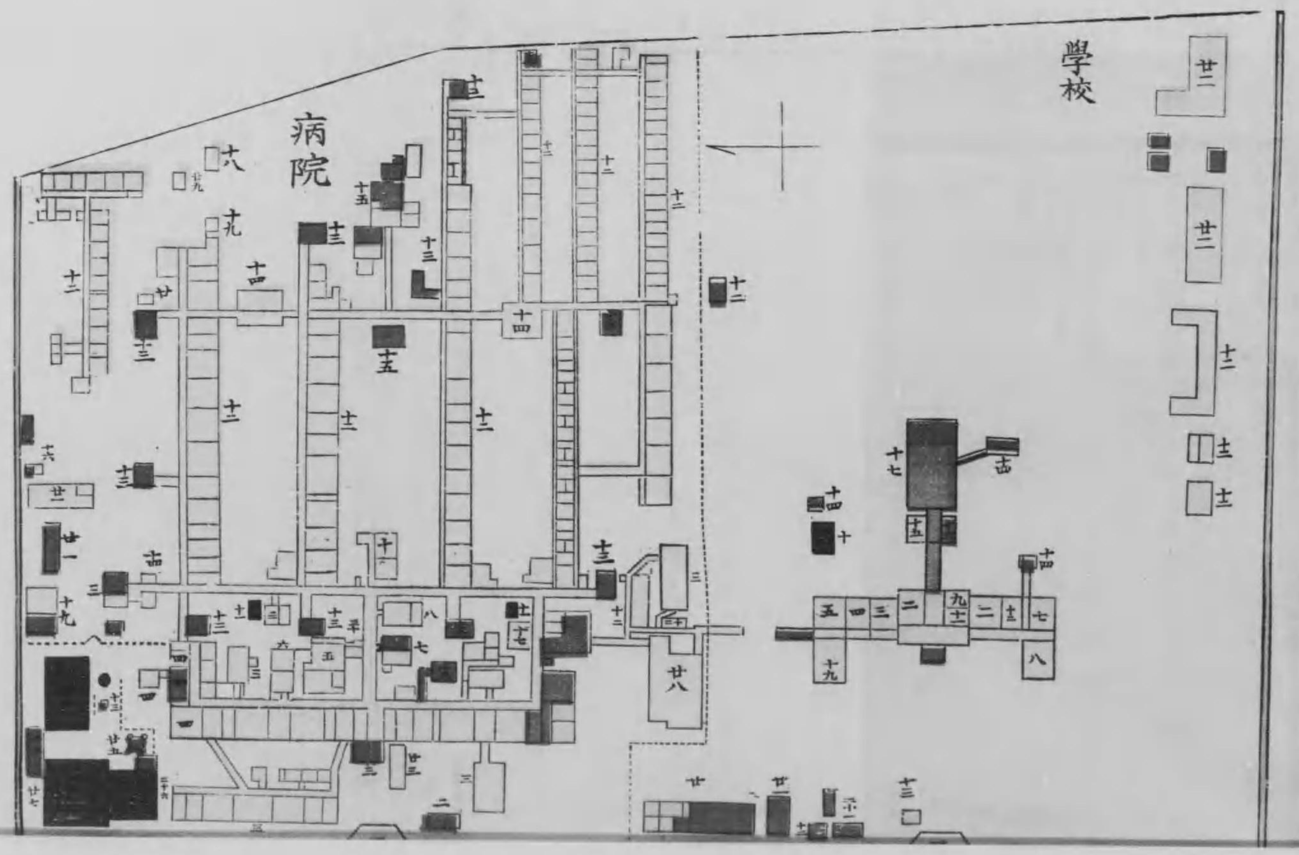

凡例

土間	木造	水	煉瓦造

學校

一 門	二 事務所	三 校長室	四 生徒監室
五 食堂	六 圖書室	七 獨語教場	八 普通教場
九 宿直室兼食堂	十 倉庫	十一 應接室、電話室	十二 物置
十三 門番所	十四 便所	十五 小使部屋	十六 湯沸所
十七 生徒控所	十八 閱覧室	十九 普通教場	二十 細菌學教室
廿一 動物飼養場	廿二 醫化學教室		

病院

一 門	二 人力車置場	三 診察及手術室	四 調劑室
五 事務室	六 院長室	七 小使部屋	八 賣店及機械工場
九 食堂	十 醫員宿直室	十一 ランプ室	十二 病室
十三 便所	十四 浴室	十五 脚所	十六 洗濯所
十七 X光線室	十八 屍室	十九 物置	廿 倉庫
廿一 裁縫所	廿二 倉庫	廿三 下足預リ所	廿四 汽罐室及發電所
廿五 水槽室	廿六 水道濾過池	廿七 同 沈澱池	廿八 臨牀講義室
三十 電話交換室	三十一 汚物消毒所		

一六八ノ次第一

露光量違いの為重複撮影

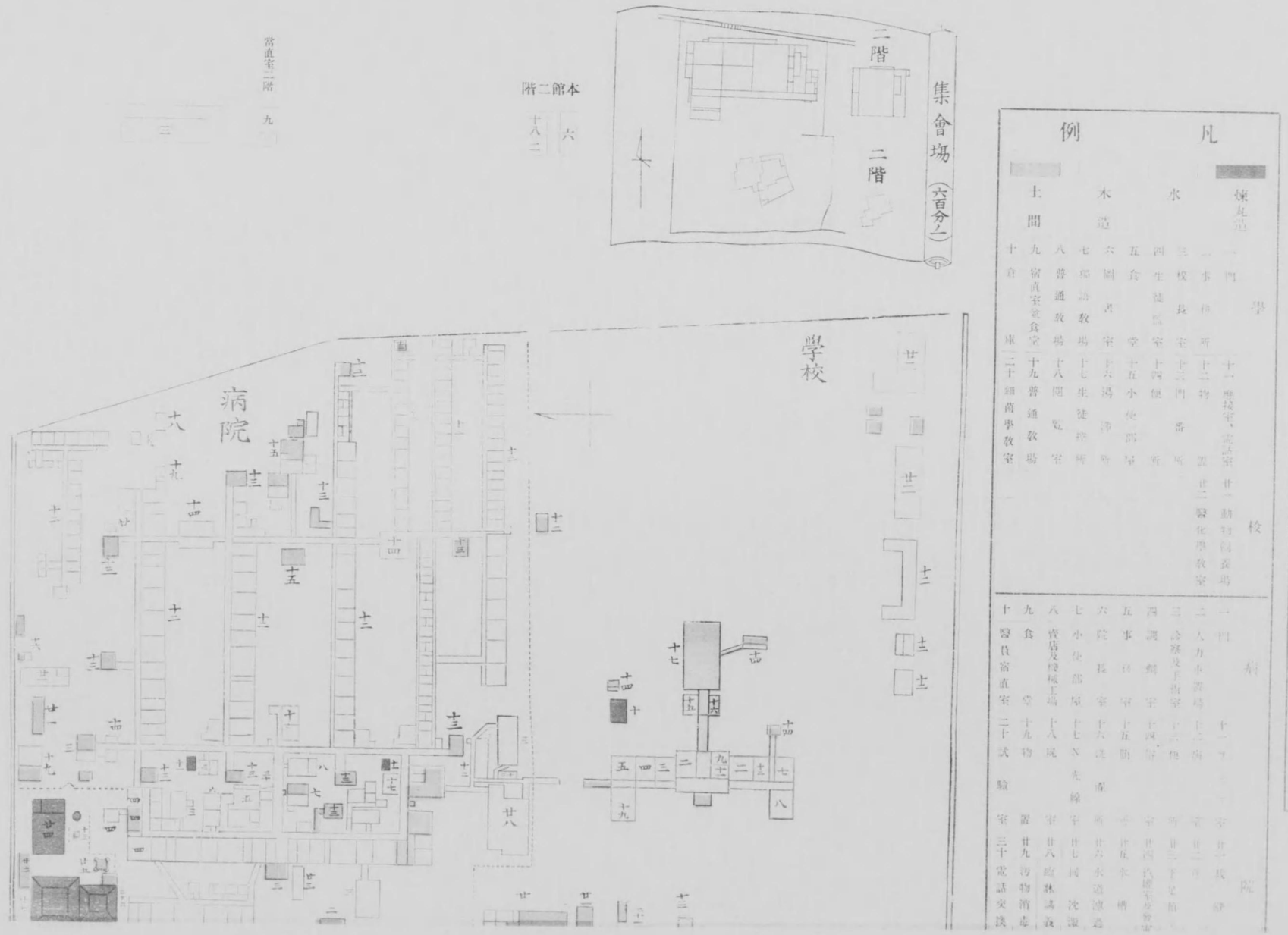

凡例

煉瓦造	一門
	二事務所
水	三校長室
	四生徒監室
	五食堂
木造	六圖書室
	七獨語教場
	八普通教場
土間	九宿直室
	十倉庫
	十一應接室、電話室
	十二物置
	十三門番所
	十四便所
	十五小使部屋
	十六湯沸所
	十七生徒控所
	十八閲覧室
	十九普通教場
	二十細菌學教室

校	廿一動物飼養場
	廿二醫化學教室
病院	一門
	二人力車置場
	三診察及手術室
	四調劑室
	五事務室
	六院長室
	七小使部屋
	八賣店及機械工場
	九食堂
	十醫員宿直室
	十一[illegible]室
	十二病室
	十三便所
	十四[illegible]室
	十五[illegible]室
	十六洗濯所
	十七N光線室
	十八屍室
	十九物置
	二十試驗室
	廿一[illegible]室
	廿二[illegible]室
	廿三下足[illegible]
	廿四汽罐室及發電室
	廿五水槽
	廿六水道凍過
	廿七同沈澱
	廿八臨牀講義
	廿九汚物消毒
	三十電話交換

岡山醫學專門學校圖

附岡山縣病院圖

內山下ノ部

[illegible]

一六八ノ次第一

露光量違いの為重複撮影

岡山醫學專門學校圖

附岡山縣病院圖

（內山下ノ部）

（千弐百分ノ壹）

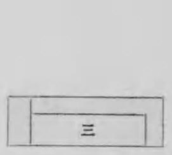

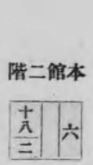

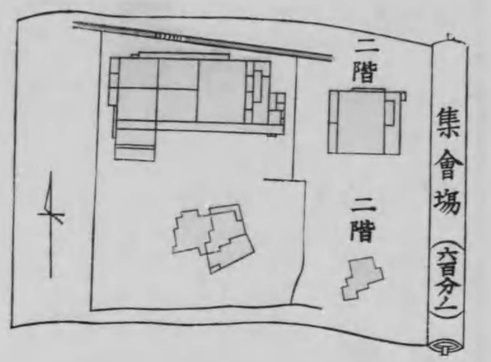

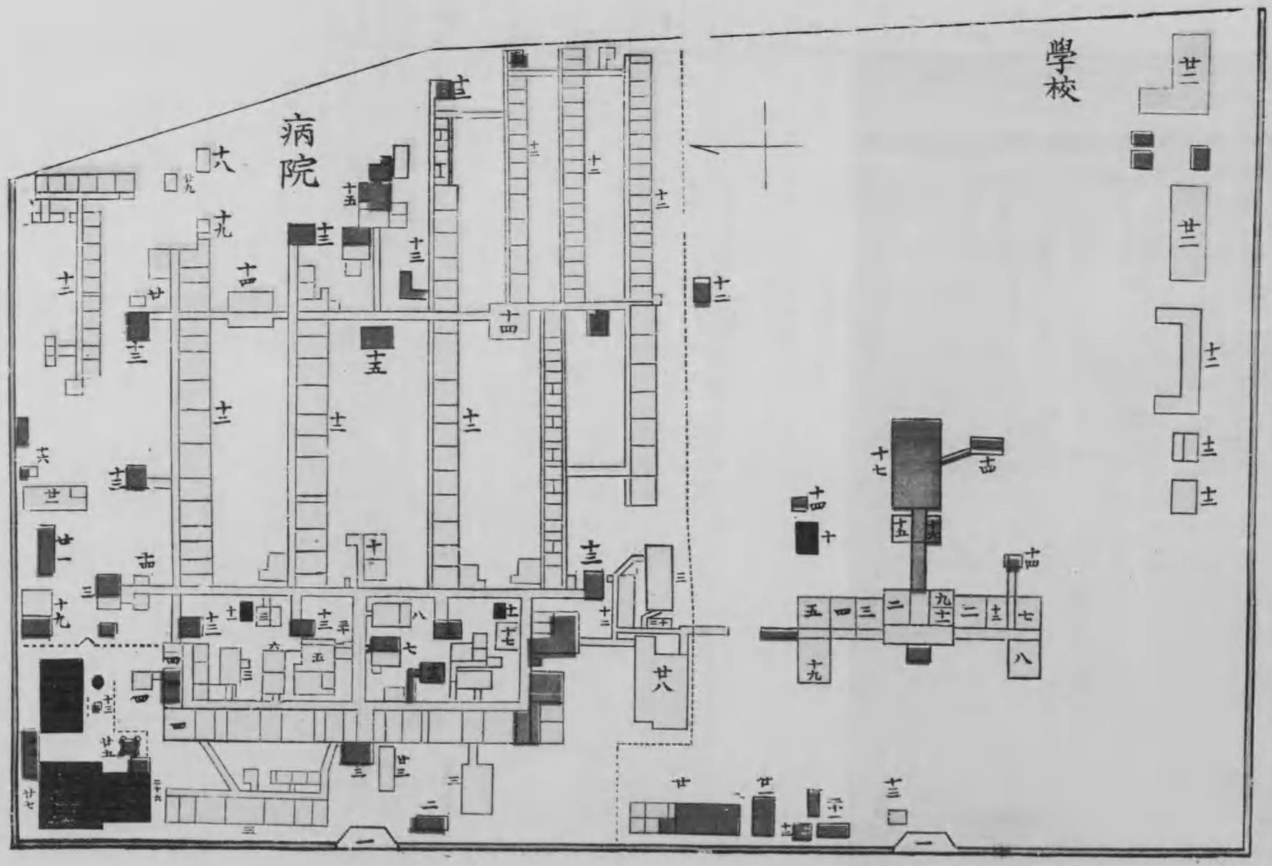

凡例

煉瓦造	水	木造	土間	
一 門	二 事務所	三 校長室	四 生徒監室	五 食堂
六 圖書室	七 獨語教場	八 普通教場	九 宿直室兼食堂	十 倉庫
十一 應接室、電話室	十二 物置	十三 門番所	十四 便所	十五 小使部屋
十六 湯沸所	十七 生徒控所	十八 閲覧室	十九 普通教場	二十 細菌學教室
廿一 動物飼養場	廿二 醫化學教室			

病院

一 門	二 人力車置場	三 診察及手術室	四 調劑室	五 事務室
六 院長室	七 小使部屋	八 賣店及機械工場	九 倉庫	十 醫員宿直室
十一 ランプ室	十二 病室	十三 便所	十四 浴室	十五 賄所
十六 洗濯所	十七 X光線室	十八 屍室	十九 物置	二十 試驗室
廿一 裁縫所	廿二 倉庫	廿三 下足預リ所	廿四 汽罐室及發電所	廿五 水槽臺
廿六 水道濾過池	廿七 同 沈澱池	廿八 臨牀講義室	廿九 汚物消毒所	三十 電話交換室