地獄
一面照子浄頗梨

207
244

国立国会図書館　照子浄頗梨 : 3巻 207-244

ガラス使用

地獄
一面 照子淨頗梨 京傳作 三冊

寛政二年庚戌

207
244

国立国会図書館　照子浄頗梨：3巻 207-244

ガラス使用

国立国会図書館　照子浄頗梨：3巻 207-244

ガラス使用

小野篁傳

篁ハ岑ー守ノ長ー男。補ニ参議ニ故ニ
曰ニ野相公ト。事ニ父母ニ至孝。
身ノ長六ー尺二ー寸博ー識能
書。輙往ー還ス冥ー府ニ八雲抄云破ー
軍ー星ノ化ー身矣 事迹ハ詳ニ文ー德ー
實ー錄ー

国立国会図書館　照子浄頗梨：3巻 207-244
ガラス使用

是ヨリ
三途川

国立国会図書館　照子浄頗梨：3巻 207-244

ガラス使用

国立国会図書館　照子浄頗梨：3巻 207-244

ガラス使用

国立国会図書館　照子浄頗梨：3巻 207-244

ガラス使用

国立国会図書館　照子浄頗梨：3巻 207-244

ガラス使用

国立国会図書館　照子浄頗梨：3巻 207-244

ガラス使用

国立国会図書館　照子浄頗梨：3巻 207-244

ガラス使用

国立国会図書館　照子浄頗梨：3巻 207-244

ガラス使用

国立国会図書館　照子浄頗梨：3巻 207-244

ガラス使用

国立国会図書館　照子浄頗梨：3巻 207-244

ガラス使用

国立国会図書館　照子浄頗梨：3巻 207-244

ガラス使用

国立国会図書館　照子浄頗梨：3巻 207-244

ガラス使用

国立国会図書館　照子浄頗梨：3巻 207-244

ガラス使用

国立国会図書館　照子浄頗梨：3巻 207-244

ガラス使用

国立国会図書館　照子浄頗梨：3巻 207-244

ガラス使用

国立国会図書館　照子浄頗梨：3巻 207-244

ガラス使用

国立国会図書館　照子浄頗梨：3巻 207-244

ガラス使用

国立国会図書館　照子浄頗梨：3巻 207-244

ガラス使用

207
244

京傳自誌

切落ハむかぬ跋

或問伊如ぞ無益の妄作を成耶 余曰夫弥陀を念て佛牛成と欲者あり軟挺を捨て地獄に通と思者有り悉皆一筒の癖なり 余嘗戯作を成も一癖なるを蓋虚を以て實に傳へ幼童を誣されば罪大なりと雖速に善を善とし悪を悪とす故に閻羅千斤を以て予舌を抜といふ共予是を恐まで問者に以ハ唯唯と云て退

国立国会図書館　照子浄頗梨：3巻 207-244
ガラス使用

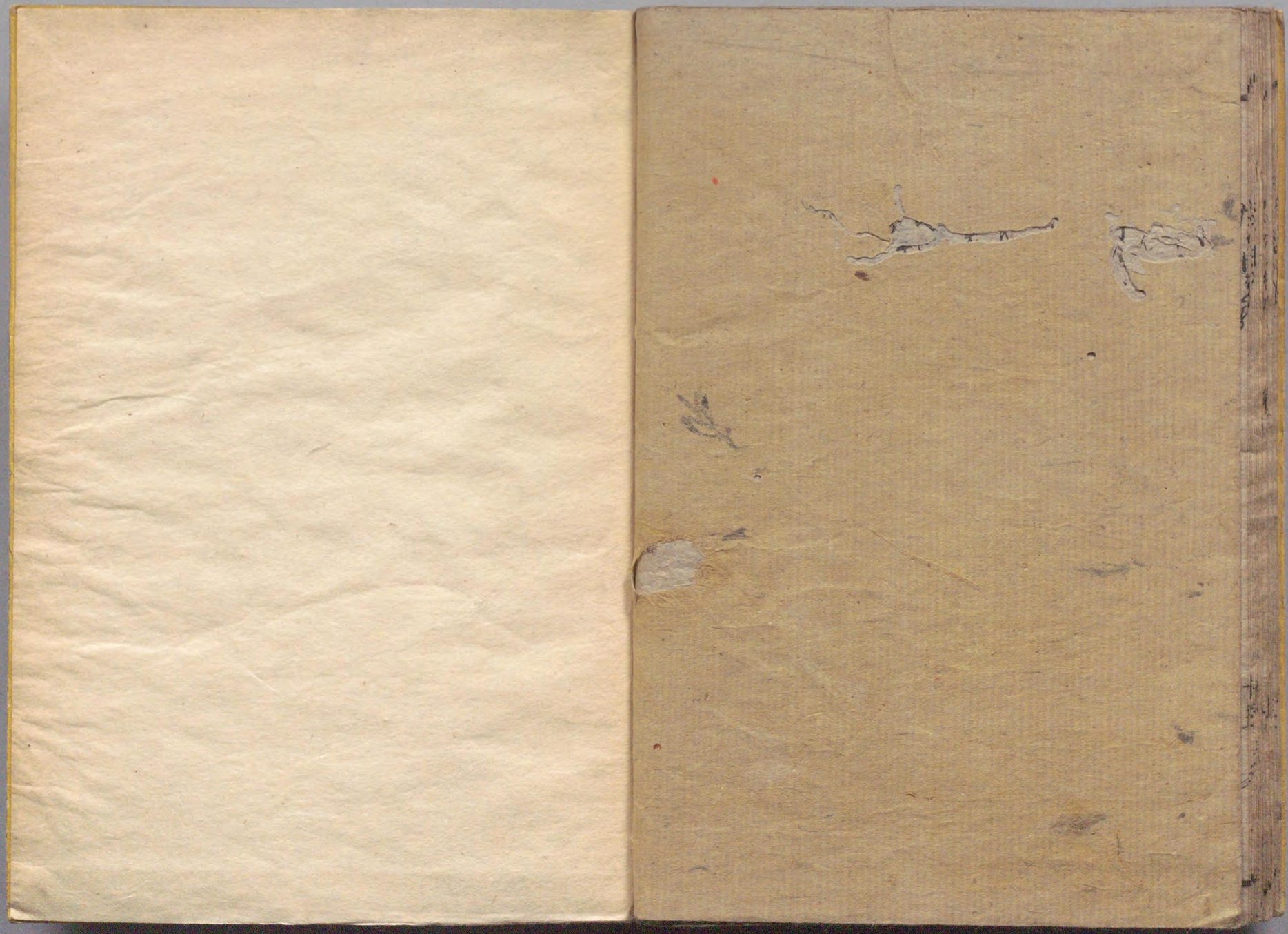

国立国会図書館　照子浄頗梨：3巻 207-244

ガラス使用

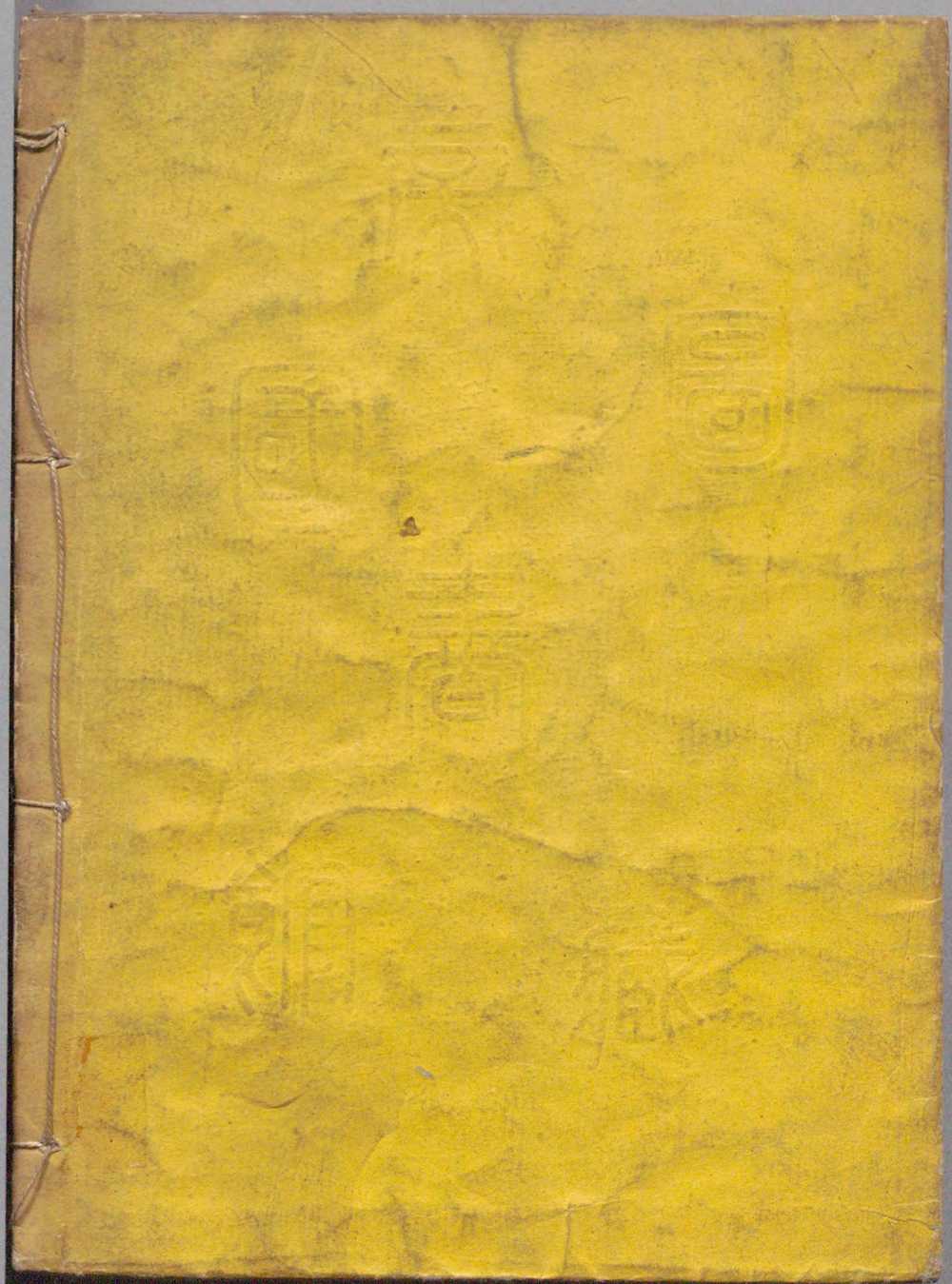

国立国会図書館　照子浄頗梨 : 3巻 207-244

ガラス使用