L'Abeille de la Nouvelle-Orleans.

JOURNAL OFFICIEL DE L'ETAT DE LA LOUISIANE ET DU CONSEIL GENERAL—NOUVELLE-ORLEANS, LUNDI MATIN, 27 MAI 1850.

Imprimé et publié par
MAGNE & WEISSE.
No. 83, rue de Chartres.

NOUVELLE-ORLEANS:
LUNDI MATIN, 27 MAI.

NOUVELLES DE CUBA.

DEBARQUEMENT DU GÉNÉRAL LOPEZ.—AFFAIRE DE CARDENAS.—PHYSIONOMIE DE LA HAVANE.—MOUVEMENS DE TROUPES.—PRISE DE DEUX NAVIRES AMÉRICAINS.—PROCLAMATIONS.

Les premières nouvelles de l'expédition organisée aux Etats-Unis pour libérer Cuba nous sont enfin parvenues. C'est le *Falcon* qui les a apportées.—Le général Lopez, parti de la Nlle-Orleans à bord du steamer *Creole*, avec environ trois cents hommes, a débarqué à Cardenas, dans la nuit du 18 courant, et s'est emparé de cette ville. Il était trois heures du matin. Une sentinelle voyant un steamer se diriger vers la baie alla avertir le capitaine du port. Celui-ci examina le navire qui pénétrait alors résolument dans la rade et pensant que c'était un steamer de guerre espagnol, il endossa son uniforme et courut sur le *muelle*. Le *Creole* aborda doucement, les amarres furent jetées à terre et, à un signal donné, trois cents hommes armés jusqu'aux dents se précipitèrent sur le wharf. Le capitaine du port resta tout ébahi. Le général Lopez le tira de sa stupeur en lui ordonnant d'aller en compagnie de cinq soldats américains chercher le gouverneur. L'escouade se mit en marche, mais l'officier espagnol connaissant parfaitement les lieux réussit à s'esquiver, et il s'enfuit à Matanzas et ensuite à la Havane où il donna l'alarme. Le gouverneur n'en fut pas moins pris et amené devant le général Lopez qui le mit un peu plus tard en liberté sur parole.

Maintenant que se passa-t-il à Cardenas? Cette ville, il est bon qu'on le sache, a une population de trois à quatre mille âmes. Nous croyons comprendre dans les lettres qui ont été reçues qu'il y a eu de la part de la garnison une légère résistance. Toujours est-il qu'elle fut facilement vaincue et que Lopez s'empara de la Douane et des autres bâtimens publics. Les habitans effrayés s'étaient d'abord enfuis dans les champs, mais assurés par des émissaires de Lopez ils rentrèrent en ville et reprirent leurs occupations ordinaires. Les magasins et les boutiques se rouvrirent et rien n'eut fait supposer à un étranger que la ville venait d'être prise. Le commandant de l'expédition fit répandre à profusion parmi les habitans des exemplaires d'une proclamation adressée aux Cubains, et après être resté à terre vingt-quatre heures remonta à bord avec sa petite troupe et se dirigea vers l'Est.

La première tentative de l'expédition a donc été couronnée de succès. S'il faut en croire les correspondances apportées par le *Falcon*, l'effet produit par l'audacieux coup de main dont nous venons de relater les détails serait extrêmement favorable à Lopez. Il paraît que l'ordre le plus parfait n'a pas cessé un seul instant de régner parmi les volontaires; ils ont acheté tout ce dont ils avaient besoin et n'ont touché à aucun objet appartenant aux habitans.

Il va sans dire que l'affaire de Cardenas est racontée d'une toute autre manière par les journaux de la Havane. Voici le récit de la *Gaceta*: Le 19, à 3 heures du matin, dit ce journal, les *piratas* débarquèrent à Cardenas à la faveur des ténèbres. Le brave lieutenant-colonel Ceruti, gouverneur de la place, averti aussitôt, se mit à la tête de dix-sept hommes et opposa aux envahisseurs une résistance héroïque. Quatre maisons dans lesquelles il s'était successivement renfermé avec sa petite troupe furent successivement incendiées et les munitions de ces hommes étant épuisées le combat dut cesser et il tomba entre les mains de l'ennemi. Cependant les habitans avaient abandonné la ville et il n'y restait même pas une femme et un enfant, tant était grande l'horreur inspirée par la présence de la horde a rangère! A 6 heures et demie du matin, celle-ci fut attaquée par cinquante hommes d'infanterie du régiment de Leon, vingt lanciers et une trentaine d'habitans de la campagne. Les envahisseurs furent mis en fuite et se rembarquèrent précipitamment laissant sur le terrain plusieurs morts et quarante blessés parmi lesquels se trouvait le colonel White.

Cette relation est évidemment fausse et la *Gaceta* a voulu tromper ses lecteurs. Trois cents Américains, qui ont vu le feu à Palo-Alto, à Montery, à Vera-Cruz, à Churubusco, mis en déroute par quelques fantassins et une vingtaine de lanciers! C'est tout simplement impossible!

Le même journal ajoute que le gouverneur de Matanzas s'étant immédiatement porté sur Cardenas avec des forces, a retrouvé la ville au pouvoir des autorités constituées.

Un Irlandais, chauffeur à bord du *Creole*, ayant été trouvé sur des rochers à l'entrée du port de Cardenas, a été conduit à la Havane et jeté en prison. Le pauvre diable a déclaré qu'il ignorait la destination du steamer, lors de son départ de la Nouvelle-Orleans, et que l'ayant su plus tard, il avait résolu de quitter le navire à la première occasion favorable. Il s'était donc jeté à l'eau en sortant du port. Suivant une autre version, le prisonnier serait un Américain tombé à l'eau par accident. Il a avoué qu'il faisait partie de l'expédition.

Nous avons dit plus haut que le *Creole* en quittant la rade de Cardenas se dirigeait vers l'Est. Il paraît à peu près certain que le général Lopez se rend dans le département du centre où il a beaucoup de partisans, et où les patriotes Cubanais sont en majorité. Le débarquera selon toute probabilité à San Juan de los Remedios.

La plus vive agitation s'est manifestée à la Havane, à la nouvelle de l'affaire de Cardenas. La foule s'est portée sur la *Plaza*, en face du palais du gouverneur, et les avis les plus contradictoires ont été aussitôt mis en circulation. Les Espagnols ont offert spontanément leurs services au capitaine général qui les a acceptés et leur a distribué des armes. Les Créoles n'ont pas montré le même empressement; ils gardent un silence de mauvais augure et recherchent avidement des nouvelles du général Lopez. Chose remarquable, le nom de ce dernier ne figure pas une seule fois dans les bulletins des journaux havanais. Craindrait-on l'effet de ce nom?

Nous ne savons trop à quoi nous en tenir sur les mouvemens de troupes qui ont eu lieu à la Havane. Une correspondance dit que la place a été dégarnie et que quatre mille hommes ont été dirigés sur Cardenas, mais dans une autre lettre nous voyons que les troupes ont été rappelées. Cette dernière version nous paraît la plus plausible. En apprenant le départ de la troupe ennemie on a dû donner contre-ordre aux troupes que l'on avait expédiées à la hâte dans le premier moment d'alarme. Quoiqu'il en soit, la loi martiale a été proclamée à la Havane et l'île entière soumise aux dispositions de l'état de siège. Toute la côte a été mise en état de blocus.

Deux navires américains ont été capturés par le steamer Pizarro et une centaine d'hommes, dont on dit Américains, qui se trouvaient à bord, conduits à la Havane. Ils seront, dit-on, traduits devant une commission militaire et fusillés, car la correspondance du général Lopez trouvée dans les papiers des deux bâtimens semblerait indiquer qu'ils n'étaient pas étrangers à l'expédition. Le general Campbell, notre consul à la Havane, a demandé au capitaine général communication des faits relatifs à la prise afin d'intervenir officiellement s'il le faut.

Le steamer *Ohio*, devenu suspect aux yeux des autorités comme tous les autres navires américains, a dû mouiller sous les canons d'une frégate espagnole et dans un endroit où le moindre coup de vent l'eût exposé aux plus grands périls. Il avait été question d'examiner le *Falcon*, mais le capitaine Hartstene s'y est énergiquement opposé en offrant néanmoins de donner aux autorités tous les renseignemens qu'elles désireraient sur la nature du chargement et la destination des passagers. Il déclara qu'il défendrait ses droits jusqu'à la dernière extrémité, et qu'il combattrait pour les soutenir jusqu'au moment où le fort ouvrirait le feu et qu'alors il amènerait son pavillon et se constituerait prisonnier de guerre. Une correspondance que nous avons sous les yeux assure que les passagers de l'*Ohio* et du *Falcon*, au nombre de huit à neuf cents, étaient prêts à défendre ces deux navires et qu'ils fondaient déjà des balles.

Une proclamation du capitaine-général publiée le 20 dans le *Diario de la Marina*, jour[illegible], décrète la peine de mort contre les [illegible] et ceux qui se joindront au général [illegible]

Une proclamation du général Lopez aux citoyens de l'Amérique a paru hier dans les journaux de la ville. C'est un appel aux armes au nom des patriotes cubanais et l'exposé des griefs de ces derniers. Cette proclamation ne devait être publiée qu'après la nouvelle authentique du débarquement de l'expédition. Nous avons aussi la proclamation du général Lopez adressée aux troupes qu'il commande, sa proclamation à l'armée espagnole de Cuba, et celle qu'il adresse aux habitans de l'île. La longueur de ces pièces ne nous permet pas de les traduire. Elles n'ajouteraient d'ailleurs rien à ce que l'on sait déjà du but de l'expédition.

Maintenant aux prochaines nouvelles, qui ne peuvent manquer d'être très importantes et d'offrir un dramatique intérêt. Nous nous empresserons de les soumettre à nos lecteurs dès qu'elles nous parviendront.

SÉANCES SECRETES.

Nous publions depuis quelques jours le procès-verbal des séances secrètes du Sénat. Voir la deuxième page du journal.

GARÇONNIERE DE MANDEVILLE.—Nous avons commis une erreur en parlant dans notre dernier numéro de la Garçonnière de Bertrand Combes & Cie, comme étant située à Madisonville. C'est MANDEVILLE que nous voulions dire. Nous ne pouvons d'ailleurs que répéter les éloges que nous avons donnés l'autre jour à cet établissement.

NOUVELLES D'EUROPE.

Nos journaux européens apportés par l'*Hibernia* nous ont été transmis samedi dernier. Nous leur empruntons des détails intéressans.

INCENDIE DE TROIS STEAMERS.—Nous avons déjà annoncé l'incendie de trois bateaux à vapeur mouillés dans le port de Memphis. La perte est estimée à $100,000. On croit que plusieurs passagers du steamer *Constitution* ont péri dans les flammes.

MARYLAND.—La question de savoir si la Constitution du Maryland serait révisée a été soumise au peuple de cet Etat et vient d'être résolue dans un sens affirmant, par 23,296 voix contre 4 308.

ADHÉSIONS.—L'hon. Robert J. Walker, l'hon. Waddy Thompson, l'ex-Senateur David Stewart, du Maryland et d'autres citoyens distingués du Sud ont écrit à M. Foote pour lui exprimer leur adhésion au compromis.

PANAMA.

Le *Falcon* nous a apporté des journaux de Panama jusqu'au 9 courant. Le navire à vapeur *Oregon* est parti de ce dernier port le 1er mai pour San Francisco avec un grand nombre de passagers et une forte malle. Les billets de passage sont devenus un objet de spéculations: ils sont accaparés par des individus qui les vendent ensuite à un prix exagéré. Des cabines à bord de l'*Oregon* ont été cédés à raison de $800, de $1,000 et même de $1,200. Les places de l'entrepont ont été offertes à $600.

Deux mille voyageurs étaient réunis dans l'isthme lorsque le *Falcon* est parti.

M. J. Taylor et M. Hale, de la Louisiane, ont été blessés par la décharge accidentelle d'une arme à feu. Ils ont été atteints tous les deux à la jambe.

La petite verole s'est declarée à Panama.

HAITI.—Des nouvelles d'Haïti jusqu'au 2 courant ont été reçues à Boston par le brick *Leander*, arrivé le 16. Elles annoncent que l'odieuse loi du monopole sera abolie le 1er juillet et qu'à partir de cette date chacun pourra vendre et acheter aux prix qui lui conviendront.

Les navires de guerre *Albany*, *Germantown* et *Vixen* étaient à Port-au-Prince.

ITALIE.

On lit dans le *Journal de Rome* du 19:

"Le corps diplomatique résidant près le saint-siège s'est rendu le 15 courant au Vatican pour offrir à Sa Sainteté le pape Pie IX ses félicitations pour son heureux retour à Rome.

"S. E. M. Martinez de la Rosa, ambassadeur de S. M. catholique, a prononcé le discours suivant:

"Saint Père,

"Le corps diplomatique, accrédité près de Votre Sainteté, se trouve heureux de lui offrir dans une circonstance si mémorable, ses respectueux hommages et ses félicitations les plus sincères.

"Témoins des vertus évangéliques que Votre Sainteté a montrées dans des jours d'épreuve; ayant suivi Votre Sainteté dans une terre hospitalière, où les traces d'un hôte aussi vénéré ne s'effaceront jamais, nous devons regarder comme un bienfait de la Providence d'assister au triomphe de la plus sainte des causes, qui le a si visiblement protegée.

"Rome revoit avec joie dans ses murs son souverain, son père, dont l'absence y laissait un vide que rien au monde ne saurait combler. Tous les gouvernements saluèrent le retour de Votre Sainteté dans ses Etats comme un fait très favorable, comme un pas d'une portée immense vers le rétablissement de l'ordre, aussi nécessaire au bien-être des peuples qu'à la conservation de la paix, tandis que le monde catholique, accoutumé depuis tant de siècles à tourner ses yeux vers le tombeau de saint Pierre, pour vénérer sur son siége le pontife son successeur, bénira la main de Dieu, qui vient d'exaucer ses vœux, en réalisant ses espérances."

"Sa Sainteté a répondu à peu près dans les termes suivans:

"Messieurs,—vous qui avez été mes compagnons et mes soutiens aux jours d'épreuve et d'affliction, vous formez aujourd'hui plus que jamais ma joie et ma couronne. En vous exprimant ma reconnaissance pour l'intérêt que vous avez pris à toutes les vicissitudes qui se sont succédé avec tant de rapidité, je vous remercie également de celui que vous prenez maintenant aux nouveaux événemens, et j'ai le ferme espoir que pour l'avenir votre concours ne s'affaiblira pas.

"Dites à vos souverains et à vos gouvernemens combien j'éprouve de gratitude pour tout ce qu'ils ont dit et fait en faveur du saint siége, et assurez-les que je prie Dieu continuellement pour la paix de l'Europe et du monde. Je fais des vœux pour que les bénédictions de Dieu descendent en abondance sur chacun de vous et sur toutes les nations que vous représentez, afin que fortifiées par ce don celeste, elles voient s'étendre au milieu d'elles les conquêtes de la sainte foi contre l'esprit de l'irréligion, et celle de la tranquillité et de l'ordre contre l'esprit de turbulence et d'anarchie."

On écrit de Rome, le 23, au *Nazionale* de Florence:

"Le général Baraguay-d'Hilliers a de longues et fréquentes conférences avec Pie IX. Les ultra réactionnaires du sacre-collége s'en montrent très préoccupés, mais les libéraux n'en conçoivent aucun espoir.

"Les destitutions et l'exil sont toujours à l'ordre du jour.

"On annonce comme prochaine la publication d'un edit pour la création d'un conseil d'Etat et l'organisation communale."

On écrit de Rome au *Messager de Modène*:

"Le contrat de l'emprunt contracté par le gouvernement pontifical avec la maison Rothschild, a subi dernièrement une importante modification. Il se composait de trois parties; la première, de 15 millions de francs à 75 0/0; la seconde, de 13 millions à 77 1/2 0/0; la troisième, de 12 millions à négocier pour compte du gouvernement.

"Il était cependant stipulé que, en ce qui concerne la seconde partie, M. de Rothschild pourrait au bout de deux mois déclarer sa renonciation au *forfait*.

"Quelque temps avant l'expiration du terme indiqué, le banquier a déclaré au pro secrétaire d'Etat que, en considération des derniers événements survenus en France, il renonçait au forfait. Il en résulte que la seconde partie, c'est-à-dire les 13 millions, devront, comme les 12 millions de la troisième être négociés pour le compte du gouvernement."

On lit dans le *Corriere Mercantile* de Gênes du 26 avril:

"Une lettre d'un cardinal génois à un de ses amis contient les aveux les plus mélancoliques sur l'accueil fait au pape par le peuple romain. Son éminence exprime combien a été grande la déception du pape, à qui le cardinal Antonelli avait promis monts et merveilles.

"Cette lettre enfin constate la froide aversion que l'on voyait empreinte sur tous les visages le jour de l'entrée de Pie IX. La nouvelle répandue que le crédit du cardinal Antonelli baissait, et que le sacré collége est divisé et fort abasourdi, se confirme."

NAPLES, le 22 avril.—On lit dans le *Tempo*:

"Le prince d'Ischitella, ministre de la guerre, le comte Ludolf, ambassadeur du roi des Deux-Siciles près le saint-siége, ont été nommés par le président de la République française, grands-officiers de la Légion-d'Honneur.

"Le lieutenant-colonel Nunziante, duc de Migrano, a été fait commandeur, et les lieutenans-colonels Steiger et Colonna, chevaliers du même ordre."

ALLEMAGNE.

PRUSSE.—Des messages du conseil d'administration adressés aux chambres déclarent close la présente session du parlement allemand.

Le conseil remercie le parlement de ses intentions concernant la révision, et promet de les communiquer immédiatement aux divers gouvernemens.

Une nouvelle convocation du parlement est réservée.

On écrit à la *Gazette de Cologne*:

"Bien que l'Autriche ne se fût pas encore expliquée sur les contre-propositions de la Prusse dans la question de l'intérim, le bruit s'est répandu hier dans les cercles diplomatiques, que l'Autriche paraît disposée pour trancher cette question à sa convenance, dans un congrès convoqué ad hoc.

"La nouvelle paraît fondée; elle implique le rejet des propositions prussiennes. Pour répondre à cette manœuvre, la Prusse convoque de son côté un congrès des princes de l'Etat fédératif et des plénipotentiaires des villes libres."

—On lit dans une correspondance de la *Gazette de Breslau*:

"D'après une dépêche de l'ambassadeur de Prusse à Saint-Pétersbourg arrivée hier à Berlin, il y aura à la fin du mois prochain, à Varsovie, une entrevue entre l'empereur de Russie, le prince royal de Wurtemberg et le prince Frédéric de Hesse, prince royal de Danemark. Un prince prussien se rendra probablement aussi à Varsovie. Les ambassadeurs de France et de Prusse à Saint-Pétersbourg suivront l'empereur.

On lit dans la *Gazette de Spener*:

"Lundi dernier a été célébré le mariage de la main gauche du prince Adalbert avec Mlle Essler, à qui le roi a donné le titre de Mme de Barnim. Le prince Guillaume, père du prince Adalbert, assistait à la cérémonie. On dit qu'un autre prince de la famille royale va faire bientôt un pareil mariage de la main gauche.

ANGLETERRE.

Londres, 20 avril.—On lit dans les journaux anglais:

"Les commissaires pour l'exposition de 1851, désirant donner toutes les facilités possibles aux personnes qui peuvent être dans l'intention d'exposer des machines ou mécaniques, ont décidé que les propriétaires de ces objets auraient le loisir de les faire fonctionner, autant que faire se pourra, par leurs propres employés.

"Les commissaires procureront gratuitement la vapeur n'excédant pas 30 livres, et la conduiront, au moyen de tuyaux, dans toutes les parties du bâtiment où elle sera nécessaire. Les personnes qui enverront des machines ou autres objets demandant à être mis par la vapeur, devront envoyer en même temps une petite machine à vapeur portative à laquelle le tuyau puisse s'adapter.

"Ceci s'applique à toutes les machines depuis la force d'un cheval jusqu'à celle de six chevaux; au-dessus de cette dernière force, on suppose qu'aucun objet exposé n'aura besoin de la vapeur motrice.

"Quant aux machines trop petites pour demander un moteur particulier et portatif, on prendra des arrangemens pour les placer ensemble, de manière à être mises en communication avec quelque machine à vapeur faisant partie de l'exposition. Les personnes qui se proposent d'exposer des machines portatives sont donc averties que leurs machines pourront être employées à faire mouvoir d'autres mécanismes, à moins qu'elles ne manifestent l'intention contraire."

RUSSIE.

On lit dans la *Correspondance lithographiée* de Berlin, 27:

"On attend le czar à Varsovie, où il résidera jusqu'à la fin d'octobre. Il se rendra prochainement à Moscou pour la célébration du 25e anniversaire de son avénement au trone. Nos lettres de Varsovie ne parlent pas d'un congrès dans cette ville, quoique les nouvelles qui l'annonçaient vinssent de personnes qui n'ont pas du rester étrangères aux projets de ce genre, s'ils ont été formés."

—On lit dans la *Correspondance constitutionnelle*:

"Environ cent nouvelles arrestations ont été opérées depuis une quinzaine de jours à Varsovie et en d'autres endroits du royaume de Pologne. La plupart des individus arrêtés sont des jeunes gens qui avaient des rapports avec des sociétés secrètes de la Russie, ou chez lesquels on a trouvé des ouvrages socialistes; plusieurs prêtres catholiques ont été arrêtés aussi."

TURQUIE.

"Constantinople, 15 avril.

"L'affaire des Bosniaques, insurgés, perd de sa gravité; la révolte de Kurdistan n'en a jamais eu; l'entrée probable de Fuad-Effendi dans le cabinet, n'a pas grande importance. Fuad-Effendi, dévoué à Rechid-Pacha et aux idées de progrès, ne modifiera en rien la politique générale. Pour ce qui touche donc le présent de la Turquie, je n'ai rien à vous signaler d'important.

"L'affaire de Grèce, ou, pour mieux dire, l'aigreur qu'elle a causée dans les rapports entre la Russie et l'Angleterre, préoccupe beaucoup les hommes d'Etat. Le cabinet de Saint-James est intéressé à pouvoir compter, dans un moment venu, sur la Turquie; je crois qu'il travaille en ce sens. L'Autriche cherche aussi à se rapprocher de la Sublime-Porte, et c'est naturel, car elle s'aperçoit que l'influence russe pèse trop sur son avenir et qu'il lui faudra des alliances pour s'en libérer un jour. La Turquie est loin d'être isolée aujourd'hui; l'Europe en a besoin; aussi c'est vers les améliorations et les réformes intérieures que tendent dans ce moment tous les efforts du gouvernement ottoman.

"Sous peu, plusieurs lois importantes doivent être publiées; elle auront pour but des améliorations financières, des encouragements pour l'agriculture, et des réformes dans les rapports entre chrétiens et musulmans. Les ministres ottomans, en présence des difficultés intérieures des puissances voisines, n'ont rien à craindre du dehors; ils tiennent bien d'utiliser ce temps de repos, pour chercher à faire fructifier les immenses ressources de la Turquie, qu'on a trop longtemps négligées, et pour débarrasser l'Empire de certains abus administratifs que la réforme a jusqu'à présent laissés debout."

GRÈCE.

On écrit d'Athènes, 15 avril:

"Les bons offices n'ont amené jusqu'à présent aucun résultat positif. C'est un travail de Pénélope, où M. Gros apporte en pure perte sa bonne volonté, le droit et la justice.

"Il y a dix jours, on assurait que M. le baron Gros avait déclaré au gouvernement grec que ses offres médiatrices, nettement présentées à M. Wyse, avaient enfin été repoussées; que tous rapports étaient interrompus. Mais que dans ces offres il avait sauvegardé l'honneur de la France et maintenu la dignité de la Grèce; qu'il ne lui restait plus qu'à rendre compte du non succès de sa mission au gouvernement de la République.

"Mais on assurait aussi que le jour même où M. Gros avait fait cette déclaration au gouvernement grec, M. Wyse, revenant peut-être par calcul à des sentimens plus conciliants avait écrit au diplomate français pour le prier de renouer les négociations.

"Depuis ce jour, dit-on, il y aurait eu plusieurs entrevues, tantôt sur le vaisseau amiral anglais, tantôt sur un des vaisseaux français venus de Smyrne, en station au Pirée. Mais rien ne transpire encore sur cette nouvelle péripétie.

"Toute l'adresse perfide de sa diplomatie ne voilera pas le but réel de sa conduite; elle ne désire que la prolongation d'une situation qui chaque jour porte un coup mortel à la force vitale de la Grèce. On veut anéantir sa marine et renverser son gouvernement, en jetant dans les populations la misère et le désespoir. Tel est le secret de sa mystérieuse et infernale conduite.

"On espère fatiguer le patriotisme et la résignation de la nation grecque. Mais l'Angleterre se trompe. La Grèce ne faiblira point dans cette lutte suprême où l'honneur et le droit se trouvent de son côté.

"Chaque jour, les agens du gouvernement britannique peuvent voir à Athènes tous les capitaines des bâtimens capturés, qui, pour la plupart, n'avaient pas d'autre fortune. Pas un seul ne se plaint, ne songe à accuser le gouvernement grec et à lui susciter des entraves dans ce moment critique."

PORTUGAL.

On lit dans le *Standard*:

"Le *Jupiter* est arrivé à Southampton ce matin avec la malle péninsulaire et des nouvelles de Lisbonne du 21 et d'Oporto du 22 courant. Le comte de Thomar avait été mis dans un état de grande perplexité, le comité nommé pour examiner le budget de la guerre ayant déclaré que la somme votée par les députés pour cette branche du service public était insuffisante pour satisfaire à ses demandes, et qu'avant que ces comptes fussent soumis à la discussion, les ministres devaient se pourvoir à l'effet d'obtenir un bill d'indemnité.

"Quand cet avis a été porté au premier ministre, il en fut abasourdi, et insista immédiatement pour que le budget fût imprimé et discuté, car il était impossible que le gouvernement pût prendre aucune mesure publique tant que de reproche serait suspendu sur sa tête.

"Sa Majesté a commencé sur une très grande échelle son système d'élimination dans la maison royale. Elle a renvoyé vingt-sept serviteurs, vendu plusieurs de ses chevaux et aussi quelques parties de son mobilier. Quantité de personnes ayant une position officielle au palais, et qui se servaient des voitures de la cour pour l'exercice de leurs fonctions, seront maintenant obligées d'aller à pied.

"Les pluies avaient donné à la récolte la plus belle apparence; mais le commerce était généralement dans un triste état.

"Change: 54 1/4; décompte des billets de Banque, 10, 11."

ESPAGNE.

MADRID, 25 avril.—On lit dans le *Heraldo*:

"Le 22 de ce mois, le prince et la princesse de Joinville et leurs enfans sont partis de Séville, et le même jour, à quatre heures du soir, ils sont arrivés à Cadix, à bord du bateau à vapeur *Adriano*."

DANEMARK.

COPENHAGUE, 26 avril.—On écrit à la *Réforme allemande*:

"Le roi est reparti hier pour Friedriksborg. MM. de Reventlow-Farre, Prehn et Heinzelmann ont été reçus individuellement en audience par S. M. On assure que chacun d'eux l'a quittée très satisfait.

"L'autre députation du Holstein est déjà repartie.

"On ne saurait encore dire si les affaires s'arrangeront pacifiquement."

$25 de Récompense.

La somme ci-dessus sera payée à quiconque logera dans une des prisons de la ville ou de l'Etat le nègre FRENK, qui s'est absenté depuis quelques jours de l'habitation du soussigné, paroisse d'Orléans. Ce nègre est âgé de vingt ans; il parle anglais et créole, sa taille est moyenne, sa peau, ses dents, sont belles; il est rusé et menteur, souvent il fait ou déguise le nom de son maître et le sien. Les capitaines de bateaux sont prévenus de ne pas le recevoir à leur bord, sous peine d'être poursuivis suivant toute la rigueur des lois.

DU SUAU DE LA CROIX.

27 mai—3t 1 mer. et v.

COMMERCIAL

NOUVELLE-ORLEANS.
SAMEDI SOIR, 25 MAI 1850.

Le marché au coton est très ferme et les prix sont soutenus; les ventes s'élèvent à 800 balles.

La demande de sucre est active; les ventes de la journée s'élèvent à 200 boucauts—fair, 5 @ 5¼ cts. La mélasse est peu animée; aussi les prix sont les mêmes.

La farine est à la hausse; les cours sont $6 75 @ $7 25 le baril. Environ 3,500 sacs de maïs ont été vendus de 65 @ 60 cts le boisseau.

Le marché aux provisions est plat. Le mess porc vaut par petits lots $10 50 et le prime $8 50. Les autres articles sont les mêmes.

Le whiskey se vend 21 @ 21½ cts le gallon rectifié.

Le change est le même.

Il ne se fait rien en fret.

LISTE MARITIME.

Port de la Nouvelle-Orleans.

—EXPEDIES.—

Navire Chas Hill, Lambert, pr Anvers. Cromwell, Barker, pr Liverpool. Southerner, Sullivan, pr New York. Loodianah, Delamar, pr Quebec. Oregon, Fold, pr Gottenburg. Hudson, White, pr New-York.
Barque Southerner, Hooper, pr Baltimore.
Brick Hope, Pierce, pr Trieste. Octavia, Meddon, pr Chagres. H. R. Hyier, Washburn, pr Boston. Anna, Sherman, pr Philadelphie.
Goelette Southerner, Morgan, pr Arensas. Sylvester Gosner, Rowe, pr Key West.

—ARRIVES.—

Steamship Falcon, Hartstene, de Chagres.
Steamship Galveston, Place, de Galveston.
Navire Louisiana, Batzer, de Boston. Grenada, Batchelder, de Boston.
Brick Corsair, Lastley, de Liverpool. Water Witch, Brown, de Vera-Cruz.
Goelette Heroine, Hussey, de la Havane.

—STEAMERS.—

Gen Taylor, Powell, de Donaldsonville.
Caddo, Graham, de Shreveport.
Hungarian, Neal, de St Louis.
Jas L Day, Bates, de Mobile.
Gipsey, Lee, de Bayou Sara.
Latona, Hunt, de Mouth Cold River.
Meteor No 3, Fausett, des Attakapas.
Lowndes, Jenet, de Princeton.
Duck River, McKinney, de Jefferson, Texas.
Fashion, Martin, de Grande Prairie.

Au bas du fleuve et montant:

Navire Wabash, de New-York, et deux goelettes—noms inconnus.

—MEMORANDA.—

NEW-YORK, 16 mai—Expedié, navire Oswego, Ingersoll, pour la Nouvelle Orleans, arrivé 17 do, navire Tennessee, Cook, do, 18 do, navire Mero, Griffith, do.

BOSTON, 15 mai.—Arrivé, navire Suffolk, Flanders, de la Nlle-Orleans; 16 do, brick Franklin, Bowden, do.

PHILADELPHIE, 17 mai.—Expediée, goelette Mary F Lutterloh, pour la Nlle-Orleans.

BATH, 12 mai.—Parti, navire Statira, Morse, pour la Nlle-Orleans.

BALTIMORE, 16 mai.—Arrivée, barque Seneca, Feinhagen, de la Nlle-Orleans, brick St-Andrew, Miller, do, navire James Corner, Corner.

PORTS ETRANGERS.

Par le steamer Hibernia.

Arrivé au Havre de ce port, 26 avril, J C Calhoun, Lowless; 27, John Spear, Spear; 29, Orlando, White;—Chargeant, navire Pyramid, Henderson, pour ce port.

Parti de Bordeaux pour ce port, 24 avril—Ferdinand, chargeant, Ohio, Hulda-Johanna & O J Chaffee.

Arrivé à Marseille, 25 avril—Geo Leslie, Sleeper, de la Nlle Orleans.

Arrivé à Trieste, 16 avril—Lyna; 17, Jane, Crowell; 20, Bella-Bona.

Liverpool, 28 avril.—Arrivé, Agnes, Smallman, de la Nlle-Orleans; expédié, W. Pitre, Agnew, do, parti, 1er mai, Joe Badger, Schofield, do.

Entre à Londres, 1er mai—Katahdin, Morse, de la Nlle Orleans.

A la hauteur de Dover, 2 mai—Czarina, de la Nlle-Orleans pour Hambourg.

A la hauteur de Dartmouth, 26 mai, Nathan Hanna, Adv., de la Nlle-Orleans pour Londres.

A la hauteur de St Mawes, 29 mai—Virginia, Salsbury, de la Nlle-Orleans pour Anvers.

Arrivé à Hull, 26—Margaretta, Lucas, de la Nlle-Orleans.

Arrivé à Glasgow, 1er mai—Sesostris, David, de la Nlle-Orleans.

Arrivé à Queenstown, 26—Cambrian, McCulloch, de la Nlle Orleans.

A la hauteur de Queenstown, 24—Progress, Langford, de la Nlle-Orleans, pr Liverpool.

Arrivé à Gottenburgh le 10 avril—Active, de la Nlle Orleans.

Parti pour ce port, de Brême, 25 avril—Chland; de Gave, 29, Comte de Flandre.

STEAMERS DE L'ATLANTIQUE.

[DE LIVERPOOL.]

Europa, pour New-York	le 11 Mai
Asia, pour Boston	le 18 Mai
America, pour New-York	le 25 Mai

[D'AMERIQUE.]

Europa, de New-York	le 5 Juin
Asia, de Boston	le 12 Juin
America de New-York	le 19 Juin

Décédé hier, M. LERAY, peintre. Ses amis et connaissances, sont priés d'assister à ses funérailles, qui auront lieu aujourd'hui à 8 heures précises du matin. Son corps est exposé rue Bienville, No 127, entre Tremé et Marais.

AVIS.

MON frère Z. CAVELIER étant decédé, la société de commerce connue sous la raison de A. & Z. CAVELIER, continuera et sera gérée par moi, pour sa liquidation seulement, pendant un an à dater du 22 courant, en vertu d'une stipulation expresse à cet egard.

Nouvelle Orleans, le 25 mai 1850.
27mai—10f A. CAVELIER.

VIEUX VIN pour familles.
11 barriques vieux vin Tronquoy Lallande 1844
12 do do do Bodeken Lengnan, 1846,
16 do do do do 1847,
17 do do do Millon Pauillac 1844,
25 do do do Pauillac Medoc 1846,
19 do do do Ve Bacheiot 1847,
En magasin et a vendre par A. CARRIERE,
27 mai 25, Vieille Levée.

VIEILLE EAU DE VIE.—20 quarts pipes et 5/8 Old Cognac Celebrated Brandy Wine 1815,
12 quarts pipes Otard Dupuy & Co 1842,
10 do do Biquit Trioche & Co. 1842,
13 do do do 1844,
7 demi do do 1846,
11 quarts do do 1846,
6 demi do do Nartigue et Bigourdan,
4 quarts do do do,
2 demi do do Castillon jeune 1825,
26 barils eau-de vie cognac.
Dans les magasins d'entrepot a vendre à prix très modérés pour clore diverses factures, par
27 mai A. CARRIERE, 25, Vieille Levée.

CHAMPAGNE, de la marque Duet Penvrel & Avize.—15 paniers de qualité tres supérieure, en magasin et a vendre par
27 mai A. CARRIERE, 25, Vieille Levée.

HUILE D'OLIVE.—200 paniers huile d'olive de Marcelin Sue, de 12 bouteilles de 24 onces, 50 paniers et caisses do do do de 12 bouteilles de 18 onces, 10 paniers huile d'olive de Marcelin Sue, de 24 demi-bouteilles, 10 do do do 12 do do,
à vendre par PAUL JUGE FILS & CO.,
27mai 27, rue St-Louis.

VINS EN BARRIQUES.—8 barriques vieux Médoc St. Estephe;
8 barriques vin fin, vieux Pauillac Médoc;
10 do do do St. Emilion;
50 barriques vin de Marseille;
10 do do Bordeaux, Château Grimont;
PAUL JUGE FILS & CO,
27mai 27, rue St. Louis

MADERE ET PORTO.—80 barils Madère 5 do Porto, pure juice, 80 do imitation Porto.
a vendre par PAUL JUGE FILS & CO;
27 mai 27, rue St. Louis

EN magasin et a vendre par les soussignés:
100 paniers champagne: Belle Créole et Cordon bleu;
10 caisses vin Bordeaux, St. Julien Médoc;
20 do absynthe.
10 do eau verte stomachique, J. Piquet;
30 balles de 30,000 bouchons reguliers assortis.
PAUL JUGE FILS & Co,
27 mai 27 rue St-Louis

EAU-DE VIE—15 quarts cognac Aug. Nayarrens 4me preuve; 10 do do fine champagne E. Geanty 1820 1ère preuve; 12 do do Geanty 1810 1ère preuve; 8 do do 1810 1ère preuve, à vendre par AUGUSTE MOLIER,
27 mai—6 90, rue St-Louis.

VIN ROUGE ET BLANC—40 barriques vin rouge Haut Talence et Haut Brion; 35 demi do do do do; 25 barils vin blanc Haut Sauterne et Haut Barsac, à vendre par AUGUSTE MOLIER,
27 mai—6 90, rue St Louis.

SARDINES A L'HUILE—3,500 demi boites sardines à l'huile de la marque bien connue "B. Guillouz," à vendre par AUGUSTE MOLIER,
27 mai—6 90, rue St Louis.

GUIGNOLET D'ANGERS.—200 paniers et demi paniers de 6 et 12 bouteilles veritable Guignolet d'Angers, à vendre par AUGUSTE MOLIER,
27 mai—6 90, rue St-Louis.

A LOUER.—1o Une maison située à Lewisbourg, ayant plusieurs appartemens, un jardin, &c., et faisant face au Lac Pontchartrain.

2o—Une maison en briques à 4 étages située rue de la Vieille-Levée, No 200, avec magasin au rez-de-chaussée, 8 chambres et cuisine [illegible]

Pour les conditions, s'adresser [illegible] rue Royale, No 163.

Cheval égaré—Paroisse d'Orléans [illegible] droite.

IL a été conduit aux épaves le 24 courant, une jument (poney) gris brun, ayant les quatre pieds blancs, une longue queue et une étoile blanche au front, sans autre marque visible. Si le dit animal n'était point réclamé d'ici à dix jours, il sera vendu à l'encan par le soussigné.

Nouvelle-Orléans, le 25 mai 1850.
N. BERNOUDY, Jr.,
27 mai—3,en10j Syndic.

CIGARES DE LA HAVANE—60,000 Regalias Prensados, Millar, Panetelas et autres, en débarquement du brick P. Soulé, de la Havane, et à vendre par D. BORNIO, Jr.,
4 mai 34, rue Gravier.

CIGARES DE LA HAVANE.—En déchargement du brick P Soulé, Regalias, Lord Wellington e Nueva Empresa, a vendre par
J N RICULFI & CO,
11 mai 17, rue de la Commune

CAFE DE LA HAVANE.—En magasin et a vendre par J N RICULFI & Co,
11 mai 17, rue de la Commune

CHANDELLES de l'Etoile—300 caisses en déchargement ex J. M. Niles, et a vendre par
SECOMBS & VOORHIES,
8 mai 14, Tchoupitoulas

CIGARES DE LA HAVANE.—Un grand assortiment des meilleurs cigares de la Havane, en magasin et à vendre par
J. M. CABALLERO,
8 mai 38, Vieille Levée

PICADURA—6 barils de 1re qualité, à vendre par D. BORNIO Jr.

☞ On nous prie d'appeler l'attention des capitalistes sur la vente des propriétés appartenant à la succession de feu Toussaint Mossy, qui sera faite par le shérif le 31 mai courant, à la bourse Saint-Louis. 21mai—jusq31

☞ Le steamer OLIVIA partira à l'avenir pour Covington, *via* Mandeville, Lewisberg et Madisonville, les samedis à l'arrivée des chars de 2 1/2 heures P. M.

Un sac aux lettres sera déposé chez M. Judson, encoignure Camp et Canal.

A LA GARÇONNIÈRE, A MANDEVILLE,
(FACE AU GRAND WARF).

LES soussignés ont l'honneur d'informer le Public, qu'ils viennent de monter à Mandeville en face du Grand Warf, un établissement dont le besoin s'était jusqu'ici fait sentir impérieusement et où la *Fashion* trouvera, au confort d'un Restaurant tenu dans le meilleur genre sous le rapport du service, les mets et les vins les plus exquis. On pourra se faire servir à la table-d'hôte ou à la carte, et les prix seront modérés.

Au Restaurant est annexé une Barre où l'on trouvera toujours des liqueurs assorties et de 1re qualité.

Une Salle de Billard fait aussi partie de l'Etablissement où les Amateurs trouveront un délassement à la monotonie de la campagne.

Enfin, les propriétaires dans le but d'être agréables au Public, n'ont épargné ni peine ni argent pour procurer à ceux qui voudront bien les honorer de leur patronage toutes les commodités et le comfortable qu'on peut désirer.

L'ouverture de l'Etablissement qui est entièrement neuf, aura lieu le samedi 25 courant, par un splendide *Lunch*.
16mai—3m BERTRAND COMBE & Co.

Consulat d'Espagne.

SONT invités à se présenter à ce Consulat MM. Joseph, Guillaume, Joseph Navio, Augustin et Mlle Marie Thérèse Ballestier, frères et sœurs de feu Jean-Baptiste Ballestier, décédé à la Guayama, (Ile de Puerto-Rico). La chancellerie du Consulat d'Espagne, située rue Bienville, encoignure l'ancienne de la Bourse, est ouverte tous les jours de 9 heures 1/2 A. M., jusqu'à 2 heures 1/2 P. M.
J. BRINCIO DE CORTADA, chancellier.
21mai—6f

DEPUIS le 15 mai courant, M. J. FARNET est devenu notre associé.
1mai H. NOEL & GUIRAUD.

ON désirerait trouver une femme d'un certain âge pour aider à tenir un ménage, où il n'y a point d'enfants.

On exigera de bonnes recommandations.
☞ S'adresser au bureau de ce journal.
21mai

COGNAC—Venant d'arriver,
40 quarts pipes cognac La Rochelle: marque Washington,
40 do do do do do J & J Prom & Co,
20 " " 5e " Saint Criq La Rochelle,
20 " " 1er preuve Aigle,
20 " " 4e " Fd Criq.
14 " " 4e " J & J Prom & Co,
A vendre par FDO DE FUENTES & Co,
21mai 22, Vieille Levée.

VIN DE BORDEAUX, en barriques et en caisses, Absynthe—26 barriques vin rouge Paloubis, pour familles.
12 barriques vin rouge Cantenac véritable.
8 1/2 do do
1,200 caisses do St-Julien, Médoc.
400 do do St-Estèphe do
200 do do Pauillac do
100 do vin blanc Haut Sauterne.
10 do absinthe Convert fils.
A vendre par FDO DE FUENTES & Co
21mai 22, Vieille Levée

TABAC EN FEUILLES DE HAVANE.—En magasin et a vendre par
FDO DE FUENTES & Co,
21mai 22, Vieille Levée.

CAFE HAVANE.—5 sacs Prime Vert, a vendre par FDO DE FUENTES & Co,
21mai 22, Vieille Levée

CIRE D'ABEILLES.—8 balles cire blanche a vendre par FDO DE FUENTES & Co,
21mai 22, Vieille Levée

CIGARES de la Havane—120,000 en magasin e a vendre par B. VALLS,
4mai 37, rue de la Commune

EN magasin et a vendre par le soussigné;
500 paniers huile, marque Flagnol;
500 do do do Barbagelata;
35 barriques vin vieux Brankfort, 1844 et 1845
40 do do do Margaux Medoc, 1846;
200 boites cerises à l'huile, 1re qualité;
60 barils vin de Sicile;
20 barriques vin vieux de Catalogne
25 caisses cerises à l'eau de vie
50 do prunes do
10 do absynthe suisse veritable;
10 meules gruyère suisse;
20 douz fromages tête de maure.
Récemment reçus par le navire Espandola.
150 paniers anisette de Nice;
100 caisses vermicelle assorti, d'Italie, 1er choix
150 do à aisons assorties;
100 do eau fleurs d'oranger, différentes modeles,
30 barils plomb de chasse
400 caisses vin Medoc, bon ordinaire,
50 do vin blanc Haut Sauterne.
50 do vin Medoc Chateau Belaire.
D. LANATA,
2mai 9 & 10, rue Jefferson.

Maison de Commission a Paris.

LES soussignés ont l'honneur d'informer leurs amis et commettans en général, que leur maison de l'a a se chargera à l'avenir des achats en commission de toutes espèces de marchandises pour les Etats Unis, ou tout autre pays. Leur longue expérience dans les affaires en général, les mettra à même de contenter ceux qui voudront bien les honorer de leur confiange. Ils se chargeront aussi des ventes en consignations à la Nouvelle-Orleans et Paris, feront toutes les avances de fonds nécessaire à ce genre d'affaires au conditions raisonnables.

50, Petites Ecuries, Paris. } H. DE GOER & RIFFLARD
21, Magasins, N. O. 15av

MARCHANDISES NOUVELLES.

EN magasin et en déchargement des navires Sultana, Maid of Orleans, Rosetta, Wabash, Lucas et Alleghany, du Nord, et W. Kemp, de Liverpool:
5 caisses cotonnade;
10 do cassimir noir et façonné;
3 do et 2 balles drap noir et façonné;
4 do satinet bleu et noir;
4 do et 2 balles couvertures;
7 do alpaca façonné et noir;
20 do d'indiennes imprimées;
7 balles flanelle rouge et blanche;
2 caisses do imprimée;
2 balles do croisée;
10 caisses coton blanc;
10 do coton écru;
4 do gingas;
4 do denime croisée;
2 do nappes en couleurs 5/4 et 10/4;
2 do do et serviettes françaises;
Et un grand assortiment de chemises de peau et caleçons en laine et coton, gants, châles, articles pour modistes, bas de soie et fil, fil, filoselle, coton en bobine, mousseline de laine, &c., à vendre par
L. HAAS,
30 mars—6m 47, rue de Chartres

BALANCES! BALANCES!!

BALANCES CÉLÈBRES DE DALE, EN FER BATTU, POUR PLATEFORME ET COMPTOIR.

CES balances portatives réunissant la commodité à la justesse sont regardées dans les Etats du Nord et de l'Est, comme les seules machines qu'on puisse employer avec sécurité pour constater les fortes pesées. Les supports sont fabriqués avec le meilleur acier anglais et garantis.

En employant le double bras, les poids les plus lourds sont pesés par deux poids en cuivre d'une livre chacun, attachés d'une manière permanente aux bras: ainsi on est exempté de la nécessité d'avoir une masse de poids en fer inutile et encombrant, comme il est obligatoire lorsqu'on emploie les balances à un seul bras.

Ces balances ont obtenu le premier prix pendant huit années successives aux grands concours annuels de l'Institut américain, à New-York; de l'Etat de New-York; de l'Institut de Franklin, à Philadelphie; de Boston et du grand concours national, à Washington.

Les manufacturiers, déterminés à rendre l'usage de ces balances général dans les Etats du Sud, les ont réduites aux mêmes prix que les balances ordinaires à un seul bras; donnant ainsi à chacun la facilité de se procurer une excellente machine à peser aussi bon marché que les articles ordinaires en usage dans ce pays.

Un assortiment complet, encaissé et prêt à être expédié, à vendre par
PRIESTLEY & BEIN,
3 fev 89 et 91, rue du Camp

Charrues, Charronnage et Quincaillerie.

LES soussignés étant les seuls agents, pour la vente des Charrues de Maysville, Kentucky, des célèbres manufactures de Hall et de Ballenger, ont en magasin un grand assortiment en fonte et en fer battu, qu'ils offrent aux prix des manufactures.

Savoir:

125 Charrues de Hall en fer battu, sans coutre,				No 1,	$5 50
103	"	"	avec	"	1 7 00
67	"	"	"	"	2 9 50
28	"	"	"	"	3 12 00
8	"	Flukes	"	No. 1	12 00
13	"	"	"	No. 2	15 00
10	"	Sub soil		No. 1	7 00
75	"	Ballenger en fer battu sans coutre,		No 1	5 50
150	"	"	avec coutre,	No 1	7 00
98	"	"	avec coutre,	No 2	9 50
52	"	"	avec coutre,	No 3	11 00
15	"	Flukes	"	No 1	12 00
11	"	"	"	No 2	15 00
10	"	Ballenger (Yankee extended Bar.)		No 1	3 25
98	"	"	Extended	No 2	4 75
81	"	"	Extended	No 2	4 75

Ils ont en magasin 87 paires de roues avec essieux en fer, et brancards de 2 à 5 pouces; et 29 paires de 2 à 5 pouces avec essieux en bois.

Aussi, 6 wagons complets avec essieux en fer, prix, $140 chaque.

3 Diables ou (Timber wheels) roues de 9 1/2 pieds de haut sur 7 pouces de large, $150.

Ils prennent des ordres pour toutes espèces de charronnage, et en débarquent sur les habitations aux prix de manufacture.

Avec un grand assortiment de Quincaillerie pour habitations, savoir: Chaînes, Clous coupés et forgés, Haches de Hunts, Pelles à fouille et Irlandaises, Pioches de toutes qualités, Couteaux à cannes, [illegible] à plaques et à gonds, Meules pour [illegible] ordinaires en cuir et écossais; [illegible] mailles et goudronnés, Scies de long [illegible], et Passe-partouts, [illegible] de toutes espèces, [illegible] en fer avec roues de 7 pouces, et un grand assortiment de fer anglais et américain, Essieux en fer avec boîtes; Huile à lampes et de lin, Esprit de Thérébenthine, Mastic, Vitres et Peintures de toutes qualités.

HOGAN & TURREAUD.
90 Vieille Levée.

[illegible] qualité supérieure [illegible] pour la place.

P. LEVERRIER, [illegible] Chartres, entre Bienville et Conti, offre à vendre audessous des prix de Paris de l'eau de Cologne, qualité supérieure en litres, demi litres, quart et huitième de litre, ainsi qu'en rouleaux et en boîtes.

Bonne qualité à $1 50 le gallon;
Surfine qualité à $ 3 50 le gallon;

Avec ces qualités d'eau de Cologne, les marchands de la campagne et de la ville peuvent contenter leurs saisonniers et faire encore un très beau bénéfice. 4 fev

Chapeaux de Paille d'Italie de toute sorte.

P. LEVERRIER, 78, rue de Chartres, entre Bienville et Conti, vient de recevoir par le navire Buena Vista, venant du Havre, et offre à vendre au plus bas prix de Paris, un très grand et très joli assortiment de chapeaux de paille d'Italie pour hommes et pour enfants, ainsi que chapeaux en paille et en soie pour enfants; il offre également à très bas prix une lanche de chapeaux de soie pour hommes; et engage convenablement particulièrement à Messieurs les marchands de la campagne. 4 fev

Hotel de la Baie St-Louis.

Cet hôtel sera ouvert aux familles et aux baigneurs le 1er juin prochain. Les pensionnaires y trouveront à leur disposition, un beau jardin, cabanes à bain, billard, etc.

Les beaux steamers California, Oregon, James L. Day, St Charles et Mobile se rendent tous les jours de la Baie à la Nouvelle-Orléans et mettent environ 4 heures à traverser les lacs. Le propriétaire de cet hôtel n'a rien négligé pour en rendre le séjour agréable aux familles. Un médecin expérimenté y demeure et une bonne école pour les enfants est située à quelques minutes de distance.
25mai—2f C. LEWIS.

VICTOR HÉBERT,
Libraire, papetier et marchand de papier peint,

A RECU par les derniers arrivages du Havre Wahu, annuaire de médecine pour 1850.

Bouchardat, annuaire de thérapeutique pour 1850.

Les Conspirateurs, pamphlets par A. Chenu.

Les Etoiles, un beau volume illustré par Grandville.

Le Bon Jardinier avec planches pour 1850.

NOTA—On trouvera constamment à cette librairie outre les livres de fond, tous les ouvrages élémentaires tant en français qu'en anglais. Les nouveautés littéraires, pamphlets, pièces de théâtre, etc. etc.

Aussi les articles de bureaux, comme papier, plumes, encre, crayons, etc. etc. etc.

La maison Hébert appelle surtout l'attention du public sur son stock de papier peint qui est des plus variés, depuis les prix les plus modiques jusqu'aux prix les plus élevés. 20 mai—8

CONSERVES ALIMENTAIRES de St-Louis—Les soussignés dépositaires des conserves de MM. Leagler & Co, de St-Louis, préviennent MM. les capitaines de navires et agents, ainsi que les marchands, &c., qu'ils ont toujours en magasin un assortiment complet de soupes, pâtés, rotis, saucissons, &c, qu'ils offrent à vendre aux prix de la manufacture. A. COUTIN & RANSON,
25 mai—1m 13, Bienville.

SUCRE—En débarquement du brick Millaudon, de la Havane—129 caisses sucre blanc, jaune, brut et foncé, à vendre par
LABORDE & XIQUES,
25mai No 3, rue Front

CIGARES.—En débarquement du brick Millaudon, de la Havane—53 milliers cigares Regalias, Panetelas, Millar, Londres et Medianos, a vendre par LABORDE & XIQUES,
25mai No 3, rue Front

100 huit-emes barriques Madère, ayant droit au drawback, a vendre par
LOREILHE & CO.,
25 mai Enc. Royale et Douane.

EN magasin et sous les clefs de la douane 40 demis et quarts de pipes vieux Cognac, qualité très supérieure, Samuel Richard, 1825 et 1837, première et quatrième preuve.

100 demi et quarts de pipes eau de vie de La Rochelle, quatrième preuve, des marques J. Durand, Felevoisin, St Charles, Propriétaires unis, Conte & Martin, Moreau, Seignette.

20 huitiemes vieux Cognac Champagne, première preuve, a vendre au plus juste prix de la place par LOREILHE & Co,
25 mai Encoignure Royale et Douane

VIN de Bordeaux Chateau Haut Brion—Les soussignés, seuls agents de M. J Eug Larrieu, pour la vente du premier grand vin chateau Haut Brion, font savoir qu'ils viennent de recevoir par le navire James Pennell 450 caisses de cet excellent vin, a vendre par LOREILHE & Co,
25 mai Encoignure Royale et Douane

1500 CAISSES vin de Bordeaux de diverses qualités, a vendre par
LOREILHE & Co,
25 mai Encoignure Royale et Douane

RECU par le navire James Pennell:
40 barriques vin rouge pour familles St Julien et Pauillac
200 caisses de douze bouteilles, vin St-Estephe,
25 do fruits a l'eau de vie assortis,
50 do cerises a l'eau de vie,
10 do de 24 paquets prunes seches,
10 do de 12 bouteilles vin blanc Haut Sauterne d'Yquem, bouché à l'emeri.
20 do de 12 bouteilles vin blanc.
10 do champignons, truffes, patés truffes, câpres, etc, a vendre par LOREILHE & Co,
25 mai Encoignure Royale et Douane

VIN ROUGE EN CAISSES—50 caisses vin rouge vieux Ch. Leoville 1841.
20 caisses vin rouge vieux Palmer Margaux 1841 44
75 do do do Pontet St-Julien do
25 do do do St. Estephe Medoc, do
A vendre par B. TALAMON,
1av 182-186, rue Royale

VIN BLANC EN BARILS—En magasin et à vendre—
175 barils vin blanc Haut Sauterne
B. TALAMON,
1mav 182-186, Royale

HUILE D'OLIVES—En magasin et à vendre 150 paniers huile d'olive, 24 onces, J. Plagnol.
Par B. TALAMON,
182-186, rue Royale

SARDINES A L'HUILE de la marque A. Gillet & Co En magasin et a vendre
1100 1/4 boites sardines a l'huile—2000 1/2 do do do—2501 do do do.
Par B. TALAMON,
25mai 182-186, rue Royale.

PRUNES SECHES.—En magasin et a vendre 15 caisses de 24 pots, chacun de 44 liv. prunes de do do do do
Par B. TALAMON,
25mai 182-186, rue Royale

EAU-DE-VIE—En magasin et a vendre
4 1/2 pipes H. V. Sutton cognac 1841 1re preuve.
28 1/4 do J. B. Clerc do do do
1 1/4 do Marantin do 1835 do do
18 1/4 do J. J. Dupuy do 1842 do do
Par B. TALAMON,
25mai 182-186, rue Royale.

A VENDRE—3,000 bouteilles et demi-bouteilles vides de différentes formes. S'adresser No 43, rue Bienville 7 mai ☞

GINGEMBRE DE CANTON—Reçu par le navire Devonshire, de New-York, un petit lot de gingembre de Canton, à vendre par
DUNTZE & IKEN,
22 mai Encoignure Royale et Conti

Maison H. NOEL & GUIRAUD.
103, RUE ROYALE, 103
VINS & LIQUEURS.

250 barriques vins ord. différentes marques;
25 barriques vin blanc;
100 barils vins blancs, Grave, Barsac, Sauterne;
15 barriques Château Lafitte;
10 barriques Château Margaux;
15 barriques St-Emilion Laborde;
14 barriques Haut St Emilion;
25 barriques St Julien Medoc;
15 barriques St-Estèphe Médoc;
100 barils Madère, 300 barils Xérès;
100 caisses vins rouges et blancs, Château Margaux, Château Laffitte, St-Julien, Sauterne et Haut-Sauterne;
400 paniers champagne de toute qualité;
140 caisses absinthe (marque Pernod);
100 do kirsch (do);
40 caisses fruits à l'eau de-vie;
80 huitiemes eau-de-vie de différentes marques
15 quarts do do do.

MARCHANDISES SECHES.

10 balles guinghams fins et surfins de toutes largeurs;
15 balles madras, parfaitement assortis;
1 balle bretelles assorties;

Mousselines, mouchoirs et robes brodés, &c.

40 meules fromages de gruyeres, premier choix cigares de la Havane, de toute marque. 9 mars

J. MORIN, IMPORTEUR de vins et eau-de-vie, a transporté son domicile et magasin du No 190 Vieille Levée, au No 186, même rue. 29avril

Vins et Eau-de-vie, a Vendre par
J. MORIN, 186, Vieille Levée.

50 BARRIQUES vin de Bordeaux pour l'ordinaire de différentes marques,
25 barriques vin vieux de St-Emilion,
10 barriques vin vieux de Margaux,
20 barriques vin de Rousseignou F. Durand,
10 barriques Bergasse,
10 barils porter, F. Durand,
5 barils Muscat de Roussillon F. Durand.

EAU-DE-VIE.

50 quarts de la marque J. Eraud, cognac,
25 quarts de la marque A. Blérille, Cognac,
25 quarts de la marque de Montezun, en champagne de cognac. 29avril

Semoule ou Farina.

A l'usage des familles, hôtels, restaurants et bateaux à vapeur.

Cet ingrédient infiniment supérieur au riz, tapioca etc., connu depuis des siècles en France, en Italie et en Allemagne où l'on en fait une consommation générale, devient très écou mique dans les ménages pour l'usage journalier des soupes; également délicieux à en préparer certains mets. D'un bon goût, il fortifie l'estomac, convient aux malades et convalescents, à vendre par
J F BERCIER,
3av 54, Vieille Levée.

COGNAC.—500 futailles des marques bien connues, Jean-Louis, Maglory, J. J. Durand, Otard Dupuy & Co., Alex. de Montezun, A. de Mondore, A. L. Bleville, J. Cassany fils, J. Eraud, John Durand & Co., La Rochelle, &c., &c.

Dans les magasins de la douane, et à vendre par J. & J. TARDOS,
22avril 31, Vieille Levée.

SAUCISSONS POUR LA CALIFORNIE—5,000 livres saucissons imitation de Lyon, arrangés dans des petites caisses de ferblanc, de manière à pouvoir être transportés facilement dans l'intérieur et à vendre par J. & J. TARDOS,
22 avril 31, Vieille Levée

VINS EN CAISSES—300 caisses vin Haut Talence, St-Emilion, St-Julien, Chateau Leoville, Braune Mouton, en magasin et a vendre par J & J TARDOS,
22avril No 31, Vieille Levée

VINS EN BARRIQUE—125 barriques Haut Talence, Margaux Medoc, St-Julien Médoc, Montferrand, en magasin et à vendre par
J. & J. TARDOS,
22avril 31, Vieille Levée.

VINS DE CHAMPAGNE—600 paniers vin de champagne Hippolyte Dinet, à Epernay, H. Paul & Co, à Reims, première et seconde qualité en grandes et petites bouteilles, à vendre par
J. & J. TARDOS,
22avril 31, Vieille Levée.

962 Barils chaux de Thomaston, en déchargement du brick McNair, à vendre par
HAYMAN & HOLDEN,
18 avril 26, rue des Magasins.

BOUCHONS pour toute forme de bouteilles—Un grand assortiment, a vendre par
Fco. PUIG Y PUIG,
17av 26, rue Commune

HUILE D'AMANDES en boites de ferblanc, à vendre par Fco. PUIG Y PUIG,
17av 26, Commune

VIN DE XERES en barils, qualité supérieure à vendre par Fco. PUIG Y PUIG,
17av 26, rue Commune

TABAC EN FEUILLES, DE LA HAVANE—De la Vuelta de Abajo, à vendre par
Fco. PUIG Y PUIG,
17av 26, rue Commune

CIGARRES DE LA HAVANE—Un grand assortiment de plusieurs marques très recherchées toujours en magasin, et a vendre par
Fco. PUIG Y PUIG,
17av 26, rue Commune

CACAO—40 sacs de Guayaquil et de Para, a vendre par B. VALLS,
23mai 37, Commune.

CHARBON pulverisé pour distillateurs—6 boucauts, à vendre par B. VALLS,
23 mai 37, Commune.

TABAC à chiquer de Lilienthal—12 barils, à vendre par B. VALLS,
23 mai 37, Commune.

Coton Osnaburg et Cotonade.

25 balles 7/8 osnaburg lourd, manufacture Aiken [illegible]
20 do 4/4 do do [illegible]
25 caisses 7/8 cotonnades [illegible]
10 do do [illegible]
Venant d'arriver et à vendre par
McDOWELL & PECK,
8 mai 22, Gravier.

HOTEL DU CHENE VERT A BILOXI,
TENU PAR Mme PRADAT.

LE public est informé que cet établissement, si avantageusement connu pour la salubrité de sa situation, la beauté de ses jardins, allées, kiosques, et la tranquillité dont on y jouit, est maintenant ouvert aux visiteurs.

Les propriétaires ont profité de l'hiver pour améliorer et agrandir la maison. Cet hôtel peut maintenant recevoir deux cents pensionnaires de plus que l'année dernière, et les familles pourront avoir des maisons aérées complètement séparées de l'hôtel.

La table est servie avec une recherche toute particulière, les vins et les liqueurs sont des meilleures qualités.

Mme Pradat a engagé un orchestre composé de bons musiciens, et il y aura deux bals par semaine. La salle de bal a 100 pieds de long, elle est élégamment décorée et séparée du reste de l'établissement, afin de ne pas importuner les pensionnaires qui ne voudraient pas assister au bal.

L'hôtel a engagé une compagnie de pêcheurs qui fourniront constamment la table d'huîtres et de poissons frais de toute espèce, tels que: poissons rouges, truites, grognards, pompanos, maquereaux espagnols et chevrettes.

L'établissement possède aussi un magnifique café, salle de billard, bateaux à promenades, et des maisons de bains pour les dames et les messieurs. On peut également se procurer des voitures et des chevaux de selle.

Mme Pradat informe le public que rien n'a été épargné pour rendre l'hôtel en dessus égal si non supérieur aux plus beaux établissemens de ce genre établis dans le Sud.

Les personnes qui désirant s'arrêter à l'hôtel du Chêne Vert, sont invitées à en informer le capitaine du steamboat, afin d'etre débarquées au wharf de l'hôtel.

Les prix sont modérés. 18 mai—4m

Avis aux Propriétaires de Mandeville.

LES personnes ayant des propriétés à Mandeville sont invitées à se présenter chez le secrétaire, de ce jour au 1er juillet prochain, et de payer leurs taxes de l'année courante.

Les propriétés dont les taxes n'auraient pas été payées seront saisies et vendues.

LOUIS COQUILLON,
Secrétaire de la corporation de la ville de Mandeville
Mandeville, 18 mai 1850.
22 mai—j 1er juillet.

Bureau des Architectes—Nouvelle Douane.

Nouvelle-Orléans, 17 mai 1850.

DES SOUMISSIONS CACHETÉES seront reçues a ce bureau jusqu'au 1er juin 1850 à midi, pour la fourniture de 5 000 (cinq mille) barils de chaux, SHARP ELLIS CLIFF, livrés à la Nouvelle Douane. Ces matériaux devront être livrés le plus tôt possible après l'adjudication du contrat qui sera adjugé au plus bas soumissionnaire.

Des échantillons devront être fournis avec les soumissions. JOHN ROY,
18 mai Arch. agissant

Bureau de la Compagnie du Canal de Barataria et Lafourche.

No 9, rue Bourbon.

AVIS est par le présent donné aux actionnaires, que l'élection annuelle de cinq Directeurs pour servir pendant l'année courante, aura lieu au bureau de la Compagnie, lundi, 3 juin prochain, de 10 heures a 2 heures A. M.
7mai—1pœm G. MAY, Secrétaire.

A louer.—UNE jolie résidence bien aérée, située rue Constance, entre celles des Orangers et Richard, on la louera à bon marché à un bon locataire, du 1er juin au 1er novembre prochain. Pour plus amples informations s'adresser à DUFOUR, WILLIAMSON & Co,
22mai 35, rue Natchez

A VENDRE—Une maison en briques à deux étages, située rue des Remparts, entre Bienville et Conti. Le lot mesure environ, 30 pieds de face par 100 pieds de profondeur. Pour les conditions s'adresser à
CHARLES ODIER & Co,
18 mai 15 80, rue de la Commune.

Belle résidence à Mandeville, à vendre ou à louer toute meublée.

LA belle maison neuve, bien connue appartenant à M. J. J. Albert. S'adresser au No 37 rue de Chartres, ou à P. TRICOU,
13 mai—1m Encoignure St-Louis et Royale.

FASHIONABLE STORE.
Encoignure St-Charles et Commune.

J DUCOURNAU prévient ses amis et les habitués que son départ pour France est fixé au 1er courant; il est prêt à recevoir les commandes qu'ils voudront lui donner. Les personnes qui ont des réclamations à lui faire seront priées de se présenter pour être réglées, et il les remercie du patronage qu'elles lui ont accordé.
J. DUCOURNAU.

N. B. Les personnes qui doivent à l'ancienne maison J. Ducournau et Co sont notifiées de présenter avis de ne payer leurs comptes qu'au soussigné qui seul le droit de recevoir ou son représentant légal. J. DUCOURNAU.
[illegible] Encoignure St Charles et Commune

A VENDRE POUR CAUSE DE DEPART.

UNE PHARMACIE bien achalandée, située encoignure St Claude et Bayou. S'adresser sur les lieux. 15mai—1m

VIN DE MADERE—150 barils, à vendre par B. VALLS,
23mai 37, Commune.

SALSEPAREILLE—25 balles, à vendre par B. VALLS,
23mai 37, Commune.

CIGARES de la Havane—50 000 à vendre par B. VALLS
25mai 37 Commune.

SUCRE de la Havane—200 caisses blanc et jaune, a vendre par B. VALLS,
23mai 37, Commune.

PIERRES à hâter—80 à vendre par B VALLS
23mai 37, Commune.

VIN ROUGE, en barriques en magasin et a vendre—
40 barriques vin rouge vieux Ch. St-Corbian 1841.
25 barriques vin rouge vieux St-Julien Medoc do,
6 do do do Milon Pauillac do
Par B TALAMON,
23 mai 182-186, rue Royale.

Wm. L. CUSHING & Co.
Marchands-Commissionnaires et Expéditeurs.

AGENTS pour la vente du Beurre et Fromage de Fox Stirch et pour le Champagne de Schneider. 17mai

BEURRE & FROMAGE—165 barillets beurre de l'Ouest et 303 caisses fromage, reçus en consignation et a vendre a bas prix par
W. L. CUSHING & Co,
17mai 55, rue Commune.

PORC EPAULES—39 barils en consignation et a vendre a bon marche par
W L CUSHING & Co,
17mai 55, Commune.

JAMBONS—67 tierces différentes qualités, a vendre par W L CUSHING & C,
17mai 55, Commune

PORTER & ALE—30 barils a vendre par W L CUSHING & Co,
17mai 55, Commune

CHEMISES—100 douz. chemises indiennes françaises;
150 douz chemises de dessous, tricotées en coton rose, blanc et écru, a vendre par
JOS. N. ROBERT & CO,
Maison Rouge, entre les deux
17mai— marchés.

COTON A VOILES—De la marque de New-England et Pilot—Assortis du No 2 et 7.—Aussi coton à voiles de Raven et de Howard—Avendre à bas prix pour clore une facture par
JOS. N. ROBERT & CO,
17 mai Maison Rouge entre les deux marchés.

AUGUSTE BARRAUD,
Encoignure Royale et Orleans,

A l'honneur d'informer le public qu'il vient de recevoir par le navire Spandola—

Cent-cinquante douzaines de gants, soie et fil d'Ecosse de première qualité, pour hommes et pour dames, ainsi qu'un très grand choix de cravates d'été, en batiste et étoffe fantaisie de haute nouveauté. Il vient de recevoir en même temps un grand assortiment de porcelaine et de cristaux.

On est toujours sur aussi de trouver le meilleur et le plus grand choix de parfumerie que l'on puisse désirer. 26av

BOTTES, SOULIERS ET BRODEQUINS—136 caisses venant d'arriver par les navires Acadia et Southerner, et a vendre par R G HOBBS,
15 mai 12, rue de la Douane

MAGASIN DE SOIERIES EN GROS
AU COMPTANT.
C. YALE Jr. & Co,
Soierie nouveautés.
—CHAPEAUX DE PAILLE, FANTAISIES,
—ARTICLES POUR MODISTES,
—RUBANS, DENTELLES,
—GANTS, CHALS,
—TOILE ET BAS,
No 27, rue des Magasins,
23 jan—6 m Entre Commune et Gravier

Marchandises sèches.

C. M. SIMPSON vient de recevoir et offre en vente à son magasin, No 50, rue Canal, un grand et bel assortiment de marchandises sèches et fantaisie, de la dernière mode, ainsi qu'à l'usage des plantations.

ROBES—Alberines nouveau genre, très riches.
Barèges dessins de Paris do.
Grenadines nouveau genre.
Un grand lot de bareges a bon marché.
Organdis français, mousselines, jaconats.
Batiste, linons et un grand lot de mousseline à bas prix, de l'encan.
Parapluies français et ombrelles [illegible]

TOILES—Toile d'Irlande, de[illegible] tures, et gar[illegible]
Une grande [illegible]
Toile à draps, [illegible] assortiment de marchandises [illegible]; le tout à vendre à bas prix pour du comptant.
20 mai—

PEINTURE BLANCHE D'ANGLETERRE—En déchargement du navire Isaac Newton, Quelques centaines de barillets peinture blanche d'Angleterre, 1re qualité, a vendre par
GAMBLE & BOYLE,
9mai—12f 9, rue Bienville.

BOUCHONS.—100 balles de différentes qualités en magasin et à vendre par
DUFOUR, WILLIAMSON & Co,
22mai 35, rue Natchez

NATTES.—40 rouleaux nattes, en magasin et à vendre par DUFOUR, WILLIAMSON & Co.
22mai 35, Natchez

VINS—150 bariques vin de Bordeaux.
36 barriques vin vieux Leoville.
50 do do St-Julien bon ordinaire.
30 do do vieux St-Julien.
30 do do St Estèphe, pour familles, a vendre par N. DUDOUYT,
23 mai 13, Toulouse

IMPORTATION par le navire Trenton, venant directement de La Rochelle:

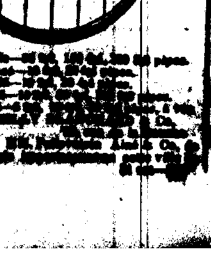

[illegible]

BANQUE DE CITÉ.
Nouvelle-Orléans, 27 avril 1850.

AVIS est par le présent donné aux porteurs de billets de cette Banque et aux personnes qui y déposent qu'un arrangement a été fait avec la Banque de l'Etat de la Louisiane, et que cette institution a assumé le paiement sur demande, des billets et dépôts dus par la première de ces banques, à sa branche banque, rue du Camp, ancien local de la Banque de Cité.

Avis aux Actionnaires.

CONFORMEMENT à l'arrangement fait avec la Banque de l'Etat de la Louisiane, cette institution paiera également sur demande, aux actionnaires de la banque de Cité, au local ci dessus désigné, la somme de cent piastres par action ou la valeur au pair des actions, présentées pour être cancellées en déduisant au préalable le montant du à cette banque par les actionnaires. R. J. PALFREY,
29av— Caissier

AVIS.

Bureau de la Compagnie d'Assurance Mutuelle du Crescent.

Nouvelle-Orleans, 16 mai 1850.

L'ELECTION de trente deux surveillants de cette Compagnie, pour servir pendant l'année qui commencera le lundi d'août prochain, aura lieu à son bureau, lundi 3 juin 1850, de 9 A. M. à 6 heures du soir.
16mai—15 CHARLES J. MANSONI, secrétaire

Agence de la Compagnie générale d'Assurance Mutuelle.

—DIVIDENDE.—

LES certificats de Scrips pour un dividende de 16 pour 0/0 déclaré par cette compagnie sur les primes de l'année dernière sont maintenant prets à être délivrés au bureau, 45, rue du Camp, on paiera également au même endroit 6 pour 0/0 d'intérêts dus sur les certificats émis par la compagnie en 1848 et 1849.
CH. BRIGGS & EDW. OGDEN, agents.
17mai—12fet6a3p.

AVIS.—Les soussignés ayant été renommés par Son Excellence le Gouverneur Walker, notaires publics pour la ville et paroisse d'Orléans, se sont associés et se chargeront de toutes affaires qui se rattachent à leur profession.
ADOLPHE MAZUREAU, Notaire public.
PHILIPPE LACOSTE, Notaire public.

N. B. Leur étude est au No 53, rue Conti, à l'ancien bureau d'Adolphe Mazureau, près de la Banque de la Louisiane. 6 mai—3m

Hotel Français et Espagnol
37, BROADWAY—NEW-YORK, 37.

MADAME MONDON connue depuis longtemps de Messieurs les voyageurs Louisianais, au No 57, Broadway, a l'honneur de leur annoncer qu'elle vient de transférer son établissement au No 37, Broadway, à quelques portes plus bas, qui se trouve considérablement agrandi par la bâtisse qui est vaste et commode et où elle peut offrir de jolis appartements pour les familles.

Madame Mondon, comme par le passé, ne négligera rien pour rendre sa maison confortable et agréable aux voyageurs. 16 avril—3m

Avis aux propriétaires, aux personnes s'absentant de la ville ou résidant hors de l'Etat.

LE soussigné a l'honneur d'informer ses amis et le public en général, qu'il a ce jour ouvert un bureau de courtage pour la location des maisons, la collecte des loyers, le renouvellement des assurances, le règlement des taxes, &c, &c.

En un mot, il se met au lieu et place des personnes qui voudront bien l'honorer de leur confiance. Il se charge aussi de la vente et de l'achat des propriétés.

Nouvelle Orleans, 14 mai 1850.
HENRY REZOU,
11mai—1m No 9 rue Royale au 1er

CROISSEZ ET MULTIPLIEZ du Chérubin—Les enfants des hommes doivent obéir avec joie à ce commandement. L'Elixir prolifique Juno Conubial du Dr. LARZETTE est prescrit comme un restaurant dans les cas de débilité, impuissance et toutes les irrégularités de la nature. Il ne promet rien qu'il ne puisse tenir. C'est le grand restaurateur des natures débiles et cet unique remède certain pour les personnes mariées et sans progéniture. Il guérit également les pertes séminales, les débilités, les faiblesses des organes genitaux, les affections nerveuses, Leucorrhée etc. C'est un remède sans pareil pour les maladies de poitrine, indigestions, faiblesses musculaires, souffrances physiques, il est d'un goût agréable et d'une valeur inappréciable pour les personnes sans enfans.

☞ ATTENTION. Toute bouteille qui ne porte pas la signature de Judson & Co, New York, seul agent américain, est contrefaite.

En vente à la Nouvelle-Orleans par J. Wright & Co. No 151 rue Chartres, à la Havane, par J. Vaude 13 mars [illegible]

PENSION ET RESTAURAT
A la Baie St-Louis.
Tenu par François Musso.

L'ETABLISSEMENT ci-dessus vient d'être ouvert dans la propriété de M Bond, à un lot du whaf. Des logements commodes ont été disposés pour les familles et les amateurs de bonne chère pourront à toute heure du jour ou de la nuit se faire servir des repas parfaitement dans la salle du restaurant, à des prix modérés. La cuisine sera faite par un cuisinier français. [illegible]

Demande d'institutrice.

UNE dame désirant aller à la Mobile pourrait se procurer une place d'institutrice dans une famille pour y donner des leçons de français, en s'adressant à Mme M. Goodrich.

Chez HYDE & GOODRICH,
[illegible] rue de Chartres

EAU DE VIE—612 futailles demi quarts et huitièmes assorties, des marques Alexandre Rabaud, Larrieu, J. J. Dupuy, Vor. Sutz, J. Vorgues, Jse & Co, M. Vautier, Martin & Andrieu, à vendre par RAYMOND CAHUZAC,
24 mai 34 Vieille Levée

CHAMPAGNE—500 paniers de la marque vérit[illegible] Pocat Grape et 100 paniers marque Natchez, à vendre par RAYMOND CAHUZAC,
24 mai 34, rue Vieille Levée

CERISES A L'EAU DE VIE—300 caisses de la dernière récolte, à vendre par
RAYMOND CAHUZAC,
24 mai 34 Vieille Levée

HUILE D'OLIVE—1000 paniers de James Plagnol, en grandes et demi-bouteilles, à vendre par
RAYMOND CAHUZAC,
24 mai 34 Vieille Levée

SUCRE de la Havane—300 caisses blanc, jaune et brun, en magasin et à vendre par
RAYMOND CAHUZAC,
24 mai 34, rue de la Vieille Levée

CIGARES—50,000 Regalias en débarquement du brick Millaudon, a vendre par
RAYMOND CAHUZAC,
24mai 34, Vieille Levée.

CIGARES DE LA HAVANE.—163,950, en débarquement de la barque Millaudon, a vendre par
24 mai. B. VALLS, 37, Commune

SUCRE—280 caisses sucre blanc de la Havane en débarquement de la barque Millaudon, de la Havane, à vendre par
TROISGROS & Co,
24mai 26, Vieille Levée

BEURRE DE MAI.—31 barillets beurre, nouveau, de mai, en déchargement du S. B. Europa, et 25 barillets en déchargement de Moro Castle, a vendre par WM. L. CUSHING & Co,
23 mai 55, rue Commune.

CAFE DE CUBA ET HAVANE—500 sacs prime, à vendre en magasin par
MITCHEL & MASENDORFF,
23 mai 36, rue Poydras.

TABAC EN FEUILLES DE CUBA—120 balles, à vendre en magasin par
MITCHEL & MASENDORFF,
23 mai 36, rue Poydras.

RHUM DE LA JAMAIQUE—10 pipes en douane à vendre par
MITCHEL & MASENDORFF,
23 mai 36, rue Poydras.

SUCRE DE LA HAVANE 124 caisses sucre brun, a vendre par
MITCHEL & MASENDORFF,
23 mai 36, rue Poydras.

COGNAC—Dernièrement importé—30 quarts 4me preuve, 50 huitièmes dito, 20 huitièmes fine Champagne 1re preuve; 15 quarts dito a vendre par
V & E MAIGNAN,
23mai 85—87, rue St. Louis

VINS DU RHIN et Kirschwasser, directement importé—
3 caisses de Rhudesheimer.
10 do Niersteiner.
30 do Hattenheimer.
2 do Johannisberg.
10 do excellent Kirschenwasser.
4 do do qualité supérieure.
V. & E. MAIGNAN,
23 mai 85 et 87, rue St-Louis.

VINS DE BORDEAUX—en barriques et demi barriques pour familles, vins en caisses de qualités supérieures et divers crus, bouchons en sacs de 500 chaque, a vendre par
V. & E. MAIGNAN,
23 mai 85—87, St-Louis.

LIQUEURS superfines, importées de Bordeaux—10 caisses liqueurs assorties 1re qualité.
10 do Curaçao 1re qualité.
10 do eau-de-vie de Dantzick.
200 paniers anisette extra superfine.
50 paniers véritable Guignolet d'Angers, à vendre par V & E MAIGNAN,
23mai 85—87, St-Louis.

PIANOS.
J. FAIVRE, facteur de pianos.
BREVETÉ A PARIS,
Pour le système en fer perfectionné,

A L'HONNEUR de prévenir le public qu'il vient de recevoir un nouvel assortiment de PIANOS [illegible] demi obliques. Il garantit l'avantage de [illegible] système en fer, spécial sous tous les rapports. Quoiqu'on puisse dire quelques personnes peu connaisseurs, le son, loin d'être strident, est velouté et d'une pureté remarquable.

J. FAIVRE a également en magasin des pianos PLEYEL ET ERARD avec les soi-disantes améliorations de barres montantes de sapin de Riga, doublé de chêne de Russie, et le sommier croisé en sens contraire, système qui, du reste n'est autre que celui qui a toujours été employé.

J. FAIVRE, 47 rue Conti,
29 nov • entre Chartres et Passage de la Bourse

J. ETERNOD & Cie
Nos 8 & 10, RUE CONTI,
Magasin de Marchandises Sèches pour Planteurs et Marchands de la Campagne.

GRAND assortiment de marchandises américaines, anglaises, françaises et suisses, telle que cotons écrus et blancs, cotonnades, indiennes, mousselines laine, jaconats et articles de fantaisie.

Chapeaux Panama, Paille d'Italie, Latanier et Campêche, pour nègres d'habitations.

Vins et Liqueurs.

VINS de Bordeaux rouge et blanc en barriques et demi barriques, Cognac en pipes, demi pipes et quarts de pipes, des meilleures marques, kirsch et absinthe Suisse, vin du Rhin, &c.

BILLARDS.

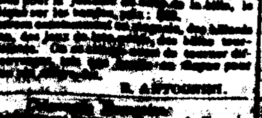

Grande réduction de prix!

BILLARDS neufs, en accajou massif, avec toutes les fournitures, $300.

[illegible]

R. A[illegible]

[illegible]

AMUSEMENTS.

Théatre d'Orléans.

LE Directeur a l'honneur d'annoncer un engagement avec le célèbre magicien prestidigitateur

M. MACALISTER,

Du théâtre Tacon (Havane) qui aura l'honneur de donner sa première représentation,

LUNDI PROCHAIN, 27 MAI 1850.

Et représentera [illegible] Enchanté, en deux rêves comique [illegible] représenté par lui devant l'empereur d'Autriche et Isabelle II, reine d'Espagne.

Les portes seront ouvertes à 7 heures, et l'on commencera à 7 heures et demie.

Jours des Représentations de la Semaine. Lundi, Mardi, Jeudi, Vendredi.

☞ Les représentations seront en français.

VARIÉTÉS DU PLACIDE.

Lundi soir 27 mai 1850.
Bénéfice de Mlle VALLÉE.

FALON BOY, pièce burlesque

Suivie d'un grand divertissement par les principaux danseurs

LA BAYADERE, opéra mêlé de danse.

Le spectacle sera terminé par Fortica, par les premiers danseurs et le corps de ballet

Mercredi, bénéfice de M. HOLLAND.

JARDIN WASHINGTON.

Plantation McCarty 174 et 175, rue Levée, 3me municipalité.

LE jardin Washington est [illegible] offre aux promeneurs [illegible] le plus agréable du Sud. Les visiteurs trouveront tous de beaux ombrages des [illegible] de 1re qualité tels que crêmes à la glace, sorbets, soda waters, &c. M. Robert [illegible] rien pour [illegible] rendez vous de la bonne société de la ville.

☞ Les omnibus partant de la rue Canal se rendent à deux pas du jardin.

Prix d'entrée—10 cents. 27 av

LE DOCTEUR EDOUARD MARTIN,

PREVIENT ses clients qu'il donnera ses consultations de huit a neuf heures A. M. et de 3 à 4 heures P. M., a son cabinet, rue des Remparts, 258 1eav—2m

WHITE-HALL,
No. 44, RUE ST-LOUIS,
SALON D'HUITRES, CAFE, &c., &c.

NOUS allons ouvrir le 1er décembre dans la rue St-Louis, en face de la Bourse, un établissement dont le besoin se faisait sentir dans les limites de la Première Municipalité.

Nous avons fait construire un salon réunissant en même temps un café et un établissement pour la consommation des huîtres.

Dans les dispositions que nous avons prises pour flatter les goûts du public, nous n'avons épargné aucune dépense, ni négligé aucune mesure tendant à donner un cachet de supériorité à notre établissement sur tous ceux de ce genre à la Nouvelle Orleans.

Un homme d'une expérience reconnue est attaché à notre salon pour se procurer les meilleures huîtres qu'il sera possible d'obtenir, et les liqueurs de la barre seront toujours du meilleur choix. Nous n'oublierons dans notre établissement le plus strict décorum et nous tâcherons d'en faire un lieu de rendez vous agréable pendant les longues soirées d'hiver.

Une magnifique salle de billard est attachée à la maison. Notre salon sera richement décoré, abondamment éclairé, et les travaux que nous ferons faire à l'intérieur ne laisseront rien à désirer.

[illegible] S. VIOSCA & Co.

BUREAU DU Dr. J. L. LANDREAUX
Passage de la Bourse, No 18,
Entre St Louis et Conti.
[illegible]

P. CHARLES CUVILLIER
AVOCAT, NOTAIRE-PUBLIC
8 mai Bureau, No. 174, rue Royale

HORATIO DAVIS,
NOTAIRE PUBLIC, RUE ST-CHARLES,
Sous l'hôtel St Charles, près la rue Commune

J. MAGNE,
AVOCAT.
A son Bureau, [illegible] Chartres

LES [illegible] pour exercer [illegible] avocat
N. W. COLLEN.
DANIEL LEGATT
24 [illegible] 22 Exchange [illegible] de la Bourse.

D. BORNIO Jr.,
MARCHAND COMMISSIONNAIRE ET IMPORTATEUR DE CIGARES, TABAC ET CAFE DE LA HAVANE.
6 [illegible] Rue Gravier, No. 34

V. TARDÉ, COURTIER.
VENTE et ACHAT de toutes espèces de Marchandises
Et FRETS D'ARGENT.
185, rue Conti, entre Bourgogne et Rempart [illegible]

LANGUE ANGLAISE.
SYSTEME ORAL.

J S D LE PALOIS, professeur d'anglais [illegible]

GRANDE REDUCTION SUR LES ORGANDIS ET JACONATS FRANCAIS

M. R. HAGGIRTY & Bro.
No 5e rue du Canal

SOLLICITENT respectueusement l'attention de dames à la très grande réduction des prix sur les marchandises suivantes.

Organdis et balzorines imprimés, riches, réduit de 50 a 30 cents.

Les plus belles qualités de jaconats français réduits de 37 1/2 cents à 25 cents.

Nous offrons également les marchandises ci-après qui viennent d'arriver, à des prix considérablement réduits.

BAS DE COTON ANGLAIS.

500 douzaines bas de coton, fabrique de Londres, pour dames et demoiselles.

[illegible] chaussettes anglaises, pour hommes et garçons.

Toile à chemises d'Irlande, toile à traversins, toile à draps [illegible] Pillotis, Bretagne Creas, Morla, Toile de Paris. Damassés. Diaper, toile a table, serviettes, linge de toilette, dessus en mousseline et dentelles, brin a moustiquaire, tables net [illegible] mousseline brochée et unie.

Le plus vaste assortiment de Barèges, Tissus, Grenadines, Alvarines et autres articles pour habillements de dames, le tout des derniers goûts et ce qu'il y a de mieux arrivé en ville. [illegible]

LIQUIDATION

LA société existant sous la raison de commerce TIBLIER FRERES, devant être dissoute à la fin d'août prochain, les soussignés préviennent les dames de la Nouvelle-Orléans et de la campagne et le public en général, qu'à partir de ce jour ils vendront leur stock de marchandises à 25 pour cent au dessous du prix coûtant, se composant d'un grand assortiment de marchandises sèches et fantaisie les plus nouvelles pour la saison. Choisies et suivies, elles comprennent des nouveautés venant d'arriver de France. Les dames sont instamment priées de venir les visiter convaincues qu'elles y trouveront leur avantage.

TIBLIER FRERES,
Encoignure Dumaine et Conde et encoignure Camp et Julie

P. S. Toutes les personnes qui doivent à la dite société sont priées de venir régler leur compte dans le plus bref delai.

M. C. Tiblier, encoignure Hôpital et Condé, désirant se retirer totalement des affaires offre a vendre les marchandises de ce magasin avec la même réduction que celle désignée ci dessus.
Nouvelle-Orléans, le 3 mai 1850
7 mai—3m

Cognac.—Cognac.

EN debarquement du navire James Pennell, de Bordeaux, le soussigné offre a vendre.
150 futailles cognac 4e preuve. D. LANATA,
2mai 9 & 10, rue Jefferson

GENIEVRE DE HOLLANDE.

LE soussigné, seul importateur de la marque célèbre du Steamboat, offre a vendre 80 pipes de ce genièvre supérieur, en debarquement du brick Hope, en lot à la convenance des acheteurs à des conditions libérales. JAMES FLINT,
15nov 55, rue Commune

60 BALLES impériales, comprenant 60,000 yards;
90 balles platilles;
20 do toile de Russie;
4 do lasting.
500 pieces indienne bleue,
500 do do noire,
300 do do fantaisie, grande largeur,
17 caisses fil Rall, 6 balles lattees
8 do mouchoirs, 100 balles menthe,
8 do large velours, 8 caisses silesia

Bas en soie patentes, canelle de Ceylan et plusieurs autres articles, le tout sujet au drawback
R. D. BLOSSMAN
9av ☞ 12, rue Conti

BOUCHONS—200 milliers bouchons fins, surfins, superfins pour bouteilles,
30 milliers bouchons a dame-jeannes.
A vendre par NUMA LACOSTE,
6 mai 147, rue Royale

EN debarquement du navire Jane Henderson, de Rotterdam—
MOSELLE 5 caisses vin Winnengen 1846,
do 5 do do Breuneberg,
do 5 do do Scafberg,
HOCK 5 do do Erback 1846,
do 5 do do Charlackberg 1842,
do 5 do do Marcobrun 1834,
do 5 do do Johannesberg do,
do 5 do do Sparkling Moselle 1834,
do Sparkling Ehrenbreitstein, à vendre par
A. DELAMARE
[illegible] ☞ 26, rue St Louis

L. DUPERRON DENTISTE

Bourbon 196,
Entre Orléans et St-Pierre.

LE DR. L. DUPERRON fait, à son cabinet, toutes sortes d'opérations dentaires, chirurgicales et mécaniques, d'après les procedés les plus nouveaux. Pendant sa longue pratique, le Dr. Duperron a fait de sérieuses recherches sur les moyens de conserver les dents. Aussi les personnes qui désireraient conserver ou qui craindraient de faire arracher ces organes si précieux à la santé et à la beauté physique, peuvent être persuadées que sa méthode curative est infaillible quand on y a recours à temps. Des milliers de personnes et des plus respectables attesteraient le fait s'il était nécessaire.

Le cabinet est ouvert de 9 heures du matin à 4 heures de l'après-midi.

Prix modérés 13 juin

Dr. P. BLANCHARD

Chirurgien-dentiste, a l'honneur d'informer le public qu'il est de retour à la Nouvelle-Orléans et qu'il vient d'ouvrir son cabinet [illegible]

[illegible]

PAUL JUGE FILS & CO,
27, rue St. Louis