1886 г.

Смерть

Раввинат

г. Одесса

Государственный архив
Одесской области

Ф. № 39 Оп. № 5 Ед. хр. № 25

1991 г.

1

1886 г.

объ умершихъ

Фонд № 39
Опис № 5
Справа № 25

№ Женскій	№ Мужескій	Гдѣ умеръ и погребенъ	Число и мѣсяцъ Христіанскій	Число и мѣсяцъ Еврейскій	Лѣта	Болѣзнь или отъ чего умеръ	Кто умеръ
1			Январь 1	Шватъ 7	2	неизвѣстно	Цирель, дочь Виневецкаго мѣщанина Шмуля Окса
	1		〃	〃	8	отъ падучей болѣзни	Мѣщанинъ Гродненской губ. Эфраимъ Вольфовичъ Стрійскій
	2		〃	〃	6 м.	6ти мѣсячный	Выкидышъ мужскаго пола ребено одесскаго мѣщанина Франко Топельбергъ
2			〃	〃	2½	отъ скарлатины	Дочь мѣщанина Шендля Янкелева Брикманъ
	3		2	8	2 м.	отъ конвульсіи	Ананьевскій мѣщанинъ Абрамъ Шмулевъ Мошковичовъ

№ Женскій	№ Мужескій	Гдѣ умеръ и погребенъ	Число и мѣсяцъ Христіанскій	Число и мѣсяцъ Еврейскій	Лѣта	Болѣзнь или отъ чего умеръ	Кто умеръ
	4		Январь 2	Шватъ 8	53	отъ разрыва сердца	Староконстантиновскій мѣщанинъ Сигизмундъ Марковичъ Бергъ
3			〃	〃	6 нед.	отъ слабаго развитія	Энта, дочь Волковыскаго мѣщанина Мовши Ватника
	5		〃	〃	Мертворожденный		мужскаго пола ребенокъ турецкоподданнаго Сруля Янкелевичъ
	6		〃	〃	58	отъ воспаленія легкихъ	Одесскій мѣщанинъ Гершъ Іоселевъ Броверманъ
4			〃	〃	45	отъ водяной одышки легкихъ	Жена землевладѣльца Херсонской губ. Этля Зельманова Ярошевская
5			〃	〃	10	отъ брюшного тифа	Турецкоподданная Хая Шейндль Менделева Файнбергъ

ЧАСТЬ IV. ОБЪ УМЕРШИХЪ.

№ Женскій	№ Мужскій	Гдѣ умеръ и погребенъ	Число и мѣсяцъ Христіанскій	Число и мѣсяцъ Еврейскій	Лѣта	Болѣзнь или отъ чего умеръ	Кто умеръ
	8		Января 2	Шват 8	51	отъ воспаленія и разширенія легкихъ	Отставной солдатъ Мойше Дувидъ Мука
6		"	"		85	отъ дряхлости	Бердичевская мѣщанка Двойре Лейбова Константиновская; ум. 1 января
	8	"	"		24	отъ бугорчатки легкихъ	Молдаванка-подданная Софья Мордкова Гринштейнъ
7		"	"		2м.	неизвѣстно	Рейза, дочь сержанта Фроима Когановича
	9	3	9		48	отъ спинной сухотки	Керченскій мѣщанинъ Мендель Вульфовъ Лапутовъ
	10	"	"		67	отъ удушья	Одесскій мѣщанинъ Янкель Лейбовъ Могилевскій

ЧАСТЬ IV. ОБЪ УМЕРШИХЪ

№ Женскій	№ Мужскій	Гдѣ умеръ и погребенъ	Число и мѣсяцъ Христіанскій	Число и мѣсяцъ Еврейскій	Лѣта	Болѣзнь или отъ чего умеръ	Кто умеръ
	8		Января 2	Шват 9	51	неизвѣстно	Мѣщанка мѣстечка Николаева проскуровскаго уѣзда Рейза Бѣлина
	9		"	"	1м.	отъ кольвулсій	Одесская мѣщанка Лея Мошкова Гольденберг
	11		"	"	4 нед.	тифъ	Шаровскій мѣщанинъ Израиль Лейбовъ Плаушанъ
	10		"	"	2д.	неизвѣстно	Дочь бѣлошвейки Эстерь Вовенской уѣзда Берки Рубинштейна
	11		"	"	2м. 7д.	отъ сухотки	Одесская мѣщанка Фейга Лазарева Моргенштерн
	12		"	"	37	отъ чахотки	Мѣщанинъ м-ка Мирополь Волын. губ. Изаакъ Мойше Ицковичъ Лубянскій

ЧАСТЬ IV. ОБЪ УМЕРШИХЪ

№ Женскій	№ Мужескій	Гдѣ умеръ и погребенъ	Число и мѣсяцъ Христіанскій	Число и мѣсяцъ Еврейскій	Лѣта	Болѣзнь или отъ чего умеръ	Кто умеръ
			Январь	Шватъ			
	13		3	9	70	отъ рака пищепровода	Одесскій мѣщанинъ Іосъ Розенблятъ
12			4	10	2 нед.	отъ воспаленія легкихъ	Дочь Одесскаго мѣщанина Вѣра Рохатъ
	14		"	"	6	отъ воспаленія мозга	Лейба, сынъ турецкоподданнаго Ицки Клукмана
	15		5	11	1	отъ энтерита	Одесскій мѣщанинъ Фатель Берковъ Вакс
	16		"	"	4 м.	отъ рожи лица	Симха, сынъ Вишневецкаго мѣщанина Алтера Сегаля
	17		"	"	74	отъ воспал. легкихъ	Одесскій мѣщанинъ Зусь Гершевъ Оксманъ
	18		"	"	2 нед.	отъ слабости	Бердичевскій мѣщанинъ Абрамъ Хаимовъ Шнайдерманъ

ЧАСТЬ IV. ОБЪ УМЕРШИХЪ

№ Женскій	№ Мужескій	Гдѣ умеръ и погребенъ	Число и мѣсяцъ Христіанскій	Число и мѣсяцъ Еврейскій	Лѣта	Болѣзнь или отъ чего умеръ	Кто умеръ
			Январь	Шватъ			
	19		5	11	Мертворожденный мужскаго пола женою Виленскаго мѣщанина Кларою Левинъ		
	20		"	"	50	отъ водянки	Одесскій мѣщанинъ Мордко Ицковъ Флейшеръ
	21		"	"	7 нед.	отъ язвы на всемъ тѣлѣ	Ицхокъ, сынъ австрійскоподданнаго Мозеса Шарге
13			"	"	6 д.	отъ слабаго развитія	Этель, дочь Сокольскаго мѣщанина Іоселя Эпштейна
	22		"	"	50	отъ нагноенія клѣтчатки бедра	Молдавскоподданный Мойли Берковичъ Янковичъ
	23		"	"	11 д.	отъ слабости	Терновскій мѣщанинъ Мордко Хаимовъ Горенштейнъ
	24		6	12	Мертворожденный мужскаго пола Одесскаго мѣщанкою Эстеръ Райзвуртъ		

ЧАСТЬ IV. ОБЪ УМЕРШИХЪ

№ Женскій	№ Мужескій	Гдѣ умеръ и погребенъ	Число и мѣсяцъ Христіанскій	Число и мѣсяцъ Еврейскій	Лѣта	Болѣзнь или отъ чего умеръ	Кто умеръ
			Январь	Шватъ			
14			6	12	2 д.	отъ слабости	Дочь безъ имени Васильковскаго мѣщанина Михеля Береловича
	25		"	"	55	отъ воспаленія легкихъ	Маякскій мѣщанинъ Абрамъ Боруховичъ Вельтманъ
	26		"	"	20	отъ чахотки	Кременчугскій мѣщанинъ Гдалъ Іосевъ Осятинскій
	27		"	"	43	отъ воспаленія легкихъ	Одесскій мѣщанинъ Гершъ Лейбовичъ Швейцеръ
	28		"	"	49	отъ водянки	Отставной рядовой Мовша Мовшевъ Саладухъ
15			"	"	60	отъ воспаленія легкихъ	Одесская мѣщанка Хава Ротштейнъ
	29		"	"	Мертворожденный сынъ вдовы Кревскаго мѣщ. Хаи Фрейги Гринбергъ		

25 ФЕВР. 1903

5 ЯНВ. 1909

ЧАСТЬ IV. ОБЪ УМЕРШИХЪ

№ Женскій	№ Мужескій	Гдѣ умеръ и погребенъ	Число и мѣсяцъ Христіанскій	Число и мѣсяцъ Еврейскій	Лѣта	Болѣзнь или отъ чего умеръ	Кто умеръ
			Январь	Шватъ			
16			7	13	59	отъ туберкулеза	Одесская мѣщанка Песя Абова Тарлеръ
	30		"	"	24	отъ порока сердца	Проскуровскій мѣщанинъ Зейдель Срулевичъ Мелендлеръ
	31		"	"	34	отъ чахотки	Кременецкій мѣщанинъ Веніаминъ Янкелевичъ Песисъ
	32		"	"	49	отъ мозговаго удара	Бердичевскій мѣщанинъ Мошко Лейзеровичъ Лазоркинъ
17			"	"	10 д.	отъ конвульсій	Херсонская мѣщанка Ревека Борисова Крепсъ
	33		"	"	3	отъ ожоги	Сынъ причисляющагося въ Одесскій мѣщ. Лейзоръ Берковъ Рабиновичъ
18			"	"	2 м.	отъ конвульсій	Дочь мѣщанина Подольской губерніи Перля Абрамова Гитманъ

ЧАСТЬ IV. ОБЪ УМЕРШИХЪ.

№ Женскій	№ Мужескій	Гдѣ умеръ и погребенъ	Число и мѣсяцъ Христіанскій	Число и мѣсяцъ Еврейскій	Лѣта	Болѣзнь или отъ чего умеръ	Кто умеръ
			Январь	Шватъ			
	34		7	13	1½	отъ дифтерита	Сынъ одесскаго мѣщанина Ицки Рушинъ ум. 5 Января
	35		"	"	60	отъ хроническ. мокрот	Мѣщанинъ Волынской губ. г. Дубровенъ Симха Морковъ Лейзеровичъ
	36		8	14	58	отъ туберкулеза	Одесскій мѣщанинъ Матусъ Борухова Гурфинкель
			Умеръ: 5 мѣс.				
	19		"	"	1 мѣс.	отъ судорогъ	Сура, дочь Одесскаго мѣщанина Іосиф Гутмана
	21		"	"	4	отъ воспаленія мозговой оболочки	Этя, дочь Керчь-Еникольскаго мѣщ. Картуль Сандлера
	21		"	"	6 мѣс.	отъ конвульсій	Дочь Молдавскаго подданнаго Мойша Лейба Соломонова Хаимовичъ

ЧАСТЬ IV. ОБЪ УМЕРШИХЪ.

№ Женскій	№ Мужескій	Гдѣ умеръ и погребенъ	Число и мѣсяцъ Христіанскій	Число и мѣсяцъ Еврейскій	Лѣта	Болѣзнь или отъ чего умеръ	Кто умеръ
			Январь	Шватъ			
	37		8	14	59	неизвестно	Острогскій мѣщанинъ Нисимъ Боруховъ Тальмеръ
	38		"	"	8	отъ брюшного тифа	Мѣщанинъ Волынской губ. г. Дубровенъ Симха Морковъ Лейзеровичъ
	39		9	15	Мертворожденный		сынъ Николаевскаго мѣщанина Симона Ицикинштейна
	22		"	"	4	отъ воспал. мозговой оболоч.	Вася, дочь Кишиневскаго мѣщанина Хаима Грубмана
	40		"	"	1½	отъ конвульсій	Исакъ, сынъ запаснаго рядового Мошки Барлагина
	41		"	"	75	отъ дряхлости	Одесскій мѣщанинъ Нахимъ Абрамовъ Нудельманъ
	42		"	"	40	отъ чахотки	Малкотъ мѣщанинъ Меиръ Асиповъ Шраерманъ

2 МАРТ 1906

ЧАСТЬ IV. ОБЪ УМЕРШИХЪ.

№ Женскій	№ Мужескій	Гдѣ умеръ и погребенъ	Число и мѣсяцъ Христіанскій	Число и мѣсяцъ Еврейскій	Лѣта	Болѣзнь или отъ чего умеръ	Кто умеръ
			Январь	Шват			
	43		9	15	7 м.	отъ осны	Берко, сынъ Мордки Давенъ подданнаго Хаима Шмеля Гельмана
	44		10	16	6 д.	отъ слабости	Сынъ без имени, одесск. мѣщан. Абрама Зильбельмана
23			"	"	3 м.	отъ конвульсій	Дочь турецкаго подданнаго Марьяна Пинева Якуба
24			"	"	30	отъ тритонита	Одесская мѣщанка Дора Іосева Яковкина
25			"	"	½ часа	выкидышъ	Дочь черновольскаго мѣщанина Дарула Мойша Добровскаго
	45		"	"	2 м.	отъ конвульсій	Сынъ одесскаго мѣщанина Шмиля Абрамовича Фишель
26			"	"	Мертворожденная	дочь одесскаго мѣщанина Шуки Мордки Шестопала	

ЧАСТЬ IV. ОБЪ УМЕРШИХЪ.

№ Женскій	№ Мужескій	Гдѣ умеръ и погребенъ	Число и мѣсяцъ Христіанскій	Число и мѣсяцъ Еврейскій	Лѣта	Болѣзнь или отъ чего умеръ	Кто умеръ
			Январь	Шват			
27			10	16	4 м.	отъ воспаленія легкихъ	Малка, дочь одесскаго мѣщанина Анкеля Ерошевскаго
	46		"	"	3	отъ воспаленія кишекъ	Иоан. сынъ Ушкалмірскаго мѣщанина Моисея Малеванаго
	47		"	"	21	отъ чахотки	Одесскій мѣщанинъ Аронъ Бер Шварцъ
	48		12	18	80	отъ дряхлости	Одесск. мѣщанинъ Лева Шаллеръ
	49		"	"	1 д.	отъ слабости	Безъ имени, сынъ рядоваго 13 стрѣлковаго полка 3 арміи Шуки Корабельника (ум. 10 января)
	50		"	"	5 м.	отъ конвульсій	Острогскій мѣщанинъ Моталя Гидалевъ Ювенильный
	51		"	"	40	отъ завороту кишекъ	Гребенскій мѣщанинъ Аншель Беньяминовичъ Капиндъ
	52		"	"	7	нивѣстно	Сынъ безъ имени Молдавскаго подданнаго Герша Лейба Зильберманъ

2 7. АПР. 1902

ЧАСТЬ IV. ОБЪ УМЕРШИХЪ.

№ Женскій	№ Мужескій	Гдѣ умеръ и погребенъ	Число и мѣсяцъ Христіанскій	Число и мѣсяцъ Еврейскій	Лѣта	Болѣзнь или отъ чего умеръ	Кто умеръ
	53		Январь 12	Шватъ 18	71	неизвѣстно	Романовскій мѣщанинъ Лейба Мошковъ Лапида
28			"	"	55	отъ хроническаго катарра желудка	Одесская мѣщанка Ита Штумейзенъ
29			"	"	3 нед.	отъ слабости	Бася, дочь Гродненскаго мѣщанина Калмана Кухарскаго
	54		"	"	7 д.	отъ конвульсіи	Сынъ безъ имени Житомірск. мѣщ. Моисея Мовшева Малеванкаго
30			"	"	77	отъ дряхлости	Проскуровская мѣщанка Эстеръ Ройза Янкелевичъ
	55	20 АВГ. 91.	"	"	49	отъ эмфизема	Одесскій мѣщанинъ Аронъ Мозесовичъ Швехвелъ
	56		"	"	80	тоже	Мѣщ. Могилевск. губ. г. Быховскъ Рувинъ Абрамовъ Брейманъ

ЧАСТЬ IV. ОБЪ УМЕРШИХЪ

№ Женскій	№ Мужескій	Гдѣ умеръ и погребенъ	Число и мѣсяцъ Христіанскій	Число и мѣсяцъ Еврейскій	Лѣта	Болѣзнь или отъ чего умеръ	Кто умеръ
	57		Январь 12	Шватъ 18	75	отъ мозговаго удара	Одесскій мѣщан. Абрамъ Банкъ
31			"	"	1 г. 6 м.	отъ омертвѣнія черепныхъ костей	Бейла, дочь Одесскаго мѣщанина Шимона Фойгеля
32			13	19	47	отъ рака матки	Балтская мѣщанка Клара (Хая) Осипова Шафиръ
	58		"	"	2	отъ крупа	Одесскій мѣщанинъ Лейба Шмулевъ Ицковичъ
33			"	"	3 м.	отъ воспаленія мозга	Песя, дочь Одесскаго мѣщанина Даніеля Берковича
	59		"	"	36	отъ болѣзни мозга	Макленбургскій подданный Гершинъ Карловичъ Гольденфанъ ум. 11 Января
	60		"	"	1 г. 2 м.	отъ дифтерита	Сынъ турецкоподданнаго Хаи Борисъ Янкелевъ Файнштейнъ ум. 12 Января

ЧАСТЬ IV. ОБЪ УМЕРШИХЪ.

№ Женскій	№ Мужескій	Гдѣ умеръ и погребенъ	Число и мѣсяцъ Христіанскій	Число и мѣсяцъ Еврейскій	Лѣта	Болѣзнь или отъ чего умеръ	Кто умеръ
			Январь	Шват			
34		с	13	19	30	отъ разлитія мозга	Одесская мѣщанка Ривка Соломонова Мочанъ по мужу Гольфанъ
	61	с	"	"	6м.	отъ истощенія	Сынъ Молдавскоподданнаго Шмуля Вольфова
35		с	14	20		Мертворожденный ребенокъ женскаго пола отъ рожденнаго мѣщанина Лейба Соломинскаго	
	62	с	"	"		Мертворожденный сынъ Авраама Горолова Гельмана	
	63	с	"	"	2½	отъ конвульсій	Хаскель сынъ австрійскоподданнаго Исаака Тезнера
	64	с	15	21		Мертворожденный сынъ земледѣльца Ланка Ушрульника	
36		с	"	"	80	отъ маразма	Хаскель Наумова Горовицъ
	65	с	"	"	54	отъ катарра кишекъ	Одесскій мѣщанинъ Абрамъ Ильичъ Цуковичъ

8 ИЮНЬ 1904

ЧАСТЬ IV. ОБЪ УМЕРШИХЪ

№ Женскій	№ Мужескій	Гдѣ умеръ и погребенъ	Число и мѣсяцъ Христіанскій	Число и мѣсяцъ Еврейскій	Лѣта	Болѣзнь или отъ чего умеръ	Кто умеръ
			Январь	Шват			
37		с	15	21	4м.	отъ воспаленія легкихъ	Дочь мѣщанина Подольской губерніи Меира Срулева Гельмана
38		с	"	"	5м.	отъ конвульсій	Дочь мѣщанина Розы Шулимовой Прилуцкой
	66	с	"	"	29	отъ фистулы кульпосталангуляціи ведра	Полонскій мѣщанинъ Гершъ Бондарь отъ фельдшера Вайнштокъ
	67	с	"	"		Мертворожденный сынъ одесскаго купца Юдки Мельника	
	68	с	14/26	15	48	отъ чахотки	Житомирскій мѣщанинъ Овшей Ярмовъ Двойринъ
	69	с	"	"	64	отъ апоплексіи легкихъ	Вознесенскій мѣщан. Гельманъ Гершовъ Шаргородскій
	70	с	"	"	1м.7дн.	отъ хроническаго воспаленія кишекъ	Исакъ сынъ одесскаго мѣщанина Авраама Херсона

ЧАСТЬ IV. ОБЪ УМЕРШИХЪ

№ Женскій	№ Мужескій	Гдѣ умеръ и погребенъ	Число и мѣсяцъ Христіанскій	Число и мѣсяцъ Еврейскій	Лѣта	Болѣзнь или отъ чего умеръ	Кто умеръ
			Январь	Шватъ			
39		Кѣнъ одесскій	16	22	60	отъ эмфиземы	Одесская мѣщанка Шейндля Вольфа Полищукъ
	71		"	"	5 д.	отъ слабости	Сынъ одесскаго мѣщанина Лейзеръ Нусимовъ Марковичъ
	72		"	"	47	отъ воздушной опухоли легкихъ	Староконстантиновскій мѣщанинъ Хаимъ Абрамовъ Милимовкеръ
40			"	"	2 г. 4 м.	отъ дифтерита	Дочь Дубневскаго мѣщанина Шендля Грайзель
	73		"	"	Мертворожденный мальчикъ Одесскаго мѣщанина Исака Гордіана		
	74		17	23	4 д.	слаборожденный сынъ Гордецкаго мѣщанина Герша Кременера (безъ имени)	
	75		"	"	12 д.	отъ конвульсіи	Бердичевскій мѣщанинъ Гершонъ Абрамовъ Курисъ

ЧАСТЬ IV. ОБЪ УМЕРШИХЪ

№ Женскій	№ Мужескій	Гдѣ умеръ и погребенъ	Число и мѣсяцъ Христіанскій	Число и мѣсяцъ Еврейскій	Лѣта	Болѣзнь или отъ чего умеръ	Кто умеръ
			Январь	Шватъ			
41		Кѣнъ одесскій	17	23	1 г. 9 м.	отъ дифтерита	Махля, дочь Луцкаго мѣщанина Аврума Пейсахова Высоцкаго
42			"	"	59	отъ рака желудка	Луцкая мѣщанка Фейга Гершева Долинеръ
	76		"	"	61	отъ дряхлости	Староконстантиновскій мѣщанинъ Янкель Аврумовъ Гарберъ
	77		"	"	около 25 л.	самоубійца	Мѣщанинъ м. Великой Бресто Алцы (Гродненск. губ.) Мойсей Гуральникъ
43			"	"	23	отъ воспаленія легкихъ	Одесская мѣщанка Рухля Гершковна
	78		"	"	84	отъ паралича	Одесскій мѣщанинъ Іосифъ Давидовъ Заболотный
	79		"	"	68	отъ чахотки	Гродненскій мѣщанинъ Хаимъ Шмулевъ Каминскій

ЧАСТЬ IV. ОБЪ УМЕРШИХЪ.

№ Женскій	№ Мужескій	Гдѣ умеръ и погребенъ	Число и мѣсяцъ Христіанскій	Число и мѣсяцъ Еврейскій	Лѣта	Болѣзнь или отъ чего умеръ	Кто умеръ
			Январь	Шват			
	80		18	24	3 д.	слабое развитіе	Сынъ дѣвицы мѣщанки Фейгостоцкой мѣщанина Ильи Турчина
	81		19	25	71	отъ хроническ. бол. легкихъ	Турецко подданный Горичъ Гольденбергъ
44			"	"	28	отъ пупочной грыжи	Жена провизора Цецилія Михайловна Райхъ ум. 17 Января
45			"	"	1	отъ сухотки	Дочь отставного рядового Фрима Гойхм Лясь
46			"	"	4	отъ хрон. воспаленія кишекъ	Дочь мѣщанина Подольской Губ. Хаима Шмиля Перельштейна
47			"	"	3	отъ воспаленія мозга	Лукія, дочь одесскаго мѣщанина Абрама Удайка
	82		"	"	3	отъ сухотки	Одесскій мѣщанинъ Анатолій Львовичъ Гликбергъ

ЧАСТЬ IV. ОБЪ УМЕРШИХЪ

№ Женскій	№ Мужескій	Гдѣ умеръ и погребенъ	Число и мѣсяцъ Христіанскій	Число и мѣсяцъ Еврейскій	Лѣта	Болѣзнь или отъ чего умеръ	Кто умеръ
			Январь	Шват			
	78	1892 г. 25 Янв.	19	25	Мертворожденный		Мертворожденный ребенокъ женскаго пола рѣзника австріяка подданнаго Иосифа Бернштейна
	83	"	"		5	отъ воспаленія мозговой оболочки	Лейба сынъ Мойсеева мѣщанина Моисея Динкинзона
49		"	"		Мертворожденный		Мертворожденный младенческаго пола рѣзника одесскаго мѣщанина Фрумы Слевича
50		"	"		50	отъ эмфиземы	Молдавскаго подданная Мавка Брунфинъ
51		"	"		55	отъ гангрены	Мѣщанка м-ка Слободка Подольской Губ. Анна, она же Ита Шрайбманъ
84		"	"		12	отъ гидрокефалоида и апоплексіи	Сынъ турецкаго мѣщанина Шлема Абрамовичъ ум. 17 Янв.
85		"	"		6	отъ дизентеріи	Сынъ николаевскаго мѣщанина ум. Лазаря Судаковскаго
					"		

14 АВГ. 92.

ЧАСТЬ IV. ОБЪ УМЕРШИХЪ.

№ Женскій	№ Мужескій	Гдѣ умеръ и погребенъ	Число и мѣсяцъ Христіанскій	Число и мѣсяцъ Еврейскій	Лѣта	Болѣзнь или отъ чего умеръ	Кто умеръ
			Январь	Шватъ			
	86		19	25	Мертворожденный		сынъ мѣщанина Израиля Герберга
52			20	26	2 дня	отъ слабости	Румынскоподданная Сура Хунова Файнштейнъ
*	87		"	"	5	отъ дизентеріи	сынъ мѣщанина Григорія Гольцштейна
	88		"	"	8 д.	отъ конвульсій	сынъ отставного рядоваго Арончика Лейбовича Пупманъ
	89		"	"	40	отъ дизентеріи	Сквирскій мѣщанинъ Харитонъ Израилевъ Литвакъ
	90		"	"	71	отъ дряхлости	Одесскій мѣщанинъ Іосифъ Мордковъ Добровинскій
53			"	"	58	отъ чахотки печени	жена 1-й гильдіи купца Шева Вольфова Пурицъ

* Исправленную букву въ актѣ за № 87 считать за ц т. е. Гольцштейна.

Сим. раввинъ Львовичъ

ЧАСТЬ IV. ОБЪ УМЕРШИХЪ

№ Женскій	№ Мужескій	Гдѣ умеръ и погребенъ	Число и мѣсяцъ Христіанскій	Число и мѣсяцъ Еврейскій	Лѣта	Болѣзнь или отъ чего умеръ	Кто умеръ
			Январь	Шватъ			
	91		21	27	9	отъ воспаленія легкихъ	Симферопольскій мѣщанинъ Мейеръ Ениохановъ Лимпо
54			"	"	6 нед.	отъ конвульсій	Дочь отставного унтеръ-офицера Мана Авраамова Аксенъ
	92		"	"	6 м.	неизвѣстной	Сынъ учителя г. Сѣнна Сувалской губерніи Вельвеля Хаимова Тартельскій
55			"	"	6 м.	отъ дряхлости	Каменецъ-Подольскаго мѣщанина Тильки Маилова Гольденбергъ
			Умеръ. Гольдингенъ.				
	93		"	"	10	отъ порока сердца	Непринятый никакому обществу Вольфъ Горнштейнъ
	94		"	"	1 г. 3 м.	отъ воспаленія легкихъ	Сынъ перекотскаго мѣщанина Сендера Хаимова Портной
	95		"	"	1 г.	отъ судорогъ	Житомирскаго мѣщанина Сура Гдалиева Шпсель

14 ИЮЛ. 1902

26 АВГ. 93

ЧАСТЬ IV. ОБЪ УМЕРШИХЪ.

№ Женскій	№ Мужескій	Гдѣ умеръ и погребенъ	Число и мѣсяцъ Христіанскій	Число и мѣсяцъ Еврейскій	Лѣта	Болѣзнь или отъ чего умеръ	Кто умеръ
57			Январь 22	шват 28	6 м.	неизвѣстно	Ривка, дочь ... толірскаго м... щанина Мейер... Винницу
	95	"	"	"	75	отъ старости	Турецкоподданный нулемичъ Юда
	96	-	"	"	82	отъ слабости	Гоф, свичъ Об... рускаго мещ... нина Шмуля Вильнера
58		-	-	-	Мертворожденная	дочь тур... коподданнаго Х... ганна Гринберга	
	97	"	"	9	отъ воспал. мозга	Митавскій м... щан. Шулемичъ Файвелевъ Конъ	
59			23	29	69	отъ воспаленія легкихъ	Минская м... щанка Ривка Фейга Шуковой Зильберштейнъ
	98	"	"	"	50	отъ рака желудка	Могилевъ-Под... скій мещан. Мошко Файвелевъ Плотникъ

№ Женскій	№ Мужескій	Гдѣ умеръ и погребенъ	Число и мѣсяцъ Христіанскій	Число и мѣсяцъ Еврейскій	Лѣта	Болѣзнь или отъ чего умеръ	Кто умеръ
	99		Январь 23	шват 29	1 г. 9 м.	отъ дифтерита	Сынъ Мавскаго мѣщанина Іеремія Шаубичъ
	100	"	"	"	Мертворожденный	ребенокъ мужескаго пола м... Волынск. губ. Янкель Сфарда	
	101		24	30	10 м.	отъ воспал. легкихъ	австрійск. подд. Эдуардъ Моневъ Орнштейнъ
	102	"	"	"	1½ м.	отъ тики	Сруль, сынъ Сѣрпинскаго м... щанина Зельмана Хенеръ
	103	-	"	67	отъ мозгового кровоизліянія	Елисаветградскій мѣщанинъ Сруль Берковъ Гринштейнъ	
	104	"	"	9 м.	неизвѣстной	Лія, сынъ Одесскаго м... щанина Сруля Берковича	
	105	-	"	70	отъ раковой опухоли грудной катауры	Житель м. Ко... зина Ново... минскій губерніи Берко Барановичъ Скл.	

ЧАСТЬ IV. ОБЪ УМЕРШИХЪ

№ Женскій	№ Мужескій	Гдѣ умеръ и погребенъ	Число и мѣсяцъ Христіанскій	Число и мѣсяцъ Еврейскій	Лѣта	Болѣзнь или отъ чего умеръ	Кто умеръ
	106		Январь 24	Шватъ 30	54	отъ порока сердца	Турецкоподданный Берко Аврамъ ум. 23 Января
	107		"	"	40	отъ общей водянки	Одесскій мѣщанинъ Меер Юкелевъ Ярошецкій
	108		"	"	6 м.	отъ истощенія	Холмскій мѣщанинъ Михель Даніиловъ Вейнтрубъ
60			"	"	1½ м.	отъ коклюша	Одесская мѣщанка Росель Іосева Евсовичъ
	109		"	"	22	отъ чахотки	Оргѣевскій мѣщанинъ Іось Мошковичъ Митоцкій ум. 22 Января
	110		"	"	80	отъ воспаленія легкихъ	Отставной рядовой Исаръ Нудель
	111		"	"	12 д.	неизвѣстной	Турецкоподданный (безъ имени) Перецевъ Перельманъ

ЧАСТЬ IV. ОБЪ УМЕРШИХЪ

14

№ Женскій	№ Мужескій	Гдѣ умеръ и погребенъ	Число и мѣсяцъ Христіанскій	Число и мѣсяцъ Еврейскій	Лѣта	Болѣзнь или отъ чего умеръ	Кто умеръ
	112	Четвер. Адаръ I-й	Январь 25	Адаръ 1-й 1	6 м.	отъ воспаленія легкихъ	Дувидъ, сынъ Херсонскаго мѣщанина Моисея Яблонскаго
	113		26	2	72	отъ паралича сердца	Кишиневскій мѣщанинъ Янкель Іось Срулевъ Ортенбергъ ум. 25 Января
61			"	"	18	отъ туберкулеча	Новомѣйская мѣщ. Фрейда Аронова Крестинъ
62			"	"	4	неизвѣстной	Одесская мѣщанка Эстеръ Лейбова Литеръ
63			"	"	22	отъ чахотки	Турецкоподданная Фейга Яковлева Гальманъ ум. 25 Янв.
	114		"	"	7 м.	отъ конвульсіи	Сруль, сынъ Одесскаго мѣщанина Пейсаха Шліомовича

1436

ЧАСТЬ IV. ОБЪ УМЕРШИХЪ

№ Женскій	№ Мужескій	Гдѣ умеръ и погребенъ	Число и мѣсяцъ Христіанскій	Число и мѣсяцъ Еврейскій	Лѣта	Болѣзнь или отъ чего умеръ	Кто умеръ
			Январь	Адаръ			
64			26	2	Мертворожденныя		близнецы дочери Маякскаго мѣщанина Іося Бродскаго
65			"	"	61	отъ хроническ. восп. легкихъ	Одесская мѣщанка Сура Мунблатъ
	115		"	"	26	отъ паралича мозга	Одесскій мѣщанинъ Янкель Абрамовъ Трахтенгерцъ
	116		"	"	71	отъ маразма	Бердичевскій мѣщанинъ Вольфъ Янкелевъ Раскинъ
	66		"	"	5	отъ дифтерита	Дочь Бердичевскаго мѣщанина Перлы Цитринъ
	117		"	"	39	отъ умопомешательства	Одесскій мѣщанинъ Лейзеръ Сороковъ
	118		27	3	4 д.	отъ слабости	Сынъ безъ имени молдавскоподданнаго Лупы Гадельмана

ЧАСТЬ IV. ОБЪ УМЕРШИХЪ

№ Женскій	№ Мужескій	Гдѣ умеръ и погребенъ	Число и мѣсяцъ Христіанскій	Число и мѣсяцъ Еврейскій	Лѣта	Болѣзнь или отъ чего умеръ	Кто умеръ
			Январь	Адаръ			
	119		27	3	61	отъ эмфиземы легкихъ	Ямпольскій мѣщанинъ Волын. губ. Ицко Гершковъ Рудъ
	120		"	"	9 д.	отъ слабосилія	Сынъ безъ имени Румынскоподданнаго Янки Вайтера
	121		"	"	5 м.	отъ воспаленія легкихъ	Одесскій мѣщанинъ Борисъ Янкелевъ Берзаловъ
	122		28	4	59	отъ воспаленія мозга	Брестъ-Литовскій мѣщанинъ Аронъ Седришъ
	123		"	"	65	отъ атероматознаго перерожденія сердца	Херсонскій мѣщанинъ Соломонъ Гринбергъ
67			29	5	8 м.	отъ воспаленія легкихъ	Дочь Радзивиловскаго мѣщанина Фейга Израилева Крикъ
	124		"	"	1½ г.	отъ сухотки	Неизвѣстнаго званія Мойше Браунштейнъ

Зра

1586

ЧАСТЬ IV. ОБЪ УМЕРШИХЪ.

№ Женскій	№ Мужескій	Гдѣ умеръ и погребенъ	Число и мѣсяцъ Христіанскій	Число и мѣсяцъ Еврейскій	Лѣта	Болѣзнь или отъ чего умеръ	Кто умеръ
			Январь	Адаръ			
68			29	5	4 д.	отъ конвульсіи	Дочь Рогачевскаго мѣщанина Тойны Ялькина
	125		"	"	59	отъ ямфизема легкихъ	Одесскій мѣщанинъ Мойша Абрамовъ Мильманъ
	126		"	"	2 м.	отъ конвульсіи	Хаимъ, сынъ рядоваго запаса арміи Герша Блоха
	127		30	6	27	отъ бугорчатки легкихъ	Бѣлостокскій (Балтскій) мѣщанинъ Хаимъ Лейзоръ Мошковъ Грасманъ
			Закаймлено слово: Балтскій, и написано Бѣлостокскій, чему вѣрить. [signature]				
	128		"	"	74	отъ старческой немочи	Жарнищенскій мѣщанинъ Гершунъ Шлемовъ Волинскій
69			"	"	7 нед.	отъ бронхита	Кишиневская мѣщанка Рейзя Нойхова Айзиферъ
70			"	"	4 м.	отъ конвульсіи	Гитель, дочь Херсонскаго мѣщанина Манія Хилькевича
	129		"	"	2 м.	отъ воспаленія мозга	Одесскій мѣщанинъ Абрамъ Іосифовъ Рейнишъ

2 СЕН 1913

ЧАСТЬ IV. ОБЪ УМЕРШИХЪ

16

№ Женскій	№ Мужескій	Гдѣ умеръ и погребенъ	Число и мѣсяцъ Христіанскій	Число и мѣсяцъ Еврейскій	Лѣта	Болѣзнь или отъ чего умеръ	Кто умеръ
			Январь	Адаръ			
71			30	6	1½	отъ оспы	Мѣщанка м-ка Окны Под. губ. Хава Ехилевна Залужецкая.
	130		"	"	21	отъ брюшнаго тифа	Молодой солдатъ 59 п. Люблинскаго полка Мендель Липовичъ ум. 28 Января
	131		"	"	3	отъ конвульсіи	Янкель, сынъ Владимірскаго мѣщанина Мордко Финкеля
72			31	7	Мертворожденная дочь Ямпольской мѣщанки Рейзы Мошковой Шпизманъ.		
	132		"	"	1 г. 2 м.	отъ дифтеритичнаго крупа	Сынъ Кременчугскаго купца Гегошуа Лейбовъ Полинковскій
73			"	"	1 м.	отъ сухотки	Турецкоподан. Хана Гершева Азралъ
	133		"	"	69	отъ дряхлости	Сѣдлецкій мѣщанинъ Израиль Ицковичъ Рохвертъ

ЧАСТЬ IV. ОБЪ УМЕРШИХЪ.

№ Женскій	№ Мужескій	Гдѣ умеръ и погребенъ	Число и мѣсяцъ Христіанскій	Число и мѣсяцъ Еврейскій	Лѣта	Болѣзнь или отъ чего умеръ	Кто умеръ
		1884 года, февраля 2 дня настоящая книга освидѣтельствована и оказалась внутри и никакихъ неисправностей не обнаружено. Умершихъ евреевъ въ январѣ мѣсяцѣ было мужескаго пола сто пятьдесятъ три №133, женскаго пола семьдесятъ три №73-всѣхъ двѣсти шесть №206, въ томъ числѣ родившихся					
		Одесскій городовой Раввинъ					
	134		февраля 2	9 марта	6 м.	неизвѣстно	Файвель, сынъ шумскаго мѣщанина Хаима Брикмана
74		"	"	"	Мертворожденная		дочь одесскаго мѣщанина Герша Фурмана
	135	"	"	"	8 м.	отъ судорогъ	Сынъ могилевскаго мѣщанина по Могилевскому шоссе Каудман ум. 31 янв.
75		"	"	"	2 м.	отъ дурноты	Итто, дочь одесскаго мѣщанина Янкеля Герша Цимбароза
	136	"	"	"	5 д.	неизвѣстно	Сынъ одесскаго мѣщанина Молдавскаго дворянина Давида Герша

ЧАСТЬ IV. ОБЪ УМЕРШИХЪ

17

№ Женскій	№ Мужескій	Гдѣ умеръ и погребенъ	Число и мѣсяцъ Христіанскій	Число и мѣсяцъ Еврейскій	Лѣта	Болѣзнь или отъ чего умеръ	Кто умеръ
76			февраля 2	9 марта	2 м.	отъ слабости развитія	Песя, дочь тутошняго подданного Хаима Лейко
	137	"	"	"	Мертворожденный		сынъ одесскаго мѣщанина Гершка Райзмана
77		"	"	"	11 м.	неизвѣстной	Гадольманской мѣщанки Гитли Руша Голева Цесарская
	138	"	3	10	Мертворожденный		сынъ Кишиневскаго мѣщанина Матуса Терера
	139	"	"	"	1 г. 3 м.	отъ воспал. легкихъ	Медведкинскаго мѣщанина Рувима Хасева Черновицева
78		"	"	"	75	отъ дряхлости	Одесскаго мѣщанина Айзера Шуховича Зандманъ
	140	"	"	"	1	отъ воспаленія легкихъ	Пусинъ, сынъ Черниговскаго мѣщанина Аврума Мордухова
	141						

ЧАСТЬ IV. ОБЪ УМЕРШИХЪ.

№ Женскій	№ Мужескій	Гдѣ умеръ и погребенъ	Число и мѣсяцъ Христіанскій	Число и мѣсяцъ Еврейскій	Лѣта	Болѣзнь или отъ чего умеръ	Кто умеръ
			Февраль	Адаръ			
78			4	11	1 м.	отъ конвульсій	Либа, дочь Евсея городского мѣщанина Шмуля Гусака
	142	"	"		35	отъ чахотки	Одесскій мѣщанинъ Шмуль Гейманъ
	143	"	"		16	отъ гнилой воспаленія брюшины	Мѣщанинка Хана Гамкова Нумина Шмуля Абрамовича Гомберъ
	144	"	"		(мертворожденный)		Мертворожденный сынъ Мѣщанки Мѣщанина Моисея Таубенгауза
79			Умеръ 6 числа		61	отъ водянки	Шуруповерта Фейга-Лея Шапиро
80		"	"		Мертворожденная		дочь Одесскаго мѣщанина Абрама Унгера
	145		6	13	44	отъ туберкулеза	Уманскій мѣщанинъ Давидъ Янкелевъ Маклинъ умеръ 5 февраля

5 ДЕК 1902

ЧАСТЬ IV. ОБЪ УМЕРШИХЪ

№ Женскій	№ Мужескій	Гдѣ умеръ и погребенъ	Число и мѣсяцъ Христіанскій	Число и мѣсяцъ Еврейскій	Лѣта	Болѣзнь или отъ чего умеръ	Кто умеръ
			Февраль	Адаръ			
	81		6	13	2 м.	отъ неизвѣстной	Либа, дочь турецкоподданнаго Гона Левенберга
	146	"	"		Мертворожденный		ребенокъ мужескаго пола умершаго Ковенскаго мѣщанина Хорола Курлянчика
	82	"	"		3	отъ пузырчатой розы	Одесская мѣщанка Бела Гершова Яковкина
	83	"	"		8 м.	отъ конвульсій	Херсонская мѣщанка Маз Левкова Митаурь
	84	"	"		7 м.	отъ неизвѣстной	Хана, дочь отставного рядоваго Шліома Зильберманъ
	85	"	"		11 ч. м.	отъ кровоизліянія мозга	Эдя, дочь коренного мѣщанина Шевеля Шейнина
	147	"	"		28	отъ гнилой воспаленія мозга	Одесскій мѣщанинъ Аронъ Яковлевичъ Сороковъ

ЧАСТЬ IV. ОБЪ УМЕРШИХЪ.

№ Женскій	№ Мужескій	Гдѣ умеръ и погребенъ	Число и мѣсяцъ Христіанскій	Число и мѣсяцъ Еврейскій	Лѣта	Болѣзнь или отъ чего умеръ	Кто умеръ
			Февраль	Адаръ			
86			6	13	2 м.	отъ воспаленія мозга	Дочь мѣщанина Уральскаго уѣзда Трана Еркова Аркинъ
87		"	"	"	1 г. 6 м.	отъ конвульсій	Астраханская мѣщанка Матрона Іосифовна Зисманъ
	148	"	7	14	1 часъ 30 минутъ	отъ слабости развитія	Санктъ-Петербургскій двѣнадцатой подданный Гуша Ронигера
	149	"	"	"	11 м.	отъ воспаленія легкихъ	Турецкоподданный мордко Осиповъ Гринбергъ
	150	"	"	"	71	отъ сахарной мочи и чуренія	Одесскій мѣщанинъ Шлема Залманъ Гофа
	151	"	"	"	2 нед.	отъ конвульсій	Молдавск. подд. Мерт Іосифовъ Оларъ
	152	"	"	"	2 д.	отъ [illegible]	Сынъ [illegible] жителя Одесскаго мѣщанина Якиля Штейнберга

ЧАСТЬ IV. ОБЪ УМЕРШИХЪ

19

№ Женскій	№ Мужескій	Гдѣ умеръ и погребенъ	Число и мѣсяцъ Христіанскій	Число и мѣсяцъ Еврейскій	Лѣта	Болѣзнь или отъ чего умеръ	Кто умеръ
			Февраль	Адаръ			
88		"	8	15	3 нед.	отъ слабости	Дочь рядового запаса арміи Дестеръ Кизнеръ
	153	"	"	"	55	отъ смертельн. легкихъ	Земледѣлецъ Мордко Моисеевичъ Выходецъ
	154	"	9	16	57	отъ рака желудка	Одесскій мѣщанинъ Срулъ Лейбовъ Спекторъ
89		"	"	"	1 г. 3 м.	отъ воспал. легкихъ	Россійская мѣщанка Роза Аттія Алва Офенбергъ
	155	"	"	"	2 нед.	отъ конвульсій	Сынъ турецкоподданнаго Вольфа Дудакъ Лернеръ
	156	"	"	"	4 д.	отъ конвульсій	Сынъ [illegible] жителя Одесскаго мѣщанина Рабиновича
	157	"	"	"	30	хроническая болѣзнь	Турецкоподданный Хаскель Дудаковъ Гольденфельдъ

ЧАСТЬ IV. ОБЪ УМЕРШИХЪ.

№ Женскій	№ Мужескій	Гдѣ умеръ и погребенъ	Число и мѣсяцъ Христіанскій	Число и мѣсяцъ Еврейскій	Лѣта	Болѣзнь или отъ чего умеръ	Кто умеръ
			февраль	Адарь			
90			9	16	2 нед.	отъ дифтерита	Дочь Свислочевскаго мѣщан. гроб. губ. Злата Карпъ
	158		10	17	75	отъ gangraena senilis	Одесскій мѣщанинъ Гойна Вольфовичъ Пинкусъ
91			-	-		Мертворожденный	ребенокъ еврейскаго пола умеръ отъ обмотки пупка Шлиома Шаховичъ
	159		"	"	6 м.	отъ воспаленія легкихъ	Сарра, сынъ мѣщанина Гомельскаго общества Виленскаго уѣзда Янкеля Лейбова Бомтекакиса
	160		"	"	Мертворожденный		младенецъ мужескаго пола еврейскаго подданства Лаврова Лейзерова Галаза
	161		"	28 д.	отъ кашлюсіи		Лейба сынъ Янкеля мѣщанина Шлемы Мордки Срулевича Коренгина

15 ИЮНЬ 1907

ЧАСТЬ IV. ОБЪ УМЕРШИХЪ

№ Женскій	№ Мужескій	Гдѣ умеръ и погребенъ	Число и мѣсяцъ Христіанскій	Число и мѣсяцъ Еврейскій	Лѣта	Болѣзнь или отъ чего умеръ	Кто умеръ
			февраль	Адарь			
	162		10	17	3	отъ воспаленія мозговыхъ оболочекъ	одесскій мѣщанинъ Лейзеръ Срулевъ Сакъ
	163		11	18	1 м.	отъ конвульсій	Янкель, сынъ Молдавскаго подданнаго Ефроима Мовеса
	164		"	"	Мертворожденный		младенецъ мужескаго пола турецко подданнаго Фельдмана
92			"	"	54	отъ дизентерита	Глухая мѣщанка Этля Шлемова Вучманъ
	165		"	"	9 м.	отъ кашля	Виленскій мѣщан. Ефроимъ Мунковъ Ватникъ
93			"	"	45	отъ воспаленія матки	Французская мѣщанка Басъ Шлемова Бургартъ
	166		"	"	1 м. 6 н.	отъ воспаленія легкихъ	Жидичинскій мѣщан. Ефроимъ Овсеевъ Геккеръ

ЧАСТЬ IV. ОБЪ УМЕРШИХЪ.

№ Женскій	№ Мужескій	Гдѣ умеръ и погребенъ	Число и мѣсяцъ Христіанскій	Число и мѣсяцъ Еврейскій	Лѣта	Болѣзнь или отъ чего умеръ	Кто умеръ
			февраль	адарт			
	167		12	19	42	отъ рѣзи въ	Виленской губ. Свенцянскаго м. мѣщанинъ Вольфъ Іоссель Гершковъ Сынъ Алексѣевъ ум. 11 февраля
	168	"	"		40	параличъ	Митрополитскій мѣщанинъ Шлема Абрамовъ Сапожникъ ум. 11 февраля
	94	"	"		2	отъ грыжи	Гитля, дочь Элиэзера Гольцмана мѣщанина Гейка Сандлера
	169	"	"		1г. 11м.	отъ катарра легкихъ	Шлема сынъ неизвѣстныхъ мѣщанина Ошмянскаго Гейка Гейдельмана
	95	"	"		1г. 1м.	отъ воспаленія мозговыхъ оболочекъ	Дочь Могилевскаго мѣщанина Мана Шлиомова Шнуптъ
	96	"	"		5 нед.	отъ конвульсій	Дочь Одесскаго мѣщанина Іоселя Берендгольца
	170	"	"		2м.	неизвѣстно	Авруцкій сынъ Уральскаго мѣщанина Карла Рубина

№ Женскій	№ Мужескій	Гдѣ умеръ и погребенъ	Число и мѣсяцъ Христіанскій	Число и мѣсяцъ Еврейскій	Лѣта	Болѣзнь или отъ чего умеръ	Кто умеръ
			февраль	адарт			
	172		12	19	2	отъ воспал. легкихъ	Гершковскій мѣщанинъ Янкель Мееръ Абрамовъ Жирка
	173		"	"	2	отъ воспал. легкихъ	Іосифъ Шлиомовъ сынъ турецкаго даннаго Вольфа Гольцмана
	97		13	20	9 м.	отъ воспаленія легкихъ	Мееръ сынъ Шлиомовича-скаго мѣщанина Янкеля Гольцмана
	174		"	"	8 дн.	отъ конвульсій	Шейндля, дочь Янкелевскаго мѣщанина Іосифа Дефтерева
	175		"	"	8 м.	отъ грыжи	Іосифъ, сынъ фрейтора 2 роты 2 арт. бриг. Моисея Симонова
	176		"	"	1 часъ	отъ слабости	Сынъ бомбардира Лейбгвардіи Московскаго мѣщанина Лейбы Шухова Зингера
	177		"	"	12	отъ апоплексіи	Житель столицы Санктпетербургской губерніи Коллежскій Канцеляріи Алексѣевъ Зонштейнъ

15 ИЮЛЬ 1902

ЧАСТЬ IV. ОБЪ УМЕРШИХЪ.

№ Женскій	№ Мужескій	Гдѣ умеръ и погребенъ	Число и мѣсяцъ Христіанскій	Число и мѣсяцъ Еврейскій	Лѣта	Болѣзнь или отъ чего умеръ	Кто умеръ
			февраля	Адаръ			
98			14	21	60	отъ хроническ. воспаленія почекъ	Тираспольская мѣщанка Шевля Израилева Розенштейнъ
	177		"	"	6 дн.	отъ конвульсіи	Сынъ (безъ имени) Каменно-Каширскаго мѣщанина Дувида Кантора
	178		"	"	2½	отъ воспаленія легкихъ	Левъ, сынъ мѣщанина м. Бѣлой Церкви Шлемы Улицкаго
99			"	"	36	отъ оттека легкихъ	Мѣщанка м. Вишневца Рахиль Шойманъ
100			"	"	4	отъ воспаленія брюшины	Дотеръ, дочь Одесскаго мѣщанина Арона Кушелевича
101			"	"	71	отъ дряхлости	Одесская мѣщанка Бейла Янкелевичъ
102			"	"	35	отъ умопомѣшательства	Херсонская мѣщанка Фрейда Зейликова Ляховецкая ум. 10 февраля

ЧАСТЬ IV. ОБЪ УМЕРШИХЪ

№ Женскій	№ Мужескій	Гдѣ умеръ и погребенъ	Число и мѣсяцъ Христіанскій	Число и мѣсяцъ Еврейскій	Лѣта	Болѣзнь или отъ чего умеръ	Кто умеръ
			февраля	Адаръ			
	179		14	21	35	отъ паралича сердца	Причисляющійся въ Одесскіе мѣщане Хаскель Янкелевъ Лазаровичъ
	180		16	23	13	отъ конвульсіи	Маякскій мѣщанинъ Соломонъ Исаковъ Бекеръ
	181		"	"	1 д.	отъ слабосилія	Сынъ, безъ имени Крижскаго мѣщанина Лейзера Дувида Лондона
	182		"	"	2 г. 3 м.	отъ бронхита	Хаимъ, сынъ Быховскаго мѣщанина Ицки Гуровича
103			"	"	8 м.	отъ воспал. легкихъ	Рейза, дочь Махновскаго мѣщанина Янкеля Бѣлокопыта
104			"	"	1 г. 8 м.	отъ бронхита	Марія, дочь Браславскаго мѣщанина Іосифа Литовецкаго
	183		"	"	9 м.	отъ перестонита	Маякскій мѣщан. Соломонъ Янкелевъ Теперъ

ЧАСТЬ IV. ОБЪ УМЕРШИХЪ.

№ Женскій	№ Мужескій	Гдѣ умеръ и погребенъ	Число и мѣсяцъ Христіанскій	Число и мѣсяцъ Еврейскій	Лѣта	Болѣзнь или отъ чего умеръ	Кто умеръ
	184		Февраль 16	Адаръ 23	9 м.	отъ бронхита	Сынъ сына рядового Сало Гаваса арміи Арій Лейбовича Кишиневъ
	185	14 АВГ. 92	"	"	34	отъ чахотки	Отставной мѣщанинъ Кар Рабиновичъ
105		"	"		83	отъ дряхлости	Одесская мѣщанка Хая Рувимова Вишнева
	186	12 ЯНВ. 1910	"	"	2 м.	отъ бронхита	Сынъ врача Житомірскаго мѣщанина Шмуля Розенблюма
	187		"	"	1 м.	отъ желудочно-кишечнаго катарра	Сенберъ сынъ Кишиневскаго мѣщанина Мошки Гальперина
	188		"	"	Мертворожденный		сынъ Сенберскаго мѣщанина Лейбы Мошкова Берга

ЧАСТЬ IV. ОБЪ УМЕРШИХЪ

№ Женскій	№ Мужескій	Гдѣ умеръ и погребенъ	Число и мѣсяцъ Христіанскій	Число и мѣсяцъ Еврейскій	Лѣта	Болѣзнь или отъ чего умеръ	Кто умеръ
	189		Февраль 16	Адаръ 23	66	отъ водянки	Бѣлецкій мѣщанинъ Срулъ Лейзоровичъ Шарогородскій
	190		17	24	9 м.	отъ кокклюша	Сосл. дочь мѣщанки Хаи Аврама
	191		"	"	3 дня	конвульсіи	Дочь сосл. мѣщанки Роминовской мѣщанина Мендель Лиманскаго
	192		"	"	1 м. 6 дн.	тифъ	Лейзеръ, сынъ одесскаго мѣщанина Давида Кока
	193		"	"	1 г.	недоразвитіе	Сынъ сосл. мѣщанки Молдавской Хаи Аврама Котляренка
			"	"	2 м.	судорги	Подкидышъ православнаго пріюта мужескаго пола еврейскаго происхожденія
			"	"	21 г. 6 м.	тифъ	Симонъ сынъ Румынско-подданнаго Израиля Майше

ЧАСТЬ IV. ОБЪ УМЕРШИХЪ.

№ Женскій	№ Мужескій	Гдѣ умеръ и погребенъ	Число и мѣсяцъ Христіанскій	Число и мѣсяцъ Еврейскій	Лѣта	Болѣзнь или отъ чего умеръ	Кто умеръ
	194		Февраль 18	Адаръ I 25	9 м.	отъ воспален. легкихъ	Могилевскій мѣщан. Сейдеръ Лейбовъ Кулишоверъ
	195		"	"	6 н.	конвульсіи	Шмуль, сынъ одесскаго мѣщанина Берки Исавича
108			"	"	4	брюшного тифа	Перля, дочь запаснаго рядоваго Зельмана Тененбаума
109			"	"	10 дн.	отъ конвульсіи	Лея, дочь каменецкаго мѣщанина Шмуля Зейлика Фишмана
	196		"	"	20	отъ туберкулеза	Одесскій мѣщанинъ Беньяминъ Мойше Шмулевъ Фуксъ
	197			28	25	48	отъ хроническаго воспаленія кишекъ	Кременецкій мѣщанинъ Лазеръ Дувидъ Ароновичъ Бронштейнъ

ЧАСТЬ IV. ОБЪ УМЕРШИХЪ

№ Женскій	№ Мужескій	Гдѣ умеръ и погребенъ	Число и мѣсяцъ Христіанскій	Число и мѣсяцъ Еврейскій	Лѣта	Болѣзнь или отъ чего умеръ	Кто умеръ
110			Февраль 19	Адаръ I 26	1 г. 8 м.	отъ поноса	Шейва, дочь одесскаго мѣщанина Моисея Блиндермана
111			"	"	5 м.	отъ конвульсіи	Фейга, дочь одесскаго мѣщанина Іосифа Босиса
	198		"	"	12	отъ чахотки	Сынъ турецкоподданнаго поимени Янкель Абрамовъ
	199		"	"	36	отъ истощенія	Одесск. мѣщанинъ Мендель Исаевъ Голованюкъ
112			20	27	10 м.	отъ воспален. легкихъ	Лея, дочь Заславскаго мѣщанина Михелева-Іоселева Тейтельбаумъ
	200		20	27	50	отъ эмфиземы	Мѣщанинъ Минской губер. Шмерко Вольфовъ Слонимскій

Сек

ЧАСТЬ IV. ОБЪ УМЕРШИХЪ.

№ Женскій	№ Мужескій	Гдѣ умеръ и погребенъ	Число и мѣсяцъ Христіанскій	Число и мѣсяцъ Еврейскій	Лѣта	Болѣзнь или отъ чего умеръ	Кто умеръ
			Февраль	Адаръ			
	113		20	27	18	отъ чахотки легкихъ	Сетя, дочь купца Григорія Рауэберга
	114		"	"	1 г. 1 м.	отъ воспаленія легкихъ	Сарра, дочь Бердичевскаго мѣщанина Мойше Кица
	115		"	"	1 м.	отъ слабости	Цина, дочь Бендерскаго мѣщанина Нохима Замощина
	116		"	"	4 м.	отъ чахотки	Гитя, дочь Кавскободскаго хантца Герша
	117		"	"	1 час.	слабости	Незаконнорожденная дочь [illegible]
201			"	"	2 м.	неизвѣстна	Гуль, сынъ Одесскаго мѣщанина Янкеля Губанскаго

8 ЯНВ. 1907

ЧАСТЬ IV. ОБЪ УМЕРШИХЪ

№ Женскій	№ Мужескій	Гдѣ умеръ и погребенъ	Число и мѣсяцъ Христіанскій	Число и мѣсяцъ Еврейскій	Лѣта	Болѣзнь или отъ чего умеръ	Кто умеръ
			Февраль	Адаръ			
	202		20	27	60	отъ кровоизліянія въ мозгъ	Мѣщанинъ м. Рижа Винцентій Мойше Каскелевъ Кернеръ
	203		"	"	11 м.	отъ конвульсій	Іосель, сынъ Бердичевскаго мѣщанина Шуки Кончачевскаго
	204		"	"	73	отъ старческой слабости	Одесскій мѣщанинъ Янкель Лейбовичъ Эвипольскій
	205		"	"	1 г.	отъ воспаленія легкихъ	Исеръ, сынъ Турецкаго подданнаго Іасифа Бенъямона
	119		22	29	53	отъ воспаленія легкихъ	Австрійскаго подданнаго Кіева Зейликова Штаркмета

ЧАСТЬ IV. ОБЪ УМЕРШИХЪ.

№ Женскій	№ Мужескій	Гдѣ умеръ и погребенъ	Число и мѣсяцъ Христіанскій	Число и мѣсяцъ Еврейскій	Лѣта	Болѣзнь или отъ чего умеръ	Кто умеръ
			Февраль	Адаръ			
120			22	21	61	отъ апоплексіи	Одесская мѣщанка Цирла Соломонова Шперъ
121		"	"		84	отъ старческой немочи	Елисаветградская мѣщанка Фейга Хаскелева Либшицъ.
206		"	"		24	отъ брюшного тифа	Одесскій мѣщанинъ Крупный ум. 20 февр.
207		"	"		15	отъ излитія крови въ мозгу	Херсонскій мѣщанинъ Исаакъ Лазаревъ фонъ-Гонтъ
122		"	"		95	отъ дряхлости	Одесская мѣщанка Ханна Израилева Гарбузова
208		"	"		4 мѣс.	отъ поноса	Одесскій мѣщанинъ Самуилъ Нутъ Майзлишъ
209		23	30		8 дн.	тифъ	Одесскій мѣщанинъ Вольфовой гильдіи Шеръ Зейликовъ Шперъ

25 МАЙ 94.

ЧАСТЬ IV. ОБЪ УМЕРШИХЪ

26

№ Женскій	№ Мужескій	Гдѣ умеръ и погребенъ	Число и мѣсяцъ Христіанскій	Число и мѣсяцъ Еврейскій	Лѣта	Болѣзнь или отъ чего умеръ	Кто умеръ
			Февраль	Адаръ			
123			23	30		Мертворожденная	Одесскаго мѣщанина Шулима Зусева Кушнера
	210	"	"		12	отъ скоротечной лихорадки	Одесскій мѣщанинъ Хаскель Шуловичъ Германъ
124		"	"		46	отъ хроническаго паренхиматознаго нефрита	Жена упраздненнаго мѣщанина Хая, дочь Лемель Гальманъ
					2 нед.	отъ водянки головного мозга	Дочь Одесскаго мѣщанина Шаима Нохимова Гольденберъ
	211	"	"		64	отъ водянки отъ аневризма сонной артеріи	Одесскій мѣщанинъ Гавріилъ Ефимовъ Елиашевъ
		"	"		45	отъ гнилостнаго почки	Константиновскій мѣщанинъ Ефимъ Шулимовъ Брилль
				Адаръ			
			24	1	69	отъ опухоли яичника	Одесская мѣщанка Ханна Шулимова Сура Лейбова Френкель

ЧАСТЬ IV. ОБЪ УМЕРШИХЪ.

№ Женскій	№ Мужескій	Гдѣ умеръ и погребенъ	Число и мѣсяцъ Христіанскій	Число и мѣсяцъ Еврейскій	Лѣта	Болѣзнь или отъ чего умеръ	Кто умеръ
			Февраль	Адаръ			
	212	"	24	1	38	отъ чахотки легкихъ	Одесскій мѣщанинъ Моисей Герш[ко]вичъ Брейтбартъ
128		"	"	"	15	тифъ	Дочь умершаго надворнаго Сов[ѣтни]ка Якова Блев[ина] Гольдманъ
	213	"	"	"	16 м.	тифъ	Сынъ вердичевскаго мѣщанина Израиля Лазаревича Зайдманъ
	214	"	"	"	3	отъ воспаленія легкихъ	Дѣвица Одесскаго мѣщанина Бориса Гуваревъ
129		"	"	"	43	отъ чахотки	Одесская мѣщанка Бейла Проскурова = скон.
	215	"	"	"	57	отъ рака желудка	Одесскій мѣщанинъ Исько Гурскій

ЧАСТЬ IV. ОБЪ УМЕРШИХЪ

27

№ Женскій	№ Мужескій	Гдѣ умеръ и погребенъ	Число и мѣсяцъ Христіанскій	Число и мѣсяцъ Еврейскій	Лѣта	Болѣзнь или отъ чего умеръ	Кто умеръ
			Февраль	Адаръ			
	216	"	24	1	21	отъ чахотки	Гинцинскій мѣщанинъ Іоель Янкелевичъ Шафротинскій ум. 22 февр.
	217	"	25	2	35	отъ гнойнаго прорыва легкаго	Запасный рядовой Черниговскаго Полка Шейндлинъ
	218	"	"	"	32	отъ болѣзни кожей	Мѣщанинъ г. Бара Моисей Шепаріовичъ Шистеръ ум. 23 февр.
	130	"	"	"	27	отъ гангрены	Литинская мѣщанка Хана Іосифовна Хаимовичъ
	131	"	26	3	5 д.	слабости	Дочь Литинскаго мѣщанина Бенціона Пекера
	132	"	"	"	1½ м.	отъ воспаленія легкихъ	Дочь острожскаго мѣщанина Бейла Самойловна Бекеръ

2686

ЧАСТЬ IV. ОБЪ УМЕРШИХЪ.

№ Женскій	№ Мужескій	Гдѣ умеръ и погребенъ	Число и мѣсяцъ Христіанскій	Число и мѣсяцъ Еврейскій	Лѣта	Болѣзнь или отъ чего умеръ	Кто умеръ
	212		Февраль 24	Адаръ 1	38	отъ чахотки легкихъ	Одесскій мѣщанинъ Мошко Гершковичъ Брейтбартъ
128			"	"	25	тоже	Дочь турецкаго подданнаго Рауха Яковлева Гольдманъ
	213		"	"	16 м.	тоже	Сынъ бердичевскаго мѣщанина Израиля Іосифовича Зайдманъ
	214		"	"	3	отъ конвульсіи	Левъ, сынъ Одесскаго мѣщанина Бориса Чубарева
129			"	"	43	отъ кистоядичника	Одесская мѣщанка Бейла Проскуровская
	215		"	"	57	отъ рака желудка	Орлянскій мѣщанинъ Ицко Рудскій

ЧАСТЬ IV. ОБЪ УМЕРШИХЪ

№ Женскій	№ Мужескій	Гдѣ умеръ и погребенъ	Число и мѣсяцъ Христіанскій	Число и мѣсяцъ Еврейскій	Лѣта	Болѣзнь или отъ чего умеръ	Кто умеръ
			Февраль	Адаръ			
	216		24	1	26	отъ чахотки	Чигиринскій мѣщанинъ Юкель Янкелевичъ Шифотинскій ум. 22 февр.
						Чиф: Шифотинскій	
	217		25	2	35	отъ гнойнаго прорыва легкаго	Запасный рядовой Гершъ Исаевъ Шейндлинъ
	218		"	"	32	отъ болѣзни костей	Мѣщанинъ г. Баръ Мошка Шепаріовичъ Шистеръ ум. 23 февр.
130			"	"	27	отъ гангрены	Литинская мѣщанка Хана Хаимовна Хаимсъ
131			26	3	5 д.	слаборожденіе	Дочь безъ имени Маякскаго мѣщанина Гениха Неера
132			"	"	1½ м.	отъ воспаленія легкихъ	Дочь острогскаго мѣщанина Бейла Соломонов Ев-на Бискеръ

ЧАСТЬ IV. ОБЪ УМЕРШИХЪ.

№ Женскій	№ Мужескій	Гдѣ умеръ и погребенъ	Число и мѣсяцъ Христіанскій	Число и мѣсяцъ Еврейскій	Лѣта	Болѣзнь или отъ чего умеръ	Кто умеръ
			Февраль	Адаръ II			
133			26	3	35	отъ хроническої піяміи	Австрійско-подданная Сумля Юдкова Сигалъ
	219		"	"	52	отъ воспаленія легкихъ (хронич.)	Люблинскій мѣщанинъ Аронъ Гершковичъ Гольдбергъ
134			27	4	3 м.	отъ конвульсіи	Алта, дочь Херсонскаго мѣщанина Герша Пускова
135			"	"	4 м.	тоже	Лея, дочь Звенигородскаго мѣщанина Майша Ваславская
136			"	"	70	отъ эмфиземы	Ковенская мѣщанка Хая Вайнеръ
137			28	5	18	отъ брюшного тифа	Роза, дочь Греческоподданнаго Германа Горенштейна
	220		"	"	Мертворожденный		сынъ Клевальскаго мѣщанина Абрама Брикера

ЧАСТЬ IV. ОБЪ УМЕРШИХЪ

№ Женскій	№ Мужескій	Гдѣ умеръ и погребенъ	Число и мѣсяцъ Христіанскій	Число и мѣсяцъ Еврейскій	Лѣта	Болѣзнь или отъ чего умеръ	Кто умеръ
			февраль	Адаръ II			
	221	Въ Одессѣ	28	5	10 м.	отъ воспаленія легкихъ	Ицко, сынъ Запаснаго рядоваго Янкеля Герша Слоновскаго
138			"	"	48	отъ рака желудка	Жена Морица Файна Эйдя Беркова Файнъ
139			"	"	47	отъ чахотки легкихъ	Жена Карасубазарскаго мѣщанина Ита Израилевна Галабиръ
140			"	"	50	отъ воспаленія кишекъ	Литинская мѣщанка Хая Гитля Гершкова Столяръ
	222		"	"	1½	отъ опухоли	Сынъ мѣщанина Мася Коганъ

ум. 26 февр.

886 года, Марта 1 дня настоящая книга свидѣтельствована и оказалась вѣрна, и никакихъ неправильностей не обнаружено. Умершихъ Евреевъ въ Февралѣ мѣсяцѣ было: мужскаго пола восемьдесятъ девять (89), женскаго пола шестьдесятъ семь (67) — всѣхъ сто пятьдесятъ шесть № 156, въ томъ свидѣтельствую.—

Одесскій Городовый Раввинъ [illegible]

28 36

ЧАСТЬ IV. ОБЪ УМЕРШИХЪ.

№ Женскій	№ Мужескій	Гдѣ умеръ и погребенъ	Число и мѣсяцъ Христіанскій	Число и мѣсяцъ Еврейскій	Лѣта	Болѣзнь или отъ чего умеръ	Кто умеръ
			Мартъ	Адаръ II			
	223		1	6		Мертворожд	Еловій сынъ жены Борскаго мѣщанина Вязаніи Тарла
	224		"	"	2	отъ воспаленія легкихъ	Симха Лейба, сынъ Кишиневскаго мѣщанина Израиля Фаерманъ
	225		2	7	67	отъ эмфиземы	Житель Лифлянской губерніи Гершко Шмилевъ Фишманъ
	226		"	"	63	отъ рака пищепровода	Мѣщанинъ изъ Волковыскаго уѣзда мѣстеч. Латницы Ицко Юреліовичъ Бортновскій
141			"	"	14	отъ слабости	Дочь Зельмана Алконовича Тененбау
142			"	"	7	отъ скарлатины	Дибора, дочь турецкоподдаваго Моисея Майера

ЧАСТЬ IV. ОБЪ УМЕРШИХЪ

№ Женскій	№ Мужескій	Гдѣ умеръ и погребенъ	Число и мѣсяцъ Христіанскій	Число и мѣсяцъ Еврейскій	Лѣта	Болѣзнь или отъ чего умеръ	Кто умеръ
			Марта	Адаръ			
143		Одесса	2	7	Мертворожд		Единая безимянная дочь Берзилевскаго мѣщанина Ласкеля Лейбендуга
	227		"	"	Мертворожд		Единый сынъ Одесской мѣщанки Мани Липской ум. 28 февр.
144			"	"	3	отъ дифтерита	Дочь австрійско-подданнаго Софія Гершовна Вайнтроубъ ум. 28 февр.
145			"	"	3½	тоже	Дочь купца Евва Гамшеева Шацъ
	228		"	"	Мертворожд		Единый младенецъ мужскаго пола жены прочисляющагося въ Маякскіе мѣщане Мордки Кирилломa
146			"	"	5	отъ воспаленія мякихъ	Рухля, дочь австрійско-подданнаго Мордка Авербаха

ЧАСТЬ IV. ОБЪ УМЕРШИХЪ.

№ Женскій	№ Мужескій	Гдѣ умеръ и погребенъ	Число и мѣсяцъ Христіанскій	Число и мѣсяцъ Еврейскій	Лѣта	Болѣзнь или отъ чего умеръ	Кто умеръ
			Мартъ	Адаръ II			
	229	Кіевъ	2	7	57	отъ воспаленія легкихъ хронич.	Мѣщанинъ Мика Пятки Айзикъ Шмульсонъ Пекерманъ
	230		"	"	6	тоже	Сынъ мѣщанина Хотинскаго Шмарье Мошковъ Райеръ
147			"	"	13	отъ чахотки	Фрима, дочь турецко-подданнаго Германа Вайса
148			3	8	4 г. 6 м.	хронич. восп. легкихъ	Дочь мѣщанина Гродненской губерніи Цирье Мордкова Бурштейнъ
149			"	"	80	тоже	Одесская мѣщанка Сура Гершева Апельцвейгъ
	231		"	"	11 м.	отъ восп. легкихъ	Берко, сынъ Уманскаго мѣщанина Мордка Волошина

ЧАСТЬ IV. ОБЪ УМЕРШИХЪ

№ Женскій	№ Мужескій	Гдѣ умеръ и погребенъ	Число и мѣсяцъ Христіанскій	Число и мѣсяцъ Еврейскій	Лѣта	Болѣзнь или отъ чего умеръ	Кто умеръ
			Мартъ	Адаръ II			
	232	10 СЕН 93.	3	8	32	отъ чахотки	Одесскій мѣщанинъ Янкель Ривеновъ Табакъ
	233	20 ІЮЛ 93.	"	"	29	отъ порока сердца	Одесскій мѣщанинъ Нухимъ Лейбъ Фроимовъ Лудмеръ
150			"	"	8 м.	отъ воспаленія легкихъ	Сура, дочь Австрійско-подданнаго Абы Крелиша
151			4	9	8 м.	тоже	Фейга Гутманова Наринская
152			"	"	13 м.	отъ конвульсіи	Двойра, дочь Одесскаго мѣщанина Менделя Ривлянинова Калирскаго
153			"	"	3 д.	отъ слабости	Перля, дочь мѣщанина Дувида Лейдермана
154			"	"	3 нед.	отъ конвульсіи	Дочь Колониста Кон Шендля Янкелева Черткова

80 об

ЧАСТЬ IV. ОБЪ УМЕРШИХЪ.

№ Женскій	№ Мужескій	Гдѣ умеръ и погребенъ	Число и мѣсяцъ Христіанскій	Число и мѣсяцъ Еврейскій	Лѣта	Болѣзнь или отъ чего умеръ	Кто умеръ
	234		Мартъ 4	Адоръ II 9	1 м.	—	Сруль, сынъ Кишиневскаго мѣщанина Лейба Талала
	235		"	"	14 д.	отъ слабаго здоровья	Мортко, сынъ Херсонскаго мѣщанина Лейзера Идона
	236		5	10	1 г. 3 м.	отъ капилярнаго бронхита	Сынъ отставнаго рядоваго Гершъ Баймовъ Лясъ
	237		"	"	12 ч.	отъ слабости	Сынъ безъ имени Херсонскаго мѣщанина Рафаила Бенцмана
	238		"	"	1 г.	отъ конвульсіи	Сынъ Бродлавскаго мѣщанина Іося Лейбы Боруха Лейзоръ Барухъ
155			"	"	7 м.	тоже	Цивья, дочь Одесскаго мѣщанина Менахима Беера Когана

28 СЕНТ. 1907

ЧАСТЬ IV. ОБЪ УМЕРШИХЪ

№ Женскій	№ Мужескій	Гдѣ умеръ и погребенъ	Число и мѣсяцъ Христіанскій	Число и мѣсяцъ Еврейскій	Лѣта	Болѣзнь или отъ чего умеръ	Кто умеръ
			Мартъ	Адаръ II			
156			4	9	26	отъ опухоли мозга	Могилевская мѣщанка Сура Лейчикъ ум. 3 марта
	239		"	"	56	отъ раны пищепровода	Мѣщанинъ Волынской губ. Ида Абрамовичъ Люличникъ ум. 3 марта
157			5	10	54	отъ воспаленія легкихъ	Бендерская мѣщанка Бася Нахманова Грановская
	240		"	"	Выкидышъ	мужскаго пола отъ жены Раитскаго мѣщанина Соломона Моисеева Школьника	
	241		"	"	67	отъ порока сердца	Отставной рядовой Шая Едвабникъ ум. 4 марта
158	*		"	"	31 г.	отъ удушенія кишекъ	Мѣщанка Подольской губерніи Зельда Шмулева Блавѣтникъ ум. 4 марта Спас
	242		6	11	67	отъ рака печени	Мѣщанинъ м. Верховки Брацлавскаго уѣзда Аврумъ Киселевъ Ройтманъ

слову „Блавѣтникъ" въ 158 № женской графѣ вѣрно.—
Ст. помощ. Кавкина [illegible]

ЧАСТЬ IV. ОБЪ УМЕРШИХЪ

№ Женскій	№ Мужескій	Гдѣ умеръ и погребенъ	Число и мѣсяцъ Христіанскій	Число и мѣсяцъ Еврейскій	Лѣта	Болѣзнь или отъ чего умеръ	Кто умеръ
			Мартъ	Адаръ II			
	243	Кріодесъ	6	11	65	отъ хроническаго воспаленія легкихъ	Черноостровскій мѣщанинъ Бейришъ Хаимъ Григоринъ
159			7	12	6 м.	отъ коклюша	Дочь колониста Неся Мошковіа Клейманъ
160			"	"	69	неизвѣстно	Одесская мѣщанка Марія Гопъ
161			"	"	32	отъ тифа брюшнаго	Мѣщанка Лидскаго уѣзда Виленск. губ. Мирка Іосевна Радунская
162			"	"	4 дн.	отъ слабости	Дочь брестъ Литовскаго мѣщанина Іоселя Бенера
	244		8	13	6 м.	отъ коклюша	1 бѣ и мен. Аронъ, сынъ Одесскаго мѣщанина Ѳедія Винокура
	245		"	"	8 м.	неизвѣстно	Мошко, сынъ острожскаго мѣщанина Зелика Панича

ЧАСТЬ IV. ОБЪ УМЕРШИХЪ

№ Женскій	№ Мужескій	Гдѣ умеръ и погребенъ	Число и мѣсяцъ Христіанскій	Число и мѣсяцъ Еврейскій	Лѣта	Болѣзнь или отъ чего умеръ	Кто умеръ
163			Мартъ 8	Адаръ II 13	3	отъ воспаленія легкихъ	Злата дочь Бѣльскаго мѣщанина Іосифа Каблубскаго
164			"	"	8 м.	тоже	Сура, дочь австрійско-подданнаго Исаака Френкеля
	246		"	"	13 дн.	отъ конвульсіи	Гидаль, сынъ Херсонскаго мѣщанина Шмуля Гайзинбанта
	247		9	14	19	отъ лихорадки	Молдавско-подданный Іосифъ Мееровъ Іосифъ
	248		"	"	15 д.	отъ слабости	Сынъ мѣщанина Ново-Фастова, Сквирскаго уѣзда, Кіевской губ. Данилъ Аріевъ Головянъ
165			"	"	93	отъ старческаго истощенія	Одесская мѣщанка Рухля Шимонова Цукеркандель
	249		"	"	15 д.	отъ слабаго развитія	Шимонъ сынъ мѣщанина Волынской губ. Берка Гейнера

3286

ЧАСТЬ IV. ОБЪ УМЕРШИХЪ.

№ Женскій	№ Мужескій	Гдѣ умеръ и погребенъ	Число и мѣсяцъ Христіанскій	Число и мѣсяцъ Еврейскій	Лѣта	Болѣзнь или отъ чего умеръ	Кто умеръ
			Мартъ	Адаръ II			
166		Въ Одессѣ	9	14	4 д.	отъ конвульсіи	Дочь, безъ имени медвѣжскаго мѣщанина Шмоиль Лейзоровича Розенблита
167			"	"	70	отъ дряхлости	Одесская мѣщанка Сура Любарская
168			-	"	73	отъ порока сердца	Жена пружанскаго мѣщанина Гродненской губ. Рывка Вольфова Гольдбергъ
	250		"	"	56	отъ порока сердца	Староконстантиновскій мѣщанинъ Фишель Лейзоровъ Фердгендлеръ
169			"	"	60	тоже	Жена отставного солдата (цирюльника) Геня Лейбова Либерманъ
	251		"	"	91	отъ старости	Житомірскій мѣщанинъ Абрамъ Ицковичъ Рудъ

ЧАСТЬ IV. ОБЪ УМЕРШИХЪ

№ Женскій	№ Мужескій	Гдѣ умеръ и погребенъ	Число и мѣсяцъ Христіанскій	Число и мѣсяцъ Еврейскій	Лѣта	Болѣзнь или отъ чего умеръ	Кто умеръ
			Мартъ	Адаръ II			
170		Въ Одессѣ	9	14	80	отъ старости	Маякская мѣщанка Хана Умеровна Лукашевская
171			"	"	3 м.	отъ рожи	Дочь Одесскаго купца Надежда Феодоровна Шапиро
172			"	"	10 м.	отъ воспаленія легкихъ	Бася, дочь Херсонскаго мѣщанина Берка Крепса
	252		10	15	1 м.	отъ слабости	Сынъ Скиглицкаго мѣщанина Ицко Губинскій
	253		"	"	42	отъ болѣзни сердца	Евпаторійскій мѣщанинъ Абрамъ Фридрихъ
	254		11	16	3 нед.	отъ слабости	Алешковскій мѣщ. Соломонъ Берковъ Шрайберъ
173			"	"	5 нед.	отъ конвульсій	Дочь Бендерскаго мѣщанина Маня Исаковна Имасъ
	255		"	"	27	отъ воспаленія брюшины	Брестъ-Литовскій мѣщанинъ Беньяминъ Берковичъ Фишбейнъ

Слѣдуетъ читать: Фишбейнъ

Ч. Архивъ

3386

ЧАСТЬ IV. ОБЪ УМЕРШИХЪ.

№ Женскій	№ Мужескій	Гдѣ умеръ и погребенъ	Число и мѣсяцъ Христіанскій	Число и мѣсяцъ Еврейскій	Лѣта	Болѣзнь или отъ чего умеръ	Кто умеръ
			Марта	Адаръ II			
174			11	16	1 г. 9 м.	неизвѣстно	Гитель, дочь Ломжинскаго мѣщанина Овсея Ремеса
175			"	"	2	отъ дифтерита	Дочь житомирскаго мѣщанина Мамля Ротштейна
	256		"	"	4	тоже	Сынъ турецкоподданнаго Мендель Гольдинъ
	257		"	"	8 м.	отъ воспаленія легкихъ	Сынъ солдата Лузеръ Экелевъ Красный
	258		"	"	6 д.	отъ эмфиземы	Одесскій мѣщанинъ Хаимъ Дувидъ Мордковъ Юнкисъ
	259		12	17	7 нед.	отъ поноса	Горышковскій мѣщанинъ Гер. Янкелевъ Сойбельманъ
176			"	"	Мертворожденная дочь турецкоподданнаго Шимона Бернштейна		

6 АПР. 9

ЧАСТЬ IV. ОБЪ УМЕРШИХЪ

№ Женскій	№ Мужескій	Гдѣ умеръ и погребенъ	Число и мѣсяцъ Христіанскій	Число и мѣсяцъ Еврейскій	Лѣта	Болѣзнь или отъ чего умеръ	Кто умеръ
			Мартъ	Адаръ II			
177			12	17	17	отъ воспаленія костей уха	Одесская мѣщанка Анна Александрова Прейсель
	260		13	18	Мертворожденный ребенокъ жены мѣщанина Вульфа Литвинова		
	261		"	"	Мертворожденный мужского пола женою губною врача Фанею Давидовною Юзефовичъ		
178			"	"	25	отъ чахотки	Мѣщанка минской губ. м-ка Ракова Малка Зельманова Ботвинникъ
	262		14	19	56	отъ хроническаго воспаленія легкихъ	Маякскій мѣщанинъ Іось Меерь Герцъ
	263		"	"	20	отъ туберкулеза	Винницкій мѣщан. Шмуль Беръ Іосевъ Арбейтманъ
	264		"	"	50	неизвѣстной	Житомірскій мѣщан. Мортко Лейзоровъ Браницкій

ЧАСТЬ IV. ОБЪ УМЕРШИХЪ.

№ Женскій	№ Мужескій	Гдѣ умеръ и погребенъ	Число и мѣсяцъ Христіанскій	Число и мѣсяцъ Еврейскій	Лѣта	Болѣзнь или отъ чего умеръ	Кто умеръ
179		Въ г. Одессѣ	Мартъ 14	Адаръ II 19		Мертворожденная дочь Литовецкаго мѣщанина Пейсаха Литвака	
	265		"	"	28	отъ чахотки	отставной рядовой Вольф Кравецъ
	266		"	"	4 м.	отъ дѣтской атрофіи	Пинкдсъ, сынъ Кишиневскаго мѣщанина Симеха Соломона
	267		"	"	1 м. 3 д.	отъ конвульсіи	Чигиринскій мѣщан. Эли Мордковъ Баринскій
180			"	"	2 нед.	отъ слабости	Гродненскаго мѣщанка Ривка Хаскелева Гальперинъ
181			"	"	1 г. 8 м.	отъ дифтерита	Дочь мѣщанина Розалія Мойшева Лиліенблюмъ
182			15	20	20	отъ чахотки	Одесская мѣщанка Ривка Сруля Менихесъ

ЧАСТЬ IV. ОБЪ УМЕРШИХЪ

35

№ Женскій	№ Мужескій	Гдѣ умеръ и погребенъ	Число и мѣсяцъ Христіанскій	Число и мѣсяцъ Еврейскій	Лѣта	Болѣзнь или отъ чего умеръ	Кто умеръ
83			Марта 15	Адара 20	75	отъ старческой немочи	Одесская мѣщанка Рухля Ульштейнъ
	268		16	21	11 м.	неизвѣстно	Шмерель сынъ отставного рядоваго Зуся Мирмана
84			"	"	12	отъ туберкулезнаго воспаленія брюшины	Мѣщанка м-ка Пещанки Ольгопольск. уѣзда Инда Бельяминова Гелтманъ
85			"	"	1 г. 7 м.	отъ бронхита	Лея, дочь Бендерскаго мѣщанина Гайны Эрмихмана
	269		"	"	5½ м.	отъ водянки мозга	Сынъ рядоваго запаса арміи Шлойма Захоревъ Оренбахъ
86			"	"	5 м.	отъ конвульсій	Лея, дочь Румынскаго подданнаго Соломона Касапа
87			"	"	9 л.	тоже	Дочь Брацлавскаго мѣщанина Воскина Эстеръ Пантіелева Сапожникъ

23 ФЕВ 94

3586

ЧАСТЬ IV. ОБЪ УМЕРШИХЪ.

№ Женскій	№ Мужескій	Гдѣ умеръ и погребенъ	Число и мѣсяцъ Христіанскій	Число и мѣсяцъ Еврейскій	Лѣта	Болѣзнь или отъ чего умеръ	Кто умеръ
	270		Мартъ 16	Адаръ II 21	Мертворожденный ребенокъ мужскаго пола бердичевскаго мѣщанки Гиты Чацкинъ		
	271		"	"	5	отъ дифтерита	Сынъ Литинскаго мѣщанина Фроимъ Лехманъ
188			"	"	28	отъ чахотки и умопомѣшательства	Гороховская мѣщанка Фейга Шаргель
189			17	22	2 нед.	отъ конвульсій	Турецкоподданная Ривка Шмулева Гершковичъ
190			"	"	2 м.	тоже	Одесская мѣщанка Марія Мойшева Бельманъ
	272		"	"	5 м.	отъ воспаленія легкихъ	Шопса, сынъ турецкоподданнаго Исаака Файнштейна
	273		"	"	Выкидышъ 5 мѣсяцевъ		сброшенный дѣвицею мѣщанкою Голдою Исаковичъ

18 ЯНВ 1899

ЧАСТЬ IV. ОБЪ УМЕРШИХЪ

№ Женскій	№ Мужескій	Гдѣ умеръ и погребенъ	Число и мѣсяцъ Христіанскій	Число и мѣсяцъ Еврейскій	Лѣта	Болѣзнь или отъ чего умеръ	Кто умеръ
			Марта	Адаръ II			
	274	Въ Одессѣ	17	22	37	отъ чахотки	Янкель, сынъ одесскаго мѣщанина Недкиберкова Гершкова
	275		"	"	1 д.	отъ слабости	Сынъ (безъ имени) брестъ-литовскаго мѣщанина Лейбы Конторовича
	276		18	23	75	отъ marasmus senilis	Яновскій мѣщан. Гродненск. губ. Сокольскаго уѣзда Мордко Шліомовъ Здраянскій
	277		"	"	80	отъ агоніи	Гродненскій мѣщанинъ Янкель Іосифовичъ Зильберманъ
	278		"	"	1 г. 3 м.	отъ тифа	Залманъ, сынъ Ямпольскаго мѣщанина Дувида Телера
91			19	24	1½	отъ воспал. легкихъ	Дочь купца Фани Лезорова Варшавская
92			20	25	42	отъ хронич. воспал. легкихъ	Озиран-Пресская мѣщанка Тауба Кричинивкеръ

ЧАСТЬ IV. ОБЪ УМЕРШИХЪ.

№ Женскій	№ Мужескій	Гдѣ умеръ и погребенъ	Число и мѣсяцъ Христіанскій	Число и мѣсяцъ Еврейскій	Лѣта	Болѣзнь или отъ чего умеръ	Кто умеръ
			Мартъ	Адаръ II			
	279		20	25	1 г. 3 нед.	отъ воспаленія легкихъ	Мееръ Гершевичъ Балтскаго мѣщанина Литмана Флейшера
	280		"	"	9 м.	отъ коеверсіи	Чечельницкій мѣщанинъ Лейба Шлемовъ Булочникъ-Ра[illegible]ренъ
	281		"	"	53	брюшной тифъ	Молдавскій подданный Мееръ Гемерфарбъ
193			"	"	70	отъ сотрясенія мозга	Маякская мѣщанка Песя Штаркъ ум. 17 Марта
	282		"	"	64	отъ эмфиземы легкихъ	Маякскій купецъ Мойсей Исаковъ Ярославскій ум. 19 Марта
194			"	"	50	отъ порока сердца	Ольгопольская мѣщанка Хана Мойсеева Шафиръ

Слѣдуетъ читать: Ярославскій
И. Архивовъ

27. АПР. 1904

4 НОЯ 95.

ЧАСТЬ IV. ОБЪ УМЕРШИХЪ

№ Женскій	№ Мужескій	Гдѣ умеръ и погребенъ	Число и мѣсяцъ Христіанскій	Число и мѣсяцъ Еврейскій	Лѣта	Болѣзнь или отъ чего умеръ	Кто умеръ
			Марта	Адаръ II			
195		Вильно	20	25	2	отъ дифтерита	Дочь мѣщанина Этиля Абрамова Шейманъ
	283		"	"	19	отъ сарколы	Мирскій мѣщанинъ Нисонъ Жукъ ум. 18 Марта
196			"	"	27	отъ слабости	Дочь Шереметевской мѣщанки Брахи Пасамвникъ
	284		"	"	4	отъ крупа	Шмиль, сынъ аттакскаго мѣщанина Берка Текслера
	285		"	"	60	отъ уремій	(онъ же Трахтенбергъ) Виленскій мѣщанинъ Лейзоръ Гершъ Лейбовъ Ковнеръ
197			"	"	32	отъ чахотки	Липовецкая мѣщанка Дина Ароновна Стрижевская
	286		"	"	7	отъ острого катарра желудка	Нисель, сынъ дубенскаго мѣщанина Даніеля Эмерера

3786

ЧАСТЬ IV. ОБЪ УМЕРШИХЪ.

№ Женскій	№ Мужескій	Гдѣ умеръ и погребенъ	Число и мѣсяцъ Христіанскій	Число и мѣсяцъ Еврейскій	Лѣта	Болѣзнь или отъ чего умеръ	Кто умеръ
			Марта	Адаръ			
	287	Въ Одессѣ	20	25	60	отъ старческаго истощенія	Мѣщанинъ г. Луцка Волынской губер. Герш Дувидовичъ Чацкинъ
198			"	"	6 м.	отъ поноса	Турецко-подданная Рейзя Вольфова Шварцманъ
	288		"	"	2	отъ воспал. легкихъ	Очаковскій мѣщанинъ Іось Ицковичъ Беренштаммъ
			Слѣдуетъ читать: Беренштаммъ Ц. Аохмъ				
199			21	26	52	отъ дѣвичьихъ	Молдавско-подданная Гитля Бина Хаимова Ицковичъ
200			"	"	2 д.	—	Дочь безъ имени одесскаго мѣщанина Хуны Ершкова Сакера
	289		"	"	10 м.	отъ оспы	Ворухъ Сим. Турецко-подданнаго Мойши Гольдштейна

ЧАСТЬ IV. ОБЪ УМЕРШИХЪ

№ Женскій	№ Мужескій	Гдѣ умеръ и погребенъ	Число и мѣсяцъ Христіанскій	Число и мѣсяцъ Еврейскій	Лѣта	Болѣзнь или отъ чего умеръ	Кто умеръ
			Мартъ	Адаръ			
201	201	Въ Одессѣ	21	26	Мертворожд.		Еллая дочь Прицкаго мѣщанина Сендера Зугера
202			"	"	6 нед.	отъ конвульсіи	Фрима, дочь Бердичевскаго мѣщанина Анчеля Лейзера Бердецкаго
			Слѣдуетъ				
203			"	"	36	отъ воспаленія желудка	Звенигородская мѣщанка Хана Фейга Шлемова Островская
204			"	"	46	отъ умопомѣшательства	Минская мѣщанка Фрума Детеръ Трибуха ум. 19 марта
205			23	28	57	отъ рака пищевода	Жена одесскаго мѣщанина Фейга Самойловна Серебреникова (ум. 22 марта)
	290		"	"	63	отъ воспаленія брюшины	Австрійскоподданный Моисей Вольфовичъ Вайсбраутъ
	291		"	"	80	отъ размягченія мозга	Житомірскій мѣщанинъ Кіи Арій Лейба Мордковичъ Златникъ

ЧАСТЬ IV. ОБЪ УМЕРШИХЪ.

№ Женскій	№ Мужескій	Гдѣ умеръ и погребенъ	Число и мѣсяцъ Христіанскій	Число и мѣсяцъ Еврейскій	Лѣта	Болѣзнь или отъ чего умеръ	Кто умеръ
	292	Въ г. Одессѣ	Мартъ 23	Адаръ II 28	Мертворожд		Еврейскій мужского пола жен. Турецкопод. Фаннаго Рейзе Рабиновичъ
	293		"	"	51	отъ паралича	Молдавскій подданный Авраамъ Ян[illegible]левичъ Вассерманъ
	294		"	"	45	отъ общей водянки	Новожитомирскій земледѣлецъ Янкель Іосифовъ Шеиндлисъ
	295		"	"	29	отъ рака	Бердичевскій мѣщанинъ Шулимъ Шмуловъ Ярославскій
	296		"	"	1 г. 1 м.	неизвѣстно	Нухимъ, сынъ Одесскаго мѣщанина Моисея Лейбы Биркера
206			"	"	56	отъ карбункула	Вдова земледѣльца Рухли Двойра Мордкова Соловей
	297		"	"	89 н.	отъ недоразвитія	Свичъ безъ имени Херсонскаго мѣщанина Рувина Свердлова

ЧАСТЬ IV. ОБЪ УМЕРШИХЪ

№ Женскій	№ Мужескій	Гдѣ умеръ и погребенъ	Число и мѣсяцъ Христіанскій	Число и мѣсяцъ Еврейскій	Лѣта	Болѣзнь или отъ чего умеръ	Кто умеръ
			Марта	Адаръ II			
207			23	28	4½	отъ дифтерита	Дочь мѣщанина Рахель Гуровичъ
208			24	29	Мертворожденная		дочь ланивецкаго мѣщанина Эзры Крейнера
			Соѣдуетъ чорт: Крейнеръ.				
209			"	"	4½	отъ дифтерита	Трокская мѣщанка Сура Аврумова Рубинъ
	298		"	"	70	отъ остраго оттекалѣваго легкаго	Сорокскій мѣщанинъ Мошка Ерихимовичъ Гольденбергъ
	299		"	"	68	отъ старчества	Терлецкій мѣщанинъ Нухимъ Коганъ
10			25	Писана 1	1½ м.	отъ конвульсій	Двойра, дочь одесскаго мѣщанина Фельямина Бѣльскаго
	300		26	2	Мертворожденныхъ два		сына Винницкаго мѣщанина Меера Райхера

3826

ЧАСТЬ IV. ОБЪ УМЕРШИХЪ.

№ Женскій	№ Мужескій	Гдѣ умеръ и погребенъ	Число и мѣсяцъ Христіанскій	Число и мѣсяцъ Еврейскій	Лѣта	Болѣзнь или отъ чего умеръ	Кто умеръ
			Мартъ	Нисанъ			
211		Одесса	26	2	2 нед.	отъ бронхита	Поневѣжская мѣщанка Ри[illegible]ка Нехемьева Зускинъ
212			"	"	72	отъ порока сердца	Лидская мѣщанка Ита Ривка Скакунъ
213			"	"	58	отъ сахарнаго мочеиспуренія	Одесская мѣщанка Дарья Майсѣева Ландесбергъ
	201		"	"	1 г. 3 м.	отъ катарральнаго воспаленія легкихъ	Абрамъ, сынъ турецкоподданнаго Лазаря Іоны
214			"	"	62	отъ сотрясенія мозга	Вдова отставного рядоваго Хана Меркова Гутъ
			(Слѣдуетъ читать: „Менкова")				
			Ч. Ал.			Слѣдуетъ читать: Литкова Ч. Ал.	
215			"	"	5 нед.	слаборожденная	Перля, дочь одесскаго мѣщанина Авраама Кегульскаго
	302		27	3	5	отъ воспал. легкихъ	Литинскій мѣщанинъ Янкель Лейзоровъ Лехтманъ

16 АВГ. 1902

ЧАСТЬ IV. ОБЪ УМЕРШИХЪ

№ Женскій	№ Мужескій	Гдѣ умеръ и погребенъ	Число и мѣсяцъ Христіанскій	Число и мѣсяцъ Еврейскій	Лѣта	Болѣзнь или отъ чего умеръ	Кто умеръ
			Мартъ	Нисанъ			
216		Въ городѣ	27	3	26	отъ легочнаго кровотеченія	Кишиневская мѣщанка Малля Абрамова Халфинъ
217			"	"	7	отъ воспаленія брюшины	Витебская мѣщанка Августа Ельа Розеноеръ
			Слѣдуетъ читать: Августа М. Ал.				
218			"	"	30	отъ родильной горячки	Прицкая мѣщанка Сура Пцкова Зугеръ
219			"	"	8 м.	конвульсіи	Ханця, дочь турецкоподданнаго Абрама Зильберштейна
220			"	"	2½	отъ скарлатины	Мирля, дочь Румынскоподданнаго Цаля Марковича
303			"	"	6 м.	тоже	Нафтула, сынъ румынскоподданнаго Цаля Марковича
21			28	4	5 д.	слабость	Дочь рядоваго запаса арміи Хаця Михелева Оконика

40 86

ЧАСТЬ IV. ОБЪ УМЕРШИХЪ.

№ Женскій	№ Мужескій	Гдѣ умеръ и погребенъ	Число и мѣсяцъ Христіанскій	Число и мѣсяцъ Еврейскій	Лѣта	Болѣзнь или отъ чего умеръ	Кто умеръ
			Мартъ	Нисанъ			
	304		28	4	34	отъ умопомѣшательства	Шароградскій мѣщанинъ Ал[illegible]теръ Шлемовъ Тульманъ
	305		30	6	66	отъ порока сердца	Бердичевскій мѣщанинъ Ицко Лейзоровъ Таборовскій (ум. 29 Марта)
	306		"	"	64	отъ хронич. воспален. легкихъ	Одесскій купецъ Меерь Давидъ Копелевичъ Цесарскій (ум. 29 Марта)
	307		"	"	4 нед.	отъ конвульсіи	Сынъ одесскаго мѣщанина по имени Ицкиль Лейзеровичъ
222			"	"	2 нед.	тоже	Очаковская мѣщанка Сима Мошева Лапмицъ
	308		"	"	72	отъ старческаго истощенія	Одесскій мѣщанинъ Янкель Мошковъ Шварцманъ

ЧАСТЬ IV. ОБЪ УМЕРШИХЪ

№ Женскій	№ Мужескій	Гдѣ умеръ и погребенъ	Число и мѣсяцъ Христіанскій	Число и мѣсяцъ Еврейскій	Лѣта	Болѣзнь или отъ чего умеръ	Кто умеръ
	309		Мартъ 30	Нисанъ 6	1	отъ конвульсіи	Одесскій мѣщан. Александръ Лейбовъ Подрайскій
	310		"	"	Мертворожд		Еиныхъ близнецовъ мужскаго пола Дубенскаго мѣщанина Мендель Дувида Ясмана
	311		"	"	60	отъ горловой чахотки	Свислочскій мѣщанинъ Симха Янкелевъ Шавзинъ
323			"	"	66	отъ дряхлости	Мѣщанка Гаславскаго уѣзда Фрейда Кисельманъ
	312		"	"	7 дн.	отъ эклямпсіи	Незаконнорожденный сынъ (: безъ имени :) Пиковской мѣщанки Иты Стисисъ
	313		"	"	8	отъ [illegible] сердца	Гершъ, 20 сынъ медвѣдскаго мѣщанина Шойля Линяцкаго

ЧАСТЬ IV. ОБЪ УМЕРШИХЪ.

№ Женскій	№ Мужескій	Гдѣ умеръ и погребенъ	Число и мѣсяцъ Христіанскій	Число и мѣсяцъ Еврейскій	Лѣта	Болѣзнь или отъ чего умеръ	Кто умеръ
			Мартъ	Нисанъ			
224			30	6	4	отъ крупа	Молдавской данная Сосія Ровка Абрамова Борухъ
	314		"	"	40	отъ чахотки	Мѣщанинъ Минской губ. Тисифъ Алевъ Чертокъ ум. 28 Марта
	315		"	"	37	отъ умопомѣшательства	Маякскій мѣщанинъ Нехамъ Поляк ум. 28 Марта
225			31	7	32	отъ туберкулеза	Торговицкая мѣщанка Ривка Янкелева Алатузъ
	316		"	"		новорожденный	ребенокъ содержателя станціи села Гросъ-Либенталя Одесскаго уѣзда Борухъ Богуславскій умершій отъ слабости
226			"	"	10 д.	слаборожденная	Дочь Одесскаго мѣщанина Ровка Шмулейбова Штромъ

ЧАСТЬ IV. ОБЪ УМЕРШИХЪ

№ Женскій	№ Мужескій	Гдѣ умеръ и погребенъ	Число и мѣсяцъ Христіанскій	Число и мѣсяцъ Еврейскій	Лѣта	Болѣзнь или отъ чего умеръ	Кто умеръ
1886 года, апрѣля 1 дня настоящая книга свидѣтельствована и оказалась вѣрна и никакихъ неисправностей не обнаружено. Умершихъ евреевъ въ мартѣ мѣсяцѣ было: мужскаго пола девяносто четыре № 94, женскаго пола восемьдесятъ шесть № 86 — всѣхъ сто восемьдесятъ № 180 въ томъ свидѣтельствую. — Читать цифру: 86. —							
Одесскій Городовый Раввинъ [illegible]							
	317	Въ г. Одессѣ	Апрѣля 2	Нисанъ 9	2	отъ воспал. мозга	Австрійск. подданный Янкель Хаимовъ Айнгорнъ
	318		"	"	8	отъ воспаленія мозговыхъ оболочекъ.	Берко, сынъ Катербургскаго мѣщанина Сруля Каца
	319		"	"	1 г. 1 м.	отъ конвульсій	Сынъ отставного рядоваго Абрамъ Ицковъ Дондесъ
	320		"	"	58	отъ рака печени	Одесскій мѣщанинъ Алтеръ Іосифъ Радбель

42 36

ЧАСТЬ IV. ОБЪ УМЕРШИХЪ.

№ Женскій	№ Мужескій	Гдѣ умеръ и погребенъ	Число и мѣсяцъ Христіанскій	Число и мѣсяцъ Еврейскій	Лѣта	Болѣзнь или отъ чего умеръ	Кто умеръ
			Апрѣль	Нисанъ			
227		Кіевъ	2	9	9 д.	слабости	Ривка, незаконнорожденная дочь Варшавской учительницы Фримы Давиской
228			"	"	70	отъ дряхлости	Одесская мѣщанка Хася Бродская
	321		"	"	1½	отъ конвульсіи	Турецкоподданная Маіорка Мойшевъ Цукерштейнъ
	322		3	10	1 г. 10 м.	отъ сухотки	Зейликъ, сынъ Молдавскоподданнаго Марка Германа
229			"	"	4	dedema glottidis	Маякская мѣщанка Рухля Дувидова Розенталь
230			"	"	1½	отъ конвульсіи	Дочь одесскаго мѣщанина Этля Лейбова Горбачъ

ЧАСТЬ IV. ОБЪ УМЕРШИХЪ

№ Женскій	№ Мужескій	Гдѣ умеръ и погребенъ	Число и мѣсяцъ Христіанскій	Число и мѣсяцъ Еврейскій	Лѣта	Болѣзнь или отъ чего умеръ	Кто умеръ
			Апрѣля	Ивана			
231		Въ Одессѣ	3	10	50	отъ чахотки	Васильковская мѣщанка Геся Озиранская
232			"	"	70	отъ туберкулеза	Маякская мѣщанка Хая Сура Лейбова Спиванъ
	323		"	"	7 м.	отъ бронхита	Давидъ, сынъ Одесскаго мѣщанина Эли Нахмана Винокура
	324		4	11	27	отъ туберкулеза	Одиговецкій мѣщан. Абрамъ Мошковъ Фурманъ
	325		"	"	70	отъ старости	Бердичевскій мѣщанинъ Дувидъ Абрумъ Гершковичъ Каплунъ
	326		"	"	—	адота	Неизвѣстнаго званія человѣкъ въ старыхъ лѣтахъ (: отнош. Петропавловск. полиц. уч. отъ 1-го апрѣля сего года за №№ 7511 и 7799 :)

ЧАСТЬ IV. ОБЪ УМЕРШИХЪ.

№ Женскій	№ Мужескій	Гдѣ умеръ и погребенъ	Число и мѣсяцъ Христіанскій	Число и мѣсяцъ Еврейскій	Лѣта	Болѣзнь или отъ чего умеръ	Кто умеръ
	327	Въ Сѣверѣ	Апрѣль 4	Нисанъ 11	6 м.	отъ воспал. мозга	Савранскій мѣщанинъ Аврумъ Кельмановъ Шарфъ
	328		"	"	6 м.	отъ истощенія	Младенецъ Янкель, сынъ Бериславской мѣщанки Рисы Либы Шицъ
233			"	"	2 г. 6 м.	отъ конвульсіи	Фрейда, дочь аккерманскаго мѣщанина Гершки Школьника
	234		5	12	5 д.	неизвѣстно	Дочь мѣщанина Подольской губер. Нуси Вайнерманъ 1. безъ имени
	235		"	"	1 г. 6 м.	отъ воспаленія горла	Сося, дочь Сороскаго мѣщанина Михеля Майденберга

ЧАСТЬ IV. ОБЪ УМЕРШИХЪ

№ Женскій	№ Мужескій	Гдѣ умеръ и погребенъ	Число и мѣсяцъ Христіанскій	Число и мѣсяцъ Еврейскій	Лѣта	Болѣзнь или отъ чего умеръ	Кто умеръ
			Апрѣля	Нисенъ			
236		Кріодесъ	6	13	9 м.	отъ конвульсіи	Старосинявская мѣщанка Ривка Гершкова Блехцинова
	329		"	"	1 г. 5 м.	отъ воспаленія мозга	Бенціонъ сынъ Богуславскаго мѣщанина Пальтія Дубинскаго
237			"	"	58	отъ аневризма сердца	Маякская мѣщанка Цита Хаимова Рискеръ
238			"	"	53	отъ чахотки легкихъ	Паволочская мѣщанка Сура Шаппева Ортенбергъ
239			"	"	80	отъ старческой немочи	Мѣщанка Волынской губерніи Кухля Бубель
	330		"	"	12	отъ истощенія	Брунскій мѣщанинъ Сруль Зельмановъ Гольдбергъ

44 86

ЧАСТЬ IV. ОБЪ УМЕРШИХЪ.

№ Женскій	№ Мужескій	Гдѣ умеръ и погребенъ	Число и мѣсяцъ Христіанскій	Число и мѣсяцъ Еврейскій	Лѣта	Болѣзнь или отъ чего умеръ	Кто умеръ
	331		Апрѣля 6	Нисанъ 13	50	отъ болѣзни печекъ и мочевого пузыря	Одесскій мѣщанинъ Сруль Гершовъ Левъ
240			7	14	70	отъ эмпетрита	Тыкоцинская мѣщанка Фрейда Вицекъ
	332		"	"	11 м.	отъ оспы	Шоель, сынъ Вахновскаго мѣщанина Іосифа Апфельманъ
	333		"	"	15	отъ плеврита	Сынъ отставного рядоваго Гр. Мендель Лейбовичъ Гольцманъ
241			"	"	1 г. 6 м.	отъ дифтерита	Дочь аккерманскаго мѣщанина Меня Лейбова Левитъ
	334		8	15	Мертворожденный		сынъ Ямпольскаго мѣщанина Іовель Сруля Кеселя

22 ІЮНЬ 1906

ЧАСТЬ IV. ОБЪ УМЕРШИХЪ

45

№ Женскій	№ Мужескій	Гдѣ умеръ и погребенъ	Число и мѣсяцъ Христіанскій	Число и мѣсяцъ Еврейскій	Лѣта	Болѣзнь или отъ чего умеръ	Кто умеръ
242			Апрѣль 9	Нисонъ 16	3 нед.	отъ поноса	Молдавско-подданная Фейга Меерова Розенталь
243			"	"	20	отъ чахотки	Тростянецкая мѣщанка Бейла Лемкова Вуберманъ
244			"	"	17	отъ чахотки	Летичевская мѣщанка Чарна Ицкова Песисъ
245			"	"	9 дн.	отъ конвульсіи	Дочь Ялтинскаго мѣщанина Базилина Борисова Аптекарова
	335		"	"	Мертворожденный младенецъ мужскаго пола жены Румынско подданнаго Симона Анелевича		
336	336		"	"	17	отъ эпилепсіи	Нижнскій мѣщанинъ Симонъ Овсеевъ Ка Рахесъ

Начерк. кнутое число 336 на чтобъ
И. Ан.

Слѣдуетъ чтобъ: Рахесъ
И. Ан.

4586

ЧАСТЬ IV. ОБЪ УМЕРШИХЪ.

№ Женскій	№ Мужескій	Гдѣ умеръ и погребенъ	Число и мѣсяцъ Христіанскій	Число и мѣсяцъ Еврейскій	Лѣта	Болѣзнь или отъ чего умеръ	Кто умеръ
246			Апрѣль 9	Нисонъ 16	Мертворожденная		дочь австрійскаго подданнаго Исаака Абрамова Гречаника
	337		10	17	32	отъ заворота кишекъ	Одесскій мѣщанинъ Лейба Іосифовичъ Березновъ
	338		"	"	43	отъ чахотки	Молдавскій подданный Мойше Шлемовичъ Гольдштейнъ
	339		"	"	15	отъ брайтовой болѣзни почекъ	Бобруйскій мѣщанинъ Шмуль Лейбовичъ Шерманъ
	340		"	"	41	отъ чахотки	Турецкоподданный Гершъ Бень Гольденбергъ
	341		"	"	40	тоже	Мѣщанинъ Бессарабской губерніи Маркусъ Вайсъ

ЧАСТЬ IV. ОБЪ УМЕРШИХЪ

№ Женскій	№ Мужескій	Гдѣ умеръ и погребенъ	Число и мѣсяцъ Христіанскій	Число и мѣсяцъ Еврейскій	Лѣта	Болѣзнь или отъ чего умеръ	Кто умеръ
	342	Кіевская	Апрѣль 11	Нисонъ 18	4 дн.	отъ слабости	Сынъ безъ имени Овручскаго мѣщанина Хаима Смирова Шухмана
	343		"	"	9 м.	отъ конвульсій	Нафтула, сынъ Виленскаго мѣщанина Абеля Хойхе
247			"	"	6 м.	тоже	Голда, дочь Витебскаго мѣщанина Самойла Таубина
	344		"	"	27	отъ чахотки	Черкасскій мѣщанинъ Борухъ Срулевъ
	345		"	"	41	отъ опухоли мозга	Бердичевскій мѣщанинъ Шмуль Волькинштейнъ
248			12	19	5	отъ воспал. легкихъ	Молдавскоподдан. Хаи Лея Ицкова Ландесъ

ЧАСТЬ IV. ОБЪ УМЕРШИХЪ.

№ Женскій	№ Мужескій	Гдѣ умеръ и погребенъ	Число и мѣсяцъ Христіанскій	Число и мѣсяцъ Еврейскій	Лѣта	Болѣзнь или отъ чего умеръ	Кто умеръ
	346	Въ Одессѣ	Апрѣль 12	Нисонъ 19	48	отъ чахотка	Кишиневскій мѣщанинъ Нута Дорфманъ
	347		"	"	42	отъ порока сердца	Мѣщанинъ Херсонск. губ. Лейба Абрамовъ Бергъ
	348		13	20	2 г. 9 м.	отъ воспаленія почекъ	Аврiель, сынъ одесскаго мѣщанина Вольф Бардина
	349		"	"	25 дн.	отъ конвульсіи	Сынъ австрійскоподданнаго Бернгардъ Якубовичъ Берковичъ
249			"	"	25	отъ воспаленія легкихъ	Жена турецкоподданнаго Лейба Абрамова Исакъ
	350		"	"	28	отъ чахотки	Молдавскоподданный Іосифъ Гершъ Мошковичъ Гринбергъ

ЧАСТЬ IV. ОБЪ УМЕРШИХЪ

№ Женскій	№ Мужескій	Гдѣ умеръ и погребенъ	Число и мѣсяцъ Христіанскій	Число и мѣсяцъ Еврейскій	Лѣта	Болѣзнь или отъ чего умеръ	Кто умеръ
250			Апрѣль 13	Нисанъ 20	80	отъ старости	Богопольская мѣщанка Рахля Шмерелева Муллеръ
251			14	21	1 г. 2 м.	отъ чахотки	Клара, дочь Ковельскаго мѣщанина Исаака Гинса
252			15	22	75	отъ дряхлости	Одесская мѣщанка Мина Іосифова Коганъ
253			"	"	1 м.	слабость	Кишиневская мѣщанка Сура Абрамова Ицковичъ
254			"	"	6 дн.	—	Дочь безъ имени Одесскаго мѣщанина Вольфа Чорнаго

ЧАСТЬ IV. ОБЪ УМЕРШИХЪ.

№ Женскій	№ Мужескій	Гдѣ умеръ и погребенъ	Число и мѣсяцъ Христіанскій	Число и мѣсяцъ Еврейскій	Лѣта	Болѣзнь или отъ чего умеръ	Кто умеръ
	351	Кіевская	Апрѣль 16	Нисонъ 23	8 м.	отъ бронхита	Шулимъ, сынъ Линецкаго мѣщанина Липовецкаго уѣзда Мирля Сквирскаго
255			"	"	1	отъ конвульсіи	Ямпольская мѣщанка Лиза Янкелева Коренманъ
	352		"	"	1 м.	тоже	Сынъ Немирскаго мѣщанина Исаакъ Тевіевъ Эйдельманъ
256			"	"	70	отъ болѣзни печени	Бердичевская мѣщанка Ерина Лейбова Штокъ
257			"	"	6 м.	конвульсія	Лея, дочь Уманскаго мѣщанина Лейзера Могилевскаго
	353		"	"	19	отъ порока сердца	Одессай мѣщанинъ Гершъ Вольфъ Зеликовичъ

ЧАСТЬ IV. ОБЪ УМЕРШИХЪ

№ Женскій	№ Мужескій	Гдѣ умеръ и погребенъ	Число и мѣсяцъ Христіанскій	Число и мѣсяцъ Еврейскій	Лѣта	Болѣзнь или отъ чего умеръ	Кто умеръ
	354	Кіевская	Апрѣль 16	Нисонъ 23	1 день	отъ слабости	Сынъ безъ имени рядоваго запаса арміи Абрама Зигеньбаума
			Слѣдуетъ читать: „Зигеньбаумъ"				
258			"	"	3	отъ дифтерита	Дочь мѣщанина Перля Мирская
259			"	"	10 дн.	отъ слабости	Дочь безъ имени мѣщанина Бессарабск. губ. Малки Алтеръ
260			"	"	22	отъ сифилиса	Кронштатская мѣщанка Ривка Позельская
261			"	"	около 30	отъ идіотизма	Неизвѣстнаго званія и фамиліи Бася
	355		17	24	1/2	отъ конвульсіи	Мекленбургскій поддан. Мейлехъ Гершевъ Гольденфанъ

ЧАСТЬ IV. ОБЪ УМЕРШИХЪ.

№ Женскій	№ Мужескій	Гдѣ умеръ и погребенъ	Число и мѣсяцъ Христіанскій	Число и мѣсяцъ Еврейскій	Лѣта	Болѣзнь или отъ чего умеръ	Кто умеръ
262			Апрѣль 17	Нисанъ 24	4 дн.	отъ конвульсій	Дочь одесскаго мѣщанина Роза Симонова Шлейзингеръ
	356		"	"	40	отъ эмфизем. легкихъ	Молдавскоподданный Абрамъ Давидовъ Гольдштейнъ
	357		"	"	70	отъ паралича	Одесскій мѣщанинъ Юкель Шмилевъ Бичучки
	358		"	"	67	отъ хронич. катарра легкихъ	Отставной солдатъ Хаимъ Лейзеровъ Гусакъ
	359		"	"	4	отъ крупа	Хаскель, сынъ Херсонскаго мѣщанина Янкеля Перепелкина
263			"	"	4 м.	отъ конвульсій	Австрійскоподдан. Рива Меерова Эльфельдъ

17 ІЮНЬ 1903

ЧАСТЬ IV. ОБЪ УМЕРШИХЪ

№ Женскій	№ Мужескій	Гдѣ умеръ и погребенъ	Число и мѣсяцъ Христіанскій	Число и мѣсяцъ Еврейскій	Лѣта	Болѣзнь или отъ чего умеръ	Кто умеръ
			Апрѣль	Нисанъ			
	360		18	25	1 г. 3 м.	отъ острого желудочно-кишечнаго катарра	Самсонъ, сынъ Молдавскопод данного Захарія Зеликмана
	361		"	"	60	отъ адисона Сой болѣзни	Мѣщанинъ м-ка Песчанки Ольгопольск. уѣзда Мойше Меерь Іосевичъ Альперинъ
364			"	"	2 дня	слабость	Дочь /: безъ имени :/ Одесскаго мѣщанина Давида Гольдмана
	362		"	"	25	параличъ	Одесскій мѣщанинъ Іосифъ Лейбовъ Мяховецкій
365			19	26	2	отъ сужденія гортани	Перля, дочь Одесскаго купца Леона Гахбойма
			"	"	3 дня	слаборожденная	Ривка р... дочь рядоваго запаса арміи Абрама Шостака

ЧАСТЬ IV. ОБЪ УМЕРШИХЪ.

№ Женскій	№ Мужескій	Гдѣ умеръ и погребенъ	Число и мѣсяцъ Христіанскій	Число и мѣсяцъ Еврейскій	Лѣта	Болѣзнь или отъ чего умеръ	Кто умеръ
	363		Апрѣль 19	Нисонъ 26	3½ м.	хронич. желудоч. кишеч. катарр.	Одесскій мѣщанинъ Израиль Гершъ Лейбовъ Рубашевскій
	364		"	"	12	удавленъ вагономъ трамвая	Симха, сынъ Гайсинскаго мѣщанина Михеля Шведа
	365		"	"	5 м.	отъ менингита	Одесскій мѣщанинъ Шлемъ Янкелевъ Фрейманъ
267			"	"	15	отъ чахотки	Эстеръ-Зелля, дочь Мадскаго мѣщанина Мошки Герценштейна
268			20	27	52	отъ легочной чахотки	Одесская мѣщанка Нехама Шмулева Чубарева

ЧАСТЬ IV. ОБЪ УМЕРШИХЪ

№ Женскій	№ Мужескій	Гдѣ умеръ и погребенъ	Число и мѣсяцъ Христіанскій	Число и мѣсяцъ Еврейскій	Лѣта	Болѣзнь или отъ чего умеръ	Кто умеръ
	366		Апрѣль 20	Нисонъ 27	1 м. 5 дн.	отъ конвульсіи	Янкель, сынъ одесскаго мѣщанина Лейбы Гольдфарба
369			"	"	50	отъ водянки	Пинская мѣщанка Ита Аронова Зингманъ
	367		"	"	25	отъ воспаленія мозга	Мѣщанинъ Минской губерніи Нота Іоселевъ Янкеліовичъ
370			"	"	26	отъ легочной чахотки	Брестъ-литовская мѣщанка Ита Ицкова Канторовичъ
	1		"	"	40	неизвѣстно	Жена одесскаго мѣщанина Сафира Ароновна Гольдманъ
372			"	"	6 м.	восп. мягкой мозговой оболочки	Дочь сквирскаго мѣщ. Гинда Шулимова Стряковская
	368		"	"	17	отъ скарлатины	Васильковскій мѣщанинъ Одесскаго Лейба (онъ же Лев) Мойсеевичъ Пещанскій

50 86

ЧАСТЬ IV. ОБЪ УМЕРШИХЪ.

№ Женскій	№ Мужескій	Гдѣ умеръ и погребенъ	Число и мѣсяцъ Христіанскій	Число и мѣсяцъ Еврейскій	Лѣта	Болѣзнь или отъ чего умеръ	Кто умеръ
			Апрѣль	Нисонъ			
273			20	27	70	отъ дряхлости	Житомірск[illegible] мѣщанка Ц[illegible] Гершева Герцбейнъ
	369		"	"	4	отъ дифтерита	Бендерскій мѣщанинъ Сейдеръ Брухманъ
	370		21	28	5 нед.	конвульсія	Сынъ турецк[illegible] подданнаго Б[illegible] нимъ Хаимъ Янкель Бейнинъ Хаимовъ
	371		"	"	7 м.	тоже	Виленскій мѣщанинъ Мо[illegible] ше Бенцелевъ Сагинаръ
274			"	"	8 м.	отъ воспал. мозга	Брана, дочь [illegible] рецкоподданнаго Герма[illegible] Гольденберг[illegible]
	372		"	"	68	отъ эмфиземы	Бѣлостокскій мѣщанинъ Меерь Сх[illegible] овичъ Апельбаумъ

26 АПР. 1901

ЧАСТЬ IV. ОБЪ УМЕРШИХЪ

№ Женскій	№ Мужескій	Гдѣ умеръ и погребенъ	Число и мѣсяцъ Христіанскій	Число и мѣсяцъ Еврейскій	Лѣта	Болѣзнь или отъ чего умеръ	Кто умеръ
	373	Въ Одессѣ	Апрѣль 21	Нисонъ 28	47	menengitis	Мѣщанинъ Подольской губ. Ямпольскаго уѣзда Лейба Іосифовичъ Рахманъ
	374		"	"	27	отъ брюшного тифа	Одесскій мѣщанинъ Абрамъ Мойше Янкелевичъ Рѣзникъ
	375		"	"	62	эмфизема	Одесскій мѣщанинъ Маша Ароновичъ Кофманъ
	375		"	"	недоношенный ребенокъ женскаго пола мѣщанки Райзи Сигнетъ		
	376		22	29	Мертворожденный сынъ Кривулянскаго мѣщанина Мордки Зеленяка		
	377		23	30	2	отъ сухотки	Тойвія, сынъ запаснаго рядоваго Сруля Сороки ска

ЧАСТЬ IV. ОБЪ УМЕРШИХЪ.

№ Женскій	№ Мужескій	Гдѣ умеръ и погребенъ	Число и мѣсяцъ Христіанскій	Число и мѣсяцъ Еврейскій	Лѣта	Болѣзнь или отъ чего умеръ	Кто умеръ
	378		Апрѣль 28	Нисонъ 30	32	отъ быстротечной чахотки	Уманскій мѣщанинъ Лейзоръ Симховъ Могилевскій
	379		"	"	77	отъ рака желудка	Брестскій мѣщанинъ Срулъ Хаимъ Мошковъ Гольдзамъ
276			"	"	3 нед.	отъ воспал. кишекъ	Дочь турецкаго подданнаго Брана Зильберманъ
277			"	"	5½ м.	конвульсія	Марья дочь [illegible] Стрѣчаго Евгеніи Мошева Дайна
	380		"	"	25	отъ болѣзни печени	Мѣщанинъ Кіевской губерніи Шая Маринскій
278			"	"	7 нед.	острое желудочно-кишечное воспаленіе	Соня, дочь мѣщанки Подольской губер. мѣстечка Городокъ Гольды Болзы

18. ЯНВ. 1905

ЧАСТЬ IV. ОБЪ УМЕРШИХЪ

52

№ Женскій	№ Мужескій	Гдѣ умеръ и погребенъ	Число и мѣсяцъ Христіанскій	Число и мѣсяцъ Еврейскій	Лѣта	Болѣзнь или отъ чего умеръ	Кто умеръ
279			Апрѣля 23	Нисанъ 30	32	отъ порока сердца	Жена одесскаго мѣщанина Хая Мойше Гершова Шлезингеръ
280			24	Ирь 1	6	отъ воспал. мозговыхъ оболочекъ	Дочь одесскаго мѣщанина Соня Вольфовна Вайцъ
	381		"	"	5 м.	конвульсія	Австрійско подданный Самуилъ Бартъ
	382		"	"	2½	отъ воспаленія мозга	Сынъ одесскаго мѣщанина Абрамъ Вольфовъ Вайцъ
	383		"	"	55	кровоизліяніе въ мозгу	Отставной рядовой Гдаль Ароновичъ Бродкинъ
	384		"	"	51	эмфизема легкихъ	Слуцкій мѣщанинъ Берко Гершовичъ Петрушкинъ
	385		"	"	90	отъ апоплексіи мозга	Одесскій мѣщанинъ Айзикъ Зайвелевъ Кофманъ

19 ИЮЛЬ 1904

ЧАСТЬ IV. ОБЪ УМЕРШИХЪ.

№ Женскій	№ Мужескій	Гдѣ умеръ и погребенъ	Число и мѣсяцъ Христіанскій	Число и мѣсяцъ Еврейскій	Лѣта	Болѣзнь или отъ чего умеръ	Кто умеръ
281		Въ Городскомъ	Апрѣль 25	Ирь 2	47	отъ рака позвоночника	Новомиргородск. мѣщанка Рухл Мойсеева Рабиновичъ
	386		"	"	6	отъ воспаленія кишекъ	Сруль, сынъ Кнышинскаго мѣщанина Зусма Яскронскаго
282			"	"	Мертворожденный	младенецъ мужскаго пола жены Молдавскоподданнаго Берка Финкельштейна
283			"	"	38	отъ рака челюсти	Жена Садыловскаго мѣщанина Хая Тоба Мордкова Брикъ
284			"	"	30	отъ чахотки	Мѣщанка Минской губ. м-ка Кличъ Малка Шмовна Гиршовичъ
285			"	"	Мертворожденный	младенецъ женскаго пола жены Волковыскаго мѣщанина Дарона Клецкаго

4 ОКТ 97.

ЧАСТЬ IV. ОБЪ УМЕРШИХЪ

№ Женскій	№ Мужескій	Гдѣ умеръ и погребенъ	Число и мѣсяцъ Христіанскій	Число и мѣсяцъ Еврейскій	Лѣта	Болѣзнь или отъ чего умеръ	Кто умеръ
386		Одесса	Апрѣля 26	Ирг 3	1½ м.	колвульсія	Дочь Одесскаго мѣщанина Рахма Срулева Шварцманъ
	387		"	"	19	отъ чахотки	Одесскій мѣщанинъ Давидъ Менделевъ Гольдманъ
	388		27	4	5 м.	головная водянка	Румынскопод. Абрамъ Мойшевъ Гликманъ
	389		"	"	1 г. 10 м.	колвульсіи	Пейсахъ, сынъ поневѣжскаго мѣщанина Давида Бермана
	390		"	"	49	отъ болѣзни сердца	Поселянинъ Херсонской губерніи Абрамъ Липинъ
387			"	"	60	менингитъ	Солдатка Хая Винокурова дм. 23 апрѣля
	391		"	"	57	параличъ легкихъ	Одесск. мѣщан. Лейзоръ Натановъ Ходоровъ

5386

ЧАСТЬ IV. ОБЪ УМЕРШИХЪ.

№ Женскій	№ Мужескій	Гдѣ умеръ и погребенъ	Число и мѣсяцъ Христіанскій	Число и мѣсяцъ Еврейскій	Лѣта	Болѣзнь или отъ чего умеръ	Кто умеръ
	392	Кропоткинъ	Апрѣль 29	Ирь 6	2 нед.	колвульсія	Сынъ рядоваго Моисей Вальфъ Гениховъ Рукинъ
288			"	"	6 м.	отъ оспы	Хая, дочь мѣщанина Кіевской губ. Лейбы Іосева Горбача
	393		"	"	44	отъ воспал. легкихъ	Житомірскаго уѣзда Ушомірскаго мѣщанинъ Юдка Кригманъ дм. 5 апрѣля
289			"	"	13	отъ воспаленія околосердечной сумки	Бердичевская мѣщанка дочь Бейла Берковна Кеслеръ
290			"	"	10 м.	отъ сухотъ	Хана, дочь мѣщанки Литинскаго уѣзда Маріи Сандеръ

ЧАСТЬ IV. ОБЪ УМЕРШИХЪ

№ Женскій	№ Мужескій	Гдѣ умеръ и погребенъ	Число и мѣсяцъ Христіанскій	Число и мѣсяцъ Еврейскій	Лѣта	Болѣзнь или отъ чего умеръ	Кто умеръ
	394		Апрѣль 30	Ирь 7	3 м.	конвульсія	Абрамъ, сынъ Немировской мѣщанки Малки Тененбаумъ
	395		"	"	2 м.	поносъ	Сынъ Кишиневскаго мѣщанина Аронъ Гершевъ Брикъ
	396		"	"	1 г. 8 м.	кори	Сынъ одесскаго мѣщанина Шмуль Мойсѣевъ Гринъ
	397		"	"	60	отъ ущемленной грыжи	Проскуровскій мѣщанинъ Берко Арія-Лейбовъ Серебряникъ
	391		"	"	3	неизвѣстной	Дочь Виленскаго мѣщанина Лея Гуровичъ
	398		"	"	48	отъ чахотки	Молдавско-подданный Зельманъ Мошковичъ

4. МАРТ 1904

54 36

ЧАСТЬ IV. ОБЪ УМЕРШИХЪ.

№ Женскій	№ Мужескій	Гдѣ умеръ и погребенъ	Число и мѣсяцъ Христіанскій	Число и мѣсяцъ Еврейскій	Лѣта	Болѣзнь или отъ чего умеръ	Кто умеръ
	399		Апрѣль 30	Ирь 7	30	отъ воспаленія брюшины	Новоградволынскій мѣщанинъ Дувидъ Нахмановичъ Зачули

1886 года, Мая 1 дня настоящая книга свидѣтельствована и оказалась вѣрна и никакихъ неисправностей не обнаружено. Умершихъ мужскаго пола въ апрѣлѣ мѣсяцѣ было восемьдесятъ три № 83, женскаго пола шестьдесятъ пять № 65 — всего сто сорокъ восемь № въ томъ, свидѣтельствую. — Добавленъ слово: въ апрѣлѣ мѣсяцѣ Одесскій Городовый Раввинъ [illegible]

292			Май 1	Ирь 8	5 дн.	слабое развитіе	Дочь безъ имени турецкоподданнаго Шимона Соломона
	400		"	"	1 м. 11 дн.	слаборожденный	Сынъ одесскаго мѣщанина Янкель Пинькусовъ Звигальскій
293			"	"	40	отъ сахарнаго мочеточенія	Мѣщанка Подольской губерніи Ита Менихисъ

ЧАСТЬ IV. ОБЪ УМЕРШИХЪ

№ Женскій	№ Мужескій	Гдѣ умеръ и погребенъ	Число и мѣсяцъ Христіанскій	Число и мѣсяцъ Еврейскій	Лѣта	Болѣзнь или отъ чего умеръ	Кто умеръ
	401		~~Апрѣля~~ Май 1	Ирь 8	27	отъ умопомѣшательства	Неизвѣстнаго званія и имени Маргулисъ ум. 30 апрѣля
	402		"	"	32	злокачественное малокровье	Земледѣлецъ колоніи Гельбонова, Балтскаго уѣзда Іосель Янкелевъ Волошинъ
294			"	"	1 м.	бронхитъ	Чудновская мѣщанка Рухля Іонова Гольдгамеръ
	403		2	9	6 дн.	слабость	сынъ (безъ имени) Кременецкаго мѣщанина Моши Іосева Фукса
295			"	"	7 м.	отъ воспаленія легкихъ и нарыва	Сура, дочь Маякскаго мѣщанина Лейзера Наита

Чтобъ: Май
И. Ан

12 ІЮНЬ 1902

55 зв

ЧАСТЬ IV. ОБЪ УМЕРШИХЪ.

№ Женскій	№ Мужескій	Гдѣ умеръ и погребенъ	Число и мѣсяцъ Христіанскій	Число и мѣсяцъ Еврейскій	Лѣта	Болѣзнь или отъ чего умеръ	Кто умеръ
	404		Май 2	Іюнь 9	3 м.	оспа	Мойсей, сынъ запаснаго рядоваго Іосифа Окунь
	405		"	"	65	амфизема легкихъ	Пружанскій мѣщанинъ Хаимъ Ицковъ Верницкій
	406		4	11	55	отъ чахотки	Одесскій мѣщанинъ Мотя Лейбовъ Барскій
	407		"	"	67	отъ болѣзни почекъ	Маякскій мѣщанинъ Шмуль Осиповъ Векслеръ ум. 3 мая
	408		"	"	1 г. 2 м.	коклюшъ	Яковъ, сынъ молдавскаго подданнаго Мойш Гершковичъ
	409		"	"	32	отъ легочной чахотки	Дубенскій мѣщанинъ Янкель Шлемовъ Іосевъ Детиничеръ

17. ФЕВР. 1904

ЧАСТЬ IV. ОБЪ УМЕРШИХЪ

56

№ Женскій	№ Мужескій	Гдѣ умеръ и погребенъ	Число и мѣсяцъ Христіанскій	Число и мѣсяцъ Еврейскій	Лѣта	Болѣзнь или отъ чего умеръ	Кто умеръ
	410		Май 4	Ирь 11	11 м.	оспа	Пинкусъ, сынъ Поричскаго мѣщанина Зельмана Рахманова
	411		"	"	5 лѣтъ	отъ скарлатины	Новоградволынскій мѣщанинъ Кальманъ Гершковичъ Питерманъ
	412		5	12	50	отъ кровоизліянія въ мозгу	Бѣлостокскій мѣщанинъ Нахманъ Моисеевъ Меллеръ
	413		"	"	61	отъ воспаленія обоихъ легкихъ	Одесскій мѣщанинъ Мошко-Хаимъ Юдковъ Гершковичъ
	414		"	"	38	отъ легочн. чахотки	Турецкоподданный Янко Лейба
296			6	13	2 нед.	конвульсія	Дочь турецкоподданнаго Сура Абрамова Гольдштейнъ

31 МАРТ 1899

ЧАСТЬ IV. ОБЪ УМЕРШИХЪ.

№ Женскій	№ Мужескій	Гдѣ умеръ и погребенъ	Число и мѣсяцъ Христіанскій	Число и мѣсяцъ Еврейскій	Лѣта	Болѣзнь или отъ чего умеръ	Кто умеръ
	415	Кіевъ	Май 6	Іюнь 13	21 д.	слабость	Сынъ безъ имени колонистки Виленской губ. Суры-Ривки Янкелевой Рѣзниковой
	416		7	14	75	отъ хроническаго воспаленія легкихъ	Австрійскоподданный Абрамъ Кацъ
297			"	"	32	отъ чахотки	Балтская мѣщанка Рейзаберъ Вольфова Собельманъ
298			"	"	1 г.	воспаленіе легкихъ	Маякская мѣщанка Рейзя Анчелева Пейсаховичъ
299			8	15	29	отъ флегмоны головы	Одесская мѣщанка Фримма Нусиновна Фиморинъ

ЧАСТЬ IV. ОБЪ УМЕРШИХЪ

№ Женскій	№ Мужескій	Гдѣ умеръ и погребенъ	Число и мѣсяцъ Христіанскій	Число и мѣсяцъ Еврейскій	Лѣта	Болѣзнь или отъ чего умеръ	Кто умеръ
			Май	Ирь			
200		Христіанскій	8	15	72	дряхлость	Одесская мѣщанка Янта Уманская
201			9	16	2 нед.	конвульсія	Злотопольская мѣщанка Бейла Іосифова Гольбергъ
202			"	"	3 дня	слабость	Дочь (безъ имени) турецкоподданнаго Бенцина Гольштейна
	417		"	"	8 м.	конвульсія	Дувидъ, сынъ отставного рядоваго Левика Ляса
	418		"	"	Мертворожденный		Еникій сынъ Кишиневскаго мѣщанина Арона Дарберга
	419		"	"	3 нед.	конвульсія	Тираспольскій мѣщанинъ Айзикъ Нусимовъ Штейнеръ

57 86

ЧАСТЬ IV. ОБЪ УМЕРШИХЪ.

№ Женскій	№ Мужескій	Гдѣ умеръ и погребенъ	Число и мѣсяцъ Христіанскій	Число и мѣсяцъ Еврейскій	Лѣта	Болѣзнь или отъ чего умеръ	Кто умеръ
303		Христіанскій	Май 9	Іюнь 16	58	отъ дряхлости	Одесская мѣщанка Злата Солферова
	420		"	"	Мертворожденный ребенокъ мужскаго пола житомірской мѣщанки Двойры Каминиръ		
			Читать: Каминиръ — И. Ал.				
304			"	"	20	отъ чахотки	Колонистка Геня Мовшева Корштейнъ
	421		10	17	6 час.	слабость	Сынъ безъ имени мѣщанина Ровенскаго уѣзда Шлемы Кица
	422			"	2	отъ болѣзни сердца	Сынъ одесскаго купца Израиля Давидовъ Перкель
	423			"	3	отъ воспаленія мозга	Сынъ х. мѣльницкаго мѣщанина Лейзора Фроимовъ Эльзонъ

ЧАСТЬ IV. ОБЪ УМЕРШИХЪ

№ Женскій	№ Мужескій	Гдѣ умеръ и погребенъ	Число и мѣсяцъ Христіанскій	Число и мѣсяцъ Еврейскій	Лѣта	Болѣзнь или отъ чего умеръ	Кто умеръ
			Май	Ирь			
	424		11	18	14 дн.	конвульсіи	Сруль, сынъ Ямпольскаго мѣщанина Зуся Бланкштейна
	425		"	"	39	чахотка	Заславскій, одесскій мѣщанинъ Гершъ-Лейбъ Шмулевъ Перилъ
	426		"	"	Мертворожденный		сынъ Бердичевскаго мѣщанина Менделя-Дувида Равичера
	427		"	"	40	отъ порока сердца	Бердичевскій мѣщанинъ Лекель Гершковъ Штильманъ
	428		"	"	1 г. 4 м.	воспаленія легкихъ	Аронъ, сынъ Васильковскаго мѣщанина Абрама Слуцкаго
	05		"	"	1½	тоже	турецкоподд. Хая Гершева Штофъ
	429		"	"	Мертворожденный		ребенокъ супруги Бендерскаго мѣщанина Фейги Берковой Фурманъ

Исправлено въ актѣ за № 425 м. г. вм. Одесскій-Заславскій, прибавлено слово „Гершъ" и зачеркнута буква „Е" въ фамиліи „Перилъ" на основаніи предложенія Помощ. Пристава Михайловскаго уч. отъ 1-го Сентября 1887 г. за № 8687.—

Одесскій Раввинъ [illegible]

ЧАСТЬ IV. ОБЪ УМЕРШИХЪ.

№ Женскій	№ Мужескій	Гдѣ умеръ и погребенъ	Число и мѣсяцъ Христіанскій	Число и мѣсяцъ Еврейскій	Лѣта	Болѣзнь или отъ чего умеръ	Кто умеръ
306		Пр. Одесса	Май 11	Ирч 18	59	отъ дипленіи	Жена одесскаго купца Ента Перкель
	430		12	19	1	бронхита	(Изъ солдатскихъ дѣтей) Срулъ Абрамовъ Гершковичъ
	431		"	"	2 м.	поносъ	Овшея, сынъ Ковенскаго подданнаго Хаима Меленскаго
307			13	20	22	легочной чахотки	Одесская мѣщанка дѣва Лея-Фрейда Срулева Маргулисъ
308			"	"	72	отъ порока сердца	Елисаветградская мѣщанка Песя Аврумова Гринбергъ

№ Женскій	№ Мужескій	Гдѣ умеръ и погребенъ	Число и мѣсяцъ Христіанскій	Число и мѣсяцъ Еврейскій	Лѣта	Болѣзнь или отъ чего умеръ	Кто умеръ
			Май	Ирь			
	432		13	20	17	отъ костоѣды	Херсонскій мѣщанинъ Семенъ Ицковъ Бѣрманъ
	309		"	"	10	воспаленіе около сердечной сумки	Одесская мѣщанка Ита Іосева Блехманъ
	433		14	21	7 дн.	конвульсія	Сынъ безъ имени турецко-подданнаго Лейба Абрамовича
	10		"	"	8 м.	воспал. легкихъ	Одесская мѣщанка Бейла Абрамова Сорокова
	434		"	"	6 м.	отъ конвульсіи	Гершъ, сынъ Грицовскаго мѣщанина Берки Грабера
	435		"	"	20	отъ умопомѣшательства	Австрійско-подданный Абрамъ Оренштейнъ

28 ФЕВ 9 Г.

29 АПР 1916

Кол.

5386

ЧАСТЬ IV. ОБЪ УМЕРШИХЪ.

№ Женскій	№ Мужескій	Гдѣ умеръ и погребенъ	Число и мѣсяцъ Христіанскій	Число и мѣсяцъ Еврейскій	Лѣта	Болѣзнь или отъ чего умеръ	Кто умеръ
	436		Май 15	Іюнь 22	63	отъ прогрессивнаго паралича	Аккерманскій мѣщанинъ Фавель Лейбовъ Бочкаринскій
	437		"	"	78	бряхлости	Дунаевецкій мѣщанинъ Нахманъ Іосевъ Мешъ
	438		"	"	1	воспаленіе легкихъ	Липовецкій мѣщанинъ Абрамъ Лейзоровъ Волынскій
	439		"	"	45	отъ легочной чахотки	Одесскій мѣщанинъ Шмуль Іось Іодковъ Гольденбергъ
	440		16	23	3 нед.	остраго желудочно кишечн. катарра	Сынъ Ѳеодосійскаго мѣщанина Іосифъ Айзиковъ Мануровскій

24 НОЯ 94.

ЧАСТЬ IV. ОБЪ УМЕРШИХЪ

№ Женскій	№ Мужескій	Гдѣ умеръ и погребенъ	Число и мѣсяцъ Христіанскій	Число и мѣсяцъ Еврейскій	Лѣта	Болѣзнь или отъ чего умеръ	Кто умеръ
	441		Май 16	Ирь 23	15 дн.	неизвѣстной	Сынъ одесскаго мѣщанина Шмуля Липовъ Кульберкъ
	442		"	"	30	воспаленіе почекъ	Молдавско-подданный Іосель Мойше Ароновъ Мейлехъ
	443		"	"	10 м.	—	Бѣлостокская мѣщанка Рохля Берковна Ожеровская
	442		"	"	Мертворожденный		выкидышъ женою Новогрудскаго мѣщанина Арона Кута
	442		17	24	3½	скарлатина	Новоградволынская мѣщанка Рися Гершова Гитерманъ

Лет

60 86

ЧАСТЬ IV. ОБЪ УМЕРШИХЪ.

№ Женскій	№ Мужескій	Гдѣ умеръ и погребенъ	Число и мѣсяцъ Христіанскій	Число и мѣсяцъ Еврейскій	Лѣта	Болѣзнь или отъ чего умеръ	Кто умеръ
313			Май 17	Ирь 24	4 дн.	слабое развитіе	Гинда, дочь Свѣ[illegible]ковичскаго мѣщанина Бор[illegible] Слапака
	444		18	25	8 дн.	конвульсія	Сынъ безъ имени Волочискаго мѣщанина Зейдъ Мойше Баса
314			"	"	45	отъ болѣзни печени	Владимірскаго мѣщан. дѣтя Хана Пейсахъ Гринбаймъ
	445		"	"	74	отъ старческаго истощенія	Мѣщанинъ Люблинской губ. Лейба Райхъ
315			"	"	28	отъ чахотки	Мѣщанка Минской губерніи Фейга Френкель
316			"	"	21	отъ болѣзни почекъ	Радомысльская мѣщанка Малка Берещукъ

ЧАСТЬ IV. ОБЪ УМЕРШИХЪ

№ Женскій	№ Мужескій	Гдѣ умеръ и погребенъ	Число и мѣсяцъ Христіанскій	Число и мѣсяцъ Еврейскій	Лѣта	Болѣзнь или отъ чего умеръ	Кто умеръ
317			Май 18	Іюнь 25	Мертворожденная дочь Херсонской мѣщ. Пейлы Курмель		
	446		"	"	7 дн.	слабость	Сынъ мѣщанки Бессарабской губерніи Хаи Трейгеръ
	447		"	"	14	утопленъ	Одесскій мѣщанинъ Янкель Фаинъ
318			19	26	6 м.	отъ оспы	Бердичевская мѣщанка Хая Лея Ѳхилева Кехельманъ
	448		"	"	5 нед.	конвульсія	Гершъ, сынъ Тираспольскаго мѣщанина Моисея Гантарберта
	449		20	27	2 дн.	слабость	Сынъ безъ имени Одесскаго мѣщанина Мошки Іоселя Стивакова

Скл.

ЧАСТЬ IV. ОБЪ УМЕРШИХЪ.

№ Женскій	№ Мужескій	Гдѣ умеръ и погребенъ	Число и мѣсяцъ Христіанскій	Число и мѣсяцъ Еврейскій	Лѣта	Болѣзнь или отъ чего умеръ	Кто умеръ
	450		Май 20	Ирь 27	40	отъ брюшного тифа	Одесскій мѣщанинъ Абрам Лейбъ Дувидъ Гершковъ Левіашъ
319			"	"	62	отъ водянки	Одесская мѣщанка Рухля Шамова Гершенчонъ
320			1	"	1 г. 4 м.	коры	Дочь Липовецкаго мѣщанина Лея Шлюмова Крамская
	451		"	"	1	коры	Іось, сынъ Мо[illegible]скаго мѣщанина Шмуля Замощина
	452		21	28	50	отъ повѣшенія	Мѣщанинъ М[illegible]ше Меерь [illegible] Гольдшмеръ

ЧАСТЬ IV. ОБЪ УМЕРШИХЪ

№ Мужескій	Гдѣ умеръ и погребенъ	Число и мѣсяцъ Христіанскій	Число и мѣсяцъ Еврейскій	Лѣта	Болѣзнь или отъ чего умеръ	Кто умеръ
453		Май 21	Ирь 28	3 м.	сухотка	Махновскій мѣщанинъ Копель Іосевъ Полякъ (о. ж. Варшавскій)
454		"	"	1 г. 5 м.	отъ бронхита	Бердичевскій мѣщан. Ицко Шмулевъ Берлинблу
		"	"	10 м.	ожога	Бердичевская мѣщанка Марія Абрамова Семкеръ
		22	29	7 м.	конвульсія	Турецкопод. дан. Хана Нухимова Розенблатъ
		"	"	6 м.	бронхитъ	Бердичевская мѣщанка Дѣтля Цалева Докторъ
455		"	"	6 м.	конвульсія	Борохъ, сынъ Могилевскаго мѣщанина Пантеела Бульштейна Сек

ЧАСТЬ IV. ОБЪ УМЕРШИХЪ.

№ Женскій	№ Мужескій	Гдѣ умеръ и погребенъ	Число и мѣсяцъ Христіанскій	Число и мѣсяцъ Еврейскій	Лѣта	Болѣзнь или отъ чего умеръ	Кто умеръ
	456		Май 22	Ирь 29	8 м.	конвульсія	Лаимъ, сынъ Ко[illegible]рецкоподдаль[illegible] Германа Розенблума
	457		"	"	65	отъ воспаленія легкихъ	Мѣщанинъ Вахновки Бер[illegible]чевскаго уѣзда [illegible]кель Дувидовичъ Винокуръ
324			"	"	3 нед.	конвульсія	Дочь Одесскаго мѣщанина Сл[illegible]ба Кориманъ
	458		"	"	37	отъ чахотки	Пружанскій мѣщанинъ Абрамъ Мовшовичъ Перельштейнъ
	459		"	"	3	скарлатина	Сынъ служ[illegible] мѣщанина Ушеръ Бенцовъ Перкель

ЧАСТЬ IV. ОБЪ УМЕРШИХЪ

№ Женскій	№ Мужескій	Гдѣ умеръ и погребенъ	Число и мѣсяцъ Христіанскій	Число и мѣсяцъ Еврейскій	Лѣта	Болѣзнь или отъ чего умеръ	Кто умеръ
	460	Въ Одессѣ	Май 22	Іюнь 29	пятимѣсячный		Выкидышъ мужскаго пола Одесской мѣщанки Ельки Капланъ
			23	Сиваня 1	6 м.	конвульсія	Дочь Одесскаго мѣщанина Инда Срулева Роммеръ
	461		"	"	6 м.	тоже	Шмиль, сынъ Одесскаго мѣщанина Дувида Фаера
			"	"	17	отъ чахотки легкихъ	Милька, дочь Варшавскаго мѣщанина Мойсея Шейтецкаго
	462		"	"	12	отъ воспаленія мозга	Сынъ Одесскаго купца Соломонъ Іосифовъ Фельдманъ

6386

ЧАСТЬ IV. ОБЪ УМЕРШИХЪ.

№ Женскій	№ Мужескій	Гдѣ умеръ и погребенъ	Число и мѣсяцъ Христіанскій	Число и мѣсяцъ Еврейскій	Лѣта	Болѣзнь или отъ чего умеръ	Кто умеръ
	463	Въ Гродно	Май 22	Сиванъ 1	2 м.	Слаборождённый сынъ безъимени одесскаго мѣщанина Абрама Штифельмана	
	464		"	"		Мертворожденный младенецъ мужскаго пола жены одесскаго мѣщанина Янкеля Сахаренко	
	465		"	"		Мертворожденный младенецъ мужскаго пола австрійско подданной Фейги Шоганъ	
327			"	"	10 дн.	слабость	Дочь мѣщанина Бессарабской губерніи Хая Трейгеръ
	466		"	"	15	отъ болѣзни почекъ	Бердичевскій мѣщанинъ Сруль Лейзоровъ Корбитъ

ЧАСТЬ IV. ОБЪ УМЕРШИХЪ

64

№ Женскій	№ Мужескій	Гдѣ умеръ и погребенъ	Число и мѣсяцъ Христіанскій	Число и мѣсяцъ Еврейскій	Лѣта	Болѣзнь или отъ чего умеръ	Кто умеръ
	467		Май 23	Сиванъ 1	70	воспален. легкихъ	Мѣщанинъ Волынской губерніи Гершко Іосифовъ Гитерманъ
228			24	2	1	восп. мозгов. оболочекъ	Хайка, дочь Старосубскаго мѣщанина Іоси Стиллера
29			"	"	49	отъ порока сердца	Австрійско-подданная Ревека Янкелева Гальперинъ
	468		25	3	3 нед.	сухоты	Турецко подданный Янкель Давидовъ Райсманъ
	469		"	"	3 нед.	конвульсія	Сынъ мѣщанина Кіев. губ. Радомысльскаго у. Давидъ Черняховскій

64 86

ЧАСТЬ IV. ОБЪ УМЕРШИХЪ.

№ Женскій	№ Мужескій	Гдѣ умеръ и погребенъ	Число и мѣсяцъ Христіанскій	Число и мѣсяцъ Еврейскій	Лѣта	Болѣзнь или отъ чего умеръ	Кто умеръ
	470		Май 25	Сиванъ 3	Мертворожденный		Сынъ Крестьянина Литовскаго мѣщанина Ицка Лизиро Мордковича Мочшана
	471		"	"	5 м.	конвульсія	Молдавскаго Гершъ Іосифъ Вольфовъ Шмуклеръ
330			"	"	70	дряхлость	Одесская мѣщанка Бруха Давидова Богданова
331			"	"	6 нед.	слабость	Яня, дочь мѣщанина Шмы Фельдштейна
	472		"	"	21	воспаленіе брюшины	Новобранецъ Маеръ Хуситъ ум. 23 Мая

ЧАСТЬ IV. ОБЪ УМЕРШИХЪ

№ Женскій	№ Мужескій	Гдѣ умеръ и погребенъ	Число и мѣсяцъ Христіанскій	Число и мѣсяцъ Еврейскій	Лѣта	Болѣзнь или отъ чего умеръ	Кто умеръ
332		Одесса	Май 25	Сиванъ 3	33	отъ заворота кишекъ	Бѣлостокская мѣщанка Сура Менделева Жодкевичъ
333			"	"	43	родильная горячка	Жена Гайсинскаго мѣщанина Манка Линецкая
334			"	"	1½	сухотка	Дунаевецкая мѣщанка Геня Абова Зайдманъ
335			26	4	36	отъ порока сердца	Жена турецкоподданнаго Малка Ицкова Лазарь
336			"	"	60	эмфизема	Барская мѣщанка Фейга Боруховна Рапопортъ
	473		"	"	9 м.	энтеритъ	Одесскій мѣщанинъ Петръ Моисеевъ Гецельтенъ

Ев —

ЧАСТЬ IV. ОБЪ УМЕРШИХЪ.

№ Женскій	№ Мужескій	Гдѣ умеръ и погребенъ	Число и мѣсяцъ Христіанскій	Число и мѣсяцъ Еврейскій	Лѣта	Болѣзнь или отъ чего умеръ	Кто умеръ
337			Май 26	Сивакъ 4	1 г.	слабость	Маякская мѣщанка (безъ имени) Александрова Клейманъ
338			"	"	Мертворожденная		дочь Херсонскаго мѣщанина Якова Финкельштейна
339			"	"	3½	дифтеритъ	Дочь Кунянскаго мѣщанина Настя Файнштейнъ
	474		"	"	1 день	слабость	Незаконнорожденный сынъ (безъ имени) Ямпольской мѣщанки Голды Котлибовской
340			27	5	3	скарлатина и дифтеритъ	Хана, дочь Одесскаго мѣщанина Мошки Ярошевскаго

ЧАСТЬ IV. ОБЪ УМЕРШИХЪ

№ Женскій	№ Мужескій	Гдѣ умеръ и погребенъ	Число и мѣсяцъ Христіанскій	Число и мѣсяцъ Еврейскій	Лѣта	Болѣзнь или отъ чего умеръ	Кто умеръ
341			Мая 27	Сиваня 5	5 м.	поносъ	Парская мѣщанка Сура Ицкова Абрманъ
342			"	"	1 м.	конвульсія	Бетя, дочь турецкопод. Волки Гольдштейна
343			"	"	1 г. 3 м.	тоже	Дочь мѣщанина Гродненской губерніи Рухля Вольфова Стрійская
	475		"	"	58	отъ рака желудка	Одесскій мѣщанинъ Алтеръ Кивва Левинъ
	476		"	"	7	дифтеритъ	Сынъ Ковенскаго мѣщанина Михель Абрамовъ Тейманъ

6686

ЧАСТЬ IV. ОБЪ УМЕРШИХЪ.

№ Женскій	№ Мужескій	Гдѣ умеръ и погребенъ	Число и мѣсяцъ Христіанскій	Число и мѣсяцъ Еврейскій	Лѣта	Болѣзнь или отъ чего умеръ	Кто умеръ
	477	Кагосск	Май 27	Сиванъ 5	1½ ч.	Слаборожденный сынъ [illegible] имени австрійскопод. Михаила Добшитца	
344			"	"	1½ ч.	Слаборожденная дочь австрійскопод. даннаго Михаила Добшитца	
345			"	"	1½ ч.	Слаборожденная дочь австрійскопод. даннаго Михаила Добшитца	
346			28	6	10 м.	дифтеритъ	Одесская мѣщанка Чарна Мошкова Листикъ
347			"	"	76	дряхлость	Бердичевская мѣщанка Фрейда Урцева Клайнеръ
	478		29	7		Мертворожденный сынъ Добровинскаго мѣщанина на Берки Степанскаго	

ЧАСТЬ IV. ОБЪ УМЕРШИХЪ

№ Женскій	№ Мужескій	Гдѣ умеръ и погребенъ	Число и мѣсяцъ Христіанскій	Число и мѣсяцъ Еврейскій	Лѣта	Болѣзнь или отъ чего умеръ	Кто умеръ
	479	Въ городѣ Одессѣ	Май 29	Сиванъ 7	10 м.	отъ кори	Перечисляющійся въ одесскіе мѣщане Шмуль Нухимовъ Битманъ
348			"	"	3	воспаленіе кишекъ	Дочь австрійскоподданной Бетя Нафтулова Этингеръ
349			30	8	1/2 г	поносъ	Заславская мѣщанка Хилька Нисенова Берманъ
350			"	"	5 м	поносъ	Чарна, дочь молдавско-подданнаго Буріха Гринберга
351			"	"	76	дряхлость	Одесская мѣщанка Гитя Вольфова Бронштейнъ

67 96

ЧАСТЬ IV. ОБЪ УМЕРШИХЪ.

№ Женскій	№ Мужескій	Гдѣ умеръ и погребенъ	Число и мѣсяцъ Христіанскій	Число и мѣсяцъ Еврейскій	Лѣта	Болѣзнь или отъ чего умеръ	Кто умеръ
	480	Аргодесса	Май 30	Сиванъ 8	3 м.	поносъ	Сынъ австрійскопадданнаго Ойвидя Феликсъ
352			"	"	Мертворожденные близнецы женскаго пола женаго мѣщанина Минской губ. Песею Сурою Дукарскою		
353			"	"	22	легочная чахотка	Очаковская мѣщанка Вилля Лея Кельманова Осиповичъ
	481		"	"	33	неизвѣстно	Турецкопадан. Лейба Берко
354			"	"	40	—	Одесская мѣщанка Лея (Луиза) Мордкова Ароновичъ ум. 28 мая

ЧАСТЬ IV. ОБЪ УМЕРШИХЪ

№ Женскій	№ Мужескій	Гдѣ умеръ и погребенъ	Число и мѣсяцъ Христіанскій	Число и мѣсяцъ Еврейскій	Лѣта	Болѣзнь или отъ чего умеръ	Кто умеръ
355		Кузнецовская	Май 30	Сиваня 8	10 м.	воспаленіе мозга	Сура, дочь Липовецкаго мѣщанина Шахны Портнаго
356			"	"	1½	воспаленіе легкихъ	Савранская мѣщанка Голда Маіоркова Поромчикъ
	482		31	9	5 м.	дѣтск. сухотка	Сынъ рядоваго запаса арміи Берко Мошковъ Финкель
	483		"	"	29	чахотка	Мѣщанинъ Волынской губерніи Фишель Неяховичъ Козоридъ
	484		"	"	1 г. 4 м.	острый желудочно-кишечный катарръ	Янкель, сынъ Любоническаго мѣщанина Мордки Майзина

Слѣдуетъ читать: „Козоридъ". [signature]

Коз.

ЧАСТЬ IV. ОБЪ УМЕРШИХЪ.

№ Женскій	№ Мужескій	Гдѣ умеръ и погребенъ	Число и мѣсяцъ Христіанскій	Число и мѣсяцъ Еврейскій	Лѣта	Болѣзнь или отъ чего умеръ	Кто умеръ
357			Май 31	Сиванъ 9	1 м.	Фромхитъ	Ратнянская мѣщанка Рывка Моисеева Оперъ
358			"	"	11	конвульсія	Одесская мѣщанка Анна Саламонова Нѣжинская
359			"	"	1 г. 2 м.	коклишъ	Александрійская мѣщанка Рухля Мошева Зильберъ

1886 года, Іюня 1 дня настоящая книга свидѣтельствована и оказалась Вѣрна и никакихъ неисправностей не обнаружено. Умершихъ мужскаго пола въ маѣ мѣсяцѣ было: восемьдесятъ пять № 85, женскаго пола шестьдесятъ восемь № 68 — всѣхъ сто пятьдесятъ три № 153, въ томъ свидѣтельствую. — Добавленъ въ маѣ мѣсяцѣ —
Одесскій Городовый Раввинъ [illegible]

	485		Іюнь 1	Сиванъ 10	1½ м.	поносъ	Радомысльская мѣщан. Пейсахъ Мордуховъ Народицкій

ЧАСТЬ IV. ОБЪ УМЕРШИХЪ

№ Женскій	№ Мужескій	Гдѣ умеръ и погребенъ	Число и мѣсяцъ Христіанскій	Число и мѣсяцъ Еврейскій	Лѣта	Болѣзнь или отъ чего умеръ	Кто умеръ
			Іюнь	Сивень			
	486		1	10	4 м.	оспа	Мордко, сынъ австрійскоподданнаго Ицка Димера
260			"	"	3	отъ болѣзни дифтерита	Шейна, дочь Молдавскоподданнаго Нухима Сейфера
	487	11 АВГ. 94.	"	"	22	чахотка	Херсонскій мѣщанинъ Яковъ Нафтуловъ Копъ
	488		"	"	21	тоже	Маякскій мѣщанинъ Мордко Гершъ Камлетъ ум. 31 Мая
	489	5 МАЙ 92.	"	"	42	чахотка легкихъ	Одесскій мѣщанинъ Зейликъ Гершъ Шапсовъ Ротманъ

ЧАСТЬ IV. ОБЪ УМЕРШИХЪ.

№ Женскій	№ Мужескій	Гдѣ умеръ и погребенъ	Число и мѣсяцъ Христіанскій	Число и мѣсяцъ Еврейскій	Лѣта	Болѣзнь или отъ чего умеръ	Кто умеръ
			Іюнь	Сиванъ			
361			1	10	65	воспаленіе легкихъ	Одесская мѣщанка Буня Марковна Мростъ
	490		"	"	Мертворожденный		сынъ Кишиневскаго мѣщанина Исака Бербера
362			"	"	60	отъ рака пищевода	Мѣщанка Рухля Гопъ ум. 31 Мая
	491		"	"	2 г. 8 м.	крупъ	Сынъ рядоваго запаса арміи Гершъ Юдкинъ Филькинштейнъ ум. 31 Мая
363			2	11	10 м.	сухотка	Лея, дочь Острожскаго мѣщанина Авраама Фрейермана
	492		"	"	2 дн.	недозрѣвшій	Сынъ безъ имени прасниж[illegible]скаго жителя Михаила Моисея Фрейденберга

Въ имени „Юдкинъ" вычеркнута буква д. [illegible]

ЧАСТЬ IV. ОБЪ УМЕРШИХЪ

70

№ Женскій	№ Мужескій	Гдѣ умеръ и погребенъ	Число и мѣсяцъ Христіанскій	Число и мѣсяцъ Еврейскій	Лѣта	Болѣзнь или отъ чего умеръ	Кто умеръ
	493	Кипорвецкій	Іюнь 2	Сивань 11	3 м.	слабость	Тодресъ, сынъ одесскаго мѣщанина Фишеля Хаимовича
264			"	"	39	энтеритъ	Перечисляющаяся въ одесскія мѣщанки Маня Хаимова Цукеркандель
265			3	12	2 нед.	поносъ	Тальнянская мѣщанка Шейндля Аврумова Кушниръ
266			"	"	70	дряхлость	Румынско подданная Хана Видувъ
	494		"	"	1 г. 2 м.	крупъ	Пейсахъ, сынъ бердичевскаго мѣщанина Аарона Шлемы Нуделя
	495		"	"	Мертворожденный ребенокъ незаконнорожденный мужскаго пола Могилевской мѣщанки Перли Кипорвецкой		

Слѣдуетъ читать: „Кипорвецкой" [illegible]

ЧАСТЬ IV. ОБЪ УМЕРШИХЪ.

№ Женскій	№ Мужескій	Гдѣ умеръ и погребенъ	Число и мѣсяцъ Христіанскій	Число и мѣсяцъ Еврейскій	Лѣта	Болѣзнь или отъ чего умеръ	Кто умеръ
			Іюнь	Сивенъ			
	496		3	12	10 м.	воспал. мозга, оболочекъ	Одессой мѣщанинъ Шмуль Нухимовъ Гольдфарбъ
367			"	"	58	бѣлокровіе	Одесская мѣщанка Кейла Израилева Клейнъ
	497		"	"	48	ракъ въ зѣвѣ	Одессой мѣщанинъ Лейбъ Зейликовъ Спивакъ
368			"	"	Мертворожденная женскаго пола женою Вишневецкаго мѣщанина Пасаха Юфе		
369			4	13	3½	воспаленіе мозга	Дочь одесскаго купца Лидія Іосифовна Баржанская
	498		"	"	1 м.	поносъ	Прилуцкій мѣщанинъ Шимонъ-Ицикъ Лейбъ Берзунъ

ЧАСТЬ IV. ОБЪ УМЕРШИХЪ

№ Женскій	№ Мужескій	Гдѣ умеръ и погребенъ	Число и мѣсяцъ Христіанскій	Число и мѣсяцъ Еврейскій	Лѣта	Болѣзнь или отъ чего умеръ	Кто умеръ
	499		Іюнь 4	Сиванъ 13	1 г. 5 м.	понасъ	Мизочскій мѣщанинъ Гдаль Абрамовъ Гринбергъ
70			"	"	45	раки печени	Одесская мѣщанка Кухля Захарова Рублева
71			"	"	3 д.	слабость	Дочь безъ имени Волковыскаго мѣщанина Мордхе Левита
72			"	"	1 м.	конвульсія	Дочь австрійскоподданнаго Маріамъ Мошкова-Мейлехъ Галеръ
	500		"	"	1½	скарлатина	Сынъ рядоваго запаса арміи Абрамъ Наумовъ Файнштейнъ

ЧАСТЬ IV. ОБЪ УМЕРШИХЪ.

№ Женскій	№ Мужескій	Гдѣ умеръ и погребенъ	Число и мѣсяцъ Христіанскій	Число и мѣсяцъ Еврейскій	Лѣта	Болѣзнь или отъ чего умеръ	Кто умеръ
			Іюль	Сиванъ			
	501		4	13	3	скарлатина	Сынъ рядов[illegible] го запаса [illegible] ліи Мойше Файнштейн
	502		"	"	33	умопомѣшательство	Неизвѣстн[illegible] имени и звани[illegible] Гершкович
	503		"	"	Мертворожденный недоношенный младенец мужскаго пол[illegible] жены Ровенск[illegible] уѣзда мѣщ. [illegible] рана Винокур[illegible]		
	504		5	14	2 м.	неизвѣстно	Незаконнорожденный сын[illegible] (: Ицикъ :) Ум[illegible] ской мѣщан[illegible] дочери Придирай[illegible]
	505		"	"	1 м.	конвульсія	Янкель, сын[illegible] Одесскаго м[illegible] щанина Ш[illegible] мы Стеркона[illegible]

13 ОКТ. 1905

ЧАСТЬ IV. ОБЪ УМЕРШИХЪ

№ Женскій	№ Мужескій	Гдѣ умеръ и погребенъ	Число и мѣсяцъ Христіанскій	Число и мѣсяцъ Еврейскій	Лѣта	Болѣзнь или отъ чего умеръ	Кто умеръ
	506		Іюль 5	Сиванъ 14	52	тоже	Кальварскій мѣщанинъ Берко Мордковичъ Сафранскій
	507		"	"	1 г. 5 м.	неизвѣстной болѣзни	Рахчисарайскій мѣщанинъ Аронъ Мойсеевичъ Ицковичъ
	508		6	15	57	чахотка	Маякскій мѣщанинъ Хаскель Борисовичъ Розенштейнъ
	509		"	"	66	столбнякъ	Измаильскій мѣщанинъ Ицко Айзиковъ Гольбертъ
	510		"	"	29	болѣзнь сердца	Мѣщанинъ Вольфъ Цимбергъ
	511		"	"	2 нед.	неизвѣстно	Сынъ Гойсинскаго мѣщанина Еля Липецкій вл.

ЧАСТЬ IV. ОБЪ УМЕРШИХЪ.

№ Женскій	№ Мужескій	Гдѣ умеръ и погребенъ	Число и мѣсяцъ Христіанскій	Число и мѣсяцъ Еврейскій	Лѣта	Болѣзнь или отъ чего умеръ	Кто умеръ
			Іюнь	Сиванъ			
	512	Кишиневскій	6	15	7 м.	хронич. гаков. водянка	Бѣльцкій мѣщанинъ Гидал Абрамовъ Кордонскій
	513		"	"	4	дифтеритъ	Бѣльцкій мѣщанинъ Герш Абрамовъ Кордонскій
373			7	16	90	отъ старост.	Одесская мѣщанка Сима Аронова Штамбайзенъ
			Читать: Штамейзенъ.				
374			8	17	8 м.	отъ воспал. кишекъ	Одесская мѣщанка Дет Зейликова Кофманъ
375			"	"	57	эмфизема легкихъ	Австрійск. дан. Маріям Гойнова Вителсъ
	514		"	"	4 м.	конвульсія	Моисей, сынъ турецкоподданнаго Лейзера Бера Розенштейна

ЧАСТЬ IV. ОБЪ УМЕРШИХЪ

№ Женскій	№ Мужескій	Гдѣ умеръ и погребенъ	Число и мѣсяцъ Христіанскій	Число и мѣсяцъ Еврейскій	Лѣта	Болѣзнь или отъ чего умеръ	Кто умеръ
			Іюнь	Сиванъ			
371			8	17	53	чахотка	Жена Тюльновскаго мѣщанина Рухля Овшіева Зисюкъ
	515		"	"	8 м.	восп. легкихъ	Іося, сынъ Луненскаго мѣщанина Тодриса Шера
	516		"	"	34	чахотка	Одесскій мѣщанинъ Вольфъ Синяверъ
	517		9	18	50	отъ болѣзни сердца	Херсонскій мѣщанинъ Борухъ Филькеръ
47			"	"	74	бряхлость	Одесская мѣщанка Гитля Гершова Гейзецви
	518		"	"	39	умопомѣшательство	Одесскій мѣщанинъ Мошко Тененгольцъ

22 АПР 1908

Вос

ЧАСТЬ IV. ОБЪ УМЕРШИХЪ.

№ Женскій	№ Мужескій	Гдѣ умеръ и погребенъ	Число и мѣсяцъ Христіанскій	Число и мѣсяцъ Еврейскій	Лѣта	Болѣзнь или отъ чего умеръ	Кто умеръ
	519		Іюнь 10	Сиванъ 19	7 м.	конвульсія	Александрійскій мѣщ. Гершъ Шаевъ Цацкинъ
	520	22 МАЙ 1902	"	"	3 м.	понасъ	Староконстантинов. мѣщан. Саня Шмулевъ Клингеръ
	521		"	"	9 м.	острый катарръ кишекъ	Сынъ мѣщанина м. Шполы Звенигородск. уѣзда Лейба Абрумовъ Райтманъ
378			"	"	1 г. 8 м.	оспа	Кошовская мѣщанка Миндля Шерова Фиксъ
	522		"	"	3 м.	оспа	Сынъ солдатки Левъ Шлойверъ
	523	19 ОКТ 95.	"	"	6	дифтеритъ	Сынъ бѣльскаго мѣщанина Шулимъ Кардонскій

ЧАСТЬ IV. ОБЪ УМЕРШИХЪ

№ Женскій	№ Мужескій	Гдѣ умеръ и погребенъ	Число и мѣсяцъ Христіанскій	Число и мѣсяцъ Еврейскій	Лѣта	Болѣзнь или отъ чего умеръ	Кто умеръ
			Іюль	Саванъ			
	524		10	19	5 мѣсячный	выкидышъ мужскаго пола мѣщанки Волынской губерніи Леи Ульманъ	
	525		"	"	60	проломъ сердца	Отставной рядовой Давидъ Лейба Янкелевъ Кацъ
	526	4. ОКТ. 1904	11	20	27	чахотка	Кишиневскій мѣщанинъ Іось Гендельманъ
	527		"	"	1½	поносъ	Лейба, сынъ турецкоподданнаго Самсона Тенекжи
			"	"	1½	хронич. воспаленіе кишекъ	Хана, дочь Бердичевскаго мѣщанина Янкеля Абрама Ваза
	528		"	"	1 г. 2 м.	воспал. мозговыхъ оболочекъ	Шатскій мѣщанинъ Сруль Гувиновъ Кульвинскій Ире

ЧАСТЬ IV. ОБЪ УМЕРШИХЪ.

№ Женскій	№ Мужескій	Гдѣ умеръ и погребенъ	Число и мѣсяцъ Христіанскій	Число и мѣсяцъ Еврейскій	Лѣта	Болѣзнь или отъ чего умеръ	Кто умеръ
			Іюнь	Сиванъ			
	529	Въ Городскомъ	11	20	50	начиненіе въ мозгу, [illegible]	Мѣщанинъ м. Михаль [illegible] ля Летичев[illegible] уѣзда Гейна[illegible] Айзиковъ Фиксъ
	530		"	"	3 м.	конвульсія	Дитя безъ имени мужскаго пола изъ Павловскаго пріюта
380			"	"	7 дн.	тоже	Мася, дочь Тетіевскаго мѣщанина Ма[illegible] Вайнмана
381			"	"	90	старческое истощеніе	Житомірск[illegible] мѣщанка [illegible]ка Шлемова Кауфманъ
	531		12	21	2 м.	острый желудочно-кишечный катарръ	Берко, сын[illegible] Одесскаго мѣщанина Ма[illegible] Вольфа
	532		"	"		Мертворожденный мла[illegible] денецъ мужскаго пола жены Зве[illegible] городскаго купца Сына Соломо[illegible] Городецкаго	

ЧАСТЬ IV. ОБЪ УМЕРШИХЪ

№ Женскій	№ Мужескій	Гдѣ умеръ и погребенъ	Число и мѣсяцъ Христіанскій	Число и мѣсяцъ Еврейскій	Лѣта	Болѣзнь или отъ чего умеръ	Кто умеръ
	533		Іюнь 12	Сиванъ 21	1 г. 2 м.	воспал. мѣ кихъ	Симха, сынъ запаснаго рядоваго Мовши Рачина
	534		"	"	6 м.	поносъ	Молдавскопод данный умеръ Ицковъ Лейзеръ
	535		"	"	4 м.	конвульсія	Ребенокъ минской мѣщанки по имени Мойше Янкелевичъ
	532		"	"	68	отъ маразма	Одесская мѣщанка Гинда Варшавская
	536		"	"	4½	сухотка	Маякскій мѣщанинъ Янкель Мееровъ Цемерманъ
	537		13	22	45	отъ болѣзни дыхат. путей	Могилевскій мѣщанинъ Шая Беръ Розенбергъ

22 МАЙ 1907

Закаймлено „Розенбергъ" и исправлено на „Вiзенфельдъ" согласно предложенію Од. гор. Упр. отъ 19 Іюня 1888 г. № 8955.

Пом. Рав. И. А. Хмелевскій

Ройзенфельдъ Сем

ЧАСТЬ IV. ОБЪ УМЕРШИХЪ.

№ Женскій	№ Мужескій	Гдѣ умеръ и погребенъ	Число и мѣсяцъ Христіанскій	Число и мѣсяцъ Еврейскій	Лѣта	Болѣзнь или отъ чего умеръ	Кто умеръ
383			Іюнь 13	Сиванъ 22	19	отъ бугорчатки легкихъ	Дочь одеж[illegible]го мѣщанина Тауба Лейбо[illegible] Ливерант[illegible]
	538		"	"	8 дн.	слабость	Кременецкаго мѣщанина [illegible]чикъ Абрам[illegible] Хаимовъ Водоносъ
384			"	"	4 дн.	слабость	Селебская мѣщанка (: бечо[illegible]мени :) Ицков[illegible] Берковская
	539		"	"	1 г. 1 м.	воспал. легкихъ	Мойша, сы[illegible] Слонимскаго мѣщанина Хаима Клипацк[illegible]
385			"	"	29	отъ хронопомѣшательства	Мѣщанка Этель Жукастор[illegible]
	540		"	"	43	язва желудка	отставной рядовой Шмуль Лейбо[illegible] Воробьевъ

ЧАСТЬ IV. ОБЪ УМЕРШИХЪ

76

№ Женскій	№ Мужескій	Гдѣ умеръ и погребенъ	Число и мѣсяцъ Христіанскій	Число и мѣсяцъ Еврейскій	Лѣта	Болѣзнь или отъ чего умеръ	Кто умеръ
286			Іюнь 14	Сиванъ 23	1 г. 5 м.	поносъ	Одесская мѣщанка Хава Абрамова Низель
287			"	"	4 м.	менингитъ	Могилевская мѣщанка Бася Симонова Котловеръ
	541		"	"	3 м.	конвульсія	Мошко, сынъ одесскаго мѣщанина Дувида Ольшанецкаго
288			"	"	9 м.	бронхитъ	Дочь рядоваго запаса арміи Хана Шмиркова Зейгеръ
	542		15	24	3 дн.	слаборожден.	безъименный сынъ черниговскаго мѣщанина Евшея Лейбова Вармана
29			"	"	1 г. 6 м.	отъ поноса	Бейла, дочь бердичевскаго мѣщанина Янкеля Бондарева

ЧАСТЬ IV. ОБЪ УМЕРШИХЪ.

№ Женскій	№ Мужескій	Гдѣ умеръ и погребенъ	Число и мѣсяцъ Христіанскій	Число и мѣсяцъ Еврейскій	Лѣта	Болѣзнь или отъ чего умеръ	Кто умеръ
			Іюль	Сивань			
390			15	24	1½	бронхитъ	Хайка, дочь Турецкоподданнаго Хаскеля Гершталя
	543		"	"	7 дн.	слабое развитіе	Сынъ безъ имени Румынскаго подданнаго Бѣлинина Бѣлинкина
	544		"	"	7	отъ воспал. мозга	Мѣщанинъ Херсонской губерніи Новомиргородскаго уѣзда Ицко Файвелева Любарова
	545		"	"	6 дн.	отъ слабаго развитія	Сынъ безъ имени мѣщанина Житомірскаго губ. Вольфа Штейнера
	546		"	"	2 м.	отъ болѣзни дыхательныхъ путей	Сынъ Литовецкаго мѣщанина Гершъ Шліомовъ Крамскій

ЧАСТЬ IV. ОБЪ УМЕРШИХЪ

№ Женскій	№ Мужескій	Гдѣ умеръ и погребенъ	Число и мѣсяцъ Христіанскій	Число и мѣсяцъ Еврейскій	Лѣта	Болѣзнь или отъ чего умеръ	Кто умеръ
			Іюня	Сивана			
	547		15	24	2 м.	колвульсія	Сынъ отставного рядоваго Мордко Генихов Лофенфельдъ
	548		"	"	1	воспален. кишекъ	Гайсинскій мѣщан. Зейликъ Мееровъ Скляревскій
			16	25	1	поносъ	Гитля, дочь Одесскаго мѣщанина Тевеля Уманскаго
	549		"	"	3	отъ воспал. легкихъ	Староконстантиновскій мѣщан. Нафтула Іосифовъ Штейнбергъ
	550		"	"	2½	воспал. мозга	Австрійско-подданн. Ицко Алтеровъ Ландскранеръ

За

10 ДЕК 94

ЧАСТЬ IV. ОБЪ УМЕРШИХЪ

№ Женскій	№ Мужескій	Гдѣ умеръ и погребенъ	Число и мѣсяцъ Христіанскій	Число и мѣсяцъ Еврейскій	Лѣта	Болѣзнь или отъ чего умеръ	Кто умеръ
			Іюнь	Сиванъ			
392			16	25	4 м.	сухотка	Бася-Рива, дочь Одесскаго мѣщанина Лейбы Бибергала
393			"	"	48	enteritis chronica	Бердичевская мѣщанка Анна Шмулева Машбицъ
394			"	"	—	—	Жена Одесскаго мѣщанина Рося Нахмана Гершковичъ
	551		"	"	1	отъ кори	Сынъ Маяскаго мѣщанина Іосель Рубановъ Кацъ
	552		"	"	28	отъ болѣзни печени	Мглинскій мѣщанинъ Симонъ Нечинскій
395			17	26	45	чахотка	потомственная четная гражданка Хана Михельшова Гальперинъ

ЧАСТЬ IV. ОБЪ УМЕРШИХЪ

№ Женскій	№ Мужескій	Гдѣ умеръ и погребенъ	Число и мѣсяцъ Христіанскій	Число и мѣсяцъ Еврейскій	Лѣта	Болѣзнь или отъ чего умеръ	Кто умеръ
			Іюнь	Сиванъ			
553			17	26	2	поносъ	Австрійско-подданный Шама Мотевъ Ачатъ
554			"	"	1½	тоже	Солдатскій сынъ Абрамъ Аба Боруховъ Палей
555			"	"	3	скарлатина	Гершъ, сынъ Одесскаго мѣщанина Хаима Копеса
396			"	"	74	параличъ	Мѣщанка Виленской губерніи Крейне Шмулева Езднеръ (Бендеръ)
556			"	"	1	воспален. мѣкихъ	Россіенскій мѣщанинъ Борухъ Гавріилъ Михелевъ Якубъ
557			18	27	2 дн.	недоразвитіе	Сынъ безъ имени мѣщанина Волынской губерніи Мойше Мордера

Чит.: Мотевъ. — И. Ан.

В. Д. 19 ІЮЛ 91.

Вмѣсто зачеркнутаго „Бендеръ", чит.: „Езднеръ". — И. Ан.

№ Женскій	№ Мужескій	Гдѣ умеръ и погребенъ	Число и мѣсяцъ Христіанскій	Число и мѣсяцъ Еврейскій	Лѣта	Болѣзнь или отъ чего умеръ	Кто умеръ
	558		Іюня 18	Сивана 27	18 дн.	слабость	Незаконнорожденный сынъ [illegible] Берушинской мѣщанки Евдок. Цацкинъ
	559		"	"	7 дн.	слабое развитіе	Сынъ бессрочнаго Черняковскаго мѣщанина Аврума-Бер. Моргулиса
337			"	"	2	корь	Дочь, приписанная къ Сокольскимъ мѣщанамъ Мендля Янкелева Вульбрунъ
	560		"	"	50	хронич. воспаленіе мочев.	Волковысскій мѣщанинъ еврей Лейбовъ Галинъ
	561		19	28	2 м.	поносъ	Потомственнаго почетн. гражданина Даніила Даніила Пинхусова Гамаховскаго

№ Женскій	№ Мужескій	Гдѣ умеръ и погребенъ	Число и мѣсяцъ Христіанскій	Число и мѣсяцъ Еврейскій	Лѣта	Болѣзнь или отъ чего умеръ	Кто умеръ
			Іюня	Сивана			
	562		19	28	11 м.	поносъ	Герцко, сынъ австрійскаго подданнаго Борака Авремъ
	563		"	"	1½	поносъ	Мордко, сынъ Тульчинскаго мѣщан. Іоселя Цигельника
							10 ОКТ. 1906
			"	"	6 нед	слабость	Женщина, дочь австрійскаго подданнаго Мендля Тригера
			"	"	1	поносъ	Идесь, дочь Добрянскаго мѣщанина Абрама Горвица
			"	"	1½	отъ чахотки	Ита-Бейла, дочь Черняковскаго мѣщанина Цуки Вайсберга
			"	"	25	отъ чахотки	Гродненская мѣщанка Хая Мовшева Вольферъ

ЧАСТЬ IV. ОБЪ УМЕРШИХЪ.

№ Женскій	№ Мужескій	Гдѣ умеръ и погребенъ	Число и мѣсяцъ Христіанскій	Число и мѣсяцъ Еврейскій	Лѣта	Болѣзнь или отъ чего умеръ	Кто умеръ
			Іюня	Сиванъ			
402			19	28	~~77~~ 72	отъ маразма	Одесская мѣщанка Рейзл Гитлиц Мо сева Брунштейн
						слѣдуетъ чисто 72	
403		"	"		28	чахотка	Сердичевская мѣщанка Лейбы Шуло Граштейн
	564	"	"		62	отъ рака желудка	Таможенный мѣщанинъ Меер Аронъ Ингеръ
	565	"	"		2	отъ крупа	Сынъ купца подданнаго Самоми Ратманъ (умеръ 17 дня)
	566	20	29			Мертворожденный два сына банскаго мѣщанина Го Черешера	
404		"	"		17 дн.	отъ кальдуль сіи	Мѣщанка Минской губ Рухли Янкелевна Фридлянд

№ Женскій	№ Мужескій	Гдѣ умеръ и погребенъ	Число и мѣсяцъ Христіанскій	Число и мѣсяцъ Еврейскій	Лѣта	Болѣзнь или отъ чего умеръ	Кто умеръ
			Іюня	Сиванъ			
	567		20	29	Мертворожденный		сынъ Ростовскаго мѣщанина Давида Янкеля Федера
405			"	"	65	отъ порока сердца	Паланкейская мѣщанка Тобы Гершова Брускусъ
406			"	"	3 г. 1 м.	отъ васпаленія мозга	Роза, дочь одесскаго купца Ланца Ландо
	568		"	"	1½	кальдуль сіи	Дисненскій мѣщанинъ Ба ялинъ Срулевъ Пейсаховичъ
	569		"	"	8 дн.	слабость	Австрійско подданная Хаи Гершова Гольдшмеръ
	570		"	"	Мертворожденный		сынъ Львовскаго мѣщанина Шме ля Зайца
	571		"	"	75	отъ рака желудка	Одесскій мѣщанинъ Меер Штульбергъ (умеръ 18 дня)

18 ЯНВ 1902

ЧАСТЬ IV. ОБЪ УМЕРШИХЪ.

№ Женскій	№ Мужескій	Гдѣ умеръ и погребенъ	Число и мѣсяцъ Христіанскій	Число и мѣсяцъ Еврейскій	Лѣта	Болѣзнь или отъ чего умеръ	Кто умеръ
	408		Іюнь 20	Сиванъ 29	30	отъ тифозной горячки	Мѣщанка Кіевской губ. Пейса Мановна Драбедская
	409		21	30	6 нед.	кишечной	Новоконстантиновская мѣщанка Хая Мошкова Брасмеръ
	410		"	"	Мертворожденный младенецъ женскаго пола отъ Якова Іуковича Когана		
	411		"	"	1 дн.	отъ воспаленія легкихъ	Мана дочь Елисаветградскаго мѣщанина вдовца Вольфа Фишма
	412		Тамуза 22	1	12	кастонда та заболѣванія сочленій	Учитель нар. г. Бени Бессар. губ. Рашель Сахарова Золотарева
	571		"	"	Мертворожденный сынъ бѣдняка Хаима Гуделькина		

ЧАСТЬ IV. ОБЪ УМЕРШИХЪ

81

№ Женскій	№ Мужескій	Гдѣ умеръ и погребенъ	Число и мѣсяцъ Христіанскій	Число и мѣсяцъ Еврейскій	Лѣта	Болѣзнь или отъ чего умеръ	Кто умеръ
			Іюль	Тамуза			
	570		22	1	1½ м.	кишечная	Мѣщанинъ Мордко Лейзеровъ Левинъ Житауръ
	573		"	"	9 м.	воспаленіе легкихъ	Кобринскій мѣщанинъ Нехемія-Мейеръ Абрамовъ Полевскій
	573		"	"	Мертворожденная дѣвочка		Бѣлостокскаго мѣщанина Зиси Котлера
	574		"	"	15 дн.	кишечная	Моисей сынъ Турецкопо-данскаго Симха Шигала
	575		"	"	59	отъ рака внутренняго	Одесскій мѣщанинъ Мейеръ Борухова Лейбовичъ
	576		"	"	67	отъ рожистаго воспаленія ноги	Одесскій мѣщанинъ Аврумъ Лейба Шмулевичъ Лившицъ
	577		"	"	12 дн.	слабость	Ременчугскій мѣщанинъ Янкель Шлемовъ Рашковецкій

ЧАСТЬ IV. ОБЪ УМЕРШИХЪ.

№ Женскій	№ Мужескій	Гдѣ умеръ и погребенъ	Число и мѣсяцъ Христіанскій	Число и мѣсяцъ Еврейскій	Лѣта	Болѣзнь или отъ чего умеръ	Кто умеръ
			Іюнь	Тамуръ			
	578		22	1	Выкидышъ жены солдата Ястер[illegible]		Шварцманъ
	579		23	2	18 м.	отъ катарра желудка кишекъ	Давидъ, сынъ Ананьевскаго мѣщанина Сруля Гершмана
414			"	"	1½ г.	отъ болѣзни англійской	Цива, дочь Кишиневскаго мѣщанина Іося Гольденштейна
	580		"	"	Мертворожденный сынъ (безъ имени) Каменец. подольск. мѣщанина Мендель Фроимова		Шапиро
415			"	"	20	отъ отека легкихъ, порока сердца	Умершая ночь съ 20 на 21 Іюня промежутка 25 минутъ Бериславскаго мѣщ. Тауба Сося Мошкова Ципорская
416			"	"	7½ м.	поносъ	Австрійскаго [illegible] Августина Яковлева Блюменгартена

ЧАСТЬ IV. ОБЪ УМЕРШИХЪ

№ Женскій	№ Мужескій	Гдѣ умеръ и погребенъ	Число и мѣсяцъ Христіанскій	Число и мѣсяцъ Еврейскій	Лѣта	Болѣзнь или отъ чего умеръ	Кто умеръ
			Іюнь	Тамуръ			
	581		23	2	Мертворожденный мужскаго пола отъ жены купца Соболя Бейль		
417			"	"	50	отъ рака матки	Вдова солдатка Фейга-Рухля Розенъ (ум. 22 Іюня)
	582		24	3	57	отъ воспал. мочев. пузыря	Колонистъ Берко Вольфовичъ Колярь
	583		"	"	9 м.	воспал. легкихъ	Бобринецкій мѣщанинъ Лейба Меерова Смѣлянскій
	584		"	"	10 м.	бронхитъ	Шарогородскій мѣщанинъ Мошко Соломоновъ Бересъ
	585		"	"	3 м.	конвульсія	Кели, дочь Турецкоподданнаго Яська Мермера

ЧАСТЬ IV. ОБЪ УМЕРШИХЪ.

№ Женскій	№ Мужескій	Гдѣ умеръ и погребенъ	Число и мѣсяцъ Христіанскій	Число и мѣсяцъ Еврейскій	Лѣта	Болѣзнь или отъ чего умеръ	Кто умеръ
	585	Въ Одессѣ	Іюнь 24	Тамузъ 3	7 м.	воспален. легкихъ	Тульчинскій мѣщанинъ Лейба Овшеевъ Пекеръ
	586		"	"	40	отъ легочной чахотки	Одесскій мѣщанинъ Мендель Іосифъ Гадалевъ Фильковичъ
	587		25	4	65	скоропостижно	Одесскій мѣщанинъ Іосель Мееровъ Ражевскій
	588		"	"	7 м.	колвульсія	Молдавскій поддан. Захарій Бенціоновъ Штеръ
419			"	"	1½	отъ гастроентерита	Гитля, дочь [illegible] рецкопод. Шм[illegible] Марко
	589		"	"	55	кровоизліяніе въ мозгу	Могилевскій мѣщанинъ Янкель Хаимъ Калмановъ Гусмидеръ

ЧАСТЬ IV. ОБЪ УМЕРШИХЪ

№ Женскій	№ Мужескій	Гдѣ умеръ и погребенъ	Число и мѣсяцъ Христіанскій	Число и мѣсяцъ Еврейскій	Лѣта	Болѣзнь или отъ чего умеръ	Кто умеръ
420		Въ Одессѣ	Іюнь 25	Тамузъ 4	55	хронич. восп. кишекъ	Одесская мѣщанка Хая Сура Іосева Спивакова
421			26	5	5 м.	поносъ	Херсонская мѣщанка Песя Годелева Янкелевичъ
590			"	"	52	отъ паралича	Килійскій мѣщанинъ Лейзоръ Мошковичъ Харламбъ
591			"	"	1 г. 2 м.	поносъ	Корецкій мѣщанинъ Шая Шлемовъ Сральсъ
592			"	"	Мертворожденный ребенокъ аккерманскаго мѣщанина Янкеля Берковича Барскаго		
593			"	"	50	отъ паралича	Одесскій мѣщанинъ Юдко Винокуръ

10 Іюня 1902

8396

ЧАСТЬ IV. ОБЪ УМЕРШИХЪ.

№ Женскій	№ Мужескій	Гдѣ умеръ и погребенъ	Число и мѣсяцъ Христіанскій	Число и мѣсяцъ Еврейскій	Лѣта	Болѣзнь или отъ чего умеръ	Кто умеръ
			Іюнь	Тамузъ			
422			26	5	80	отъ болѣзни кишекъ	Неизвѣстнаго званія Фейга Бухштейнъ
423			"	"	21	повѣсилась	Черниговская мѣщанка Ріка Абрамова Палѣй
424			27	6	7 м.	поносъ	Молдавская подданн. Хая Сура Ицкова Файнбергъ
	594	7 ІЮЛ 1911	"	"	10 м.	острое воспален. желудоч. кишеч. канала	Шмуль, сынъ Бѣлостокскаго мѣщанина Гродненской губ. Мордка Сарне
	595	1 МАРТ 1899	"	"	6 м.	менингитъ	Елисаветградскій мѣщанинъ Исаакъ Абрамовъ Шварцъ
425			"	"	37	отъ родильной горячки	Гомельская мѣщанка Сонъ Іоселева Школьникова

ЧАСТЬ IV. ОБЪ УМЕРШИХЪ

№ Женскій	№ Мужескій	Гдѣ умеръ и погребенъ	Число и мѣсяцъ Христіанскій	Число и мѣсяцъ Еврейскій	Лѣта	Болѣзнь или отъ чего умеръ	Кто умеръ
			Іюля	Тамуза			
	596		27	6	55	отъ запиранія кишекъ	Земледѣлецъ Мобарской волости Вол. губ. Михель Лейбовичъ Мардеръ
	597		"	"	40	отъ порока сердца	Маякскій мѣщанинъ Моше Пейсаховъ Штехеръ
	598		"	"	47	отъ порока сердца	Новогрудскій мѣщанинъ Мовше Шмулевъ Коганъ
	599		"	"	1г. 1м.	бронхитъ	Бердичевскій мѣщанинъ Исаакъ Нусимовъ Штейнгардтъ
	600		"	"	23	отъ болѣзни почекъ	Гомельскій мѣщанинъ Янкель Залмановъ Шифринъ
	601		28	7	10м.	корвульсія	Сынъ Молдавскаго подданнаго Нисенъ Шмулевъ Гольцманъ

23 ОКТ 1902

ЧАСТЬ IV. ОБЪ УМЕРШИХЪ.

№ Женскій	№ Мужескій	Гдѣ умеръ и погребенъ	Число и мѣсяцъ Христіанскій	Число и мѣсяцъ Еврейскій	Лѣта	Болѣзнь или отъ чего умеръ	Кто умеръ
			Іюнь	Тамузъ			
426			28	7	3 нед.	отъ англійской болѣзни	Тауба, дочь Кишиневскаго мѣщанина Іоси Абрамова Гольденштейн
	602		29	8	1	восп. легкихъ	Стокинскій мѣщанинъ Лейзеръ Рубиновъ Ельперинъ
	603		"	"	67	старческая болѣзнь, немочь	Турецкоподданный Лейба Нухимовъ Эйдельманъ
			Слова болѣзни не читать				
	604		"	"	5 нед.	конвульсія	Сынъ рядоваго запаса арміи Лейба Янкелевъ Баумеръ
427			"	"	1 г. 2 м.	коръ	Ривка, дочь одесскаго купца Хаима Ланд
	605		"	"	66	апоплексія	Одесскій мѣщанинъ Робертъ Анатоліевичъ Райхенбергъ

22 ДЕК 94

ЧАСТЬ IV. ОБЪ УМЕРШИХЪ

№ Женскій	№ Мужескій	Гдѣ умеръ и погребенъ	Число и мѣсяцъ Христіанскій	Число и мѣсяцъ Еврейскій	Лѣта	Болѣзнь или отъ чего умеръ	Кто умеръ
128			Іюнь 29	тамуз 8	6	воспал. легкихъ	Дочь одесскаго мѣщанина Марія Тенціонова Бромбергъ
129		27 МАРТ 1906	"	"	42	отъ хронич. катарра легкихъ	Жена бердичевскаго мѣщанина Хая Рыва Лейбова Кудышъ
	606		"	"	27	отъ паралича	Рядовой запаса арміи Ушеръ Шмулевъ Харашъ
30			"	"	2 нед.	колвульсія	Одесская мѣщанка Сура Яковлева Крахманикова
	607		"	"	54	легочная чахотка	Яругскій мѣщанинъ Мордко Мошковъ Пейрельмитеръ

Лесъ

8586

ЧАСТЬ IV. ОБЪ УМЕРШИХЪ.

№ Женскій	№ Мужескій	Гдѣ умеръ и погребенъ	Число и мѣсяцъ Христіанскій	Число и мѣсяцъ Еврейскій	Лѣта	Болѣзнь или отъ чего умеръ	Кто умеръ
	608		Іюнь 30	Тамузъ 9	22	воспаленіе легкихъ	Сынъ Бендерскаго мѣщанина Янкеля Лейбовъ Фурманъ
431			"	"	1½	поносъ	Хая, дочь мѣщанина Котовскаго уѣзда м. Янова Мотя Шляфрока
	609		"	"	1	тоже	Янкель, сынъ Австрійскаго подданнаго Либер Криворучки
	610		"	"	44	хронич. восп. почекъ	Турецкоподданный Хаим Мошковичъ Шоръ
432			"	"	8 м.	поносъ	Хайка, дочь Турецкоподданнаго Янк Сени
433			"	"	1½	тоже	Малка, дочь Одесскаго мѣщанина Хаи Файнштейна

ЧАСТЬ IV. ОБЪ УМЕРШИХЪ

№ Женскій	№ Мужескій	Гдѣ умеръ и погребенъ	Число и мѣсяцъ Христіанскій	Число и мѣсяцъ Еврейскій	Лѣта	Болѣзнь или отъ чего умеръ	Кто умеръ
	611		Іюля 30	Тамуза 9	26	отъ камня мочеваго пузыря	Отставной рядовой Янкель Ицковъ Фельдманъ
	34		"	"	1 г. 10 м.	дифтеритъ	Дочь Кишиневскаго мѣщанина Лиза Янкелева Фрейдерманъ
	612		"	"	5-ти мѣсячный	Выкидышъ Кіевской мѣщанки Фейги Френштейнъ
	35		"	"	6	поносъ	Турецкоподданная Эстера Вольфова Леопольдъ

1886 года, Іюля 1 дня настоящая книга свидѣтельствована и оказалась вѣрна и никакихъ неисправностей не обнаружено. Умершихъ мужскаго пола въ Іюнѣ мѣсяцѣ было: сто двадцать восемь, женскаго пола было семьдесятъ шесть, всѣхъ двѣсти четыре 204, въ томъ свидѣтельствую. — Добавленъ: въ Іюнѣ мѣсяцѣ.

Одесскій Городовый Раввинъ [illegible]

86 86

ЧАСТЬ IV. ОБЪ УМЕРШИХЪ.

№ Женскій	№ Мужескій	Гдѣ умеръ и погребенъ	Число и мѣсяцъ Христіанскій	Число и мѣсяцъ Еврейскій	Лѣта	Болѣзнь или отъ чего умеръ	Кто умеръ
			Іюль	Тамузъ			
	613	Кіевъ	1	10	9 дн.	слабое раз Витіе	Яковъ, сынъ турецкоподданнаго Хаим Лейзера
	614		"	"	2 часа	Недоношенный сынъ (безъ имени ананьевскаго мѣщанина Дмя Мацарат	
	615		"	"	63	Воспаленіе почекъ	Купецъ Кіевской губер. Зельманъ Герц Мерейнесъ
	616		2	11	3 м.	поносъ	Беньяминъ сынъ Кременецкаго мѣщанина Беньямина Песиса
	617		"	"	62	дапучаепа (антоновъ огонь)	Тираспольскій мѣщанинъ Ив Нухимовичъ Бендерскій
	436		"	"	6 дн.	слабость	Рухля, д. Кринскаго мѣщанина Хаи Бибкесъ

ЧАСТЬ IV. ОБЪ УМЕРШИХЪ

№ Женскій	№ Мужескій	Гдѣ умеръ и погребенъ	Число и мѣсяцъ Христіанскій	Число и мѣсяцъ Еврейскій	Лѣта	Болѣзнь или отъ чего умеръ	Кто умеръ
			Іюль	Тамузъ			
1937			2	11	5 нед.	конвульсія	Цина, дочь радзивиловскаго мѣщанина Абрама Арбитурира
	618		"	"	9	тифъ	Австрійско-подданный Гершонъ Пинхасовъ Рейсъ
	619		"	"	28	отъ чахотки	Кишиневскій мѣщанинъ Іось Берковичъ Зельцеръ
1938			"	"	20	отъ сифилиса	Острогская мѣщанка Лея Кормчикъ
			"	"	56	отъ болѣзни мозга	Мѣщанка Подольской губерніи Блюма Гершова Блехъ
	620		3	12	3	отъ крупа	Іось, сынъ Херсонскаго мѣщанина Шмуля Ск Гайзинбата

6 АПР. 1907

878

ЧАСТЬ IV. ОБЪ УМЕРШИХЪ.

№ Женскій	№ Мужескій	Гдѣ умеръ и погребенъ	Число и мѣсяцъ Христіанскій	Число и мѣсяцъ Еврейскій	Лѣта	Болѣзнь или отъ чего умеръ	Кто умеръ
	621	Въ Одессѣ	Іюль 3	Тамузъ 12	5 м.	поносъ	Мойша, сынъ Радзивиловскаго мѣщанина Вольфа Ройзенберга
	622		"	"	5 нед.	слабость	Сынъ Одесскаго мѣщанина Гойна Зисифовъ Хаймовичъ
440			"	"	2	бронхитъ	Хана, дочь Херсонскаго мѣщанина Гейши Пельцера
	623		"	"	1 г. 4 м.	дѣтская слабость	Юдко, сынъ Бахмутскаго фейерверкера Степана Хальфина
	624		4	13	3 м.	поносъ	Фавель, сынъ Одесскаго мѣщанина Лазаря Шлейзингера
441			"	"	3 дн.	слабое раз Апріе	Дочь безъ имени Молдавскаго подданнаго Хаима Фельдмана

ЧАСТЬ IV. ОБЪ УМЕРШИХЪ

№ Женскій	№ Мужескій	Гдѣ умеръ и погребенъ	Число и мѣсяцъ Христіанскій	Число и мѣсяцъ Еврейскій	Лѣта	Болѣзнь или отъ чего умеръ	Кто умеръ
	625		Іюль 4	Тамузъ 13	77	эмфизема легкихъ	Гороховскій мѣщанинъ Сруль Иршевъ Литманъ (: онъ же Айзинъ :)
	626		"	"	3	колвульсія	Нахманъ, сынъ Брацлавскаго мѣщанина Берки Фурера
	1142		"	"	3½	скарлатина	Одесская мѣщанка Рахиль Симонова Шлезингеръ
	627		5	14	6 нед.	поносъ	Австрійскаго подданный для Маркусовъ Шнапекъ
	73		"	"	1 г. 5 м.	тоже	Дочь Мишновскаго мѣщанина Сура Абрамова Вейцеръ
	144		6	15	1	воспал. легкихъ	Одесская мѣщанка Мареся Рафаилова Гринштейнъ

Чтоб: Абрумова

ЧАСТЬ IV. ОБЪ УМЕРШИХЪ.

№ Женскій	№ Мужескій	Гдѣ умеръ и погребенъ	Число и мѣсяцъ Христіанскій	Число и мѣсяцъ Еврейскій	Лѣта	Болѣзнь или отъ чего умеръ	Кто умеръ
			Іюня	Тамуза			
	628	Въ Одессѣ	6	15	52	отъ чахотки	Винницкій мѣщанинъ Аврумъ Мо[illegible]ше Хуновичъ Зекцеръ
	629		"	"	59	отъ рака языка	Почетный Потомственный гражданинъ Адольф[illegible] Соломоновичъ Гуровичъ
	630		"	"	9 м.	поносъ	Мойсей, сын[illegible] Одесскаго мѣщанина Абр[illegible]ама Фаингута
	631		"	"	11 м.	коклишъ	Лейба, сын[illegible] Проскуровскаго мѣщанина Меера Авергуна
	632		"	"	49	отъ меланхоліи и чахотки	Одесскій мѣщанинъ Берко Винокуровъ
445			"	"	4	дифтеритъ	Дочь Витебскаго мѣщанина Соня Іоселева Лившицъ

ЧАСТЬ IV. ОБЪ УМЕРШИХЪ

№ Женскій	№ Мужескій	Гдѣ умеръ и погребенъ	Число и мѣсяцъ Христіанскій	Число и мѣсяцъ Еврейскій	Лѣта	Болѣзнь или отъ чего умеръ	Кто умеръ
	633		Іюль 6	Тамузъ 15	1 часъ	слабость	Сынъ мѣщанки Кіевской губерніи Рывки Арбузовой
	634		"	"	10 м.	воспал. кишекъ	Дубенскій мѣщанинъ Ицхокъ Манусовъ Зайчеръ
	635		7	16	70	старческое истощеніе	Чигиринская мѣщанка Малка Гершева Соколовская
			"	"	7 м.	острая желудочно-кишечная канала	Сынъ Сорокскаго мѣщанина Авраамъ Срулевъ Самельсонъ
			"	"	3½	неизвѣстно	Утя, дочь Житомірской мѣщанки Марки Берехманъ
			8	17	2	поносъ	Румынскоподданная Зельда Беркова Розенштехъ

9. ІЮЛЬ 1903

Шарб

ЧАСТЬ IV. ОБЪ УМЕРШИХЪ.

№ Женскій	№ Мужескій	Гдѣ умеръ и погребенъ	Число и мѣсяцъ Христіанскій	Число и мѣсяцъ Еврейскій	Лѣта	Болѣзнь или отъ чего умеръ	Кто умеръ
449			Іюля 8	Тамуза 17	Мертворожденная		дочь одесскаго мѣщанина Гер[illegible] Берковичъ
450			"	"	11 м.	поносъ	Дочь маяк[illegible]го мѣщанина Блюма Гер[illegible]ва Дубастая
	636		"	"	1 г. 4 м.	скопленіе гноя въ грудной полости	Фавель, сын[illegible] одесскаго мѣщанина С[illegible]моила Граника
	637		9	18	8 м.	поносъ	Гершъ, сын[illegible] Новоградволынскаго мѣщанина Беньямина Зильберфарб[illegible]
451			"	"	6 м.	тоже	Новоприлуцкая мѣщанка Элька Нутов[illegible] Малаховская
452			"	"	52	брюшная водянка	Шарогородская мѣщанка Хана Мордкова Эпельбаумъ

ЧАСТЬ IV. ОБЪ УМЕРШИХЪ

№ Женскій	№ Мужескій	Гдѣ умеръ и погребенъ	Число и мѣсяцъ Христіанскій	Число и мѣсяцъ Еврейскій	Лѣта	Болѣзнь или отъ чего умеръ	Кто умеръ
	638		Іюль 9	Тамуз 18	5 нед.	Конвульсія	Гавріилъ, сынъ Житомирскаго мѣщанина Аврума Кармінскаго
	639		"	"	8м.	поносъ	Даніилъ, сынъ Молдавскоподданнаго фрабеш Кушнира
			"	"	7м.	коклюшъ	Дочь австрійскоподданнаго Ривка Шлѣмова Гиммельфарбъ
			"	"	1	поносъ	Дочь Житомірскаго мѣщанина Песя Нухимова Пальцева
	640		"	"	16	отъ порока сердца	Тульчинскій мѣщанинъ Фроимъ Лейзеровъ Перемисъ
	641		10	19	22	отъ воспаленія плевры	одесскій мѣщанинъ Герко Лейзеровъ Теперъ Лв

ЧАСТЬ IV. ОБЪ УМЕРШИХЪ.

№ Женскій	№ Мужескій	Гдѣ умеръ и погребенъ	Число и мѣсяцъ Христіанскій	Число и мѣсяцъ Еврейскій	Лѣта	Болѣзнь или отъ чего умеръ	Кто умеръ
			Іюль	Тамузъ			
455			10	19	6 м.	поносъ	Хайка, дочь Земледѣльца Бердичевскаго уѣзда Абрама Луцкаго
456			"	"	13 м.	воспал. легкихъ	Хана, дочь Одесскаго мѣщанина Аврума Мордки Литвинова
457			"	"	2	неизвѣстно	Шаровская мѣщанка Фрида Элева Плацманъ
	642		"	"	8 м.	поносъ	Бердичевскій мѣщанинъ Абрамъ Элевъ Азыкинъ
	643		"	"	2½	отъ гастроэнтерита	Турецкой дан. Хаимъ Іоселевъ Берковичъ

ЧАСТЬ IV. ОБЪ УМЕРШИХЪ

№ Женскій	№ Мужескій	Гдѣ умеръ и погребенъ	Число и мѣсяцъ Христіанскій	Число и мѣсяцъ Еврейскій	Лѣта	Болѣзнь или отъ чего умеръ	Кто умеръ
			Іюль	Тамуз			
	644		10	19	1 г. 4 м.	воспаленіе брюшины	Сынъ житомірскаго мѣщанина Янкель Ицковъ Либманъ
	645		11	20	4 м.	хронич. желудочно-кишеч. катарра	Соломонъ, сынъ Кишиневскаго мѣщанина Леона Линшица
	646		"	"	80	дряхлость	Одесскій мѣщанинъ Ицекъ Ицковъ Клейнбартъ
	658		"	"	2	воспал. почекъ	Ковенская мѣщанка Адель Еремьева Когонъ
	659		"	"	37	отъ повѣшенія вслѣдствіе психическаго разстройства	Вдова нотаріуса Юлія Абрамова Герценштейнъ
			"	"	6	скарлатина	Дочь мѣщанина Махля Сосина

25 АПР 1911

ЧАСТЬ IV. ОБЪ УМЕРШИХЪ.

№ Женскій	№ Мужескій	Гдѣ умеръ и погребенъ	Число и мѣсяцъ Христіанскій	Число и мѣсяцъ Еврейскій	Лѣта	Болѣзнь или отъ чего умеръ	Кто умеръ
	647		Іюль 12	Тамуз 21	5½ м.	конвульсія	Схарія, сын Херсонскаго мѣщанина Янкеля Прута
	648		"	"	55	отъ утопленія	Одесскій мѣщанинъ Арон Шимоновъ Кобыливкеръ
461			13	22	18	отъ желудочно-кишеч. катарра	Сара, дочь Ставропольскаго мѣщанина Маркуса Сабсая
	649		"	"	1 м.	конвульсія	Евель, сынъ Гомельскаго мѣщанина Хаи Школьникова
462			"	"	3	воспаленія легкихъ	Воронавицкая мѣщанка Ханета Мотелева Сапожникъ

ЧАСТЬ IV. ОБЪ УМЕРШИХЪ

№ Женскій	№ Мужескій	Гдѣ умеръ и погребенъ	Число и мѣсяцъ Христіанскій	Число и мѣсяцъ Еврейскій	Лѣта	Болѣзнь или отъ чего умеръ	Кто умеръ
			Іюль 13	Тамузъ 22	2 м.	слаборожденная	Шейндля Гинда, дочь Одесскаго мѣщанина Шмуля Тепера
	650		"	"	1½	поносъ	Тальновскій мѣщанинъ Мойсей Абрамовъ Кушниръ
	651		"	"	1½	тоже	Борисовскій мѣщанинъ Нута Гершовъ Бенисонъ
	652		"	"	77	старческая немочь	Мѣщанинъ г. Брестъ-Литовска Лейба Хунеловъ Габермусъ
			"	"	10 м.	поносъ	Бѣлостокская мѣщанка Сура Рывка Давидова Ланце

Ин. Одесса

ЧАСТЬ IV. ОБЪ УМЕРШИХЪ.

№ Женскій	№ Мужескій	Гдѣ умеръ и погребенъ	Число и мѣсяцъ Христіанскій	Число и мѣсяцъ Еврейскій	Лѣта	Болѣзнь или отъ чего умеръ	Кто умеръ
			Іюня	Тамуза			
465		20 ОКТ. 92	13	22	3	скарлатина	Дочь одесскаго мѣщанина Ольга Лазарева Болде
	653	6 МАЙ 91	"	"	70	воспал. легкихъ	Одесскій мѣщанинъ Арон Иде-Лейбовъ Меклеръ
	654		14	23	Мертворожденный младенецъ мужскаго пола жены Бо[illegible]скаго мѣщанина Хаим[illegible] Блехера
	655	22 МАЙ 93	"	"	11	восп. мозга	Маякскій мѣщанинъ Дав[illegible] Вольковъ Гитмейдъ
	656		"	"	Мертворожденный сынъ (безъ имени) [illegible]доваго Лейб[illegible] Мугермана
466			"	"	8	—	Голда Сакеръ

ЧАСТЬ IV. ОБЪ УМЕРШИХЪ

№ Женскій	№ Мужескій	Гдѣ умеръ и погребенъ	Число и мѣсяцъ Христіанскій	Число и мѣсяцъ Еврейскій	Лѣта	Болѣзнь или отъ чего умеръ	Кто умеръ
	657		Іюль 14	Тамузъ 23	1 г. 3 м.	поносъ	Илья, сынъ Турецко подданнаго Исаака Либовича
	658		15	24	24	чахотка	Одесскій мѣщанинъ Янкель Лейзеровъ Липовъ
	659		"	"	10 м.	водянка мозга	Сара, дочь Херсонскаго мѣщанина Ицки Мерзака
	660		"	"	9 м.	бронхитъ	Одесскій мѣщанинъ Нусимъ Іоселевъ Брифъ
	661		"	"	5 м.	восп. кишекъ	Богопольскій мѣщанинъ Ицикъ Дувидъ Мошковъ Орнесъ
			"	"	Мертворожденный сынъ Слонимскаго мѣщанина Дли Плущукъ Кон		

ЧАСТЬ IV. ОБЪ УМЕРШИХЪ.

№ Женскій	№ Мужескій	Гдѣ умеръ и погребенъ	Число и мѣсяцъ Христіанскій	Число и мѣсяцъ Еврейскій	Лѣта	Болѣзнь или отъ чего умеръ	Кто умеръ
	662	„Кіевъ"	Іюль 15	Тамуз 24	70	апоплексія мозга	Кишиневскій мѣщанинъ Хаимъ Ицко Шмулевъ Вулихманъ
	663		"	"	13 м.	головная водянка	Ицекъ, сынъ мѣщанина Волынской губ. мѣстечка Ислыцы Шліомъ Вайринга
468			"	"	51	—	Тепликская мѣщанка Тиля Элева Райцинова
469			"	"	5	кровавый поносъ	Овручская мѣщанка Сура Меерова Байтманъ
	664		"	"	5 м.	воспал. легкихъ	Дзюнковскій мѣщанинъ Іосель Іойновъ Шерманъ

ЧАСТЬ IV. ОБЪ УМЕРШИХЪ

№ Женскій	№ Мужескій	Гдѣ умеръ и погребенъ	Число и мѣсяцъ Христіанскій	Число и мѣсяцъ Еврейскій	Лѣта	Болѣзнь или отъ чего умеръ	Кто умеръ
	665		Іюль 15	Тамуз 24	13 м.	хронич. катарръ желудка	Іоганнъ, сынъ одесскаго мѣщанина Герша Лившица
470			"	"	2	дифтеритъ	Дочь мѣщанина Софья Мордковна Кофманъ
	666		16	25	2 м. 10 д.	поносъ	Оргѣевскій мѣщанинъ Кельманъ Абрамовъ Рывкинъ
471			"	"	2	отъ ожоговъ	Дочь одесскаго мѣщанина Фаня Борисова Гольдштейнъ
	667		"	"	1	отъ поноса	Сынъ Гаславскаго мѣщанина Абрамъ Янкелевъ Березнякъ

20 АПР. 96.

Сидоч

9496

ЧАСТЬ IV. ОБЪ УМЕРШИХЪ.

№ Женскій	№ Мужескій	Гдѣ умеръ и погребенъ	Число и мѣсяцъ Христіанскій	Число и мѣсяцъ Еврейскій	Лѣта	Болѣзнь или отъ чего умеръ	Кто умеръ
	668		Іюль 16	Тамузъ 25	13 м.	поносъ	Зусь, сынъ почаевскаго мѣщанина Меера Берака
	669		"	"	26	отъ чахотки	Ладыженскій мѣщанинъ Ихиль Хайкилевъ Лошакъ
	670		"	"	5 м.	конвульсія	Бердичевскій мѣщанинъ Довидъ Шмулевъ Бурковецъ
472			"	"	1½	поносъ	Тульчинская мѣщанка Цивія Янкова Щербъ
	671		"	"	46	легочная чахотка	Маякскій мѣщанинъ Янкель Фавелевъ Вахтель
	672		17	26	5 м. 15 д.	поносъ	Кременецкій мѣщанинъ Николай Іосифовъ Тененбаумъ

№ Женскій	№ Мужескій	Гдѣ умеръ и погребенъ	Число и мѣсяцъ Христіанскій	Число и мѣсяцъ Еврейскій	Лѣта	Болѣзнь или отъ чего умеръ	Кто умеръ
677		Кіевскій	Іюль 17	Тамузъ 26	6 м.	поносъ	Хая-Перля дочь Молдавско подданнаго Герша Заславскаго
673			"	"	Мертворожденный младенецъ мужскаго пола жены рядоваго запаса арміи Меера Зуненштейна		
674			"	"	30	воспаленіе почекъ	Ладыжинская мѣщанка Ита-Мирель Годьева Дашевская
675			"	"	52	отъ рака поджелудочной желѣзы	Симферопольская мѣщанка Эйдель Лейбовна Фрингъ
676			"	"	23	порокъ сердца	Шавельская мѣщанка Годе Бейла Менделева Рубинштейнъ

Ти

ЧАСТЬ IV. ОБЪ УМЕРШИХЪ.

№ Женскій	№ Мужескій	Гдѣ умеръ и погребенъ	Число и мѣсяцъ Христіанскій	Число и мѣсяцъ Еврейскій	Лѣта	Болѣзнь или отъ чего умеръ	Кто умеръ
			Іюль	Тамуръ			
477			17	26	61	отъ рака желудка	Свѣнцянска мѣщанка Х Хонъ
	674		18	27	7 м.	поносъ	Балтскій мѣщанинъ Эл Мотъ-Иделевичъ Гофманъ
	675		"	"	5 нед.	острый желудочно-кишеч. катарръ	Абрамъ, свѣ старокон тиновскаго мѣщан. Гу Фукса
478			"	"	3 м.	конвульсія	Сура, дочь мѣщанина ненской губ. Ар Шоломовичъ
	676		"	"	32	апоплексія	Балтскій мѣщанинъ сель Шліома хелевъ Зейсермахеръ
479			"	"	16	воспаленіе почекъ	Мѣщанка Херсонской ніи Рухля Ле Маркилевичъ

ЧАСТЬ IV. ОБЪ УМЕРШИХЪ

№ Женскій	№ Мужескій	Гдѣ умеръ и погребенъ	Число и мѣсяцъ Христіанскій	Число и мѣсяцъ Еврейскій	Лѣта	Болѣзнь или отъ чего умеръ	Кто умеръ
680		Въ Гродно	Іюль 18	Тамуръ 27		Мертворожденная дочь (безъ имени) Турецкоподданнаго Моиша Жака	
677			20	29	25	легочная чахотка	Канониръ Левъ Абрамовъ Сигалъ
678			"	"	15	костоѣда костей конечностей	Аврумъ-Лейба, сынъ Юстинградск. общ. мѣщанина Липовецк. уѣзда Ицки Хаима Лейбовича Яхниса
679			"	"	1 г. 2 м.	гастроентеритъ	Мойша, сынъ Молдавскоподданнаго Берки Тенекеджи
681			"	"	23	отъ брюшного тифа	Стостецкая мѣщанка Минск. губ. Шпринца Лея Калманъ Лейбова Кройчикъ

Ю

ЧАСТЬ IV. ОБЪ УМЕРШИХЪ.

№ Женскій	№ Мужескій	Гдѣ умеръ и погребенъ	Число и мѣсяцъ Христіанскій	Число и мѣсяцъ Еврейскій	Лѣта	Болѣзнь или отъ чего умеръ	Кто умеръ
			Іюль	Тамузъ			
482			20	29	32	порокъ сердца	Бериловск мѣщанка Хана Халецка
483			"	"	6 м.	конвульсія	Бердичевск мѣщанка М ка Нисимовн Горпасник
484			"	"	2 нед.	мозговая водянка	Дочь Турец коподдан. Р ка Исаакова Лернеръ
	680		"	"	11 м.	хронич. восп. легкихъ	Калманъ, с Турецкоподда наго Мойзе Корнгольда
485			"	"	22	легочная чахотка	Одесская м щанка Анн Песя Беньям нова Вакс
	681		"	"	61	отъ тифа	Рашковск мѣщанинъ Ицекъ Іось Воліовичъ Герцъ

14 ЯНВ 95

ЧАСТЬ IV. ОБЪ УМЕРШИХЪ

№ Женскій	№ Мужескій	Гдѣ умеръ и погребенъ	Число и мѣсяцъ Христіанскій	Число и мѣсяцъ Еврейскій	Лѣта	Болѣзнь или отъ чего умеръ	Кто умеръ
			Іюль	Тамусъ			
	182	Въ Гродно	20	29	30	отъ чахотки	Рядовой запаса арміи Хаимъ Израилевъ Ульманъ
	183		"	"	8 м.	отъ воспаленія мозга	Шоель-Беръ, сынъ Бѣлостокскаго мѣщанина Эзра Васильковскаго
	184		"	"	10 нед.	поносъ	Гершко, сынъ Волковаго мѣщанина вдовы Хаи Суры Ятвецкой
	186		"	"	7 дн.	слабое развитіе	Сура, дочь Чудновскаго мѣщанина Янкеля Дубины
	187		"	"	2	воспаленіе легкихъ	Новоградволынская мѣщанка Мениха Аронова Шахнюкъ
	188		21	1 аба	2	скарлатина	Лиза, дочь рядоваго запаса арміи Эли Бродскаго

[illegible]

ЧАСТЬ IV. ОБЪ УМЕРШИХЪ.

№ Женскій	№ Мужескій	Гдѣ умеръ и погребенъ	Число и мѣсяцъ Христіанскій	Число и мѣсяцъ Еврейскій	Лѣта	Болѣзнь или отъ чего умеръ	Кто умеръ
			Іюль	Аба			
489		Гродненск	21	1	2	воспаленіе легкихъ	Дочь брестъ литовскаго мѣщанина Мар Мошкова Летнеръ
490			"	"	9 м.	тоже	Дочь рядоваго запаса армейц Бейла Янкелев Гольдштейн
491			"	"	4 м.	поносъ	Турецкоподд Сура Шліомова Финкельшт
492			"	"	47	острое воспаленіе кишекъ	Николаевск мѣщанка Г да Мойсеевн Балозерская
	685		"	"	Мертворожденный ребенок жителя пос Тузлы Герша Гуровича		

ЧАСТЬ IV. ОБЪ УМЕРШИХЪ

№ Женскій	№ Мужескій	Гдѣ умеръ и погребенъ	Число и мѣсяцъ Христіанскій	Число и мѣсяцъ Еврейскій	Лѣта	Болѣзнь или отъ чего умеръ	Кто умеръ
193			Іюль 21	Аба 1	1 г. 5 м.	неизвѣстно	Одесская мѣщанка Софія Мордкова Билевичъ
194			"	"	6 м.	поносъ	Тема, дочь отставного рядового Шлемы Зильбермана
	686		"	"	6 нед.	сухотка	Илья, сынъ Балтскаго мѣщанина Пинкуса Векслера
195			"	"	9 м.	воспаленіе желудка	Ковенская мѣщанка Шейндель Гершова Доха
196			"	"	10	отъ чапиранія кишекъ	Ровенская мѣщанка Лея Михелева Глекель

ЧАСТЬ IV. ОБЪ УМЕРШИХЪ.

№ Женскій	№ Мужескій	Гдѣ умеръ и погребенъ	Число и мѣсяцъ Христіанскій	Число и мѣсяцъ Еврейскій	Лѣта	Болѣзнь или отъ чего умеръ	Кто умеръ
			Іюля	Аба			
497			21	1	6	воспаленіе мозга	Островская мѣщанка Сося Борухова Зиличихи
	687		"	"	5 м.	желудочно-кишечнаго катарра	Гершъ, сынъ Молдавскаго подданнаго Іосе Гуровича
	688		"	"	1	поносъ	Мойше, сынъ Румынскаго подданнаго Янкеля Гуровича
	689		"	"	55	хроническ. воспален. кишекъ	Одесскій мѣщанинъ Хаимъ Іосифъ Гринбергъ
	690		22	2	1 г. 3 м.	неизвѣстно	Михель, сынъ мѣщанина Ковенской губ. Кадыжинской мѣщ. Вольфа Гефона
	691		"	"	40	легочная чахотка	Молдавскій подданъ Янкель Михелевъ Дейнберіусъ

22. ЯНВ. 1905

ЧАСТЬ IV. ОБЪ УМЕРШИХЪ

№ Женскій	№ Мужескій	Гдѣ умеръ и погребенъ	Число и мѣсяцъ Христіанскій	Число и мѣсяцъ Еврейскій	Лѣта	Болѣзнь или отъ чего умеръ	Кто умеръ
	692		Іюль 22	Аба 2	3½ м.	конвульсія	Самуилъ, сынъ Великобрестовецкаго мѣщан. /: гродн. губ. :/ Юделя Бахраха
			Чтобъ: Великобрестовецкаго				
	693		"	"	35	поттовая болѣзнь	Турецкоподданный Нахманъ Зильберманъ
	694		"	"	52	отъ отека легкихъ	Мѣщанинъ м. Грицева Вол. губ. Шая-Дувидъ Симховъ Бильманъ
	198		23	3	1½	дифтеритъ	Турецкоподдан. Бетя Хаимова Гринберъ
	695		"	"	1	хронич. желудочно кишеч. катарръ	Нухимъ, сынъ новогрудскаго мѣщанина Мовша Юдевича
	99		"	"	6 м.	восп. мягкой мозгов. оболочки	Ривка, дочь одесскаго мѣщанина Залмана Лева

31. АВГ. 1904

Кре

ЧАСТЬ IV. ОБЪ УМЕРШИХЪ.

№ Женскій	№ Мужескій	Гдѣ умеръ и погребенъ	Число и мѣсяцъ Христіанскій	Число и мѣсяцъ Еврейскій	Лѣта	Болѣзнь или отъ чего умеръ	Кто умеръ
500			Іюля 23	Аб 3	2	сухотъ	Фрейда, дочь рядоваго Шмуля Воробьева
	696		"	"	18	переломъ костей	Одесскій мѣщанинъ Давидъ Григоровичъ (Григорьевичъ) Митницкій
			Читать: Григоровичъ				
501			"	"	4	дифтеритъ	Дочь Молдавскоподданнаго Гитля Нухимова Чеботарь
	697		24	4	55	отъ рака паровыхъ железъ	Летичевскій мѣщанинъ Ицко Абрамовъ Песисъ
	698		"	"	1	восп. легкихъ	Купеческій сынъ Гершъ Симоновъ Каммеръ
	699		"	"	5	кровавый поносъ	Одесскій мѣщанинъ Мойсей Мордковъ Махлинъ

ЧАСТЬ IV. ОБЪ УМЕРШИХЪ

№ Женскій	№ Мужескій	Гдѣ умеръ и погребенъ	Число и мѣсяцъ Христіанскій	Число и мѣсяцъ Еврейскій	Лѣта	Болѣзнь или отъ чего умеръ	Кто умеръ
			Іюль	Авг			
	700	Б	24	4	6 н.	конвульсія	Молдавско подан. Шлома Марковъ Лейба
	701	С	"	"	1 г. 4 м.	поносъ	Одесскій мѣщанинъ Нафтула Берковъ Сороковъ
702		С	"	"	5	скарлатина	Ривка, дочь Одесскаго мѣщанина Іоси Марка Шульзингера
703		Д	25	5	5 м.	хронич. поносъ	Сура Гинда, дочь Гайсинскаго мѣщанина Сруля Кривинскаго
	702	О	"	"	1 г. 8 м.	воспал. легкихъ	Турецкоподданный Юдко Михелевъ Ваксъ
	703	Р	"	"	1½	сухотка	Люборскій мѣщан. Израиль Янкелевъ Перощеръ

Сем

ЧАСТЬ IV. ОБЪ УМЕРШИХЪ.

№ Женскій	№ Мужескій	Гдѣ умеръ и погребенъ	Число и мѣсяцъ Христіанскій	Число и мѣсяцъ Еврейскій	Лѣта	Болѣзнь или отъ чего умеръ	Кто умеръ
	704		Іюля 25	Авг. 5	21	общая водянка	Кодымскій мѣщанинъ Манол Гафаиловъ Ангертъ
	705		"	"	2½	поносъ	Очаковскій мѣщанинъ Израиль Айзиковъ Штамъ
504			"	"	45	порокъ сердца	Мѣщанка м. Медвѣдовки Кіев. губ. Злата Волькова Линецкая
	706		"	"	27	повѣсилась	Турецко подданный Яковъ Штейнгласъ
	707		"	"	65	кровавый поносъ	Бердичевскій мѣщанинъ Зейликъ Фраиль Іосифовъ Жидовецкій

ЧАСТЬ IV. ОБЪ УМЕРШИХЪ

№ Женскій	№ Мужескій	Гдѣ умеръ и погребенъ	Число и мѣсяцъ Христіанскій	Число и мѣсяцъ Еврейскій	Лѣта	Болѣзнь или отъ чего умеръ	Кто умеръ
			Іюль	Авг			
	708		25	5	1	сухота	Меерь, сынъ Одесскаго мѣщанина Янкеля Векслера
705			"	"	2	дифтеритъ	Дочь турецко подданнаго Рухля Зайдсибергъ
	709		26	6	1	конвульсія	Одесскій мѣщанинъ Зейликъ Лейбовъ Шерманъ
	710		"	"	1 г. 5 м.	поносъ	Млыновскій мѣщан. Гидаль Янкелевъ Гринбергъ
	711		"	"	2 м.	конвульсія	Михель, сынъ Херсонскаго мѣщанина Іосифа Лейба Губермана
			Читать: Лейбы				
	712		27	7	82	ракъ лица	Отставной солдатъ Меерь Мордко Гершковъ Гершковичъ

3 АВГ 1911

ЧАСТЬ IV. ОБЪ УМЕРШИХЪ.

№ Женскій	№ Мужескій	Гдѣ умеръ и погребенъ	Число и мѣсяцъ Христіанскій	Число и мѣсяцъ Еврейскій	Лѣта	Болѣзнь или отъ чего умеръ	Кто умеръ
	713		Іюль 27	Абъ 7	2	сухотка	Сынъ мѣщанина Михалимскаго общества Виленскаго уѣзда Борисъ Хононъ-Дувидовичъ Гурвичъ (Гуровичъ)
			Въ семъ актѣ, вмѣсто оканчивающ. фамиліи „Гуровичъ", слѣдуетъ читать подписанную „Гурвичъ". Исправлено согласно предложенію Одесскаго Градоначальника отъ 21 февраля 1908 г. за № 2719. И. д. гор. Бр. [illegible]				
506			"	"	75	острый гастро-энтеритъ	Одесская мѣщанка дочери Яковлева Шафнеръ
507			"	"	1 г. 4 м.	поносъ	Лайка, дочь рядоваго Шимона Ваинруба
508			"	"	Мертворожденная дочери близнецы рядоваго запасной арміи Гилька Касина		
	714		"	"	6 дн.	конвульсія	Безъ имени сынъ мѣщанина Ямпольской губ. Рувинъ-Зельмана Кайфмана

3 ОКТ. 1907

ЧАСТЬ IV. ОБЪ УМЕРШИХЪ

№ Женскій	№ Мужескій	Гдѣ умеръ и погребенъ	Число и мѣсяцъ Христіанскій	Число и мѣсяцъ Еврейскій	Лѣта	Болѣзнь или отъ чего умеръ	Кто умеръ
			Іюль	Авг			
	715		27	7	Мертворожденный младенецъ мужскаго пола жен. молда всеподданнаго Янкеля Финкельштейна		
	716		"	"	7	поносъ	Мойше, сынъ Кринскаго мѣщанина Мордки Іоселя Шнайдера
	717		"	"	1	сухотка	Ишія, сынъ аккерманскаго мѣщанина Вольфа Гринберга
	09		28	8	6 м.	поносъ	Ривка Сура дочь Гродненскаго мѣщанина Луневскаго общества Герша Вельбеля
	718		"	"	64	отъ чахотки	Одесскій мѣщанинъ Мунишъ Мееровъ Замощинъ

Чтобъ: Мееровъ

[illegible]

28 СЕН 96.

102 86

ЧАСТЬ IV. ОБЪ УМЕРШИХЪ.

№ Женскій	№ Мужескій	Гдѣ умеръ и погребенъ	Число и мѣсяцъ Христіанскій	Число и мѣсяцъ Еврейскій	Лѣта	Болѣзнь или отъ чего умеръ	Кто умеръ
			Іюля	Авг.			
510			28	8	60	тифъ	Луковская мѣщанка, м. губ. Зельда а... Фроимо... Лысъ
	719		"	"	2	поносъ	Турецкопо... данный Дав... Шапсовъ Яковичъ
	720		"	"	14	воспаленіе мозга	Сынъ мѣщан... на Файвель... ...зовъ Лейзеровск...
	721		"	"	2½	дифтеритъ	Сынъ рядов... го запаса ар... Шлема Люзманъ
	722		29	9	45	воспаленіе легкихъ	Оршанск... мѣщанинъ Могилев. гу... Берка Шап... ...хелева Гурсвича
511			"	"	4 г. 6 м.	воспаленіе мозга	Дочь 2-го гил... купца Голд... Самуилова Колегерская

24 ІЮНЬ 1900

ЧАСТЬ IV. ОБЪ УМЕРШИХЪ

№ Женскій	№ Мужескій	Гдѣ умеръ и погребенъ	Число и мѣсяцъ Христіанскій	Число и мѣсяцъ Еврейскій	Лѣта	Болѣзнь или отъ чего умеръ	Кто умеръ
			Іюль	Абъ			
712			29	9	1½	поносъ	Хана Сура, дочь турецко-подданнаго Мойши Лазаря
723			"	"	5 м.	острая головная водянка	Соломонъ, сынъ мѣщанина Черкасскаго уѣзда Дувида Красинскаго
724			30	10	7 нед.	поносъ	Одесскій мѣщанинъ Мендель Зальковъ Волькиндъ
725			"	"	3½ м.	воспаленіе кишекъ	Сруль, сынъ Херсонскаго мѣщанина Юды Абрамова Боброва
726			31	11	18	уремія /: гнойн. воспал. мочев. пузыря :/	Мѣщанинъ Шмуль Литмановъ Гринбергъ
73			"	"	3	скарлатина	Одесская мѣщанка Фрима Абрамова Герцъ

Ст

10386

ЧАСТЬ IV. ОБЪ УМЕРШИХЪ

№ Женскій	№ Мужескій	Гдѣ умеръ и погребенъ	Число и мѣсяцъ Христіанскій	Число и мѣсяцъ Еврейскій	Лѣта	Болѣзнь или отъ чего умеръ	Кто умеръ
	727		Іюль 31	Абъ 11	57	ракъ желудка	Мѣщанинъ Маякъ Фроим Вайшенблат
514			"	"	7 м.	острый желудочно-кишеч. катарръ	Элька, дочь Молдавскаго, данного Гудв Авербухова
	728		"	"	52	воспаленіе легкихъ	Богопольскій мѣщанинъ пад. Янкель Лейб Мееровъ Ройзенбергъ
	729		"	"	59	ракъ печени	Одесскій мѣщанинъ Ал Ицковъ Волынскій
	730		"	"	40	спинная сухотка	Турецко-подданный Авраам Ицекъ Лейбовичъ
	731		"	"	47	ракъ желудка	Рашковскій мѣщанинъ Волько Шмилевъ Шафель

ЧАСТЬ IV. ОБЪ УМЕРШИХЪ

№ Женскій	№ Мужескій	Гдѣ умеръ и погребенъ	Число и мѣсяцъ Христіанскій	Число и мѣсяцъ Еврейскій	Лѣта	Болѣзнь или отъ чего умеръ	Кто умеръ
575			Іюль 31	Абъ 11	25	дифтеритъ матки	Мѣщанка Кіевской губерніи Рывка Веньяминова Трактовенко

1886 года, августа 1 дня настоящая книга свидѣтельствована и оказалась вѣрна и никакихъ неисправностей не обнаружено. Умершихъ въ Іюлѣ мѣсяцѣ мужскаго пола было сто девятнадцать 119, женскаго пола восемьдесятъ 80 — всѣхъ сто девяносто девять 199, въ томъ свидѣтельствую. — Добавленныя слова: въ Іюлѣ мѣсяцѣ.

Одесскій Городовый Раввинъ [signature]

732			августъ 1	Абъ 12	6 нед.	слабосилие	Гдаль, сынъ турецкоподданнаго Абрама Мойсеиля

Чтоб: Мойсеиля [signature]

733			"	"	73	дряхлость	Мѣщан. Виленской губ. Ошмянскаго уѣзда Ицко Гершъ Мовшевъ Левинъ

104 86

ЧАСТЬ IV. ОБЪ УМЕРШИХЪ.

№ Женскій	№ Мужескій	Гдѣ умеръ и погребенъ	Число и мѣсяцъ Христіанскій	Число и мѣсяцъ Еврейскій	Лѣта	Болѣзнь или отъ чего умеръ	Кто умеръ
			Августъ	Абъ			
	734		1	12	80	кровавый поносъ	Тульчинскій мѣщанинъ Шимшонъ Абрамовъ Мильштейнъ
	735		"	"	6 м.	скарлатина	Шмиль Зось, сынъ мѣщанина м. Ольгка Волынской губ. Готеля Лаита
	736		"	"	6 м.	сухотка	Мордко, сынъ Молдавскаго подданнаго Ицко Орнштейна
516			"	"	34	легочная чахотка	Жена Екатеринославскаго мѣщанина Хая Израилева Миндхина
	737		"	"	4	дифтеритъ	Сынъ Кишиневскаго мѣщанина Мойсея Левъ

26 МАЙ 1907

ЧАСТЬ IV. ОБЪ УМЕРШИХЪ

№ Женскій	№ Мужескій	Гдѣ умеръ и погребенъ	Число и мѣсяцъ Христіанскій	Число и мѣсяцъ Еврейскій	Лѣта	Болѣзнь или отъ чего умеръ	Кто умеръ
			августъ	Абъ			
517		Гродненскій	2	13	7 м.	поносъ	Дочь рядоваго Бася Фейга Беркова Штамъ
	738		"	"	11 м.	воспаленіе кишекъ	Купеческій сынъ г. Бердичева Леонъ Моисеевъ Либерзонъ
518			"	"	70	дряхлость	Одесская мѣщанка Шендля Гольдштейнъ
519			"	"	54	порокъ сердца	Одесская мѣщанка Фрима Темпель
	739		3	14	1½	крупъ	Сынъ австрійскоподданнаго Израиль Абрамовъ Винклеръ
520			"	"	2	сухотка	Дочь Шумскаго мѣщанина Кременец. уѣз. Фейга Меерова Молдаванъ

Ие

ЧАСТЬ IV. ОБЪ УМЕРШИХЪ.

№ Женскій	№ Мужескій	Гдѣ умеръ и погребенъ	Число и мѣсяцъ Христіанскій	Число и мѣсяцъ Еврейскій	Лѣта	Болѣзнь или отъ чего умеръ	Кто умеръ
	740		августа 3	Аба 14	1 м.	поносъ	Иностранецъ Фридрихъ Яхимовъ Мусенъ
	741		"	"	5 дн.	слабость	Нахимъ, сынъ мѣщанина Герша Перля
	742		"	"	Мертворожденный		сынъ жены Бобринецкаго мѣщанина Григорія Елисаветскаго
	743		"	"	1 г. 4 м.	катарръ желудочно-кишечный	Сынъ мѣщанина Лейба Абрамовъ Окъ
	744		"	"	9 м.	поносъ	Дувидъ Гершъ сынъ мѣщанина Курляндской губ. м. Полонесья Бруцкусъ

ЧАСТЬ IV. ОБЪ УМЕРШИХЪ

№ Женскій	№ Мужескій	Гдѣ умеръ и погребенъ	Число и мѣсяцъ Христіанскій	Число и мѣсяцъ Еврейскій	Лѣта	Болѣзнь или отъ чего умеръ	Кто умеръ
			августа	Аба			
521		Пріодесскій	3	14	2½	поносъ	Сура, дочь Хотинскаго мѣщанина Герша Мѣдника
745			"	"	11 м.	рвота и поносъ	Левъ, сынъ Маякскаго мѣщанина Якова Гринштейна
722			"	"	2 м.	поносъ	Турецкопод. Лея Гершева Штофъ
746			"	"	68	воспал. мозговыхъ оболочекъ	Тираспольскій купецъ Яковъ Гамшеевъ Ципоркесъ
747			4	15	около 3 м.	отъ истощенія	Неизвѣстнаго званія мальчикъ Аврумъ Ропъ
743			"	"	1 м.	конвульсія	Могилевъ-Подольскій мѣщан. Осипъ Ицковъ Лазоверъ

Гсвв

ЧАСТЬ IV. ОБЪ УМЕРШИХЪ.

№ Женскій	№ Мужескій	Гдѣ умеръ и погребенъ	Число и мѣсяцъ Христіанскій	Число и мѣсяцъ Еврейскій	Лѣта	Болѣзнь или отъ чего умеръ	Кто умеръ
			Авгус.	Аба			
	748		4	15	11 м.	поносъ	Новофастовскій мѣщ. Заманъ Хаимовъ Хожинскій
	749		"	"	10 м.	поносъ	Уманскій мѣщ. Мошко Натановъ Розенфельдъ
524			"	"	1 г.	поносъ	Рейза, дочь Херсонскаго мѣщанина Шмуля Бера Иконникова
	750		"	"	3 м.	конвульсія	Сынъ рядоваго запаса арміи Симха Файтелевъ Слуцкій
	751		5	16	Мертворожденный ребенокъ мужскаго пола супруговъ измаильскихъ мѣщанъ Абрама и Мирона Давидовичъ		

ЧАСТЬ IV. ОБЪ УМЕРШИХЪ

№ Женскій / Мужескій	Гдѣ умеръ и погребенъ	Число и мѣсяцъ: Христіанскій	Число и мѣсяцъ: Еврейскій	Лѣта	Болѣзнь или отъ чего умеръ	Кто умеръ
		Августа 5	Аба 16	2	отъ оспы	Нюхама, дочь запаснаго рядоваго Лейзера Цвибака
756		"	"	1½	поносъ	Кобрынская мѣщанка Зися Зельманова Фломенбоймъ
752		"	"	5	воспал. легкихъ	Березецкій мѣщанинъ Мордко Берковъ Шеръ
757		"	"	10 м.	конвульсія	Оликевская мѣщанка Эстеръ Урилова Эльбоймъ
753		"	"	Мертворожденный ребенокъ жены Одесскаго мѣщанина Михеля Шейферна		
754		"	"	36	нарывъ въ печени	Бердичевскій мѣщанинъ Іось Срулевъ Гейльбурдъ
758		"	"	60	кровоизліяніе въ мозгу	Коростышевская мѣщанка Кіев. губ. Эстеръ Рухель Городецкая

ЧАСТЬ IV. ОБЪ УМЕРШИХЪ.

№ Женскій	№ Мужескій	Гдѣ умеръ и погребенъ	Число и мѣсяцъ Христіанскій	Число и мѣсяцъ Еврейскій	Лѣта	Болѣзнь или отъ чего умеръ	Кто умеръ
			Августа	Аба			
529			5	16	4 м.	бронхитъ	Одесская мѣщанка Лея Шмуле[illegible] Хаисъ
	755		"	"	60	отъ ущемленной грыжи	Тульчинскій мѣщанинъ Ф[illegible] Мехелевъ Азрилянтъ
530			6	17	8 м.	поносъ	Эстеръ, дочь Луненцкаго мѣщанина Гр[illegible]ненской губ. [illegible]ки Шера
	756		"	"	5 м.	поносъ	Турецкоподданный Ривен[illegible] Зейликовъ Зильберманъ
531			"	"	5 м.	сухотка	Турецкоподданная Фейг[illegible] Шліомова Финкельштейнъ
	757		"	"	58	отъ раны печени	Мѣщанинъ м[illegible] Кривого озера Симха Стамбульскій

ЧАСТЬ IV. ОБЪ УМЕРШИХЪ

№ Женскій	№ Мужескій	Гдѣ умеръ и погребенъ	Число и мѣсяцъ Христіанскій	Число и мѣсяцъ Еврейскій	Лѣта	Болѣзнь или отъ чего умеръ	Кто умеръ
			августа	Аба			
	758	Въ Одессѣ	6	17	51	чахотка	Одесскій купеческій сынъ Перецъ Югановичъ Гольдштейнъ
	759		"	"	1½ м.	рвота и поносъ	Мееръ, сынъ вдовы Бердичевскаго мѣщанина Шейвы Канеръ
	732		"	"	7 м.	конвульсія	Дора, дочь Одесскаго мѣщанина Нафтулы Вольфа
	760		"	"	2½	дифтеритъ	Давидъ, сынъ греческо подданнаго Германа Горенштейна
	733		"	"	1½	тоже	Дочь мѣщанина Роза Шмулева Лазарь
	734		"	"	5 м.	сухотка	Бердичевская мѣщанка Хая Кивова Осцисъ

Ка

10886

ЧАСТЬ IV. ОБЪ УМЕРШИХЪ.

№ Женскій	№ Мужескій	Гдѣ умеръ и погребенъ	Число и мѣсяцъ Христіанскій	Число и мѣсяцъ Еврейскій	Лѣта	Болѣзнь или отъ чего умеръ	Кто умеръ
			Августъ	Аба			
	761	Въ Одессѣ	6	17	26	воспаленіе ѣдра	Мѣщанинъ Кіевской губерніи Ликель Бельюмовъ Ройзманъ
	762		"	"	около 30 л.	чахотка	Турецко подданный Шмилицковъ Розенштейнъ
	763		7	18	11 м.	отъ рожи лица	Фалекъ, сынъ аккерманскаго мѣщанина Аби Краснянскаго
535			"	"	4 дня	слабое развитіе	Дочь безъ имени одесскаго мѣщанина Берка Рузера
536			"	"	4 м.	отъ пониса	Рухля, дочь новогрудскаго мѣщанина Мовша Іосилевича
	764		"	"	8 м.	конвульсія	Мотко, сынъ одесскаго мѣщанина Нуима Херсонскаго

ЧАСТЬ IV. ОБЪ УМЕРШИХЪ

№ Женскій	№ Мужескій	Гдѣ умеръ и погребенъ	Число и мѣсяцъ Христіанскій	Число и мѣсяцъ Еврейскій	Лѣта	Болѣзнь или отъ чего умеръ	Кто умеръ
			Августа	Аба			
	765		7	18	5 м.	поносъ	Молдавскоподдан. Гершъ Срулевъ Файнманъ
			8	19	3 нед.	слабость	Зиньковецкая мѣщанка Фейга Янкелева Блохъ
	766		"	"	8 м.	поносъ	Сынъ солдата Янкель Зайновъ Юдилевичъ
	767		"	"	2	поносъ	Сынъ Кишиневскаго мѣщанина Шимонъ Ицковъ Прокопецъ
			"	"	1	острое воспаленіе кишекъ	Рухля, дочь греческоподданнаго Лейбы Саломона
	768		"	"	Мертворожденный		сынъ австрійскоподданнаго Абрама Лѣсовича

№ Женскій	№ Мужескій	Гдѣ умеръ и погребенъ	Число и мѣсяцъ Христіанскій	Число и мѣсяцъ Еврейскій	Лѣта	Болѣзнь или отъ чего умеръ	Кто умеръ
			Мая	Ава			
539			8	19	15	рак въ желудк	Мѣщанка м. Сура Маша Крестен
540			10	21	2 г. 2 м.	поносъ	Злата, дочь рядоваго ... са армій ... Хила Стекстера
541			"	"	6 м.	сухотка	Ефимлавлен мѣщанка ... Мойсеева Лещинска
542			"	"	10 м.	диффтеритъ	Сура, дочь ... домысльска мѣщанина Лейбы Сиаловска
	769		"	"	1 г. 3 м.	поносъ	Менаша, сынъ ... шнидеровс го мѣщанина Шмиль Кишинска
543			"	"	6 м.	сухотка	Баба, дочь ... ...ронаго мѣщ ...кина Абра Кирзнера

№ Женскій	№ Мужескій	Гдѣ умеръ и погребенъ	Число и мѣсяцъ Христіанскій	Число и мѣсяцъ Еврейскій	Лѣта	Болѣзнь или отъ чего умеръ	Кто умеръ
			Августа	Ава			
137			10	21	21 день	кашель	Хаимъ, сынъ австрійско-подданнаго Самуила Фрайнера
138			"	"	2	гнойный ... рить	Сынъ ... гороховаго Шу ... лейкъ Мошко Герш ковъ Шульмейстер
139			"	"	23	... тока	Ганчешская мѣщанка Росса ... раб. гур. Малка Давидовна Криворучка
140			"	"	1 3/4	диффтеритъ	Дочь коммисс ... Херсонской губер ... Сура Срул лева Яроцевская
141			"	"	78	старческая дряхлость	Одесская мѣщанка Бен Шапуза

№ Женскій	№ Мужескій	Гдѣ умеръ и погребенъ	Число и мѣсяцъ Христіанскій	Число и мѣсяцъ Еврейскій	Лѣта	Болѣзнь или отъ чего умеръ	Кто умеръ
			августа	Аба			
	772		10	21	1	поносъ	Турецкого Аврумъ Берко Фроимовичъ
547			"	"	60	воспал. мозга	Липовецкая мѣщанка Фрейда Іоселева Сквирская
	773		"	"	3 м.	поносъ	Гдаль, сынъ Ландавскоподдан-го Ицика Гер Трахтенбергъ
	774		"	"	3 нед.	конвульсія	Австр. под. Аронъ Соломоновъ Польстеръ
548			11	22	1 г. 7 м.	энтеритъ	Одесская мѣщанка Зельма Зельманова Кофманъ
	775		"	"	1 м.	конвульсія	Сынъ Одесскаго мѣщанина Шліома Ли Бліеръ

№ Женскій	№ Мужескій	Гдѣ умеръ и погребенъ	Число и мѣсяцъ Христіанскій	Число и мѣсяцъ Еврейскій	Лѣта	Болѣзнь или отъ чего умеръ	Кто умеръ
			августа	Аба			
	776		11	23	3½	дифтеритъ	Гивка, дочь мѣщанки м. Владимірца Под. губ. Эстеръ Окатова
	777		"	"	10 дн.	слабосиліе	Анета, дочь Ковенскаго мѣщанина Шлемы Зандера
	778		"	"	Мертворожденный ребенокъ женскаго пола уѣзд. Одесскаго мѣщанина Юдиса Половецкаго		
	779		"	"	7 мѣс.	конвульсія	Хава, дочь Бѣлостокскаго мѣщанина Шмуля Полтера
	776		"	"	4 м.	скарлатина	Одесскій мѣщанинъ Мотя Янкелевъ Гершковъ

ЧАСТЬ IV. ОБЪ УМЕРШИХЪ.

№ Женскій	№ Мужескій	Гдѣ умеръ и погребенъ	Число и мѣсяцъ Христіанскій	Число и мѣсяцъ Еврейскій	Лѣта	Болѣзнь или отъ чего умеръ	Кто умеръ
			Августа	Аба			
553			11	23	2 нед.	слабость	Одесская мѣщанка Нехама Абрамова Янкелевичъ
	777		"	"	30	чахотка	Молдавской данный Лейзеръ Абрамовъ Аврамъ
554			"	"	7 м.	поносъ	Рейза, дочь Бѣлринецкаго мѣщанина Шмуля Замощина
	778		12	24	4	скарлатина	Хаимъ, сынъ Турецкоподданнаго Лазаря Иштофа
	779		"	"	64	неизвѣстно	Дымбровскій мѣщанинъ Ленской губерніи Янкель Мордхелевъ Рыбакъ

ЧАСТЬ IV. ОБЪ УМЕРШИХЪ

№ Женскій	№ Мужескій	Гдѣ умеръ и погребенъ	Число и мѣсяцъ Христіанскій	Число и мѣсяцъ Еврейскій	Лѣта	Болѣзнь или отъ чего умеръ	Кто умеръ
			Августа	Аба			
780			12	24	30	чахотка	Сквирскій мѣщанинъ Шулимъ Іосевъ Строковъ
781			"	"	1½	дифтеритъ	Кишиневскій мѣщанинъ Абрамъ Куновъ Левъ
782			"	"	65	—	Отставной рядовой Файбишъ Мошковичъ
783			13	25	3	дифтеритъ	Березовская мѣщанка Двойра Беркова Шеръ
783			"	"	9 м.	сухотки	Турецкоподдан. Мойше Іосифовъ Натанзонъ
784			"	"	67	хрон. восп. легкихъ	Михальпольскій мѣщан. Мордко Хаимовъ Милерманъ

ЧАСТЬ IV. ОБЪ УМЕРШИХЪ

№ Женскій	№ Мужескій	Гдѣ умеръ и погребенъ	Число и мѣсяцъ Христіанскій	Число и мѣсяцъ Еврейскій	Лѣта	Болѣзнь или отъ чего умеръ	Кто умеръ
			Августа	Аба			
556			13	25	1 г. 8 м.	поносъ	Ривка, дочь [illegible]рецкоподданнаго Фроима Русовера
557			15	27	2 м.	конвульсія	Херсонская мѣщанка Кр[illegible]на Рейза Ме[illegible]рова Рудая
558			"	"	2 нед.	слабость	Проскуровская мѣщанка Ма[illegible]ша Нутовна Ландманъ
559			"	"	4 дн.	слабость	Близнецы дочери Бердичевскаго мѣщанина Д[illegible] Аида Плащина
	785		"	"	60	водянка	Одесскій мѣщанинъ Вольфъ Эксенфельдъ
560			"	"	2 нед.	конвульсія	Дубенская мѣщанка Эстеръ Малка Мошкова Пресманъ

ЧАСТЬ IV. ОБЪ УМЕРШИХЪ

№ Женскій	№ Мужескій	Гдѣ умеръ и погребенъ	Число и мѣсяцъ Христіанскій	Число и мѣсяцъ Еврейскій	Лѣта	Болѣзнь или отъ чего умеръ	Кто умеръ
			Августа	Аба			
			15	27	2	конвульсія	Эстеръ, дочь запаснаго рядоваго Шлемы Тиркильтау
786			"	"	1 г. 1 м.	сухотки	Ось, сынъ Одесскаго мѣщанина Мошки Постарнака
			"	"	Мертворожденная дочь Слуцкаго мѣщанина Шмуля Блюфшпуна		
			"	"	21	родовая горячка	Обуховская мѣщанка Кіев. губ. Доба Дуфидовна Гуткинъ
787			"	"	17	отъ нарыва кишекъ	Аккерманскій мѣщанинъ Мордка Лейба Абрамовъ Штейнбергъ
788			"	"	17	отъ засоренія крови	Варненскій мѣщанинъ Ковен. губ. Аврумъ Мордковъ Заксъ

Одес

ЧАСТЬ IV. ОБЪ УМЕРШИХЪ.

№ Женскій	№ Мужскій	Гдѣ умеръ и погребенъ	Число и мѣсяцъ Христіанскій	Число и мѣсяцъ Еврейскій	Лѣта	Болѣзнь или отъ чего умеръ	Кто умеръ
			Август.	Ава			
564			16	28	1 день	кампдулсія	Одесская мѣщ. Іоаннаръ Шм... ним: Сенберъ... Колгухъ
	749		27	29	15	отъ болѣзни кишекъ	Тамаш... мѣщанинъ г. ... Шулимъ... Сулусъ Гоуйхм...
							слѣдуетъ читать: Гоуйхмееръ"
565			"	"	1 г. 5 м.	дизентерія	Дочь ... Хаима, дочь ... Одесскаго подда... Ильи ... Марковы...
566			"	"	1	отъ поноса	Мишель... Турецкаго ... Іоаннаго Лаз... ля Розенфель...
567			"	"	46	отъ дифтеріи	Бердичевскаго мѣщанина Хаскелева Горицкаго

28 МАР. 92

№ Женскій	№ Мужскій	Гдѣ умеръ и погребенъ	Число и мѣсяцъ Христіанскій	Число и мѣсяцъ Еврейскій	Лѣта	Болѣзнь или отъ чего умеръ	Кто умеръ
			Август.	Ава			
			17	29	79	старческая немочь	Чечельницкая мѣщанка Ципра Хаймова Лехтеръ
			"	"	1 г. 8 м.	кампдулсія	Дѣвица, дочь Кременчугскаго мѣщанина Израиля Хаимовича Гайгородскаго
			"	"	8 м.	одышка	Одесская мѣщанка Гуда Шулимова Брацлавская
			18	30	1 г. 5 м.	дизентерія	Турецкоподданная Марія Мейсахова Нейманъ
			"	"	2	дифтерія	Сынъ отставного солдата Лейбичъ Шульцъ

№ Женскій	№ Мужескій	Гдѣ умеръ и погребенъ	Число и мѣсяцъ Христіанскій	Число и мѣсяцъ Еврейскій	Лѣта	Болѣзнь или отъ чего умеръ	Кто умеръ
			Августа	Ава			
571			18	30	3	отъ роды	одесская мѣщанка Бѣлка Соломонова Финкельштейнъ
	792		"	"	2 м.	поносъ	у Статскаго Совѣтника Герша Герсковича Хасинъ
572			"	"	Мертворожденная		дочь Кіевскаго мѣщанина Срула Соломоновича
	793				52.	отъ апоплексическаго удара	Купеческій сынъ Соломонъ Гиндесовичъ Кацнельсонъ
	794		"	"	1	отъ дѣтскаго поноса	Мерч. сынъ Рыбинской 1 гил. Галуповъ
	795		19 Августа	1 Ава	3	скарлатина	Бердичевскаго мѣщанина Шмуля Шмулевича Бурковскаго

№ Женскій	№ Мужескій	Гдѣ умеръ и погребенъ	Число и мѣсяцъ Христіанскій	Число и мѣсяцъ Еврейскій	Лѣта	Болѣзнь или отъ чего умеръ	Кто умеръ
			Августа	Ава			
			19	1	100	дряхлость	Бердичевскаго мѣщанка Мавка Ицкова Шульмейстеръ
	796		"	"	1	хронич. катаръ кишекъ	Наумъ, сынъ радзивиловскаго мѣщан. шинкаря Когана
	797		"	"	Мертворожденный		сынъ безъ имени мѣщанина Срула Лукашевскаго
	798		"	"	36	отъ костоѣдности нижней челюсти	Аккерманскій мѣщанинъ Мотель Герцковичъ Либерманъ
	799		"	"	29	чахотка	Уманскій мѣщанинъ Кіевской губ. Прейдель Лейбовъ Закъ

ЧАСТЬ IV. ОБЪ УМЕРШИХЪ.

№ Женскій	№ Мужескій	Гдѣ умеръ и погребенъ	Число и мѣсяцъ Христіанскій	Число и мѣсяцъ Еврейскій	Лѣта	Болѣзнь или отъ чего умеръ	Кто умеръ
			августъ	Элулъ			
	800		19	1	11 м.	воспаленіе мозгов. оболочекъ	Абрамъ, сынъ турецкоподданнаго Шеп[illegible] Зильберблат[illegible]
	801		20	2	1 г. 3 м.	поносъ	Мошлевскій мѣщан. Соломонъ Арон[illegible] Шевельсъ
	802		"	"	64	отъ рака желудка	Васильковскій мѣщанинъ Эли-Биръ [illegible] Румовъ Вайсбергъ
574			"	"	11	конвульсія	Одесская мѣщанка Рух[illegible] Лея Шлемо[illegible] Соскинъ
	803		"	"	2 дн.	слабость	Сынъ безъ [illegible] ни рядовой запаса арм[illegible] Дувида Тульскаго

Въ Г О Р О Д Е С Е

ЧАСТЬ IV. ОБЪ УМЕРШИХЪ

№ Женскій	№ Мужескій	Гдѣ умеръ и погребенъ	Число и мѣсяцъ Христіанскій	Число и мѣсяцъ Еврейскій	Лѣта	Болѣзнь или отъ чего умеръ	Кто умеръ
			Августъ	Элулъ			
	804		20	2	1 г. 8 м.	отъ поноса	Новоприлуцкій мѣщанинъ Нахманъ Нутовъ Малоховскій
	805		"	"	4 м.	воспаленіе легкихъ	Песя, дочь турецкоподданнаго Шмиля Финкельштейна
			"	"	10 м.	сухотка	Бейла, дочь австрійскоподданнаго Нухима Ландсберга
	805		"	"	1 г. 6 м.	неизвѣстно	Сынъ глуховскаго мѣщанина Исеръ Исааковъ Дворкинъ
	807		"	"	5	дифтеритъ	Дочь Радомиловскаго мѣщанина Сима Лейбова Сагаловская

Въ Г О Р О Д Е С Е

до

ЧАСТЬ IV. ОБЪ УМЕРШИХЪ.

№ Женскій	№ Мужескій	Гдѣ умеръ и погребенъ	Число и мѣсяцъ Христіанскій	Число и мѣсяцъ Еврейскій	Лѣта	Болѣзнь или отъ чего умеръ	Кто умеръ
			августа	Ауля			
573			20	2	1 г. 3 м.	воспал. легких	Лея, дочь мѣщ. Волынск. губ. Овинск. Самойловича
	806		21	3	1 г. 7 м.	сухотка	Турецкой дан. Аврум Шлемов Розенфельдъ
579			"	"	1 г.	конвульсіи	Дочь рядов. 9 гарнаса ар. сій Хана Гитерман
	807		"	"	28 дн.	слабость	Сынъ г. без. мѣщ. автом. скоп. Аврум Гораула
	808		"	"	3 г. 9 м.	туберкулез	Мойсей-Арон свинч первой гильдіи мѣщанина Давида Вайсъ
	809		"	"	1 г. 3 м.	воспал. мозговых оболочек	Герцонъ, сын одесскаго мѣщанина Берела Фукса

ЧАСТЬ IV. ОБЪ УМЕРШИХЪ

№ мужескій	Гдѣ умеръ и погребенъ	Число и мѣсяцъ Христіанскій	Число и мѣсяцъ Еврейскій	Лѣта	Болѣзнь или отъ чего умеръ	Кто умеръ
		августа	Ауля			
110		21	3	43	удушье вслѣдствіе опухоли	Лотинскій мѣщанинъ Бессараб. губ. Шміома др. Видовъ Левинсонъ
111		"	"	29	страданіе легкихъ	Гинсей мѣщанинъ Монскій Храмовъ Флійковъ
112		"	"	3	дифтеритъ	Солдатскій сынъ Абрамъ Гершковъ Рушинскій
113		"	"	4	скорлатина	Сынъ мѣщанина Морско Мошковъ Левинсонъ
114		22	4	1½	поносъ	Шмуль, сынъ Янковскаго мѣщанина Кельмана Трончовскаго

ЧАСТЬ IV. ОБЪ УМЕРШИХЪ.

№ Женскій	№ Мужескій	Гдѣ умеръ и погребенъ	Число и мѣсяцъ Христіанскій	Число и мѣсяцъ Еврейскій	Лѣта	Болѣзнь или отъ чего умеръ	Кто умеръ
			Августа	Элула			
	815	Мѣстечко	22	4	42	чахотка	Молдавскоподданный Шмуль Боруховъ Бурехъ
580			"	"	8 м.	дифтеритъ	Дочь Одесскаго мѣщанина Долина Шлем Винирь
581			"	"	2	"	Дочь Бердичевскаго мѣщанина Роза Абрамова Мацирадъ
582			"	"	1½	"	Дочь турецкоподданнаго Злате Рул Марковичъ
583			23	5	50	Воспаленіе легкихъ	Жена одесскаго мѣщанина Песя Михелева Кривоносъ

ЧАСТЬ IV. ОБЪ УМЕРШИХЪ

№ Женскій	№ Мужескій	Гдѣ умеръ и погребенъ	Число и мѣсяцъ Христіанскій	Число и мѣсяцъ Еврейскій	Лѣта	Болѣзнь или отъ чего умеръ	Кто умеръ
			Августа	Элулъ			
		Мѣстечко	23	5	1½	поносъ	Дочь Херсонскаго мѣщанина Кейла Абрамова Хилькевичъ
			"	"	1 г. 9 м.	скарлатина	Дочь турецкоподданнаго Махла Абрамова Гохманъ
			"	"	7 м.	конвульсія	Цивія, дочь мѣщанина Кіевской губ. Шмуля Гончарова
	816		24	6	6 дн.	слабое развитіе	Сынъ безъ имени Брестъ-Литовскаго мѣщанина Іоселя Варгафтика
	817		"	"	1 г. 3 м.	конвульсія	Сынъ тульчинскаго мѣщанина (: под. губ.) Эль Михелевъ Шейнъ

чеб

ЧАСТЬ IV. ОБЪ УМЕРШИХЪ.

№ Женскій	№ Мужескій	Гдѣ умеръ и погребенъ	Число и мѣсяцъ Христіанскій	Число и мѣсяцъ Еврейскій	Лѣта	Болѣзнь или отъ чего умеръ	Кто умеръ
			Августа	Элула			
587			24	6	8 дн.	слабость	Бейла, дочь тор. купца Мейера Стейна
	818		"	"	4	скарлатина	Херсонскаго мѣщанина Шаула Аова Сендерова
	819		"	"	61	воспаленіе почекъ	Жительница мѣщанина г. Фрумы Гидовича Вайсеръ
588			"	"	43	чахотка	Херсонская мѣщанка Хана Мошкова Митаурь
589			"	"	11/2	—	Лея, дочь Аншеля Мошки Краснянскаго
	820		"	"	6 м.	натур. лена	Тираспольскаго мѣщанина Морко Мочкова Крамеръ

12 АВГ 1910

№ Женскій	№ Мужескій	Гдѣ умеръ и погребенъ	Число и мѣсяцъ Христіанскій	Число и мѣсяцъ Еврейскій	Лѣта	Болѣзнь или отъ чего умеръ	Кто умеръ
			Августа	Элула			
	821		25	7	1	сухотка	Турецкоподданнаго Мойше Носовъ Гозеръ
	822		"	"	10 м.	кругъ	Янкель, сынъ одесскаго мѣщанина Абрама Ротькопа
	823		"	"	1½	рвота и поносъ	Соня, дочь Николаевскаго мѣщанина Мовша Цивульскаго
	824		"	"	1 г. 8 м.	кастр. кишеч. канала	Вознесенскій мѣщанинъ Абрамъ Рувимовъ Гельбурдъ
	825		"	"	5	скарлатина	Маіорскій мѣщанинъ Герцъ Борисовичъ Шафранъ

ЧАСТЬ IV. ОБЪ УМЕРШИХЪ.

№ Женскій	№ Мужескій	Гдѣ умеръ и погребенъ	Число и мѣсяцъ Христіанскій	Число и мѣсяцъ Еврейскій	Лѣта	Болѣзнь или отъ чего умеръ	Кто умеръ
			Августа	Іюля			
	825		25	7	55	отъ рака желудка	Кишиневскій мѣщанинъ Ф[illegible]манъ Ицковъ Чечерскій
	826		"	"	37	отъ порока сердца	Ковельскій мѣщанинъ Ерм[illegible] Мордко Хаимовъ Гурфинкель
	827		"	"	26	ущемленіе кишекъ	Австрійскій данный Мо[illegible] Пластыр[illegible]
	828		"	"	53	отъ болѣзни почекъ	Винницкій мѣщанинъ Шм[illegible] Гершковичъ Пиньковск[illegible]
	829		26	8	2½ м.	конвульсія	Сынъ крас[illegible]ставскаго мѣщ. /: Вол[illegible]ской губ. :/ Ц[illegible]Іоселевъ Голдманъ

20 АПР. 92.

ЧАСТЬ IV. ОБЪ УМЕРШИХЪ

№ Женскій	№ Мужескій	Гдѣ умеръ и погребенъ	Число и мѣсяцъ Христіанскій	Число и мѣсяцъ Еврейскій	Лѣта	Болѣзнь или отъ чего умеръ	Кто умеръ
			Августъ	Іюля			
	830		26	8		преждевременно	родившіеся близнецы мужскаго пола у жены Кишиневскаго мѣщанина Розы Янкелевой Фридманъ
	831		"	"		Мертворожденный	ребенокъ жены Одесскаго мѣщанина Розы Флаксманъ
	832		"	"	6	воспаленіе мозга	Балтскій мѣщанинъ Борухъ Вольфовъ Борщанскій
	831		"	"	10 нед.	оспа	Медвѣдовская мѣщанка Рухля Мошкова Медвѣдовская
	832		"	"	48	адонія	Бердичевская мѣщанка Бася Лейбова Юдкесъ

Ка

ЧАСТЬ IV. ОБЪ УМЕРШИХЪ.

№ Женскій	№ Мужескій	Гдѣ умеръ и погребенъ	Число и мѣсяцъ Христіанскій	Число и мѣсяцъ Еврейскій	Лѣта	Болѣзнь или отъ чего умеръ	Кто умеръ
			августа	Элула			
	833	Бѣлосерковъ	26	8	1½	отъ истощенія	Лейба, сынъ мѣщанина Славуты Волынской губ. Абеля Ланда
	834		"	"	Мертворожденный		сынъ Лисонскаго мѣщанина Беркина Цинкина
593			27	9	11 м.	поносъ	Рухля, незаконнорожденный ребенокъ дѣвицы Ад. мѣщанки Эт. Вейнеръ
	835		"	"	5 д.	слабость	Сынъ бухъ имени Леровецкаго мѣщанина Шимона Аврума Билин
594			"	"	3 нед.	слаборожденная	Злата, дочь Обуховскаго мѣщанина Исайя Гуткина

ЧАСТЬ IV. ОБЪ УМЕРШИХЪ

№ Мужескій	Гдѣ умеръ и погребенъ	Число и мѣсяцъ Христіанскій	Число и мѣсяцъ Еврейскій	Лѣта	Болѣзнь или отъ чего умеръ	Кто умеръ
		Августа	Элула			
	Бѣлосерковъ	27	9	2 нед.	слабость	Кишиневская мѣщанка Малка Хаймова Балтакса
836		"	"	3	воспаленіе мозга	Жорницкій мѣщанинъ Гершъ Мошковъ Волинскій
		"	"	2	скарлатина	Тульчинская мѣщанка Хая Фишеля Дубинкеръ
837		28	10	42	параличъ сердца и анемія мозга	Одесскій мѣщанинъ Хаимъ Мордковъ Губерманъ
838		"	"	3 м.	поносъ	Одесскій мѣщанинъ Мордко Вольфовъ сынъ Абрамъ Шестопаловъ

ЧАСТЬ IV. ОБЪ УМЕРШИХЪ.

№ Женскій	№ Мужескій	Гдѣ умеръ и погребенъ	Число и мѣсяцъ Христіанскій	Число и мѣсяцъ Еврейскій	Лѣта	Болѣзнь или отъ чего умеръ	Кто умеръ
			Августъ	Августъ			
	839		28	10		Мертворожденный	младенецъ мужескаго пола, крестьянина Херсонской губерніи, мѣщанина м. Арцыза Акерманскаго уѣзда Винокура
	840		"	"	5	воспаленіе почекъ	Трехлѣтній мѣщанинъ м. Арцыза Акерманскаго уѣзда Бердичевскаго мѣщанина Абрама Рубина
597			"	"	7 м.	поносъ	Сара, дочь бомбардира 2-й батареи 3-й артиллерійской бригады Балка
	841		"	"	4 г. 3 м.	воспаленіе мозга	Австрійскаго подданнаго Мендель Янкелевъ Кремидеръ
	842		29	11	8 м.	острое воспаленіе легкихъ, печени и кишекъ	Бельгійскаго подданнаго Отто-Вернеръ Германовъ Чуднаго
598			"	"	11 дн.	слабость	Дочь одесскаго мѣщанина Фейга Бенціоновна Шварцъ

ЧАСТЬ IV. ОБЪ УМЕРШИХЪ

№ Женскій	№ Мужескій	Гдѣ умеръ и погребенъ	Число и мѣсяцъ Христіанскій	Число и мѣсяцъ Еврейскій	Лѣта	Болѣзнь или отъ чего умеръ	Кто умеръ
			Августъ	Августъ			
			29	11	6 м.	Гавеа testalis	Молдавскаго уроженецъ Зисе Давидовичъ
			"	"	1	скарлатина	Мать, дочь Бердичевскаго мѣщанина Абрама Рубина
			"	"	1 г. 7 м.	общее истощеніе	Ривка, дочь мѣщанина м. Кривого Гроднен. губ. Герца Зупъ
			"	"	3	отъ старости	Санктъ-петербургскаго 1-й гильдіи купца Яковлевъ Александръ
			30	12	10 м.	болѣзнь мозга	Сынъ Кіевскаго мѣщ. Фридмана Рувимъ Зельмановъ Захаринъ
			"	"	1½	рвота и поносъ	Мерч, сынъ Санктъ-петербургскаго 1-й гильдіи купца Лейбера Гродскаго

ЧАСТЬ IV. ОБЪ УМЕРШИХЪ.

№ Женскій	№ Мужескій	Гдѣ умеръ и погребенъ	Число и мѣсяцъ Христіанскій	Число и мѣсяцъ Еврейскій	Лѣта	Болѣзнь или отъ чего умеръ	Кто умеръ
			Августъ	Элула			
601			30	12	1½	кор	Дочь дѣтскаго мѣщанина Ивана Сакалова
602			"	"	4	диспепсія	Дочь Нѣжинскаго мѣщанина Ивана Шкловскаго
603			31	13	2½	конвульсіи	Дочь Маврикія мѣщанина (Несса) Гольмана
		Вмѣсто зачеркнутаго имени „Несса" читать „Неха" —					
604			"	"	2	крупъ	Дочь почетнаго гражданина Льва Леонтія
	847		"	"	52	диспепсія кишекъ	Мѣщанинъ Волынскій губ. Кельманъ Фельдъ уѣзд. 2 дня

ЧАСТЬ IV. ОБЪ УМЕРШИХЪ

123

№ Мужескій	Гдѣ умеръ и погребенъ	Число и мѣсяцъ Христіанскій	Число и мѣсяцъ Еврейскій	Лѣта	Болѣзнь или отъ чего умеръ	Кто умеръ
	Сентября 1 дня книга сія освидѣтельствована и за					
	Подписью Старосты и синдиковъ нецензурныхъ не имѣетъ.					
	Умершихъ въ Августѣ мѣсяцѣ было сто шесть					
	(106), крещеныхъ было восемьдесятъ девять					
	(89) — Браковъ совершено пять (205), въ томъ числѣ Іудейскихъ					
	семь (7). Подпись Судебнаго Рабина Дрознинскаго					
848		Сентяб. 1	Элула 14	2	рвота и поносъ	Браминъ свящ. одесскаго мѣщанина Исаака Вейсмана
		"	"	53	водяна я фтизика	Одесскій купецъ Хаимъ Іосифовичъ Машкаузанъ
		"	"	2 нед.	слабость	Браминъ свящ. Маіорскаго мѣщанина Іосифа Германа

№ Женскій	№ Мужескій	Гдѣ умеръ и погребенъ	Число и мѣсяцъ Христіанскій	Число и мѣсяцъ Еврейскій	Лѣта	Болѣзнь или отъ чего умеръ	Кто умеръ
			Сентябрь	Элулъ			
	851		1	14	63	старческая немочь	Балтскій м. [illegible] Мошусовна Коракъ
	852		"	"	1 г. 4 м.	воспаленіе мозговъ абласческ	Сынъ тур. [illegible] Меерки Абрамовъ
605			"	"	3	скарлатина	Одесская м. [illegible] Абрамовъ Шаргородъ
	853		"	"	11 м.	поносъ	Сынъ Винн. м. [illegible] Хаимовъ Бадеръ
606			"	"	2	дифтеритъ	Дочь Мовш. [illegible] на Шлемовъ церковищ
607			2	15	1 г. 2 м.	воспал. кишекъ	Изъ Хот. дочь [illegible] Шлемъ Байнтрауба

№ Женскій	№ Мужескій	Гдѣ умеръ и погребенъ	Число и мѣсяцъ Христіанскій	Число и мѣсяцъ Еврейскій	Лѣта	Болѣзнь или отъ чего умеръ	Кто умеръ
			Сентябрь	Элулъ			
			2	15	53	неизвѣстной	Балтская м. [illegible] Рывка Гасерова Зильберштейнъ
			"	"	2½ м.	астрой ка [illegible] и кишекъ	Маріамъ, дочь Кишиневскаго м. [illegible] Зильберманъ
			"	"	Мертворожденная		дѣвочка у Житомірской м. [illegible] Янкелевой Гинисъ
			3	16	6 м.	конвульсіи	Дочь Житомірскаго м. [illegible] Маріамъ Гершова Ваксъ
607			"	"	5	скарлатина	Винницкій м. [illegible] Шмуль Михелевъ Шварцманъ
608			"	"	11 м.	поносъ	Шука, сынъ тур. [illegible] Іосифа Александровича

Сек

ЧАСТЬ IV. ОБЪ УМЕРШИХЪ.

№ Женскій	№ Мужескій	Гдѣ умеръ и погребенъ	Число и мѣсяцъ Христіанскій	Число и мѣсяцъ Еврейскій	Лѣта	Болѣзнь или отъ чего умеръ	Кто умеръ
			Сентябрь	Элулъ			
612			3	16	8	скарлатина	Дочь [illegible] мѣщанина [illegible] города Гольдшмидта
	856		"	"	79	отъ рака желудка	Отставного мѣщанина [illegible] ко города [illegible]
	857		"	"	22	болѣзнь печени	Типографскій мѣщанинъ Перецъ [illegible] левичъ Ребнеръ
613			"	"	4	дифтеритъ	Дочь мѣщанина Фейги Заславер
	858		4	17	56	отъ рака желудка	Одесскій мѣщанинъ [illegible] Лейбовъ Абабовъ
614			"	"	1 г. 3 м.	воспаленіе легкихъ	Дочь [illegible] отставного [illegible] довала Лейзера Понизник

Слѣдуетъ чит. наз.: „Ободовскій."

ЧАСТЬ IV. ОБЪ УМЕРШИХЪ

125

№ Женскій	№ Мужескій	Гдѣ умеръ и погребенъ	Число и мѣсяцъ Христіанскій	Число и мѣсяцъ Еврейскій	Лѣта	Болѣзнь или отъ чего умеръ	Кто умеръ
			Сентябрь	Элулъ			
			4	17	1 г. 7 м.	чахотка	Дочь румынскопадданнаго Суры Марковой Финкельштейнъ
			"	"	68	старческое истощеніе	Сербинівскаго мѣщанина Ерана Авербухъ
			"	"	40	пневмонія	Кроканівскаго мѣщанина Фейга Давидова Литманова Вульфовичъ
			"	"	71	воспаленіе абаначекъ мозга	Одесскій мѣщанинъ Берко Хаимовичъ Мельникеръ
			"	"	1	воспаленіе бронхіальныхъ кишекъ	Самарскаго [illegible] Ивановича мѣщанина Аль[illegible] мира Лейбовича

ЧАСТЬ IV. ОБЪ УМЕРШИХЪ.

№ Женскій	№ Мужескій	Гдѣ умеръ и погребенъ	Число и мѣсяцъ Христіанскій	Число и мѣсяцъ Еврейскій	Лѣта	Болѣзнь или отъ чего умеръ	Кто умеръ
			Сентябрь	Элулъ			
618		д	4	17	50	воспаленіе мозга	Житомирск мѣщанка Ма ка Горохова Заславъ
	861	с	"	"	36	порокъ серд ца	Бердичевск мѣщанинъ Вигд Космонъ
619		х	"	"	Мертворождённая		дочь К гиневскій щанки Лиз Лейзерма
		с					
620		о	"	"	6	дифтеритъ	Дочь барск мѣщанина Голда Хаи Беренштей
621		г	"	"	3	горя	Дочь Бердич ского мѣщан на фейга М сева Заславъ

ЧАСТЬ IV. ОБЪ УМЕРШИХЪ

№ Женскій	№ Мужескій	Гдѣ умеръ и погребенъ	Число и мѣсяцъ Христіанскій	Число и мѣсяцъ Еврейскій	Лѣта	Болѣзнь или отъ чего умеръ	Кто умеръ
			Сентябрь	Элулъ			
			5	18	1	сухотка	Тульчинск мѣщанинъ Герш Іосе Лузер
863		с	"	"	10 м.	воспаленіе кишекъ	Сына Виленск го мѣщани на Мер нумовъ Левинъ
		с					
		д	"	"	5	инвазіонъ	Рудинская мѣщанка Ма ія Іосе Баланть
		с					
		с	"	"	9 м.	конвульсіи	Роза, дочь О десскаго мѣ щанина Ицк Герш ковича
864			"	"	7	спорлитъ	Одесскій мѣщан Тобій Гуревичъ
			"	"	6 г	параличъ	Одесская мѣщан на Эстеръ Іоэлевна Пурицъ

Мдъ

№ Женскій	№ Мужскій	Гдѣ умеръ и погребенъ	Число и мѣсяцъ Христіанскій	Число и мѣсяцъ Еврейскій	Лѣта	Болѣзнь или отъ чего умеръ	Кто умеръ
	865		Сентябрь 5	Элул 08	1	скарлатина и дифтеритъ	Сынъ мѣщанина Пинхуса Шнейдермана
	866		"	"	2 дня	слабость	Сынъ бессарабскаго мѣщанина Ешуа Шлама
625			"	"	10	скарлатина и дифтеритъ	Дочь мѣщанина Кіевской губерніи города Лейбова Согалова
	867		"	"	36	чахотка	Мстиславскаго мѣщанина Мовши Шлиомовича Мандельштама
	868		6	19	1 м.	кампулезія	Авраамъ сынъ одесскаго мѣщанина Лейзера Цвята
626			7	20	2 м.	сухотка	Незаконнорожденная дочь Спасскаго консерватора Новаковскаго Марія Петрова Такенера

№ Женскій	№ Мужскій	Гдѣ умеръ и погребенъ	Число и мѣсяцъ Христіанскій	Число и мѣсяцъ Еврейскій	Лѣта	Болѣзнь или отъ чего умеръ	Кто умеръ
			Сентябрь 7	Элул 20	4	воспал. мозга	Православная мѣщанка города Лейбова Крашенинникова
			"	"	10 м.	поносъ	Мал. Слуцка, дочь занятаго работою Шнейдера
		23 НОЯ 1902	"	"	7 м.	рвота и поносъ	Рувимъ сынъ Скидельскаго мѣщанина Гродненской губерніи города Давида Мудрика
			"	"	Мертворожденный		Сынъ мѣщанина м. Лунна Гродненской губ. Арона Рубинова
			"	"	7 дн.	слабость	Давидъ, сынъ рядового 2 арт. бригады Носка Розенвальда

Ев-

ЧАСТЬ IV. ОБЪ УМЕРШИХЪ.

№ Женскій	№ Мужскій	Гдѣ умеръ и погребенъ	Число и мѣсяцъ Христіанскій	Число и мѣсяцъ Еврейскій	Лѣта	Болѣзнь или отъ чего умеръ	Кто умеръ
			Сентябрь	Элулъ			
629			7	20	4 дн.	слабость	Аккерманскаго мѣщанка Ма ба Срулева Папушойская
630			"	"	дн.	сакрлатина	Одесская мѣщанка Ва ва Аова Черткова
631			"	"	2 ч.	скарлатина " дирктерир	Дочь Винницкаго мѣщанина Баер Исаков Беренштейн
632			8	21	11 дн.	поносъ	Рухля, дочь одесскаго мѣщанина Беръка Мушкатъ
633			"	"	6 нед.	коклюшъ	Перия, дочь одесскаго мѣщанина Соло Шитовановъ
634			"	"	3	ракитизмъ	Одесскаго мѣщанина Элиэзеръ Хуновъ Беренштейнъ

1879 МАРТЪ 1.

ЧАСТЬ IV. ОБЪ УМЕРШИХЪ

128

№	Гдѣ умеръ и погребенъ	Число и мѣсяцъ Христіанскій	Число и мѣсяцъ Еврейскій	Лѣта	Болѣзнь или отъ чего умеръ	Кто умеръ
		Сентябрь	Элулъ			
627	5 АПР. 93.	8	21	дн.	дифтеритъ	Сынъ мѣщанина Срулъ Левитъ
628		"	"	34	отъ умопомѣшательства	Одесская мѣщанка Анна Шмулева Таубесъ
629		"	"	54	порокъ сердца	Австрійско-подданн. Генрихъ Кнаферманъ
630		9	22	3 нед.	коклюшъ	Австрійско-подданной Вольфъ Мееровъ Гафнеръ
631		"	"	11	крупъ	Сынъ отставного унт. офицера Аврумъ Лукова Гольдеръ
632		"	"	2	сакрлатина	Дочь вершнаго Самуила мѣщанина Лина Давидовна Цитронъ

№ Мужской	№ Женский	Гдѣ умеръ и погребенъ	Число и мѣсяцъ Христіанскій	Число и мѣсяцъ Еврейскій	Лѣта	Болѣзнь или отъ чего умеръ	Кто умеръ
			Сентябрь	Элулъ			
877			9	22	7 м.	поносъ	Лейба, сынъ [illegible] Шлемъ Гальфштейнъ
878			"	"	3 дня	слаборожденный	Сынъ каторжанина мѣщанина Г. Бѣлгорода Абрама Байча
879			"	"	21	брюшной тифъ	Одесскій мѣщанинъ Шлемъ Гоєковъ Спародубъ
880			"	"	3½	скарлатина	Земледѣльческій сынъ Нухимъ Кацъ Кицманскій
881			"	"	28	ударъ въ голову при паденіи	Мѣщанинъ мѣстечка Мирополь Волынской губерніи Гинзбургъ Фазникъ
636			10	23	9 м.	мышечный ревматизмъ	Сынъ каторжанина мѣщанина Лейба Нухимъ Рубинштейнъ

5. АПР. 1905

№ Мужской	№ Женскій	Гдѣ умеръ и погребенъ	Число и мѣсяцъ Христіанскій	Число и мѣсяцъ Еврейскій	Лѣта	Болѣзнь или отъ чего умеръ	Кто умеръ
			Сентябрь	Элулъ			
			10	23	3 м.	поносъ	Сура, дочь каторжанина мѣщанина Лейзера Трофскаго
			"	"	3	скарлатина	Гоєвъ, сынъ австрійскоподданнаго Израиля Гальфенберга
			"	"	62	грыжа	Кременецкая мѣщанка Рухиль Корницъ
			-	"	около 40	правосторонній паралічъ	Турецкоподданный Майеръ Гринбергъ
			"	"	65	Хроническ. воспаленіе легкихъ	Одесская мѣщанка Хайка Сидорова Гинзбергъ
			"	"	1 г. 2 м.	кругъ	Дѣвочка, неизвѣстно гдѣ рожденная дочь австрійскоподданной фемми Шоръ

ЧАСТЬ IV. ОБЪ УМЕРШИХЪ.

№ Женскій	№ Мужскій	Гдѣ умеръ и погребенъ	Число и мѣсяцъ Христіанскій	Число и мѣсяцъ Еврейскій	Лѣта	Болѣзнь или отъ чего умеръ	Кто умеръ
			Сентябрь	Элулъ			
	884		11	28	2	скарлатина и дифтеритъ	Сына мѣщанина Мишки Шварцмана
641			"	"	5 м.	дифтеритъ	Дочь одесскаго мѣщанина Меня Зейлика Лемперта
642			"	"	1 г. 1 м.	сухотка	Бѣлостокская мѣщанка жена Герша Шумеръ
643			"	"	3 м.	слабость	Дочь турецкаго данного Мойсеева Шварцфельда
644			"	"	Мертворождённая		дочь Константиноградскаго мѣщанина Вольфа Тухмейда.
	885		Сентябрь	Тухмейда.			
			"	"	1 м.	скарлатина и дифтеритъ	Сынъ мѣщанина Менделя Пельцмана
	886		11	24	3	скарлатина	Исель, сына мѣщанина Одесскаго цеха, Моисеева Гордонъ

887 исправленное Пинцовскаго 15363 / 13692 Пинц.

Выдано свидетельство 2.2. МАЙ 1903

ЧАСТЬ IV. ОБЪ УМЕРШИХЪ

№ Женскій	№ Мужскій	Гдѣ умеръ и погребенъ	Число и мѣсяцъ Христіанскій	Число и мѣсяцъ Еврейскій	Лѣта	Болѣзнь или отъ чего умеръ	Кто умеръ
			Сентябрь	Элулъ			
			11	27	38	абсцессъ мозга	Одесская мѣщанка Штрихъ Борисова Вайнштейна
			"	"	23	брюшной тифъ	Купеческій сынъ Одесскаго (Юзовскаго) Тенькинова Гопенгендлера
			"	"	76	старческая немочь	Молдавско-валашскій гражданинъ Черешковъ Райзманъ
			"	"	1 г. 7 м.	коклюшъ	Одесская мѣщанка Клара Осипова Серебрянникова
			"	"	70	рак печени	Бѣлостокская мѣщанка Цирля Земмановна Брандъ
			"	"	36	чахотка	Одесскій мѣщанинъ Нухимъ Кайсаръ Золотницкій
			"	"	8 м.	катаръ кишечно-кишечн. канала	Аккерманскій мѣщанинъ Шимшель Никусовъ Розанъ

Одесскаго Юзовскаго Коп

ЧАСТЬ IV. ОБЪ УМЕРШИХЪ.

№ Женскій	№ Мужескій	Гдѣ умеръ и погребенъ	Число и мѣсяцъ Христіанскій	Число и мѣсяцъ Еврейскій	Лѣта	Болѣзнь или отъ чего умеръ	Кто умеръ
	891		Сентябрь 11	Элулъ 24	47	рак. желудка	Приписанный ко Вольской мѣщанин Янкель Мееров Мордулевъ
648			12	25	4 м.	конвульсіи	Австрійск. подданная Лея Соломонова Гринбаумъ
	892	"	"	"	66	воздушная опухоль легкихъ	Коростышскій мѣщанин Фавель Шуле Вильенскій
	893	"	"	"	55	хроніч. бол. легкихъ	Бердичевскаго мѣщанина Залмана Вольфа Будинскій
649		"	"	"	4 м.	конвульсіи	Фанни, дочь одесскаго мѣщанина Ме ма Фильм
650		"	"	"	32	отъ кровіе послѣ выкидыша	Одесскаго мѣщанина Ита Янкелева Барская

ЧАСТЬ IV. ОБЪ УМЕРШИХЪ

№ Женскій	№ Мужескій	Гдѣ умеръ и погребенъ	Число и мѣсяцъ Христіанскій	Число и мѣсяцъ Еврейскій	Лѣта	Болѣзнь или отъ чего умеръ	Кто умеръ
	894		Сентябрь 12	Элулъ 25	1½	перекорчма	Сынъ мѣщанина Вольской губерніи Меера Янкелевъ Шпорверкъ
	895		13	26	3 г. 8 м.	рожа	Молдавской подданная Лея Кусиелева Розенблатъ
	896	"	"	"	3	нечистый	Сынъ одесскаго мѣщанина Лейбъ Гершова Гольдманъ
	897	"	"	"	Мертворожденный		младенческій муж. пола умершаго мѣщанина Симъ Горенай
	898	"	14	27	1 г. 2 м.	поносъ	Мошко, сынъ бердичевскаго мѣщанина Шмуля Меера Ермульникова
	899	"	"	"	65	старческая немочь	Яновскій мѣщанин Авруцкъ Мордковъ Шнейманъ
		"	"	"	47	колотье	новогородокскаго мѣщанина Мойша Іоселевичъ

24 АПР. 92.

№ Женскій	№ Мужескій	Гдѣ умеръ и погребенъ	Число и мѣсяцъ Христіанскій	Число и мѣсяцъ Еврейскій	Лѣта	Болѣзнь или отъ чего умеръ	Кто умеръ
			Сентябрь	Элулъ			
652			14	27	1½	поносъ	Гитель дочь Одесскаго мѣщанина Герша Розенштейна
900		"	"	"	75	апоплексія	Отставной рядовой Лейбъ Ицковъ Фурманъ
901		"	"	"	1	поносъ	Монаевскій мѣщанинъ Шмуль Ааронъ Срулевичъ
902		"	"	"	1 г. 3 м.	хроническ. поносъ	Сынъ отставного солдата Шлема Лейбова Сигнетъ
653		"	"	"	42	порокъ сердца	Елисаветградскаго мѣщанина Гирша Ицкова Гринштейнъ
903		"	"	"	2½	скарлатина	Сынъ Херсонскаго мѣщанина Абрама Шмуйлова Бродскій
904		"	"	"	1 г. 12 д.	воспал. мозга	Одесскаго мѣщанина Лейзера Бройтбурдъ

№ Женскій	№ Мужескій	Гдѣ умеръ и погребенъ	Число и мѣсяцъ Христіанскій	Число и мѣсяцъ Еврейскій	Лѣта	Болѣзнь или отъ чего умеръ	Кто умеръ
			Сентябрь	Элулъ			
			15	25	1½	поносъ	Турецкоподданнаго Ицка Зеликова Зильберманъ
	905	"	"	"	2½	скарлатина	Сынъ Одесскаго мѣщанина Зеликъ Берковичъ Гасперъ
	906	"	"	"	Новорожденный		Сынъ бѣлицкаго мѣщанина Шлема Гейферштейна
		"	"	"	5 м.	поносъ	Лейзеръ, сынъ Виленскаго мѣщанина Срулика Финкеля
	907	"	"	"	8 м.	скарлатина	Абрамъ, сынъ Одесскаго мѣщанина Янкеля Шмуклера
		"	"	"	62	рожа умерла	Лидскій мѣщанинъ Лейбъ Мовшовичъ Канторовичъ
		"	"	"	1 г. 4 м.	острый желудочно-кишечный катарръ	Давидъ, сынъ мѣщан. м. Коростышева Кіевской губ. писаря Городецкаго

14 ЯНВ 96

№ Женскій	№ Мужескій	Гдѣ умеръ и погребенъ	Число и мѣсяцъ Христіанскій	Число и мѣсяцъ Еврейскій	Лѣта	Болѣзнь или отъ чего умеръ	Кто умеръ
			Сентябрь	Элулъ			
655			15	28	4 дн.	воспал. кишек. канала	Фрима дочь Пиковскаго м. Шавлина Калишск. под. губ. Шмуль Кнура
656			"	"	3	поносъ	Шлима, дочь Херсонской мѣщанки Герики Гринштейн
	911		"	"	29	порокъ сердца	Любарская мѣщанинъ Умеръ янкель Вайнъ
657			16	29	24	нечистая болѣзнь	Одесская мѣщанка Хейла Хаимъ Кауфъ
	912		"	"	2	поносъ	Шаль, дочь Шевская м. Шавлина Мусса Кравовицъ
	913		"	"	8 м.	сухотка	Давидъ, умершій Янковскаго воспитанникъ Аврума Левинзонъ

6 ИЮЯ 97.

№ Женскій	№ Мужескій	Гдѣ умеръ и погребенъ	Число и мѣсяцъ Христіанскій	Число и мѣсяцъ Еврейскій	Лѣта	Болѣзнь или отъ чего умеръ	Кто умеръ
			Сентябрь	Элулъ			
			16	29	9 дн.	поносъ	Хейла, дочь умершаго запасн. арміи Абрама Михлеса
			"	"	3 дн.	кашель	Берличевская мѣщанка Шифра Михелева Тартаковская
	914		"	"	11 ч. дн.	скарлатина	Янковъ, сынъ австрійскаго подданнаго Зиновія Чачкиса
	915		"	"	4	воспал. легкихъ	Абрамъ, сынъ Мавшевскаго м. Шавлина Шлемы Винера
	916		17	"	9 дн.	дизентерія	Берличевская мѣщ. Хавка Беркова Тартакъ
	917		"	"	2	кост. мячев. пузыря	Уманскій мѣщ. Шаинъ Аврумъ Герцевъ Гронъ
	918		"	"	6 м.	воспал. легкихъ	Турецкаго подд. Хаимъ Менделевъ Вельберъ

№ Женскій	№ Мужескій	Гдѣ умеръ и погребенъ	Число и мѣсяцъ Христіанскій	Число и мѣсяцъ Еврейскій	Лѣта	Болѣзнь или отъ чего умеръ	Кто умеръ
			Сентябрь	Элул			
661			17	29	7 м.	кишечный	Дочь ремес... Ва Блюма Лей... ва Берштейн
	918		"	"	5	грыжа	Мошко, сын ... одесскаго ме... щанина Лей... Виторгна...
	919		"	"	63	рак груди	Одесскій ... щанинъ Лей... сей Гершк... Лютин...
	920		"	"	63	паралич	Лютиневе... мѣщанина Мошка Лей... мовъ Наташк...
662			"	"	8 м.	воспал. легкихъ	Дочь отста... го рядового ... ра Абрамо... Шрейберг...
663			"	"	2	воспал. легкихъ	Злата, д... Молдавск... данина Ле... Марко...
	921		"	"	62	рак печени	Потомств... почетнаго ... данина Ле... Мейеръ Хрон... Фельдр...

4 МАРТ 1903

Гдѣ умеръ и погребенъ	Число и мѣсяцъ Христіанскій	Число и мѣсяцъ Еврейскій	Лѣта	Болѣзнь или отъ чего умеръ	Кто умеръ
	Сентябрь	Элул			
	14	29	45	хронич. брон...	Урядн. отста... ного солдата Сим-Бейла Беньюмен-Лей... бовича Таранъ
	"	"	5	сыпная	Шепетовскій ... мѣщанина Исаак Ушеро... вичъ Чудновер...
	"	"	3 дн.	слабость	Сынъ больнич... го одесскаго ... мѣщанина Гдеира Скибинскаго
	"	"	6	рахитизмъ	Молдавско... подданной Мен... дель Майеръ... Финкельштейнъ
	Тишри				
8	1		3 г. 7 м.	хронич. вос... легкихъ	Сына тросс... нецкаго мѣща... нина Подольск... губерніи Гершк... Пузков... Сергіевскій
	"	"	2 г. 2 м.	водянка мозга	Пузко, сынъ ... мянскаго ме... данина Шаи... Лейзера Зейлика

№ Женскій	№ Мужескій	Гдѣ умеръ и погребенъ	Число и мѣсяцъ Христіанскій	Число и мѣсяцъ Еврейскій	Лѣта	Болѣзнь или отъ чего умеръ	Кто умеръ
			Сентябрь	Тишри			
	927		18	1	8	Аспанскій почекъ	Бойка, сына одесскаго мѣщанина Абрама Конецъ
665		"	"		28	перитонитъ	Урожденная одесскаго мѣщанина Гриберъ
666		18	1		6	дифтеритъ	Одесскаго мѣщанина Фрумъ Гай
667		19	2		1 г. 1 м.	конвульсіи	Мужскаго пола одесскаго мѣщанина Рашъ
668		"	"		8 дн.	дифтеритъ	Умершій одесскаго мѣщанина Молдавскаго подданства Бессуро Тишкъ
	928	"	"		56	хронич. катарръ брюш.	Австрійскаго подданства Мордко Ковалъ Дакъ

Гдѣ умеръ и погребенъ	Число и мѣсяцъ Христіанскій	Число и мѣсяцъ Еврейскій	Лѣта	Болѣзнь или отъ чего умеръ	Кто умеръ
	Сентябрь	Тишри			
	19	2	29	чахотка	Урожденная турецкаго подданства Канка Бельдитій
	"	"	14	чахотка	Неизвѣстнаго званія дѣвочка по имени Баба
	"	"	3 м.	поносъ	Дочь Херсонскаго купца Дора Соломоновна Набакъ
	20	3	1	дифтеритъ	Одесскаго мѣщанина Шимка Жуковъ Деркаузенъ
	"	"	6 м.	воспал. легкихъ	Лишковскій мѣщанинъ Лейбель Шевелевъ Пресайзенъ
	"	"	10 м.	брюшитъ	Сынъ рядоваго зап. артіи Самуила Шасанъ Померанцбаумъ
	"	"	28	брюшной тифъ	Листковскій мѣщанинъ Хаскель-Соломонъ Янкелевъ Пастернакъ

ЧАСТЬ IV. ОБЪ УМЕРШИХЪ.

№ Женскій	№ Мужскій	Гдѣ умеръ и погребенъ	Число и мѣсяцъ Христіанскій	Число и мѣсяцъ Еврейскій	Лѣта	Болѣзнь или отъ чего умеръ	Кто умеръ
			Октябрь	Тишри			
672			20	3	4	скарлатина	Ковалевская мѣщанка Рухля Вольфова Литвак
	933		"	"	2г. 3м.	острое восп. почекъ	Аникѣ, сына Гендерова мѣщанина Мордки Залива
673			21	4	2г. 4м.	скарлатина	Лотичъ мѣщанка Хана Вольф Гапопорт
674			"	"	2г.	крупозное воспал.	Дочь Варш мѣщанина Евгенія Яков Зильберш
	934		"	"	35	Рожа	Минкѣ Шаламовичъ Евермана Сигдел
675			"	"	6д.	паралич сердца	Одесская мѣщанка Фейга Гиршовна Лейбовна Плищу
	935		"	"	6	дифтеритъ	сына куп. Григорія Ильина Рейнов

10 ОКТ 1915

Гдѣ умеръ и погребенъ	Число и мѣсяцъ Христіанскій	Число и мѣсяцъ Еврейскій	Лѣта	Болѣзнь или отъ чего умеръ	Кто умеръ
	Сентябрь	Тишри			
	21	4	2г. 7м.	туберкулезъ	Сурамовскаго мѣщанина Давида Когана
	"	"	Мертворожденный		Янкелевичъ мѣщанина Херсон. губ. Шевелия Курганова
	"	"	6 м.	рвота и поносъ	Мендель, сына Бурличевскаго мѣщанина Янкеля Цитрина
	"	"	1 день	слабость	Одесская мѣщанка реформ. исп. Церковь Сумаковская
	22	5	1г.	скарлатина	Осипъ, сына Черниковскаго мѣщанина Хаима Хайкина
	"	"	3г.	тифъ	Мордхея, сына Одесскаго мѣщанина Арона Пичельницкаго

21 АВГ 1902

№ Женскій	№ Мужескій	Гдѣ умеръ и погребенъ	Число и мѣсяцъ Христіанскій	Число и мѣсяцъ Еврейскій	Лѣта	Болѣзнь или отъ чего умеръ	Кто умеръ
			Сентябрь	Тишри			
	939		22	5	51	хронич. кашель	Евреи мѣщанинъ Лейзеръ Гершковъ Левитъ
	940		"	"	8	скарлатина	Еврейскій мѣщанинъ Илья Соломоновъ Шикъ
	941		"	"	1	конвульсіи	Еврейскій мѣщанинъ Лейбъ Гершковъ Гринъ
	942		"	"	4 г. 6 м.	скарлатина	Еврейскій мѣщанинъ Арона Аврумовъ
	943		"	"	50	хронич. катарръ легкихъ	Аскаченскій цеховой Еврейскій мѣщанинъ Гершъ Зелмановъ Шаевъ Ваксманъ
	944		"	"	1 м.	воспал. легкихъ	Гитель, дочь одесскаго мѣщанина Арона Хаимовича

Гдѣ умеръ и погребенъ	Число и мѣсяцъ Христіанскій	Число и мѣсяцъ Еврейскій	Лѣта	Болѣзнь или отъ чего умеръ	Кто умеръ
	Сентябрь	Тишри			
	22	5	57	рак матки и мочевого пузыря	Еврейскій мѣщанинъ Мордко Михелевичъ Златкисъ
	"	"	около 60	умопомѣш. и маразмъ	Турецкоподданный Соломонъ Пейсахъ
	23	6	1½	водянка послѣ скарлатины	Немировскій мѣщанинъ Мордко Лейбъ Срулевичъ Сайферъ
	"	"	22	натуральная оспа	Одесская мѣщанка Гитель Беркова Соколовская
	"	"	3 м.	оспа	Сынъ турецкоподданнаго Хаима Лейбова Розинъ
	"	"	2	поносъ	Двойка, дочь раввина Гершка Пекаря
	"	"	3	воспаленіе почекъ	Лейба, сынъ турецкоподданнаго Исаака Клейнмана

30 АПР. 98.

№ Женскій	№ Мужескій	Гдѣ умеръ и погребенъ	Число и мѣсяцъ Христіанскій	Число и мѣсяцъ Еврейскій	Лѣта	Болѣзнь или отъ чего умеръ	Кто умеръ
			Сентябрь	Тишри			
	949		23	6	2 м.	поносъ	Шлема, сын Мошковской мѣщанина Шая Розенфельд
682		"	"		25	чахотка	Браиловская мѣщанка повивальн. Рейзя хаимова Шейфич
	950	"	"		3	дифтеритъ	Сынъ мѣщанина Шая Шлемовича Эдельберта
683		"	"		7	скарлатина " дифтеритъ	Дочь бѣлосвященника Іоанна Ѳеофилова Рубинъ
684		"	"		26	порокъ сердца	Кадинской мѣщанки Сурахмиль Хасперова Кацъ
685		"	"		Мертворожденная	дочь ефрейтора 2 отдѣленія 2 батальона 2 армейской артиллеріи Хурина	

Гдѣ умеръ и погребенъ	Число и мѣсяцъ Христіанскій	Число и мѣсяцъ Еврейскій	Лѣта	Болѣзнь или отъ чего умеръ	Кто умеръ
	Сентябрь	Тишри			
	24	7	43	порокъ сердца	Жена тульчинскаго мѣщанина Исаака Мошкова Казачинеръ
	"	"	10 м.	поносъ	Дочь ефр. 2 отд. 2 бат. 2 арм. артил. Хурина Шарогородская
	"	"	4 мѣсячный	вскидышъ	Сынъ бѣлосвященника Іоанна Викслиръ
	"	"	Мертворожденная		Сынъ священника Іоанна Гринфельда
	"	"	11 м.	поносъ	Гасъ Шева вениціонова Гиршъ
	"	"	Мертворожденная		Сынъ мѣщанина м. Тульчина Кіевской губ. Абрама Шехтмана
	"	"	27	чахотка	Тульчинская мѣщанка Мария Мордкова Сагинцова

ЧАСТЬ IV. ОБЪ УМЕРШИХЪ.

№ Женскій	№ Мужескій	Гдѣ умеръ и погребенъ	Число и мѣсяцъ Христіанскій	Число и мѣсяцъ Еврейскій	Лѣта	Болѣзнь или отъ чего умеръ	Кто умеръ
	955		Сентябрь 24	Тишри 7	5 нед.	нем. в-ная	Одесскій мѣщанинъ Давидъ Калашниковъ Кордунеръ
689			25	8	1 г. 10 м.	дифтеритъ	Литовская мѣщанка Мавсея Ѣхіилева Литвакъ
690		"	"		1½	сухотка	Одесская мѣщанка Ита Фришмана Штейнбергъ
691		"	"		7	скарлатина	Сура, дочь Ѣдекопайскаго Самойла Когана
692		"	"		10	дифтеритъ	Лея, дочь Ѣдекопайскаго Янкеля Пудиманъ
693		"	"		4	понось	Сура Сухая, дочь отставного солдата Гершка Лейбовна
	956	"	"		75	воспаленіе легкихъ	Одесскій мѣщанинъ Ѣнкель Бенціоновъ Гордѣевъ

№ Женскій	№ Мужескій	Гдѣ умеръ и погребенъ	Число и мѣсяцъ Христіанскій	Число и мѣсяцъ Еврейскій	Лѣта	Болѣзнь или отъ чего умеръ	Кто умеръ
			Сентябрь 28	Тишри 9	2½ м.	менингитъ	Одесскій мѣщанинъ Давидъ Мендель Гончукъ
			"	"	2½	поносъ	Марія, дочь Ѣтольскаго мѣщанина Іуды Мееля Турчинскаго
			Слѣдуетъ читать: „Турчинскаго“ и „Янушпольскаго“ = Ц. Лурьевъ				
	958		"	"	1½	колит. микр.	Молдавскаго подан. Янкеля Абрамовъ Гольдштейнъ
			"	"	4	дист. мала	Дочь одесскаго куп. 1-й гильд. Ѣкова Лаврентьевъ
			"	"	58	дист. кишекъ	Бердичевская мѣщанка Меера Мендельева Черная
	959		"	"	36	горячка	Ваисенскій мѣщанинъ Меръ Госелевъ Кривой
			"	"	10	скарлатина	Сура дочь Литовскаго мѣщанина Авива Горубера

22 АПР. 1900

133 36

ЧАСТЬ IV. ОБЪ УМЕРШИХЪ.

№ Женскій	№ Мужескій	Гдѣ умеръ и погребенъ	Число и мѣсяцъ Христіанскій	Число и мѣсяцъ Еврейскій	Лѣта	Болѣзнь или отъ чего умеръ	Кто умеръ
			Сентябрь	Тишра			
698			26	9	2 1/2	дифтеритъ	Двойра, дочь Турецкоподданнаго Симона Хаймовича
	960		"	"	2 г. 3 м.	скарлатина	Винницкій мѣщанинъ Меерь Лейбовъ Рыбакъ
	961		27	10	3	конвульсія	Янкель, сынъ Одесскаго мѣщанина Мошка Илевича
	962		"	"	2 г. 2 м.	скарлатина	Молдавскій подданный Янкель Дувидовъ Брошенъ
699			28	11	11 м.	воспал. легкихъ	Австрійскій подданный Кухля Мозесовъ Бламатъ
	963		"	"	58	апоплексія мозга	Одесскій купецъ Феликсъ Майсеевъ Трахтенбергъ
	964		"	"	34	чахотка	Черниговскій мѣщанинъ Лейба Гароновъ Рябой

ЧАСТЬ IV. ОБЪ УМЕРШИХЪ

№ Женскій	№ Мужескій	Гдѣ умеръ и погребенъ	Число и мѣсяцъ Христіанскій	Число и мѣсяцъ Еврейскій	Лѣта	Болѣзнь или отъ чего умеръ	Кто умеръ
	965		Сентябрь 28	Тишра 11	р. 3 м.	поносъ и скарлатина	Борухъ-Рафаилъ, сынъ запаснаго рядоваго Герша Давида Терпливаго
	966		"	"	Мертворожденный младенецъ мужскаго пола жен. мѣщ. Гродненск. губер. Шифры Мархъ		
	967		"	"	5 нед.	конвульсія	Маіеръ, сынъ староконстантиновскаго мѣщанина Овсія Флейшмана
			"	"	4 м.	конвульсія	Клара, дочь одесскаго купца Соломона Нестермана
			"	"	р. 3 м.	флегмонная ангина	Хая, дочь одесскаго мѣщанина Абрама Могилевскаго
	968		"	"	80	старческая немочь	Одесскій мѣщанинъ Іосифъ Мойсеевъ Акортъ
	969		"	"	47	порокъ сердца	Отставной солдатъ приписывъ къ одесскимъ мѣщ. Гершъ Лейбовичъ Оранскій

140 дв

ЧАСТЬ IV. ОБЪ УМЕРШИХЪ.

№ Женскій	№ Мужескій	Гдѣ умеръ и погребенъ	Число и мѣсяцъ Христіанскій	Число и мѣсяцъ Еврейскій	Лѣта	Болѣзнь или отъ чего умеръ	Кто умеръ
			Сентябрь	Тишра			
702			28	11	75	дряхлость	Мѣщанка Гродненской губ. Меня Мошкова Полякъ
703			"	"	4	воспал. легкихъ	Дочь Уланскаго мѣщанина Хаи Овшеева Бѣлопольск
	970		"	"	10 дн.	неизвѣстной (слабость)	Одесскій мѣщанинъ Исак Пинкасовъ Рай
704			"	"	1½	дифтеритъ	Дочь рядоваго запаса арм Энта Ицкова Голеръ
705			"	"	32	послѣродовая горячка	Жена молдав подданного Ицка Лейбова Гольденштер
	971		"	"	1 ч.	слабость	Сынъ мѣщанки Витебск губ. Рухли Майсель
706			29	12	1 день	слабость	Дочь безпаспорн мѣщанина Моисея Столовицк

ЧАСТЬ IV. ОБЪ УМЕРШИХЪ

№ Женскій	№ Мужескій	Гдѣ умеръ и погребенъ	Число и мѣсяцъ Христіанскій	Число и мѣсяцъ Еврейскій	Лѣта	Болѣзнь или отъ чего умеръ	Кто умеръ
	972	14 ІЮНЬ 1900	Сентября 29	Тишра 12	1½	восп. брюшины	Сатановскій мѣщанинъ Лейба Берковъ Вейцманъ
	973		"	"	8 дн.	слабость	Печерскій мѣщанинъ Мовша Шапсовъ Терлецкій
	974		"	"	1 г. 2 м.	конвульсія	Гродненскій мѣщанинъ (Іосель) Шолимовъ Нейортинъ
			Читать: Іосель				
			"	"	7	дифтеритъ	Дочь Александрійскаго мѣщанина Моба Шлемова Зильбергъ
	975		"	"	63	хронич. катарръ легкихъ	Кобринецкій мѣщанинъ Кива Лейбовичъ Фельдбергъ
			"	"	91	воспален. почекъ	Одесская мѣщанка Гитля Янкелева Трахтенбергъ
	976		"	"	6	скарлатина и дифтеритъ	Мануфъ, сынъ Одесскаго мѣщанина Хаима Гольдмана

141 36

ЧАСТЬ IV. ОБЪ УМЕРШИХЪ.

№ Женскій	№ Мужескій	Гдѣ умеръ и погребенъ	Число и мѣсяцъ Христіанскій	Число и мѣсяцъ Еврейскій	Лѣта	Болѣзнь или отъ чего умеръ	Кто умеръ
			Сентябрь	Тишра			
709			29	12	2	корь	Малка, дочь Бердичевскаго мѣщанина Герша Шепшиса
	977		30	13	1½	поносъ	Молдавскій данный Зим Хаимовъ Рабиновичъ
710			"	"	7	скарлатина	Сура, дочь Ковенскаго мѣщанина Шмуля Мейра Удлера
	978		"	"	2	воспаленіе брюшины	Виленскій мѣщанинъ Якель Іосифовъ Гринбергъ
	979		"	"	1½	конвульсія	Гершъ, сынъ австрійскаго подданнаго Шуля Лихтендорфъ
	980		"	"	2 нед.	слабость	Янкель, сынъ Савранскаго мѣщанина Балтскаго уѣзда Дувида Фингерманъ

ЧАСТЬ IV. ОБЪ УМЕРШИХЪ

№ Мужескій	Гдѣ умеръ и погребенъ	Число и мѣсяцъ Христіанскій	Число и мѣсяцъ Еврейскій	Лѣта	Болѣзнь или отъ чего умеръ	Кто умеръ
981		Сентября 30	Тишрь 13	48	катарръ желудка и кишекъ	Минскій мѣщанинъ Шмерель-Лузеръ Мошковъ Зильберглейтъ
982		"	"	10	брюшной тифъ	Сынъ Херсонскаго мѣщанина Мима Менделевъ Кричевскій

4 МАРТ 1900

1836 года, октября 1 дня настоящая книга свидѣтельствована и оказалась вѣрна и никакихъ исправленій и обнаружено. Было въ Сентябрѣ мѣсяцѣ умершихъ мужскаго пола сто тридцать пять 135, женскаго пола сто шесть 106 — всѣхъ двѣсти сорокъ одинъ 241, въ томъ свидѣтельствую. — Добавлены слова: было въ Сентябрѣ мѣсяцѣ

Одесскій Городовый Раввинъ [signature]

№ Мужескій	Гдѣ умеръ и погребенъ	Число и мѣсяцъ Христіанскій	Число и мѣсяцъ Еврейскій	Лѣта	Болѣзнь или отъ чего умеръ	Кто умеръ
983		Октября 1	Тишра 14	52	отъ рака желудка	Брестъ-литовскій мѣщанинъ Аронъ Мокша Сруль Лейзоровичъ Конторовичъ
984		"	"	5 м.	поносъ	Сынъ Одесскаго мѣщанина Михель Хаимовъ Малина
985		"	"	49	хронич. воспаленіе	Немировскій мѣщанинъ под. губ. Нусинъ Мошковичъ Райфманъ

142 26

ЧАСТЬ IV. ОБЪ УМЕРШИХЪ.

№ Женскій	№ Мужескій	Гдѣ умеръ и погребенъ	Число и мѣсяцъ Христіанскій	Число и мѣсяцъ Еврейскій	Лѣта	Болѣзнь или отъ чего умеръ	Кто умеръ
			Октябрь	Тишрей			
	986		1	14	25	легочная чахотка	Одесскій мѣщанинъ Іосифъ Бенцмановъ Крайсфельдъ
711			"	"	1 г. 8 м.	крупъ	Дочь мѣщанина Роза Вейцманъ
712			"	"	1	сухотка	Фрейда, дочь островскаго мѣщанина Гершки Немировскаго
713			2	15	3	скорлатина	Эстеръ, дочь одесскаго мѣщанина Ицка Кесельмана
	987		"	"	45	порокъ сердца	Турецкій подданный Самуилъ Ицка Рабинзонъ
714			"	"	1 г. 2 м.	бронхитъ	Молдавская подданная Хаима Гершева Рейманова
715			"	"	15	воспал. мягк. мозгов. оболочки	Лея, дочь Мартопольскаго мѣщанина Давида Каца

ЧАСТЬ IV. ОБЪ УМЕРШИХЪ

№ Мужескій	Гдѣ умеръ и погребенъ	Число и мѣсяцъ Христіанскій	Число и мѣсяцъ Еврейскій	Лѣта	Болѣзнь или отъ чего умеръ	Кто умеръ
988		Октябрь 2	Тишра 15	66	старческая немочь	Турецкоподданный Яковъ Фроимовъ Фишель
989		"	"	4	скарлатина	Одесскій мѣщанинъ Аронъ Янкелевъ Сахаренко
		3	16	Мертворожденная дочь земледѣльца Шлемы Борица		
		"	"	2	скарлатина	Ладыжинская мѣщанка Лея Ицкова Кофманъ
		"	"	9 м.	воспал. мѣ кихъ	Кременчугская мѣщанка Лея Мойсѣева Славинская
990		"	"	8 м.	поносъ	Литинскій мѣщанинъ Зельманъ Мойшевъ Вайнеръ
		"	"	56	параличъ сердца	Уѣзда одесскаго мѣщанина Фейга Ароновна Бродская чаль

В. Д.

26 ІЮЛ 91.

14386

ЧАСТЬ IV. ОБЪ УМЕРШИХЪ.

№ Женскій	№ Мужескій	Гдѣ умеръ и погребенъ	Число и мѣсяцъ Христіанскій	Число и мѣсяцъ Еврейскій	Лѣта	Болѣзнь или отъ чего умеръ	Кто умеръ
			октябрь	тишра			
	991		3	16	2 г. 4 м.	Воспал. легкихъ	Лона, сынъ Клецкаго мѣщанина Бера Гурьяна
	992		"	"	1½	сухотка	Абрамъ, сынъ вдовы Молдаскоподданной Этли Іосифъ
	993		"	"	2	колвульсія	Сынъ Молдаскоподданной Абрамъ Менделевичъ
	994		4	17	57	отъ плеврита	Житель Мещанской пр. Беръ Лейбовичъ Калиновскій
720			"	"	4½	дифтеритъ	Дочь Молдаскоподданной Роза Пуковичъ Гольдштейнъ
721			"	"	4	тоже и скорлатина	Маня, дочь Всесвятскаго мѣщанина Герша Кушельзона
	995		"	"	2 г. 6 м.	колвульсія	Фроимъ-Вольфъ, сынъ Бердичевскаго мѣщанина Куны Рубина

В. Д.

10 АВГ. 96.

ЧАСТЬ IV. ОБЪ УМЕРШИХЪ

№ Женскій	№ Мужескій	Гдѣ умеръ и погребенъ	Число и мѣсяцъ Христіанскій	Число и мѣсяцъ Еврейскій	Лѣта	Болѣзнь или отъ чего умеръ	Кто умеръ
			октябрь 5	тишра 18	60	воспал. мякихъ	Жена Алешковскаго мѣщанина Ита Моисѣева Чудновская
			"	"	4	скарлатина	Хана, дочь Херсонскаго мѣщанина Іосифа Губермана
	996		"	"	11 м.	воспал. кишекъ	Мордко Берко сынъ колонистъ Херсонск. губер. Менделя Абрамова Варшавера
			"	"	Мертворожд.		Еника дочь Мед. Ѳедовскаго мѣщанина Нуты Тарнопольскаго
			"	"	3	тифъ	Хана, дочь Могилевскаго мѣщанина Мовши Дусавицкаго
	997		"	"	10 м.	—	Гершъ сынъ Одесскаго мѣщанина Ицка Бейра Эльштейна
	998		"	"	3	дифтеритъ	Сынъ Одесскаго мѣщанина Меръ Берковичъ Шмуклеръ

144 26

ЧАСТЬ IV. ОБЪ УМЕРШИХЪ.

№ Женскій	№ Мужескій	Гдѣ умеръ и погребенъ	Число и мѣсяцъ Христіанскій	Число и мѣсяцъ Еврейскій	Лѣта	Болѣзнь или отъ чего умеръ	Кто умеръ
			Октябрь	Тишрей			
726			5	18	14 час.	слабость	Слаборождённая дочь мѣщанки Волынской губ. Па[illegible] Барламъ
	999	19. АВГ. 1903	"	"	3	скарлатина	Сынъ мѣщанина Волынской губерніи Самуилъ Цалевъ Трестеръ
	1000		6	19	3	тоже	Шмиль, сынъ Молдавскаго подданнаго Алтера Камалена
727			"	"	1 г. 2 м.	неразборчиво	Злата, дочь Тульчинскаго мѣщанина Абрамова Ицкова Феллера
	1001	7 МАЯ 1902	"	"	4 м.	конвульсія	Сынъ Херсонскаго мѣщанина Лейзоръ Евхіелевъ Берсонъ
	1002		"	"	Мертворожденный ребенокъ отъ Суры Теплицкой		
	1003		"	"	45	отъ заворота кишекъ	Домбровицкій мѣщ. Вол. Ров. уѣзда Берковъ Герштейнъ

ЧАСТЬ IV. ОБЪ УМЕРШИХЪ

№ Мужескій	Гдѣ умеръ и погребенъ	Число и мѣсяцъ Христіанскій	Число и мѣсяцъ Еврейскій	Лѣта	Болѣзнь или отъ чего умеръ	Кто умеръ
		Октябрь 6	Тишра 19	10 м.	скорлатина	Дочь Бердичевскаго мѣщанина Рейза Алтерова Кофманъ
1004		"	"	2	восп. легкихъ	Бурихъ, сынъ турецко подданнаго Яковля Нафтали
1005		"	"	2½	болѣзнь печени	Сынъ Житомірскаго мѣщанина Дувида Аврумова Айнлендера
1006	21 ИЮН 1912	"	"	12	скорлатина	Сынъ Кишиневскаго мѣщанина Абрамъ Берковичъ Анипольскій
1007	2 МАЙ 91	7	20	38	апоплексія	Одесскій мѣщанинъ Елиша Гершъ Самуиловъ Гольдфельдъ
1008		"	"	5 дн.	слабое развитіе	Сынъ безъ имени турецко подданнаго Хаима Клейна

Ко

145 86

ЧАСТЬ IV. ОБЪ УМЕРШИХЪ.

№ Женскій	№ Мужескій	Гдѣ умеръ и погребенъ	Число и мѣсяцъ Христіанскій	Число и мѣсяцъ Еврейскій	Лѣта	Болѣзнь или отъ чего умеръ	Кто умеръ
	1009	Одесса	октябрь 7	Тишра 20	7 м.	водянка мозга	Михель, сын Одесскаго мѣщанина Зусифа Коринштейн
	1010		"	"	1	рожа	Нухимъ, сын Шмидтель Арона Вайнштейн
729			"	"	1 г. 8 м.	скарлатина	Ковенская мѣщанка Бела Давидова Левинъ
730			"	"	29	воспал. легкихъ	Одесская мѣщанка Мана Янкелева Фельдштейн
731			"	"	65	воспаленіе легкихъ	Вдова Ковенскаго мѣщанина Ермулева Ильченко
732			"	"	49	хронич. восп. легкихъ	Бердичевская мѣщанка Злата Михелева Фурманъ

ЧАСТЬ IV. ОБЪ УМЕРШИХЪ

№ Мужескій	Гдѣ умеръ и погребенъ	Число и мѣсяцъ Христіанскій	Число и мѣсяцъ Еврейскій	Лѣта	Болѣзнь или отъ чего умеръ	Кто умеръ
		октябрь	тишра			
1011		7	20	Мертворожд		Ешивій ребенокъ мужскаго пола жен. Лысянскаго мѣщанина Гося Гусона
		8	21	1½	бронхитъ	Сура, дочь одесскаго мѣщанина Шмуля Шуковича
1012		"	"	30	апоплексія мозга	Молдавскоподданный Гершъ Лейбовъ Соломонъ
		"	"	52	ракъ желудка	Кременецкая мѣщанка Волынской губер. Хая Нутова Броудъ
1013		"	"	5 м.	конвульсія	Вороновицкій мѣщанинъ Гось Абрамовъ Гейсманъ
1014		"	"	3	нефритъ	Береславскій мѣщанинъ Лейзеръ Мойсеевъ Лещинскій

Кон

146 86

ЧАСТЬ IV. ОБЪ УМЕРШИХЪ.

№ Женскій	№ Мужескій	Гдѣ умеръ и погребенъ	Число и мѣсяцъ Христіанскій	Число и мѣсяцъ Еврейскій	Лѣта	Болѣзнь или отъ чего умеръ	Кто умеръ
	1015		октябрь 8	тишра 21	3 в	сахарное мочеотдѣленіе	Потомственный почетный гражданинъ Михаилъ Эммануиловичъ Вейнштейнъ
	1016		9	22	2½	воспаленіе почекъ	Шулимъ, сынъ австрійскаго подданнаго Арона Кнобель
	1017		"	"	9 дн.	слабость	Кишиневскій мѣщанинъ Лейба Срулевъ Бершинбл[illegible]
	1018		"	"	1 г. 1 м.	поносъ	Гродненскій мѣщанинъ Хуй Берелевъ Ханинъ
735			"	"	4	скарлатина	Хая, дочь Одесскаго мѣщанина Тойве Мошкевичъ
	1019		"	"	6	нарывъ	Купинскій мѣщанинъ Ильяшевъ Фрейберг

ЧАСТЬ IV. ОБЪ УМЕРШИХЪ

Мужескій	Гдѣ умеръ и погребенъ	Число и мѣсяцъ: Христіанскій	Число и мѣсяцъ: Еврейскій	Лѣта	Болѣзнь или отъ чего умеръ	Кто умеръ
		Октябрь 9	Тишра 22	4	дифтеритъ	Мниха, дочь Молдавско подданнаго Ицика Ицека
1020		"	"	75	дряхлость	Староконстантиновскій мѣщанинъ Веніаминъ Зойновъ Барскій
		"	"	53	ракъ печени	Бердичевская мѣщанка Малка Лейбова Гельманъ
1021		"	"	Мертворожд		Гнилый сынъ жителя г. Одессы Мошки Моблина
1022		"	"	Мертворожд		Гнилые близнецы Молдавско подданнаго Абрама Епштейна
1038		"	"	2 нед.	слабость	Олыкская мѣщанка Гися Абрамова Бройтманъ

147 26

ЧАСТЬ IV. ОБЪ УМЕРШИХЪ.

№ Женскій	№ Мужескій	Гдѣ умеръ и погребенъ	Число и мѣсяцъ Христіанскій	Число и мѣсяцъ Еврейскій	Лѣта	Болѣзнь или отъ чего умеръ	Кто умеръ
			октябрь	тишра			
739			9	22	1 г. 3 м.	воспал. мозга	Бѣльская мѣщанка Бл... Фавелева Гольдшмидт...
	1023		10	23	2 м.	конвульсія	Зельманч... сынъ фельдш... ра запаса арміи Шм... Красненск...
	1024		"	"	Мертворожденный		сынъ Х... тинскаго мѣщанина Ю... Алтерова Шора
	1025		"	"	11	брюшной тифъ	Симонъ, сы... Сверженскаго мѣщанина Ихіеля Берк... Шифа
740			"	"	1½	нарывъ	Дочь отставн... рядоваго Х... Абрамова Вайсберг...
741			"	"	1 г. 2 м.	гастроэнтритъ	Ривка, дочь Карасубаз... мѣщанина Хаима Кизельштейн...

30 ОКТ. 93

ЧАСТЬ IV. ОБЪ УМЕРШИХЪ

№ Мужескій	Гдѣ умеръ и погребенъ	Число и мѣсяцъ: Христіанскій	Число и мѣсяцъ: Еврейскій	Лѣта	Болѣзнь или отъ чего умеръ	Кто умеръ
	Въ Одессѣ	Октябрь 10	Тишра 23	1	поносъ	Слонимская мѣщанка Бася Рубинова Бродовская
		"	"	15	порокъ сердца	Бериславская мѣщанка Ривка Іосифова Гурвичъ
1026		"	"	6	скарлатина	Сынъ Одесскаго мѣщанина Волько Гершовъ Лернеръ
1027		11	24	1 м.	конвульсія	Зейликъ-Іось сынъ мѣщан. м. Любомли Владимірскаго уѣзда Мошки Темеса
		"	"	7 нед.	поносъ	Аттакская мѣщанка Либа Мордкова Бельферъ
		"	"	5 дн.	слабость	Дочь безъимени Слуцкаго мѣщанина Герша Петрушкина

ЧАСТЬ IV. ОБЪ УМЕРШИХЪ.

№ Женскій	№ Мужескій	Гдѣ умеръ и погребенъ	Число и мѣсяцъ Христіанскій	Число и мѣсяцъ Еврейскій	Лѣта	Болѣзнь или отъ чего умеръ	Кто умеръ
			октябрь	тишра			
746			11	24	4	скарлатина	Молдавская подданная Сура Идель Горовицъ
	1028		12	25	3	тоже	Керченскій мѣщанинъ Викторъ Соломонъ Шикъ
	1029		"	"	54	чахотка	Молдавскій подданный Мар Гринштейнъ
747			"	"	69	апоплексія ліуга	Одесская мѣщанка Пе Соломонъ Готлибъ
	1030		"	"	55	утонулъ	Оршанскій мѣщанинъ Ицко Мордковичъ Бялый
748			"	"	Мертворожденная дочь Одесскаго мѣщанина Леви Векслер		

ЧАСТЬ IV. ОБЪ УМЕРШИХЪ

№ Женскій	№ Мужескій	Гдѣ умеръ и погребенъ	Число и мѣсяцъ Христіанскій	Число и мѣсяцъ Еврейскій	Лѣта	Болѣзнь или отъ чего умеръ	Кто умеръ
			октябрь	тишра			
			12	25	Мертворожденная дочь Рахмановскаго мѣщанина Шлемы Войнара		
			"	"	30	столбнякъ травматич.	Запасный рядовой Зелихъ Зельмановъ Ранецкій
1032			"	"	10 м.	скарлатина	Мозесъ, сынъ Мобилинскаго жителя Эли Финкельштейна
			"	"	3	скарлатина	Эрнестина, дочь Одесскаго мѣщанина Самуила Шехтера
1033			"	"	33	столбнякъ ревматическій	Брищевскій мѣщанинъ Кіев. губ. Мордкону Сыновъ Годикъ
1034			"	"	4	скарлатина и дифтеритъ	Сынъ Одесскаго мѣщанина Ицко Залькевичъ Волькинъ

ЯНВ 1902

ЧАСТЬ IV. ОБЪ УМЕРШИХЪ.

№ Женскій	№ Мужскій	Гдѣ умеръ и погребенъ	Число и мѣсяцъ Христіанскій	Число и мѣсяцъ Еврейскій	Лѣта	Болѣзнь или отъ чего умеръ	Кто умеръ
	1035		сентябрь 12	тишри 25	11г.	скарлатина	Сынъ одесскаго мѣщанина Пейсаха Ге мовъ Лернеръ
	1036		"	"	Мертворожденный		сынъ сына одесскаго мѣщанина Колькина
	1037		"	"	2½г.	Аспан. по чек	Сынъ унтеръ г. Измаила Нахманъ Сы ховъ Фельдшерія
757			"	"	5	тоже	Дочь, дѣвица турецкаго данника да Гимодорія
	1038		13	26	4 дн.	слабость	Сынъ бѣломѣщ молдаванки са ормія Ша
	1039		"	"	12	скарлатина и фигторія	Исаакъ, сынъ одесскаго мѣщ на Янкелевичъ Кульберг

18 ДЕК 1899

ЧАСТЬ IV. ОБЪ УМЕРШИХЪ

Гдѣ умеръ и погребенъ	Число и мѣсяцъ Христіанскій	Число и мѣсяцъ Еврейскій	Лѣта	Болѣзнь или отъ чего умеръ	Кто умеръ
	сентябрь 13	тишри 26	1 день	слабость	Дочь бѣломѣщ Кременц ка мѣщанина на Шуклей бова Халева
	"	"	3 нед.	кишечный	Молдавска под. дня гри кова Хавидъ
	"	"	6 м.	молочное разстройство	Сынъ отстав ного унтеръ офицера Мой ше Шмулева Чеморовскій
	Чеморовскій				
	"	"	1 г. 8 м.	сухотка	Дочь, дочь Молдавскаго фанаго тейл а лика Зебдмана
	"	"	5 м.	скарлатина	Дочь Мерен ского мѣщанина Маріи Губерманъ
1041	14	27	1 г. 6 м.	тоже	Сынъ Мор щинскаго мѣ данина К ра ича Гувимова Либерманъ Одес

10 ЯНВ 1901

ЧАСТЬ IV. ОБЪ УМЕРШИХЪ.

№ Женскій	№ Мужескій	Гдѣ умеръ и погребенъ	Число и мѣсяцъ Христіанскій	Число и мѣсяцъ Еврейскій	Лѣта	Болѣзнь или отъ чего умеръ	Кто умеръ
756			сентяб. 14	тишри 27	5 м.	скарлатина	Одесская мѣщанка Рахиль Евсѣевна Рубинъ
	1042	"	"	"	4	тифъ	Исаакъ, сынъ херсонскаго мѣщанина Фридена Булатовъ
757		"	"	"	1 г. 4 м.	воспаленіе легкихъ	Еврейка мѣщанка Фейга Абрамова Кунинъ
	1043	"	"	"	7 нед.	кампулезъ	Лейба, сынъ австрійскаго данника Вольфа Диксъ
	1044	"	"	"	1	дифтеритъ	Сынъ турецкаго подданнаго Израиль Лейбовичъ Розенблюмъ
	1045	"	"	"	2	скарлатина	Лейбъ, сынъ одесскаго мѣщанина Шлемы Мордковича Удлеръ

№ Женскій	№ Мужескій	Гдѣ умеръ и погребенъ	Число и мѣсяцъ Христіанскій	Число и мѣсяцъ Еврейскій	Лѣта	Болѣзнь или отъ чего умеръ	Кто умеръ
			октяб. 15	тишри 28	6 дн.	слабость	Дочь мѣщан. Бенціонная Шуя Лейбова Калева
		"	"	"	9	скарлатина	Австрійскаго подданнаго Ента Нахманова Марковичъ
		"	"	"	2	невритъ	Одесскій мѣщанинъ Шлемка Вольфовъ Шартаковскій
		"	"	"	5 дн.	слабость	Дочь бездѣтнаго одесскаго мѣщанина Ицика Мордкова
		"	"	"	Мертворожденная		Дочь американскаго уроженца Самуила Карла Штингера
		"	"	"	74	воспаленіе легкихъ	Одесская мѣщанка Дина Вахтель
		"	"	"	2 г. 3 м.	скарлатина	Одесскаго мѣщанина Менаше Ицкова Френкель

ЧАСТЬ IV. ОБЪ УМЕРШИХЪ.

№ Женскій	№ Мужескій	Гдѣ умеръ и погребенъ	Число и мѣсяцъ Христіанскій	Число и мѣсяцъ Еврейскій	Лѣта	Болѣзнь или отъ чего умеръ	Кто умеръ
			Февраля	Шевата			
	1048		15	28	2 м. 6 дн.	недоразв.	Одесскій мѣщ. Израиль Вайсерцвейгъ
763			-	"	11 мѣс.	диспепсія	Вишенская мѣщанка Хася Фейвелева Гайкина
764			"	"	6 дн.	слабость	Мѣщанина города Ромны Гершенгорова
	1049		"	"	8	травматическій плевритъ	Херсонская мѣщанка Рудь Гусакова Губермана
	1050		16	29	6	диспепсія	Балтскаго мѣщанина Абрамъ Мордкова Гордштейна
	1051		"	"	6 м.	кахексія	Ольгопольскаго мѣщанина Хаима Азрикана

29 АВГ. 1907

ЧАСТЬ IV. ОБЪ УМЕРШИХЪ.

Гдѣ умеръ и погребенъ	Число и мѣсяцъ Христіанскій	Число и мѣсяцъ Еврейскій	Лѣта	Болѣзнь или отъ чего умеръ	Кто умеръ
	Февраля	Шевата			
	16	29	11 м.	пневмонія	Литовскій мѣщан. Пинкасъ Лейбовъ Шуковъ Файнъ
	"	"	3	воспал. по чекъ пищ. сварительн.	Сарра, дочь Янкелевскаго мѣщанина Мордки Гельфенбейна
	"	"	1½	сухотка	Фейга, дочь камышетца Ревуна Шора
	"	"	23	порок. трехств. клапана	Ковенская мѣщанка Двойра Земмакова Литакъ
	"	"	7 дн.	слабость развитія	Дочь безъимянной Замостянской мѣщанки Самсона Каганова
	"	"	11 м.	воспал. кишекъ	Сынъ Ицковскаго мѣщанина Лейзеръ Лейзеровъ Вомиръ

26 АВГ. 1907

ЧАСТЬ IV. ОБЪ УМЕРШИХЪ.

№ Женскій	№ Мужескій	Гдѣ умеръ и погребенъ	Число и мѣсяцъ Христіанскій	Число и мѣсяцъ Еврейскій	Лѣта	Болѣзнь или отъ чего умеръ	Кто умеръ
769			Октябр. 16	Тишри 29	2	поносъ	Дочь Янкеля Гитманскаго мѣщанина Вера Израилева Лубно
	1054		"	"	4 м.	болѣзнь отъ хатейныхъ путей	Сынъ авантюриста холостого Мордка умеръ Гребенъ Шраге
770			17	30 Четверг. 28	28	молочная чахотка	Обручная мѣщанина Хаи Янкелева Кіевлянъ
	1055		"	"	2	недугъ	Здитовецкаго мѣщан. Шмуля Лейбова Шнайдеръ
	1056		"	"	54	воспал. отнят. мочи	Житневскій уланскій сотникъ Моисеевъ Черниковъ
	1057		"	"	60	воспал. легкихъ	Турецкаго подданнаго Яроцкаго Гребенъ

22 ФЕВ 93.

Гдѣ умеръ и погребенъ	Число и мѣсяцъ Христіанскій	Число и мѣсяцъ Еврейскій	Лѣта	Болѣзнь или отъ чего умеръ	Кто умеръ
	Октябр. 18	Хешвана 1	3	скоропалит.	Кейданскаго мѣщанина Виктора Давидова Левинъ
	"	"	7 м.	кашель	Вдова, дочь Турецкаго подданнаго Шраги Вайнберга
	"	"	10 м.	воспал. легкихъ	Браиловскаго цеховаго мѣщанина Іоскеля Фрейтманъ
1058	19	2	26	чахотка	Мѣщанина Подольской губерніи местечка Сабраны Сендеровича Розенгуртъ
1059	"	"	71	воспаленіе легкихъ	Браиловскаго мѣщанина Вдовый Берковъ Гитманъ
1060	"	"	80	поворотъ кишекъ	Дубенскаго мѣщанина Самсона Исаковъ Зайдманъ

ЧАСТЬ IV. ОБЪ УМЕРШИХЪ.

ЧАСТЬ IV. ОБЪ УМЕРШИХЪ.

№ Женскій	№ Мужескій	Гдѣ умеръ и погребенъ	Число и мѣсяцъ Христіанскій	Число и мѣсяцъ Еврейскій	Лѣта	Болѣзнь или отъ чего умеръ	Кто умеръ
774			скончался 19	Кеслева 2	3	дифтеритъ	Мѣщанская дочь Анна Самсонова Могилевская
	1061	"	"	"	6	скарлатина	Фрайвей, сынъ Винницкаго мѣщанина Давида Шнейдера
	1062	"	"	"	60	порок сердца	Богявленскій мѣщанинъ Абрамовъ Сталь
	1063	"	"	"	8 дн.	слабость	Сынъ дворянина Іосифа Мойше Германгорнъ
	1064	"	"	"	3 м.	конвульсіи	Гуменюкъ сынъ Давидъ Дмитріевъ Пузикъ
	1065	"	"	"	8 дн.	слабость	Сынъ бѣднаго Николаевскаго мѣщанина Исаака Колкинъ
	1066	"	"	"	1½	поносъ	Іосифъ, сынъ херсонскаго мѣщанина Іосифа Лейбинскаго

29 СЕНТ. 1906

29 ІЮЛЬ 1899

ЧАСТЬ IV. ОБЪ УМЕРШИХЪ

Гдѣ умеръ и погребенъ	Число и мѣсяцъ Христіанскій	Число и мѣсяцъ Еврейскій	Лѣта	Болѣзнь или отъ чего умеръ	Кто умеръ
	скончался 19	Кеслева 2	2 нед.	слабость	Мѣщанка, дочь Херсонскаго мѣщанина Абрама Витекина
	"	"	10 м.	скарлатина	Мейеръ, сынъ Екатеринославскаго мѣщанина Исаака Ландо
	"	"		Мертворожденный сынъ	Дѣвица еврейка Мѣщанская дочь Анна Кисилевская
	"	"		Мертворожденная	Дѣвица еврейка дочь Фейгеля г. Бѣлоусъ въ Курляндіи Фейгера Аммера
	"	"		Мертворожденный	Дѣвица еврейка сынъ Одесскаго мѣщанина Мордки Шихмана
	"	"	4	кашель и жаръ	Германъ сынъ Одесскаго мѣщанина Ицки Гроссъ Гайна
	"	"	34	чахотка	Бендерскій мѣщанинъ Шуко Мошковичъ Бургафтъ

9 НОЯ 94.

ЧАСТЬ IV. ОБЪ УМЕРШИХЪ.

№ Женскій	№ Мужскій	Гдѣ умеръ и погребенъ	Число и мѣсяцъ Христіанскій	Число и мѣсяцъ Еврейскій	Лѣта	Болѣзнь или отъ чего умеръ	Кто умеръ
			19 Апрѣля	2 Мѣсяца			
	1072				25	чахотка	Неизвѣстнаго званія, изъ мѣщанъ г. Ананьева
777			"	"	1 г. 2 м.	круп и дифтеритъ	Дочь мѣщанина Янкелевича Рохи Ковна Гельфанъ
778			"	"	15	воспаленіе легкихъ	Хаимъ самойловъ Блюма Рейхъ Мерова Шварцъ
	1073		"	"	6 г	болѣзнь почекъ	Мѣщанина Ананьевскаго уѣзда Хаима Срулевича Перцева Фельдшеръ
	1077		"	"	68	воспаленіе почекъ	Херсонскаго цеховаго Хаима Ааронова Подольскій
779			"	"	23	чахотка	Елисаветградскаго мѣщанина Шейндля Мордухова Шульцъ

ЧАСТЬ IV. ОБЪ УМЕРШИХЪ

№ Женскій	№ Мужскій	Гдѣ умеръ и погребенъ	Число и мѣсяцъ Христіанскій	Число и мѣсяцъ Еврейскій	Лѣта	Болѣзнь или отъ чего умеръ	Кто умеръ
			20 Апрѣля	3 Мѣсяца			
		5 АВГ. 1907	5 АПР. 1907		2 г. 11 м.	кахексія	Мошко, сынъ Ландавскаго мѣщанина Арона Краснопрудка
	1076		"	"	42	анатомическій театръ	Одесскій мѣщанинъ Михаилъ Храповъ Такъ
			"	"	2 г. 2 м.	пневмонія	Янкель мѣщанка Гельда Шмулева Зисельманъ
	1077	3 ИЮЛЬ 1905	"	"	1	крупъ	Іосифъ, сынъ херсонскаго мѣщанина Вольфа Семмера
	1078		"	"	3 часа	недоразвитіе	Бѣлостокскаго мѣщанина Златопольскаго мѣщанина Винницковскаго
	1079	27 ИЮНЯ 906	"	"	6 м.	воспал. легкихъ	Войтовецкій мѣщ. Подольской губ. Летичевскаго уѣзда мѣстечка Сытковецъ Шульманъ Мошковъ Гольдманъ

ЧАСТЬ IV. ОБЪ УМЕРШИХЪ.

№ Женскій	№ Мужскій	Гдѣ умеръ и погребенъ	Число и мѣсяцъ Христіанскій	Число и мѣсяцъ Еврейскій	Лѣта	Болѣзнь или отъ чего умеръ	Кто умеръ
			Января	Кислева			
781			20	Хъ 3	7	старчество	Турецкопод. Еврейскій Шифманъ
		Вм. 30 следует читать: 3.					
1080		"	"	68	дряхлость	Херсонск. мѣщанинъ Матусъ Свердловъ
1081		"	"	58	рак. желуд.	Одесскій мѣщ. Гдаль Шлемовъ Гласманъ
1082		"	"	10 м.	старчество	Неизвѣстнаго мѣщанина внукъ Берковъ Шлаймъ
1083		"	"	6 м.	тоска	Одесскій мѣщ. Шлемъ Израилевъ Драновъ
1084		"	"	5	тоска	Одесскій мѣщ. Шлемка Хаимовъ Войлоковъ Гуревичъ
1085		"	"	1½	тоска	Одесскій мѣщ. Шлемка Мордковъ Сурис

4 ОКТ. 93.

ЧАСТЬ IV. ОБЪ УМЕРШИХЪ

№ Женскій	№ Мужскій	Гдѣ умеръ и погребенъ	Число и мѣсяцъ Христіанскій	Число и мѣсяцъ Еврейскій	Лѣта	Болѣзнь или отъ чего умеръ	Кто умеръ
			Января	Кислева			
1086			21	4	4	скарлатина	Янкель, сынъ Одесскаго 2-й гильдіи купца Мойсея Ярославскаго
1087			11 АВГ 1914	"	3г. 10 м.	отъ испуга	Умеръ, сынъ Варшавскаго мѣщанина Шлемъ Сайдаковскаго
1088			"	"	25	пневмонія	Греческаго подданный Германъ Габановичъ
1089			"	"	2½	рожа	Фейга, дочь турецкаго подданнаго Хаима Лейзеръ
1090			следует читать: "Трупчанскій" = К. Хмелевскій	"	31	тифозная горячка	Трупчанскій Одесскаго мѣщанина Янкель Вольфъ Хаимовичъ
1091			следует читать: "Сукеръ" = К. Хмелевскій	"	33	воспал. легкихъ	Одесскаго мѣщанина Сукеръ Мордковъ Фишеръ
1092			"	"	3г. 1м.	скарлатина	Одесскаго мѣщанина Шай Шайкевичъ-Мееръ Гринцеръ

5 НОЯ 96.

Вм. Градинскій следуетъ читать: Одесскій мѣщанинъ Градинскій на основаніи Врача Меера № 495. стат. 126. К. Хмелевскій

ЧАСТЬ IV. ОБЪ УМЕРШИХЪ.

№ Женскій	№ Мужскій	Гдѣ умеръ и погребенъ	Число и мѣсяцъ Христіанскій	Число и мѣсяцъ Еврейскій	Лѣта	Болѣзнь или отъ чего умеръ	Кто умеръ
	783		октября 21	Хешвана 4	5	Воспаленіе легкихъ	Дочь Кишиневскаго цеховаго Мошки Хаимовича Двойра Мошковна Табакъ
	1092		"	"	5	Воспал. почекъ и легкихъ	Бердичевскаго мѣщанина Шлемова Френкель
	1093		22	5	38	Апоплексія мозга	Мѣщанинъ Кишиневскій Мошко Хаимовичъ Переслиной (онъ же Файнштейнъ)
	1094		"	"	1½ м.	Конвульсіи	Судебнаго пристава Вульфа Лейбова Гинчанскій
	784		"	"	1 г. 8 м.	Воспал. легк. и кишекъ	Мера дочь цеховаго мѣщанина Мошки Хаимовича Своей губерніи Кишиневскій
	1095		"	"	4	Скарлатина	Мануилъ, Турецкоподданный Іосифовичъ Вольфзонъ

7 ИЮНЬ 1902

ЧАСТЬ IV. ОБЪ УМЕРШИХЪ

Гдѣ умеръ и погребенъ	Число и мѣсяцъ Христіанскій	Число и мѣсяцъ Еврейскій	Лѣта	Болѣзнь или отъ чего умеръ	Кто умеръ
	октября 22	Хешвана 5	36	рожа	Бердичевскаго мѣщанина Мендель-Шулимъ Хаимъ-Гевшевичъ Гельфманъ
	"	"	6 м.	конвульсіи	Танхель сына турецкоподданнаго Фрейвеля Будимана
	"	"	5	скарлатина	Одесскаго мѣщанина Мейеръ Михелевъ Фельдманъ
	"	"	10 м.	воспал. легкихъ	Хана-Фрада дочь отставн. солдата Іосифа Гуштана
	"	"	63	запираніе кишекъ	Турецкоподданнаго Мендель Абрашковъ Исаковичъ
	"	"	12	корь	Аккерманскаго мѣщанина Хаимъ Вейсбейнъ

ЧАСТЬ IV. ОБЪ УМЕРШИХЪ.

№ Женскій	№ Мужескій	Гдѣ умеръ и погребенъ	Число и мѣсяцъ Христіанскій	Число и мѣсяцъ Еврейскій	Лѣта	Болѣзнь или отъ чего умеръ	Кто умеръ
			окрябрь	Хешванъ			
	1100		22	5	70	marasmus senilis	одесскій м... Давидъ Исаковичъ Гоцинскій
787		"	"	"	1	бронхитъ	одесская м... Шлумова Ванинтейнъ
788		"	23	6	8дн.	слабое развитіе	дочь турецкаго... Гольдмана
	1101	"	"	"	1г. 10м.	скоропалит.	Нафтул... Ицекова Шейна Лейбовна
789		"	"	"	1½	воспал. мозговыхъ оболочекъ	австрій... Ицковъ Дрейва Марковъ
	1102	"	"	"			одесскій м... Ицковичъ

24 МАЙ 1904

ЧАСТЬ IV. ОБЪ УМЕРШИХЪ

Гдѣ умеръ и погребенъ	Число и мѣсяцъ Христіанскій	Число и мѣсяцъ Еврейскій	Лѣта	Болѣзнь или отъ чего умеръ	Кто умеръ
	окрябрь	Хешванъ			
	23	6	4	брайтова болѣзнь	Каш... ватская м... Кіев. губ. Мать Лейкова Крамаръ
"	"	"	3	скоропалит.	Бакин... дочь одесскаго м... Израиля Абрамова Райткопа
"	"	"	9	воспал. мозга	тульчинскій м... Янкель Абрамовъ Кацъ
"	"	"	8м.	кахексія	дочь Ицка скаго м... Израиля Мордхова Аврамова Шерсонъ
"	"	"	7дн.	поносъ	дочь слабут... скаго м... Израиля Ицкова Шмиева Штиръ
"	"	"	44	воспаленіе легкихъ	одесская м... дочь Лейкова Вайсбергъ

ЧАСТЬ IV. ОБЪ УМЕРШИХЪ.

№ Женскій	№ Мужескій	Гдѣ умеръ и погребенъ	Число и мѣсяцъ Христіанскій	Число и мѣсяцъ Еврейскій	Лѣта	Болѣзнь или отъ чего умеръ	Кто умеръ
			Октябрь	Хешванъ			
795			24	7	3	скарлатина	Лея, дочь Чи[ринскаго мѣщ]анина Исаак[а] Ланде
	1104		"	"	56	Воспал. кишекъ	Мѣщанинъ [г]орода Бѣлицкаго Ушер Тодрусъ Морко Лейбовичъ Зуевманъ
796			"	"	8	скарлатина	Дворянина мѣщанка [г]орода Янкелевича Хуся[ня]
	1105		"	"	3	Воспал. легкихъ	Лаборантъ [г]оспиталя Фельдшеръ Мошковъ Гандельманъ
	1106		"	"	4	скарлатина	Хаскель Адельевичъ [г]оспиталя Лейбъ Вольпина
							1111

ЧАСТЬ IV. ОБЪ УМЕРШИХЪ

Гдѣ умеръ и погребенъ	Число и мѣсяцъ Христіанскій	Число и мѣсяцъ Еврейскій	Лѣта	Болѣзнь или отъ чего умеръ	Кто умеръ
	Октябрь	Хешванъ			
	24	7	10	Крайтова болѣзнь	Молдавскаго подданнаго Мендель Лейбовичъ Хаймовичъ
	"	"	15	легочная чахотка	Могилевская мѣщанка Софія Гдальева Гохрманская
	"	"	7 дн.	кальдуль сіи	Воспитанница пріюта Бѣлицкаго мѣщанки Вол. Зл. Златы Клейманова
	25	8	4 м.	Воспал. легкихъ	Александровичъ молдавскаго подданнаго Якова Янко
	"	"	9 м.	Воспал. легкихъ	Терновскій мѣщанинъ Сруль Фишелевичъ Гольдманъ
	"	"	3	недугъ скарлатина	турецко-подданный Никласъ Никласъ

158 86

№ Женскій	№ Мужескій	Гдѣ умеръ и погребенъ	Число и мѣсяцъ Христіанскій	Число и мѣсяцъ Еврейскій	Лѣта	Болѣзнь или отъ чего умеръ	Кто умеръ
			Октябрь	Хешванъ			
795		Кр. Одесса	24	7	3	скарлатина	Песя, дочь чи[illegible]ринскаго мѣщанина Исаака Ланде
	1104		"	"	56	воспал. кишекъ	Мѣщанинъ [illegible] Ю[illegible]ницкаго уѣзда Тодрусъ Мордко Лейбовичъ Зусьманъ
796			"	"	8	скарлатина	Деражнянка мѣщанка Янкелева Хусидъ
	1105		"	"	3	воспал. легкихъ	Любарскій мѣщанинъ Ю[illegible] Мошковъ Тандейтъ
	1106		"	"	4	скарлатина	Аарон[illegible] Одесскаго мѣщанина [illegible] Лейбы Волынца

Гдѣ умеръ и погребенъ	Число и мѣсяцъ Христіанскій	Число и мѣсяцъ Еврейскій	Лѣта	Болѣзнь или отъ чего умеръ	Кто умеръ
	Октябрь	Хешванъ			
Кр. Одесса	24	7	10	брайтова болѣзнь	Молдавскоподданный Мендель Лейбовъ Хаимовичъ
	"	"	15	легочная чахотка	Могилевская мѣщанка Софія Іоахимова Погорѣльская
	"	"	7 дн.	конвульсія	Воспитанникъ павловскаго пріюта безъ имени мѣщанки Вол. губ. Златы Клеймановой
	25	8	4 м.	воспал. легкихъ	Александръ сынъ молдавскоподданнаго Якова Пупко
	"	"	9 м.	воспал. легкихъ	Бердичевскій мѣщанинъ Сруль Ефремовъ Добрышманъ
	"	"	3	нефритъ скарлатинный	Турецкоподданный Пинхасъ Пейсахъ

ЧАСТЬ IV. ОБЪ УМЕРШИХЪ

№ Женскій	№ Мужескій	Гдѣ умеръ и погребенъ	Число и мѣсяцъ Христіанскій	Число и мѣсяцъ Еврейскій	Лѣта	Болѣзнь или отъ чего умеръ	Кто умеръ
			Октябрь	Хешванъ			
	1112		25	8	4 нед.	слаборожденный	Мееръ, сынъ запасного рядоваго Берки Винера
	1113		"	"	1	дифтеритъ	Сынъ мѣщанина Ковенской губ. Борисъ Хаимовичъ Пушинъ
798			"	"	1 г. 4 м.	коръ	Дочь Турецкаго подданнаго Рейха Янкелева Бали
799			"	"	23	отекъ легкихъ (острый)	Молдавскаго подданнаго Гисся Гершона Янкелевича Берковича
	1114		"	"	47	pneumonia chr.	Балтскій мѣщанинъ Мееръ Гершъ Ицковъ Силенъ
	1115		"	"	1½ мѣс.	бронхитъ	Сынъ одесскаго купца Михаилъ Моисеевъ Розенбергъ

Въ Одессѣ

ЧАСТЬ IV. ОБЪ УМЕРШИХЪ

Гдѣ умеръ и погребенъ	Число и мѣсяцъ Христіанскій	Число и мѣсяцъ Еврейскій	Лѣта	Болѣзнь или отъ чего умеръ	Кто умеръ
	Октябрь	Хешванъ			
	26	9	32	чахотка	Жена австрійскаго подданнаго Хана Абрамова Фогель
	"	"	1 г. 8 м.	крупъ	Молдавскаго под. Рухля Лейбовна Абрамова
	"	"	36	чахотка	Одесскій мѣщанинъ Цадикъ Цалковъ Лейбовичъ
	"	"	6 дн.	слабость	Сынъ безъ имени Одесскаго мѣщанина Шлемы Гершковича
	"	"	Мертворожд.		Еневый ребенокъ Хотинскаго мѣщанина Дувида Лейдермана
	"	"	13	идіотизмъ	Одесская мѣщанка Ки. Шендля Гамазманъ

Въ Одессѣ

№ Женскій	№ Мужескій	Гдѣ умеръ и погребенъ	Число и мѣсяцъ Христіанскій	Число и мѣсяцъ Еврейскій	Лѣта	Болѣзнь или отъ чего умеръ	Кто умеръ
			апрѣля	Нисана			
804			27	10	10 м.	сухота	Крестьянина Литуанки Фейга Абрамова Гольмеръ
	1118		"	"	2 г.	Воспалѣніе мозга	Коренунскаго мѣщан. Израиля Будянскаго
	1119		"	"	9 м.	Хроническ. воспаленіе кишекъ	Янкелевичъ Крестьянина Литуанки Шейны Вузера
805			"	"	66	Маразмъ	Отставнаго подпоручика Табанова Камышанскаго Земства
806			"	"	80	Старческая немощь	Одесскаго мѣщанина Гирша Лейбова Кимъ
807			"	"	8	Дифтеритъ	Жандармскаго полковника Литуанки Киссонъ Ирины Ефимовны

Гдѣ умеръ и погребенъ	Число и мѣсяцъ Христіанскій	Число и мѣсяцъ Еврейскій	Лѣта	Болѣзнь или отъ чего умеръ	Кто умеръ
	октября	Нисана			
	27	11	58	рожистое	Урожденной потомственнаго почетнаго гражданина Берта Абрамова Варшавская
1118	"	"	8 м.	Воспал. легкихъ	Давидовичъ Турецкаго подданнаго Мошко Янкелевичъ Янко
	"	"	73	старческая немочь	Одесскаго мѣщанина Гилева Гольда Лейзеровичъ
	"	"	46	Воспал. спин. мозга	Житомирская мѣщанка Фейга Давыдова Червинская
1121	"	"	1 г. 4 м.	скарлатина	Одесскаго мѣщанина Хаима Лейба Вольфовича Маргусенъ
	"	"	8	дифтеритъ	дочь мѣщанина Кременчугскаго губерніи Фейги Мирова Ростовская

ЧАСТЬ IV. ОБЪ УМЕРШИХЪ.

№ Женскій	№ Мужескій	Гдѣ умеръ и погребенъ	Число и мѣсяцъ Христіанскій	Число и мѣсяцъ Еврейскій	Лѣта	Болѣзнь или отъ чего умеръ	Кто умеръ
			Октябрь	Хешвинъ			
812		Въ г. Одессѣ	28	11	5	нефритъ скарлатинозный	Херсонскаго мѣщанина Д[illegible] Гершева Холецкая
813			"	"	1 м.	отъ нѣсколькихъ нарывовъ	Хава, д. Заславскаго мѣщанина Янкеля Гольцмана
	1122		"	"	1 г. 1 м.	поносъ	Ихилъ, сынъ Одесскаго мѣщанина Ид[illegible] Бронштейна
	1123		"	"	1½	восп. кишекъ	Мендель, сынъ Гродненскаго мѣщанина Юделя Лейб[illegible] Рапа
	1124		"	"	Мертворожденный		Ешиви Ло[illegible]нецъ, мужскаго пола Гайсинскаго мѣщанина Янкеля Рабахаси
814			29	12	3½	крупъ гортани	Браиловскаго мѣщанина Геня Юкеля Фрайма[illegible]

ЧАСТЬ IV. ОБЪ УМЕРШИХЪ

№ Мужескій	Гдѣ умеръ и погребенъ	Число и мѣсяцъ Христіанскій	Число и мѣсяцъ Еврейскій	Лѣта	Болѣзнь или отъ чего умеръ	Кто умеръ
		Октябрь	Хешвинъ			
	Въ г. Одессѣ	29	12	4	нефритъ скарлатинозн.	Молдавскаго подданнаго Д. Сойра Іосилева Лейбовичъ
		"	"	54	апоплексія мозга	Жена тульчинскаго мѣщанина Зельда Борисовна Докторовичъ
1125		"	"	5	скарлатина	Іосель, сынъ отставного унтеръ офицера Мордки Вольфовича
		"	"	53	неизвѣстная	Жена Слонимскаго мѣщанина Груха Башинъ
1126		"	"	33	легочная чахотка	Одесскій мѣщанинъ Левъ Ароновъ Леви
		"	"	5	pneumonia cruposa	Абраамъ, сынъ Херсонскаго мѣщанина Кальмана Князевича

ЧАСТЬ IV. ОБЪ УМЕРШИХЪ.

№ Женскій	№ Мужскій	Гдѣ умеръ и погребенъ	Число и мѣсяцъ Христіанскій	Число и мѣсяцъ Еврейскій	Лѣта	Болѣзнь или отъ чего умеръ	Кто умеръ
			Октябрь	Хешванъ			
	1128		29	12	8	скарлатина	Одесскій м. Шаланъ Волъ Мендель Мильхикеръ
818		"	"		50	выхаженныя органовъ	Одесская мѣщанка Ента Мойсеева Вайсбантъ
	1129	"	"		1½	скарлатина	Бобенской шаланъ Лейбовъ Дитъ
819		"	"		9м.	дифтеритъ	Дочь турецкаго подданнаго Хаимъ Рафаиловича Розентъ
	1130	30	13		7дн.	слабость	Одесскій мѣщанинъ подданный Литинской губ. Лейба Шильхеръ
820		"	"		8	скарлатина	Злата дочь умершаго Одесскаго мѣщанина Срулика Мурчинъ

Гдѣ умеръ и погребенъ	Число и мѣсяцъ Христіанскій	Число и мѣсяцъ Еврейскій	Лѣта	Болѣзнь или отъ чего умеръ	Кто умеръ
	Октябрь	Хешванъ			
	30	13	90	старческая немощей	Кишиневскій мѣщанинъ Гдальевскій губ. Берко Ханковъ Горловскій
	"	"	2	воспал. легкихъ	Земледѣльческій Шулимъ Цадыковъ Левитонъ
	"	"	80	маразмъ	Одесская мѣщанка Бейла Ковенскій губ. Гешель Лейбова Злотникъ
	31	14	51	воспал. легкихъ	Одесскій мѣщ. Абрам. Абрамъ Земковацъ Лопоть
	"	"	3	тифъ	Молдавскаго под. Рухмиловка Гринштейнъ
	"	"	4	воспал. мозга	Одесскій мѣщанинъ Шаланъ Хаимъ Майше Лейбоевъ Школьникъ

ЧАСТЬ IV. ОБЪ УМЕРШИХЪ.

№ Женскій	№ Мужескій	Гдѣ умеръ и погребенъ	Число и мѣсяцъ Христіанскій	Число и мѣсяцъ Еврейскій	Лѣта	Болѣзнь или отъ чего умеръ	Кто умеръ
			Февраля	Адара			
	1135		31	14	21 5 м.	нарывъ	Сынъ мѣщанина Кіевской губ. Васильевскаго уѣзда села Германовки Мордко
823		"	"				Мертворожденная дочь мѣщанки Одесской губ. Одесскаго уѣзда Земледѣльческой колоніи Мейеровки
824		"	"	27	2 г.	скарлатина	Дочь отставного маіора Германа Карловича Германа
825		"	"	45		брюшной тифъ	Одесскій мѣщанинъ Лейбъ Ицковъ Германовичъ Кайтъ
	1136	"	"	21		тифъ	Херсонскій мѣщанинъ Нейсахъ Нотковъ Коренцкій
	1137	"	"	3		скарлатина	Черноф. Коренецкій Коренецкій мѣщанинъ Моисей Гершковъ

ЧАСТЬ IV. ОБЪ УМЕРШИХЪ

№ Мужескій	Гдѣ умеръ и погребенъ	Число и мѣсяцъ Христіанскій	Число и мѣсяцъ Еврейскій	Лѣта	Болѣзнь или отъ чего умеръ	Кто умеръ
		Ноября	Хешвана			
		1	15	13 м.	Васер. молочн. абсцессъ	Черниковская мѣщанка Хейна Меерова Блувштейнъ
1138		"	"	43	ракъ желудка	Одесскій мѣщанинъ Шлемъ Іосифовичъ Гершевичъ Нудель
1139		"	"	34	чахотка	Маскскій мѣщанинъ Майсей Фринкельштейнъ
1140		2	16	1 г.	острое васер. почекъ	Исаакъ сынъ таращанскаго мѣщанина Земледѣльческой колоніи Хабадскаго

ЧАСТЬ IV. ОБЪ УМЕРШИХЪ.

№ Женскій	№ Мужескій	Гдѣ умеръ и погребенъ	Число и мѣсяцъ Христіанскій	Число и мѣсяцъ Еврейскій	Лѣта	Болѣзнь или отъ чего умеръ	Кто умеръ
	1141	Вн. Одесса	Ноябрь 2	Хешвинъ 16	80	дряхлость	Одесскій мѣщанинъ Бер... Фиморинъ
827			"	"	75	агонія	Молдавск... подданн... Двойра Ц... ва Синицкая
	1142		"	"	53	чахотка	Бердичевск... мѣщанин... Ицко Сендер... Ланесъ
828			"	"	1 г. 6 м.	крупъ	Цита, дочь Одесскаго мѣщанина ...гара Тульберг...
	1143		"	"	2 м.	конвульсія	Лейба, ... турецк... подданн... Израил... Бергман...

ЧАСТЬ IV. ОБЪ УМЕРШИХЪ

№ Женскій	№ Мужескій	Гдѣ умеръ и погребенъ	Число и мѣсяцъ Христіанскій	Число и мѣсяцъ Еврейскій	Лѣта	Болѣзнь или отъ чего умеръ	Кто умеръ
	1144	Вн. Одесса	Ноябрь 2	Хешвинъ 16	33	легочная чахотка	Бердичевскій мѣщанинъ Ель Сруль-Госсевъ Рыбакъ
	1145		"	"	44	чахотка	Миропольскій мѣщанинъ Гершъ Лейбовъ Коротынъ
	1146		"	"	1½	дифтеритъ	Сынъ мѣщанина Виленской губерніи Михаилъ Хаимовъ Волпянскій
			"	"	23	бугорчатка	Златопольская мѣщанка Кіев. губ. Маня Мошкова Барановская
	1150		"	"	66	дряхлость	Колонистка Гитля Абрамова Дворецкая Ев

31 ІЮЛ 95.

ЧАСТЬ IV. ОБЪ УМЕРШИХЪ.

№ Женскій	№ Мужескій	Гдѣ умеръ и погребенъ	Число и мѣсяцъ Христіанскій	Число и мѣсяцъ Еврейскій	Лѣта	Болѣзнь или отъ чего умеръ	Кто умеръ
	1147		Ноябрь 2	Хешвана 16	55	тяжкая сердца	Женщина бессарабск. губер. Аккерманскаго уѣзда м. Крігіянъ Шимка Абрамовичъ Каминеръ
	1148	"	"	1 г. 2 м.		круп	Сынъ турецкаго подданнаго Бойна Арнаутъ Гамбургъ
831		"	3	17	75	дряхлость	Еврейка женщина Шейндля Вдова Дубинская
	1149	"	"	3 г. 8 м.		скарлатина	Дѣвица Ольга Кирилловна Шапошникова Одесса
832		"	"		7	воспал. мозга	Крестьянскій изъ Одесскаго женскаго пріюта Лейтцеръ

7 ФЕВР 1908

ЧАСТЬ IV. ОБЪ УМЕРШИХЪ

№ Женскій	№ Мужескій	Гдѣ умеръ и погребенъ	Число и мѣсяцъ Христіанскій	Число и мѣсяцъ Еврейскій	Лѣта	Болѣзнь или отъ чего умеръ	Кто умеръ
	1147		Ноябрь 4	Хешвана 18	5	каріозное поврежденіе ребра	Шмелка дѣвица новогрудская мѣщанина Шимона Кушнира
	1148	"	"	"	76	воспал. мозга	Одесская мѣщанка Песя Шеймова Айзенберг
833		"	"	"	2	почесъ	Сынъ дворянина мѣщанина Германа Мейделя Михелевъ Кусситъ
	1150	"	"	"	80	дряхлость	Австрійскій мѣщанинъ Гиршъ Лейба Шемеръ
834	1152	"	"	"	76	старость	Литовскій мѣщанинъ Берко Исковъ Лозницкій

ЧАСТЬ IV. ОБЪ УМЕРШИХЪ.

№ Женскій	№ Мужескій	Гдѣ умеръ и погребенъ	Число и мѣсяцъ Христіанскій	Число и мѣсяцъ Еврейскій	Лѣта	Болѣзнь или отъ чего умеръ	Кто умеръ
			Января	Января			
835			4	18	5	—	Дочь мѣщанина г. Хвастовичи Якута
1153		"	"	"	3	скоропостижно	Дочь мѣщанина г. Бердичева Гуда Мошкова Янкель Бѣлокопытова
836		"	"	"	4	тоже	Ратненскаго мѣщанина Суда Авруцкова
1157		"	"	"	2	тоже	Штиковскаго мѣщанина Моше Пинхасова Брауловъ
837		"	"	"	3 нед.	слабость	Дочь [illegible] Гуда Мошкова Гольберга

Слѣдуетъ читать: Гольбергъ

5 МАР 914

ЧАСТЬ IV. ОБЪ УМЕРШИХЪ

№ Женскій	№ Мужескій	Гдѣ умеръ и погребенъ	Число и мѣсяцъ Христіанскій	Число и мѣсяцъ Еврейскій	Лѣта	Болѣзнь или отъ чего умеръ	Кто умеръ
			Января	Января			
			5	19	Мѣсяцевъ	Грудное	Умершій сынъ Мѣщанина Пинхаса Лейба
		"	"	"	2 г.	горячка	Дочь приказчика Одесскаго 1-й гильдіи Іосифа Гринберга
1152		"	"	"	1 г. 3 м.	Воспал. внутренних. органовъ	Одесскій мѣщанинъ Хаимъ Абрумовъ Бардахъ
		"	"	"	1 г. 5 м.	воспал. мозга головы водян. чекъ	Буня, дочь Кишиневскаго мѣщанина Мотя Когана
		"	"	"	2	скоропостижно	Уита, дочь Елисаветградскаго мѣщанина Моисея Янкелевича Чернова
		"	"	"	11	воспаленіе брюшины	Турецкаго подданнаго Мисс Буня Гершова Зильберманъ

№ Женскій	№ Мужескій	Гдѣ умеръ и погребенъ	Число и мѣсяцъ Христіанскій	Число и мѣсяцъ Еврейскій	Лѣта	Болѣзнь или отъ чего умеръ	Кто умеръ
	1157		Ноября 5	Хешвана 19	5	скарлатина	Сынъ коллежскаго секретаря Бессарабской губ. Вольтерскаго уѣзда Черняковъ Зингеръ
	1158		"	"	43	рожа лица	Женщина Вольтерской губерніи Черняковскаго уѣзда Шлемовъ Гельбаумъ
	1159		6	20	4	Заворотный абсцесъ и антонек. почекъ по сей скарлатинѣ	Мѣщанина Подольской губерніи Ольгопольскаго уѣзда Давидовичъ
	842		"	"	82	маразмъ	Крестьянка Херсонской губерніи Одесскаго уѣзда Германъ
	843		"	"	70	старость	Крестьянка Херсонской губерніи Одесскаго уѣзда Бинштокъ
	844		"	"	3 нед.	пятидневка	Сынъ Одесскаго 1-й гильдіи купца Израиля Лубянскаго

№ Женскій	№ Мужескій	Гдѣ умеръ и погребенъ	Число и мѣсяцъ Христіанскій	Число и мѣсяцъ Еврейскій	Лѣта	Болѣзнь или отъ чего умеръ	Кто умеръ
	1160		Ноября 1	Хешвана 20	2	истощеніе	Дочь Одесскаго мѣщанина Сарры Маркова Паспортъ
	1161		"	"	26	чахотка	Бездомный Одесскій мѣщанинъ Самуилъ Шлуповичъ Габинковичъ
	1162		7	21	3	скарлатина	Одесскій мѣщанинъ Шулимъ Лейбовъ Рубовъ
			"	"	57	легочная чахотка	Отставной Одесскій мѣщанинъ Хаимъ Мееръ Покрасовъ
			"	"	68	маразмъ	Одесская мѣщанка Рухлы Абрамова Жабакъ
	1163		"	"	3 г. дн.	Аспанія почекъ	Дѣтей Одесскаго мѣщанина Нафтула Горона

№ Женскій	№ Мужескій	Гдѣ умеръ и погребенъ	Число и мѣсяцъ Христіанскій	Число и мѣсяцъ Еврейскій	Лѣта	Болѣзнь или отъ чего умеръ	Кто умеръ
	847		Ноябрь 7	Хешвана 21	Младенецъ		Сынъ дочь м. Сомлина Якова Гольберга
	848		"	"	4 дн.	слабость	Виленскаго мѣщанина Фейга Лейбова Кацкивича
1164			"	"	9 м.	Воспал. мозг. оболоч.	Гдовскаго мѣщанина Ефима Петрова
1165			"	"	3 дн.	слабость отъ Auto	Свислочскаго мѣщанина Ошмянскаго карантина Янкеля Лейзерова
	849		"	"	3	спорыванія	Клара дочь Иванова мѣщанина Якова Отца
1166			8	22	2 г.	Воспал. легкихъ	Виленскаго мѣщанина Шмелка Лейбова Переулка

№ Женскій	№ Мужескій	Гдѣ умеръ и погребенъ	Число и мѣсяцъ Христіанскій	Число и мѣсяцъ Еврейскій	Лѣта	Болѣзнь или отъ чего умеръ	Кто умеръ
			Ноябрь	Хешвана			
			9	23	2 г. 1 м.	спорыванія	Берка, сынъ Авраама мѣщанина Нарутуль Бороха
			"	"		скоропостижно	Анна дочь Виленскаго мѣщанина Ейнора Ласдуна
			"	"	21	Воспаленія брюшины	Молдавскаго подданнаго Рив ка Лейзерова Лейбъ
1168			"	"	11 дн.	слабость	Свислочскаго мѣщанина Ошмянскаго карантина Хаима Шмуйлова
1169			"	"	1 г.	Воспал. легкихъ	Зейлика, сынъ Гдовскаго мѣщанина Гершка Мейтуса
			"	"	50	тифозная горячка	Австрійскаго подданнаго Сер. Волкова Коганъ Отца.

№ Женскій	№ Мужескій	Гдѣ умеръ и погребенъ	Число и мѣсяцъ Христіанскій	Число и мѣсяцъ Еврейскій	Лѣта	Болѣзнь или отъ чего умеръ	Кто умеръ
			Ноябрь	Хешвинъ			
853		Въ Сосѣдскомъ	10	24	Мертворожд.		Единая дочь [illegible] имени Лидскаго мѣщан. [illegible] Косоваго
	1170		"	"	65	воспал. мочекъ	Николаевскій мѣщанинъ Ицко Гершковъ Кацъ
854			"	"	39	родильная горячка	Турецкоподданная Мордуся Файвелевна Раскелевичъ
	1171		"	"	п. 7 м.	скорлатина	Сынъ Кишиневскаго мѣщанина Лекель Ширманъ
	1172		"	"	2	тоже	Сынъ Турецкоподданнаго Гершъ Пинкасовъ Розенталь
	1173		11	25	10 м.	тоже	Дувидъ, сынъ Турецкоподданнаго Израиля Шпектеръ

№ Мужескій	Гдѣ умеръ и погребенъ	Число и мѣсяцъ Христіанскій	Число и мѣсяцъ Еврейскій	Лѣта	Болѣзнь или отъ чего умеръ	Кто умеръ
		Ноябрь	Хешвинъ			
1174	Въ Сосѣдскомъ	11	25	3 м.	конвульсія	Бердичевскій мѣщан. Іосифъ Михелевъ Кестель
1175		"	"	77	апоплексія мозга	Мѣщанинъ под. губ. Дрицковецкаго уѣзда Ицко Абрамовъ Голдысъ
		"	"	3 м.	сухотка	Малка, дочь Румынскоподданнаго Моисея Файнштейна
1176		"	"	35	воспаленіе мозга	Отставной рядовой Ицко Хаймовичъ Кремперъ
1177		"	"	2	воспаленіе кишекъ	Сынъ солдата Сруль Хаимовъ Шварцъ

Ш.

№ Женскій	№ Мужескій	Гдѣ умеръ и погребенъ	Число и мѣсяцъ Христіанскій	Число и мѣсяцъ Еврейскій	Лѣта	Болѣзнь или отъ чего умеръ	Кто умеръ
	1178		Ноябрь 12	Кислевъ 26	4	недуетъ	Турецкаго подд. Ольчинскаго Мещ. Герцковича
856		"	"		4	тифъ	Одесскаго 1 гил. Банка Чорт. Гейла Шаев. Шурмана
857		"	"		6 дн.	слабость	Безыменная дочь Одесскаго 1 гил. мещанина Литвака Гроника
	1179	"	"			недоношенный	Одесскаго 1 гил. мещанина Бодка Нищалец
858		"	"		7 дн.	немощь	Турецкаго подд. Кагульскаго Бѣлка Ар. Ковша Абрам
859		"	"		7 дн.	слабость	Дочь безыменная Турецкаго подд. Ольчинскаго Мещ. Наслевича

№ Женскій	№ Мужескій	Гдѣ умеръ и погребенъ	Число и мѣсяцъ Христіанскій	Число и мѣсяцъ Еврейскій	Лѣта	Болѣзнь или отъ чего умеръ	Кто умеръ
			Ноябрь 12	Кислевъ 26	7 м.	поносъ	Изъ Одесскаго запаснаго рядоваго Мордка Трайсъ мала
			"	"	3	болѣзнь по чекъ	Гейла, дочь Одесскаго мѣщанина Герша Фоера
			"	"	3	слабость	Гуккя, дочь Каневскаго мѣщанина Аврума Кожинскаго
			"	"	11 м.	скарлатина	Фрейда, незаконнорожденная ребенокъ вдовы солдатки Хаи Красовской
			"	"	48	немощь	Молдавскаго мѣщ. Мейеръ Пайтовъ Герцковичъ
			"	"	11 м.	скарлатина	Одесскаго 1 гил. мещанина Киевской губерніи Лейба Заславскій

№ Женскій	№ Мужескій	Гдѣ умеръ и погребенъ	Число и мѣсяцъ Христіанскій	Число и мѣсяцъ Еврейскій	Лѣта	Болѣзнь или отъ чего умеръ	Кто умеръ
	1183	В	Ноябр. 12	Хешван 26	13 дн.	поносъ	Сынъ ремесленника ... Сара ... Шкрабъ
863		О	13	27	1½	дифтеритъ	Соня, дочь одесскаго мещанина Рувима Барскаго
	1184	д	"	"	7	водянка после скарлатины	Лейба, ... сынъ мещанина Лейба Цигнатъ
	1185	е	18 МАЙ 91	"	4	Воспаленіе почекъ	Сынъ ... мещанина ... Яковъ Павелъ...
	1186		"	"	1½	неизвестной	Мошко, сынъ бердичевскаго мещанина Вол... Цалм...

№ Мужескій	Гдѣ умеръ и погребенъ	Число и мѣсяцъ Христіанскій	Число и мѣсяцъ Еврейскій	Лѣта	Болѣзнь или отъ чего умеръ	Кто умеръ
	В	Ноябр. 13	Хешван 27	4	дифтеритъ	Австрійско-поддан. Бэръ Захаровичъ Бернштейнъ
	О	"	"	8 м.	скарлатина	Дочь Румынско-подданнаго Хаима Шмулевича Гринбергъ
1187	д	"	"	2½	острое воспаленіе почекъ	Одесскій мещанинъ Ицекъ Ароновичъ Лунблютъ
1188	е	"	"	Мертворожденный		младенецъ мужескаго пола ... мещанина Подольской губ. Срулія Гельмана
		"	"	19	Воспаленіе брюшины	Дворецкая мещанка Гродненской губ. Тау-... Лейбова Дворецкая

№ Женскій	№ Мужескій	Гдѣ умеръ и погребенъ	Число и мѣсяцъ Христіанскій	Число и мѣсяцъ Еврейскій	Лѣта	Болѣзнь или отъ чего умеръ	Кто умеръ
			Ноябрь	Кеслевъ			
	1189		13	27	31	Воспаленіе мозга	Отставной рядовой Кексгольмскаго [illegible] Генрихъ Бурхъ
	1190		"	"	6 м.	Коклюшъ	Мѣщанина Майно Мейеровича Мейеръ
867			"	"	1 г. 6 м.	Воспаленіе кишокъ	Австрійскоподданная дѣвица Марія Шапира
	1191		14	28	10 м.	Воспаленіе кишокъ	Австрійскоподданная [illegible] Готъ
	1192		"	"	2 м.	Падучая	Свитскаго Его Величества Берелъ Гомелевъ
868			"	"	Врожденная	Дочь умершаго [illegible] Хаскелева	

№ Женскій	№ Мужескій	Гдѣ умеръ и погребенъ	Число и мѣсяцъ Христіанскій	Число и мѣсяцъ Еврейскій	Лѣта	Болѣзнь или отъ чего умеръ	Кто умеръ
			Ноябрь	Кеслевъ			
	1193		14	28	2 м.	Диспепсія	Свитскаго Его Величества Фейба Исаковича Фармакъ
			"	"	3	спазмы	Дочь Австрійскоподданнаго Хаима Израилева Векслеръ
			15	29	1 г. 11 м.	спазмы	Отставного мѣщанина Доры Айзиковича Штальчъ
	1194		"	"	4 дня	слабость	Свитскаго Его Величества Мандабскоподданнаго Хаима Сруль
			16	Кислева 1	97	немощь старческая	Новомиргородскаго мѣщанина Мордкова Шмулева Гранбе
	1195		"	"	70	воспаленіе легкихъ	Жительницы города Вольска мѣщанина Фроима Шмулева Гартенбаумъ

№ Женскій	№ Мужескій	Гдѣ умеръ и погребенъ	Число и мѣсяцъ Христіанскій	Число и мѣсяцъ Еврейскій	Лѣта	Болѣзнь или отъ чего умеръ	Кто умеръ
	872		Декабрь 16	Кислевъ 1	2	Болѣзнь кишекъ дочь солдата	Арбатъ[illegible] подофиц. Сар дочь Ширы Хаи
	873		"	"	2	Воспаленіе почекъ	Кишиневск мѣщанина Ихиила Шулеръ
	1196		"	"	70	старческая дряхлость	Одесск цехового Гавріи-Мир Герцковича
	874		"	"	19	Воспаленіе мозга	Одесск мѣщанина Мордки Ши Янкелева Березовск
	1197		"	"	16	Чахотка	Херсонск мѣщанина Исаака Абра Шлемов
	1198		"	3 дня	слабость	Кишиневск имѣлъ у себя Ентель Мозоровой Зубицъ	

№ Мужескій	Гдѣ умеръ и погребенъ	Число и мѣсяцъ Христіанскій	Число и мѣсяцъ Еврейскій	Лѣта	Болѣзнь или отъ чего умеръ	Кто умеръ
		Декабрь 16	Кислевъ 1	81	старческая немощь	Жена солдата Елена Фрейдеръ
		"	"	47	рак печени	Кременецкая мѣщанка Этель Лейбова Шпинеръ
1199		"	"	1 г. 2 м.	скарлатина	Кишин, сына молдавскаго подданнаго Германа Герика
1200		"	"	3 дня	слабость	Кишин, имѣлъ молдавскаго подданнаго Германа Гольштейна
1201		"	"	6 м.	нарывъ въ горлѣ	Уманской мѣщанина Кишин Ицковъ Сталичъ
1202		"	"	72	рак печени	Маскевичъ Ду Анди Ян Ивановъ Лихтенбергъ

ЧАСТЬ IV. ОБЪ УМЕРШИХЪ.

№ Женскій	№ Мужескій	Гдѣ умеръ и погребенъ	Число и мѣсяцъ Христіанскій	Число и мѣсяцъ Еврейскій	Лѣта	Болѣзнь или отъ чего умеръ	Кто умеръ
	877		Ноября 16	Кислева 1	1 г.	дифтеритъ	Дочь Мещанина Ита Лейбова Хаитъ
	1203	27 МАРТ 1906	17	2	1 г. 2 м.	кампанія	Лейба, сын мещан. т. Губ. м-ка Кр. тыръ Шлем. Стригунъ
	878		"	"		Мертворожденная	дочь Мещанина Ицка Срулева Губ.
	879		"	"	9 м.	круп	Двойня, дѣти Мещанина Ицка Срулева Губ. Бортнянскаго
	880		"	"	1 г. 1 м.	воспаленіе обычное	Раиса, дѣв. Мещанина Самуила Гольдина
	881		"	"	6 м.	воспаленіе легкихъ	Хуна, дѣв. Мещанина Срула Цинензона

ЧАСТЬ IV. ОБЪ УМЕРШИХЪ

Гдѣ умеръ и погребенъ	Число и мѣсяцъ Христіанскій	Число и мѣсяцъ Еврейскій	Лѣта	Болѣзнь или отъ чего умеръ	Кто умеръ
	Ноября 17	Кислева 2	4	Воспаленіе брюшины	Сынъ Мещанина Ицка Срулева Губ. Бортнянскаго Сруликъ
	"	"	5 дн.	слабость	Сынъ Мещанина Виленск. губ. Кивы Мишкабанка
	"	"	21	лета	Мещанка Гитля Срулева Шайнисъ
16 ДЕК 1902	"	"	5	скарлатина	Мещанинъ Срулевичъ Шлиомовичъ Штрикманъ
	18	3	3½ м.	сухотка	Мещанка Нехама Лейзерова Зайтманъ
	"	"	1 г. 3 м.	круп горлани	Мещанинъ Срулевичъ Мойсей Абрамовъ Кортнерейнъ

№ Женскій	№ Мужскій	Гдѣ умеръ и погребенъ	Число и мѣсяцъ Христіанскій	Число и мѣсяцъ Еврейскій	Лѣта	Болѣзнь или отъ чего умеръ	Кто умеръ
	1208		Ноябрь 18	Кислев 3	66	грыжа	Мѣщанинъ м. Ольшаны Вольскаго уѣзда Лейба Шаевъ Флейшеръ
	1209		"	"	40	чахотка	Мѣщанинъ м. Ольшаны Вольскаго уѣзда Лейба Шаевъ Фурерманъ
	1210		"	"	3г. 2м.	воспал. мозга	Умершій мѣщанинъ Хаимъ Шаевъ Баранчикъ
884			"	"	2	воспал. легкихъ	Дочь фельдшера Фейга Шаевна Берковичъ
	1211		"	"	8м.	скарлатина	Херсонскій мѣщанинъ Шимонъ Шаевъ Гольдинъ
	1212		"	"	6	истерика	Малолѣтній мѣщанинъ Вѣлзіонъ Шаевъ Черной

28 АВГ. 1903

15 ИЮНЬ 1902

№ Мужскій	Гдѣ умеръ и погребенъ	Число и мѣсяцъ Христіанскій	Число и мѣсяцъ Еврейскій	Лѣта	Болѣзнь или отъ чего умеръ	Кто умеръ
		Ноябрь 18	Кислев 3	2½	истощеніе	Дочь Турецкаго подданнаго м. Шепетовки Самуилова Шапиро
		19	4	28	воспал. брюшины	Умершій холостаго мѣщанина Шифраля Янкова Гринберг
		"	"	1 дн.	слабость	Мать, дочь Запаснаго рядового Зуся Гайдемберга
1213		"	"	58	рана руки ножа	Мѣщанинъ Подольской губерніи Гавріилъ Михеевъ Бильштейнъ
1214		"	"	64	болѣзнь сердца	Херсонскій мѣщанинъ Янкель Давидовъ Шуневичъ
1215		20	5	5м.	скарлатина	Дочь [illegible] на-Симха Мошкова Левитинъ

4 ИЮЛ 93.

ЧАСТЬ IV. ОБЪ УМЕРШИХЪ.

№ Женскій	№ Мужескій	Гдѣ умеръ и погребенъ	Число и мѣсяцъ Христіанскій	Число и мѣсяцъ Еврейскій	Лѣта	Болѣзнь или отъ чего умеръ	Кто умеръ
889		Въ Одессѣ	Ноябрь 20	Кислевъ 5	2 м.	шизвѣстно	Балтская мѣщанка Эстеръ Волькова Борщанская
890			"	"	22	воспаленіе брюшины	Женатая медицинская колонія Гелибиновой Тимофея Симова Кигильмана
1215			"	"	22	эмфизема	Австрійскаго подданнаго Аврумъ Ковъ Лысовичъ
1216			"	"	60	тоже	Могилевскаго мѣщанина Лейбъ Лейзеровъ Фельдмана
1217			"	"	60	чахотка	Шумскій мѣщанинъ Вол. губ. Ирамъ Лейбъ Сосна

Чтобы: Сосне
И. [illegible]

ЧАСТЬ IV. ОБЪ УМЕРШИХЪ

№ Мужескій	Гдѣ умеръ и погребенъ	Число и мѣсяцъ Христіанскій	Число и мѣсяцъ Еврейскій	Лѣта	Болѣзнь или отъ чего умеръ	Кто умеръ
	Въ Одессѣ	Ноябрь 20	Кислевъ 5	4 г. 8 м.	скарлатина	Хана, дочь Вендерскаго мѣщанина Моисея Замощина
		21	6	Мертворожденная дочь Одесскаго мѣщанина Сулера Клейнера		
1218		"	"	1½	крупъ	Хаскель, сынъ Балтскаго мѣщанина Абрама Ройхера
		"	"	50	параличъ	Кишиневская мѣщанка Маріямъ Ита Менделева Файеръ
1219		"	"	2½	воспаленіе мозга	Эммануилъ, сынъ Одесскаго мѣщанина Якова Гликберга
1220		"	"	Мертворожденный ребенокъ мужскаго пола жены Дубенскаго мѣщанина Лейбы Рудлова		

№ Женскій	№ Мужескій	Гдѣ умеръ и погребенъ	Число и мѣсяцъ Христіанскій	Число и мѣсяцъ Еврейскій	Лѣта	Болѣзнь или отъ чего умеръ	Кто умеръ
	894		Ноябрь 21	Кисловъ 6	15	скарлатина	Дочь крестьянина Ефима Дубовика Зак
	895		"	"	60	дряхлость	Бердичевская мѣщанка Гитель Абрамова обершейнъ
	1221		"	"	1½	корь	Дѣвица изъ мѣщанскаго сословія Сарры Іосифовны Гросъ Хертель
	1222		"	"	Мертворожденный		Бердичевскаго мѣщанина Іоселя Лейбова Зильберштейнъ
	1223		"	"	35	отравленіе	Бердичевскаго мѣщанина Хаима Лейбова Фишмана Рахили Хаимовны

№ Женскій	№ Мужескій	Гдѣ умеръ и погребенъ	Число и мѣсяцъ Христіанскій	Число и мѣсяцъ Еврейскій	Лѣта	Болѣзнь или отъ чего умеръ	Кто умеръ
			Ноябрь 22	Кисловъ 7	40	воздушная опухоль легкихъ	Новорастовская мѣщанка Мирра Исаакова Волобърская
	1224		23	8	35	апоплексія мозга	Житомирскій мѣщанинъ Іосиф Жуковъ Сферъ
	1225		"	"	66	маразмъ	Отставн. рядовой Израиль Мошковъ Интерштейнъ
	1226		"	"	6 дн.	слабость	Сынъ бѣдняка Очаковскаго мѣщанина Мошки Гринберга
			"	"	7	органич. порокъ сердца	Австрійскаго подданнаго Жена Осипова Герцгартъ
			"	"	3 дн.	слабость	Дочь бѣднаго мѣщанина Бердичевскаго мѣщ. Іоселя Лейба Хаима Гала

ЧАСТЬ IV. ОБЪ УМЕРШИХЪ.

№ Женскій	№ Мужескій	Гдѣ умеръ и погребенъ	Число и мѣсяцъ Христіанскій	Число и мѣсяцъ Еврейскій	Лѣта	Болѣзнь или отъ чего умеръ	Кто умеръ
			Ноябрь	Кисловъ			
	1227		23	8	38	параличъ	Ровенскій мѣщанинъ Ицекъ Шмуліовичъ Гольцъ
899			24	9	12 дн.	слабость	Дочь фейерверкера запаса арміи Ита Майсеева Брацлавскаго
	1228		"	"	65	кровоизліяніе въ мозгѣ	Евпаторійскій мѣщанинъ Сруль Мировъ Шпольскій
900			"	"	7	воспаленіе почекъ	Чарна, Бердичевскаго мѣщанина Сруля Пекарманъ
901			"	"		Мертворожденный младенецъ женскаго пола Бердичевскаго мѣщанина Фейги Вольфой Зискинъ	

ЧАСТЬ IV. ОБЪ УМЕРШИХЪ

№ Женскій	№ Мужескій	Гдѣ умеръ и погребенъ	Число и мѣсяцъ Христіанскій	Число и мѣсяцъ Еврейскій	Лѣта	Болѣзнь или отъ чего умеръ	Кто умеръ
			Ноябрь	Кисловъ			
			24	9	36	абсцессъ печени	Томашпольская мѣщанка Под. губ. Ядвигъ Янкелева Дубчакъ
	1229		"	"	50	чахотка	Одесскій мѣщанинъ Янкель Лейбовичъ Целлеръ
			"	"	3	менингитъ	Одесская мѣщанка Хая Зейликова Кофманъ
	1230		25	10	1½	брюшная водянка	Маякскій мѣщанинъ Герцъ Шмулевъ Векслеръ
			"	"	2½ м.	скарлатина	Дочь Румынскоподданнаго Рашель Мандельбаумъ

Въ семъ актѣ исправлено вм. Гершъ — Герцъ согл. прот. Од. Гор. Упр. отъ 7 Іюля 1889 г. № 9149. Полр. рав. [illegible]

№ Женскій	№ Мужескій	Гдѣ умеръ и погребенъ	Число и мѣсяцъ Христіанскій	Число и мѣсяцъ Еврейскій	Лѣта	Болѣзнь или отъ чего умеръ	Кто умеръ
			Ноябрь	Кисловъ			
	1231	Г. Одесса	25	10	2	скарлатина	Берко, сынъ Гродненскаго мѣщанина Лейзера Карницкаго
905			"	"	1 г. 3 м.	крупъ	Елисавета Гродская мѣщанка Шарлота Мордка Оа Гофманъ
906			"	"	3	скарлатина	Зисля, дочь старокон. Константиновскаго мѣщанина Шимона Крахмальника
	1232		"	"	3 дня	слабое раз Антіе	Сынъ безъимени Уманскаго мѣщанина Тоса-Мордка Волошина
	1233		"	"	3	неизвѣстно	Умеръ Бурехъ сынъ Бердичевскаго мѣщанина Ицки Бранш

3 ОКТ 96.

№ Мужескій	Гдѣ умеръ и погребенъ	Число и мѣсяцъ Христіанскій	Число и мѣсяцъ Еврейскій	Лѣта	Болѣзнь или отъ чего умеръ	Кто умеръ
		Ноябрь	Кисловъ			
1234	Г. Одесса	25	10	29	воспаленіе плевры легкихъ	Запасный рядовой Лейзеръ Меровъ Бродскій
		"	"	4	скарлатина	Дочь мѣщанина Волынской губ. Рухля Шлемова Требманъ
1235		"	"	1½ м.	слабость	Сынъ безъимени австрійскаго подданн. Вольфа Шнапека
1236		26	11	55	рокъ печени	Одесскій мѣщанинъ Гейнахъ Шлемовъ Фролекъ
		"	"	2½	неизвѣстно	Оня, дочь Глуховскаго мѣщанина Файвиша Веницкаго

на

ЧАСТЬ IV. ОБЪ УМЕРШИХЪ.

№ Женскій	№ Мужескій	Гдѣ умеръ и погребенъ	Число и мѣсяцъ Христіанскій	Число и мѣсяцъ Еврейскій	Лѣта	Болѣзнь или отъ чего умеръ	Кто умеръ
			Ноябрь	Кислевъ			
	1237		26	11	2г. 10м.	нервная горяч.	Янкель Дерапов Слано мещанина Дубна Дуба
	1238		"	"	21	брюшной тифъ	Потомственный почетный гражданинъ Яковъ Шлёмовичъ Штейнфинкель
909			"	"	60	отрыжка мокрая	Мавкелевъ мѣщанинъ Тауба Лейбова Кіевъ
910			"	"	1г. 8м.	сухотка	Лея дочь Янкелева Тополянскаго мѣщанина Дина Винницкая
911			"	"	2дн.	слабость отъ рожденія	Дочь Вельвеля Одесскаго цехового Шлёма Сокола

ЧАСТЬ IV. ОБЪ УМЕРШИХЪ

№ Женскій	№ Мужескій	Гдѣ умеръ и погребенъ	Число и мѣсяцъ Христіанскій	Число и мѣсяцъ Еврейскій	Лѣта	Болѣзнь или отъ чего умеръ	Кто умеръ
			Ноябрь	Кислевъ		Скоропостижно	Мостибовскій
	1239		26	11	71 г.	отъ апоплексическаго удара	(Мостиславскій) мѣщанинъ Уездн. гор. Шлёмъ Гдалья Мордкелёвичъ Заціорскій
			"	"	3л. 9м.	корь	Гердичевскаго мѣщанина Довба Меерова Гершгалъ
			"	"	3	скарлатина и дифтеритъ	Дочь австрійскаго подданнаго Симха Гиршева Горнъ
	1240		27	12		мертворожденный	Янкелевичъ Мавкелевскаго мѣщанина Якова Гродскаго
	1241		"	"	8	скарлатина	Дубовецкій мѣщанинъ Шлёма Янкелевъ Таицынскій

ЧАСТЬ IV. ОБЪ УМЕРШИХЪ.

№ Женскій	№ Мужескій	Гдѣ умеръ и погребенъ	Число и мѣсяцъ Христіанскій	Число и мѣсяцъ Еврейскій	Лѣта	Болѣзнь или отъ чего умеръ	Кто умеръ
			Января	Кислева			
914		"	27	12	2 дн.	диффтерит	Дочь купца Анна Соломонова Табакъ
1242			28	13	4	Воспал. легкихъ	Сынъ Полтавскаго мѣщанина Самойла Шмулева Шварцъ
915		"	"	"	11	Бугорчатка	Дочь одесскаго мѣщанина Лейба Шмулева Гольденбахъ
1243		"	"	"		Врожденный	Сынъ мѣщанина г. Житомира Израиля Моисеева Житницъ
1244		"	"	28	Воспаленіе легкихъ	Головная сайтица хуторъ Ковачъ Гоберманъ	
1245		"	"		Недоношенный		

ЧАСТЬ IV. ОБЪ УМЕРШИХЪ

Гдѣ умеръ и погребенъ	Число и мѣсяцъ Христіанскій	Число и мѣсяцъ Еврейскій	Лѣта	Болѣзнь или отъ чего умеръ	Кто умеръ
	Января	Кислева			
946	28	17	2г. 7м.	кампульсія	Дочь Полтавскаго мѣщанина Самойла Шмулева Шмулевичъ
	"	"	2г. 9 мѣсяцевъ (2)	Недѣлька	Сынъ Полтавскаго мѣщанина Самойла Шмулева Шмулевичъ
948				воспаленіе легкихъ	Сынъ одесскаго мѣщанина Лейба Шмулева Гольденбахъ
	"	"	4м.	кампульсія	Дочь мѣщанина г. Житомира Израиля Моисеева Житницъ
949	"	"	55	воспаленіе легкихъ	Одесскій мѣщанинъ Самойловъ Зильберманъ

В виду акта выписано свидѣтельство Полтавскаго, Шмела и 4 мѣсяц. сирота Балтскаго, Соломонъ и 2г. 9 мѣсяцевъ. Исправлено согласно опредѣленія Одесскаго Окр. Раввина отъ 14 Мая 1905 г. № 6346 основанному на отношеніи Его Превосходительства Господина Одесскаго Градоначальника отъ 6 Мая 1905 г. № 4777.

1 5. ОКТ. 1904

8. МАЙ. 1905

ЧАСТЬ IV. ОБЪ УМЕРШИХЪ.

№ Женскій	№ Мужескій	Гдѣ умеръ и погребенъ	Число и мѣсяцъ Христіанскій	Число и мѣсяцъ Еврейскій	Лѣта	Болѣзнь или отъ чего умеръ	Кто умеръ
			Ноябрь	Кислевъ			
	1250	Въ г. Одессѣ	28	13	Мертворожд.		Еливій ре[illegible] [illegible]ковъ Прос[illegible]ровскаго м[illegible]щанина [illegible]кель Гейдлера
917			30	15	3	скарлатина	Дубинск[illegible] мѣщанка Малька [illegible]бова Судальтер
	1251		"	"	Мертворожд.		Еливій ребен[illegible] Городоцкаго мѣщанина Топлиса Торсиса
918			"	"	8	оспа	Звенигор[illegible]ская мѣщ[illegible]ка Лиза [illegible]пусова Сатанов[illegible]
	1252		"	"	20	чахотка	Турецк[illegible] подданн[illegible] Аронъ (Аикманъ)

Читать: Аикманъ
[illegible]

ЧАСТЬ IV. ОБЪ УМЕРШИХЪ

Гдѣ умеръ и погребенъ	Число и мѣсяцъ Христіанскій	Число и мѣсяцъ Еврейскій	Лѣта	Болѣзнь или отъ чего умеръ	Кто умеръ
	Ноябрь	Кислевъ			
Въ г. Одессѣ	30	15	60	параличъ	Одесская мѣщанка Двойра Берковна Осланъ
	"	"	43	порокъ сердца	Мѣщанка м. Рафаловки Жит. губ. Эстеръ Гершкова Лисакъ
	"	"	5	дифтеритъ	Маякская мѣщанка Бета Исакова Бекеръ
	"	"	1 сут.	слабость	Дочь безъ имени рядоваго запаса армій Мейеръ-Герша Штейнберга
	"	"	1 г. 2 м.	скарлатина	Фейга, дочь Маякскаго мѣщанина Лазаря Кобилянскаго

ЧАСТЬ IV. ОБЪ УМЕРШИХЪ.

№ Женскій	№ Мужескій	Гдѣ умеръ и погребенъ	Число и мѣсяцъ Христіанскій	Число и мѣсяцъ Еврейскій	Лѣта	Болѣзнь или отъ чего умеръ	Кто умеръ
			Ноябрь	Кислевъ			
924			30	15	2	Воспал. мозг. оболочекъ	Дочь рядового запаса Одесскій Сух
							Вассерм
1253		"	"		45	карбункулъ печени	Мѣщанинъ изъ Черн губ. Израи Ефимовъ
							Кунскимъ
1254		"	"		62	Хроническ. воспал. мозговыхъ оболочекъ	Мѣщанин м. Орли родомъ губерніи скаго уѣз лѣта пи кусовичъ
							Половецк
925		"	"		30	Воспаленіе легкихъ	Крестья скаго мѣщ Ка Кома
							Зусева
							Гильберт
1255		"	"		42	Антоновъ	Отставно мѣщанинъ Гор
							Умеръ

Слѣдуетъ читать:
Гильберъ по исправленію годовалаго врача Спанкевича

И. Кофель

21 МАЙ 35

ЧАСТЬ IV. ОБЪ УМЕРШИХЪ

№ Женскій	№ Мужескій	Гдѣ умеръ и погребенъ	Число и мѣсяцъ Христіанскій	Число и мѣсяцъ Еврейскій	Лѣта	Болѣзнь или отъ чего умеръ	Кто умеръ
			Ноябрь	Кислевъ			
	51		30	15	58	Хроническ. воспал. легкихъ	Одесскій мѣщанинъ Наумъ Марковичъ Либинъ
			"	"	55	карбункулъ	Бердичевская мѣщанка Цила Мошкова Гуритейнъ
			"	"	28	Чахотка	Мѣщанка подольской губ. Рыжка Мошкова Рейзельманова
			"	"	4	скарлатина	Дочь мѣщанина подольской губерніи Роза Фельдмахеръ

Въ годъ Данныя 1-ую настоящей книги слѣдственно записаны и подписаны въ томъ и листахъ цифрами и прописью. Умершихъ мужескаго пола сто девятнадцать душъ, женскаго пола сто три душъ, всѣхъ умершихъ двѣсти двадцать двѣ души.

Одесскій городовой Казначей

ЧАСТЬ IV. ОБЪ УМЕРШИХЪ.

№ Женскій	№ Мужескій	Гдѣ умеръ и погребенъ	Число и мѣсяцъ Христіанскій	Число и мѣсяцъ Еврейскій	Лѣта	Болѣзнь или отъ чего умеръ	Кто умеръ
			Декабрь	Кислевъ			
	1257		1	16	48	Хронич. восп. легкихъ	Лѣтѣльскій цеханинъ Гаврилъ Леонтьевъ Заговаловъ
	1258		"	"	70	рак желудка	Коломенскаго цеханина вдова Ольга Адамова Борухъ
	1259		"	"	2 г. 6 м.	дизентерія	Совершеннолѣтняя цеханка Гайна Шулимова Баренбоймъ
	1260		"	"	1 г. 9 м.	скарлатина	Сынъ умершаго цеханина Нахимъ
929			2	15	2	судорога	Декабристка мѣщанка Фрумка Хаймова Мирлина

1902 г. 3 ИЮЛ 93

1902 г. 28 НОЯБ

1904 г. 12. ФЕВР.

Въ семъ актѣ добавленной фамиліи Баренбоймъ Вѣрно. Исправленіе сдѣлано предъ[illegible] Одесскаго Управы отъ 28 Января 1904 г. № 2995, основ. на предпис. г. и. Одесскаго Градоначальника отъ 20 го Января 1904 г. № 5858. И. Одесск. Раввинъ

ЧАСТЬ IV. ОБЪ УМЕРШИХЪ

№ Женскій	№ Мужескій	Гдѣ умеръ и погребенъ	Число и мѣсяцъ Христіанскій	Число и мѣсяцъ Еврейскій	Лѣта	Болѣзнь или отъ чего умеръ	Кто умеръ
			Декабрь	Кислевъ			
			2	16	65	старческая немощь	Молдавскаго подданный Шлема Шулимъ
			"	"	5 т.	конвульсіи	Россійскаго мѣщанина сынъ Хась Шлемовъ Мордковичъ
			"	"	9 м.	воспаленіе легкихъ	Одесскаго цеханина Аншеля Шлемова Баренбоймъ
			"	"	50	умопомѣшательство	Кочинскій мѣщанинъ Адамъ Бухбиндеръ
			"	"	2	дифтеритъ	Сынъ отставного рядового Шлема Шимоновъ Германъ
			"	"	1	рожа	Турецкаго подданнаго Мордка Гдзенувейскій

Свидѣтельствовалъ "Гдзенувейскій"

ЧАСТЬ IV. ОБЪ УМЕРШИХЪ.

№ Женскій	№ Мужескій	Гдѣ умеръ и погребенъ	Число и мѣсяцъ Христіанскій	Число и мѣсяцъ Еврейскій	Лѣта	Болѣзнь или отъ чего умеръ	Кто умеръ
			Декабрь	Кисловъ			
	1266	Въ Одессѣ	2	16	93	старческое помѣщеніе	Одесскій мѣщанинъ Аронъ Ма[illegible]ковъ Бернштейнъ
931			3	17	65	рожь же лудка	Молдавскій подданный Рухля Ирель[illegible] Шмаева
	1267		"	"	36	хронич. восп. легкихъ	Кременецкій мѣщанинъ Хаимъ Ле[illegible] Абрамовъ Пакъ
	1268		"	"	1 г. 8 м.	скорлатина	Сынъ Одесскаго мѣщанина Мо[illegible] Ароновъ Долтусъ
932			4	18	45	легочная чахотка	Женакуп[illegible] Анна Кресинъ
933			"	"	10 м.	конвульсія	Шейнде[illegible] дочь Сидор[illegible]скаго мѣщанина М[illegible] Эммы

ЧАСТЬ IV. ОБЪ УМЕРШИХЪ

№ Мужескій	Гдѣ умеръ и погребенъ	Число и мѣсяцъ Христіанскій	Число и мѣсяцъ Еврейскій	Лѣта	Болѣзнь или отъ чего умеръ	Кто умеръ
	Въ г. Одессѣ	Декабрь 4	Кислевъ 18	р. 4 м.	Конвульсія	Сура Дочь уволеннаго по болѣзни отъ службы рядоваго Янкеля Ицкова Зейфа
1269		"	"	2½	крупъ гортани	Сынъ мѣщанина Подольской губерніи Хаимъ Рябой
5		5	19	2½	неизвѣстно	Румынскоподд. Рейзя Хаимовна Маркова
6		"	"	58	водянка	Златопольская мѣщанка Мати Гершкова Ковальская
1270		"	"	35	чахотка	Молдавскоподданный Симонъ Орнштейнъ
1271		"	"	51	поракичъ	австрійскоподданный Саулъ Григорьевъ Гуровичъ

186 86

ЧАСТЬ IV. ОБЪ УМЕРШИХЪ.

№ Женскій	№ Мужескій	Гдѣ умеръ и погребенъ	Число и мѣсяцъ Христіанскій	Число и мѣсяцъ Еврейскій	Лѣта	Болѣзнь или отъ чего умеръ	Кто умеръ
937		Въ Одессѣ	Декабрь 5	Кислевъ 19	1 м.	воспал. легкихъ	Дочь Мол[illegible] Сноподданого Баба Абрамова Вайнбергъ
938			"	"	45	ожиреніе сердца	Херсонск[illegible] мѣщанки Гитля Хан[illegible] (Крутякова)
939			"	"	23	легоч. чахотка	Жена Запасного рядового Ривка Абрамова Крижевовъ
	1272		7	21	11	брюшной тифъ	Голованевскій мѣщанинъ Мойш[illegible] Яковичъ Шляховскій
	1273		"	"	2 г. 7 м.	скорлатина	Шлема, [illegible] мѣщ. мѣщанка Аттан[illegible] Волькиса Шехтман[illegible]
940			"	"	12 д.	колвульсія	Дочь [illegible] имени мѣщанки [illegible] Рухли Янк[illegible] Кап[illegible]

Чтоб: Кругляковa
И. [illegible]

23 ІЮНЬ 1907

ЧАСТЬ IV. ОБЪ УМЕРШИХЪ

Гдѣ умеръ и погребенъ	Число и мѣсяцъ: Христіанскій	Число и мѣсяцъ: Еврейскій	Лѣта	Болѣзнь или отъ чего умеръ	Кто умеръ
Въ г. Одессѣ	Декабрь 7	Кислевъ 21	1 г. 3 м.	воспол. мозга	Уманскій мѣщанинъ Якиръ Соломоновъ Штильманъ
	"	"	10 дн.	слабость	Молдавско-подданный Рахмилъ Лейзеровъ Монки
	"	"	1 г. 1 м.	порокъ сердца	Херсонскій мѣщанинъ Янкель Хаимовъ Шехтеръ
	"	"	Мертворожденный младенецъ мужскаго пола Израиля Мошковича		
	"	"	2	дифтеритъ	Сынъ Бобруйскаго мѣщанина Фридель Файвелевъ Вайнеръ
	8	22	60	хронич. восп. легкихъ	Молдавско-подданный Янкель Мордковъ Вайнштейнъ

ЧАСТЬ IV. ОБЪ УМЕРШИХЪ.

№ Женскій	№ Мужскій	Гдѣ умеръ и погребенъ	Число и мѣсяцъ Христіанскій	Число и мѣсяцъ Еврейскій	Лѣта	Болѣзнь или отъ чего умеръ	Кто умеръ
	941		Декабрь 8	Кислевъ 22	89	Старость	Одесская мѣщанка вдова фр... Кнофъ
	942		"	"	25	Воспал. брюшины	Дочь умер... мѣщанина Ф... ка Шмулова Ягидъ
	943		"	"	31 г.	Скарлатина	Дочь торг... коммерціи... басъ Берк... Леви
	1280		"	"	1 дня	слабость	Сынъ бурж... мени Одесс... го мѣщани... на Абрам... фонтенъ
	1281		"	"	1 день	тоже	Сынъ бурж... ни Одесс... мѣщанина Абрама Фонтенъ
	1282		"	"	27	чахотка	Сынъ ... кій мѣщ... шанина ... ской губ. ... кель мѣщ... Этингеръ

ЧАСТЬ IV. ОБЪ УМЕРШИХЪ

188

Гдѣ умеръ и погребенъ	Число и мѣсяцъ Христіанскій	Число и мѣсяцъ Еврейскій	Лѣта	Болѣзнь или отъ чего умеръ	Кто умеръ
	Декабрь 8	Кислевъ 22	2½	брюшн.	Сынъ австрій... подданнаго Леперъ Мехем Вольфовичъ Зонденко
	"	"	6	корь и воспал. легкихъ	Сынъ Одесса... го мѣщани... на Борисъ Ароновичъ Долтусъ
	"	"	8	Скарлатина	Сынъ мѣща... нина Вилен... ской губерніи Вольфъ Индекъ
	9	23	2м.	Коклюшъ	Одесская мѣщанка Анета Ге... сирова Гемеръ
	"	"	4	кахексія отъ рѣдкой кори	Каменскій мѣщанинъ Левъ Мошковъ Гарманъ
	"	"	1 г. 6м.	воспал.	мѣщанка Хаи... Янкелева Давидовичъ Одес...

ЧАСТЬ IV. ОБЪ УМЕРШИХЪ.

№ Женскій	№ Мужескій	Гдѣ умеръ и погребенъ	Число и мѣсяцъ Христіанскій	Число и мѣсяцъ Еврейскій	Лѣта	Болѣзнь или отъ чего умеръ	Кто умеръ
	1287		Декабрь 9	Кислевъ 23	79	дряхлость	Сидръ вса мѣщан. Ду Нотовъ Эмма
	1288		"	"	4	воспал. почекъ	Аккерма сій мѣща Абрамъ Ш мовъ Флисфиш
946			"	"	1 г. 2 м.	поносъ	Дочь мѣ щанина г. Ох го поля Ц Исаакова Шнайдерма
947			10	24	Мертворожд		Пная дочь бе имени Гайсин скаго мѣща нина Гершо Штипель
	1289		"	"	56	ракъ гортани	Одесскій ку пецъ Ефим Михайловъ Серебряный

3 ІЮНЬ 1899

ЧАСТЬ IV. ОБЪ УМЕРШИХЪ

Гдѣ умеръ и погребенъ	Число и мѣсяцъ Христіанскій	Число и мѣсяцъ Еврейскій	Лѣта	Болѣзнь или отъ чего умеръ	Кто умеръ
	Декабрь 10	Кислевъ 24	10 м.	воспал. мѣ кихъ	Сынъ Турец коподданнаго Пинхасъ Хаимовъ Ароновичъ
	"	"	около 30 м.	умопомѣ шательство	Неизвѣстнаго званія Шейндель Ротенбергъ
	11	25	2 дн.	конвульсія	Луненская мѣщанка безъ имени Хаима Азинштейна
	"	"	3 м.	конвульсія	Либа, дочь ря доваго запаса армія Янкеля Бутовскаго
1291	"	"	3 г. 4 м.	скарлатина	Сынъ Старо константиновскаго мѣ щанина Пей ся Хаимовъ Эдельштейнъ

Кем

№ Женскій	№ Мужескій	Гдѣ умеръ и погребенъ	Число и мѣсяцъ Христіанскій	Число и мѣсяцъ Еврейскій	Лѣта	Болѣзнь или отъ чего умеръ	Кто умеръ
			Декабрь	Кислевъ			
951		Въ г. Одессѣ	11	25	Мертворожденная		Незаконнорожденная дочь земледѣльца Сурьи Почдамеръ
952			12	26	69	воспал. брюшины	Виленская мѣщанка Бейла Клисъ
953			"	"	5½	воспал. почекъ	Лея, дочь Симферопольскаго мѣщанина Михеля Гельда
	1292		"	"	1½	дифтеритъ	Сынъ одесскаго мѣщанина Венгрова Янкель Моисеевъ Пиперголъ
	1293		"	"	56	старческая немочь	Златопольскій мѣщанинъ Кіев. губ. Рувинъ Мошковъ Норинскій

№ Мужескій	Гдѣ умеръ и погребенъ	Число и мѣсяцъ Христіанскій	Число и мѣсяцъ Еврейскій	Лѣта	Болѣзнь или отъ чего умеръ	Кто умеръ
		Декабрь	Кислевъ			
	Въ г. Одессѣ	12	26	50	умопомѣшательство	Одесская мѣщанка Фейга Клейнсъ
1294		"	"	1 д.	слабость	Дочь безъ имени турецкопод. Герша Штофа
		14	28	10 дн.	Конвульсія	Лея, дочь брестъ-литовскаго мѣщанина Нотья Лабриса
1295		"	"	1½	скарлатина	Аврилъ, сынъ турецкоподданнаго Менделя Гернстейна
1296		"	"	75	параличъ	Балтскій мѣщанинъ Хаимъ Бельевъ Мошнягеръ

Гра

ЧАСТЬ IV. ОБЪ УМЕРШИХЪ.

№ Женскій	№ Мужескій	Гдѣ умеръ и погребенъ	Число и мѣсяцъ Христіанскій	Число и мѣсяцъ Еврейскій	Лѣта	Болѣзнь или отъ чего умеръ	Кто умеръ
	1297		Декабрь 14	Кислевъ 28	4 м.	конвульсія	Мошка, сынъ Одесскаго мѣщанина Мор[illegible]ки Нудельма[illegible]
956			"	"	3 нед.	конвульсія	Турецкаго брака Арон[illegible]ва Финкель
957			"	"	2 г. 6 м.	острое восп. почекъ	Соня, дочь Одесскаго мѣщанина Берк[illegible] Сандомирск[illegible]
	1298		"	"	11 м.	скарлатина	Зальманчикъ сынъ Турецкаго подданнаго Лейбы Гольденберг[illegible]
	1299		"	"	5 м.	конвульсія	Тростянскаго мѣщанина Шимонъ Вольфовъ Цадикъ

22 МАР. 91.

ЧАСТЬ IV. ОБЪ УМЕРШИХЪ

191

№	Гдѣ умеръ и погребенъ	Число и мѣсяцъ Христіанскій	Число и мѣсяцъ Еврейскій	Лѣта	Болѣзнь или отъ чего умеръ	Кто умеръ
		Декабрь 14	Кислевъ 28		Мертворожденная дочь Одесскаго мѣщанина купца Исаака Мармаштейна	
		О Кайм[illegible] слово мѣщанка [illegible]				
1300		"	"	58	Воспал. легкихъ	Лынтупскій мѣщ. Вилен. губ. Зорухъ Вульфовъ Матусовичъ
1301		"	"	3 м.	катарръ желудка	Вилькомірскій мѣщанинъ Авраамъ Ел[illegible]вичъ Берсъ
1302		"	"	35	умопомѣшательство	Бѣлостокскій мѣщанинъ Лейба Мееровъ Тагиманъ
		"	"	3	дифтеритъ	Дочь Одесскаго мѣщанина Песя Штулева Бичуцкая

№ Женскій	№ Мужескій	Гдѣ умеръ и погребенъ	Число и мѣсяцъ Христіанскій	Число и мѣсяцъ Еврейскій	Лѣта	Болѣзнь или отъ чего умеръ	Кто умеръ
960		В Одессе	Декабрь 15	Кислев 29		мертворожденная	дочь Шкл[illegible]ского мещанина Годы Халитская
961		"	"	"	6	дифтерит	Уманская мещанка Цина-Лана Гершкова Гринберг
	1303	"	"	"	8 м.	оспа	Дубосс. мещанин Мотел Янкелевич Талянский
	1304	"	"	"	77	старческая немочь	Савранский мещанин Абрам Ли[illegible] Абрамович
962		"	"	"	1	неизвестно	Ита, дочь отставного рядового Шмуля Куперштейн
	1305	"	"	"	22	заворот кишек	Шендеровский мещанин Киев. губ. Иц[illegible] Шулимов Айзенберг

Мужескій	Гдѣ умеръ и погребенъ	Число и мѣсяцъ Христіанскій	Число и мѣсяцъ Еврейскій	Лѣта	Болѣзнь или отъ чего умеръ	Кто умеръ
	В Одессе	Декабрь 15	Кислев 29	1 г. 2 м.	корь	Дочь Херсонского мещанина Хени Янкелева Потошенкова
	"	"	"	19	чахотка	Аккерманская мещанка Бейла Хахам
	"	16	Тевес 1	2 г. 8 м.	восп. желудка и кишек	Шендля, дочь австрийско-подданного Михеля Добшица
1306	"	"	"		мертворожденный	ребенок мужеского пола рядового Шмуля Зильбермана
1307	"	"	"	4	дифтерит	Сын одесского мещанина Борух Аронович Долтус
	"	17	2	1	натуральная оспа	Мещанка Роза Мошева Сатановская
	"	"	"			Дочь безымянная тираспольского мещанина Файвеля Малиновская

№ Женскій	№ Мужескій	Гдѣ умеръ и погребенъ	Число и мѣсяцъ Христіанскій	Число и мѣсяцъ Еврейскій	Лѣта	Болѣзнь или отъ чего умеръ	Кто умеръ
	1308		Генварь 17	Кислевъ 2	3 г. 10 м.	гнойн.	Горнич. самой мѣщанки Волынской Мошки Гройса
	1309		"	"	Неизвѣстно	по исправ. мѣ... въ бременной нахо... у Одес... скомъ мѣщ... нина Мойш... Камень
968			"	"	1 г. 5 м.	гнойн.	Пульчинск... мѣщанина ...нина Сруд... Куперштей...
	1310		"	"	59	Болѣзнь отъ ...ного мозга	Бердичевск... мѣщанина Вольфа Ф... Аншь Мин... лебч Мермельш...
	1311		"	"	45	легочная чахотка	турецкаго ...данной ...ко Сидор...
	1312		18	3	2 г. 3 м.	гнойное ...ное почек	Авд... сконд... Дувидъ Вол... фовичъ Стрилов...

Гдѣ умеръ и погребенъ	Число и мѣсяцъ Христіанскій	Число и мѣсяцъ Еврейскій	Лѣта	Болѣзнь или отъ чего умеръ	Кто умеръ
	Генварь 8	Шевать 3	2	слабость	Литовскій мѣщанинъ Срулъ Ицкъ Аншь Кушнеръ
	"	"	1 г. 3 м.	кишечный	Роза, дочь австрійскаго данника Аврума Барта
	"	"	44	атрофія	Тульчинскій мѣщанинъ Берко Аронов... Перетятникъ
	"	"	49	отекъ легкихъ и 1/2	Астраханскій сальдатъ Ме... рушкинскій Гендманъ
	Зачеркнуто № 970 Сидор.				
	"	"	1/2	дифтеритъ	Дочь Лудкаго мѣщанина Роза Шпакъ
	19	4	12 дн.	слабость	Визіонъ отъ Виленскаго мѣщанина Зусь Мошки Гольдшмидта
	"	"	75	старческая немочь	Одесскій 1 гильдіи куп... Мих... лов... Гольдбл...

№ Женскій	№ Мужескій	Гдѣ умеръ и погребенъ	Число и мѣсяцъ Христіанскій	Число и мѣсяцъ Еврейскій	Лѣта	Болѣзнь или отъ чего умеръ	Кто умеръ
	971		Декабрь 21	Тевеч 6	68	тифозная	Аккерманск... мѣщанка Двойра Лей... Аа Гольдштейн
	1318		"	"	3	дифтеритъ	Кишиневск... мѣщанина Абрамъ ... сынъ Лей... ревъ Лапушинъ
			Чиновн. Лапушинскій				
	1319		"	"	11 м.	дифтеритъ	Одесскаго мѣщанина Срулю Да... Ицковичъ Лапушинъ
	1320		"	"	6л.	паденіе съ высоты	Одесскаго мѣщанина Мордка Ар... Лапушинъ Майоровъ
	1321		"	"	2 нед.	старость	Хаимъ Ка... Каменецъ-Подольскаго мѣщанина Одесса Фельдшеръ
	972		"	"	7	дифтеритъ	Хаимъ Кишиневскаго мѣщанина Одесса Еврейская Аптекарь

21 ИЮН 1912

Гдѣ умеръ и погребенъ	Число и мѣсяцъ Христіанскій	Число и мѣсяцъ Еврейскій	Лѣта	Болѣзнь или отъ чего умеръ	Кто умеръ
	Декабрь 21	Тевеч 6	3	врожд.	Дочь чиновника мѣщанина Сони Іодковна Брейтмана
	"	"	6	дифтеритъ	Дочь мѣщанина Вознесенскаго Гершки Ривы Штейнбергъ
	"	"	10 дн.	слабость	Одесскаго мѣщанина Срулю Лейзерова Лапушинскаго
	22	7	4	скарлатина	Мать, дочь одесскаго подданнаго Фроима Эсека
	"	"	2 м.	порокъ сердца	Гоголевская мѣщанка Хася Янкелева Голоменская
	"	"	38	чахотка	Уманскій мѣщанинъ Кіевской губ. Шмуль Пуккейлобъ Табанскій
	"	"	65	апоплексія мозга	Одесская мѣщанка Малка Фишманъ

16 ИЮЛ 94

ЧАСТЬ IV. ОБЪ УМЕРШИХЪ.

№ Женскій	№ Мужескій	Гдѣ умеръ и погребенъ	Число и мѣсяцъ Христіанскій	Число и мѣсяцъ Еврейскій	Лѣта	Болѣзнь или отъ чего умеръ	Кто умеръ
	1324	Въ г. Одессѣ	Декабрь 22	Тевесъ 7	21	чахотка	Сорокскій мѣщанинъ Кель Райзенфель
978			23	8	2 г. 3 м.	воспаленіе легкихъ	Отца, Кишиневскаго мѣщанина Мош Рудеха
	1325		"	"	64	порокъ сердца	Оргѣевскаго мѣщанина Нахмана Мужелянъ
	1326		"	"	Мертворожденный сынъ (безъ имени) Бердичевскаго мѣщанина Дувида Куриса		
979			"	"	60	переломъ костей черепа	Жена Хорошанскаго мѣщ. Рухля Калмана Гутман

ЧАСТЬ IV. ОБЪ УМЕРШИХЪ

№ Мужескій	Гдѣ умеръ и погребенъ	Число и мѣсяцъ Христіанскій	Число и мѣсяцъ Еврейскій	Лѣта	Болѣзнь или отъ чего умеръ	Кто умеръ
1327	Въ г. Одессѣ	Декабрь 24	Тевесъ 9	44	Каменная болѣзнь почекъ	Одесская мѣщанка Голда Осипова Цейнеръ
		"	"	9	водянка	Липовецкая мѣщанка Хая-Дина Гейнихова Эпельбаумъ
1327		"	"	Мертворожденный сынъ Звенигородскаго мѣщанина Шмуля Гусака		
		"	"	Мертворожденный ребенокъ женскаго пола жены рядоваго запаса арміи Сурь-Рывы Спекторъ		
1328		"	"	38	легочная чахотка	Одесскій мѣщанинъ Абрамъ Сухоръ Ицковъ Сигаллъ

Ка

ЧАСТЬ IV. ОБЪ УМЕРШИХЪ.

№ Женскій	№ Мужескій	Гдѣ умеръ и погребенъ	Число и мѣсяцъ Христіанскій	Число и мѣсяцъ Еврейскій	Лѣта	Болѣзнь или отъ чего умеръ	Кто умеръ
	1329		Декабрь 24	Тевесъ 9	77	старческая немочь	Херсонскій мѣщанинъ Генохъ Мишевъ Хилькевичъ
983			25	10	70	ущемленная грыжа	Жена [illegible] Стоявого [illegible] Іосева Копивъ
	1330		"	"	58	водянка	Каменецкій мѣщанинъ Гершунъ [illegible]ковъ Стародубскій
	1331		"	"	65	отекъ легкихъ	Уманскій мѣщанинъ Кіев. губ. Шима Дувидовъ Козодой
	1332		"	"	3 м.	золотуха	Неёхъ, [illegible] Витебскаго мѣщанина Гирша [illegible]нова Урьева

Чтобъ: Рудь
[illegible]

Кор.

ЧАСТЬ IV. ОБЪ УМЕРШИХЪ

Гдѣ умеръ и погребенъ	Число и мѣсяцъ Христіанскій	Число и мѣсяцъ Еврейскій	Лѣта	Болѣзнь или отъ чего умеръ	Кто умеръ
	Декабрь 25	Тевесъ 10	43	чахотка	Одесскій мѣщанинъ Шимонъ Лейбъ Меровъ Гунеръ
	26	11	8 дн.	слабость	Эстеръ, дочь Русиловскаго мѣщанина Аврума Коломейца
	"	"	68	острая желтуха	Жена Одесскаго мѣщанина Пиня Мошкова Малая
	"	"	5 м.	воспал. легкихъ	Хая, дочь мѣщанина Вол. губ. Михеля Арія Зельцера
	"	"	2 г.	тоже	Этля, дочь Новоконстантиновскаго мѣщанина Шлемы Рудь

ЧАСТЬ IV. ОБЪ УМЕРШИХЪ.

№ Женскій	№ Мужескій	Гдѣ умеръ и погребенъ	Число и мѣсяцъ Христіанскій	Число и мѣсяцъ Еврейскій	Лѣта	Болѣзнь или отъ чего умеръ	Кто умеръ
	988		Декабрь 26	Тевет 11	11 дн.	дифтеритъ	Дочь мѣщанина Волынской губ. Сквирскаго уѣзда м. Бѣлокова Фингергута
	989		27	12	10 мѣсяц.	слабость	Дочь бѣдныя еврейки Вдовы мѣщанки Мендель Гершенъ
	990		28	13	72	діабетъ	Умерш. мѣщ. Сквирскаго уѣзда Вдовецъ Каценъ
	1334		"	"	4 м.	кандуссія	Дитя мѣщанина Кременчугскаго Абрамъ Кирушъ
	1335		"	"	1	поносъ	Дитя, мѣщанки Австрійскаго подданства Абрамъ

13 АПР. 93

-3 СЕН 1910

ЧАСТЬ IV. ОБЪ УМЕРШИХЪ

Гдѣ умеръ и погребенъ	Число и мѣсяцъ Христіанскій	Число и мѣсяцъ Еврейскій	Лѣта	Болѣзнь или отъ чего умеръ	Кто умеръ
	Декабрь 28	Тевет 13	5 дн.	слабость	Дочь бѣдныя мѣщанки Киликевскаго мѣщанина Абрамъ Лейзеровича
986	"	"	5 дн.	тифъ	Сынъ бѣдныя мѣщанки Переяславскаго мѣщанина Гувима Мордухова Плотника
987	29	14	мертворожд.		Дитя мѣщанки Сквирскаго уѣзда, Австрійскаго подданства Абрама Барта
988	"	"	2 г. 6 м.	воспал. легкихъ	Внучекъ мѣщанина Шмуля Ефроимова Сквирскаго
	"	"	7 м.	кандуссія	Марія, дочь австрійскаго подданства Іуда Горна

ЧАСТЬ IV. ОБЪ УМЕРШИХЪ.

№ Женскій	№ Мужескій	Гдѣ умеръ и погребенъ	Число и мѣсяцъ Христіанскій	Число и мѣсяцъ Еврейскій	Лѣта	Болѣзнь или отъ чего умеръ	Кто умеръ
			Декабрь	Кевеч			
1339			29	14	7 дн.	Кандуссія	Ребенокъ мущ. Одесскаго цеховаго Вереднищаго мѣщанина Хаима Кацмана
1340		"	"		1 сут.	слабость	Дѣвица безъ имени умершая Одесскаго цеховаго мѣщанина Гайна Шибера
1341		"	"		10 м.	поносъ	Дѣвица умершая Одесскаго цеховаго мѣщанина Ицка Бернфельда
1342		"	"		44	рак печени	Одесскій цеховой мѣщанинъ Шимонъ Гершковъ Фишъ
1343		"	"		83	старческая немочь	Одесскій цеховой мѣщанинъ Срулъ Хаимовъ Шифринъ
1344		"	"		36	умопомѣш. отъ геморроя	Одесскій цеховой мѣщанинъ Волкъ Хаимовъ Кнафель

ЧАСТЬ IV. ОБЪ УМЕРШИХЪ

Гдѣ умеръ и погребенъ	Число и мѣсяцъ Христіанскій	Число и мѣсяцъ Еврейскій	Лѣта	Болѣзнь или отъ чего умеръ	Кто умеръ
	Декабрь	Кевеч			
	30	15	25	отъ чахотки	Одесскаго цеховаго мѣщанина Срулъ Лейбова Маранова Саидомірская
	"	"	5 дн.	слабость	Дочь безъ имени умершая Одесскаго цеховаго мѣщанина Іосифа Бернфельда
	"	"	81	старческая немочь	Одесскій цеховой мѣщанинъ Мейеръ Лордковъ Ельманъ
346	"	"	16 м.	кандуссія	Кевечъ умершій Одесскаго цеховаго мѣщанина Ицка Бернфельда
	"	"	11 м.	тоска	Дочь Одесскаго цеховаго мѣщанина Срулъ Лейбова Хаимовича

1938 86

ЧАСТЬ IV. ОБЪ УМЕРШИХЪ.

№ Женскій	№ Мужескій	Гдѣ умеръ и погребенъ	Число и мѣсяцъ Христіанскій	Число и мѣсяцъ Еврейскій	Лѣта	Болѣзнь или отъ чего умеръ	Кто умеръ
			Декабрь	Тевесъ			
	1347	Рѣчица	30	15	8 дн.	слабость	Яковъ Бер[illegible] сынъ Савра[illegible] скаго мѣщ[illegible] нина Пинку[illegible] Поромщик[illegible]
996			"	"	11	воспаленіе мозга	Дочь кр[illegible] Ваозерска[illegible] мѣщанина Бейла Ян[illegible] лева Ойлевичъ
	1348		"	"	34	чахотка	Рядовой пасса ар[illegible] Хаимъ [illegible] шевичъ Литвакъ
	1349		31	16	3 м.	конвульсія	Янкель, [illegible] аккерма[illegible] скаго мѣщ[illegible] нина Ирм[illegible] Цалиса[illegible]
	1350		"	"	4 м.	поносъ	Новогрудок[illegible] мѣщанинъ Гердъ Шимоновъ Кушнир[illegible]

ЧАСТЬ IV. ОБЪ УМЕРШИХЪ

Гдѣ умеръ и погребенъ	Число и мѣсяцъ: Христіанскій	Число и мѣсяцъ: Еврейскій	Лѣта	Болѣзнь или отъ чего умеръ	Кто умеръ
Въ г. Одессѣ	Декабрь 31	Тевесъ 16	1	Конвульсія	Сынъ Румынскоподданнаго Гершъ Самойловъ Кофманъ
1852	"	"	1½	тоже	Гершинъ незаконнорожденный сынъ Молдавскоподданной Песи Срулевичъ.

Года, Января 1 дня настоящая книга свидѣтельствована и оказалась вѣрна и никакихъ неисправностей не обнаружено. Умершихъ въ декабрѣ мѣсяцѣ было мужскаго пола девяносто шесть 96, женскаго пола шестьдесятъ восемь 68 - всѣхъ сто шестьдесятъ четыре 164, а въ теченіи всего 1886 года было умершихъ мужскаго пола тысяча триста пятьдесятъ два 1352, женскаго пола девять сотъ девяносто шесть 996 - всѣхъ двѣ тысячи триста сорокъ восемь 2348. —

Одесскій Раввинъ [illegible]

Что настоящая общая метрическая книга объ умершихъ въ г. Одессѣ за 1886 годъ евреяхъ на основаніи

199 84

ЧАСТЬ IV. ОБЪ УМЕРШИХЪ.

№ Женскій	№ Мужескій	Гдѣ умеръ и погребенъ	Число и мѣсяцъ Христіанскій	Число и мѣсяцъ Еврейскій	Лѣта	Болѣзнь или отъ чего умеръ	Кто умеръ

ст. 1083 т. IX св. зак. объ акт. сост. изд. 1876 года по-
рена и оказалась во всемъ согласною съ частной метри-
ческой книгою, возвращенною Одесскому Городовому Ка-
вину для храненія при его дѣлахъ, — въ томъ Одесская
Городская Управа подписью и приложеніемъ печати
свидѣтельствуетъ. Ноября 29 дня 1889 года.

Членъ Управы [signature]

ПЕЧАТЬ ОДЕССКОЙ ГОРОДСКОЙ УПРАВЫ

Дѣлопроизводитель [signature]

Въ сей книгѣ перенумерованныхъ, скрѣпленныхъ и шнуро
припечатанныхъ двѣсти семьдесятъ девять ли
товъ. Декабря 14 дня 1885.

Градоначальникъ
Контръ Адмиралъ [illegible]

Правитель Канцеляріи А. Д. Шишкина

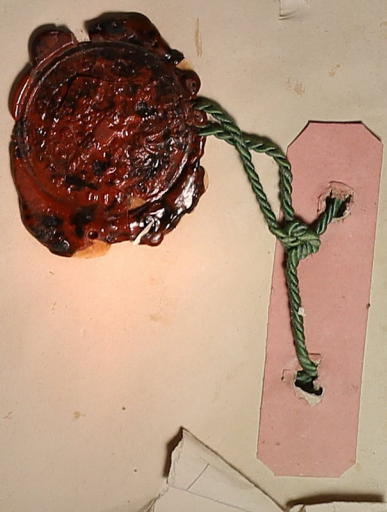

Воскресенскій

В деле проверено 199
сто девяносто девять листов
Подпись 07.07.92 [signature]

Проверено Вч 13 20 сентября
"___" _____ 19 г.
Подпись [signature]

Проверено 200 листов
на л. 200 об – сург. печать

Проверено 15.10.09 г. [signature]
"___" _____ 19 г. Підготовл. до ОЦ 26.06.09 р. [signature]
Подпись _____

СПРАВА 22 04
СКАНОВАНА 2021 [signature]

Проверено _____
"___" _____ 19 г.
Подпись _____

Проверено _____
"___" _____ 19 г.
Подпись _____

Изм. тип., зак. 5352—50000. 1989