

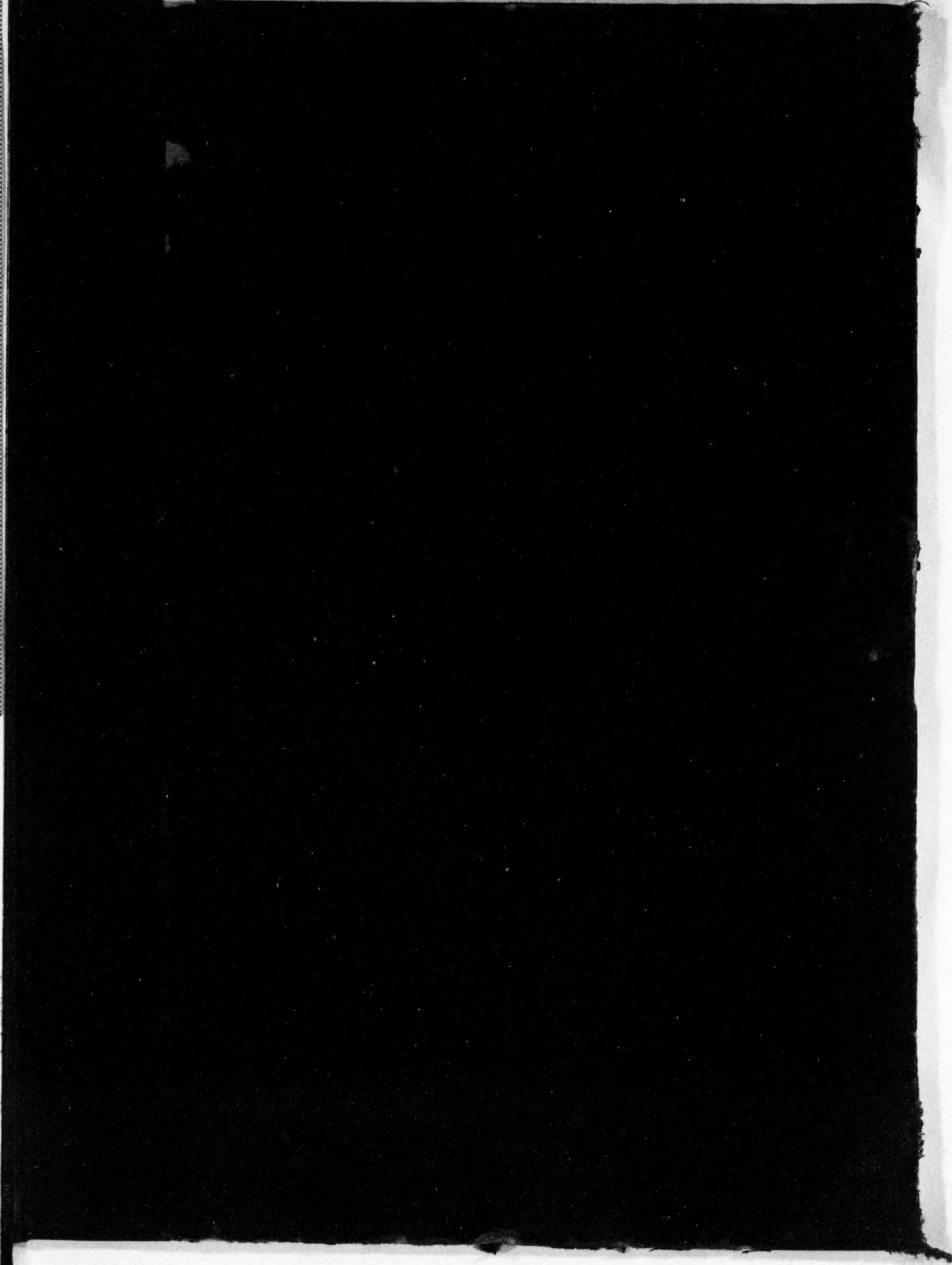

始



14.4  
827

昭和二年

關東廳業態調查結果表

---

昭和四年二月刊行

正 誤 表

頁	欄	段	誤	正	頁	欄	段	誤	正
42		1 26	104	101	235	(上表) 4	3	855.0	835.0
42		4 11	271,538	271,358	235	(下表) 13	1	137.0	1,370.0
43		12 8	13,502	13,520	240		6 20	25,000	35,000
46		9 4 ×	718.0 ×	918.0	258	(上表) 7	3	2,360.0	2,860.0
47		10 12	2,950.0	3,950.0	270		7 3	3,000	30,000
49		9 2 ×	48.3 ×	49.3	274		11 3	8,540.0	6,540.0
51	(中表)	1 1	2,069	2,065	287		11 9	20,316	30,316
60		2 29	1,805	10,805	289		4 19	1,080.0	1,180.0
66	(中表)	1 4	3,330	3,300	293		3 34	590	570
71	(上表)	7 15	696	496	304	(下表)	5 1 ×	157.7 ×	165.0
76		8 2 ×	400.0 ×	900.0	306	(上表)	1 1	37	27
81	(中表)	10 5	1,390	12,390	319		12 29	2,047.0	9,047.0
98		6 19	2,403.2	4,403.2	324		1 11	37,788	27,788
116		9 1 ×	1,241.4 ×	2,241.4	330		6 3	84,450	87,450
143	(上表)	3 2 ×	850 ×	950	335		10 24	32,000	82,000
173		1 15	31.1	312.1	341		7 5	87,260	78,260
173		5 29	5,469.4	3,469.4	353		2 18 ×	5,100 ×	1,100
176		4 20	50,090	50,590	359		7 30	500	550
183		8 39	6,936.8	9,936.8	387		11 5	31,372	21,372
183		10 2	3,100.0	31,000.0	397		11 10	16,300	19,300
185		4 9 ×	38,461.7 ×	83,461.7	443		5 27	49	39
199		4 9	2,912.5	29,912.5	462		2 43	14	17
216		12 16	390	290	附錄 8	(上表) 2	17	8,110	2,110

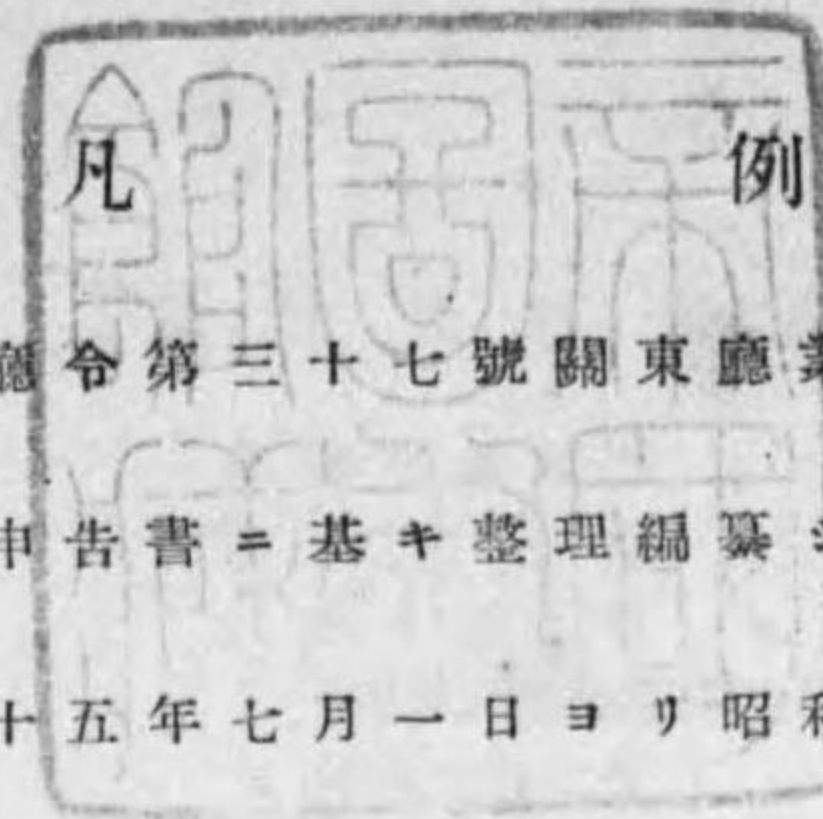

1. 本書ハ昭和二年七月廳令第三十七號關東廳業態調査規則ニ依リ調査シタル關東廳業態調査申告書ニ基キ整理編纂シタルモノナリ
2. 本書ハ主トシテ大正十五年七月一日ヨリ昭和二年六月三十日ニ至ル一年間ノ事實ヲ掲ク但シ投資額、營業所ノ所有關係、家族使用人及營業所ノ家賃又ハ家賃見積額ハ昭和二年六月若ハ昭和二年六月末日現在ナリ
3. 諸表中接壤地トアルハ鐵道附屬地ニ隣接セル地域ヲ指稱セルモノニシテ南滿洲鐵道沿線ニ在ル日本帝國領事館即チ牛莊、遼陽、奉天、安東、鐵嶺及長春ノ各領事館警察署管内ノ一部分ナリ
4. 表側ノ地名ハ總テ簡明ヲ主トセリ假ヘハ旅順民政署管内ヲ旅順、大連民政署直轄管内ヲ大連、大連民政署金州支署管内ヲ金州、營口警察署管内ヲ營口トセルノ類之ナリ但シ旅順民政署、大連民政署直轄管内ハ之ヲ市部ト共ノ他ノ村落トニ分テリ
5. 諸表中「×」印ヲ附スルハ朝鮮人ヲ示セルモノニシテ孰レモ再掲ナリ
6. 諸表中地方別、種類別等ニ該當スル事實ナキモノニ在リテハ其ノ地名、類目等ヲ省略セリ
7. 諸表中「○」印ヲ填スルハ事實アルモ少數ニシテ表記シ難キモノ、「……」ハ相對數即チ法又ハ實數ノ孰レカ一方ヲ缺キタルモノ、「—」ハ全ク事實ナキヲ示ス符號ナリ
8. 概說中ニ單ニ鐵道附屬地トアルハ南滿洲鐵道附屬地及同接壤地ノ略記ナリ

發行所  
寄贈本



14-4-827

目次

卷首地圖及描畫圖

- 滿蒙新遷地圖
- 關東州全圖
- 1. 營業數
- 2. 投資額、營業費及所得額
- 3. 營業所及家賃
- 4. 營業資金
- 5. 借入資金利率
- 6. 經營組織
- 7. 副業
- 8. 營業用品
- 9. 營業繼續年數及在籍年數
- 10. 家族及使用人

1. 營業數地方別 .....	頁 2
2. 投資額地方別 .....	6
3. 物品販賣業 .....	8
總數 .....	16
關東州總數 .....	24
旅順市 .....	32
旅順村落 .....	40
大連市 .....	42
大連村落 .....	50
金州 .....	52
普蘭店 .....	54
貔子窩 .....	56
鐵道附屬地及接壤地總數 .....	58
瓦房店 .....	66
大石橋 .....	68
營口 .....	72
營口附屬地接壤地 .....	80
鞍山 .....	82
遼陽 .....	86
遼陽附屬地接壤地 .....	90
奉天 .....	92
奉天附屬地接壤地 .....	100
本溪湖 .....	108
安東 .....	112
安東附屬地接壤地 .....	120
撫順 .....	122
鐵嶺 .....	130
鐵嶺附屬地接壤地 .....	134
開原 .....	138
四平街 .....	142
公主嶺 .....	146

長 春	150
長春附屬地接壤地	158
卸小賣ノ別	160
4. 製 造 業	166
總 數	174
關 東 州 總 數	190
旅 順 市	206
大 連 市	214
大 連 村 落	230
金 州	232
普 蘭 店	234
貔 子 窩	235
鐵道附屬地及接壤地總數	236
瓦 房 店	252
大 石 橋	254
營 口	256
營口附屬地接壤地	258
鞍 山	260
遼 陽	262
遼陽附屬地接壤地	266
奉 天	268
奉天附屬地接壤地	276
本 溪 湖	280
安 東	284
安東附屬地接壤地	288
撫 順	292
鐵 嶺	300
鐵嶺附屬地接壤地	302
開 原	306
四 平 街	308
公 主 嶺	312
長 春	314
長春附屬地接壤地	318
5. 料理店及飲食店業	322
6. 土木建築請負業	328
7. 問屋及仲買業	334
8. 貸 家 業	340
9. 運送及運送取扱業	346
10. 宿屋及下宿業	352
11. 質 屋 業	358
12. 洗 濯 業	366
13. 仲 介 業	372
14. 寫 真 業	378
15. 代 理 業	384
16. 遊 戲 場 營 業	390

17. 印 刷 業	394
18. 兩 替 業	400
19. 貸 金 業	408
20. 勞力供給請負業	416
21. 營業所ノ所有關係	422
22. 營業所ノ一箇月平均家賃	426
23. 資金借入ノ有無	430
24. 資金借入先ノ種類	434
25. 資金借入先別利率	440
26. 營業ノ經營組織	442
27. 共同經營ノ種類	446
28. 副 業 ノ 有 無	448
29. 仕入金ノ支拂方法	452
30. 信用取引ニ於ケル仕入金ノ支拂期間	454
31. 營業用品ノ仕入地	456
32. 營業開始ノ年次	474
33. 在 滿 年 數	476
34. 家族及使用人ノ有無	478

附 錄  
支 那 人 業 態 調 查

1. 營業數及投資額	頁 2
2. 營 業 ノ 業 態	2
物品販賣業	2
製 造 業	6
其 他 ノ 營 業	10
3. 營業所ノ所有關係	12
4. 營業所ノ一箇月平均家賃	12
5. 資金借入ノ有無	12
6. 資金借入先ノ種類	13
7. 資金借入先別利率	13
8. 營業ノ經營組織	13
9. 副 業 ノ 有 無	14
10. 仕入金ノ支拂方法	14
11. 信用取引ニ於ケル仕入金ノ支拂期間	14
12. 營業用品ノ仕入地	15
13. 營業開始ノ年次	16
14. 奉天附屬地居住年數	17
15. 家族及使用人ノ有無	18













# 1、營業數

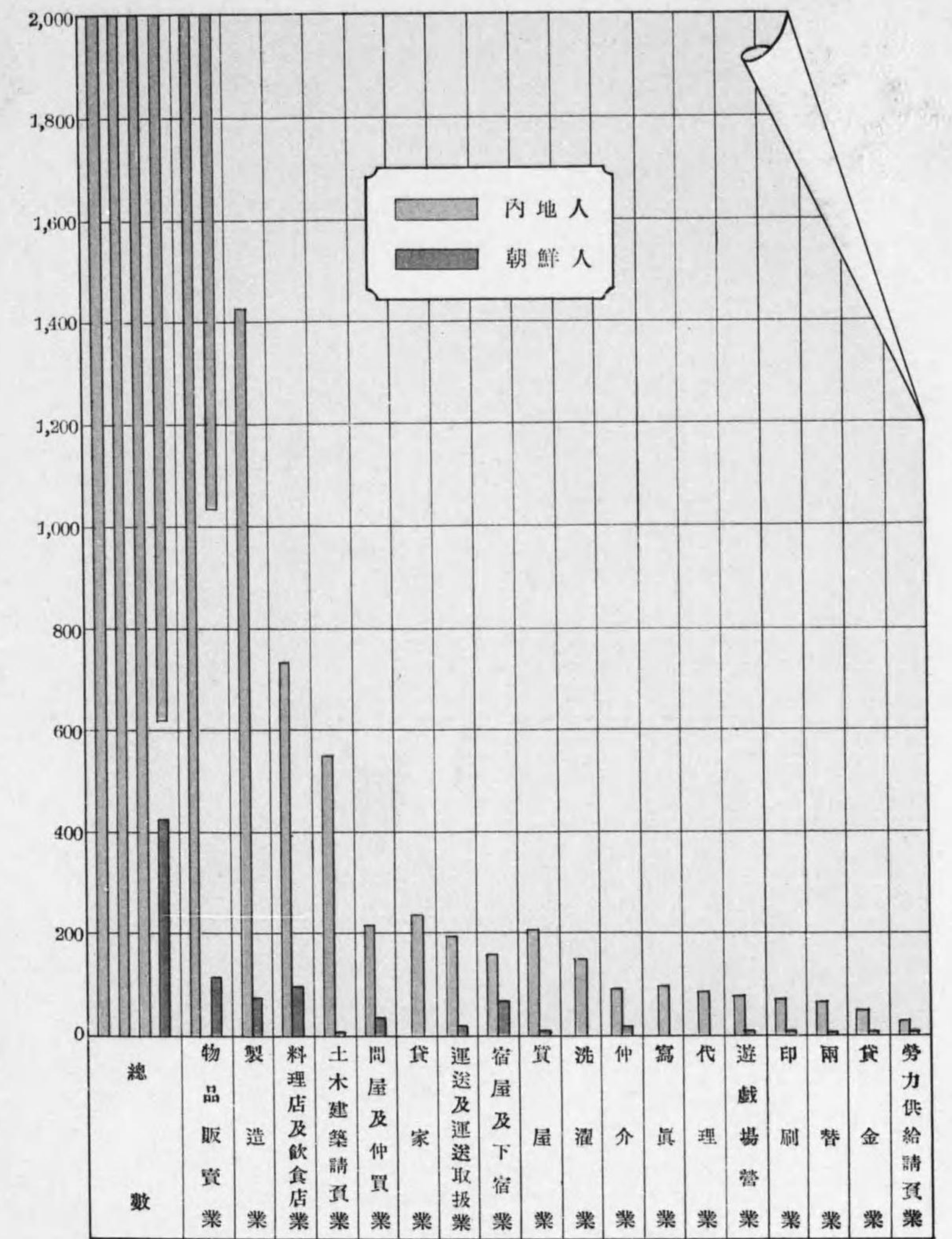

## 2、投資額、營業費及所得額

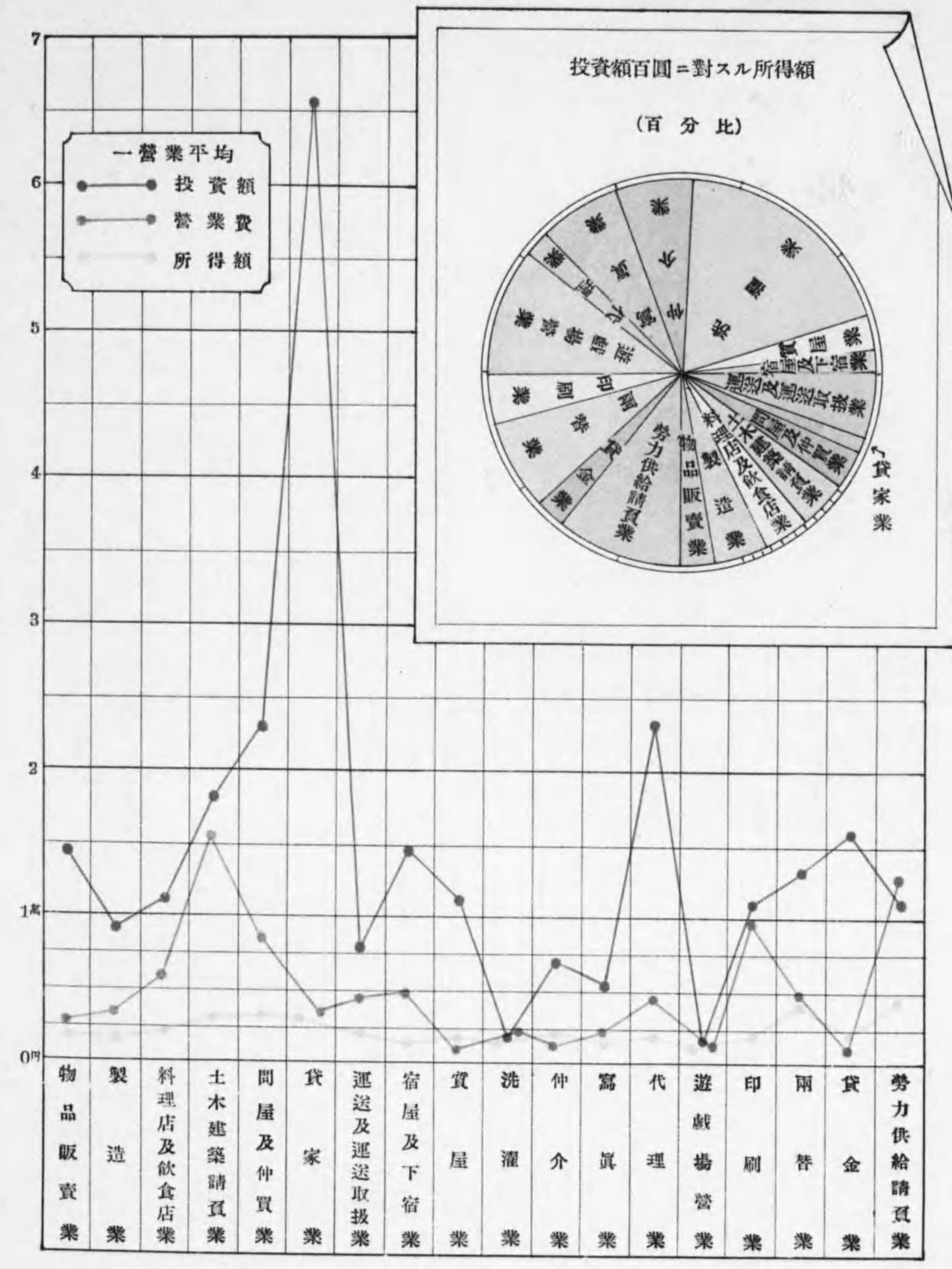

### 3、營業所及家賃

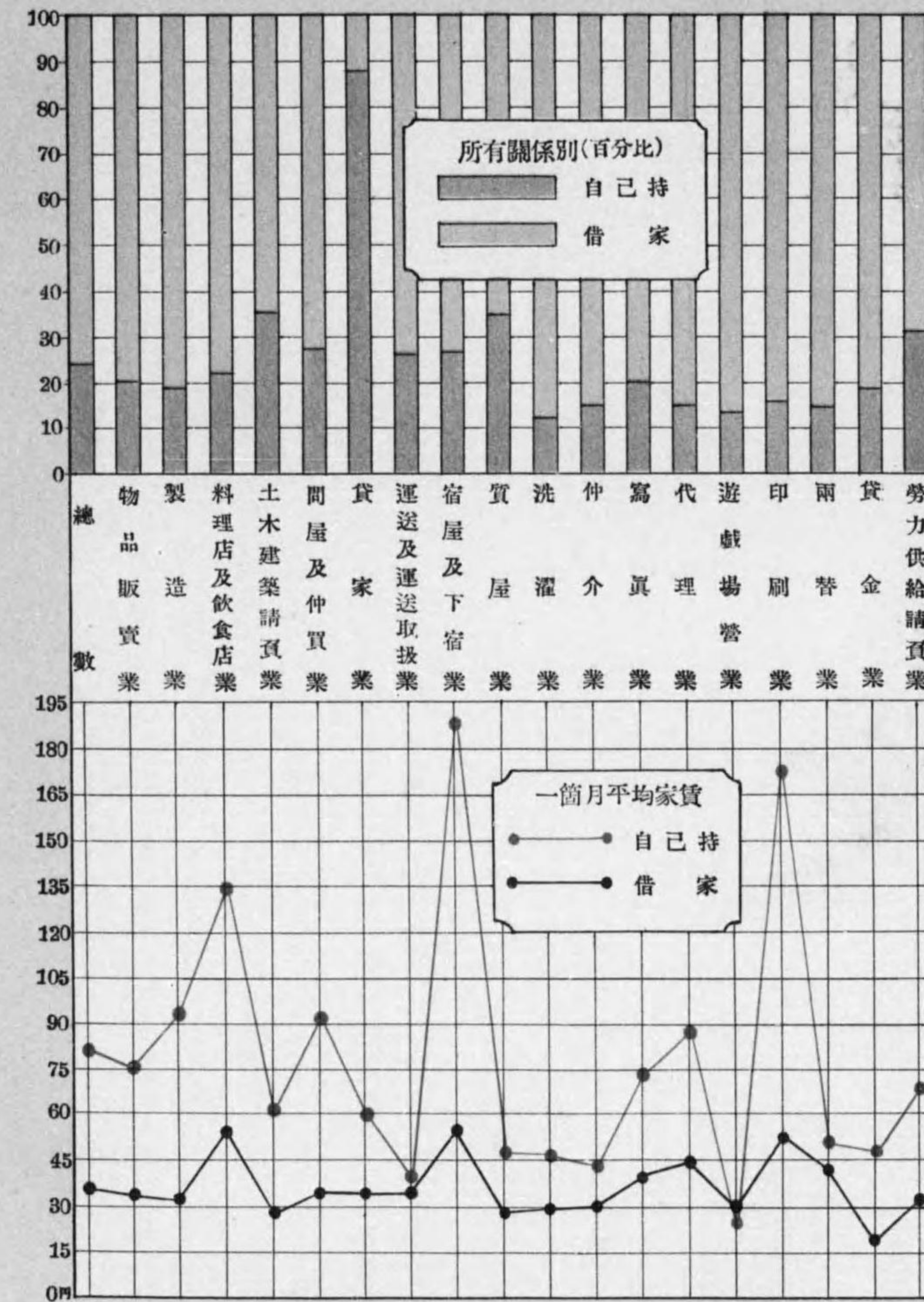

## 4、營業資金 (百分比)

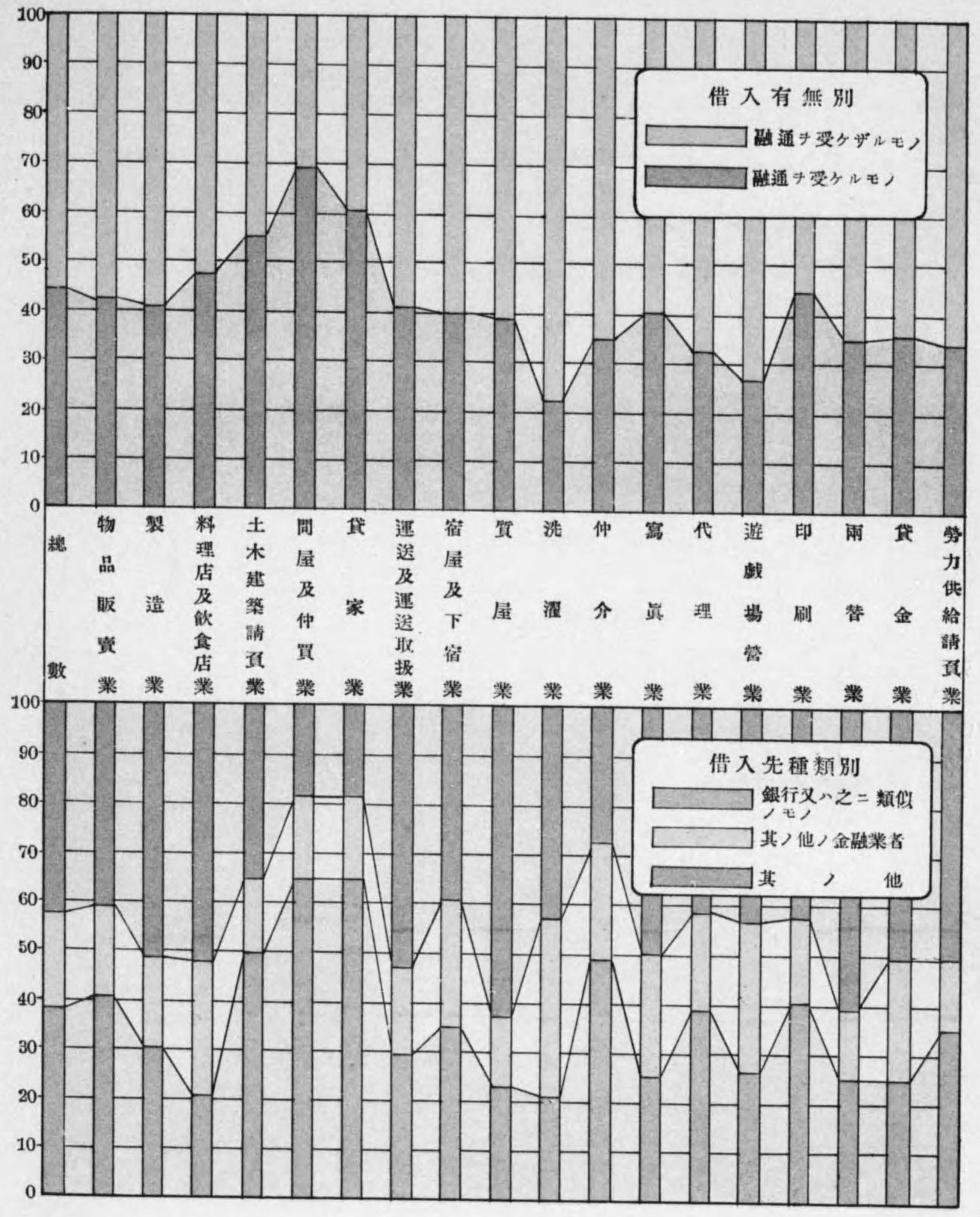



### 5、借入資金利率 (日歩)

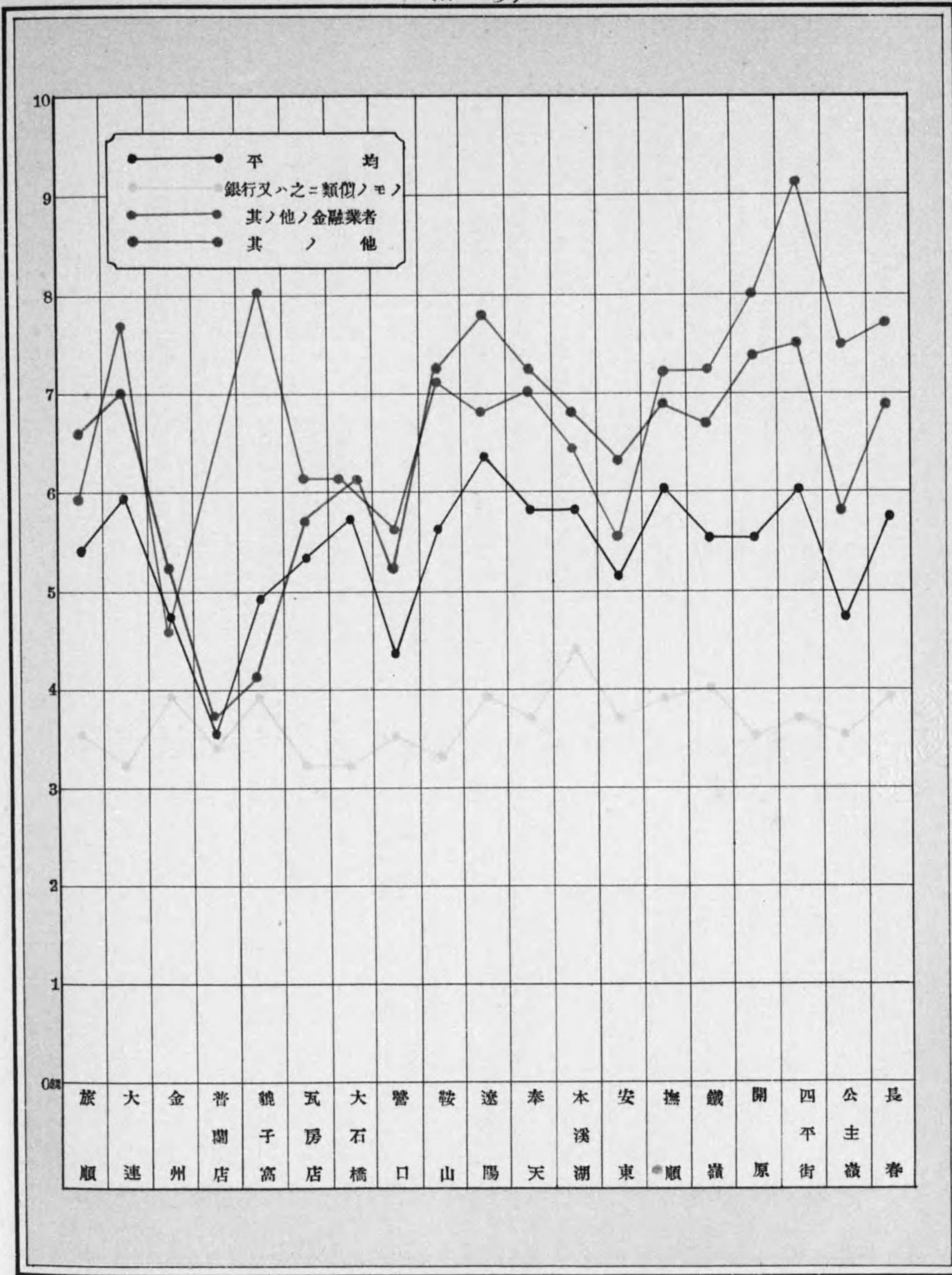

6、經營組織  
(百分比)

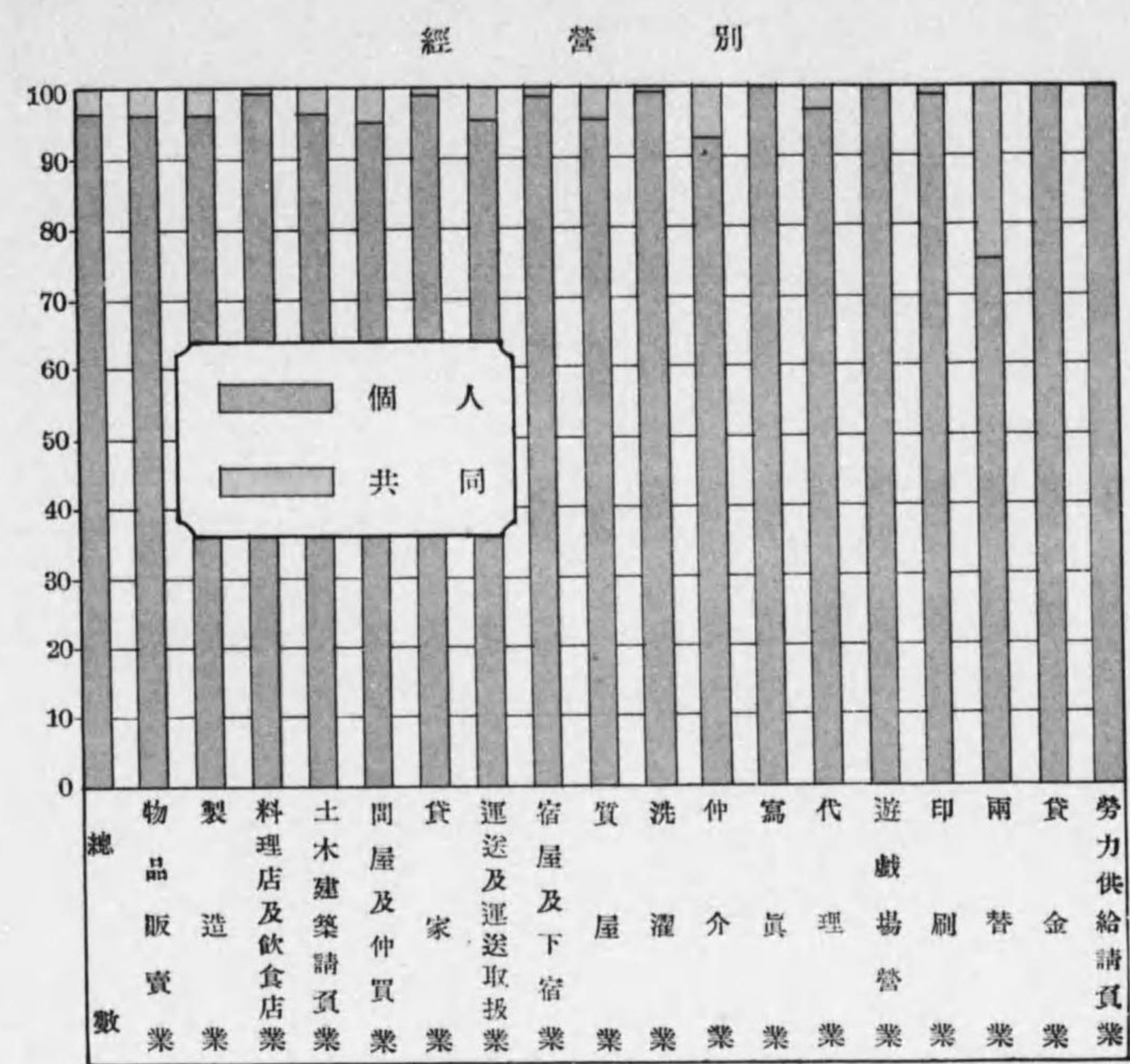

共同經營ノ種類別

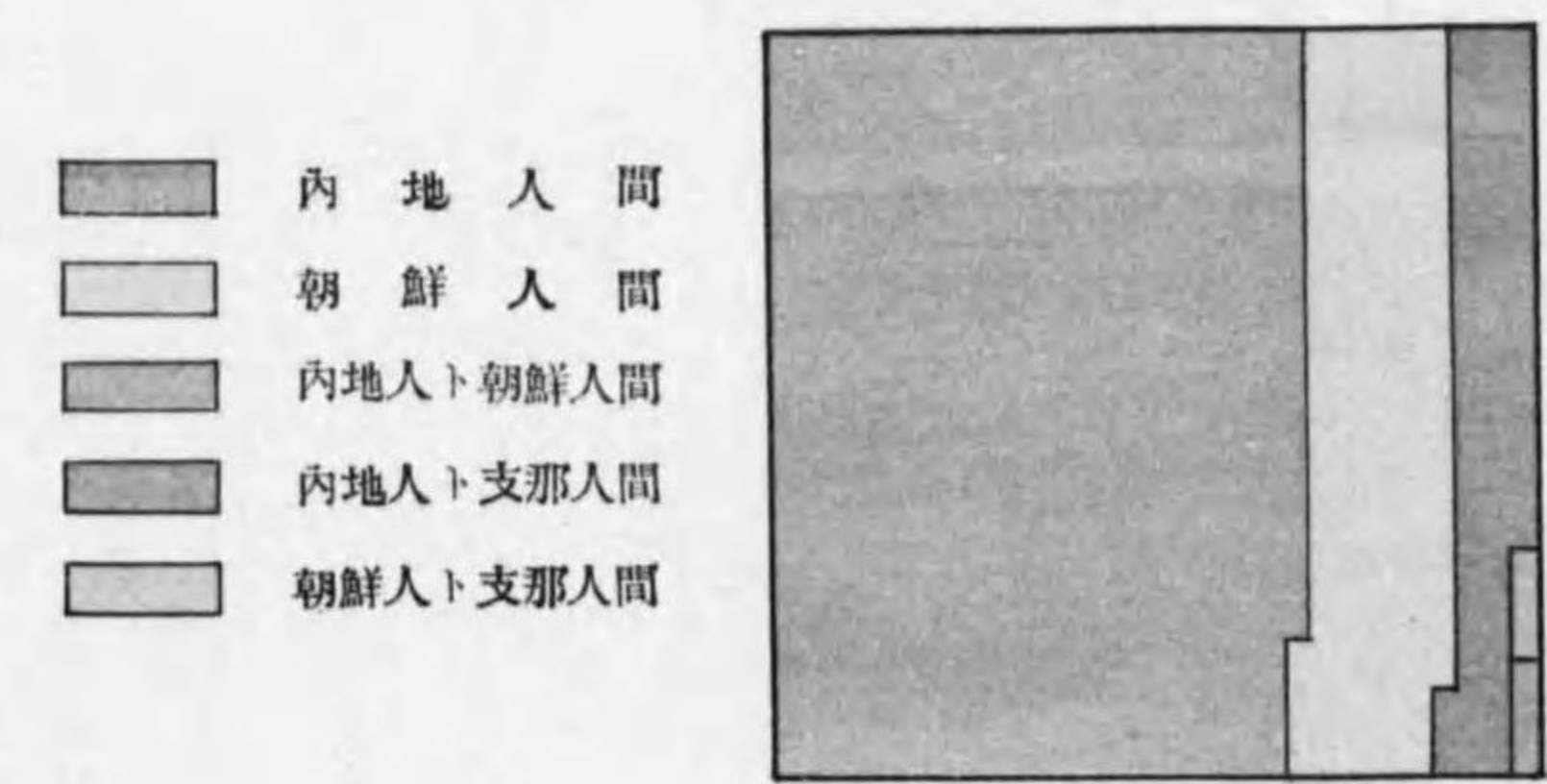

7. 副 業  
(百 分 比)

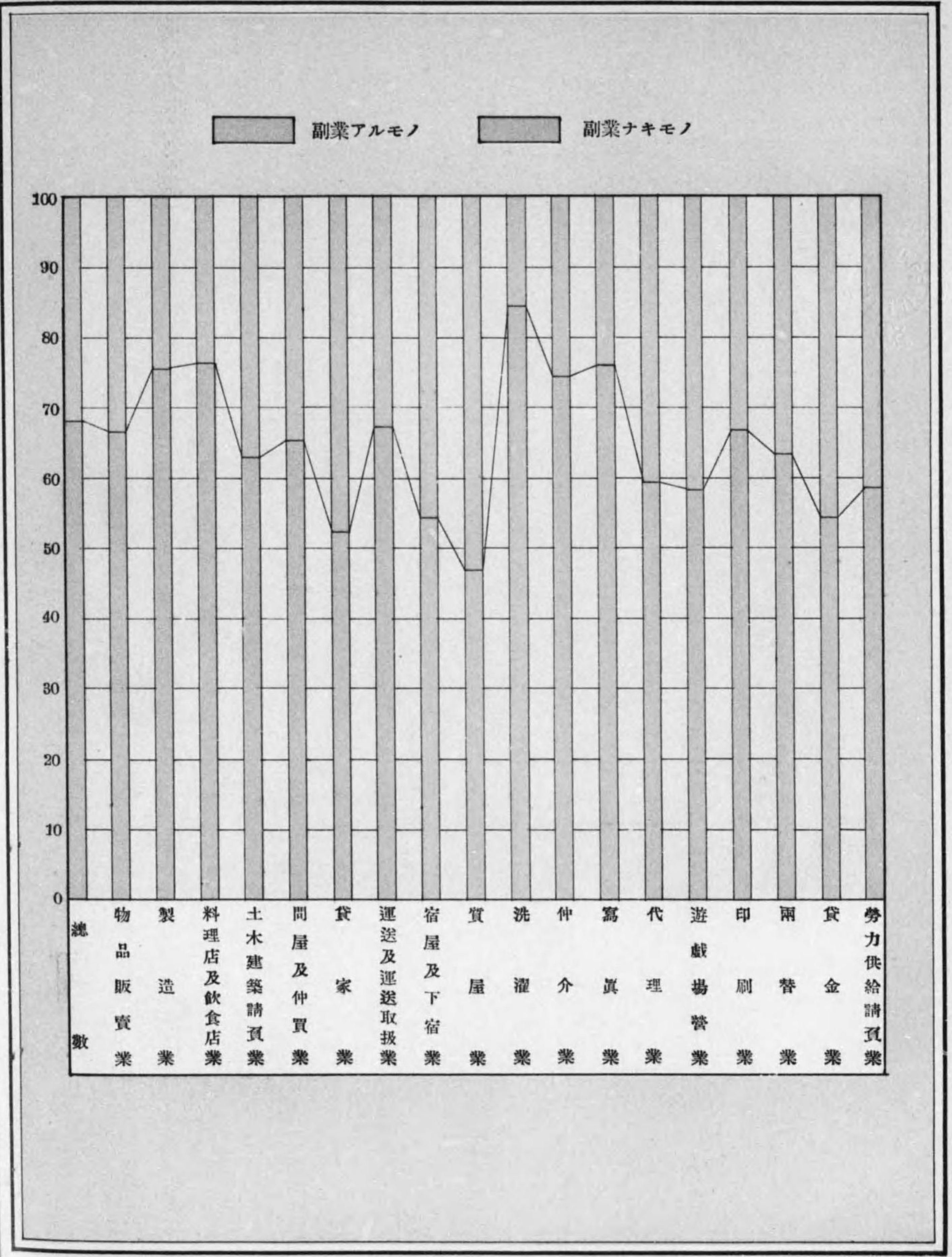

8. 營業用品  
(百分比)

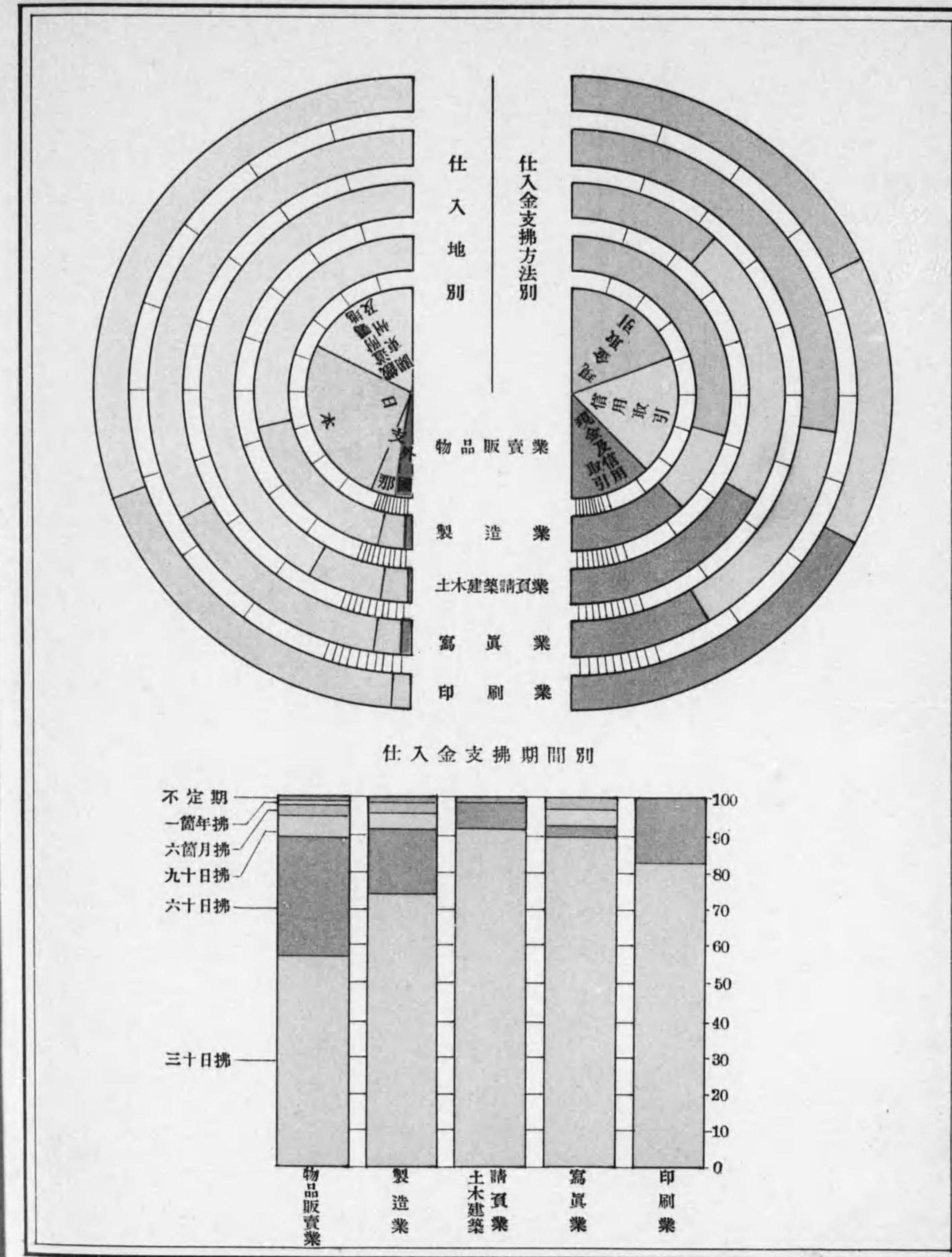

8 營 業 用 品  
(百 分 比)

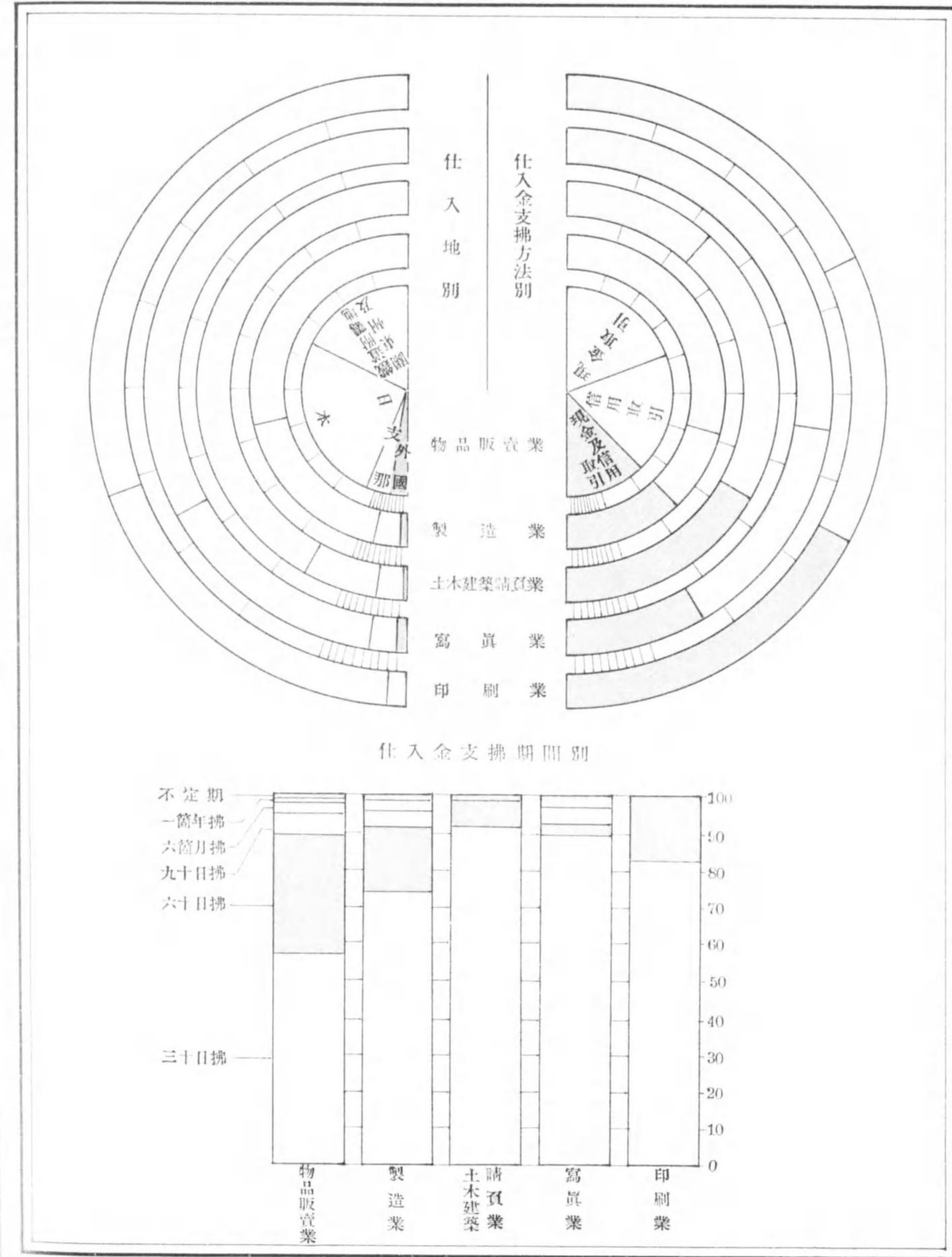

9、營業繼續年數及在滿年數

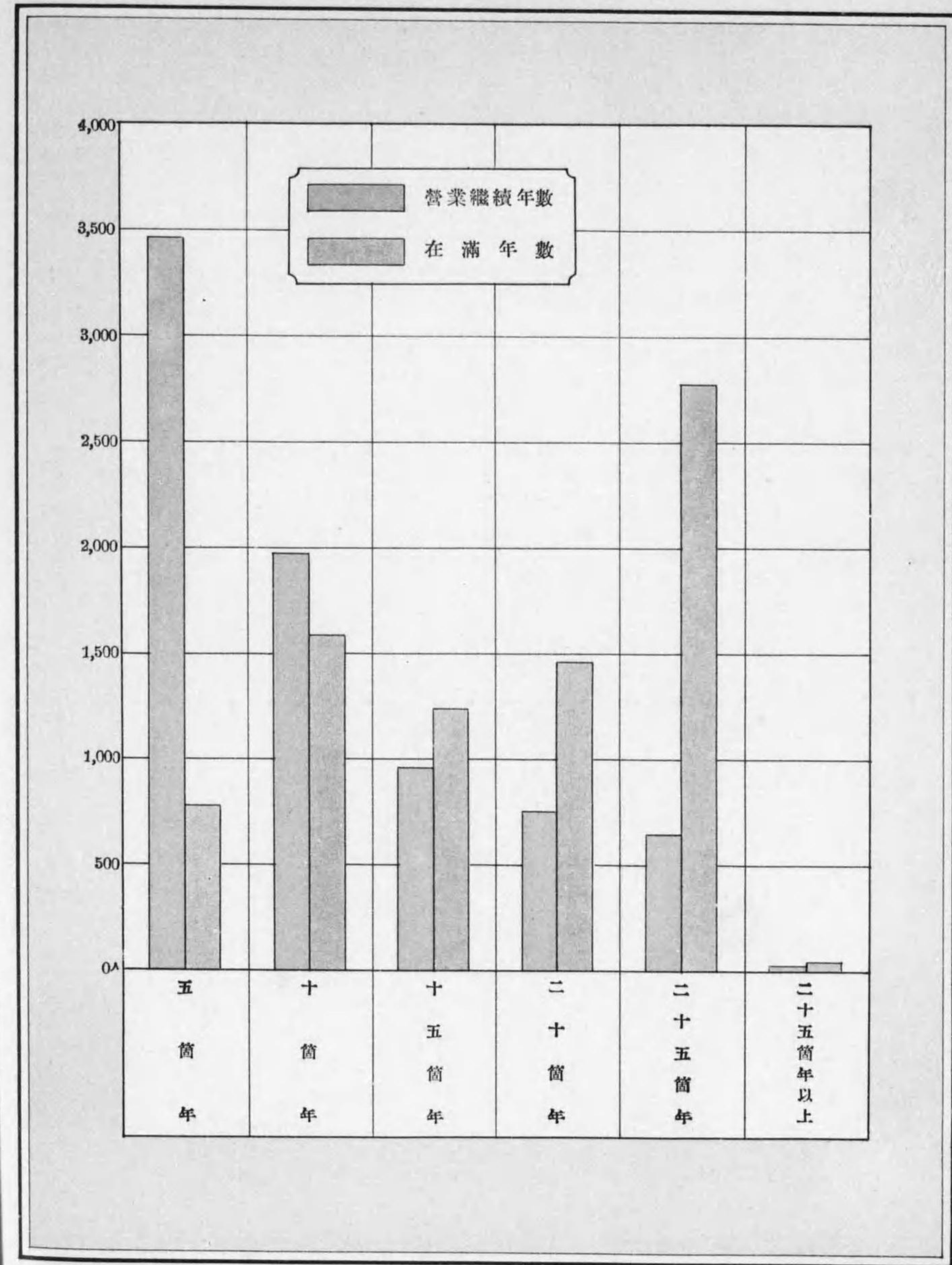

# 10、家族及使用人

家族又は使用人有無別業者  
(百分比)

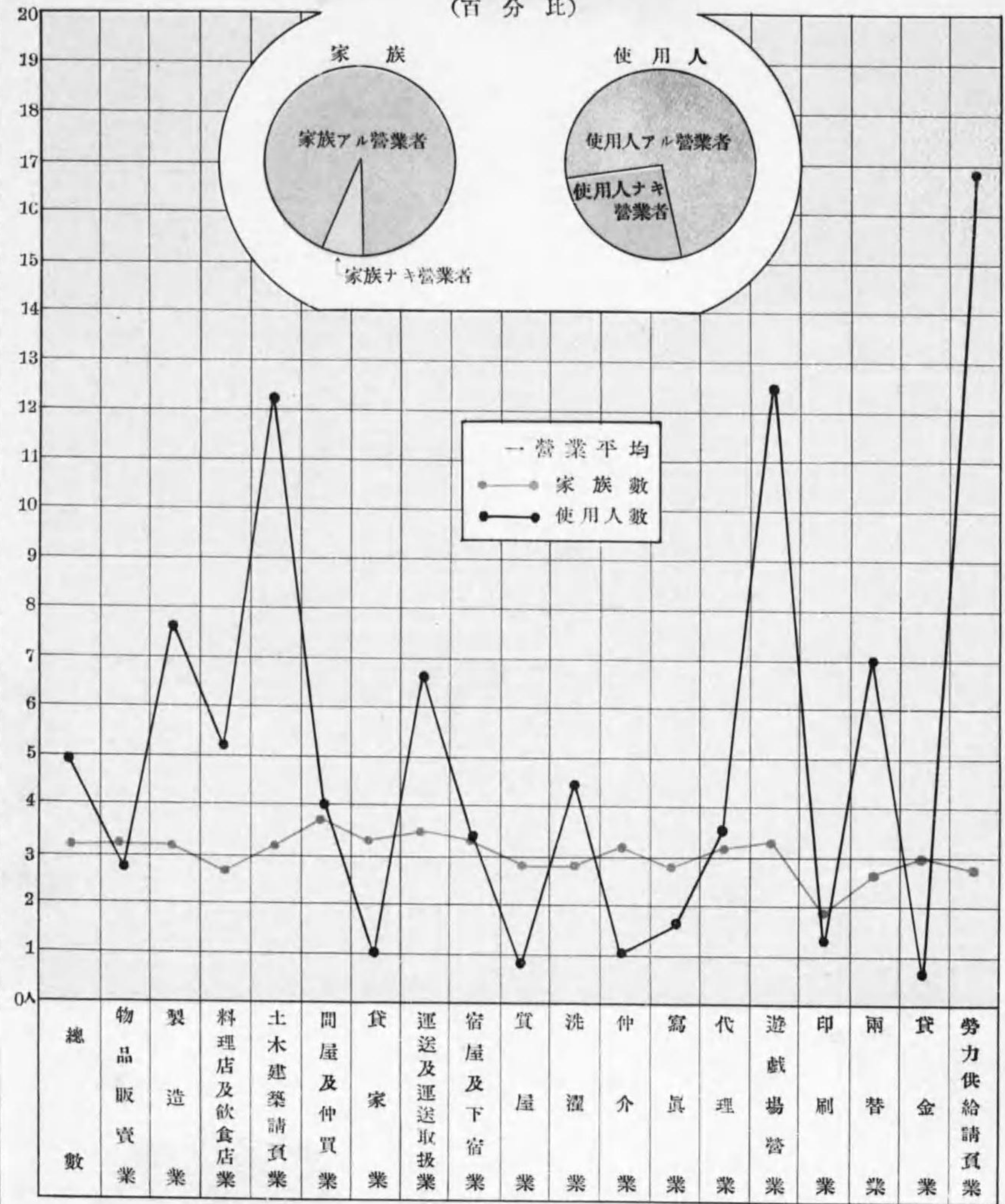









2. 投 資 額

		總	物	製	料	土	間	貸	運
		數	品	造	理	木	屋	家	送
		數	販	業	店	建	及	業	及
			賣	業	及	築	仲		運
			業		食	請	買		送
					店	買	業		取
					業	業			投
									資
									額
總	數	112,474,215	44,205,606	13,496,784	9,763,862	10,085,458	5,798,447	15,871,032	1,632,927
總	數	53,403,783	20,949,561	6,549,813	2,922,162	3,693,971	1,838,518	11,070,635	636,289
關	旅 順 市	3,023,299	1,111,122	652,038	487,800	284,590	—	152,450	15,057
		850	850	—	—	—	—	—	—
		48,774,674	19,604,934	5,207,550	2,114,604	3,216,002	1,835,018	10,871,555	567,832
		1,206,271	108,990	669,204	210,443	89,384	—	46,630	48,400
東	大 連 市	169,606	39,175	19,030	54,168	48,280	—	—	—
		73,822	50,126	691	1,210	7,215	3,500	—	5,000
州	金 普 蘭 子 窩	155,261	34,364	1,300	53,937	48,500	—	—	—
		—	—	—	—	—	—	—	—
總	數	59,070,432	23,256,045	6,946,971	6,841,700	6,391,487	3,959,929	4,600,397	996,658
瓦 房 店	大 石 橋	648,725	224,050	25,450	34,294	121,300	—	80,550	8,017
		942,466	340,839	43,392	84,245	143,843	183,133	—	18,900
		1,435,492	732,929	124,524	224,838	50,538	—	15,300	201,008
		381,406	205,728	6,238	37,267	17,000	—	38,700	35,300
營 口	附 屬 地	1,319,471	607,641	170,569	116,214	179,840	2,280	63,300	10,200
		—	—	—	—	—	—	—	—
鐵 道 附 屬 地	遼 陽 奉 天 本 溪 安 東 撫 鐵 嶺 開 四 公 長	2,021,440	596,989	426,206	367,877	178,050	20,125	173,100	5,093
		307,437	56,670	9,680	45,100	—	190,587	—	—
		15,025,196	6,194,559	1,003,699	1,618,148	2,011,617	291,139	1,543,730	188,252
		3,709,396	2,013,744	210,537	859,272	8,850	119,378	48,458	11,700
及 接 壤 地	撫 鐵 嶺	823,467	354,715	163,833	95,564	139,620	—	16,540	1,200
		—	—	—	—	—	—	—	—
及 接 壤 地	撫 鐵 嶺	9,602,947	3,734,450	2,303,464	1,111,920	384,043	717,990	492,980	268,913
		100,580	91,380	150	—	—	—	—	6,600
及 接 壤 地	撫 鐵 嶺	7,116,692	1,988,372	1,287,415	849,758	1,858,608	—	530,721	45,320
		768,181	361,530	30,265	30,575	71,895	107,320	48,592	—
及 接 壤 地	撫 鐵 嶺	898,876	182,684	244,418	288,236	33,381	19,500	39,800	2,300
		—	—	—	—	—	—	—	—
及 接 壤 地	撫 鐵 嶺	2,273,388	756,260	243,199	158,595	77,530	185,300	562,618	—
		1,884,377	651,594	211,680	170,004	106,780	397,299	90,815	113,507
及 接 壤 地	撫 鐵 嶺	1,119,182	581,899	59,120	122,593	57,405	200,213	6,000	—
		8,096,858	3,075,009	379,162	589,954	951,187	1,525,665	849,193	80,328
及 接 壤 地	撫 鐵 嶺	594,859	505,003	3,970	37,246	—	—	—	—
		—	—	—	—	—	—	—	—

地 方 別

宿	賃	洗	仲	寫	代	遊	印	兩	貨	勞
屋	屋	濯	介	真	理	戲	刷	替	金	力
及	業	業	業	業	業	場	業	業	業	供
下						營				給
宿						業				請
業										買
										業
3,066,528	2,295,772	300,636	767,523	529,936	1,988,504	93,811	850,622	833,678	766,295	326,794
733,434	1,101,529	136,900	487,995	177,768	1,931,851	71,196	505,367	128,240	355,855	112,699
44,935	107,654	12,301	200	58,715	79,981	6,975	9,481	—	—	—
649,784	993,875	117,724	487,795	111,903	1,851,870	62,888	495,886	128,200	345,855	111,399
15,000	—	—	—	6,500	—	420	—	—	10,000	1,300
550	—	6,800	—	650	—	913	—	40	—	—
6,080	—	—	—	—	—	—	—	—	—	—
17,085	—	75	—	—	—	—	—	—	—	—
2,333,094	1,194,243	163,736	279,528	352,168	56,853	22,615	345,255	705,438	410,440	214,095
146,425	—	874	—	5,665	2,100	—	—	—	—	—
83,998	15,440	894	—	7,980	6,000	—	—	13,802	—	—
40,730	22,200	5,470	—	5,100	950	—	10,800	1,105	—	—
—	7,382	—	—	3,717	—	—	24,790	5,284	—	—
112,400	33,617	2,340	500	3,345	3,880	—	7,780	5,565	—	—
55,400	41,775	18,950	—	12,945	—	800	10,000	180	113,000	950
—	3,050	—	—	—	—	—	—	2,350	—	—
940,568	423,553	59,776	7,868	91,120	11,068	5,240	142,872	396,122	13,765	82,100
8,890	33,234	6,600	22,500	62,590	800	300	1,400	149,110	139,033	13,000
18,700	12,200	2,325	—	8,350	1,450	—	6,300	2,600	—	70
171,571	211,447	25,010	14,050	45,150	18,510	825	15,450	30,400	56,770	—
1,650	—	—	800	—	—	—	—	—	—	—
97,846	104,845	10,085	166,550	62,043	—	5,529	3,700	10,000	—	95,900
83,620	4,200	4,952	16,500	3,432	—	1,480	—	3,120	—	700
810	57,532	—	28,580	1,420	215	—	—	—	—	—
172,500	22,489	1,085	17,180	1,165	550	2,190	3,200	45,800	14,627	9,100
47,345	40,098	4,467	—	5,851	9,800	—	31,350	—	3,787	—
22,573	38,015	5,160	—	4,800	1,330	—	10,000	—	9,750	—
328,068	108,306	15,748	5,000	27,495	—	5,927	77,613	40,000	25,928	12,275
—	14,860	—	—	—	—	—	—	—	33,780	—

3. 物 品 販 賣

	總 數	投 資											
		總 數			五百圓未満ノ投資者			千圓未満ノ投資者			五		
		營業 數	額		營業 數	額		營業 數	額		營業 數	額	
			總	固 定		流 動	總		固 定	流 動		總	固 定
總	118	44,205,606	19,224,665	24,930,941	231	61,211	21,366	39,845	301	207,381	83,213	124,168	1,159
關 東 州	1,336	20,949,561	9,476,598	11,472,963	91	25,142	9,000	16,142	143	98,902	40,860	58,042	542
旅 順 市	107	1,111,122	400,234	710,888	4	894	410	484	7	4,501	1,586	2,915	45
其 他ノ 村 落	2	850	150	700	1	250	50	200	1	600	100	500	—
大 連 市	1,183	19,604,934	8,949,390	10,655,544	86	23,998	8,540	15,458	131	91,640	38,387	53,253	475
其 他ノ 村 落	17	108,990	75,407	33,583	1	—	—	—	2	1,001	357	644	7
金 州	11	39,175	18,058	21,117	—	—	—	—	2	1,160	430	730	6
普 蘭 店	10	50,126	22,123	28,003	—	—	—	—	—	—	—	—	6
鏡 子 窩	6	34,364	11,236	23,128	—	—	—	—	—	—	—	—	3
總	111	23,256,045	9,748,067	13,507,978	140	36,069	12,366	23,703	158	108,479	42,353	66,126	617
瓦 房 店	36	224,050	77,715	146,335	7	1,275	630	645	1	900	350	550	20
大 石 橋	38	340,839	194,203	146,636	2	805	430	375	1	850	600	250	17
營 口	49	732,929	328,876	404,053	4	707	150	557	—	—	—	—	22
接 壤 地	37	205,728	72,011	133,717	9	2,830	700	2,130	8	3,750	1,390	2,360	8
鞍 山	77	607,641	174,990	432,651	13	2,703	1,123	1,580	7	4,102	2,132	1,970	22
鐵 道 附 屬 地	64	596,989	227,842	369,147	2	459	130	329	5	3,220	1,450	1,770	25
奉 天	3	56,670	31,670	25,000	—	—	—	—	—	—	—	—	1
木 溪 湖	382	6,194,559	2,332,111	3,862,448	20	5,557	1,590	3,967	34	22,997	8,372	14,625	126
安 東	76	2,013,744	596,896	1,416,848	8	1,398	455	883	3	2,238	898	1,340	15
接 壤 地	68	354,715	135,904	218,811	3	686	282	404	8	5,401	2,386	3,015	32
順 天	272	3,734,450	2,052,288	1,682,162	28	7,771	2,685	5,086	27	18,190	8,674	9,516	90
撫 順	10	91,380	33,800	57,580	—	—	—	—	1	800	300	500	4
鐵 嶺	180	1,988,372	801,121	1,187,251	8	2,175	305	1,870	17	11,816	4,146	7,670	68
接 壤 地	44	361,530	168,790	192,740	1	108	50	58	4	3,060	1,510	1,550	17
開 平 街	32	182,684	79,469	103,215	3	966	439	527	3	2,090	800	1,290	11
公 主 嶺	62	756,260	255,955	500,305	9	2,317	832	1,485	6	4,100	720	3,380	23
長 春	50	651,594	301,320	350,274	3	491	114	377	4	2,878	1,194	1,684	21
接 壤 地	38	581,899	286,612	295,287	3	1,262	440	822	4	3,470	965	2,505	14
總	206	3,075,009	1,575,432	1,499,577	17	4,619	2,011	2,608	22	14,862	5,836	9,126	77
接 壤 地	24	505,003	21,062	483,941	—	—	—	—	3	2,315	630	1,685	4

賣 業

	總 數	額													
		千圓未満ノ投資者			一萬圓未満ノ投資者			五萬圓未満ノ投資者			五萬圓以上ノ投資者				
		營業 數	額		營業 數	額		營業 數	額		營業 數	額			
			總	固 定		流 動	總		固 定	流 動		總	固 定	流 動	
總	2,973,824	1,041,288	1,932,536	530	3,597,911	1,284,073	2,313,838	661	13,869,629	5,041,349	8,828,280	202	23,495,650	11,753,376	11,742,274
關 東 州	1,379,100	486,277	892,823	221	1,463,529	504,452	959,077	248	5,003,134	1,741,792	3,261,342	91	12,979,754	6,694,217	6,285,537
旅 順 市	127,384	39,893	87,491	20	140,379	58,321	82,058	27	548,414	179,646	368,768	4	289,550	120,378	169,172
其 他ノ 村 落	—	—	—	—	—	—	—	—	—	—	—	—	—	—	—
大 連 市	1,195,291	420,357	774,934	192	1,264,011	419,699	844,312	213	4,339,790	1,488,568	2,851,222	87	12,690,204	6,573,839	6,116,365
其 他ノ 村 落	18,569	9,000	9,569	2	14,320	11,800	2,520	5	75,100	54,250	20,850	—	—	—	—
金 州	12,450	6,150	6,300	2	12,572	1,800	10,772	1	12,993	9,678	3,315	—	—	—	—
普 蘭 店	18,716	9,563	9,153	3	17,760	10,910	6,850	1	13,650	1,650	12,000	—	—	—	—
鏡 子 窩	6,690	1,314	5,376	2	14,487	1,922	12,565	1	13,187	8,000	5,187	—	—	—	—
總	1,594,724	555,011	1,039,713	399	2,134,382	779,621	1,354,761	413	8,866,495	3,299,557	5,566,938	111	10,515,896	5,059,159	5,456,737
瓦 房 店	60,945	20,155	40,790	5	42,500	23,800	18,700	2	41,430	20,780	20,650	1	77,000	12,000	65,000
大 石 橋	47,259	22,651	24,608	4	25,177	19,028	6,149	14	266,748	151,494	115,254	—	—	—	—
營 口	56,892	23,491	33,401	7	50,350	16,350	34,000	11	221,251	108,170	113,081	5	403,729	180,715	223,014
接 壤 地	14,188	4,718	9,470	6	38,253	7,675	30,578	5	84,667	32,528	52,139	1	60,700	25,000	35,700
鞍 山	49,390	12,442	36,948	16	106,602	30,375	76,227	17	327,844	99,918	227,926	2	117,000	29,000	88,000
鐵 道 附 屬 地	70,277	26,782	43,495	14	96,440	40,520	55,920	16	308,743	115,830	192,913	2	117,850	43,130	74,720
奉 天	4,170	2,170	2,000	—	—	—	—	2	52,500	29,500	23,000	—	—	—	—
木 溪 湖	322,983	113,392	209,591	69	471,747	141,659	330,088	102	2,136,520	615,713	1,520,807	31	3,234,755	1,451,385	1,783,370
安 東	42,658	13,443	29,215	12	67,941	17,875	50,066	25	660,300	192,425	467,875	13	1,239,269	371,800	867,469
接 壤 地	88,760	34,025	54,735	16	106,618	37,261	69,357	9	153,250	61,950	91,300	—	—	—	—
順 天	217,296	74,887	142,409	48	349,450	127,746	221,704	60	1,261,629	567,051	694,578	19	1,880,114	1,271,245	608,869
撫 順	11,180	3,600	7,580	3	22,400	7,900	14,500	2	57,000	22,000	35,000	—	—	—	—
鐵 嶺	182,148	68,962	113,186	33	233,623	94,993	138,630	47	1,042,415	464,885	577,530	7	516,195	167,830	348,365
接 壤 地	42,753	14,413	28,340	12	77,562	48,232	29,330	9	185,647	98,585	87,062	1	52,400	6,000	46,400
開 平 街	28,372	10,010	18,362	10	74,998	33,773	41,225	5	76,258	34,447	41,811	—	—	—	—
公 主 嶺	55,413	20,538	34,875	6	36,450	15,670	20,780	15	373,422	178,780	194,642	3	284,558	39,415	245,143
長 春	55,019	13,840	41,179	7	49,666	19,875	29,791	11	235,036	80,908	154,128	4	308,504	185,389	123,115
接 壤 地	36,826	17,040	19,786	7	51,847	21,183	30,664	7	141,334	62,484	78,850	3	347,160	184,500	162,660
總	197,780	57,382	140,398	31	214,318	74,856	139,462	43	956,469	348,696	607,773	16	1,686,861	1,086,651	600,210
接 壤 地	10,415	1,070	9,345	3	18,440	850	17,590	11	284,032	13,413	270,619	3	189,801	5,099	184,702

3. 物 品 販 賣

	賣 上 金 額							營	
	總 數	五 百 圓 未 滿	千 圓 未 滿	五 千 圓 未 滿	一 萬 圓 未 滿	五 萬 圓 未 滿	五 萬 圓 以 上	總 數	五 百 圓 未 滿
總 數	99,044,769	524,470	1,330,799	10,669,660	11,776,950	33,708,037	41,034,803	7,913,079	58,268
關 東 州	41,067,318	214,675	432,253	4,087,524	3,402,021	10,001,128	22,930,217	3,774,014	27,881
旅 順 市	1,828,024	2,034	14,387	262,448	326,410	769,310	453,435	146,969	506
其 他 村 落	2,300	800	1,500	—	—	—	—	500	300
大 連 市	38,684,374	205,674	408,951	3,615,190	2,946,716	9,031,061	22,476,782	3,551,657	26,336
其 他 村 落	158,144	6,167	990	75,587	11,600	63,800	—	17,251	739
金 州	129,967	—	6,425	28,320	33,897	61,325	—	12,366	—
普 蘭 店	131,265	—	—	94,323	26,240	10,702	—	36,781	—
鏡 子 高	133,744	—	—	11,656	57,158	64,930	—	8,490	—
總 數	57,976,951	309,795	898,546	6,582,136	8,374,929	23,706,959	18,104,586	4,139,065	30,387
瓦 房 店	294,186	7,526	7,368	156,045	38,053	28,394	56,800	107,358	1,353
大 石 橋	711,710	3,465	857	132,295	49,964	525,129	—	77,478	700
營 口 附 屬 地	2,077,439	970	—	813,960	99,025	420,138	743,346	179,834	169
接 壤 地	1,130,784	21,975	260,492	53,837	409,450	309,530	75,500	46,356	1,385
鞍 山	1,372,368	21,700	16,898	109,890	235,304	843,176	145,400	102,376	4,172
鐵 道 附 屬 地	793,860	1,922	8,554	190,170	164,446	304,718	124,050	88,535	156
接 壤 地	181,444	—	—	5,205	—	176,239	—	14,188	—
奉 天 附 屬 地	11,243,542	69,101	135,496	1,322,878	1,612,661	4,382,693	3,720,713	995,595	5,741
接 壤 地	10,719,196	18,647	70,873	175,765	550,981	5,715,890	4,187,040	417,493	731
本 溪 湖	782,895	496	29,021	204,129	313,927	235,322	—	48,421	124
安 東 附 屬 地	7,552,765	59,223	128,977	815,379	1,046,607	2,793,437	2,709,142	589,645	5,883
接 壤 地	338,406	—	2,850	19,580	151,476	164,500	—	8,633	—
撫 順	3,466,594	21,956	77,765	412,413	723,212	1,607,509	623,739	332,671	1,714
鐵 嶺 附 屬 地	510,001	457	4,293	90,479	100,584	235,988	78,200	85,152	37
接 壤 地	552,824	4,675	7,713	73,866	97,064	369,506	—	49,607	415
開 原	1,899,999	19,349	19,682	138,187	62,882	946,816	713,083	107,695	2,359
四 平 街	3,661,511	800	52,174	467,297	425,545	317,288	2,398,407	116,263	238
公 主 嶺	770,462	10,515	7,005	84,265	132,901	333,058	202,718	55,000	998
長 春 附 屬 地	7,930,199	47,018	59,421	1,275,230	2,063,181	2,699,610	1,785,739	561,566	4,212
接 壤 地	1,986,766	—	9,107	41,266	97,666	1,298,018	540,709	155,199	—

賣 業 績

	業 費					所 得 金 額						
	千 圓 未 滿	五 千 圓 未 滿	一 萬 圓 未 滿	五 萬 圓 未 滿	五 萬 圓 以 上	總 數	五 百 圓 未 滿	千 圓 未 滿	五 千 圓 未 滿	一 萬 圓 未 滿	五 萬 圓 未 滿	五 萬 圓 以 上
總 數	111,562	1,033,855	880,114	2,642,825	3,181,655	5,039,503	66,409	130,293	941,137	741,073	1,753,936	1,406,655
關 東 州	53,325	478,911	325,089	1,035,120	1,853,688	2,080,140	23,101	54,012	413,483	296,886	580,313	712,345
旅 順 市	1,772	25,957	26,737	61,691	30,306	121,222	341	2,731	30,687	25,168	48,020	14,275
其 他 村 落	200	—	—	—	—	250	150	100	—	—	—	—
大 連 市	50,673	401,876	288,729	960,661	1,823,382	1,911,201	22,182	49,984	358,966	260,339	521,660	698,070
其 他 村 落	197	6,539	2,065	7,711	—	15,916	428	215	8,470	1,700	5,103	—
金 州	483	7,904	2,396	1,583	—	10,471	—	982	4,894	2,688	1,907	—
普 蘭 店	—	34,029	1,621	1,131	—	14,664	—	—	9,316	4,612	736	—
鏡 子 高	—	2,606	3,541	2,343	—	6,416	—	—	1,150	2,379	2,887	—
總 數	58,237	559,944	555,025	1,607,505	1,327,967	2,959,363	43,308	76,281	527,654	444,187	1,173,623	694,310
瓦 房 店	1,097	26,958	17,323	5,227	55,400	33,405	1,944	1,039	19,281	6,948	2,693	1,500
大 石 橋	14	10,860	4,866	61,038	—	67,010	825	187	20,703	3,446	41,849	—
營 口 附 屬 地	—	38,724	8,283	42,047	90,611	70,240	187	—	23,140	10,459	20,695	15,759
接 壤 地	3,719	5,417	15,203	17,832	2,800	27,179	2,640	5,596	3,653	3,870	6,700	4,720
鞍 山	2,445	14,356	21,209	55,034	5,160	105,135	3,465	1,575	11,283	23,221	52,391	13,200
鐵 道 附 屬 地	1,845	24,263	16,843	31,785	13,643	71,601	290	1,825	17,991	14,752	33,958	2,785
接 壤 地	—	450	—	13,738	—	7,597	—	—	591	—	7,006	—
奉 天 附 屬 地	13,257	146,256	145,913	374,193	310,235	785,557	8,509	15,549	124,513	122,232	317,724	197,030
接 壤 地	1,699	11,607	21,718	145,632	236,106	275,314	1,203	3,736	11,383	24,404	100,625	133,963
本 溪 湖	1,956	16,242	15,146	14,953	—	70,387	24	5,314	24,269	20,833	19,947	—
安 東 附 屬 地	11,256	74,316	80,231	222,663	195,296	405,980	8,107	14,641	73,988	67,825	168,511	72,908
接 壤 地	280	1,738	2,815	3,800	—	24,447	—	500	1,872	7,075	15,000	—
撫 順	6,520	46,290	55,881	146,340	75,926	237,064	2,027	8,536	54,101	43,448	108,946	20,006
鐵 嶺 附 屬 地	725	13,166	8,161	54,813	8,250	44,214	95	439	7,823	11,251	21,156	3,450
接 壤 地	464	5,260	16,383	27,085	—	44,096	1,069	627	9,536	14,506	18,358	—
開 原	1,635	11,633	7,984	47,219	36,865	155,320	4,067	3,324	19,074	6,061	30,779	92,015
四 平 街	2,878	15,297	9,678	29,682	58,490	99,241	52	1,826	23,683	12,480	22,275	38,925
公 主 嶺	677	6,982	10,629	21,299	14,415	55,681	1,664	1,583	10,904	6,616	26,623	8,291
長 春 附 屬 地	6,876	84,496	87,755	186,599	191,628	317,299	7,140	9,317	68,473	41,930	124,111	66,328
接 壤 地	894	5,633	9,004	106,526	33,142	62,596	—	667	1,393	2,830	34,276	23,430



3. 物 品 販 賣

	總 數	一 營 業 均						賣 上 金	
		所 得 金 額						總 數	五 百 圓 未 滿
		五 百 圓 未 滿	千 圓 未 滿	五 千 圓 未 滿	一 萬 圓 未 滿	五 萬 圓 未 滿	五 萬 圓 以 上		
總 數	1,634.1	227.7	432.9	1,090.9	1,214.1	8,089.7	3,054.0	8.0	11.1
關 東 州	1,557.0	253.9	377.7	1,189.0	1,343.4	2,340.0	7,828.0	9.2	13.0
旅 順 市	1,132.9	85.3	390.1	681.9	1,258.4	1,778.5	3,568.8	8.0	24.9
旅 順 市 其 他 村 落	125.0	150.0	100.0	—	—	—	—	21.7	37.5
大 連 市	1,615.6	261.0	381.6	1,225.0	1,355.9	2,449.1	8,023.8	9.2	12.8
大 連 市 其 他 村 落	936.2	428.0	107.5	1,210.0	850.0	1,020.6	—	10.9	12.0
金 州 市	951.9	—	491.0	815.7	1,344.0	1,907.0	—	9.5	—
普 蘭 店	1,466.4	—	—	1,552.7	1,537.3	736.0	—	28.0	—
鏡 子 窩	1,069.3	—	—	383.3	1,189.5	2,887.0	—	6.3	—
總 數	1,693.0	309.3	482.8	1,078.8	1,214.1	5,089.7	3,054.0	7.1	9.8
五 房 店	927.9	277.7	1,039.0	964.1	1,389.6	1,346.5	1,500.0	36.5	18.0
大 石 橋	1,763.4	412.5	187.0	1,217.8	861.5	2,989.2	—	10.9	20.2
營 口	1,433.5	46.8	—	1,051.8	1,494.1	1,881.4	3,151.8	8.7	17.4
接 壤 地	734.6	293.3	699.5	456.6	645.0	1,340.0	4,720.0	4.1	6.3
鞍 山	1,366.4	266.5	225.0	512.9	1,451.3	3,081.8	6,600.0	7.5	19.2
遼 陽	1,118.8	145.0	365.0	719.6	1,053.7	2,122.4	1,392.5	11.2	8.1
接 壤 地	2,532.3	—	—	591.0	—	3,503.0	—	7.8	—
奉 天	2,056.4	425.5	457.3	988.2	1,771.5	3,114.9	6,355.8	8.9	8.3
接 壤 地	3,622.6	150.4	1,245.3	758.9	2,039.7	4,025.0	10,304.8	3.9	3.6
本 溪 湖	1,035.1	8.0	664.3	758.4	1,302.1	2,216.3	—	6.2	25.0
安 東	1,492.6	289.5	542.3	822.1	1,413.0	2,808.5	3,837.3	7.8	9.9
接 壤 地	2,444.7	—	500.0	468.0	2,358.3	7,500.0	—	2.6	—
撫 順	1,317.0	253.4	502.1	795.6	1,316.6	2,318.0	2,858.0	9.6	7.8
接 壤 地	1,004.9	95.0	109.8	460.2	937.6	2,350.7	3,450.0	16.7	8.1
鐵 嶺	1,378.0	356.3	209.0	866.9	1,450.6	3,671.6	—	9.0	8.9
閉 原	2,505.2	451.9	554.0	829.3	1,010.2	2,051.9	30,671.7	5.7	12.2
四 平 街	1,984.8	17.3	456.5	1,127.8	1,782.9	2,025.0	9,731.3	3.2	29.8
公 主 嶺	1,465.3	554.7	395.8	778.9	945.1	3,803.3	2,763.7	7.1	9.5
長 春	1,540.3	420.0	423.5	889.3	1,352.6	2,886.3	4,145.5	7.1	9.0
接 壤 地	2,608.2	—	222.3	348.3	943.3	3,116.0	7,810.0	7.8	—

賣 業 續

千 圓 未 滿	五 千 圓 未 滿	一 萬 圓 未 滿	五 萬 圓 未 滿	五 萬 圓 以 上	百 圓 = 付 營 業 費					投 資 額 百 圓 = 付 所 得 額								
					總 數	五 百 圓 未 滿	千 圓 未 滿	五 千 圓 未 滿	一 萬 圓 未 滿	五 萬 圓 未 滿	五 萬 圓 以 上	總 數	五 百 圓 未 滿	千 圓 未 滿	五 千 圓 未 滿	一 萬 圓 未 滿	五 萬 圓 未 滿	五 萬 圓 以 上
8.4	9.7	9.2	7.8	7.8	26.3	108.5	62.8	31.6	20.6	12.6	6.0	11.4	109.1	45.8	17.7	24.1	6.0	
12.3	11.7	9.6	10.4	8.1	58.4	29.8	107.6	46.7	20.3	11.6	5.5	9.9	91.9	54.6	30.0	20.3	11.6	5.5
12.3	9.9	8.2	8.0	6.7	10.9	38.1	60.7	24.1	17.9	8.8	4.9	13.3	—	—	—	—	—	—
13.3	—	—	—	—	29.4	60.0	16.7	—	—	—	—	12.4	11.1	9.8	10.6	8.1	5.5	12.8
7.7	4.9	9.8	10.6	8.1	5.4	25.8	107.6	46.7	20.6	12.0	5.5	19.9	8.7	17.8	12.1	—	14.6	—
7.5	27.9	7.1	2.6	—	26.7	—	84.7	39.3	21.4	14.7	—	7.5	27.9	7.1	2.6	—	26.7	—
—	36.1	6.2	10.6	—	29.3	—	—	49.8	26.0	5.4	—	—	—	6.2	10.6	—	29.3	—
—	22.4	6.2	3.6	—	18.7	—	—	17.2	16.4	21.9	—	—	—	6.2	3.6	—	18.7	—
4.1	3.5	5.2	3.8	14.8	25.7	91.6	99.1	45.5	17.7	24.1	6.0	6.5	8.5	6.6	6.8	7.3	12.7	120.1
6.5	8.5	6.6	6.8	7.3	12.7	120.1	70.3	33.1	20.8	13.2	6.6	14.9	17.3	45.5	18.4	97.5	14.9	152.5
14.9	17.3	45.5	18.4	97.5	14.9	152.5	115.4	31.6	16.3	6.5	1.9	1.6	8.2	9.7	11.6	—	19.7	102.5
1.6	8.2	9.7	11.6	—	19.7	102.5	22.0	43.8	13.7	15.7	—	—	8.2	9.7	11.6	—	19.7	102.5
—	13.5	4.8	8.4	10.0	7.1	26.4	—	1.0	20.8	9.4	3.9	—	13.5	4.8	8.4	10.0	7.1	26.4
5.2	4.7	3.7	5.8	3.7	13.2	91.2	109.9	43.3	10.1	7.9	7.8	5.2	4.7	3.7	5.8	3.7	13.2	91.2
1.4	10.1	3.7	5.8	3.7	13.2	91.2	109.9	43.3	10.1	7.9	7.8	14.5	13.1	9.0	6.5	3.5	17.3	128.2
14.5	13.1	9.0	6.5	3.5	17.3	128.2	38.4	22.8	21.8	16.0	11.3	—	13.1	9.0	6.5	3.5	17.3	128.2
21.6	12.8	10.2	10.4	11.0	21.6	12.8	10.2	10.4	11.0	11.0	2.4	21.6	12.8	10.2	10.4	11.0	11.0	21.6
—	8.6	—	7.8	—	13.4	—	—	14.2	—	13.3	—	—	8.6	—	7.8	—	13.4	—
9.8	11.1	9.0	8.5	8.3	12.7	153.1	67.6	38.6	25.9	14.9	6.1	9.8	11.1	9.0	8.5	8.3	12.7	153.1
1.9	4.9	3.9	2.5	5.6	13.7	89.9	166.9	26.7	35.9	15.2	10.8	—	4.9	3.9	2.5	5.6	13.7	89.9
6.7	8.0	4.8	6.4	—	19.8	3.5	98.4	27.3	19.5	13.0	—	6.7	8.0	4.8	6.4	—	19.8	3.5
5.1	4.3	3.4	2.7	7.2	25.5	74.7	102.5	34.7	11.0	1.0	3.9	5.1	4.3	3.4	2.7	7.2	25.5	74.7
8.7	9.1	7.7	8.0	—	10.9	104.3	80.5	34.0	19.4	13.4	—	8.7	9.1	7.7	8.0	—	10.9	104.3
9.8	8.9	1.9	2.3	—	26.8	—	62.5	16.7	31.6	26.3	—	9.8	8.9	1.9	2.3	—	26.8	—
3.3	7.8	7.7	4.0	14.5	11.2	68.0	72.2	48.4	24.9	10.5	3.9	3.3	7.8	7.7	4.0	14.5	11.2	68.0
8.4	11.2	7.7	9.1	12.2	11.9	93.2	72.2	29.7	18.6	10.5	3.9	16.9	14.6	8.1	23.2	10.5	12.2	93.2
16.9	14.6	8.1	23.2	10.5	12.2	88.0	14.3	18.3	14.5	11.4	6.6	6.0	7.1	16.9	14.6	8.1	23.2	10.5
6.0	7.1	16.9	7.3	—	24.1	77.9	30.0	33.6	19.3	24.1	—	6.0	7.1	16.9	7.3	—	24.1	77.9
8.3	8.4	12.7	5.0	5.2	20.5	175.5	81.1	34.4	16.6	8.2	32.3	8.3	8.4	12.7	5.0	5.2	20.5	175.5
5.5	3.3	2.3	9.4	2.4	15.2	10.6	63.4	43.0	25.1	9.5	12.6	—	3.3	2.3	9.4	2.4	15.2	10.6
9.7	8.3	8.0	6.4	7.1	9.6	131.9	45.6	29.6	12.8	18.8	2.4	9.7	8.3	8.0	6.4	7.1	9.6	131.9
4.5	4.5	5.5	5.1	10.7	10.3	154.6	62.3	34.6	19.6	13.0	3.9	4.5	4.5	5.5	5.1	10.7	10.3	154.6
9.8	13.7	9.2	8.2	6.1	12.4	—	28.8	13.4	15.3	12.1	12.3	9.8	13.7	9.2	8.2	6.1	12.4	—

3. 物 品 販 賣

總 數	投 資 額												營業 數
	總 數			五百圓未満ノ投資者			千圓未満ノ投資者			五 萬 圓 以 上 ノ 投 資 者			
	營業 數	投 資 額	流 動	營業 數	投 資 額	流 動	營業 數	投 資 額	流 動	營業 數	投 資 額	流 動	
3,084	44,205,606	19,224,665	24,980,941	231	61,211	21,366	39,845	301	207,331	83,213	124,168	1,159	
穀類、粉類販賣	153	2,186,422	1,181,977	1,004,445	12	3,005	857	2,148	15	10,119	3,846	6,273	
蔬菜、果物類販賣	32	610,972	533,811	77,161	4	1,402	325	1,077	6	3,982	1,275	2,707	
魚介藻類販賣	51	375,087	180,340	194,747	2	669	444	225	11	7,581	4,238	3,343	
鳥獸肉類販賣	55	275,157	117,697	157,460	8	2,450	1,631	819	12	7,954	4,812	3,142	
酒類、調味料、清涼飲料販賣	114	906,829	404,920	501,909	12	3,769	1,750	2,019	12	7,970	2,740	5,230	
菓子、麵類販賣	138	528,174	339,795	188,379	36	8,244	4,316	3,928	32	21,400	12,232	9,118	
茶 販 賣	30	156,810	89,656	67,154	5	1,280	490	790	4	2,692	1,112	1,580	
其他ノ飲食料品販賣	99	1,142,493	753,864	388,629	23	5,460	1,305	4,155	15	9,035	3,930	5,105	
肥料販賣	2	13,500	—	13,500	—	—	—	—	—	—	—	—	
燃料販賣	160	2,485,602	1,356,178	1,129,424	9	1,312	330	982	17	12,253	5,180	7,073	
木材、竹材販賣	70	1,537,629	707,711	829,918	—	—	—	—	3	2,250	1,600	650	
石材其他ノ建築材料販賣	67	1,020,964	582,995	437,969	2	600	—	600	2	1,301	126	1,175	
建具、家具、指物類販賣	22	339,385	135,807	203,578	1	400	100	300	2	1,420	620	800	
壘、莖、荒物類販賣	37	914,747	334,324	580,423	2	770	70	700	3	1,740	980	760	
陶磁器、硝子、硝子品類販賣	74	1,005,349	300,520	704,829	4	1,050	350	700	3	2,580	1,180	1,400	
地金、金屬器具販賣	91	2,885,662	1,025,817	1,859,845	1	200	—	200	1	620	220	400	
機械、車輛、農具類販賣	96	2,369,886	794,430	1,575,456	1	350	—	350	8	6,136	2,458	3,678	
皮革、擬革其製品販賣	32	747,424	200,111	547,313	—	—	—	—	1	758	518	240	
織物、被服類販賣	214	3,854,080	1,332,564	2,521,516	4	1,350	280	1,070	8	4,688	680	4,008	
綿、絲類、絹物、組物類販賣	42	337,926	105,533	232,393	1	331	204	127	3	2,080	180	1,900	
紙、紙製品、文房具、玩具、遊戯品販賣	141	1,303,762	424,601	879,161	14	3,820	1,010	2,810	15	10,265	2,430	7,835	
圖書、新聞、雜誌其他ノ出版物ノ發行、販賣	67	842,756	422,247	420,509	6	950	400	550	5	3,410	1,647	1,763	
小間物、唐物、履物、雨具、雜貨販賣	296	4,329,911	1,457,138	2,872,773	13	3,438	1,617	1,821	18	13,722	4,969	3,753	
日用雜貨販賣	371	4,085,966	1,622,296	2,463,670	29	9,238	2,887	6,351	29	21,535	7,172	14,363	
藥品、染料、顏料、香料等販賣	309	3,147,566	1,279,716	1,867,850	22	5,325	1,526	3,799	38	25,831	9,702	16,129	
度量衡、科學的機械器具、時計、貴金屬、寶石類販賣	146	2,913,691	738,034	2,175,657	1	370	—	370	7	4,786	1,522	3,274	
外國貿易商	6	2,852,750	2,370,240	482,510	—	—	—	—	—	—	—	—	
古 物 商	81	442,041	119,339	322,702	11	2,928	664	2,264	14	10,083	3,594	6,489	
葬 具 商	13	62,020	32,010	30,010	1	230	100	130	2	1,100	200	900	
其他ノ物品販賣	75	531,045	280,994	250,051	7	2,270	710	1,560	15	10,080	4,000	6,080	

賣 業 績 總 數

總 數	資 額												營業 數		
	千圓未満ノ投資者			一萬圓未満ノ投資者			五萬圓未満ノ投資者			五萬圓以上ノ投資者					
	營業 數	投 資 額	流 動	營業 數	投 資 額	流 動	營業 數	投 資 額	流 動	營業 數	投 資 額	流 動			
2,973,824	1,041,288	1,932,536	530	3,597,911	1,284,073	2,313,838	661	13,869,629	5,041,349	8,828,280	202	23,495,650	11,753,376	11,742,274	
146,620	44,632	101,988	31	213,693	79,575	134,113	22	418,542	160,152	258,390	15	1,394,443	892,915	501,528	
26,238	12,661	13,577	5	28,600	12,000	16,600	5	69,750	32,550	37,200	1	481,000	475,000	6,000	
46,421	19,974	26,447	7	52,676	16,249	36,427	11	213,740	89,435	124,305	1	54,000	50,000	4,000	
43,473	20,538	22,935	9	61,692	29,584	32,108	3	49,588	26,132	23,456	1	110,000	35,000	75,000	
112,462	45,786	66,676	18	110,446	50,497	59,949	17	437,182	194,147	243,035	3	235,000	110,000	125,000	
132,066	75,804	56,262	5	35,173	26,077	9,096	6	89,491	54,716	34,775	3	241,800	166,600	75,200	
34,618	17,254	17,364	5	35,960	12,060	23,900	2	82,260	58,740	23,520	—	—	—	—	
53,252	26,264	26,988	10	73,015	45,725	27,290	21	412,760	271,640	141,120	6	588,971	405,000	183,971	
3,500	—	3,500	—	—	—	—	—	10,000	—	10,000	—	—	—	—	
125,938	53,174	72,764	28	181,617	71,881	109,736	44	956,602	549,968	406,634	13	1,207,880	675,645	532,235	
56,710	15,385	41,325	13	87,507	31,350	56,157	24	513,262	192,816	320,446	7	877,900	466,560	411,340	
67,063	31,398	35,665	18	129,696	71,602	58,094	18	424,889	236,793	188,086	4	397,415	243,076	154,339	
26,557	5,357	21,200	3	20,000	3,500	16,500	4	92,730	49,380	43,350	3	198,278	76,850	121,428	
29,341	6,244	23,097	7	43,350	15,350	28,000	11	232,340	55,180	177,160	3	607,206	256,500	350,706	
78,349	18,518	59,831	12	89,314	27,358	61,956	23	456,775	166,155	290,620	5	377,281	86,959	290,322	
77,678	23,210	54,468	13	91,335	19,335	72,000	35	836,629	188,352	648,277	13	1,879,200	784,700	1,084,500	
93,925	27,600	66,325	15	98,893	34,580	64,253	28	650,165	232,300	417,865	11	1,520,477	497,492	1,022,985	
41,400	9,076	32,324	5	36,350	7,060	29,290	11	290,098	60,904	229,194	4	378,818	122,553	256,265	
175,023	47,542	127,481	37	255,451	62,116	193,335	67	1,379,989	348,494	1,031,495	21	2,037,579	873,452	1,164,127	
44,702	11,728	32,974	13	84,731	27,186	57,545	8	149,932	37,735	112,197	1	56,150	28,500	27,650	
151,456	46,432	105,024	18	121,746	28,916	92,830	33	617,965	166,933	451,032	4	398,510	178,880	219,630	
40,378	20,029	20,349	18	113,017	54,265	58,732	15	331,134	156,086	175,048	5	353,867	189,800	164,067	
332,246	90,437	241,809	55	374,959	106,237	268,722	73	1,619,466	353,376	1,266,090	20	1,986,080	900,502	1,085,578	
395,820	143,949	251,871	67	463,548	163,703	299,845	77	1,447,616	649,260	798,356	18	1,748,209	655,325	1,092,884	
345,486	142,117	203,369	58	382,393	140,583	241,810	41	840,183	365,884	474,299	17	1,548,348	619,904	928,444	
144,026	36,731	107,295	27	182,674	50,404	132,270	42	872,847	195,844	677,003	15	1,708,978	453,533	1,255,445	
1,750	—	1,750	1	5,000	500	4,500	—	—	—	—	—	4	2,846,000	2,369,740	476,260
76,656	16,618	60,038	15	110,150	34,160	75,990	7	142,224	44,303	97,921	1	100,000	20,000	80,000	
10,315	3,530	6,785	3	21,075	13,180	7,895	2	29,300	15,000	14,300	—	—	—	—	
60,355	29,300	31,055	14	93,910	49,020	44,890	10	202,170	89,074	113,096	3	162,260	108,890	53,370	



3. 物 品 販 賣

	賣 上 金 額							營	
	總 數	五 百 圓 未 滿	千 圓 未 滿	五 千 圓 未 滿	一 萬 圓 未 滿	五 萬 圓 未 滿	五 萬 圓 以 上	總 數	五 百 圓 未 滿
總 數	99,044,769	524,470	1,330,799	10,669,660	11,776,950	32,708,087	41,034,803	7,913,079	58,268
穀類、粉類販賣	16,309,991	54,518	394,963	2,377,363	3,338,576	4,994,829	5,149,742	476,514	1,814
蔬菜、果物類販賣	405,980	13,126	29,663	138,259	104,382	117,550	3,000	51,352	1,960
魚介藻類販賣	834,255	2,118	62,009	216,558	245,845	247,725	60,000	126,093	668
鳥獸肉類販賣	776,714	31,833	63,366	177,623	202,957	224,139	76,796	83,859	3,916
酒類、調味料、清涼飲料販賣	1,691,802	24,061	45,830	357,904	183,413	760,594	320,000	156,763	3,444
菓子、麵包類販賣	906,282	49,698	56,330	300,761	77,906	133,687	287,900	134,088	10,134
茶 販 賣	225,359	4,504	13,222	113,028	37,735	56,870	—	32,938	1,093
其他ノ飲食料品販賣	1,625,723	33,243	51,905	211,931	153,596	567,221	607,827	225,301	3,353
肥料販賣	32,000	—	—	6,500	—	25,500	—	1,394	—
燃料販賣	8,483,887	28,081	76,048	539,662	908,343	4,142,063	2,789,690	476,433	2,107
木材、竹材販賣	3,936,533	—	11,100	560,912	783,633	1,704,488	876,400	282,313	—
石材其他ノ建築材料販賣	2,074,343	19,705	12,559	432,954	367,224	736,169	505,732	657,565	560
建具、家具、指物類販賣	523,014	2,500	1,650	57,732	24,736	93,289	343,107	75,251	300
疊、莖、荒物類販賣	1,243,476	3,062	5,887	84,253	247,001	323,364	579,909	136,170	405
陶磁器、硝子、硝子品類販賣	2,025,745	11,593	3,474	177,782	252,662	891,370	688,864	245,777	1,428
地金、金屬器具販賣	8,533,144	900	15,000	324,375	212,147	2,431,387	5,549,335	497,790	60
機械、車輛、農具類販賣	5,220,207	1,700	18,267	221,539	290,144	1,401,663	3,286,894	446,650	220
皮革、皮革其製品販賣	1,485,215	—	66,560	134,883	121,184	733,002	429,586	128,007	—
織物、被服類販賣	6,479,823	8,068	15,566	454,617	558,023	3,093,118	2,350,431	550,762	733
綿、絲類、編物、組物類販賣	1,883,233	3,755	5,700	151,556	298,313	1,392,559	31,350	65,885	246
紙、紙製品、文房具、玩具、遊藝品販賣	1,964,628	73,268	48,651	241,241	168,486	884,602	548,380	175,116	3,218
圖書、新聞、雜誌其他ノ出版物ノ發行、販賣	1,464,542	6,270	3,312	96,875	230,961	683,158	443,966	305,471	1,220
小間物、唐物、履物、雨具、雜貨販賣	6,197,421	7,656	34,277	524,836	580,582	2,130,455	2,919,615	610,296	2,173
日用雜貨販賣	8,579,831	89,784	103,018	1,396,684	1,041,389	2,540,486	3,408,470	623,078	6,053
藥品、染料、顏料、香料等販賣	4,225,937	14,850	58,786	639,885	454,657	1,095,041	1,962,718	426,468	5,433
度量衡、科學的機械器具、時計、貴金屬、寶石類販賣	4,683,513	4,872	16,442	413,726	462,202	1,381,799	2,404,472	504,281	877
外國貿易商	5,255,093	—	—	7,904	—	—	5,247,189	182,857	—
古 物 商	692,221	12,875	81,099	201,541	284,889	101,817	10,000	68,797	3,389
葬 具 商	64,003	45	1,700	7,641	23,117	31,500	—	18,433	22
其他ノ物品販賣	1,220,854	22,385	34,415	99,135	122,847	788,642	153,430	147,377	3,442

賣 業

總 數 續

	業 費					所 得 金 額						
	千 圓 未 滿	五 千 圓 未 滿	一 萬 圓 未 滿	五 萬 圓 未 滿	五 萬 圓 以 上	總 數	五 百 圓 未 滿	千 圓 未 滿	五 千 圓 未 滿	一 萬 圓 未 滿	五 萬 圓 未 滿	五 萬 圓 以 上
總 數	111,562	1,033,855	880,114	2,842,625	3,181,655	5,039,503	66,409	130,293	941,137	741,073	1,753,936	1,406,655
穀類、粉類販賣	10,044	70,641	101,085	112,583	180,347	320,537	3,657	11,080	20,710	38,478	121,989	82,502
蔬菜、果物類販賣	3,619	12,870	6,543	16,360	10,000	38,788	825	3,959	12,124	11,365	10,515	—
魚介藻類販賣	5,464	21,440	18,145	35,376	45,000	78,188	310	8,355	18,080	19,955	16,488	15,000
鳥獸肉類販賣	7,747	28,538	26,867	10,541	6,250	55,375	3,191	8,051	15,276	15,955	9,437	3,465
酒類、調味料、清涼飲料販賣	4,236	43,384	25,896	59,378	20,425	119,482	3,807	6,399	37,855	15,860	39,561	16,000
菓子、麵包類販賣	11,337	46,830	11,447	21,393	32,947	100,802	8,614	9,915	41,341	6,096	18,488	16,348
茶 販 賣	2,210	17,871	5,594	6,170	—	22,009	428	310	10,031	2,780	8,460	—
其他ノ飲食料品販賣	4,227	27,751	13,993	80,010	95,967	116,055	4,783	7,200	24,672	13,939	43,119	22,342
肥料販賣	—	320	—	1,074	—	1,602	—	—	220	—	1,382	—
燃料販賣	5,492	33,128	58,117	196,482	181,107	323,944	4,279	9,056	33,045	54,232	153,508	69,824
木材、竹材販賣	790	46,747	36,730	140,096	57,950	166,894	—	2,032	32,228	21,458	60,296	50,880
石材其他ノ建築材料販賣	718	90,590	45,349	130,258	390,090	143,232	1,670	1,281	34,533	28,369	31,846	45,533
建具、家具、指物類販賣	160	9,927	4,707	10,595	49,622	37,654	500	195	7,645	6,046	11,345	11,923
疊、莖、荒物類販賣	879	11,184	10,945	45,980	66,777	77,082	950	808	7,298	8,932	17,002	42,092
陶磁器、硝子、硝子品類販賣	1,429	30,775	22,102	88,776	101,267	145,672	3,009	680	20,813	19,196	71,954	30,020
地金、金屬器具販賣	960	40,620	24,769	202,744	228,637	258,435	165	390	28,078	17,188	102,524	110,090
機械、車輛、農具類販賣	3,128	31,410	29,227	130,011	252,654	284,919	280	5,139	34,884	22,478	106,264	115,874
皮革、皮革其製品販賣	1,276	17,046	11,200	61,443	37,042	120,476	—	1,928	12,066	8,484	41,331	56,667
織物、被服類販賣	1,789	42,978	49,433	236,033	219,796	385,532	1,111	1,553	56,315	49,025	174,455	103,073
綿、絲類、編物、組物類販賣	616	13,979	13,896	29,868	7,280	69,366	519	1,124	12,704	21,197	32,922	900
紙、紙製品、文房具、玩具、遊藝品販賣	4,478	34,010	20,641	80,685	32,084	159,525	5,014	4,831	34,650	25,798	62,105	27,127
圖書、新聞、雜誌其他ノ出版物ノ發行、販賣	978	18,330	36,649	164,150	84,144	105,757	2,189	878	16,704	26,494	39,165	20,327
小間物、唐物、履物、雨具、雜貨販賣	5,649	66,351	60,502	211,333	264,288	420,499	668	3,704	70,611	67,730	166,141	111,645
日用雜貨販賣	11,171	111,790	85,556	198,012	210,496	528,916	10,208	9,288	133,636	86,003	167,303	122,478
藥品、染料、顏料、香料等販賣	9,445	81,047	57,514	108,200	164,829	381,588	3,202	11,420	92,564	66,670	91,538	116,194
度量衡、科學的機械器具、時計、貴金屬、寶石類販賣	2,101	45,564	50,954	189,239	215,546	366,066	585	4,835	50,564	38,239	109,723	162,020
外國貿易商	—	447	250	—	182,160	47,263	—	—	—	—	—	47,263
古 物 商	5,165	20,572	19,850	16,221	3,600	81,065	2,200	9,334	25,233	25,595	16,303	2,400
葬 具 商	494	2,949	9,168	5,800	—	10,061	27	250	1,691	4,893	3,200	—
其他ノ物品販賣	5,960	19,766	22,985	53,874	41,350	72,719	4,218	6,298	13,345	18,618	25,572	4,668

3. 物 品 販 賣

	警									
	投					賣				
	總 數	五 百 圓 未 滿	一 千 圓 未 滿	五 千 圓 未 滿	一 萬 圓 未 滿	五 萬 圓 未 滿	一 十 萬 圓 未 滿	五 十 萬 圓 未 滿	一 百 萬 圓 未 滿	總 數
總 數	14,334	265	689	2,566	6,789	20,983	116,315	32,115.7	2,270.4	
穀類、粉類販賣	14,290	250	675	2,528	6,893	19,025	92,963	106,601.2	4,543.2	
蔬菜、果物類販賣	19,093	351	664	2,385	5,720	13,950	481,000	12,686.9	3,281.5	
魚介藻類販賣	7,355	335	689	2,443	7,525	19,431	54,000	16,357.9	1,059.0	
鳥獸肉類販賣	5,003	306	663	1,976	6,855	16,529	110,000	14,122.1	3,979.1	
酒類、調味料、清涼飲料販賣	7,955	314	664	2,163	6,136	25,717	78,333	14,840.4	2,005.1	
菓子、麵包類販賣	3,827	229	669	2,358	7,035	14,915	80,600	6,567.3	1,380.5	
茶 販 賣	5,227	256	673	2,473	7,192	41,130	—	7,512.0	900.8	
其他ノ飲食料品販賣	11,540	237	602	2,219	7,302	19,655	98,162	16,421.4	1,445.3	
肥料販賣	6,750	—	—	3,500	—	10,000	—	16,000.0	—	
燃料販賣	15,535	146	721	2,570	6,486	21,741	92,914	53,024.3	3,120.1	
木材、竹材販賣	21,866	—	750	2,466	6,731	21,386	125,414	56,236.2	—	
石材其他ノ建築材料販賣	15,238	300	651	2,916	7,205	23,605	99,354	30,960.3	9,852.5	
建具、家具、指物類販賣	15,427	400	710	2,951	6,667	23,183	66,093	23,773.4	2,500.0	
壘、葦、荒物類販賣	24,723	385	580	2,667	6,193	21,122	202,402	33,607.5	1,531.0	
陶磁器、硝子、硝子品類販賣	13,586	263	860	2,902	7,443	19,860	75,456	27,374.9	2,898.3	
地金、金屬器具販賣	31,711	200	620	2,774	7,026	23,903	144,554	93,770.8	900.0	
機械、車輛、農具類販賣	24,686	350	767	2,846	6,589	23,220	138,225	54,377.2	1,700.0	
皮革、擬革其製品販賣	23,357	—	758	3,764	7,270	26,373	94,705	46,413.0	—	
織物、被服類販賣	18,010	338	586	2,273	6,904	20,597	97,028	30,279.5	2,017.0	
綿、絲類、絹物、組物類販賣	8,046	331	693	2,794	6,518	18,742	56,150	44,838.9	3,755.0	
紙、紙製品、文房具、玩具、遊戯品販賣	9,247	273	683	2,657	6,764	18,726	99,628	13,933.5	5,233.4	
圖書、新聞、雜誌其他ノ出版物ノ發行、販賣	12,578	158	682	2,243	6,279	22,076	70,773	21,858.8	1,045.0	
小間物、唐物、履物、雨具、雜貨販賣	14,628	264	762	2,840	6,817	22,184	99,304	20,937.2	588.9	
日用雜貨販賣	11,013	319	743	2,621	6,919	18,800	97,123	23,126.2	3,036.0	
藥品、染料、顏料、香料等販賣	10,186	242	680	2,598	6,593	20,492	91,079	13,676.2	675.0	
度量衡、科學的機械器具、時計、貴金屬、寶石類販賣	19,957	370	685	2,667	6,766	20,782	113,932	32,078.9	4,872.0	
外國貿易商	475,458	—	—	1,750	5,000	—	711,500	875,848.8	—	
古 物 商	5,457	266	720	2,323	7,343	20,318	100,000	8,545.9	1,170.5	
葬 具 商	4,771	230	550	2,063	7,025	14,650	—	4,923.3	45.0	
其他ノ物品販賣	7,081	324	672	2,321	6,708	20,217	54,087	16,278.1	3,197.9	

賣 業 總 數 續

	警										
	上					平					
	千 圓 未 滿	一 千 圓 未 滿	五 千 圓 未 滿	一 萬 圓 未 滿	五 萬 圓 未 滿	總 數	五 百 圓 未 滿	一 千 圓 未 滿	五 千 圓 未 滿	一 萬 圓 未 滿	五 萬 圓 未 滿
總 數	4,421.3	9,205.9	22,220.7	50,995.6	203,142.6	2,565.8	252.2	370.6	896.3	1,660.6	3,997.9
穀類、粉類販賣	16,895.0	40,989.0	107,696.0	227,037.7	343,316.1	3,114.5	112.2	669.6	1,217.9	3,260.8	5,117.4
蔬菜、果物類販賣	4,943.8	12,569.0	20,876.4	23,510.0	3,000.0	1,604.8	490.0	603.2	1,170.0	1,308.6	3,272.0
魚介藻類販賣	5,637.2	11,397.8	35,120.7	22,520.5	60,000.0	2,472.4	334.0	496.7	1,128.4	2,592.1	3,216.0
鳥獸肉類販賣	5,280.5	8,073.8	22,550.8	74,713.0	76,796.0	1,524.7	489.5	645.6	1,297.2	2,985.2	3,513.7
酒類、調味料、清涼飲料販賣	3,819.2	6,882.8	10,189.6	44,740.8	106,666.7	1,375.1	287.0	353.0	834.3	1,438.7	3,492.8
菓子、麵包類販賣	1,760.3	5,370.7	15,581.2	22,281.2	95,966.7	971.7	281.5	354.3	836.3	2,289.4	3,565.5
茶 販 賣	3,305.5	8,073.4	7,547.0	28,435.0	—	1,097.9	218.6	552.5	1,276.5	1,118.8	3,085.0
其他ノ飲食料品販賣	3,460.3	8,830.5	15,359.6	27,010.5	101,304.5	2,275.8	145.8	281.8	1,156.3	1,399.3	3,810.0
肥料販賣	—	6,500.0	—	25,500.0	—	697.0	—	—	320.0	—	1,074.0
燃料販賣	4,473.4	11,013.5	32,440.8	94,137.8	214,591.5	2,977.7	234.1	323.1	676.1	2,075.6	4,465.5
木材、竹材販賣	3,700.0	24,387.5	60,279.5	71,020.3	125,200.0	4,033.0	—	263.3	2,032.5	2,825.4	5,837.3
石材其他ノ建築材料販賣	6,279.5	20,401.3	40,898.3	126,433.0	—	3,814.4	280.0	359.0	3,938.7	2,519.4	7,236.6
建具、家具、指物類販賣	825.0	6,414.7	8,245.3	23,322.3	114,369.0	3,420.5	300.0	80.0	1,103.0	1,569.0	2,633.8
壘、葦、荒物類販賣	1,962.3	7,659.4	35,285.9	29,396.7	193,303.0	3,680.3	202.5	293.0	1,016.7	1,563.6	4,180.0
陶磁器、硝子、硝子品類販賣	1,158.0	6,584.5	21,055.2	38,755.2	137,772.8	3,321.3	357.0	476.3	1,139.8	1,841.8	3,859.8
地金、金屬器具販賣	15,000.0	11,584.8	16,319.0	69,468.2	426,871.9	5,470.2	60.0	960.0	1,450.7	1,905.3	5,792.7
機械、車輛、農具類販賣	2,283.4	6,713.3	19,342.9	50,059.4	298,808.5	4,652.6	220.0	391.0	951.8	1,948.5	4,643.3
皮革、擬革其製品販賣	66,560.0	12,262.1	24,236.8	66,636.5	107,396.5	4,000.2	—	1,276.0	1,549.6	2,240.0	5,857.7
織物、被服類販賣	1,945.8	5,904.1	15,081.7	46,165.9	111,925.3	2,573.7	183.3	223.6	558.2	1,336.0	3,522.9
綿、絲類、絹物、組物類販賣	1,900.0	9,472.3	22,947.2	174,069.9	31,350.0	1,568.7	246.0	205.3	873.7	1,068.9	3,733.5
紙、紙製品、文房具、玩具、遊戯品販賣	3,243.4	4,232.3	9,360.3	26,806.1	137,095.0	1,242.0	229.9	298.5	596.7	1,146.7	2,445.0
圖書、新聞、雜誌其他ノ出版物ノ發行、販賣	662.4	5,381.9	12,831.2	45,543.9	88,793.2	4,559.3	203.3	195.6	1,018.3	2,036.1	10,943.3
小間物、唐物、履物、雨具、雜貨販賣	1,904.3	4,485.8	10,566.0	29,184.3	145,980.8	2,061.8	167.2	313.8	567.1	1,100.0	2,895.0
日用雜貨販賣	3,552.3	9,249.6	15,543.1	32,993.3	189,359.4	1,679.5	208.7	385.2	740.3	1,277.0	2,571.6
藥品、染料、顏料、香料等販賣	1,547.0	4,811.2	7,838.9	26,708.3	115,454.0	1,380.2	247.0	248.6	609.4	991.6	2,639.0
度量衡、科學的機械器具、時計、貴金屬、寶石類販賣	2,348.9	7,661.6	17,118.6	32,900.0	160,298.1	3,454.0	877.0	300.1	843.8	1,887.2	4,505.7
外國貿易商	—	7,904.0	—	—	1,311,797.3	30,476.2	—	—	447.0	250.0	—
古 物 商	5,792.8	6,107.3	18,992.6	14,545.3	10,000.0	849.3	308.1	368.9	623.4	1,323.3	2,317.3
葬 具 商	850.0	1,528.2	7,705.7	15,750.0	—	1,417.9	22.0	247.0	589.8	3,056.0	2,900.0
其他ノ物品販賣	2,294.3	3,812.9	8,774.8	78,864.2	51,143.3	1,965.0	491.7	397.3	760.2	1,641.8	5,387.4

3. 物 品 販 賣

	一 營 業 之 平 均							賣 上 金	
	所 得 金 額							總 數	五 百 圓 未 滿
	總 數	五 百 圓 未 滿	千 圓 未 滿	五 千 圓 未 滿	一 萬 圓 未 滿	五 萬 圓 未 滿	五 萬 圓 以 上		
總 數	1,634.1	287.5	432.9	812.0	1,214.1	2,653.5	6,963.6	8.0	11.1
穀類、粉類販賣	2,095.0	304.8	738.7	1,083.3	1,241.2	5,545.0	5,366.8	2.9	3.3
蔬菜、果物類販賣	1,212.1	206.3	659.8	1,102.2	2,273.0	2,103.0	—	12.6	14.9
魚介藻類販賣	1,533.1	210.0	759.5	951.6	2,850.7	1,498.9	15,000.0	15.1	31.5
鳥獸肉類販賣	1,006.8	398.9	670.9	694.4	1,772.8	3,145.7	3,465.0	10.8	12.3
酒類、調味料、清涼飲料販賣	1,048.1	317.3	533.3	728.0	881.1	2,327.1	5,333.3	9.3	14.3
菓子、麵類販賣	730.4	239.3	309.8	738.2	1,219.2	3,081.3	5,449.3	14.8	20.4
茶 販 賣	733.6	85.6	77.5	716.5	556.0	4,230.0	—	14.6	24.3
其他ノ飲食料品販賣	1,172.3	208.0	480.0	1,028.0	1,393.9	2,053.3	3,723.7	13.9	10.1
肥料販賣	801.0	—	—	220.0	—	1,382.0	—	4.4	—
燃料販賣	2,024.7	475.4	532.7	674.4	1,936.9	3,488.8	5,371.1	5.6	7.5
木材、竹材販賣	2,384.2	—	677.3	1,401.2	1,650.6	2,512.3	7,268.6	7.2	—
石材其他ノ建築材料販賣	2,137.8	835.0	640.5	1,501.4	1,576.1	1,769.2	11,383.3	31.7	2.8
建具、家具、指物類販賣	1,711.5	500.0	97.5	849.4	2,015.3	2,836.3	3,974.3	14.4	12.0
壘、庭、荒物類販賣	2,083.3	475.0	269.3	663.5	1,276.0	1,545.6	14,030.7	11.0	13.2
陶磁器、硝子、硝子品類販賣	1,968.5	752.3	226.7	770.9	1,599.7	3,128.4	6,004.0	12.1	12.3
地金、金屬器具販賣	2,839.9	165.0	390.0	1,002.8	1,322.2	2,929.3	8,468.5	5.8	6.7
機械、車輛、農具類販賣	2,967.9	280.0	642.4	1,057.1	1,498.5	3,795.1	10,534.0	8.6	12.9
皮革、鞣革其製品販賣	3,764.9	—	1,928.0	1,550.0	1,096.9	1,696.8	3,757.4	2.1	8.6
織物、被服類販賣	1,801.6	277.8	194.1	731.4	1,325.0	2,603.8	4,908.2	8.5	9.1
綿、絲類、編物、組物類販賣	1,651.6	519.0	374.7	794.0	1,630.5	4,115.3	900.0	3.5	6.6
紙、紙製品、文房具、玩具、遊藝品販賣	1,131.4	358.1	322.1	607.9	1,433.2	1,882.0	6,781.8	8.9	4.4
圖書、新聞、雜誌其他ノ出版物ノ發行、販賣	1,578.5	364.8	175.6	928.0	1,471.9	2,611.0	4,065.4	20.9	19.5
小間物、唐物、履物、雨具、雜貨販賣	1,420.6	51.4	205.8	603.5	1,231.5	2,275.9	5,582.3	9.8	28.4
日用雜貨販賣	1,425.6	352.0	320.3	872.3	1,283.6	2,172.8	6,804.3	7.3	6.7
藥品、染料、顏料、香料等販賣	1,234.9	145.5	300.5	696.0	1,149.5	2,232.6	6,834.9	10.1	36.6
度量衡、科學的機械器具、時計、貴金屬、寶石類販賣	2,507.3	585.0	690.7	938.2	1,416.3	2,612.5	10,801.3	10.8	18.0
外國貿易商	7,877.2	—	—	—	—	—	11,815.8	3.5	—
古 物 商	1,000.8	200.0	666.7	764.6	1,706.3	2,329.0	2,400.0	9.9	26.3
葬 具 商	773.9	27.0	125.0	338.2	1,631.0	1,600.0	—	28.8	48.9
其他ノ物品販賣	969.6	602.6	419.9	513.3	1,329.9	2,557.2	1,556.0	12.1	15.4

賣 業

總 數 續

	百 圓 二 付 營 業 費					投 資 額 百 圓 二 付 所 得 額						
	千 圓 未 滿	五 千 圓 未 滿	一 萬 圓 未 滿	五 萬 圓 未 滿	五 萬 圓 以 上	總 數	五 百 圓 未 滿	千 圓 未 滿	五 千 圓 未 滿	一 萬 圓 未 滿	五 萬 圓 未 滿	五 萬 圓 以 上
總 數	4.3	5.1	5.2	5.6	14.8	25.3	85.9	100.1	45.2	17.7	24.1	6.0
穀類、粉類販賣	2.5	3.0	3.0	2.3	14.2	24.2	121.7	175.2	45.9	20.5	28.1	5.0
蔬菜、果物類販賣	12.2	9.3	6.3	13.9	333.3	6.3	58.8	99.4	46.2	39.7	15.1	—
魚介藻類販賣	8.8	9.9	7.4	14.3	75.0	20.8	46.3	110.2	38.9	37.9	7.7	27.8
鳥獸肉類販賣	12.2	16.1	13.2	4.7	8.1	20.1	130.2	101.2	35.1	25.9	19.0	3.2
酒類、調味料、清涼飲料販賣	9.2	12.1	14.1	7.8	6.4	13.2	101.0	80.3	33.7	14.4	9.0	6.8
菓子、麵類販賣	20.1	15.6	14.7	16.0	11.4	19.1	104.5	46.3	31.3	17.3	20.7	6.8
茶 販 賣	16.7	15.8	14.8	10.8	—	14.0	33.4	11.5	29.0	7.7	10.3	—
其他ノ飲食料品販賣	8.1	13.1	9.1	14.1	15.8	10.2	87.6	79.7	43.3	19.1	10.4	3.8
肥料販賣	—	4.9	—	4.2	—	11.9	—	—	6.3	—	13.8	—
燃料販賣	7.2	6.1	6.4	4.7	6.5	13.0	326.1	73.9	26.2	29.9	16.0	5.8
木材、竹材販賣	7.1	8.3	4.7	8.2	6.6	10.9	—	90.3	56.8	24.5	11.7	5.8
石材其他ノ建築材料販賣	5.7	20.9	12.3	17.7	77.1	14.0	278.3	98.5	51.5	21.9	7.5	11.5
建具、家具、指物類販賣	9.7	17.2	19.0	11.3	14.5	11.1	125.0	13.7	28.8	30.2	12.2	6.0
壘、庭、荒物類販賣	14.9	13.3	4.4	14.2	11.5	8.4	123.4	46.4	24.9	20.6	7.3	6.9
陶磁器、硝子、硝子品類販賣	41.1	17.3	8.7	10.0	14.7	14.5	286.6	26.4	26.6	21.5	15.8	8.0
地金、金屬器具販賣	6.4	12.5	11.7	8.3	4.1	9.0	82.5	62.9	36.1	18.8	12.3	5.9
機械、車輛、農具類販賣	17.1	14.2	10.1	9.3	7.8	12.0	80.0	83.8	37.1	22.7	16.3	7.6
皮革、鞣革其製品販賣	1.6	12.6	9.2	8.4	8.6	16.1	—	254.4	29.1	23.3	14.2	15.0
織物、被服類販賣	11.5	9.5	8.9	7.6	9.4	10.0	82.3	33.1	32.2	19.2	12.6	5.1
綿、絲類、編物、組物類販賣	10.8	9.2	4.7	2.1	23.2	20.5	156.8	54.0	28.4	25.0	22.0	1.6
紙、紙製品、文房具、玩具、遊藝品販賣	9.2	14.1	12.3	9.1	5.9	12.2	131.3	47.1	22.9	21.2	10.0	6.8
圖書、新聞、雜誌其他ノ出版物ノ發行、販賣	29.5	18.9	15.9	24.0	19.0	12.5	230.4	25.7	41.4	23.4	11.8	5.7
小間物、唐物、履物、雨具、雜貨販賣	18.1	12.6	10.4	9.9	9.1	16.5	19.4	27.0	21.3	18.1	10.3	5.6
日用雜貨販賣	10.8	8.0	8.2	7.8	6.2	12.9	110.5	43.1	33.8	18.6	11.6	7.0
藥品、染料、顏料、香料等販賣	11.5	12.7	12.6	9.9	8.4	12.1	60.1	44.2	26.8	17.4	10.9	7.5
度量衡、科學的機械器具、時計、貴金屬、寶石類販賣	12.8	11.0	11.0	13.7	9.0	12.6	158.1	100.8	35.2	20.9	12.6	9.5
外國貿易商	—	5.7	—	—	3.5	1.7	—	—	—	—	—	1.7
古 物 商	6.4	10.2	7.0	15.9	36.0	18.3	75.1	92.6	32.9	23.2	11.5	2.4
葬 具 商	29.1	38.6	39.7	18.4	—	16.2	11.7	22.7	16.4	23.2	10.9	—
其他ノ物品販賣	17.3	19.9	18.7	6.8	27.0	13.7	185.8	62.5	22.1	19.8	12.6	2.9

3. 物 品 販 賣

營業數	投 資 額											
	總 數			五百圓未満ノ投資者			千圓未満ノ投資者					
	總 數	固 定	流 動	總 數	固 定	流 動	總 數	固 定	流 動			
總 數	1,336	20,949,561	9,476,598	11,472,963	91	25,142	9,000	16,142	143	98,902	40,860	58,042
穀類、粉類販賣	47	797,077	376,431	420,646	1	340	20	320	5	3,367	1,320	2,047
蔬菜、果物類販賣	19	86,844	31,010	55,834	2	602	225	377	2	1,150	700	450
魚介藻類販賣	29	227,513	135,410	92,103	2	669	444	225	6	4,589	2,531	2,058
鳥獸肉類販賣	20	188,199	77,906	110,293	4	1,214	744	470	2	1,505	700	805
酒類、調味料、清涼飲料販賣	59	525,212	233,173	292,039	8	2,510	1,250	1,260	5	3,465	1,190	2,275
菓子、麵包類販賣	93	304,831	169,590	135,241	19	4,487	2,110	2,377	23	15,910	9,452	6,458
茶 販 賣	16	73,632	39,687	33,945	2	740	240	500	2	1,302	372	930
其他ノ食料品販賣	39	538,048	307,719	230,329	4	830	160	670	8	4,685	2,680	2,005
肥料販賣	2	13,500	—	13,500	—	—	—	—	—	—	—	—
燃料販賣	35	658,011	329,705	328,306	1	190	150	40	4	2,843	1,530	1,313
木材、竹材販賣	10	606,700	291,000	315,700	—	—	—	—	—	—	—	—
石材其他ノ建築材料販賣	27	411,726	245,482	166,244	1	300	—	300	2	1,301	126	1,175
建具、家具、指物類販賣	16	247,655	89,767	157,888	—	—	—	—	2	1,420	620	800
壘、蕨、花物類販賣	25	302,213	300,042	502,171	1	470	70	400	2	1,200	480	720
陶磁器、硝子、硝子品類販賣	29	452,756	117,798	334,958	—	—	—	—	1	900	400	500
地金、金屬器具販賣	37	1,503,088	528,743	974,345	—	—	—	—	—	—	—	—
機械、車輛、農具類販賣	41	1,452,627	549,877	902,750	—	—	—	—	4	2,842	1,110	1,732
皮革、韃革其製品販賣	19	567,510	194,328	373,182	—	—	—	—	—	—	—	—
織物、被服類販賣	87	1,588,049	586,020	1,002,029	—	—	—	—	3	2,000	150	1,850
綿、絲類、編物、組物類販賣	20	159,931	62,646	97,285	—	—	—	—	2	1,480	180	1,300
紙、紙製品、文房具、玩具、遊戯品販賣	84	821,153	261,140	560,013	9	2,190	460	1,730	11	7,185	1,750	5,435
圖書、新聞、雜誌其他ノ出版物ノ發行、販賣	26	305,490	151,933	153,557	1	450	150	300	4	2,790	1,540	1,250
小間物、唐物、履物、雨具、雜貨販賣	130	1,441,837	499,406	942,431	7	2,155	1,035	1,120	13	9,682	4,114	5,568
日用雜貨販賣	143	1,567,575	664,072	903,503	8	2,851	722	2,129	11	8,119	2,094	6,025
藥品、染料、顏料、香料等販賣	111	1,103,244	335,396	767,848	12	2,234	490	1,744	9	5,608	1,855	3,753
度量衡、科學的機械器具、時計、貴金屬、寶石類販賣	69	1,039,578	284,923	754,655	—	—	—	—	3	2,146	872	1,274
外國貿易商	3	2,794,000	2,367,740	426,260	—	—	—	—	—	—	—	—
古 物 商	45	293,744	49,737	244,007	4	1,250	270	980	9	6,613	2,294	4,319
葬 具 商	6	36,805	12,790	24,015	—	—	—	—	—	—	—	—
其他ノ物品販賣	49	341,013	183,127	157,886	5	1,660	460	1,200	10	6,800	2,800	4,000

賣 業 績

關東州總數

營業數	額															
	五千圓未満ノ投資者			一萬圓未満ノ投資者			五萬圓未満ノ投資者			五萬圓以上ノ投資者						
	總 數	固 定	流 動	總 數	固 定	流 動	總 數	固 定	流 動	總 數	固 定	流 動				
總 數	542	1,379,100	486,277	892,823	221	1,463,529	504,452	959,077	248	5,003,134	1,741,792	3,261,342	91	12,979,754	6,694,217	6,285,537
穀類、粉類販賣	20	52,600	15,594	37,006	9	58,717	11,917	46,800	4	62,400	19,500	42,900	8	619,653	328,080	291,573
蔬菜、果物類販賣	8	18,642	10,535	8,107	4	22,600	7,000	15,600	3	43,850	12,550	31,300	—	—	—	—
魚介藻類販賣	10	26,940	11,750	15,190	3	25,270	6,820	18,450	7	116,045	63,865	52,180	1	54,000	50,000	4,000
鳥獸肉類販賣	8	16,265	7,680	8,585	3	19,800	15,000	4,800	2	39,415	18,782	20,633	1	110,000	35,000	75,000
酒類、調味料、清涼飲料販賣	28	54,632	19,369	35,263	6	32,743	11,182	21,561	10	281,862	130,182	151,680	2	150,000	70,000	80,000
菓子、麵包類販賣	42	93,243	52,512	40,731	4	25,500	18,500	7,000	3	36,891	13,416	23,475	2	128,800	73,600	55,200
茶 販 賣	9	21,830	9,335	12,495	2	12,500	6,000	6,500	1	37,260	23,740	13,520	—	—	—	—
其他ノ食料品販賣	12	27,907	16,434	11,473	3	22,315	9,865	12,450	9	145,040	78,580	66,460	3	337,271	200,000	137,271
肥料販賣	1	3,500	—	3,500	—	—	—	—	1	10,000	—	10,000	—	—	—	—
燃料販賣	9	25,973	12,094	13,879	7	41,755	16,495	25,260	9	122,430	67,362	55,068	5	464,820	232,074	232,746
木材、竹材販賣	2	4,300	2,000	2,300	2	10,000	5,500	4,500	3	72,400	43,500	28,900	3	520,000	240,000	280,000
石材其他ノ建築材料販賣	10	27,993	11,828	16,165	8	56,417	23,952	32,465	4	82,000	57,000	35,000	2	233,715	152,576	81,139
建具、家具、指物類販賣	8	22,877	4,767	18,110	2	12,000	2,300	9,700	1	13,080	5,230	7,850	3	198,278	76,850	121,428
壘、蕨、花物類販賣	8	21,887	5,042	16,845	4	25,050	5,850	19,200	7	146,400	32,100	114,300	3	607,206	256,500	350,706
陶磁器、硝子、硝子品類販賣	15	45,154	9,493	35,661	1	9,000	2,000	7,000	10	197,702	55,905	141,797	2	200,000	50,000	150,000
地金、金屬器具販賣	13	33,158	10,938	22,220	6	35,100	6,100	29,000	12	323,130	82,005	241,125	6	1,111,700	429,700	682,000
機械、車輛、農具類販賣	13	36,498	10,510	25,988	6	42,420	20,865	21,555	11	241,570	108,100	133,470	7	1,129,297	409,292	720,005
皮革、韃革其製品販賣	7	29,840	7,516	22,324	2	14,500	6,000	8,500	6	144,352	58,259	86,093	4	378,818	122,553	256,265
織物、被服類販賣	36	86,321	26,474	59,847	17	112,650	29,914	82,736	24	516,764	118,474	398,290	7	870,314	411,008	459,306
綿、絲類、編物、組物類販賣	6	13,700	4,050	9,650	8	54,681	19,966	34,715	3	33,920	9,950	23,970	1	56,150	28,500	27,650
紙、紙製品、文房具、玩具、遊戯品販賣	36	90,756	23,430	67,326	7	45,757	10,507	35,250	18	337,815	71,873	265,942	3	337,450	153,120	184,330
圖書、新聞、雜誌其他ノ出版物ノ發行、販賣	7	14,743	8,293	6,450	7	45,920	16,740	29,180	6	144,258	64,010	80,248	1	97,329	61,200	36,129
小間物、唐物、履物、雨具、雜貨販賣	52	148,175	46,571	101,604	31	211,083	59,306	151,777	23	465,245	103,885	361,360	4	605,497	284,495	321,002
日用雜貨販賣	68	173,669	60,602	113,067	24	166,204	62,937	103,267	26	464,092	212,717	251,375	6	752,640	325,000	427,640
藥品、染料、顏料、香料等販賣	44	121,061	51,979	69,082	27	167,266	65,478	101,788	14	291,092	120,555	170,537	5	515,983	95,039	420,944
度量衡、科學的機械器具、時計、貴金屬、寶石類販賣	28	72,364	18,166	54,198	12	79,461	25,583	53,878	21	441,034	127,302	313,732	5	444,573	113,000	331,573
外國貿易商	—	—	—	—	—	—	—	—	—	—	—	—	3	2,794,000	2,367,740	426,260
古 物 商	20	49,657	9,875	39,782	7	53,400	7,640	45,760	4	82,824	9,658	73,166	1	100,000	20,000	80,000
葬 具 商	3	6,730	1,610	5,120	2	15,075	8,180	6,895	1	15,000	3,000	12,000	—	—	—	—
其他ノ物品販賣	19	38,685	17,830	20,855	7	46,345	22,855	23,490	5	85,263	30,292	54,971	3	162,260	108,890	53,370

3. 物 品 販

	賣 上 金 額						營		
	總 數	五 百 圓 未 滿	千 圓 未 滿	五 千 圓 未 滿	一 萬 圓 未 滿	五 萬 圓 未 滿	五 萬 圓 以 上	總 數	五 百 圓 未 滿
總 數	41,067,818	214,675	432,253	4,087,524	3,402,021	10,001,128	22,930,217	3,774,014	27,881
穀類、粉類販賣	3,229,159	10,100	41,969	544,968	268,476	422,924	1,940,722	121,531	300
蔬菜、果物類販賣	281,919	10,186	6,950	85,001	86,382	93,400	—	26,914	1,355
魚介藻類販賣	526,945	2,118	31,598	126,974	139,625	166,630	60,000	93,488	268
鳥獸肉類販賣	395,654	14,150	5,707	78,448	55,208	165,345	76,796	34,371	1,915
酒類、調味料、清涼飲料販賣	856,613	8,016	20,450	181,691	52,685	393,771	200,000	83,933	1,781
菓子、麵包類販賣	640,799	31,580	36,426	213,378	71,590	95,925	191,900	80,731	6,226
茶 販 賣	152,492	960	3,322	87,990	18,350	41,870	—	22,674	400
其他ノ飲食料品販賣	882,708	7,745	18,463	70,200	73,865	277,860	434,575	114,530	1,455
肥 料 販 賣	32,000	—	—	6,500	—	25,500	—	1,394	—
燃 料 販 賣	2,162,013	3,680	12,354	95,900	130,391	833,664	1,086,024	127,487	440
木 材、竹 材 販 賣	803,320	—	—	80,300	180,500	150,320	392,200	61,590	—
石材其他ノ建築材料販賣	1,004,289	400	12,559	203,201	137,957	218,760	431,412	409,576	50
建具、家具、指物類販賣	421,723	—	1,650	57,391	14,690	4,885	343,107	63,272	—
壘、葦、荒物類販賣	945,159	2,712	4,887	73,455	78,269	205,927	579,909	113,601	270
陶磁器、硝子、硝子品類販賣	862,797	—	1,600	61,761	10,000	303,636	485,800	116,823	—
地金、金屬器具販賣	4,124,390	—	—	128,563	63,170	824,457	3,108,200	215,323	—
機械、車輛、農具類販賣	3,236,954	—	9,814	88,776	157,075	457,950	2,523,339	257,999	—
皮革、擬革其製品販賣	779,739	—	—	74,180	12,970	263,003	429,586	72,275	—
織物、被服類販賣	3,146,737	—	6,330	194,568	274,796	1,335,150	1,335,893	246,334	—
綿、絲類、編物、組物類販賣	229,379	—	4,150	19,585	99,627	74,667	31,350	23,313	—
紙、紙製品、文房具、玩具、遊藝品販賣	1,209,114	64,065	44,360	178,580	65,171	446,258	410,580	99,713	1,796
圖書、新聞、雜誌其他ノ出版物ノ發行、販賣	750,426	450	2,590	34,376	108,545	387,397	217,068	192,520	30
小間物、唐物、履物、雨具、雜貨販賣	1,869,877	6,163	21,039	186,007	303,092	525,231	828,345	232,696	1,789
日用雜貨販賣	3,325,697	23,449	43,388	646,873	429,617	801,820	1,380,550	248,209	2,349
藥品、染料、顏料、香料等販賣	1,714,836	5,285	9,258	195,031	243,000	372,152	890,110	192,864	3,410
度量衡、科學的機械器具、時計、貴金屬、寶石類販賣	1,350,859	—	7,811	168,472	114,947	697,497	362,132	183,497	—
外 國 貿 易 商	5,027,189	—	—	—	—	—	5,027,189	178,660	—
古 物 商	396,384	2,070	60,813	139,047	123,238	61,216	10,000	36,039	630
葬 具 商	52,827	—	—	4,710	18,117	30,000	—	12,176	—
其他ノ物品販賣	655,820	21,546	24,665	61,598	70,668	323,913	153,430	110,481	3,017

賣 業

關東州總數 續

	業 費					所 得 金 額						
	千 圓 未 滿	五 千 圓 未 滿	一 萬 圓 未 滿	五 萬 圓 未 滿	五 萬 圓 以 上	總 數	五 百 圓 未 滿	千 圓 未 滿	五 千 圓 未 滿	一 萬 圓 未 滿	五 萬 圓 未 滿	五 萬 圓 以 上
總 數	53,325	478,911	325,089	1,035,120	1,853,683	2,080,140	23,101	54,012	413,433	296,886	580,313	712,345
4,016	17,251	10,781	21,498	67,685	75,156	300	2,788	17,681	9,903	7,616	36,868	
670	9,341	5,683	9,865	—	25,034	390	840	5,104	9,565	9,135	—	
3,318	12,456	10,840	21,206	45,000	56,608	310	5,038	11,705	11,117	13,438	15,000	
1,444	10,214	8,887	5,661	6,250	19,508	1,590	660	5,298	4,592	3,903	3,465	
2,054	22,682	7,442	33,149	16,825	60,180	819	2,786	18,155	6,125	23,295	9,000	
7,482	34,506	9,820	13,250	9,447	66,175	3,757	5,629	29,480	5,545	7,836	13,928	
654	15,056	2,394	4,170	—	13,671	100	310	5,861	940	6,460	—	
2,347	11,007	5,367	30,473	63,881	50,045	1,544	3,538	11,848	7,323	12,086	13,656	
—	320	—	1,074	—	1,602	—	—	220	—	1,382	—	
1,239	7,463	13,142	42,322	62,881	67,187	790	1,955	5,318	12,927	20,657	25,540	
—	5,020	7,900	20,900	27,770	48,550	—	—	4,670	3,470	11,280	29,130	
718	52,805	12,003	11,660	332,340	76,091	70	1,281	17,599	8,829	9,500	38,812	
160	9,737	3,543	210	49,622	24,947	—	195	7,645	4,694	490	11,923	
755	8,000	4,845	32,954	66,777	59,249	950	688	4,315	5,442	5,762	42,092	
850	8,418	1,800	48,755	57,000	71,614	—	—	8,948	2,500	35,066	25,100	
—	12,706	5,970	75,547	121,100	111,115	—	—	15,659	7,130	50,896	37,430	
1,705	14,580	16,914	35,920	188,880	113,283	—	1,299	15,624	8,176	17,675	70,509	
—	12,099	1,814	21,320	37,042	80,955	—	—	5,858	1,411	17,019	56,667	
870	19,775	22,258	105,695	97,736	161,549	—	512	26,607	21,950	55,285	57,195	
260	3,295	5,683	6,795	7,280	21,844	—	1,030	2,709	10,941	6,264	900	
3,575	24,615	8,785	41,728	19,214	95,754	3,370	3,829	25,602	10,010	27,186	25,757	
670	8,884	19,054	136,304	27,578	35,489	130	330	6,843	13,062	9,887	5,237	
4,406	28,879	33,887	60,996	102,739	145,430	400	1,641	27,233	34,522	50,711	30,923	
4,230	54,224	35,164	57,406	94,836	202,537	3,335	4,097	53,458	29,477	63,581	48,589	
2,704	28,156	31,810	39,709	87,075	125,857	893	1,427	27,662	33,836	23,076	38,963	
837	21,078	19,632	100,830	41,120	131,240	—	2,621	26,682	12,489	61,618	27,830	
—	—	—	—	178,660	40,763	—	—	—	—	—	40,763	
3,901	11,773	6,072	10,063	3,600	44,319	350	6,818	17,723	8,340	8,688	2,400	
—	1,208	7,168	3,800	—	7,325	—	—	582	3,543	3,200	—	
4,460	13,363	6,431	41,860	41,350	47,063	4,003	4,650	7,394	9,027	17,321	4,668	

3. 物 品 販 賣

總 數	營 業							總 數	五 百 圓 未 滿
	額								
	五 百 圓 未 滿	千 圓 未 滿	五 千 圓 未 滿	一 萬 圓 未 滿	五 萬 圓 未 滿	五 萬 圓 以 上	五 萬 圓 以 上		
總 數	1,165	407	617	2,750	6,922	20,174	142,635	30,739.4	2,359.1
穀類、粉類販賣	4,200	340	673	4,200	6,524	15,600	77,457	68,705.5	10,100.0
蔬菜、果物類販賣	4,571	301	575	2,330	5,650	14,617	—	14,837.8	5,093.0
魚介、藻類販賣	7,845	335	765	2,694	8,423	16,578	54,000	18,170.5	1,059.0
鳥獸肉類販賣	9,410	304	753	2,033	6,600	19,708	110,000	19,782.7	3,537.5
酒類、調味料、清涼飲料販賣	8,902	314	693	1,951	5,457	28,186	75,000	14,518.9	1,002.0
菓子、麵包類販賣	3,278	236	692	2,220	6,375	12,297	64,400	6,890.3	1,662.1
茶 販 賣	4,602	370	651	2,426	6,250	37,260	—	9,530.8	480.0
其他ノ飲食料品販賣	13,796	208	586	2,326	7,438	16,116	112,424	22,633.5	1,936.3
肥料 販 賣	6,750	—	—	3,500	—	10,000	—	16,000.0	—
燃料 販 賣	18,800	190	711	2,886	5,965	13,603	92,964	61,771.8	3,680.0
木材、竹材販賣	60,670	—	—	2,150	5,000	24,133	173,333	80,332.0	—
石材其他ノ建築材料販賣	15,249	300	651	2,799	7,052	23,000	116,858	37,195.9	400.0
建具、家具、指物類販賣	15,478	—	710	2,860	6,000	13,080	66,093	26,357.7	—
疊、莖、荒物類販賣	32,089	470	600	2,736	6,263	20,914	202,402	37,806.4	2,712.0
陶磁器、硝子、硝子品類販賣	15,612	—	900	3,010	9,000	19,770	100,000	29,751.6	—
地金、金屬器具販賣	40,624	—	—	2,551	5,850	26,928	185,283	111,470.0	—
機械、車輛、農具類販賣	35,430	—	711	2,808	7,070	21,961	161,328	78,950.1	—
皮革、擬革其製品販賣	29,869	—	—	4,263	7,250	24,059	94,705	41,038.9	—
織物、被服類販賣	18,253	—	667	2,398	6,626	21,532	124,331	36,169.4	—
綿、絲類、絹物、組物類販賣	7,997	—	740	2,283	6,835	11,307	56,150	11,469.0	—
紙、紙製品、文房具、玩具、遊戯品販賣	9,776	243	653	2,521	6,537	18,768	112,483	14,394.2	7,118.3
圖書、新聞、雜誌其他ノ出版物ノ發行、販賣	11,750	450	698	2,106	6,560	24,043	97,329	28,862.5	450.0
小間物、唐物、履物、雨具、雜貨販賣	11,091	308	745	2,850	6,809	20,228	151,374	14,383.7	880.4
日用雜貨販賣	10,962	356	738	2,554	6,925	17,850	125,440	23,256.6	2,931.1
藥品、染料、顏料、香料等販賣	9,939	186	623	2,751	6,195	20,792	103,197	15,449.0	440.4
度量衡、科學的機械器具、時計、貴金屬、寶石類販賣	15,066	—	715	2,584	6,622	21,002	88,915	19,577.7	—
外國貿易商	931,333	—	—	—	—	—	931,333	1,675,729.7	—
古 物 商	6,527	313	735	2,483	7,629	20,706	100,000	8,808.5	517.5
葬 具 商	6,134	—	—	2,243	7,538	15,000	—	8,804.5	—
其他ノ物品販賣	6,959	332	680	2,036	6,621	17,053	54,087	13,384.1	4,309.2

賣 業

千 圓 未 滿	五 千 圓 未 滿	一 萬 圓 未 滿	五 萬 圓 未 滿	五 萬 圓 以 上	營 業						
					費						
					總 數	五 百 圓 未 滿	千 圓 未 滿	五 千 圓 未 滿	一 萬 圓 未 滿	五 萬 圓 未 滿	五 萬 圓 以 上
3,022.7	7,541.6	15,393.8	40,327.1	251,980.4	2,824.9	306.4	372.9	883.6	1,471.0	4,173.9	20,370.2
8,393.8	27,248.4	29,830.7	105,731.0	242,590.3	2,585.8	300.0	803.2	862.6	1,197.9	5,374.5	8,460.6
3,475.0	10,625.1	21,595.5	31,133.3	—	1,416.5	677.5	335.0	1,167.6	1,420.8	3,288.3	—
5,266.3	12,697.4	46,541.7	23,804.3	60,000.0	3,223.7	334.0	553.0	1,245.6	3,613.3	3,029.4	45,000.0
2,853.5	9,806.0	18,402.7	82,872.5	76,796.0	1,718.6	478.8	722.0	1,276.8	2,962.3	2,830.5	6,250.0
4,090.0	6,489.0	8,780.8	39,377.1	100,000.0	1,422.6	222.6	410.8	810.1	1,240.3	3,314.9	8,412.5
1,583.7	5,080.4	17,897.5	31,975.0	95,950.0	868.1	327.7	325.3	821.6	2,455.0	4,416.7	4,723.5
1,661.0	9,776.7	9,175.0	41,870.0	—	1,417.1	200.0	327.0	1,672.9	1,197.0	4,170.0	—
2,307.9	5,850.0	24,621.7	30,873.3	144,858.3	2,936.7	363.8	293.4	917.3	1,789.0	3,385.9	21,293.7
—	6,500.0	—	25,500.0	—	697.0	—	—	320.0	—	1,074.0	—
3,088.5	10,655.6	18,627.3	92,629.3	217,204.8	3,642.5	440.0	309.8	829.2	1,877.4	4,702.4	12,576.2
—	40,150.0	90,250.0	50,106.7	130,733.3	6,159.0	—	—	2,510.0	3,950.0	6,966.7	9,256.7
6,279.5	20,320.1	17,244.6	54,690.0	215,706.0	15,169.5	50.0	359.0	5,280.5	1,500.4	2,915.0	166,170.0
825.0	7,173.9	7,345.0	4,885.0	114,369.0	3,954.5	—	80.0	1,217.1	1,771.5	210.0	16,540.7
2,443.5	9,181.9	19,567.3	29,418.1	193,303.0	4,544.0	270.0	377.5	1,000.0	1,211.3	4,707.7	22,259.0
1,600.0	4,117.4	10,000.0	30,363.6	242,900.0	4,028.4	—	850.0	561.2	1,800.0	4,875.5	28,500.0
—	9,889.5	10,528.3	68,704.8	518,033.3	5,819.5	—	—	977.4	995.0	6,295.6	20,183.3
2,453.5	6,828.9	26,179.2	41,631.8	360,477.0	6,292.7	—	426.3	1,121.5	2,819.0	3,265.5	26,982.9
—	10,597.1	6,485.0	43,833.8	107,996.5	3,803.9	—	—	1,728.4	907.0	3,553.3	9,260.5
2,110.0	5,404.7	16,164.5	55,631.3	190,841.9	2,831.4	—	290.0	549.3	1,309.3	4,404.0	13,962.3
2,075.0	3,264.2	12,453.4	24,889.0	31,350.0	1,165.7	—	130.0	549.2	710.4	2,265.0	7,280.0
4,041.8	4,960.6	9,310.1	24,792.1	136,860.0	1,187.1	199.6	325.0	683.8	1,255.0	2,318.2	6,404.7
647.5	4,910.9	15,506.4	64,566.2	217,068.0	7,404.6	30.0	167.5	1,269.1	2,722.0	22,717.3	27,578.0
1,618.4	3,577.1	9,777.2	22,836.1	207,086.3	1,790.0	255.6	338.9	555.4	1,093.1	2,652.0	25,684.8
3,944.4	9,512.8	17,900.7	30,839.2	230,091.7	1,735.7	293.6	384.5	797.4	1,465.2	2,207.9	15,806.0
1,028.7	4,432.5	9,000.0	26,582.3	178,022.0	1,737.5	284.2	300.4	639.9	1,178.1	2,836.4	17,415.0
2,603.7	6,016.9	9,578.9	33,214.1	72,426.4	2,659.4	—	279.0	752.8	1,636.0	4,801.4	8,224.0
—	—	—	—	1,675,729.7	59,553.3	—	—	—	—	—	59,553.3
6,757.0	6,952.4	17,605.4	15,304.0	10,000.0	800.9	157.5	433.4	588.7	867.4	2,515.8	3,600.0
—	1,570.0	9,058.5	30,000.0	—	2,029.3	—	—	402.7	3,584.0	3,800.0	—
2,466.5	3,242.0	10,095.4	64,782.6	51,143.3	2,254.7	603.4	446.0	703.3	918.7	8,372.0	13,783.3

3. 物 品 販 賣

	一 營 業 ノ 平 均							賣 上 金	
	所 得 金 額							總 數	五 百 圓 未 滿
	總 數	五 百 圓 未 滿	千 圓 未 滿	五 千 圓 未 滿	一 萬 圓 未 滿	五 萬 圓 未 滿	五 萬 圓 以 上		
總 數	× 1,557.0	× 253.9	× 377.7	× 762.9	1,343.4	2,340.0	7,928.0	× 9.2	× 28.0
穀類、粉類販賣	× 1,599.1	300.0	557.6	× 884.1	1,100.3	1,904.0	4,608.5	× 3.8	× 3.0
蔬菜、果物類販賣	1,317.6	195.0	420.0	638.0	2,391.3	3,045.0	—	9.5	13.3
魚介藻類販賣	× 1,952.0	× 155.0	839.7	1,170.5	3,705.7	1,919.7	15,000.0	× 17.7	× 31.5
鳥獸肉類販賣	975.4	397.5	330.0	662.3	1,530.7	1,951.5	3,465.0	8.7	13.5
酒類、調味料、清涼飲料販賣	1,020.0	102.4	557.2	648.4	1,020.8	2,329.5	4,500.0	8.8	22.2
菓子、麵類類販賣	× 711.6	197.7	× 244.7	701.9	1,386.3	2,612.0	6,964.0	× 12.6	× 19.7
茶 販 賣	854.4	50.0	155.0	651.2	470.0	6,460.0	—	14.9	41.7
其他ノ飲食料品販賣	1,283.2	386.0	448.5	987.3	2,441.0	1,342.9	4,552.0	13.0	18.8
肥料販賣	801.0	—	—	220.0	—	1,382.0	—	4.4	—
燃料販賣	1,919.6	790.0	488.8	590.9	1,846.7	2,295.2	5,108.0	5.9	12.0
木材、竹材販賣	4,855.0	—	—	2,335.0	1,735.0	3,760.0	9,710.0	7.7	—
石材其他ノ建築材料販賣	2,818.2	70.0	640.5	1,759.9	1,103.6	2,375.0	19,406.0	40.8	12.5
建具、家具、指物類販賣	1,559.2	—	87.5	955.6	2,347.0	490.0	3,974.3	15.0	—
壘、葦、荒物類販賣	2,370.0	950.0	344.0	539.4	1,360.5	823.1	14,030.7	12.0	10.0
陶磁器、硝子、硝子品類販賣	2,469.4	—	—	586.5	2,500.0	3,506.6	12,550.0	13.5	—
地金、金屬器具販賣	3,003.1	—	—	1,204.5	1,188.3	4,241.3	6,238.3	5.2	—
機械、車輛、農具類販賣	2,763.0	—	324.8	1,201.8	1,362.7	1,606.8	10,072.7	8.0	—
皮革、皮革其製品販賣	4,260.8	—	—	836.9	705.5	2,836.5	14,166.8	9.3	—
織物、被服類販賣	× 1,856.9	—	170.7	× 739.1	1,291.2	2,303.5	8,170.7	× 7.8	—
綿、絲類、絹物、組物類販賣	1,092.2	—	515.0	451.5	1,367.6	2,088.0	900.0	10.2	—
紙、紙製品、文房具、玩具、遊戯品販賣	1,139.9	374.4	348.1	711.2	1,430.0	1,510.3	8,585.7	8.2	2.8
圖書、新聞、雜誌其他ノ出版物ノ發行、販賣	1,365.0	130.0	82.5	977.6	1,866.0	1,647.8	5,237.0	25.7	6.7
小間物、唐物、履物、雨具、雜貨販賣	× 1,118.7	57.1	× 126.2	523.7	1,113.6	2,204.8	7,730.8	× 12.4	× 29.0
日用雜貨販賣	× 1,416.3	416.9	× 372.5	786.1	1,228.2	2,445.4	8,098.2	× 7.5	× 10.0
藥品、染料、顏料、香料等販賣	1,133.8	74.4	158.6	628.7	1,253.2	1,648.3	7,792.6	11.2	64.5
度量衡、科學的機械器具、時計、貴金屬、寶石類販賣	1,902.0	—	873.7	952.9	1,040.8	2,934.2	5,566.0	13.6	—
外國貿易商	13,587.7	—	—	—	—	—	13,587.7	3.6	—
古 物 商	984.9	87.5	757.6	886.2	1,191.4	2,172.0	2,400.0	9.1	30.4
葬 具 商	1,220.8	—	—	194.0	1,771.5	3,200.0	—	23.0	—
其他ノ物品販賣	960.5	800.6	465.0	389.2	1,289.6	3,464.2	1,556.0	16.8	14.0

賣 業

關東州總數 續

百 圓 = 付 營 業 費						投 資 額 百 圓 = 付 所 得 額					
千 圓 未 滿	五 千 圓 未 滿	一 萬 圓 未 滿	五 萬 圓 未 滿	五 萬 圓 以 上	總 數	五 百 圓 未 滿	千 圓 未 滿	五 千 圓 未 滿	一 萬 圓 未 滿	五 萬 圓 未 滿	五 萬 圓 以 上
× 12.3	× 11.7	9.6	10.4	8.1	× 9.9	× 91.9	× 54.6	× 30.0	20.3	11.6	5.5
9.6	× 3.2	4.0	5.1	3.5	× 9.4	88.2	82.8	× 33.6	16.9	12.2	5.9
9.6	11.0	6.6	10.6	—	28.8	64.8	73.0	27.4	42.3	20.8	—
10.5	9.8	7.8	12.7	75.0	× 24.9	× 46.3	109.8	43.4	44.0	11.6	27.8
25.3	13.0	16.1	3.4	8.1	10.4	131.0	43.9	32.6	23.2	9.9	3.2
10.0	12.5	14.1	8.4	8.4	11.5	32.6	80.4	33.2	18.7	8.3	6.0
× 20.5	16.2	13.7	13.8	4.9	× 21.7	83.7	× 35.4	31.6	21.7	21.2	10.8
19.7	17.1	13.0	10.0	—	18.6	13.5	23.8	26.8	7.5	17.3	—
12.7	15.7	7.3	11.0	14.7	9.3	186.0	76.6	42.5	32.8	8.3	4.0
—	4.9	—	4.2	—	11.9	—	—	6.3	—	13.8	—
10.0	7.8	10.1	5.1	5.8	10.2	415.8	68.8	20.5	31.0	16.9	5.5
—	6.3	4.4	13.9	7.1	8.0	—	—	108.6	34.7	15.6	5.6
5.7	26.0	8.7	5.3	77.0	18.5	23.3	98.5	62.9	15.6	10.3	16.6
9.7	17.0	24.1	4.3	14.5	10.1	—	13.7	33.4	39.1	3.7	6.0
15.4	10.9	6.2	16.0	11.5	7.4	202.1	57.3	19.7	21.7	3.9	6.9
53.1	13.6	18.0	16.1	11.7	15.8	—	—	19.8	27.8	17.7	12.6
—	9.9	9.5	9.2	3.9	7.4	—	—	47.2	20.3	15.8	3.4
17.4	16.4	10.8	7.8	7.5	7.8	—	45.7	42.8	19.3	7.3	6.2
—	16.3	14.0	8.1	8.6	14.3	—	—	19.6	9.7	11.8	15.0
13.7	× 10.2	8.1	7.9	7.3	× 10.2	—	25.6	× 30.8	19.5	10.7	6.6
6.3	16.8	5.7	9.1	23.2	13.7	—	69.6	19.8	20.0	18.5	1.6
8.0	13.8	13.5	9.4	4.7	11.7	153.9	53.3	28.2	21.9	8.0	7.6
25.9	25.8	17.6	35.2	12.7	11.6	28.9	11.8	46.4	28.4	6.9	5.4
× 20.9	15.5	11.2	11.6	12.4	× 10.1	18.6	× 16.9	18.4	16.4	10.9	5.1
× 9.7	8.4	8.2	7.2	6.9	× 12.9	× 117.0	× 50.5	30.8	17.7	13.7	6.5
29.3	14.4	13.1	10.7	9.8	11.4	40.0	25.4	22.8	20.2	7.9	7.6
10.7	12.5	17.1	14.5	11.4	12.6	—	122.1	36.9	15.7	14.0	6.3
—	—	—	—	3.6	1.5	—	—	—	—	—	1.5
6.4	8.5	4.9	16.4	36.0	15.1	28.0	103.1	35.7	15.6	10.5	2.4
—	25.6	39.6	12.7	—	19.9	—	—	8.6	23.5	21.3	—
18.1	21.7	9.1	12.9	27.0	13.8	241.1	68.4	19.1	19.5	20.3	2.9





3. 物 品 販 賣

	賣 上 金 額						營		
	總 數	五 百 圓 未 滿	千 圓 未 滿	五 千 圓 未 滿	一 萬 圓 未 滿	五 萬 圓 未 滿	五 萬 圓 以 上	總 數	五 百 圓 未 滿
總 數	1,323,024	2,034	14,387	262,448	326,410	769,310	453,435	146,989	508
穀類、粉類販賣	54,653	—	—	14,278	—	—	40,375	3,895	—
魚介藻類販賣	48,220	—	520	47,700	—	—	—	4,131	—
鳥獸肉類販賣	76,796	—	—	—	—	—	76,796	6,250	—
酒類、調味料、清涼飲料販賣	68,350	985	4,600	10,479	3,300	48,986	—	6,207	150
菓子、麵飽類販賣	10,604	—	—	10,604	—	—	—	1,553	—
茶 販 賣	7,733	—	—	7,733	—	—	—	652	—
其他ノ飲食料品販賣	130,771	—	—	3,925	36,865	89,981	—	7,373	—
燃 料 販 賣	440,694	—	—	166	20,354	132,410	287,764	30,721	—
建具、家具、指物類販賣	7,012	—	—	2,127	—	4,885	—	517	—
陶磁器、硝子、硝子品類販賣	28,000	—	—	4,500	—	23,500	—	4,550	—
地金、金屬器具販賣	93,000	—	—	13,000	—	80,000	—	3,951	—
機械、車輛、農具類販賣	135,786	—	—	—	135,786	—	—	11,815	—
皮革、擬革其製品販賣	14,533	—	—	14,533	—	—	—	1,122	—
織物、被服類販賣	77,016	—	—	17,440	11,076	—	43,500	6,126	—
綿、絲類、編物、組物類販賣	12,958	—	—	5,600	7,358	—	—	1,104	—
紙、紙製品、文房具、玩具、遊戲品販賣	91,467	—	2,620	25,209	1,200	62,438	—	10,192	—
圖書、新聞、雜誌其他ノ出版物ノ發行、販賣	44,957	—	—	—	—	44,957	—	3,652	—
小間物、唐物、履物、雨具、雜貨販賣	97,477	—	526	16,848	36,923	43,180	—	11,594	—
日用雜貨販賣	190,495	—	—	2,500	50,400	137,595	—	10,920	—
藥品、染料、顏料、香料等販賣	90,184	849	600	2,000	3,000	83,735	—	8,973	300
度量衡、科學的機械器具、時計、貴金屬、寶石類販賣	66,739	—	5,521	46,793	10,360	4,065	—	5,617	—
古 物 商	28,184	—	—	5,668	8,938	13,578	—	4,133	—
其他ノ物品販賣	12,395	200	—	11,345	850	—	—	1,921	56

賣 業 旅 順 市 續

業 費					所 得 金 額						
千 圓 未 滿	五 千 圓 未 滿	一 萬 圓 未 滿	五 萬 圓 未 滿	五 萬 圓 以 上	總 數	五 百 圓 未 滿	千 圓 未 滿	五 千 圓 未 滿	一 萬 圓 未 滿	五 萬 圓 未 滿	五 萬 圓 以 上
1,772	25,957	26,737	61,691	30,306	121,222	341	2,731	30,687	25,168	48,020	14,275
—	1,080	—	—	2,815	2,557	—	—	527	—	—	2,030
51	4,080	—	—	—	5,525	—	105	5,420	—	—	—
—	—	—	—	6,250	3,465	—	—	—	—	—	3,465
550	1,261	600	3,646	—	4,341	145	370	1,924	650	1,252	—
—	1,553	—	—	—	832	—	—	832	—	—	—
—	652	—	—	—	818	—	—	818	—	—	—
—	526	2,767	4,080	—	6,721	—	—	—	2,643	4,078	—
—	86	2,214	11,580	16,841	8,979	—	—	—	1,399	1,400	6,180
—	307	—	210	—	828	—	—	338	—	490	—
—	510	—	4,040	—	3,915	—	—	525	—	3,390	—
—	351	—	3,600	—	6,389	—	—	1,389	—	5,000	—
—	—	11,815	—	—	4,900	—	—	—	4,900	—	—
—	1,122	—	—	—	2,117	—	—	2,117	—	—	—
—	1,050	676	—	4,400	7,430	—	—	2,570	2,260	—	2,600
—	320	784	—	—	1,314	—	—	1,013	301	—	—
540	3,201	120	6,331	—	9,317	—	770	3,732	240	4,575	—
—	—	—	3,652	—	3,507	—	—	—	—	3,507	—
195	2,705	3,734	4,960	—	8,686	—	30	1,690	4,181	2,785	—
—	635	2,068	8,217	—	11,712	—	—	—	3,476	8,236	—
86	217	280	8,090	—	10,679	172	150	183	1,520	8,654	—
350	3,409	850	1,008	—	9,361	—	1,306	5,239	1,904	912	—
—	1,177	679	2,277	—	6,487	—	—	1,252	1,494	3,741	—
—	1,715	150	—	—	1,342	24	—	1,118	200	—	—

3. 物 品 販

	營									
	投					資				
	總 數	五 百 圓 未 滿	千 圓 未 滿	五 千 圓 未 滿	一 萬 圓 未 滿	五 萬 圓 未 滿	五 萬 圓 以 上	總 數	五 百 圓 未 滿	千 圓 未 滿
總 數	10,384	224	643	2,831	7,019	20,312	72,398	17,084.3	508.5	
穀類、粉類販賣	27,175	—	—	2,050	—	—	52,300	27,326.5	—	
魚介藻類販賣	2,538	—	736	4,340	—	—	—	24,110.0	—	
鳥獸肉類販賣	110,000	—	—	—	—	—	110,000	76,796.0	—	
酒類、調味料、清涼飲料販賣	5,663	400	550	1,187	5,000	30,128	—	9,764.3	985.0	
菓子、麵麩類販賣	2,642	—	—	2,642	—	—	—	5,302.0	—	
茶 販 賣	2,150	—	—	2,150	—	—	—	3,866.5	—	
其他ノ飲食料品販賣	12,321	—	—	2,307	9,315	18,830	—	32,692.8	—	
燃 料 販 賣	19,750	—	—	1,269	5,793	14,450	76,746	73,449.0	—	
建具、家具、指物類販賣	7,449	—	—	1,817	—	13,080	—	3,506.0	—	
陶磁器、硝子、硝子品類販賣	13,174	—	—	2,523	—	18,500	—	9,333.3	—	
地金、金屬器具販賣	12,300	—	—	3,600	—	21,000	—	46,500.0	—	
機械、車輛、農具類販賣	7,895	—	—	—	7,895	—	—	67,893.0	—	
皮革、擬革其製品販賣	4,629	—	—	4,629	—	—	—	7,266.5	—	
織物、被服類販賣	15,501	—	—	2,750	6,000	—	50,504	19,254.0	—	
綿、絲類、編物、組物類販賣	5,383	—	—	3,000	6,575	—	—	4,319.3	—	
紙、紙製品、文房具、玩具、遊藝品販賣	8,385	—	575	2,818	6,000	24,021	—	6,097.8	—	
圖書、新聞、雜誌其他ノ出版物ノ發行、販賣	19,950	—	—	—	—	19,950	—	44,957.0	—	
小間物、唐物、履物、雨具、雜貨販賣	6,377	—	670	3,425	7,238	14,719	—	5,733.9	—	
日用雜貨販賣	16,953	—	—	3,385	9,450	21,167	—	27,213.6	—	
藥品、染料、顏料、香料等販賣	10,287	67	500	1,200	8,000	24,155	—	11,273.0	424.5	
度量衡、科學的機械器具、時計、貴金屬、寶石類販賣	5,052	—	895	3,912	5,700	11,980	—	11,123.2	—	
古 物 商	11,235	—	—	3,134	8,500	30,174	—	7,046.0	—	
其他ノ物品販賣	2,422	360	—	2,017	5,700	—	—	2,479.0	200.0	

賣 業 旅 順 市 續

業	平 均											
	上 金 額					營 業 費						
	千 圓 未 滿	五 千 圓 未 滿	一 萬 圓 未 滿	五 萬 圓 未 滿	五 萬 圓 以 上	總 數	五 百 圓 未 滿	千 圓 未 滿	五 千 圓 未 滿	一 萬 圓 未 滿	五 萬 圓 未 滿	五 萬 圓 以 上
	2,055.3	5,832.2	16,320.5	28,493.0	113,359.8	1,373.5	126.5	253.1	576.8	1,336.9	2,284.9	7,576.5
	—	14,278.0	—	—	40,375.0	1,947.5	—	—	1,080.0	—	—	2,815.0
	520.0	47,700.0	—	—	—	2,065.5	—	51.0	4,080.0	—	—	—
	—	—	—	—	76,796.0	6,250.0	—	—	—	—	—	6,250.0
	4,600.0	3,493.0	3,300.0	48,986.0	—	886.7	150.0	550.0	420.3	600.0	3,646.0	—
	—	5,302.0	—	—	—	776.5	—	—	776.5	—	—	—
	—	3,866.5	—	—	—	326.0	—	—	326.0	—	—	—
	—	3,925.0	36,865.0	44,990.5	—	1,843.3	—	—	526.0	2,767.0	2,040.0	—
	—	166.0	10,177.0	66,205.0	287,764.0	5,120.2	—	—	86.0	1,107.0	5,790.0	16,841.0
	—	2,127.0	—	4,885.0	—	258.5	—	—	307.0	—	210.0	—
	—	4,500.0	—	11,750.0	—	1,516.7	—	—	510.0	—	2,020.0	—
	—	13,000.0	—	80,000.0	—	1,975.5	—	—	351.0	—	3,600.0	—
	—	—	67,893.0	—	—	5,907.5	—	—	5,907.5	—	—	—
	—	7,266.5	—	—	—	561.0	—	—	561.0	—	—	—
	—	8,720.0	11,076.0	—	48,500.0	1,531.5	—	—	525.0	676.0	—	4,400.0
	—	5,600.0	3,679.0	—	—	368.0	—	—	320.0	392.0	—	—
	1,310.0	3,151.1	1,200.0	15,609.5	—	679.5	—	270.0	400.1	120.0	1,582.8	—
	—	—	—	44,957.0	—	3,652.0	—	—	—	—	3,652.0	—
	526.0	2,106.0	7,384.6	14,393.3	—	682.0	—	195.0	338.1	746.8	1,653.3	—
	—	2,500.0	50,400.0	27,519.0	—	1,560.0	—	—	635.0	2,068.0	1,643.4	—
	600.0	2,000.0	3,000.0	27,911.7	—	1,121.6	150.0	86.0	217.0	280.0	2,696.7	—
	5,521.0	15,597.7	10,360.0	4,065.0	—	936.2	—	350.0	1,136.3	850.0	1,008.0	—
	—	2,834.0	8,938.0	13,578.0	—	1,033.3	—	—	588.5	679.0	2,277.0	—
	—	3,781.7	850.0	—	—	384.2	56.0	—	571.7	150.0	—	—

3. 物 品 販 賣

	一 營 業 ノ 平 均							賣 上 金	
	所 得 金 額							總 數	ノ 投 資 者 五百圓未満
	總 數	ノ 投 資 者 五百圓未満	ノ 投 資 者 千圓未満	ノ 投 資 者 五千圓未満	ノ 投 資 者 一萬圓未満	ノ 投 資 者 五萬圓未満	ノ 投 資 者 五萬圓以上		
總 數	1,132.9	85.3	390.1	681.9	1,258.4	1,778.5	3,568.8	8.0	24.9
穀類、粉類販賣	1,278.5	—	—	527.0	—	—	2,030.0	7.1	—
魚介藻類販賣	2,762.5	—	105.0	5,420.0	—	—	—	8.6	—
鳥獸肉類販賣	3,465.0	—	—	—	—	—	3,465.0	8.1	—
酒類、調味料、清涼飲料販賣	620.1	145.0	370.0	641.3	650.0	1,252.0	—	9.1	15.2
菓子、麵包類販賣	416.0	—	—	416.0	—	—	—	14.6	—
茶 販 賣	409.0	—	—	409.0	—	—	—	8.4	—
其他ノ飲食料品販賣	1,680.3	—	—	—	2,643.0	2,039.0	—	5.6	—
燃料販賣	1,496.5	—	—	—	699.5	700.0	6,180.0	7.0	—
建具、家具、指物類販賣	414.0	—	—	338.0	—	490.0	—	7.4	—
陶磁器、硝子、硝子品類販賣	1,305.0	—	—	525.0	—	1,695.0	—	16.3	—
地金、金屬器具販賣	3,194.5	—	—	1,389.0	—	5,000.0	—	4.2	—
機械、車輛、農具類販賣	2,450.0	—	—	—	2,450.0	—	—	8.7	—
皮革、皮革其製品販賣	1,058.5	—	—	1,058.5	—	—	—	7.7	—
織物、被服類販賣	1,857.5	—	—	1,285.0	2,260.0	—	2,600.0	8.0	—
綿、絲類、編物、組物類販賣	438.0	—	—	1,013.0	150.5	—	—	8.5	—
紙、紙製品、文房具、玩具、遊戯品販賣	621.1	—	385.0	466.5	240.0	1,143.8	—	11.1	—
圖書、新聞、雜誌其他出版物ノ發行、販賣	3,507.0	—	—	—	—	3,507.0	—	8.1	—
小間物、唐物、履物、雨具、雜貨販賣	510.9	—	30.0	211.3	836.2	928.3	—	11.9	—
日用雜貨販賣	1,673.1	—	—	—	3,476.0	1,647.2	—	5.7	—
藥品、染料、顏料、香料等販賣	1,334.9	86.0	150.0	183.0	1,520.0	2,884.7	—	9.9	35.3
度量衡、科學的機械器具、時計、貴金屬、寶石類販賣	1,560.2	—	1,306.0	1,746.3	1,904.0	912.0	—	8.4	—
古 物 商	1,621.8	—	—	626.0	1,494.0	3,741.0	—	14.7	—
其他ノ物品販賣	268.4	24.0	—	372.7	200.0	—	—	15.5	28.0

賣 業

旅 順 市 續

百 圓 = 付 營 業 費						投 資 額 百 圓 = 付 所 得 額						
千圓未満	ノ 投 資 者 五千圓未満	ノ 投 資 者 一萬圓未満	ノ 投 資 者 五萬圓未満	ノ 投 資 者 五萬圓以上	總 數	總 數	ノ 投 資 者 五百圓未満	ノ 投 資 者 千圓未満	ノ 投 資 者 五千圓未満	ノ 投 資 者 一萬圓未満	ノ 投 資 者 五萬圓未満	ノ 投 資 者 五萬圓以上
12.3	9.9	8.2	8.0	6.7	10.9	38.1	60.7	24.1	17.9	8.8	4.9	—
—	7.6	—	—	7.0	4.7	—	—	25.7	—	—	—	3.9
9.8	8.6	—	—	—	108.8	—	14.3	124.9	—	—	—	—
—	—	—	—	8.1	3.2	—	—	—	—	—	—	3.2
12.0	12.0	18.2	7.4	—	11.0	36.3	67.3	54.0	13.0	4.2	—	—
—	14.6	—	—	—	15.7	—	—	15.7	—	—	—	—
—	8.4	—	—	—	19.0	—	—	19.0	—	—	—	—
—	13.4	7.5	4.5	—	13.6	—	—	—	28.4	10.8	—	—
—	51.8	10.9	8.7	5.9	7.6	—	—	—	12.1	4.8	8.1	—
—	14.4	—	4.3	—	5.6	—	—	18.6	—	3.7	—	—
—	11.3	—	17.2	—	9.9	—	—	20.8	—	9.2	—	—
—	2.7	—	4.5	—	26.0	—	—	38.6	—	23.8	—	—
—	—	8.7	—	—	31.0	—	—	—	31.0	—	—	—
—	7.7	—	—	—	22.9	—	—	22.9	—	—	—	—
—	6.0	6.1	—	9.1	12.0	—	—	46.7	37.7	—	—	5.1
—	5.7	10.7	—	—	8.1	—	—	33.8	2.3	—	—	—
20.6	12.7	10.0	10.1	—	7.4	—	67.0	16.6	4.0	4.8	—	—
—	—	—	8.1	—	17.6	—	—	—	—	17.6	—	—
37.1	16.1	10.1	11.5	—	8.0	—	4.5	6.2	11.6	6.3	—	—
—	25.4	4.1	6.0	—	9.9	—	—	—	36.8	7.8	—	—
14.3	10.9	9.3	9.7	—	13.0	128.4	30.0	15.3	19.0	11.9	—	—
6.3	7.3	8.2	24.8	—	30.9	—	145.9	44.6	33.4	7.6	—	—
—	20.8	7.6	16.8	—	14.4	—	—	20.0	17.6	12.4	—	—
—	15.1	17.6	—	—	11.1	6.7	—	18.5	3.5	—	—	—

3. 物 品 販

	投 資 額					五 營 業 數
	總 數			五		
	營 業 數	投 資 額	固 定	流 動	營 業 數	
總 數	2	850	150	700	1	
酒類、調味料、清涼飲料販賣	1	250	50	200	1	
紙、紙製品、文房具、玩具、遊戯品販賣	1	600	100	500	—	
	賣 上 金 額				營 業	
	總 數	五 百 圓 未 滿 ノ 投 資 者	千 圓 未 滿 ノ 投 資 者	總 數	五 百 圓 未 滿 ノ 投 資 者	
總 數	2,300	800	1,500	500	300	
酒類、調味料、清涼飲料販賣	800	800	—	300	300	
紙、紙製品、文房具、玩具、遊戯品販賣	1,500	—	1,500	200	—	
	一 營 業 ノ					
	賣 上 金 額			營 業 費		
總 數	五 百 圓 未 滿 ノ 投 資 者	千 圓 未 滿 ノ 投 資 者	總 數	五 百 圓 未 滿 ノ 投 資 者	千 圓 未 滿 ノ 投 資 者	
總 數	1,150.0	800.0	1,500.0	250.0	300.0	
酒類、調味料、清涼飲料販賣	800.0	800.0	—	300.0	300.0	
紙、紙製品、文房具、玩具、遊戯品販賣	1,500.0	—	1,500.0	200.0	—	

賣 業 績 旅 順 村 落

	資 額								
	百 圓 未 滿 ノ 投 資 者			千 圓 未 滿 ノ 投 資 者					
	投 資 額	固 定	流 動	營 業 數	投 資 額	固 定	流 動		
總 數	250	50	200	1	600	100	500		
酒類、調味料、清涼飲料販賣	250	50	200	—	—	—	—		
紙、紙製品、文房具、玩具、遊戯品販賣	—	—	—	1	600	100	500		
	費 所 得 金 額				一 營 業 ノ 平 均				
	千 圓 未 滿 ノ 投 資 者	總 數	五 百 圓 未 滿 ノ 投 資 者	千 圓 未 滿 ノ 投 資 者	總 數	五 百 圓 未 滿 ノ 投 資 者	千 圓 未 滿 ノ 投 資 者		
總 數	200	250	150	100	425	250	600		
酒類、調味料、清涼飲料販賣	—	150	150	—	250	250	—		
紙、紙製品、文房具、玩具、遊戯品販賣	200	100	—	100	600	—	600		
	平 均			賣 上 金 百 圓 = 付 營 業 費			投 資 額 百 圓 = 付 所 得 額		
	所 得 金 額	五 百 圓 未 滿 ノ 投 資 者	千 圓 未 滿 ノ 投 資 者	總 數	五 百 圓 未 滿 ノ 投 資 者	千 圓 未 滿 ノ 投 資 者	總 數	五 百 圓 未 滿 ノ 投 資 者	千 圓 未 滿 ノ 投 資 者
總 數	125.0	150.0	100.0	21.7	37.5	13.3	29.4	60.0	16.7
酒類、調味料、清涼飲料販賣	150.0	150.0	—	37.5	37.5	—	60.0	60.0	—
紙、紙製品、文房具、玩具、遊戯品販賣	100.0	—	100.0	13.3	—	13.3	16.7	—	16.7

3. 物 品 販 賣

營業數	投 資 額											
	總 數			五百圓未滿ノ投資者			千圓未滿ノ投資者					
	總數	固 定	流 動	總數	固 定	流 動	總數	固 定	流 動			
總 數	1,183	19,604,934	8,949,390	10,655,544	85	23,998	8,540	15,458	131	91,640	33,387	53,253
穀類、粉類販賣	44	741,177	344,081	397,096	1	340	20	320	5	3,367	1,320	2,047
蔬菜、果物類販賣	16	74,744	22,710	52,034	2	602	225	377	2	1,150	700	450
魚介藻類販賣	26	221,807	131,089	90,718	2	669	444	225	4	3,223	1,760	1,463
鳥獸肉類販賣	19	78,199	42,906	35,293	4	1,214	744	470	2	1,505	700	805
酒類、調味料、清涼飲料販賣	51	485,323	220,363	264,960	6	1,860	900	960	4	2,915	990	1,925
菓子、麵類販賣	85	292,447	162,190	130,257	18	4,487	2,110	2,377	22	15,410	9,152	6,258
茶 販 賣	14	69,332	38,357	30,975	2	740	240	500	2	1,302	372	930
其他ノ飲食料品販賣	31	470,346	271,820	198,526	4	830	160	670	7	4,155	2,500	1,655
肥料 販 賣	2	13,500	—	13,500	—	—	—	—	—	—	—	—
燃料 販 賣	26	501,331	229,973	271,538	1	190	150	40	4	2,843	1,530	1,313
木材、竹材販賣	10	606,700	291,000	315,700	—	—	—	—	—	—	—	—
石材其他ノ建築材料販賣	24	398,693	237,414	161,279	1	300	—	300	2	1,301	126	1,175
建具、家具、指物類販賣	14	232,758	84,320	148,438	—	—	—	—	2	1,420	620	800
疊、莖、荒物類販賣	25	802,213	300,042	502,171	1	470	70	400	2	1,200	480	720
陶磁器、硝子、硝子品類販賣	26	413,233	100,298	312,935	—	—	—	—	1	900	400	500
地金、金屬器具販賣	35	1,478,488	522,343	956,145	—	—	—	—	—	—	—	—
機械、車輛、農具類販賣	38	1,433,099	538,812	894,287	—	—	—	—	4	2,842	1,110	1,732
皮革、擬革其製品販賣	17	558,252	190,395	367,857	—	—	—	—	—	—	—	—
織物、被服類販賣	82	1,522,295	570,642	951,653	—	—	—	—	3	2,000	150	1,850
綿、絲類、編物、組物類販賣	17	143,781	55,296	88,485	—	—	—	—	2	1,480	180	1,300
紙、紙製品、文房具、玩具、遊藝品販賣	67	693,477	241,341	452,136	9	2,190	460	1,730	8	5,435	1,450	3,985
圖書、新聞、雜誌其他ノ出版物ノ發行、販賣	24	283,440	149,583	133,857	1	450	150	300	4	2,790	1,540	1,250
小間物、唐物、履物、雨具、雜貨販賣	112	1,327,352	468,103	859,249	7	2,155	1,035	1,120	12	9,012	4,064	4,948
日用雜貨販賣	122	1,336,224	567,890	768,334	8	2,851	722	2,129	11	8,119	2,094	6,025
藥品、染料、顏料、香料等販賣	104	1,016,445	305,420	711,025	10	2,100	440	1,660	8	5,108	1,555	3,553
度量衡、科學的機械器具、時計、貴金屬、寶石類販賣	62	1,008,767	272,603	736,164	—	—	—	—	1	750	500	250
外國貿易商	3	2,794,000	2,367,740	426,260	—	—	—	—	—	—	—	—
古 物 商	41	248,803	41,802	207,001	4	1,250	270	980	9	6,613	2,294	4,319
葬 具 商	6	36,805	12,790	24,015	—	—	—	—	—	—	—	—
其他ノ物品販賣	43	321,903	168,067	153,836	4	1,300	400	900	10	6,800	2,800	4,000

賣 業 續 大 連 市

營業數	資 額															
	五千圓未滿ノ投資者			一萬圓未滿ノ投資者			五萬圓未滿ノ投資者			五萬圓以上ノ投資者						
	總數	固 定	流 動	總數	固 定	流 動	總數	固 定	流 動	總數	固 定	流 動				
總 數	475	1,195,291	420,357	774,934	192	1,264,011	419,699	844,312	213	4,339,790	1,488,568	2,851,222	87	12,690,204	6,573,839	6,116,365
18	49,000	14,294	34,706	9	58,717	11,917	46,800	4	62,400	19,500	42,900	7	567,353	297,030	270,323	
6	11,642	5,735	5,907	3	17,500	3,500	14,000	3	43,850	12,550	31,300	—	—	—	—	
9	22,600	8,200	14,400	3	25,270	6,820	18,450	7	116,045	63,865	52,180	1	54,000	50,000	4,000	
8	16,265	7,680	8,585	3	19,800	15,000	4,800	2	39,415	18,782	20,633	—	—	—	—	
25	51,071	18,624	32,447	5	27,743	9,682	18,061	9	251,734	120,167	131,567	2	150,000	70,000	80,000	
36	81,359	45,412	35,947	4	25,500	18,500	7,000	3	36,891	13,416	23,475	2	128,800	73,600	55,200	
7	17,530	8,005	9,525	2	12,500	6,000	6,500	1	37,260	23,740	13,520	—	—	—	—	
10	23,710	15,580	8,130	2	13,000	6,000	7,000	5	91,380	47,580	43,800	3	337,271	200,000	137,271	
1	3,500	—	3,500	—	—	—	—	1	10,000	—	10,000	—	—	—	—	
8	24,704	11,625	13,079	5	30,170	10,660	19,510	4	55,350	17,934	37,416	4	388,074	188,074	200,000	
2	4,300	2,000	2,300	2	10,000	5,500	4,500	3	72,400	43,500	28,900	3	520,000	240,000	280,000	
8	21,620	8,420	13,200	7	49,757	19,292	30,465	4	92,000	57,000	35,000	2	233,715	152,576	81,139	
7	21,060	4,550	16,510	2	12,000	2,300	9,700	—	—	—	—	3	198,278	76,850	121,428	
8	21,887	5,042	16,845	4	25,050	5,850	19,200	7	146,400	32,100	114,300	3	607,206	256,500	350,706	
14	42,631	8,993	33,638	1	9,000	2,000	7,000	8	160,702	38,905	121,797	2	200,000	50,000	150,000	
12	29,558	10,538	19,020	6	35,100	6,100	29,000	11	302,130	76,005	226,125	6	1,111,700	429,700	682,000	
12	32,760	9,710	23,050	4	26,630	10,600	16,030	11	241,570	108,100	133,470	7	1,129,297	409,262	720,005	
5	20,582	3,583	16,999	2	14,500	6,000	8,500	6	144,352	58,259	86,093	4	378,818	122,553	256,265	
33	77,071	23,224	53,847	16	106,650	28,114	78,536	24	516,764	118,474	398,290	6	819,810	400,680	419,130	
5	10,700	3,550	7,150	6	41,531	13,116	28,415	3	33,920	9,950	23,970	1	56,150	28,500	27,650	
27	66,915	19,479	47,436	6	39,757	7,507	32,250	14	241,730	59,325	182,405	3	337,450	153,120	184,330	
6	12,643	6,693	5,950	7	45,920	16,740	29,180	5	124,308	63,260	61,048	1	97,329	61,200	36,129	
44	120,778	37,881	82,897	25	168,822	47,650	121,172	20	421,088	92,978	328,110	4	605,497	284,495	321,002	
61	152,660	51,912	100,748	18	122,447	50,515	71,932	18	297,507	137,647	159,860	6	752,640	325,000	427,640	
41	115,361	50,229	65,132	26	159,266	62,478	96,788	11	218,627	95,679	122,948	5	515,983	95,039	420,944	
25	60,629	15,168	45,461	11	73,761	22,383	51,378	20	429,054	121,552	307,502	5	444,573	113,000	331,573	
—	—	—	—	—	—	—	—	—	—	—	—	—	3	2,794,000	2,367,740	426,260
18	43,390	8,590	34,800	6	44,900	5,640	39,260	3	52,650	5,008	47,642	1	100,000	20,000	80,000	
3	6,730	1,610	5,120	2	15,075	8,180	6,895	1	15,000	3,000	12,000	—	—	—	—	
16	32,635	14,030	18,605	5	33,645	11,655	21,990	5	85,263	30,292	54,971	3	162,260	108,890	53,370	

3. 物 品 販 賣

	賣 上 金 額							營	
	總 數	五 百 圓 未 滿	千 圓 未 滿	五 千 圓 未 滿	一 萬 圓 未 滿	五 萬 圓 未 滿	五 萬 圓 以 上	總 數	五 百 圓 未 滿
總 數	33,684,374	205,674	408,951	3,615,190	2,946,716	9,031,061	22,476,782	3,551,657	26,336
穀類、粉類販賣	3,171,386	10,100	41,969	527,570	268,476	422,924	1,900,347	117,391	300
蔬菜、果物類販賣	236,618	10,186	6,950	44,382	81,700	93,400	—	23,298	1,355
魚介藻類販賣	474,765	2,118	27,118	79,274	139,625	166,630	60,000	89,039	668
鳥獸肉類販賣	318,858	14,150	5,707	78,448	55,208	165,345	—	28,121	1,915
酒類、調味料、清涼飲料販賣	787,463	6,231	15,850	171,212	49,385	344,785	200,000	77,426	1,331
菓子、麵類販賣	609,491	25,413	35,926	188,737	71,590	95,925	191,900	76,516	5,487
茶 販 賣	144,759	960	3,322	80,257	18,350	41,870	—	22,022	400
其他ノ飲食料品販賣	739,382	7,745	15,998	64,399	37,000	179,665	434,575	100,649	1,455
肥 料 販 賣	32,000	—	—	6,500	—	25,500	—	1,394	—
燃 料 販 賣	1,551,064	3,680	12,354	95,734	110,037	530,999	798,260	91,200	440
木 材、竹 材 販 賣	803,320	—	—	80,300	180,500	150,320	392,200	61,590	—
石材其他ノ建築材料販賣	952,303	400	12,559	158,515	130,657	218,760	431,412	375,636	50
建具、家具、指物類販賣	414,711	—	1,650	55,264	14,690	—	343,107	62,755	—
壘、蕁、荒物類販賣	945,159	2,712	4,887	73,455	78,269	205,927	579,909	113,601	270
陶磁器、硝子、硝子品類販賣	834,797	—	1,600	57,261	10,000	280,136	485,800	112,273	—
地金、金屬器具販賣	4,031,390	—	—	115,563	63,170	744,457	3,108,200	211,372	—
機械、車輛、農具類販賣	3,087,257	—	9,814	74,865	21,289	457,950	2,523,339	242,884	—
皮革、擬革其製品販賣	765,206	—	—	59,647	12,970	263,003	429,586	71,153	—
織物、被服類販賣	3,067,154	—	6,330	174,561	263,720	1,335,150	1,287,393	240,010	—
綿、絲類、編物、組物類販賣	216,421	—	4,150	13,985	92,269	74,667	31,350	22,209	—
紙、紙製品、文房具、玩具、遊藝品販賣	1,100,147	64,065	40,340	137,371	63,971	383,820	410,580	87,821	1,796
圖書、新聞、雜誌其他ノ出版物ノ發行、販賣	701,753	450	2,590	30,660	108,545	342,440	217,068	188,592	30
小間物、唐物、履物、雨具、雜貨販賣	1,763,831	6,163	20,513	169,159	257,600	482,051	828,345	220,758	1,789
日用雜貨販賣	2,945,376	23,449	43,388	583,179	272,873	641,937	1,380,550	222,346	2,349
藥品、染料、顏料、香料等販賣	1,616,492	4,436	8,658	184,871	240,000	288,417	890,110	183,046	3,110
度量衡、科學的機械器具、時計、貴金屬、寶石類販賣	1,283,630	—	1,800	121,679	104,587	693,432	362,132	177,753	—
外 國 貿 易 商	5,027,189	—	—	—	—	—	5,027,189	178,660	—
古 物 商	368,200	2,070	60,813	133,379	114,300	47,638	10,000	31,906	630
葬 具 商	52,827	—	—	4,710	18,117	30,000	—	12,176	—
其他ノ物品販賣	641,425	21,346	24,665	50,253	67,818	323,913	153,430	108,060	2,961

賣 業

大 連 市 續

	業 費					所 得 金 額						
	千 圓 未 滿	五 千 圓 未 滿	一 萬 圓 未 滿	五 萬 圓 未 滿	五 萬 圓 以 上	總 數	五 百 圓 未 滿	千 圓 未 滿	五 千 圓 未 滿	一 萬 圓 未 滿	五 萬 圓 未 滿	五 萬 圓 以 上
總 數	50,673	401,876	298,729	960,661	1,823,332	1,911,201	22,182	49,984	358,966	260,339	521,660	698,070
穀類、粉類販賣	4,016	15,926	10,781	21,438	64,870	72,184	300	2,788	16,739	9,903	7,616	34,838
蔬菜、果物類販賣	670	6,070	5,338	9,865	—	20,932	390	840	2,532	8,035	9,135	—
魚介藻類販賣	2,949	8,376	10,840	21,206	45,000	50,601	310	4,451	6,285	11,117	13,438	15,000
鳥獸肉類販賣	1,444	10,214	8,887	5,661	—	16,043	1,590	660	5,298	4,592	3,903	—
酒類、調味料、清涼飲料販賣	1,504	21,421	6,842	29,503	16,825	55,689	524	2,416	16,231	5,475	22,043	9,000
菓子、麵類販賣	7,412	31,100	9,820	13,250	9,447	62,769	3,329	5,529	26,602	5,545	7,836	13,928
茶 販 賣	654	14,404	2,394	4,170	—	12,853	100	310	5,043	940	6,460	—
其他ノ飲食料品販賣	2,182	9,205	2,600	21,326	63,881	41,791	1,544	3,088	11,248	4,680	7,575	13,656
肥 料 販 賣	—	320	—	1,074	—	1,602	—	—	220	—	1,382	—
燃 料 販 賣	1,239	7,377	10,928	25,176	46,040	51,054	790	1,955	5,318	11,528	12,103	19,360
木 材、竹 材 販 賣	—	5,020	7,900	20,900	27,770	48,550	—	—	4,670	3,470	11,280	29,130
石材其他ノ建築材料販賣	718	19,280	11,588	11,660	332,340	69,989	70	1,281	11,890	8,436	9,500	38,812
建具、家具、指物類販賣	160	9,430	3,543	—	49,622	24,119	—	195	7,307	4,694	—	11,923
壘、蕁、荒物類販賣	755	8,000	4,845	32,954	66,777	59,249	950	688	4,315	5,442	5,762	42,092
陶磁器、硝子、硝子品類販賣	850	7,908	1,800	44,715	57,000	67,699	—	—	8,423	2,500	31,676	25,100
地金、金屬器具販賣	—	12,355	5,970	71,947	121,100	104,726	—	—	14,270	7,130	45,896	37,430
機械、車輛、農具類販賣	1,705	11,280	5,099	35,920	188,880	105,763	—	1,299	13,004	3,276	17,675	70,509
皮革、擬革其製品販賣	—	10,977	1,814	21,320	37,042	78,838	—	—	3,741	1,411	17,019	56,667
織物、被服類販賣	870	18,527	21,582	105,695	93,336	153,606	—	512	23,524	19,690	55,285	54,595
綿、絲類、編物、組物類販賣	260	2,975	4,899	6,795	7,280	20,530	—	1,030	1,696	10,640	6,264	900
紙、紙製品、文房具、玩具、遊藝品販賣	2,835	19,914	8,665	35,397	19,214	85,437	3,370	2,959	20,970	9,770	22,611	25,757
圖書、新聞、雜誌其他ノ出版物ノ發行、販賣	670	8,608	19,054	132,652	27,578	31,692	130	330	6,553	13,062	6,380	5,237
小間物、唐物、履物、雨具、雜貨販賣	4,211	26,174	29,809	56,036	102,739	135,803	400	1,611	25,543	29,400	47,926	30,923
日用雜貨販賣	4,230	48,800	25,077	47,054	94,836	172,569	3,335	4,097	46,263	17,986	52,299	48,589
藥品、染料、顏料、香料等販賣	2,618	27,094	31,530	31,619	87,075	114,208	721	1,277	26,509	32,316	14,422	38,963
度量衡、科學的機械器具、時計、貴金屬、寶石類販賣	360	17,669	18,782	99,822	41,120	121,764	—	1,200	21,443	10,585	60,706	27,830
外 國 貿 易 商	—	—	—	—	178,660	40,763	—	—	—	—	—	40,763
古 物 商	3,901	10,596	5,393	7,786	3,600	37,832	350	6,818	16,471	6,846	4,947	2,400
葬 具 商	—	1,208	7,168	3,800	—	7,325	—	—	582	3,543	3,200	—
其他ノ物品販賣	4,460	11,648	5,781	41,860	41,350	45,221	3,979	4,650	6,276	8,327	17,321	4,668

3. 物 品 販 賣

	營 業													
	投 資 額					賣 費								
	總 數	五 百 圓 未 滿	千 圓 未 滿	五 千 圓 未 滿	一 萬 圓 未 滿	五 萬 圓 未 滿	五 萬 圓 以 上	總 數	五 百 圓 未 滿	千 圓 未 滿	五 千 圓 未 滿	一 萬 圓 未 滿	五 萬 圓 未 滿	五 萬 圓 以 上
總 數	16,572	282	700	2,516	6,583	20,375	145,864	32,700.2	2,419.7					
穀類、粉類販賣	16,845	340	673	2,722	6,524	15,600	81,050	72,077.0	10,100.0					
蔬菜、果物類販賣	4,672	301	575	1,940	5,833	14,617	—	14,788.6	5,093.0					
魚介藻類販賣	8,531	335	806	2,511	8,423	16,578	54,000	18,260.2	1,059.0					
鳥獸肉類販賣	4,116	304	753	2,033	6,600	19,708	—	16,782.0	3,537.5					
酒類、調味料、清涼飲料販賣	9,516	310	729	2,043	5,549	27,970	75,000	15,400.5	1,038.5					
菓子、麵類販賣	3,441	249	700	2,260	6,375	12,297	64,400	7,170.5	1,411.8					
茶 販 賣	4,952	370	651	2,504	6,250	37,260	—	10,339.9	480.0					
其他ノ飲食料品販賣	15,172	208	594	2,371	6,500	18,276	112,424	23,851.0	1,936.3					
肥 料 販 賣	6,750	—	—	3,500	—	10,000	—	16,000.0	—					
燃 料 販 賣	19,282	190	711	3,088	6,034	13,838	97,019	59,656.3	3,680.0					
木 材、竹 材 販 賣	60,670	—	—	2,150	5,000	24,133	173,333	80,332.0	—					
石材其他ノ建築材料販賣	16,612	300	651	2,703	7,108	23,000	116,858	39,679.3	400.0					
器具、家具、指物類販賣	16,626	—	710	3,009	6,000	—	66,093	29,622.2	—					
疊、蓆、荒物類販賣	32,089	470	600	2,736	6,263	20,914	202,402	37,806.4	2,712.0					
陶磁器、硝子、硝子品類販賣	15,894	—	900	3,045	9,000	20,088	100,000	32,107.6	—					
地金、金屬器具販賣	42,243	—	—	2,463	5,850	27,466	185,283	115,182.6	—					
機械、車輛、農具類販賣	37,713	—	711	2,730	6,658	21,961	161,328	81,243.6	—					
皮革、擬革其製品販賣	32,838	—	—	4,116	7,250	24,059	94,705	45,012.1	—					
織物、被服類販賣	18,565	—	667	2,335	6,666	21,532	136,635	37,404.3	—					
綿、絲類、絹物、組物類販賣	8,458	—	740	2,140	6,922	11,307	56,150	12,730.6	—					
紙、紙製品、文房具、玩具、遊藝品販賣	10,350	243	679	2,478	6,626	17,266	112,483	16,420.1	7,118.3					
圖書、新聞、雜誌其他ノ出版物ノ發行、販賣	11,810	450	698	2,107	6,560	24,862	97,329	29,239.7	450.0					
小間物、唐物、履物、雨具、雜貨販賣	11,851	308	751	2,745	6,753	21,054	151,374	15,748.5	880.4					
日用雜貨販賣	10,953	356	738	2,503	6,803	16,528	125,440	24,142.4	2,931.1					
藥品、染料、顏料、香料等販賣	10,064	210	639	2,814	6,126	19,875	103,197	16,004.9	443.6					
度量衡、科學的機械器具、時計、貴金屬、寶石類販賣	16,270	—	750	2,425	6,706	21,453	88,915	20,703.7	—					
外 國 貿 易 商	931,333	—	—	—	—	—	931,333	1,675,729.7	—					
古 物 商	6,068	313	735	2,410	7,483	17,550	100,000	8,980.5	517.5					
葬 具 商	6,134	—	—	2,243	7,538	15,000	—	8,804.5	—					
其他ノ物品販賣	7,486	325	680	2,040	6,729	17,053	54,087	14,916.9	5,336.5					

賣 業 大 連 市 續

	營 業											
	上 金 額					營 業 費						
	千 圓 未 滿	五 千 圓 未 滿	一 萬 圓 未 滿	五 萬 圓 未 滿	五 萬 圓 以 上	總 數	五 百 圓 未 滿	千 圓 未 滿	五 千 圓 未 滿	一 萬 圓 未 滿	五 萬 圓 未 滿	五 萬 圓 以 上
總 數	3,121.8	7,510.9	15,347.5	42,339.3	258,353.8	3,002.2	309.8	336.8	864.1	1,503.8	4,510.1	20,958.4
8,393.8	29,309.4	29,830.7	105,731.0	271,478.1	2,668.0	300.0	803.2	884.8	1,197.9	5,374.5	9,267.1	
3,475.0	7,397.0	27,233.3	31,133.3	—	1,456.1	677.5	335.0	1,011.7	1,779.3	3,288.3	—	
6,779.5	8,808.2	46,541.7	23,804.3	60,000.0	3,424.6	334.0	737.3	930.7	3,613.3	3,029.4	45,000.0	
2,853.5	9,806.0	18,402.7	82,672.5	—	1,480.1	478.8	722.0	1,276.8	2,962.3	2,830.5	—	
3,962.5	6,848.5	9,877.0	38,309.4	100,000.0	1,518.2	221.8	376.0	856.8	1,368.4	3,278.1	8,412.5	
1,633.0	5,242.7	17,897.5	31,975.0	95,950.0	900.2	304.8	336.9	863.9	2,455.0	4,416.7	4,723.5	
1,661.0	11,465.3	9,175.0	41,870.0	—	1,573.0	200.0	327.0	2,057.7	1,197.0	4,170.0	—	
2,285.4	6,439.9	18,500.0	35,933.0	144,858.3	3,246.7	363.8	311.7	920.5	1,300.0	4,265.2	21,293.7	
—	6,500.0	—	25,500.0	—	697.0	—	—	320.0	—	1,074.0	—	
3,088.5	11,966.8	22,007.4	132,749.8	199,565.0	3,507.7	440.0	309.8	922.1	2,185.6	6,294.0	11,510.0	
—	40,150.0	90,250.0	50,106.7	130,733.3	6,159.0	—	—	2,510.0	2,950.0	6,966.7	9,256.7	
6,279.5	19,814.4	18,665.3	54,690.0	215,706.0	15,651.5	50.0	359.0	2,410.0	1,655.4	2,915.0	166,170.0	
825.0	7,894.9	7,345.5	—	114,369.0	4,482.5	—	80.0	1,347.1	1,771.5	—	16,540.7	
2,443.5	9,181.9	19,567.3	29,418.1	193,303.0	4,544.0	270.0	377.5	1,000.0	1,211.3	4,707.7	22,259.0	
1,600.0	4,090.1	10,000.0	35,017.0	242,900.0	4,318.2	—	850.0	564.9	1,800.0	5,589.4	28,500.0	
—	9,630.3	10,528.3	67,677.9	518,033.3	6,039.2	—	—	1,029.6	995.0	6,540.6	20,183.3	
2,453.5	6,238.8	5,322.3	41,631.8	360,477.0	6,391.7	—	426.3	940.0	1,274.8	3,265.5	26,982.9	
—	11,929.4	6,485.0	43,833.8	107,396.5	4,185.5	—	—	2,195.4	907.0	3,553.3	9,260.5	
2,110.0	5,289.7	16,482.5	55,631.3	214,565.5	2,927.0	—	290.0	561.4	1,348.9	4,404.0	15,556.0	
2,075.0	2,797.0	15,378.2	24,889.0	31,350.0	1,306.4	—	130.0	595.0	816.5	2,265.0	7,280.0	
5,042.5	5,087.8	10,661.8	27,415.7	136,860.0	1,310.8	199.6	354.4	737.6	1,444.2	2,528.4	6,404.7	
647.5	5,110.0	15,506.4	68,488.0	217,068.0	7,858.0	30.0	167.5	1,434.7	2,722.0	26,530.4	27,578.0	
1,709.4	3,844.5	10,304.0	24,102.6	207,086.3	1,971.1	255.6	350.9	594.9	1,192.4	2,801.8	25,684.8	
3,944.4	9,560.3	15,159.6	35,663.2	230,091.7	1,822.5	293.6	384.5	800.0	1,393.2	2,614.1	15,806.0	
1,082.3	4,509.0	9,230.8	26,219.7	178,022.0	1,812.3	311.0	327.3	660.8	1,212.7	2,874.5	17,415.0	
1,800.0	4,867.2	9,507.9	34,671.6	72,426.4	2,867.0	—	360.0	706.8	1,707.5	4,991.1	8,224.0	
—	—	—	—	1,675,729.7	59,553.3	—	—	—	—	—	—	59,553.3
6,757.0	7,409.9	19,050.0	15,879.3	10,000.0	778.2	157.5	433.4	588.7	898.8	2,595.3	3,600.0	
—	1,570.0	9,058.5	30,000.0	—	2,029.3	—	—	402.7	3,584.0	3,800.0	—	
2,466.5	3,140.8	13,563.6	64,782.6	51,143.3	2,513.0	740.3	446.0	728.0	1,156.2	8,372.0	13,783.3	

3. 物 品 販 賣

	一 營 業 平 均							賣 上 金	
	所 得 金 額							總 數	五 百 圓 未 滿
	總 數	五 百 圓 未 滿	千 圓 未 滿	五 千 圓 未 滿	一 萬 圓 未 滿	五 萬 圓 未 滿	五 萬 圓 以 上		
總 數	1,615.6	261.0	381.6	755.7	1,355.9	2,449.1	8,023.8	9.2	12.8
穀類、粉類販賣	1,640.5	300.0	557.6	929.9	1,100.3	1,904.0	4,976.9	3.7	3.0
蔬菜、果物類販賣	1,308.3	195.0	420.0	422.0	2,678.3	3,045.0	—	9.8	13.3
魚介、藻類販賣	1,946.2	155.0	1,112.8	698.3	3,705.7	1,919.7	15,000.0	18.8	31.5
鳥獸肉類販賣	844.4	397.5	330.0	662.3	1,530.7	1,951.5	—	8.8	13.5
酒類、調味料、清涼飲料販賣	1,091.9	87.3	604.0	649.2	1,095.0	2,449.2	4,500.0	9.8	21.4
菓子、麵包類販賣	738.5	184.9	251.3	738.9	1,386.3	2,612.0	6,964.0	12.6	21.6
茶 販 賣	918.1	50.0	155.0	720.4	470.0	6,460.0	—	15.2	41.7
其他ノ飲食料品販賣	1,348.1	386.0	441.1	1,124.8	2,340.0	1,515.0	4,552.0	13.6	18.8
肥 料 販 賣	801.0	—	—	220.0	—	1,382.0	—	4.4	—
燃 料 販 賣	1,963.6	790.0	488.8	664.8	2,305.6	3,025.8	4,840.0	5.9	12.0
木 材、竹 材 販 賣	4,855.0	—	—	2,335.0	1,735.0	3,760.0	9,710.0	7.7	—
石材其他ノ建築材料販賣	2,916.2	70.0	640.5	1,486.3	1,205.1	2,375.0	19,406.0	39.4	12.5
建具、家具、指物類販賣	1,722.8	—	97.5	1,043.9	2,347.0	—	3,974.3	15.1	—
疊、蓋、荒物類販賣	2,370.0	950.0	344.0	539.4	1,360.5	823.1	14,030.7	12.0	10.0
陶磁器、硝子、硝子品類販賣	2,603.8	—	—	601.6	2,500.0	3,959.5	12,550.0	13.4	—
地金、金屬器具販賣	2,892.2	—	—	1,189.2	1,188.3	4,172.4	6,238.3	5.2	—
機械、車輛、農具類販賣	2,783.2	—	324.8	1,083.7	819.0	1,606.8	10,072.7	7.9	—
皮革、縫革其製品販賣	4,637.5	—	—	748.2	705.5	2,836.5	14,166.8	9.3	—
織物、被服類販賣	1,873.2	—	170.7	712.8	1,230.6	2,303.5	9,099.2	7.8	—
綿、絲類、絹物、組物類販賣	1,207.6	—	515.0	339.2	1,773.3	2,088.0	900.0	10.3	—
紙、紙製品、文房具、玩具、遊藝品販賣	1,275.2	374.4	369.9	776.7	1,628.3	1,615.1	8,585.7	8.0	2.8
圖書、新聞、雜誌其他出版物ノ發行、販賣	1,320.5	130.0	82.5	1,092.2	1,866.0	1,276.0	5,237.0	26.9	6.7
小間物、唐物、履物、雨具、雜貨販賣	1,212.5	57.1	134.3	580.5	1,176.0	2,396.3	7,730.8	12.5	29.0
日用雜貨販賣	1,414.5	416.9	372.5	758.4	999.2	2,905.5	8,098.2	7.5	10.0
藥品、染料、顏料、香料等販賣	1,130.8	72.1	159.6	646.6	1,242.9	1,311.1	7,792.6	11.3	70.1
度量衡、科學的機械器具、時計、貴金屬、寶石類販賣	1,963.9	—	1,200.0	857.7	962.3	3,035.3	5,566.0	13.8	—
外 國 貨 易 商	13,587.7	—	—	—	—	—	13,587.7	3.6	—
古 物 商	922.7	87.5	757.6	915.1	1,141.0	1,649.0	2,400.0	8.7	30.4
辨 具 商	1,220.8	—	—	194.0	1,771.5	3,200.0	—	23.0	—
其他ノ物品販賣	1,051.7	994.8	465.0	392.3	1,665.4	3,464.2	1,556.0	16.8	13.9

賣 業

大 連 市 續

百 圓 = 付 營 業 費						投 資 額 百 圓 = 付 所 得 額					
千 圓 未 滿	五 千 圓 未 滿	一 萬 圓 未 滿	五 萬 圓 未 滿	五 萬 圓 以 上	總 數	千 圓 未 滿	五 千 圓 未 滿	一 萬 圓 未 滿	五 萬 圓 未 滿	五 萬 圓 以 上	總 數
12.4	11.1	9.8	10.6	8.1	9.7	9.7	92.4	54.5	30.0	20.6	12.0
9.6	3.0	4.0	5.1	3.4	9.7	88.2	82.8	34.2	16.9	12.2	6.1
9.6	13.7	6.5	10.6	—	28.0	64.8	73.0	21.7	45.9	20.8	—
10.9	10.6	7.8	12.7	75.0	22.8	46.3	138.1	27.8	44.0	11.6	27.8
25.3	13.0	16.1	3.4	—	20.5	131.0	43.9	32.6	23.2	9.9	—
9.5	12.5	13.9	8.6	8.4	11.5	28.2	82.9	31.8	19.7	8.8	6.0
20.6	16.5	13.7	13.8	4.9	21.5	74.2	35.9	32.7	21.7	21.2	10.8
19.7	17.9	13.0	10.0	—	18.5	13.5	23.8	28.8	7.5	17.3	—
13.6	14.3	7.0	11.9	14.7	8.9	186.0	74.3	47.4	36.0	8.3	4.0
—	4.9	—	4.2	—	11.9	—	—	6.3	—	13.8	—
10.0	7.7	9.9	4.7	5.8	10.2	415.8	68.8	21.5	38.2	21.9	5.0
—	6.3	4.4	13.9	7.1	8.0	—	—	108.6	34.7	15.6	5.6
5.7	12.2	8.9	5.3	77.0	17.6	23.3	98.5	55.0	17.0	10.3	16.6
9.7	17.1	24.1	—	14.5	10.4	—	13.7	34.7	39.1	—	6.0
15.4	10.9	6.2	16.0	11.5	7.4	202.1	57.3	19.7	21.7	3.9	6.9
53.1	13.8	18.0	16.0	11.7	16.4	—	—	19.8	27.8	19.7	12.6
—	10.7	9.5	9.7	3.9	7.1	—	—	48.3	20.3	15.2	3.4
17.4	15.1	24.0	7.8	7.5	7.4	—	45.7	39.7	12.3	7.3	6.2
—	18.4	14.0	8.1	8.6	14.1	—	—	18.2	9.7	11.8	15.0
13.7	10.6	8.2	7.9	7.3	10.1	—	25.6	30.5	18.5	10.7	6.7
6.3	21.3	5.3	9.1	23.2	14.3	—	69.6	15.9	25.6	18.5	1.6
7.0	14.5	13.5	9.2	4.7	12.3	153.9	54.4	31.3	24.6	9.4	7.6
25.9	28.1	17.6	38.7	12.7	11.2	28.9	11.8	51.8	28.4	5.1	5.4
20.5	15.5	11.6	11.6	12.4	10.2	18.6	17.9	21.1	17.4	11.4	5.1
9.7	8.4	9.2	7.3	6.9	12.9	117.0	50.5	30.3	14.7	17.6	6.5
30.2	14.7	13.1	11.0	9.8	11.2	34.3	25.0	23.0	20.3	6.6	7.6
20.0	14.5	18.0	14.4	11.4	12.1	—	160.0	35.4	14.4	14.1	6.3
—	—	—	—	3.6	1.5	—	—	—	—	—	1.5
6.4	7.9	4.7	16.3	36.0	15.2	28.0	103.1	38.0	15.2	9.4	2.4
—	25.6	39.6	12.7	—	19.9	—	—	8.6	23.5	21.3	—
18.1	23.2	8.5	12.9	27.0	14.0	306.1	68.4	19.2	24.7	20.3	2.9



3. 物 品 販 賣

	投								
	總 數			五百圓未滿ノ投資者			千圓未滿		
	營業數	投資額	流動額	營業數	投資額	流動額	營業數	投資額	流動額
總 數	17	108,990	75,407	33,583	1	—	—	2	1,001
菓子、麵類販賣	3	2,500	1,800	700	1	—	—	1	500
其他ノ飲食料品販賣	2	16,000	16,000	—	—	—	—	—	—
燃料販賣	1	12,000	7,000	5,000	—	—	—	—	—
紙、紙製品、文房具、玩具、遊藝品販賣	1	1,300	600	700	—	—	—	—	—
日用雜貨販賣	8	69,689	43,950	25,739	—	—	—	—	—
度量衡、科學的機械器具、時計、貴金屬、寶石類販賣	1	501	57	444	—	—	—	1	501
其他ノ物品販賣	1	7,000	6,000	1,000	—	—	—	—	—

	賣 上 金 額					營 業				
	總數	五百圓未滿	千圓未滿	五千圓未滿	一萬圓未滿	總數	五百圓未滿	千圓未滿	五千圓未滿	一萬圓未滿
總 數	153,144	6,167	990	75,587	11,600	63,800	17,251	739	197	6,539
菓子、麵類販賣	7,967	6,167	500	1,300	—	—	1,309	739	70	500
其他ノ飲食料品販賣	8,214	—	—	—	—	8,214	5,067	—	—	—
燃料販賣	44,000	—	—	—	—	44,000	1,640	—	—	—
紙、紙製品、文房具、玩具、遊藝品販賣	16,000	—	—	16,000	—	—	1,500	—	—	1,500
日用雜貨販賣	79,473	—	—	58,287	9,600	11,586	7,108	—	—	4,539
度量衡、科學的機械器具、時計、貴金屬、寶石類販賣	490	—	490	—	—	—	127	—	127	—
其他ノ物品販賣	2,000	—	—	—	2,000	—	500	—	—	—

	一 營 業 ノ									
	賣 上 金 額					營 業 費				
總數	五百圓未滿	千圓未滿	五千圓未滿	一萬圓未滿	總數	五百圓未滿	千圓未滿	五千圓未滿	一萬圓未滿	五千圓未滿
總 數	9,302.6	6,167.0	495.0	10,798.1	5,800.0	12,760.0	1,014.8	739.0	98.5	934.1
菓子、麵類販賣	2,655.7	6,167.0	500.0	1,300.0	—	—	436.3	739.0	70.0	500.0
其他ノ飲食料品販賣	4,107.0	—	—	—	—	4,107.0	2,533.5	—	—	2,533.5
燃料販賣	44,000.0	—	—	—	—	44,000.0	1,640.0	—	—	1,640.0
紙、紙製品、文房具、玩具、遊藝品販賣	16,000.0	—	—	16,000.0	—	—	1,500.0	—	—	1,500.0
日用雜貨販賣	9,934.1	—	—	11,657.4	9,600.0	5,793.0	888.5	—	—	907.8
度量衡、科學的機械器具、時計、貴金屬、寶石類販賣	490.0	—	490.0	—	—	—	127.0	—	—	127.0
其他ノ物品販賣	2,000.0	—	—	—	2,000.0	—	500.0	—	—	500.0

賣 業 續

大連村落

ノ投資者	額													
	五千圓未滿ノ投資者			一萬圓未滿ノ投資者			五萬圓未滿ノ投資者							
	營業數	投資額	流動額	營業數	投資額	流動額	營業數	投資額	流動額					
總 數	357	644	7	18,569	9,000	9,569	2	14,320	11,800	2,520	5	75,100	54,250	20,850
菓子、麵類販賣	300	200	1	2,000	1,500	500	—	—	—	—	2	16,000	16,000	—
其他ノ飲食料品販賣	—	—	—	—	—	—	—	—	—	—	1	12,000	7,000	5,000
燃料販賣	—	—	—	—	—	—	—	—	—	—	—	—	—	—
紙、紙製品、文房具、玩具、遊藝品販賣	—	—	1	1,300	600	700	—	—	—	—	—	—	—	—
日用雜貨販賣	—	—	5	15,269	6,900	8,369	1	7,320	5,800	1,520	2	47,100	31,250	15,850
度量衡、科學的機械器具、時計、貴金屬、寶石類販賣	57	444	—	—	—	—	—	—	—	—	—	—	—	—
其他ノ物品販賣	—	—	—	—	—	—	1	7,000	6,000	1,000	—	—	—	—

費	所 得 金 額										一 營 業 ノ 平 均				
	總數	五百圓未滿	千圓未滿	五千圓未滿	一萬圓未滿	總數	五百圓未滿	千圓未滿	五千圓未滿	一萬圓未滿	總數	五百圓未滿	千圓未滿	五千圓未滿	一萬圓未滿
總 數	2,089	7,711	15,918	428	215	3,470	1,700	5,103	6,411	—	501	2,653	7,160	15,020	
菓子、麵類販賣	—	—	928	428	100	400	—	—	833	—	500	2,000	—	—	
其他ノ飲食料品販賣	—	5,067	433	—	—	—	—	433	8,000	—	—	—	—	8,000	
燃料販賣	—	1,640	2,360	—	—	—	—	2,360	12,000	—	—	—	—	12,000	
紙、紙製品、文房具、玩具、遊藝品販賣	—	—	900	—	—	900	—	—	1,300	—	—	1,300	—	—	
日用雜貨販賣	1,565	1,004	10,680	—	—	7,170	1,200	2,310	8,711	—	—	3,054	7,320	23,550	
度量衡、科學的機械器具、時計、貴金屬、寶石類販賣	—	—	115	—	115	—	—	—	501	—	501	—	—	—	
其他ノ物品販賣	500	—	500	—	—	—	500	—	7,000	—	—	—	7,000	—	

平 均	所 得 金 額					賣 上 金 百 圓 = 付 營 業 費					投 資 額 百 圓 = 付 所 得 額				
	總數	五百圓未滿	千圓未滿	五千圓未滿	一萬圓未滿	總數	五百圓未滿	千圓未滿	五千圓未滿	一萬圓未滿	總數	五百圓未滿	千圓未滿	五千圓未滿	一萬圓未滿
總 數	936.2	428.0	107.5	1,210.0	850.0	1,020.6	10.9	12.0	19.9	8.7	17.8	12.1	14.6	21.5	45.6
菓子、麵類販賣	309.3	428.0	100.0	400.0	—	—	16.4	12.0	14.0	38.5	—	—	37.1	20.0	20.0
其他ノ飲食料品販賣	216.5	—	—	—	216.5	61.7	—	—	—	61.7	2.7	—	—	—	2.7
燃料販賣	2,360.0	—	—	—	2,360.0	3.7	—	—	—	3.7	19.7	—	—	—	19.7
紙、紙製品、文房具、玩具、遊藝品販賣	900.0	—	—	900.0	—	—	9.4	—	9.4	—	69.2	—	—	69.2	
日用雜貨販賣	1,445.0	—	—	1,434.0	1,200.0	1,155.0	8.9	—	7.8	16.3	8.7	15.3	—	—	47.0
度量衡、科學的機械器具、時計、貴金屬、寶石類販賣	115.0	—	115.0	—	—	—	25.9	—	25.9	—	—	23.0	—	23.0	
其他ノ物品販賣	500.0	—	—	—	500.0	—	25.0	—	25.0	—	7.1	—	—	—	7.1

3. 物 品 販

	投										
	總 數			五百圓未滿ノ投資者			千圓未滿				
	營業數	投資額	流動	營業數	投資額	流動	營業數	投資額	流動	營業數	
總 數	11	39,175	18,058	21,117	—	—	—	—	—	2	1,160
穀類、粉類販賣	1	1,550	550	1,000	—	—	—	—	—	—	—
魚介、藻類販賣	1	630	250	380	—	—	—	—	—	1	630
菓子、麵類販賣	1	1,800	1,000	800	—	—	—	—	—	—	—
其他ノ飲食料販賣	1	530	180	350	—	—	—	—	—	1	530
其他ノ飲料	1	12,993	9,678	3,315	—	—	—	—	—	—	—
石材其他ノ建築材料販賣	1	1,750	750	1,000	—	—	—	—	—	—	—
織物、被服類販賣	1	3,750	1,750	2,000	—	—	—	—	—	—	—
圖書、新聞、雜誌其他ノ出版物ノ發行、販賣	1	2,100	1,600	500	—	—	—	—	—	—	—
小間物、店物、雜貨、雨具、雜貨販賣	1	6,072	300	5,772	—	—	—	—	—	—	—
日用雜貨販賣	1	6,500	1,500	5,000	—	—	—	—	—	—	—
藥品、染料、顏料、香料等販賣	1	1,500	500	1,000	—	—	—	—	—	—	—

	賣 上 金 額					營 業 費				
	總數	五百圓未滿	千圓未滿	五千圓未滿	一萬圓未滿	總數	五百圓未滿	千圓未滿	五千圓未滿	一萬圓未滿
總 數	129,967	—	6,425	28,320	33,897	61,325	12,366	—	483	7,904
穀類、粉類販賣	3,120	—	—	3,120	—	—	245	—	—	245
魚介、藻類販賣	3,960	—	3,960	—	—	—	318	—	318	—
菓子、麵類販賣	3,257	—	—	3,257	—	—	190	—	—	190
其他ノ飲食料販賣	2,465	—	2,465	—	—	—	165	—	165	—
其他ノ飲料	61,325	—	—	—	—	61,325	1,583	—	—	—
石材其他ノ建築材料販賣	12,000	—	—	12,000	—	—	6,700	—	—	6,700
織物、被服類販賣	2,567	—	—	2,567	—	—	198	—	—	198
圖書、新聞、雜誌其他ノ出版物ノ發行、販賣	3,716	—	—	3,716	—	—	276	—	—	276
小間物、店物、雜貨、雨具、雜貨販賣	8,569	—	—	—	8,569	—	344	—	—	344
日用雜貨販賣	25,328	—	—	—	25,328	—	2,052	—	—	2,052
藥品、染料、顏料、香料等販賣	3,660	—	—	3,660	—	—	295	—	—	295

	賣 上 金 額					營 業 費				
	總數	五百圓未滿	千圓未滿	五千圓未滿	一萬圓未滿	總數	五百圓未滿	千圓未滿	五千圓未滿	一萬圓未滿
總 數	11,815.2	—	3,212.5	4,720.0	18,948.5	61,325.0	1,124.2	—	241.5	1,317.3
穀類、粉類販賣	3,120.0	—	—	3,120.0	—	—	245.0	—	245.0	—
魚介、藻類販賣	3,960.0	—	3,960.0	—	—	—	318.0	—	318.0	—
菓子、麵類販賣	3,257.0	—	—	3,257.0	—	—	190.0	—	190.0	—
其他ノ飲食料販賣	2,465.0	—	2,465.0	—	—	—	165.0	—	165.0	—
其他ノ飲料	61,325.0	—	—	—	—	61,325.0	1,583.0	—	—	1,583.0
石材其他ノ建築材料販賣	12,000.0	—	—	12,000.0	—	—	6,700.0	—	—	6,700.0
織物、被服類販賣	2,567.0	—	—	2,567.0	—	—	198.0	—	—	198.0
圖書、新聞、雜誌其他ノ出版物ノ發行、販賣	3,716.0	—	—	3,716.0	—	—	276.0	—	—	276.0
小間物、店物、雜貨、雨具、雜貨販賣	8,569.0	—	—	—	8,569.0	—	344.0	—	—	344.0
日用雜貨販賣	25,328.0	—	—	—	25,328.0	—	2,052.0	—	—	2,052.0
藥品、染料、顏料、香料等販賣	3,660.0	—	—	3,660.0	—	—	295.0	—	—	295.0

賣 業 續 金 州

ノ投資者	額													
	五千圓未滿ノ投資者			一萬圓未滿ノ投資者			五萬圓未滿ノ投資者			總 數				
	營業數	投資額	流動	營業數	投資額	流動	營業數	投資額	流動	營業數	投資額	流動		
總 數	430	730	6	12,450	6,150	6,300	2	12,572	1,800	10,772	1	12,993	9,678	3,315
穀類、粉類販賣	—	—	1	1,550	550	1,000	—	—	—	—	—	—	—	—
魚介、藻類販賣	250	380	—	—	—	—	—	—	—	—	—	—	—	—
菓子、麵類販賣	180	350	1	1,800	1,000	800	—	—	—	—	—	—	—	—
其他ノ飲食料販賣	—	—	—	—	—	—	—	—	—	—	—	—	—	—
其他ノ飲料	—	—	1	1,750	750	1,000	—	—	—	—	—	—	—	—
石材其他ノ建築材料販賣	—	—	1	3,750	1,750	2,000	—	—	—	—	—	—	—	—
織物、被服類販賣	—	—	1	2,100	1,600	500	—	—	—	—	—	—	—	—
圖書、新聞、雜誌其他ノ出版物ノ發行、販賣	—	—	—	—	—	—	—	—	—	—	—	—	—	—
小間物、店物、雜貨、雨具、雜貨販賣	—	—	—	—	—	—	1	6,072	300	5,772	—	—	—	—
日用雜貨販賣	—	—	—	—	—	—	1	6,500	1,500	5,000	—	—	—	—
藥品、染料、顏料、香料等販賣	—	—	1	1,500	500	1,000	—	—	—	—	—	—	—	—

ノ投資者	費 所 得 金 額					一 營 業 ノ 平 均								
	總數	五百圓未滿	千圓未滿	五千圓未滿	一萬圓未滿	總數	五百圓未滿	千圓未滿	五千圓未滿	一萬圓未滿				
總 數	2,396	1,583	10,471	—	982	4,894	2,688	1,907	3,561	—	580	7,075	6,286	12,993
穀類、粉類販賣	—	—	415	—	—	415	—	—	1,550	—	—	1,550	—	—
魚介、藻類販賣	—	—	482	—	—	482	—	—	630	—	—	630	—	—
菓子、麵類販賣	—	—	636	—	—	636	—	—	1,800	—	—	1,800	—	—
其他ノ飲食料販賣	—	—	500	—	—	500	—	—	530	—	—	530	—	—
其他ノ飲料	—	1,583	1,907	—	—	—	—	1,907	12,993	—	—	—	—	12,993
石材其他ノ建築材料販賣	—	—	2,420	—	—	2,420	—	—	1,750	—	—	1,750	—	—
織物、被服類販賣	—	—	513	—	—	513	—	—	3,750	—	—	3,750	—	—
圖書、新聞、雜誌其他ノ出版物ノ發行、販賣	—	—	290	—	—	290	—	—	2,100	—	—	2,100	—	—
小間物、店物、雜貨、雨具、雜貨販賣	344	—	941	—	—	941	—	—	6,072	—	—	6,072	—	—
日用雜貨販賣	2,052	—	1,747	—	—	1,747	—	—	6,500	—	—	6,500	—	—
藥品、染料、顏料、香料等販賣	—	—	620	—	—	620	—	—	1,500	—	—	1,500	—	—

ノ投資者	平 均					賣 上 金 百 圓 = 付 營 業 費					投 資 額 百 圓 = 付 所 得 額				
	總數	五百圓未滿	千圓未滿	五千圓未滿	一萬圓未滿	總數	五百圓未滿	千圓未滿	五千圓未滿	一萬圓未滿	總數	五百圓未滿	千圓未滿	五千圓未滿	一萬圓未滿
總 數	951.9	—	491.0	815.7	1,344.0	1,907.0	9.5	—	7.5	27.9	7.1	2.6	26.7	—	84.7
穀類、粉類販賣	415.0	—	—	415.0	—	—	7.9	—	7.9	—	—	—	26.8	—	26.8
魚介、藻類販賣	482.0	—	—	482.0	—	—	8.0	—	8.0	—	—	—	76.5	—	76.5
菓子、麵類販賣	636.0	—	—	636.0	—	—	5.8	—	5.8	—	—	—	35.3	—	35.3
其他ノ飲食料販賣	500.0	—	—	500.0	—	—	6.7	—	6.7	—	—	—	94.3	—	94.3
其他ノ飲料	1,907.0	—	—	—	—	1,907.0	2.6	—	—	—	—	2.6	14.7	—	14.7
石材其他ノ建築材料販賣	2,420.0	—	—	2,420.0	—	—	55.8	—	55.8	—	—	—	138.3	—	138.3
織物、被服類販賣	513.0	—	—	513.0	—	—	7.7	—	7.7	—	—	—	13.7	—	13.7
圖書、新聞、雜誌其他ノ出版物ノ發行、販賣	290.0	—	—	290.0	—	—	7.4	—	7.4	—	—	—	13.8	—	13.8
小間物、店物、雜貨、雨具、雜貨販賣	941.0	—	—	941.0	—	—	4.0	—	4.0	—	—	—	15.5	—	15.5
日用雜貨販賣	1,747.0	—	—	1,747.0	—	—	8.1	—	8.1	—	—	—	26.9	—	26.9
藥品、染料、顏料、香料等販賣	620.0	—	—	620.0	—	—	8.1	—	8.1	—	—	—	41.3	—	41.3

3. 物 品 販 賣

	投									
	總 數			五百圓未滿ノ投資者			千圓未滿			
	營業數	投 資 額	流 動	營業數	投 資 額	流 動	營業數	投 資 額	流 動	
總 數	10	50,126	22,123	28,003	—	—	—	—	—	—
蔬 菜、果 物 類 販 賣	3	12,100	8,300	3,800	—	—	—	—	—	—
菓 子、麵 麩 類 販 賣	1	1,000	500	500	—	—	—	—	—	—
石 材 其 他ノ 建 築 材 料 販 賣	2	11,283	7,318	3,965	—	—	—	—	—	—
機 械、車 輛、農 具 類 販 賣	1	3,738	800	2,938	—	—	—	—	—	—
日 用 雜 貨 販 賣	3	22,005	5,205	16,800	—	—	—	—	—	—

	賣 上 金 額					營 業 費				
	總 數	五百圓未滿	千圓未滿	五百圓未滿	千圓未滿	總 數	五百圓未滿	千圓未滿	五百圓未滿	千圓未滿
總 數	131,285	—	—	94,323	26,240	10,702	36,781	—	—	34,029
蔬 菜、果 物 類 販 賣	45,301	—	—	40,619	4,682	—	3,616	—	—	3,271
菓 子、麵 麩 類 販 賣	4,200	—	—	4,200	—	—	383	—	—	383
石 材 其 他ノ 建 築 材 料 販 賣	39,986	—	—	32,686	7,300	—	27,240	—	—	26,825
機 械、車 輛、農 具 類 販 賣	13,911	—	—	13,911	—	—	3,300	—	—	3,300
日 用 雜 貨 販 賣	27,867	—	—	2,907	14,258	10,702	2,242	—	—	250

	賣 上 金 額					營 業 費				
	總 數	五百圓未滿	千圓未滿	五百圓未滿	千圓未滿	總 數	五百圓未滿	千圓未滿	五百圓未滿	千圓未滿
總 數	13,126.5	—	—	15,720.5	8,746.7	10,702.0	3,678.1	—	—	5,671.5
蔬 菜、果 物 類 販 賣	15,100.3	—	—	20,309.5	4,682.0	—	1,205.3	—	—	1,635.5
菓 子、麵 麩 類 販 賣	4,200.0	—	—	4,200.0	—	—	383.0	—	—	383.0
石 材 其 他ノ 建 築 材 料 販 賣	19,993.0	—	—	32,686.0	7,300.0	—	13,620.0	—	—	26,825.0
機 械、車 輛、農 具 類 販 賣	13,911.0	—	—	13,911.0	—	—	3,300.0	—	—	3,300.0
日 用 雜 貨 販 賣	9,289.0	—	—	2,907.0	14,258.0	10,702.0	747.3	—	—	250.0

賣 業 績

普 蘭 店

ノ 投 資 者	資 額											
	五千圓未滿ノ投資者			一萬圓未滿ノ投資者			五萬圓未滿ノ投資者					
	營業數	投 資 額	流 動	營業數	投 資 額	流 動	營業數	投 資 額	流 動			
—	6	18,716	9,563	9,153	3	17,760	10,910	6,850	1	13,650	1,650	12,000
—	2	7,000	4,800	2,200	1	5,100	3,500	1,600	—	—	—	—
—	1	1,000	500	500	—	—	—	—	—	—	—	—
—	1	4,623	2,658	1,965	1	6,660	4,660	2,000	—	—	—	—
—	1	3,738	800	2,938	—	—	—	—	—	—	—	—
—	1	2,355	805	1,550	1	6,000	2,750	3,250	1	13,650	1,650	12,000

費	所 得 金 額										一 營 業 ノ 平 均	
	總 數	五百圓未滿	千圓未滿	五百圓未滿	千圓未滿	總 數	五百圓未滿	千圓未滿	五百圓未滿	千圓未滿	總 數	五百圓未滿
—	1,621	1,131	14,664	—	—	9,316	4,612	736	5,013	—	—	3,119
—	345	—	4,102	—	—	2,572	1,530	—	4,033	—	—	3,500
—	—	—	810	—	—	810	—	—	1,000	—	—	1,000
—	415	—	3,682	—	—	3,289	393	—	5,642	—	—	4,623
—	—	—	2,620	—	—	2,620	—	—	3,738	—	—	3,738
—	861	1,131	3,450	—	—	25	2,689	736	7,335	—	—	2,355

平 均	所 得 金 額					賣 上 金 百 圓 = 付 營 業 費					投 資 額 百 圓 = 付 所 得 額				
	總 數	五百圓未滿	千圓未滿	五百圓未滿	千圓未滿	總 數	五百圓未滿	千圓未滿	五百圓未滿	千圓未滿	總 數	五百圓未滿	千圓未滿	五百圓未滿	千圓未滿
—	1,466.4	—	—	1,552.7	1,537.3	736.0	28.0	—	—	36.1	6.2	10.6	29.3	—	—
—	1,367.3	—	—	1,286.0	1,530.0	—	8.0	—	—	8.1	7.4	—	33.9	—	—
—	810.0	—	—	810.0	—	—	9.1	—	—	9.1	—	—	81.0	—	—
—	1,841.0	—	—	3,289.0	393.0	—	68.1	—	—	82.1	5.7	—	32.6	—	—
—	2,620.0	—	—	2,620.0	—	—	23.7	—	—	23.7	—	—	70.1	—	—
—	1,150.0	—	—	25.0	2,689.0	736.0	8.0	—	—	8.6	6.0	10.6	15.7	—	—

3. 物 品 販 賣

	投 資 額										
	總 數			五百圓未滿ノ投資者			千圓未滿			營業數	投 資 額
	營業數	總 數	固 定	流 動	營業數	總 數	固 定	流 動	營業數		
總 數	6	34,364	11,236	23,128	—	—	—	—	—	—	
菓子、麵 麩 類 販 賣	1	1,800	400	1,400	—	—	—	—	—	—	
其他ノ飲食料品販賣	1	1,890	364	1,526	—	—	—	—	—	—	
燃 料 販 賣	1	13,187	8,000	5,187	—	—	—	—	—	—	
日 用 雜 貨 販 賣	2	14,487	1,922	12,565	—	—	—	—	—	—	
藥品、染料、顏料、香料等販賣	1	3,000	550	2,450	—	—	—	—	—	—	

	賣 上 金 額					營 業 費				
	總 數	五百圓未滿	千圓未滿	五百圓未滿	一萬圓未滿	總 數	五百圓未滿	千圓未滿	五百圓未滿	一萬圓未滿
	營業數	投資者	投資者	投資者	投資者	營業數	投資者	投資者	投資者	投資者
總 數	133,744	—	—	11,656	57,158	64,930	8,490	—	—	2,606
菓子、麵 麩 類 販 賣	5,280	—	—	5,280	—	—	780	—	—	780
其他ノ飲食料品販賣	1,876	—	—	1,876	—	—	1,276	—	—	1,276
燃 料 販 賣	64,930	—	—	—	—	64,930	2,343	—	—	—
日 用 雜 貨 販 賣	57,158	—	—	—	57,158	—	3,541	—	—	—
藥品、染料、顏料、香料等販賣	4,500	—	—	4,500	—	—	550	—	—	550

	一 營 業 ノ 平 均									
	賣 上 金 額					營 業 費				
	總 數	五百圓未滿	千圓未滿	五百圓未滿	一萬圓未滿	總 數	五百圓未滿	千圓未滿	五百圓未滿	一萬圓未滿
總 數	22,290.7	—	—	3,885.3	28,579.0	64,930.0	1,415.0	—	—	868.7
菓子、麵 麩 類 販 賣	5,280.0	—	—	5,280.0	—	—	780.0	—	—	780.0
其他ノ飲食料品販賣	1,876.0	—	—	1,876.0	—	—	1,276.0	—	—	1,276.0
燃 料 販 賣	64,930.0	—	—	—	—	64,930.0	2,343.0	—	—	2,343.0
日 用 雜 貨 販 賣	28,579.0	—	—	—	28,579.0	—	1,770.5	—	—	1,770.5
藥品、染料、顏料、香料等販賣	4,500.0	—	—	4,500.0	—	—	550.0	—	—	550.0

賣 業 績 貌 子 窩

資 額	資 額													
	ノ投資者			五千圓未滿ノ投資者			一萬圓未滿ノ投資者			五萬圓未滿ノ投資者				
	營業數	總 數	固 定	營業數	總 數	固 定	營業數	總 數	固 定	營業數	總 數	固 定		
—	—	—	—	3	6,690	1,314	2	14,487	1,922	12,565	1	13,187	8,000	5,187
—	—	—	—	1	1,800	400	—	—	—	—	—	—	—	—
—	—	—	—	1	1,890	364	—	—	—	—	—	—	—	—
—	—	—	—	—	—	—	—	—	—	—	1	13,187	8,000	5,187
—	—	—	—	—	—	—	2	14,487	1,922	12,565	—	—	—	—
—	—	—	—	1	3,000	550	—	—	—	—	—	—	—	—

費 所 得 金 額	一 營 業 ノ 平 均													
	費 所 得 金 額					投 資 額								
	營業數	總 數	五百圓未滿	千圓未滿	五百圓未滿	營業數	總 數	五百圓未滿	千圓未滿	五百圓未滿				
—	—	—	—	—	—	—	—	—	—	—	—	—	—	—
—	—	—	—	—	—	—	—	—	—	—	—	—	—	—
—	—	—	—	—	—	—	—	—	—	—	—	—	—	—
—	—	—	—	—	—	—	—	—	—	—	—	—	—	—
—	—	—	—	—	—	—	—	—	—	—	—	—	—	—
—	—	—	—	—	—	—	—	—	—	—	—	—	—	—

平 均 所 得 金 額	賣 上 金 百 圓 = 付 營 業 費										投 資 額 百 圓 = 付 所 得 額						
	平 均 所 得 金 額					賣 上 金 百 圓 = 付 營 業 費					投 資 額 百 圓 = 付 所 得 額						
	營業數	五百圓未滿	千圓未滿	五百圓未滿	一萬圓未滿	營業數	五百圓未滿	千圓未滿	五百圓未滿	一萬圓未滿	營業數	五百圓未滿	千圓未滿	五百圓未滿	一萬圓未滿		
1,069.3	—	—	333.3	1,189.5	2,887.0	6.3	—	—	22.4	6.2	3.6	18.7	—	—	17.2	16.4	21.9
200.0	—	—	200.0	—	—	14.8	—	—	14.8	—	—	11.1	—	—	11.1	—	—
600.0	—	—	600.0	—	—	68.0	—	—	68.0	—	—	31.7	—	—	31.7	—	—
2,887.0	—	—	—	—	2,887.0	3.6	—	—	—	3.6	21.9	—	—	—	—	—	21.9
1,189.5	—	—	—	1,189.5	—	6.2	—	—	6.2	—	—	16.4	—	—	—	—	16.4
350.0	—	—	350.0	—	—	12.2	—	—	12.2	—	—	11.7	—	—	11.7	—	—

3. 物 品 販 賣

	投 資 額											
	總 數			五百圓未満ノ投資者			千圓未満ノ投資者					
	營業數	投 資 額	額 定 額	營業數	投 資 額	額 定 額	營業數	投 資 額	額 定 額			
總 數	1,748	23,256,045	9,748,067	13,507,978	140	36,069	12,366	23,703	158	108,479	42,353	66,128
穀類、粉類販賣	106	1,389,345	805,546	583,799	11	2,665	837	1,828	10	6,752	2,526	4,226
蔬菜、果物類販賣	13	524,128	502,801	21,327	2	800	100	700	4	2,832	575	2,257
魚介藻類販賣	22	147,574	44,930	102,644	—	—	—	—	5	2,992	1,707	1,285
鳥獸肉類販賣	35	86,958	39,791	47,167	4	1,236	887	349	10	6,449	4,112	2,337
酒類、調味料、清涼飲料販賣	55	381,617	171,747	209,870	4	1,259	500	759	7	4,505	1,550	2,955
菓子、麵包類販賣	45	223,343	170,205	53,138	17	3,757	2,206	1,551	9	5,490	2,830	2,660
茶 販 賣	14	83,178	49,969	33,209	3	540	250	290	2	1,390	740	650
其他ノ飲食料品販賣	60	604,445	446,145	158,300	19	4,630	1,145	3,485	7	4,350	1,250	3,100
肥料 販 賣	—	—	—	—	—	—	—	—	—	—	—	—
燃料 販 賣	125	1,827,591	1,026,473	801,118	8	1,122	180	942	13	9,410	3,650	5,760
木材、竹材販賣	60	930,929	416,711	514,218	—	—	—	—	3	2,250	1,600	650
石材其他ノ建築材料販賣	40	609,238	337,513	271,725	1	300	—	300	—	—	—	—
建具、家具、指物類販賣	6	91,730	46,040	45,690	1	400	100	300	—	—	—	—
壘、葦、荒物類販賣	12	112,534	34,282	78,252	1	300	—	300	1	540	500	40
陶磁器、硝子、硝子品類販賣	45	552,593	182,722	369,871	4	1,050	350	700	2	1,680	780	900
地金、金屬器具販賣	54	1,382,574	497,074	885,500	1	200	—	200	1	620	220	400
機械、車輦、農具類販賣	55	917,259	244,553	672,706	1	350	—	350	4	3,294	1,348	1,946
皮革、擬革其製品販賣	13	179,914	5,783	174,131	—	—	—	—	1	758	518	240
織物、被服類販賣	127	2,266,031	746,544	1,519,487	4	1,350	280	1,070	5	2,688	530	2,158
綿、絲類、絹物、組物類販賣	22	177,995	42,887	135,108	1	331	204	127	1	600	—	600
紙、紙製品、文房具、玩具、遊藝品販賣	57	482,609	163,461	319,148	5	1,630	550	1,080	4	3,080	680	2,400
圖書、新聞、雜誌其他ノ出版物ノ發行、販賣	41	537,266	270,314	266,952	5	500	250	250	1	620	107	513
小間物、唐物、履物、雨具、雜貨販賣	166	2,888,074	957,732	1,930,342	6	1,283	582	701	5	4,040	855	3,185
日用雜貨販賣	228	2,518,391	958,224	1,560,167	21	6,387	2,165	4,222	18	13,416	5,078	8,338
藥品、染料、顏料、香料等販賣	198	2,044,322	944,320	1,100,002	10	3,091	1,036	2,055	29	20,223	7,847	12,376
度量衡、科學的機械器具、時計、貴金屬、寶石類販賣	77	1,874,113	453,111	1,421,002	1	370	—	370	4	2,650	650	2,000
外國貿易商	3	58,750	2,500	56,250	—	—	—	—	—	—	—	—
古 物 商	36	148,297	69,602	78,695	7	1,678	394	1,284	5	3,470	1,300	2,170
葬 具 商	7	25,215	19,220	5,995	1	230	100	130	2	1,100	200	900
其他ノ物品販賣	26	190,032	97,867	92,165	2	610	250	360	5	3,280	1,200	2,080

賣 業 績 鐵道附屬地及接壤地總數

	資 額											
	五千圓未満ノ投資者			一萬圓未満ノ投資者			五萬圓未満ノ投資者			五萬圓以上ノ投資者		
	營業數	投 資 額	額 定 額	營業數	投 資 額	額 定 額	營業數	投 資 額	額 定 額	營業數	投 資 額	額 定 額
總 數	617	1,594,724	555,011	1,039,713	309	2,134,382	779,621	1,354,761	413	8,866,495	3,299,557	5,566,938
38	94,020	29,038	64,982	22	154,976	67,658	87,318	18	356,142	140,652	215,490	774,790
3	7,596	2,126	5,470	1	6,000	5,000	1,000	2	25,900	20,000	5,900	481,000
9	19,481	8,224	11,257	4	27,406	9,429	17,977	4	97,695	25,670	72,125	475,000
14	27,208	12,858	14,350	6	41,892	14,584	27,308	1	10,173	7,350	2,823	475,000
24	57,830	26,417	31,413	12	77,703	39,315	38,388	7	155,320	63,965	91,355	85,000
14	38,823	23,292	15,531	1	9,673	7,577	2,096	3	52,600	41,300	11,300	113,000
5	12,788	7,919	4,869	3	23,460	6,060	17,400	1	45,000	35,000	10,000	93,000
12	25,345	9,830	15,515	7	50,700	35,860	14,840	12	267,720	193,060	74,660	205,000
40	99,865	41,080	58,885	21	139,862	55,386	84,476	35	834,172	482,606	351,566	443,571
21	52,410	13,385	39,025	11	77,507	25,850	51,657	21	440,862	149,316	291,546	226,560
13	39,070	19,570	19,500	10	73,279	47,650	25,629	14	332,889	179,793	153,096	163,700
1	3,680	590	3,090	1	8,000	1,200	6,800	3	79,650	44,150	35,500	90,500
3	7,454	1,202	6,252	3	18,300	9,500	8,800	4	85,940	23,080	62,860	209,955
12	33,195	9,025	24,170	11	80,314	25,358	54,956	13	259,073	110,250	148,823	36,959
15	44,520	12,272	32,248	7	56,235	13,235	43,000	23	513,499	106,347	407,152	365,000
20	57,427	17,090	40,337	9	56,413	13,715	42,698	17	408,595	124,200	284,395	88,200
4	11,560	1,560	10,000	3	21,850	1,060	20,790	5	145,746	2,645	143,101	302,980
41	88,702	21,068	67,634	20	142,801	32,202	110,599	43	863,225	230,020	633,205	462,444
10	31,002	7,678	23,324	5	30,050	7,220	22,830	5	116,012	27,785	88,227	704,821
21	60,700	23,002	37,698	11	75,989	18,409	57,580	15	280,150	95,060	185,090	61,060
11	25,635	11,736	13,899	11	67,097	37,545	29,552	9	186,876	92,076	94,800	128,600
65	184,071	43,866	140,205	24	163,876	46,931	116,945	50	1,154,221	249,491	904,730	1,380,583
83	222,151	83,347	138,804	43	297,344	100,766	196,578	51	983,524	436,543	546,981	616,007
89	224,425	90,138	134,287	31	215,127	75,105	140,022	27	549,091	245,329	303,762	330,325
26	71,662	18,565	53,097	15	103,213	24,821	78,392	21	431,813	68,542	363,271	340,533
1	1,750	—	1,750	1	5,000	500	4,500	—	—	—	—	52,000
13	26,999	6,743	20,256	8	56,750	26,520	30,230	3	59,400	34,645	24,755	2,000
2	3,585	1,920	1,665	1	6,000	5,000	1,000	1	14,300	12,000	2,300	—
7	21,670	11,470	10,200	7	47,565	26,165	21,400	5	116,907	58,782	58,125	—

3. 物 品 販 賣

	金 額							營	
	總 數	五 百 圓 未 滿	千 圓 未 滿	五 千 圓 未 滿	一 萬 圓 未 滿	五 萬 圓 未 滿	五 萬 圓 以 上	總 數	五 百 圓 未 滿
總 數	57,976,951	309,795	898,548	6,582,136	8,374,929	23,708,959	18,104,588	4,139,065	30,397
穀類、粉類販賣	13,060,832	44,418	352,994	1,832,395	3,070,100	4,571,905	3,209,020	354,983	1,514
蔬菜、果物類販賣	124,061	2,940	22,713	53,258	18,000	24,150	3,000	24,438	605
魚介藻類販賣	307,310	—	30,411	89,584	106,220	81,095	—	32,605	—
鳥獸肉類販賣	381,060	17,683	57,659	99,175	147,749	58,794	—	49,488	2,001
酒類、調味料、清涼飲料販賣	835,189	16,045	25,380	176,213	130,728	366,823	120,000	72,830	1,663
菓子、麵包類販賣	265,483	18,118	19,904	87,383	6,316	37,762	96,000	53,357	3,908
茶 販 賣	72,867	3,544	9,900	25,038	19,385	15,000	—	10,264	693
其他ノ飲食料品販賣	743,015	25,498	38,442	141,731	79,731	289,361	173,252	110,771	1,898
燃料販賣	6,321,874	24,401	63,694	443,762	777,952	3,308,399	1,703,666	348,946	1,667
木材、竹材販賣	3,133,213	—	11,100	480,612	603,133	1,554,168	484,200	220,723	—
石材其他ノ建築材料販賣	1,070,054	19,305	—	229,753	229,267	517,409	74,320	247,989	510
建具、家具、指物類販賣	101,291	2,500	—	341	10,046	88,404	—	11,979	300
壘、莖、荒物類販賣	298,317	350	1,000	10,798	168,732	117,437	—	22,569	135
陶磁器、硝子、硝子品類販賣	1,162,948	11,593	1,874	116,021	242,662	587,734	203,064	128,954	1,428
地金、金屬器具販賣	4,408,754	900	15,000	195,812	148,977	1,606,930	2,441,135	282,467	60
機械、車輛、農具類販賣	1,983,253	1,700	8,453	132,763	133,069	943,713	763,555	188,651	220
皮革、擬革其製品販賣	705,476	—	66,560	60,703	108,214	469,999	—	55,732	—
織物、被服類販賣	3,333,086	8,068	9,236	260,049	283,227	1,757,968	1,014,538	304,428	733
綿、絲類、編物、組物類販賣	1,653,854	3,755	1,550	131,971	198,686	1,317,892	—	42,572	246
紙、紙製品、文房具、玩具、遊藝品販賣	755,514	9,203	4,191	62,661	103,315	438,344	137,800	75,403	1,422
圖書、新聞、雜誌其他ノ出版物ノ發行、販賣	714,116	5,820	722	62,499	122,416	295,761	226,898	112,951	1,190
小間物、唐物、履物、雨具、雜貨販賣	4,327,544	1,493	13,238	338,829	277,490	1,605,224	2,091,270	377,600	384
日用雜貨販賣	5,254,134	66,335	59,630	749,811	611,772	1,738,666	2,027,920	374,869	3,704
藥品、染料、顏料、香料等販賣	2,511,101	9,565	49,528	444,854	211,657	722,889	1,072,608	233,604	2,023
度量衡、科學的機械器具、時計、貴金屬、寶石類販賣	3,332,654	4,872	8,631	245,254	347,255	684,302	2,042,340	320,784	877
外國貿易商	227,904	—	—	7,904	—	—	220,000	4,197	—
古 物 商	295,837	1,805	20,286	62,494	161,651	40,601	—	32,758	2,759
葬 具 商	11,176	45	1,700	2,931	5,000	1,500	—	6,257	22
其他ノ物品販賣	565,034	839	9,750	37,537	52,179	464,729	—	36,896	425

賣 業

鐵道附屬地及接壤地總數 續

	業 費					所 得 金 額						
	千 圓 未 滿	五 千 圓 未 滿	一 萬 圓 未 滿	五 萬 圓 未 滿	五 萬 圓 以 上	總 數	五 百 圓 未 滿	千 圓 未 滿	五 千 圓 未 滿	一 萬 圓 未 滿	五 萬 圓 未 滿	五 萬 圓 以 上
總 數	58,237	559,944	555,025	1,607,505	1,327,997	2,959,363	43,308	76,281	527,654	444,187	1,173,623	694,310
穀類、粉類販賣	6,028	53,390	90,304	91,085	112,662	245,381	3,357	8,292	45,150	28,575	114,373	45,634
蔬菜、果物類販賣	2,949	3,529	860	6,495	10,000	13,754	435	3,119	7,020	1,800	1,380	—
魚介藻類販賣	2,146	8,984	7,305	14,170	—	21,580	—	3,317	6,375	8,838	3,050	—
鳥獸肉類販賣	6,303	18,324	17,980	4,880	—	35,867	1,601	7,391	9,978	11,363	5,534	—
酒類、調味料、清涼飲料販賣	2,182	20,702	18,454	26,229	3,600	59,302	2,988	3,613	19,700	9,735	16,266	7,000
菓子、麵包類販賣	3,855	12,324	1,627	8,143	23,500	34,627	4,857	4,286	11,861	551	10,652	2,420
茶 販 賣	1,556	2,815	3,200	2,000	—	8,338	328	—	4,170	1,840	2,000	—
其他ノ飲食料品販賣	1,880	16,744	8,626	49,537	32,086	66,010	3,239	3,612	12,824	6,616	31,033	8,686
燃料販賣	4,253	25,665	44,975	154,160	118,226	256,757	3,489	7,101	27,727	41,305	132,851	44,284
木材、竹材販賣	790	41,727	28,830	119,196	30,180	118,344	—	2,032	27,558	17,988	49,016	21,750
石材其他ノ建築材料販賣	—	37,785	33,346	118,598	57,750	67,141	1,600	—	16,934	19,540	22,346	6,721
建具、家具、指物類販賣	—	190	1,164	10,325	—	12,707	500	—	—	1,352	10,855	—
壘、莖、荒物類販賣	124	3,184	6,100	13,026	—	17,833	—	120	2,983	3,490	11,240	—
陶磁器、硝子、硝子品類販賣	579	22,357	20,302	40,021	44,267	74,058	3,009	680	11,865	16,696	36,888	4,920
地金、金屬器具販賣	960	27,914	18,799	127,197	107,537	147,320	165	390	12,419	10,058	51,628	72,660
機械、車輛、農具類販賣	1,423	16,830	12,313	94,091	63,774	171,636	280	3,840	19,260	14,302	88,589	45,365
皮革、擬革其製品販賣	1,276	4,947	9,386	40,123	—	39,521	—	1,928	6,208	7,073	24,312	—
織物、被服類販賣	919	23,203	27,175	130,338	122,060	223,983	1,111	1,041	29,708	27,075	119,170	45,878
綿、絲類、編物、組物類販賣	356	10,684	8,213	23,073	—	47,522	519	94	9,995	10,256	26,658	—
紙、紙製品、文房具、玩具、遊藝品販賣	903	9,395	11,856	38,957	12,870	63,771	1,644	1,002	9,048	15,788	34,919	1,370
圖書、新聞、雜誌其他ノ出版物ノ發行、販賣	308	9,446	17,595	27,846	56,566	70,268	2,059	548	9,861	13,432	29,278	15,090
小間物、唐物、履物、雨具、雜貨販賣	1,243	37,472	26,615	150,337	161,549	275,069	268	2,063	43,378	33,208	115,430	80,722
日用雜貨販賣	6,941	57,566	50,392	140,606	115,660	326,379	6,873	5,191	80,178	56,526	103,722	73,889
藥品、染料、顏料、香料等販賣	6,741	52,891	25,704	68,491	77,754	255,731	2,309	9,993	64,902	32,834	68,462	77,231
度量衡、科學的機械器具、時計、貴金屬、寶石類販賣	1,264	24,486	31,322	88,409	174,426	234,826	585	2,214	23,982	25,750	48,105	134,190
外國貿易商	—	447	250	—	3,500	6,500	—	—	—	—	—	6,500
古 物 商	1,264	8,799	13,778	6,158	—	36,746	1,850	2,516	7,510	17,255	7,615	—
葬 具 商	494	1,741	2,000	2,000	—	2,736	27	250	1,109	1,350	—	—
其他ノ物品販賣	1,500	6,403	16,554	12,014	—	25,656	215	1,648	5,951	9,591	8,251	—

3. 物 品 販 賣

	業 營									
	資 額					資				
	總 數	五 百 圓 未 滿	千 圓 未 滿	五 千 圓 未 滿	一 萬 圓 未 滿	五 萬 圓 未 滿	五 萬 圓 以 上	總 數	五 百 圓 未 滿	千 圓 未 滿
總 數	13,304	258	687	2,585	6,907	21,469	94,738	33,167.6	2,212.8	
穀類、粉類販賣	13,107	242	675	2,474	7,044	19,786	110,684	123,404.1	4,038.0	
蔬菜、果物類販賣	40,318	400	708	2,532	6,000	12,950	481,000	9,543.2	1,470.0	
魚介、藻類販賣	6,708	—	598	2,165	6,852	24,424	—	13,968.6	—	
鳥獸肉類販賣	2,485	309	645	1,943	6,982	10,173	—	10,887.4	4,420.8	
酒類、調味料、清涼飲料販賣	6,938	315	644	2,410	6,475	22,189	85,000	15,185.3	4,011.3	
菓子、麵類販賣	4,963	221	610	2,773	9,673	17,533	113,000	5,899.6	1,065.8	
茶 販 賣	5,941	180	695	2,558	7,820	45,000	—	5,204.8	1,181.3	
其他ノ飲食料品販賣	10,074	244	621	2,112	7,243	22,310	83,900	12,383.6	1,342.0	
肥料販賣	—	—	—	—	—	—	—	—	—	
燃料販賣	14,621	140	724	2,499	6,660	23,833	92,883	50,575.0	3,050.1	
木材、竹材販賣	15,515	—	750	2,496	7,046	20,993	89,475	52,220.2	—	
石材其他ノ建築材料販賣	15,231	300	—	3,005	7,328	23,778	81,850	26,751.4	19,305.0	
建具、家具、指物類販賣	15,288	400	—	3,680	8,000	26,550	—	16,881.8	2,500.0	
疊、蓆、荒物類販賣	9,378	300	540	2,485	6,100	21,485	—	24,859.8	350.0	
陶磁器、硝子、硝子品類販賣	12,280	263	840	2,766	7,301	19,929	59,094	25,843.3	2,898.3	
地金、金屬器具販賣	25,603	200	620	2,968	8,034	22,326	109,643	81,643.6	900.0	
機械、車輛、農具類販賣	16,677	350	824	2,871	6,268	24,035	97,795	36,059.1	1,700.0	
皮革、擬革其製品販賣	13,840	—	758	2,890	7,283	29,149	—	54,267.4	—	
織物、被服類販賣	17,843	338	538	2,163	7,140	20,075	83,376	26,244.8	2,017.0	
綿、絲類、編物、組物類販賣	8,091	331	600	3,100	6,010	23,202	—	75,175.2	3,755.0	
紙、紙製品、文具、玩具、遊藝品販賣	8,467	326	770	2,890	6,908	18,677	61,060	13,254.6	1,840.6	
圖書、新聞、雜誌其他ノ出版 物ノ發行、販賣	13,104	100	620	2,330	6,100	20,764	64,135	17,417.5	1,164.0	
小間物、唐物、履物、雨具、雜貨販賣	17,398	214	808	2,832	6,828	23,084	86,286	26,069.5	248.8	
日用雜貨販賣	11,046	304	845	2,677	6,915	19,285	82,964	23,044.4	3,158.8	
藥品、染料、顏料、香料等販賣	10,325	309	697	2,522	6,940	20,337	86,030	12,682.3	956.5	
度量衡、科學的機械器具、時 計、貴金屬、寶石類販賣	24,339	370	663	2,756	6,881	20,563	126,441	43,281.2	4,872.0	
外國貿易商	19,583	—	—	1,750	5,000	—	52,000	75,968.0	—	
古 物 商	4,119	240	694	2,077	7,094	19,800	—	8,217.7	1,543.6	
葬 具 商	3,602	230	550	1,793	6,000	14,300	—	1,596.6	45.0	
其他ノ物品販賣	7,309	305	656	3,096	6,795	23,381	—	21,732.1	419.5	

賣 業 鐵道附屬地及接壤地總數

	業 營									
	金 額					費				
	上 千 圓 未 滿	五 千 圓 未 滿	一 萬 圓 未 滿	五 萬 圓 未 滿	五 萬 圓 以 上	總 數	五 百 圓 未 滿	千 圓 未 滿	五 千 圓 未 滿	一 萬 圓 未 滿
總 數	5,637.0	10,568.0	27,103.3	57,401.8	163,104.4	2,337.9	217.1	369.6	907.5	1,796.2
穀類、粉類販賣	18,865.1	29,940.7	46,252.5	211,441.7	458,425.0	2,306.2	112.0	639.2	859.2	2,155.5
蔬菜、果物類販賣	5,678.3	17,752.7	18,000.0	12,075.0	3,000.0	1,879.8	302.5	737.3	1,176.3	860.0
魚介、藻類販賣	6,082.2	9,953.8	26,555.0	20,273.8	—	1,482.0	—	429.2	998.2	1,826.3
鳥獸肉類販賣	5,765.9	7,083.9	24,624.8	58,794.0	—	1,413.9	500.3	630.3	1,308.9	2,996.7
酒類、調味料、清涼飲料販賣	3,625.7	7,342.2	10,894.0	52,403.3	120,000.0	1,324.2	415.8	311.7	862.6	1,537.8
菓子、麵類販賣	2,211.6	6,241.6	6,316.0	12,587.3	96,000.0	1,185.7	279.9	428.3	880.3	1,627.0
茶 販 賣	4,950.0	5,007.6	6,461.7	15,000.0	—	733.1	231.0	778.0	563.0	1,066.7
其他ノ飲食料品販賣	4,777.4	11,810.9	11,390.1	24,113.4	57,750.7	1,846.2	99.9	268.6	1,395.3	1,232.3
肥料販賣	—	—	—	—	—	—	—	—	—	—
燃料販賣	4,899.5	11,094.1	37,045.3	94,525.7	212,958.3	2,791.6	208.4	327.2	641.6	2,141.7
木材、竹材販賣	3,700.0	22,886.3	54,830.3	74,008.0	121,050.0	3,678.7	—	263.3	1,987.0	2,620.9
石材其他ノ建築材料販賣	—	17,673.0	22,926.7	36,957.8	37,160.0	6,199.7	510.0	—	2,906.5	3,334.6
建具、家具、指物類販賣	—	341.0	10,046.0	29,468.0	—	1,996.5	300.0	—	190.0	1,164.0
疊、蓆、荒物類販賣	1,000.0	3,599.3	56,244.0	29,359.3	—	1,880.8	135.0	124.0	1,061.3	2,033.3
陶磁器、硝子、硝子品類販賣	937.0	9,668.4	22,060.2	45,210.3	67,688.0	2,865.6	357.0	289.5	1,863.1	1,845.6
地金、金屬器具販賣	15,000.0	13,054.1	21,282.4	69,866.5	348,733.6	5,230.9	60.0	960.0	1,860.9	2,685.6
機械、車輛、農具類販賣	2,113.3	6,638.2	14,785.4	55,512.5	190,888.8	3,430.0	220.0	355.8	841.5	1,368.1
皮革、擬革其製品販賣	66,560.0	15,175.8	36,071.3	93,999.8	—	4,287.1	—	1,276.0	1,236.8	3,128.7
織物、被服類販賣	1,847.2	6,342.7	14,161.4	40,883.0	72,467.0	2,397.1	183.3	183.8	565.9	1,358.8
綿、絲類、編物、組物類販賣	1,550.0	13,197.1	39,737.2	263,578.4	—	1,935.1	246.0	356.0	1,068.4	1,642.6
紙、紙製品、文具、玩具、遊 藝品販賣	1,047.8	2,983.9	9,392.3	29,222.9	137,800.0	1,322.9	284.4	225.8	447.4	1,077.8
圖書、新聞、雜誌其他ノ出版 物ノ發行、販賣	722.0	5,681.7	11,128.7	32,862.3	56,724.5	2,754.9	238.0	308.0	858.7	1,599.5
小間物、唐物、履物、雨具、雜 貨販賣	2,647.6	5,212.8	11,562.1	32,104.5	130,704.4	2,274.7	64.0	248.6	576.5	1,109.0
日用雜貨販賣	3,312.8	9,033.9	14,227.3	34,091.5	168,993.3	1,644.2	176.4	385.6	693.6	1,171.9
藥品、染料、顏料、香料等販賣	1,707.9	4,998.4	6,827.6	26,773.7	89,384.0	1,179.8	202.3	232.4	594.3	829.2
度量衡、科學的機械器具、時 計、貴金屬、寶石類販賣	2,157.8	9,432.8	23,150.3	32,585.8	204,234.0	4,166.0	877.0	316.0	941.8	2,088.1
外國貿易商	—	7,904.0	—	—	220,000.0	1,399.0	—	—	447.0	250.0
古 物 商	4,057.2	4,807.2	20,206.4	13,533.7	—	909.9	394.1	252.8	676.8	1,722.3
葬 具 商	850.0	1,465.5	5,000.0	1,500.0	—	893.9	22.0	247.0	870.5	2,000.0
其他ノ物品販賣	1,950.0	5,362.4	7,454.1	92,945.8	—	1,419.1	212.5	300.0	914.7	2,364.9

3. 物 品 販 賣

	一 營 業 之 平 均							賣 上 金	
	所 得 金 額							總 數	五 百 圓 未 滿
	總 數	五 百 圓 未 滿	千 圓 未 滿	五 千 圓 未 滿	一 萬 圓 未 滿	五 萬 圓 未 滿	五 萬 圓 以 上		
總 數	1,693.0	309.3	482.8	855.2	1,437.5	2,841.7	6,255.0	7.1	9.8
穀類、粉類販賣	1,704.4	255.2	1,344.5	1,035.6	1,507.1	5,089.7	8,954.0	4.5	3.4
蔬菜、果物類販賣	1,058.0	217.5	779.8	2,340.0	1,800.0	690.0	—	19.7	20.6
魚介藻類販賣	980.9	—	663.4	708.3	2,209.5	762.5	—	10.6	—
鳥獸肉類販賣	1,024.8	400.3	739.1	712.7	1,893.8	5,534.0	—	13.0	11.3
酒類、調味料、清涼飲料販賣	1,078.2	747.0	516.1	820.8	811.3	2,323.7	7,000.0	8.7	10.4
菓子、麵包類販賣	769.5	285.7	476.2	847.2	551.0	3,550.7	2,420.0	20.1	21.6
茶 販 賣	5,955.7	109.3	—	834.0	613.3	2,000.0	—	14.1	19.6
其他ノ飲食料品販賣	1,100.2	170.5	516.0	1,068.7	945.1	2,586.1	2,895.3	14.9	7.4
肥料販賣	—	—	—	—	—	—	—	—	—
燃料販賣	2,054.1	436.1	546.2	693.2	1,966.9	3,795.7	5,535.5	5.5	6.8
木材、竹材販賣	1,972.4	—	677.3	1,312.3	1,635.3	2,334.1	5,437.5	7.0	—
石材其他ノ建築材料販賣	1,678.5	1,600.0	—	1,302.6	1,954.0	1,596.1	3,360.5	23.2	2.6
建具、家具、指物類販賣	2,117.8	500.0	—	—	1,352.0	3,618.3	—	11.8	12.0
疊、葦、荒物類販賣	1,486.1	—	120.0	994.3	1,163.3	2,810.0	—	7.6	38.6
陶磁器、硝子、硝子品類販賣	1,645.7	752.3	340.0	988.8	1,517.8	2,837.5	1,640.0	11.1	12.3
地金、金屬器具販賣	2,728.1	165.0	390.0	827.9	1,436.9	2,244.7	10,380.0	6.4	6.7
機械、車輛、農具類販賣	3,120.7	280.0	960.0	963.0	1,589.1	5,211.1	11,341.3	9.5	12.9
皮革、擬革其製品販賣	3,040.1	—	1,928.0	1,552.0	2,357.7	4,862.4	—	7.9	—
織物、被服類販賣	1,763.6	277.8	208.2	724.6	1,353.8	2,771.4	3,277.0	9.1	9.1
綿、絲類、編物、組物類販賣	2,160.1	519.0	94.0	999.5	2,051.2	5,331.6	—	2.6	6.6
紙、紙製品、文房具、玩具、遊藝品販賣	1,118.8	328.8	250.5	430.9	1,435.3	2,327.9	1,370.0	10.0	15.5
圖書、新聞、雜誌其他ノ出版物ノ發行、販賣	1,713.9	411.8	548.0	896.5	1,221.1	3,253.1	3,772.5	15.8	20.4
小間物、唐物、履物、雨具、雜貨販賣	1,657.0	44.7	412.6	667.4	1,383.7	2,308.6	5,045.1	8.7	25.7
日用雜貨販賣	1,431.5	327.3	288.4	363.6	1,314.6	2,033.8	6,157.4	7.1	5.6
藥品、染料、顏料、香料等販賣	1,291.6	230.9	344.6	729.2	1,059.2	2,535.6	6,435.9	9.3	21.1
度量衡、科學的機械器具、時計、貴金屬、寶石類販賣	3,049.7	585.0	553.5	918.9	1,716.7	2,290.7	13,419.0	9.6	18.0
外國貿易商	2,166.7	—	—	—	—	—	6,500.0	1.8	—
古 物 商	1,020.7	264.3	503.2	577.7	2,156.9	2,538.3	—	11.1	25.5
葬 具 商	390.9	27.0	125.0	654.5	1,350.0	—	—	56.0	48.9
其他ノ物品販賣	986.8	107.5	329.6	850.1	1,370.1	1,650.2	—	6.5	50.6

賣 業

鐵道附屬地及接壤地總數

百 圓 = 付 營 業 費						投 資 額 百 圓 = 付 所 得 額					
千 圓 未 滿	五 千 圓 未 滿	一 萬 圓 未 滿	五 萬 圓 未 滿	五 萬 圓 以 上	總 數	千 圓 未 滿	五 千 圓 未 滿	一 萬 圓 未 滿	五 萬 圓 未 滿	五 萬 圓 以 上	總 數
4.1	3.5	5.2	3.8	14.1	12.7	25.7	91.6	91.1	45.5	17.7	24.1
6.5	8.5	6.6	6.8	7.3	120.1	70.3	33.1	20.8	13.2	6.6	
3.7	2.0	2.9	2.0	3.5	17.7	126.0	122.8	48.0	18.4	32.1	
13.0	6.6	4.8	26.9	333.3	2.6	54.4	110.1	92.4	30.0	5.3	
7.1	10.0	6.9	17.5	—	14.6	—	110.9	32.7	32.2	3.1	
10.9	18.5	12.2	8.3	—	41.2	129.5	114.6	36.7	27.1	54.4	
8.6	11.7	14.1	7.2	3.0	15.5	237.3	80.2	34.1	12.5	10.5	
19.4	14.1	25.8	21.6	24.5	15.5	129.3	78.1	30.6	5.7	20.3	
15.7	11.2	16.5	13.3	—	10.0	60.7	—	32.6	7.8	4.4	
5.2	4.7	1.5	17.1	18.5	10.9	70.0	83.0	50.6	13.0	11.6	
6.7	5.8	5.8	4.7	6.9	14.0	311.0	75.5	27.7	29.5	15.9	
7.1	8.7	4.8	7.7	6.2	12.7	—	90.9	52.6	23.2	11.1	
—	16.4	14.5	22.9	77.7	11.0	533.3	—	43.3	26.7	6.7	
—	55.7	11.6	11.7	—	13.9	125.0	—	—	16.9	13.6	
12.4	29.5	3.6	11.1	—	15.8	—	22.2	40.0	19.1	13.1	
30.9	19.3	8.4	6.8	21.8	13.4	286.6	40.5	35.7	20.8	14.2	
6.4	14.3	12.6	7.9	4.4	10.7	82.5	62.9	27.9	17.9	10.1	
16.8	12.7	9.3	10.0	8.4	18.7	80.0	116.6	33.5	25.4	21.7	
1.0	0.8	8.7	8.5	—	102.1	—	254.4	58.5	32.4	16.7	
1.9	8.1	—	—	—	22.0	—	—	—	—	—	
11.6	8.9	5.6	7.4	12.0	9.9	82.3	38.7	33.5	19.0	13.8	
23.0	8.1	4.1	1.8	—	26.7	156.8	15.7	32.2	34.1	23.0	
21.5	15.0	11.5	8.9	9.3	13.2	100.9	32.5	14.9	20.8	12.5	
42.7	15.1	14.4	9.4	24.9	13.1	411.8	88.4	38.5	20.0	15.7	
9.4	11.1	9.6	9.4	7.7	9.5	20.9	51.1	23.6	20.3	10.0	
11.6	7.7	8.2	8.1	5.7	13.0	107.6	38.7	36.1	19.0	10.5	
11.5	11.9	12.1	9.5	7.2	12.5	74.7	49.4	28.9	15.3	7.5	
14.6	10.0	9.0	12.9	8.5	12.5	158.1	83.5	33.5	24.9	11.1	
—	5.7	—	—	1.6	11.1	—	—	—	—	—	
6.2	14.1	8.5	15.2	—	24.8	110.3	72.5	27.8	30.4	12.8	
29.1	59.2	40.0	133.3	—	10.9	11.7	22.7	30.9	22.5	—	
6.9	17.1	31.7	2.6	—	13.5	35.2	50.2	27.5	20.2	7.1	



3. 物 品 販 賣

營業數	投 資 額											
	總 數			五百圓未滿ノ投資者			千圓未滿ノ投資者					
	總數	固 定	流 動	營業數	總數	固 定	流 動	營業數	總數	固 定	流 動	
總 數	36	224,050	77,715	146,335	7	1,275	630	645	1	900	350	550
菓子、麵 飽 類 販 賣	6	9,295	4,950	4,345	4	945	600	345	—	—	—	—
茶 類 販 賣	1	80	30	50	1	80	30	50	—	—	—	—
其 他ノ 飲 食 料 品 販 賣	1	9,000	8,800	200	—	—	—	—	—	—	—	—
燃 料 販 賣	2	4,880	2,080	2,800	—	—	—	—	—	—	—	—
石 材 其 他ノ 建 築 材 料 販 賣	4	91,200	22,000	69,200	—	—	—	—	—	—	—	—
地 金、 金 屬 器 具 販 賣	1	4,650	2,150	2,500	—	—	—	—	—	—	—	—
織 物、 被 服 類 販 賣	2	4,820	280	4,540	—	—	—	—	—	—	—	—
紙、 紙 製 品、 文 房 具、 玩 具、 遊 樂 品 販 賣	2	5,810	2,210	3,600	—	—	—	—	—	—	—	—
圖 書、 新 聞、 雜 誌 其 他ノ 出 版 物ノ 販 賣、 販 買	2	1,000	—	1,000	1	—	—	—	—	—	—	—
小 冊 物、 唐 物、 扇 物、 雨 具、 雜 貨 販 賣	3	10,085	1,485	8,600	—	—	—	—	—	—	—	—
日 用 雜 貨 販 賣	7	58,330	24,880	33,450	1	250	—	250	1	900	350	550
藥 品、 染 料、 顏 料、 香 料 等 販 賣	5	24,900	8,850	16,050	—	—	—	—	—	—	—	—

營業數	上 金 額						營 業 費		
	總 數	五 百 圓 未 滿	千 圓 未 滿	五 千 圓 未 滿	一 萬 圓 未 滿	五 萬 圓 未 滿	五 萬 圓 以 上	總 數	五 百 圓 未 滿
總 數	294,186	7,526	7,388	156,045	38,053	28,394	56,800	107,358	1,353
菓子、麵 飽 類 販 賣	13,227	4,975	—	8,252	—	—	—	2,928	1,167
茶 類 販 賣	350	350	—	—	—	—	—	50	50
其 他ノ 飲 食 料 品 販 賣	3,330	—	—	—	3,300	—	—	2,600	—
燃 料 販 賣	58,610	—	—	58,610	—	—	—	1,417	—
石 材 其 他ノ 建 築 材 料 販 賣	98,350	—	—	26,550	15,000	—	56,800	83,835	—
地 金、 金 屬 器 具 販 賣	3,780	—	—	3,780	—	—	—	184	—
織 物、 被 服 類 販 賣	5,148	—	—	5,148	—	—	—	722	—
紙、 紙 製 品、 文 房 具、 玩 具、 遊 樂 品 販 賣	4,090	—	—	4,090	—	—	—	582	—
圖 書、 新 聞、 雜 誌 其 他ノ 出 版 物ノ 販 賣、 販 買	7,980	480	—	7,500	—	—	—	890	90
小 冊 物、 唐 物、 扇 物、 雨 具、 雜 貨 販 賣	14,602	—	—	14,602	—	—	—	1,520	—
日 用 雜 貨 販 賣	63,376	1,721	7,368	15,893	10,000	28,394	—	9,623	46
藥 品、 染 料、 顏 料、 香 料 等 販 賣	21,373	—	—	11,620	9,753	—	—	3,007	—

營業數	上 金 額						營 業 費		
	總 數	五 百 圓 未 滿	千 圓 未 滿	五 千 圓 未 滿	一 萬 圓 未 滿	五 萬 圓 未 滿	五 萬 圓 以 上	總 數	五 百 圓 未 滿
總 數	6,224	182	900	3,047	8,500	20,715	77,000	8,171.8	1,075.1
菓子、麵 飽 類 販 賣	1,549	236	—	4,175	—	—	—	2,204.5	1,244.0
茶 類 販 賣	80	80	—	—	—	—	—	350.0	350.0
其 他ノ 飲 食 料 品 販 賣	9,000	—	—	—	9,000	—	—	3,300.0	—
燃 料 販 賣	2,440	—	—	2,440	—	—	—	29,305.0	—
石 材 其 他ノ 建 築 材 料 販 賣	22,800	—	—	2,600	9,000	—	77,000	24,587.5	—
地 金、 金 屬 器 具 販 賣	4,650	—	—	4,650	—	—	—	3,780.0	—
織 物、 被 服 類 販 賣	2,410	—	—	2,410	—	—	—	2,574.0	—
紙、 紙 製 品、 文 房 具、 玩 具、 遊 樂 品 販 賣	2,905	—	—	2,905	—	—	—	2,045.0	—
圖 書、 新 聞、 雜 誌 其 他ノ 出 版 物ノ 販 賣、 販 買	500	—	—	1,000	—	—	—	3,990.0	480.0
小 冊 物、 唐 物、 扇 物、 雨 具、 雜 貨 販 賣	3,362	—	—	3,362	—	—	—	4,867.3	—
日 用 雜 貨 販 賣	8,333	250	900	3,225	9,300	20,715	—	9,053.7	1,721.0
藥 品、 染 料、 顏 料、 香 料 等 販 賣	4,980	—	—	3,233	7,600	—	—	4,274.6	—

賣 業 績 瓦 房 店

營業數	資 額														
	五千圓未滿ノ投資者			一萬圓未滿ノ投資者			五萬圓未滿ノ投資者			五萬圓以上ノ投資者					
	總數	固 定	流 動	營業數	總數	固 定	流 動	營業數	總數	固 定	流 動				
20	60,945	20,155	40,790	5	42,500	23,800	18,700	2	41,430	20,780	20,650	1	77,000	12,000	65,000
2	8,350	4,350	4,000	—	—	—	—	—	—	—	—	—	—	—	—
—	—	—	—	1	9,000	8,800	200	—	—	—	—	—	—	—	—
2	4,880	2,080	2,800	—	—	—	—	—	—	—	—	—	—	—	—
2	5,200	3,000	2,200	1	9,000	7,000	2,000	—	—	—	—	1	77,000	12,000	65,000
1	4,650	2,150	2,500	—	—	—	—	—	—	—	—	—	—	—	—
2	4,820	280	4,540	—	—	—	—	—	—	—	—	—	—	—	—
2	5,810	2,210	3,600	—	—	—	—	—	—	—	—	—	—	—	—
1	1,000	—	1,000	—	—	—	—	—	—	—	—	—	—	—	—
3	10,085	1,485	8,600	—	—	—	—	—	—	—	—	—	—	—	—
2	6,450	950	5,500	1	9,300	2,800	6,500	2	41,430	20,780	20,650	—	—	—	—
3	9,700	3,650	6,050	2	15,200	5,200	10,000	—	—	—	—	—	—	—	—

營業數	業 費						所 得 金 額					
	千 圓 未 滿	五 千 圓 未 滿	一 萬 圓 未 滿	五 萬 圓 未 滿	五 萬 圓 以 上	總 數	五 百 圓 未 滿	千 圓 未 滿	五 千 圓 未 滿	一 萬 圓 未 滿	五 萬 圓 未 滿	五 萬 圓 以 上
1,097	26,958	17,323	5,227	55,400	33,405	1,944	1,039	13,281	6,948	2,693	1,500	
—	1,761	—	—	—	2,227	1,281	—	946	—	—	—	
—	—	—	—	—	80	80	—	—	—	—	—	
—	—	2,600	—	—	400	—	—	—	—	400	—	
—	1,417	—	—	—	1,488	—	—	1,488	—	—	—	
—	16,435	12,000	—	55,400	8,835	—	—	4,735	2,600	—	1,500	
—	184	—	—	—	566	—	—	566	—	—	—	
—	722	—	—	—	1,101	—	—	1,101	—	—	—	
—	582	—	—	—	910	—	—	910	—	—	—	
—	800	—	—	—	1,510	30	—	1,480	—	—	—	
—	1,520	—	—	—	2,244	—	—	2,244	—	—	—	
1,097	2,753	500	5,227	—	7,917	553	1,039	2,632	1,000	2,693	—	
—	784	2,223	—	—	6,127	—	—	3,179	2,948	—	—	

營業數	上 金 額						營 業 費					
	千 圓 未 滿	五 千 圓 未 滿	一 萬 圓 未 滿	五 萬 圓 未 滿	五 萬 圓 以 上	總 數	五 百 圓 未 滿	千 圓 未 滿	五 千 圓 未 滿	一 萬 圓 未 滿	五 萬 圓 未 滿	五 萬 圓 以 上
7,368.0	7,802.3	7,610.6	14,197.0	56,800.0	2,982.4	193.3	1,097.0	1,347.9	3,464.7	2,613.5	55,400.0	
—	4,126.0	—	—	—	488.0	291.8	—	880.5	—	—	—	
—	—	—	—	—	50.0	50.0	—	—	—	—	—	
—	—	3,300.0	—	—	2,600.0	—	—	—	2,600.0	—	—	
—	29,305.0	—	—	—	708.5	—	—	708.5	—	—	—	
—	13,275.0	15,000.0	—	56,800.0	20,958.8	—	—	8,217.5	12,000.0	—	55,400.0	
—	3,780.0	—	—	—	184.0	—	—	184.0	—	—	—	
—	2,574.0	—	—	—	361.0	—	—	361.0	—	—	—	
—	2,045.0	—	—	—	291.0	—	—	291.0	—	—	—	
—	7,500.0	—	—	—	445.0	90.0	—	800.0	—	—	—	
—	4,867.3	—	—	—	506.7	—	—	506.7	—	—	—	
7,368.0	7,946.5	10,000.0	14,197.0	—	1,374.7	46.0	1,097.0	1,376.5	500.0	2,613.5	—	
—	3,873.3	4,876.5	—	—	601.4	—	—	261.3	1,111.5	—	—	



3. 物 品 販 賣

	賣 上 金 額						營 業 費							
	總 數	五 百 圓 未 滿		千 圓 未 滿		五 千 圓 未 滿		總 數	五 百 圓 未 滿		千 圓 未 滿		五 千 圓 未 滿	
		數	投 資 者	投 資 者	投 資 者	投 資 者	數		投 資 者	投 資 者	投 資 者	投 資 者	投 資 者	投 資 者
總 數	711,710	3,465	857	132,295	49,964	525,129	77,478	700	14	10,860				
穀類、粉類販賣	4,780			4,780			360			360				
魚介藻類販賣	10,823			10,823			1,578			1,578				
鳥獸肉類販賣	58,794					58,794	4,880							
酒類、調味料、清涼飲料販賣	23,090			390	725	21,975	2,299			50				
菓子、麵包類販賣	19,507			9,315		10,192	5,719			2,435				
燃料販賣	303,458		857			302,601	11,480		14					
石材其他ノ建築材料販賣	135,700			37,359	42,698	55,643	35,934			1,618				
地金、金屬器具販賣	6,499					6,499	2,175							
機械、車輛、農具類販賣	5,190			5,190			150			150				
織物、被服類販賣	22,576	2,480		6,596		13,500	1,416	380		316				
紙、紙製品、文具、玩具、遊具類販賣	1,050			1,050			180			180				
圖書、新聞、雜誌其他ノ出版物ノ發行、販賣	12,701			12,701			720			720				
小間物、唐物、磁器、雨具、雜貨類販賣	18,310			3,360		14,950	2,176			394				
日用雜貨販賣	73,937			26,421	6,541	40,975	5,696			664				
藥品、染料、顏料、香料等販賣	8,765	985		7,780			1,430	320		1,110				
古 物 商	6,530			6,530			1,285			1,285				

	一 營 業 ノ 平 均											
	賣 上 金 額						營 業 費					
	總 數	五 百 圓 未 滿	千 圓 未 滿	五 千 圓 未 滿	一 萬 圓 未 滿	五 萬 圓 未 滿	總 數	五 百 圓 未 滿	千 圓 未 滿	五 千 圓 未 滿	一 萬 圓 未 滿	五 萬 圓 未 滿
總 數	18,729.2	1,732.5	857.0	7,782.1	12,491.0	37,509.2	2,038.9	350.0	14.0	638.8	1,216.5	4,359.9
穀類、粉類販賣	4,780.0			4,780.0			360.0			360.0		
魚介藻類販賣	5,411.5			5,411.5			789.0			789.0		
鳥獸肉類販賣	58,794.0					58,794.0	4,880.0					4,880.0
酒類、調味料、清涼飲料販賣	7,696.7			390.0	725.0	21,975.0	766.3			50.0	665.0	1,584.0
菓子、麵包類販賣	9,753.5			9,315.0		10,192.0	2,859.5			2,435.0		3,284.0
燃料販賣	101,152.7		857.0			151,300.5	3,826.7		14.0			5,733.0
石材其他ノ建築材料販賣	19,385.7			18,679.5	21,349.0	18,547.7	5,133.4			809.0	1,542.5	10,410.3
地金、金屬器具販賣	6,499.0					6,499.0	2,175.0					2,175.0
機械、車輛、農具類販賣	5,190.0			5,190.0			150.0			150.0		
織物、被服類販賣	7,525.3	2,480.0		6,596.0		13,500.0	472.0	380.0		316.0		720.0
紙、紙製品、文具、玩具、遊具類販賣	1,050.0			1,050.0			180.0			180.0		
圖書、新聞、雜誌其他ノ出版物ノ發行、販賣	12,701.0			12,701.0			720.0			720.0		
小間物、唐物、磁器、雨具、雜貨類販賣	9,155.0			3,360.0		14,950.0	1,088.0			394.0		1,782.0
日用雜貨販賣	12,322.8			13,210.5	6,541.0	13,658.3	949.3			332.0	1,116.0	1,305.3
藥品、染料、顏料、香料等販賣	2,921.7	985.0		3,890.0			476.7	320.0		555.0		
古 物 商	6,530.0			6,530.0			1,285.0			1,285.0		

賣 業

大 石 橋 續

	費						所 得 金 額						一 營 業 ノ 平 均								
	一 萬 圓 未 滿	五 萬 圓 未 滿		千 圓 未 滿		五 千 圓 未 滿		總 數	五 百 圓 未 滿		千 圓 未 滿		五 千 圓 未 滿		總 數	五 百 圓 未 滿		千 圓 未 滿		五 千 圓 未 滿	
		投 資 者	投 資 者	投 資 者	投 資 者	數	投 資 者		投 資 者	投 資 者	投 資 者	投 資 者	投 資 者	投 資 者		數	投 資 者	投 資 者	投 資 者	投 資 者	投 資 者
總 數	4,866	61,038		67,010	825	187	20,703	3,446	41,849		8,969	403	850	2,780	6,294	19,053					
穀類、粉類販賣				720			720				1,700			1,700							
魚介藻類販賣				1,040			1,040				2,465			2,465							
鳥獸肉類販賣				4,880			5,534				10,173										10,173
酒類、調味料、清涼飲料販賣	665	1,584		5,781			126	120	5,535		5,893			1,150	6,528	10,000					
菓子、麵包類販賣		3,284		7,270			3,150		4,120		10,178			2,555		17,800					
燃料販賣		11,466		16,861		187			16,674		20,645		850			30,542					
石材其他ノ建築材料販賣	3,085	31,231		6,183			2,370	2,830	983		9,454			3,450	5,965	15,783					
地金、金屬器具販賣		2,175		1,298					1,298		21,023					21,023					
機械、車輛、農具類販賣				1,290			1,290				3,000			3,000							
織物、被服類販賣		720	260	1,953			713		980		6,979	430		4,733		15,775					
紙、紙製品、文具、玩具、遊具類販賣				1,020			1,020				2,550			2,550							
圖書、新聞、雜誌其他ノ出版物ノ發行、販賣				1,520			1,520				1,997			1,997							
小間物、唐物、磁器、雨具、雜貨類販賣		1,782		5,096			1,216		3,880		8,660			1,320		16,000					
日用雜貨販賣	1,116	3,916		7,034			3,693	696	2,845		13,625			3,743	6,720	22,515					
藥品、染料、顏料、香料等販賣				3,175	565		2,610				2,542	375		3,625							
古 物 商				1,235			1,235				1,688			1,688							

	平 均																	
	所 得 金 額						賣 上 金 百 圓 = 付 營 業 費						投 資 額 百 圓 = 付 所 得 額					
	總 數	五 百 圓 未 滿	千 圓 未 滿	五 千 圓 未 滿	一 萬 圓 未 滿	五 萬 圓 未 滿	總 數	五 百 圓 未 滿	千 圓 未 滿	五 千 圓 未 滿	一 萬 圓 未 滿	五 萬 圓 未 滿	總 數	五 百 圓 未 滿	千 圓 未 滿	五 千 圓 未 滿	一 萬 圓 未 滿	五 萬 圓 未 滿
總 數	1,763.4	412.5	187.0	1,217.8	861.5	2,989.2	10.9	20.2	1.6	8.2	9.7	11.6	19.7	102.5	22.0	43.8	13.7	15.7
穀類、粉類販賣	720.0			720.0			7.5			7.5			42.4			42.4		
魚介藻類販賣	520.0			520.0			14.6			14.6			21.1			21.1		
鳥獸肉類販賣	5,534.0				5,534.0		8.3				8.3	54.4						54.4
酒類、調味料、清涼飲料販賣	1,927.0			126.0	120.0	5,535.0	10.0		12.8	91.7	7.2	32.7			11.0	1.8	55.4	
菓子、麵包類販賣	3,635.0			3,150.0		4,120.0	29.3		26.1		32.2	35.7			123.3		23.1	
燃料販賣	5,620.3		187.0			8,337.0	3.8		1.6		3.8	27.2		22.0			27.3	
石材其他ノ建築材料販賣	883.3			1,185.0	1,415.0	327.7	26.5		4.3	7.2	56.1	9.3			34.3	23.7	2.1	
地金、金屬器具販賣	1,298.0					1,298.0	33.5				33.5	6.2					6.2	
機械、車輛、農具類販賣	1,290.0			1,290.0			2.9		2.9			43.0			43.0			
織物、被服類販賣	651.0	260.0		713.0		980.0	6.3	15.3		4.8	5.3	9.3	60.5		15.1		6.2	
紙、紙製品、文具、玩具、遊具類販賣	1,020.0			1,020.0			17.1			17.1		40.0			40.0			
圖書、新聞、雜誌其他ノ出版物ノ發行、販賣	1,520.0			1,520.0			5.7			5.7		76.1			76.1			
小間物、唐物、磁器、雨具、雜貨類販賣	2,548.0			1,216.0		3,880.0	11.9			11.7		29.4			92.1		24.3	
日用雜貨販賣	1,172.3			1,846.5	496.0	948.3	7.7		2.5	17.1	9.6	8.6			49.3	7.4	4.2	
藥品、染料、顏料、香料等販賣	1,058.3	565.0		1,305.0			16.3	32.5		14.3		41.6	150.7		36.0			
古 物 商	1,235.0			1,235.0			19.7					73.2			73.2			



3. 物 品 販

	賣 上 金 額							營	
	總 數	五 百 圓 未 滿	千 圓 未 滿	五 千 圓 未 滿	一 萬 圓 未 滿	五 萬 圓 未 滿	五 萬 圓 以 上	總 數	五 百 圓 未 滿
總 數	× 2,077,439	× 970	—	× 813,960	99,025	420,133	743,346	× 179,834	× 169
穀類、粉類販賣	× 625,810	—	—	× 625,810	—	—	—	× 21,185	—
魚介藻類販賣	13,800	—	—	13,800	—	—	—	300	—
酒類、調味料、清涼飲料販賣	10,820	—	—	10,820	—	—	—	663	—
茶 販 賣	9,500	—	—	9,500	—	—	—	724	—
其他ノ飲食料品販賣	× 580	× 580	—	—	—	—	—	× 99	× 99
燃 料 販 賣	641,810	—	—	1,530	—	185,905	454,375	62,071	—
木 材、竹 材 販 賣	16,500	—	—	16,500	—	—	—	654	—
陶磁器、硝子、硝子品類販賣	6,743	—	—	6,743	—	—	—	3,302	—
地 金、金 屬 器 具 販 賣	42,800	—	—	42,800	—	—	—	3,132	—
機 械、車 輛、農 具 類 販 賣	55,499	—	—	—	—	55,499	—	4,841	—
皮 革、擬 革 其 製 品 販 賣	32,823	—	—	32,823	—	—	—	1,900	—
織 物、被 服 類 販 賣	116,308	—	—	—	—	34,000	82,308	17,350	—
綿、絲類、編物、組物類販賣	50,000	—	—	—	50,000	—	—	1,500	—
紙、紙製品、文房具、玩具、遊 戲 品 販 賣	50,800	—	—	4,800	—	46,000	—	8,000	—
圖書、新聞、雜誌其他ノ出版 物 ノ 發 行、販 賣	22,500	—	—	—	—	22,500	—	3,600	—
小間物、唐物、履物、雨具、雜 貨 販 賣	× 60,349	× 315	× 315	—	15,000	44,959	—	× 10,268	× 55
日 用 雜 貨 販 賣	141,748	—	—	36,210	25,875	18,000	61,663	16,842	—
藥 品、染 料、顏 料、香 料 等 販 賣	20,499	—	—	7,224	—	13,275	—	4,224	—
度量衡、科學的機械器具、時 計、貴 金 屬、寶 石 類 販 賣	150,950	—	—	—	5,950	—	145,000	16,509	—
古 物 商	3,000	—	—	3,000	—	—	—	820	—
葬 具 商	2,400	—	—	2,400	—	—	—	1,500	—
其 他 ノ 物 品 販 賣	2,200	—	—	—	2,200	—	—	350	—

賣 業 營 口 續

	業 費					所 得 金 額						
	千 圓 未 滿	五 千 圓 未 滿	一 萬 圓 未 滿	五 萬 圓 未 滿	五 萬 圓 以 上	總 數	五 百 圓 未 滿	千 圓 未 滿	五 千 圓 未 滿	一 萬 圓 未 滿	五 萬 圓 未 滿	五 萬 圓 以 上
	× 38,724	—	8,283	42,047	90,611	× 70,240	× 187	—	× 23,140	10,459	20,695	15,759
	× 21,185	—	—	—	—	× 9,704	—	—	× 9,704	—	—	—
	—	300	—	—	—	—	—	—	—	1,500	—	—
	—	—	663	—	—	—	—	—	—	322	—	—
	—	—	—	724	—	—	—	—	—	1,180	—	—
	—	—	—	—	—	× 100	× 100	—	—	—	—	—
	—	715	—	7,716	53,640	10,645	—	—	—	335	—	4,446
	—	654	—	—	—	1,017	—	—	—	1,017	—	—
	—	—	3,302	—	—	500	—	—	—	500	—	—
	—	—	3,132	—	—	1,296	—	—	—	1,296	—	—
	—	—	—	4,841	—	6,799	—	—	—	—	6,799	—
	—	1,900	—	—	—	2,423	—	—	—	2,423	—	—
	—	—	—	6,000	11,350	6,331	—	—	—	—	1,580	4,751
	—	—	1,500	—	—	3,580	—	—	—	3,580	—	—
	—	300	—	7,700	—	1,800	—	—	—	950	—	850
	—	—	—	3,600	—	2,020	—	—	—	—	2,020	—
	—	—	1,992	8,206	—	× 3,816	× 87	—	—	2,008	1,721	—
	—	1,783	3,259	1,506	10,294	7,599	—	—	—	1,765	2,061	1,734
	—	1,746	—	2,478	—	2,313	—	—	—	768	—	1,545
	—	—	1,182	—	15,327	4,715	—	—	—	1,610	—	3,105
	—	820	—	—	—	480	—	—	—	480	—	—
	—	1,500	—	—	—	900	—	—	—	900	—	—
	—	—	350	—	—	1,200	—	—	—	1,200	—	—



3. 物 品 販 賣

	一 營 業 の 平 均							賣 上 金	
	所 得 金 額							總 數	五 百 圓 未 滿
	總 數	五 百 圓 未 滿	千 圓 未 滿	五 千 圓 未 滿	一 萬 圓 未 滿	五 萬 圓 未 滿	五 萬 圓 以 上		
總 數	× 1,433.5	× 46.8	—	× 1,051.8	1,494.1	1,881.4	3,151.8	× 8.7	× 17.2
穀類、粉類販賣	× 1,940.8	—	—	× 1,940.8	—	—	—	× 3.4	—
魚介藻類販賣	1,500.0	—	—	1,500.0	—	—	—	2.2	—
酒類、調味料、清涼飲料販賣	322.0	—	—	322.0	—	—	—	6.1	—
茶 販 賣	1,180.0	—	—	1,180.0	—	—	—	7.6	—
其他ノ飲食料品販賣	× 50.0	× 50.0	—	—	—	—	—	× 17.1	× 17.1
燃 料 販 賣	3,548.3	—	—	335.0	—	4,446.0	5,864.0	9.7	—
木 材、竹 材 販 賣	1,017.0	—	—	1,017.0	—	—	—	4.0	—
陶磁器、硝子、硝子品類販賣	500.0	—	—	500.0	—	—	—	49.0	—
地金、金屬器具販賣	1,296.0	—	—	1,296.0	—	—	—	7.3	—
機 械、車 輛、農 具 類 販 賣	3,399.5	—	—	—	—	3,399.5	—	8.7	—
皮 革、擬 革 其 製 品 販 賣	2,423.0	—	—	2,423.0	—	—	—	5.8	—
織 物、被 服 類 販 賣	2,110.3	—	—	—	—	1,580.0	2,375.5	14.9	—
綿、絲類、編物、組物類販賣	3,580.0	—	—	—	3,580.0	—	—	3.0	—
紙、紙製品、文具、玩具、遊 戲 品 販 賣	600.0	—	—	950.0	—	425.0	—	15.7	—
圖書、新聞、雜誌其他ノ出版物ノ發行、販賣	2,020.0	—	—	—	—	2,020.0	—	16.0	—
小間物、唐物、履物、雨具、雜 貨 販 賣	× 763.2	× 43.5	—	—	2,008.0	860.5	—	× 17.5	× 17.5
日 用 雜 貨 販 賣	949.9	—	—	588.3	687.0	1,734.0	2,039.0	11.9	—
藥品、染料、顏料、香料等販賣	578.3	—	—	256.0	—	1,545.0	—	20.6	—
度量衡、科學的機械器具、時計、貴金屬、寶石類販賣	2,357.5	—	—	—	1,610.0	—	3,105.0	10.9	—
古 物 商	480.0	—	—	480.0	—	—	—	27.3	—
葬 具 商	900.0	—	—	900.0	—	—	—	62.5	—
其他ノ物品販賣	1,200.0	—	—	—	1,200.0	—	—	15.9	—

營 業 費 口 續

	百 圓 = 付 營 業 費					投 資 額 百 圓 = 付 所 得 額									
	總 數					總 數									
	千 圓 未 滿	五 千 圓 未 滿	一 萬 圓 未 滿	五 萬 圓 未 滿	五 萬 圓 以 上	千 圓 未 滿	五 千 圓 未 滿	一 萬 圓 未 滿	五 萬 圓 未 滿	五 萬 圓 以 上					
總 數	× 4.8	—	8.4	10.0	12.2	× 9.8	× 26.4	—	× 40.7	20.8	9.4	3.9			
穀類、粉類販賣	× 3.4	—	—	—	—	× 67.4	—	× 67.4	—	—	—	—			
魚介藻類販賣	—	—	2.2	—	—	—	—	—	125.0	—	—	—			
酒類、調味料、清涼飲料販賣	—	—	6.1	—	—	—	—	—	23.5	—	—	—			
茶 販 賣	—	—	7.6	—	—	—	—	—	24.6	—	—	—			
其他ノ飲食料品販賣	—	—	—	—	—	× 30.3	× 30.3	—	—	—	—	—			
燃 料 販 賣	—	—	46.7	—	4.2	—	—	—	8.6	—	25.8	19.3	5.9		
木 材、竹 材 販 賣	—	—	4.0	—	—	—	—	—	61.3	—	—	—			
陶磁器、硝子、硝子品類販賣	—	—	49.0	—	—	—	—	—	14.3	—	—	—			
地金、金屬器具販賣	—	—	7.3	—	—	—	—	—	129.6	—	—	—			
機 械、車 輛、農 具 類 販 賣	—	—	—	—	8.7	—	—	—	12.2	—	—	12.2			
皮 革、擬 革 其 製 品 販 賣	—	—	5.8	—	—	—	—	—	49.4	—	—	—			
織 物、被 服 類 販 賣	—	—	—	—	17.6	—	—	—	4.6	—	—	15.0	3.8		
綿、絲類、編物、組物類販賣	—	—	—	—	3.0	—	—	—	71.6	—	—	—			
紙、紙製品、文具、玩具、遊 戲 品 販 賣	—	—	6.3	—	16.7	—	—	—	5.2	—	—	2.8			
圖書、新聞、雜誌其他ノ出版物ノ發行、販賣	—	—	—	—	16.0	—	—	—	6.7	—	—	6.7			
小間物、唐物、履物、雨具、雜 貨 販 賣	—	—	—	—	13.3	—	—	—	× 7.9	× 23.1	—	25.1	4.3		
日 用 雜 貨 販 賣	—	—	4.9	—	12.6	—	—	—	6.7	—	—	21.3	7.8	15.1	3.0
藥品、染料、顏料、香料等販賣	—	—	24.2	—	18.7	—	—	—	8.6	—	—	11.6	—	7.6	
度量衡、科學的機械器具、時計、貴金屬、寶石類販賣	—	—	—	—	19.9	—	—	—	10.6	—	—	32.2	—	2.8	
古 物 商	—	—	27.3	—	—	—	—	—	24.0	—	—	24.0	—	—	
葬 具 商	—	—	62.5	—	—	—	—	—	60.0	—	—	60.0	—	—	
其他ノ物品販賣	—	—	—	—	15.9	—	—	—	20.0	—	—	20.0	—	—	

3. 物 品 販 賣

業 業 數	投											
	總 數			五百圓未満ノ投資者			千圓未満ノ投資者					
	總	固	流	總	固	流	總	固	流			
總 數	37	205,728	72,011	133,717	9	2,830	700	2,130	8	5,090	1,350	3,700
穀類、粉類販賣	3	22,345	14,545	7,800	—	—	—	—	1	500	200	300
蔬菜、果物類販賣	2	1,170	320	850	1	330	80	250	1	840	240	600
其他ノ飲食料品販賣	16	13,050	3,170	9,880	8	2,500	620	1,880	6	3,750	950	2,800
燃料販賣	2	24,780	13,920	10,860	—	—	—	—	—	—	—	—
機械、車輛、農具類販賣	4	20,665	7,949	12,716	—	—	—	—	—	—	—	—
綿、絲類、編物、組物類販賣	1	5,180	180	5,000	—	—	—	—	—	—	—	—
日用雜貨販賣	5	75,322	28,345	46,977	—	—	—	—	—	—	—	—
藥品、染料、顏料、香料等販賣	4	43,216	3,582	39,634	—	—	—	—	—	—	—	—

業 業 數	賣 上 金 額										營 業 費				
	總	五ノ投資者	千ノ投資者	五ノ投資者	一ノ投資者	五ノ投資者	五ノ投資者	總	五ノ投資者	千ノ投資者	五ノ投資者	一ノ投資者	五ノ投資者		
	總 數	1,130,784	21,975	280,492	53,837	409,450	309,530	75,500	48,356	1,385	3,719	5,417	15,203		
穀類、粉類販賣	657,462	—	225,257	—	249,865	182,340	—	12,821	—	1,609	—	8,777			
蔬菜、果物類販賣	3,805	1,460	2,345	—	—	—	—	850	450	400	—	—			
其他ノ飲食料品販賣	66,905	20,515	32,890	5,500	8,000	—	—	3,025	935	1,710	260	120			
燃料販賣	83,978	—	—	4,920	—	79,058	—	6,996	—	—	181	—			
機械、車輛、農具類販賣	44,399	—	—	7,071	25,310	12,018	—	4,909	—	—	868	3,556			
綿、絲類、編物、組物類販賣	103,050	—	—	—	103,050	—	—	1,530	—	—	—	1,530			
日用雜貨販賣	124,145	—	—	35,320	13,325	—	75,500	7,292	—	—	3,572	920			
藥品、染料、顏料、香料等販賣	47,040	—	—	1,026	9,900	36,114	—	8,933	—	—	536	300			

業 業 數	一 營 業 ノ 平 均											
	賣 上 金 額					營 業 費						
	總	五ノ投資者	千ノ投資者	五ノ投資者	一ノ投資者	總	五ノ投資者	千ノ投資者	五ノ投資者	一ノ投資者		
總 數	30,561.7	2,441.7	32,561.5	6,729.8	68,241.7	61,906.0	75,500.0	1,262.9	153.9	464.9	677.1	2,533.8
穀類、粉類販賣	219,154.0	—	225,257.0	—	249,865.0	182,340.0	—	4,273.7	—	1,609.0	—	2,435.0
蔬菜、果物類販賣	1,902.5	1,460.0	2,345.0	—	—	—	—	425.0	450.0	400.0	—	—
其他ノ飲食料品販賣	4,181.6	2,564.4	5,481.7	5,500.0	8,000.0	—	—	189.1	116.9	285.0	260.0	120.0
燃料販賣	41,989.0	—	—	4,920.0	—	79,058.0	—	3,498.0	—	—	181.0	6,815.0
機械、車輛、農具類販賣	11,099.8	—	—	3,535.5	25,310.0	12,018.0	—	1,227.3	—	—	434.0	3,556.0
綿、絲類、編物、組物類販賣	103,050.0	—	—	—	103,050.0	—	—	1,530.0	—	—	—	1,530.0
日用雜貨販賣	24,829.0	—	—	11,773.3	13,325.0	—	75,500.0	1,458.4	—	—	1,190.7	920.0
藥品、染料、顏料、香料等販賣	11,760.0	—	—	1,026.0	9,900.0	18,057.0	—	2,233.3	—	—	536.0	300.0

賣 業 績

營口附屬地接壤地

業 業 數	資 額											
	五千圓未満ノ投資者			一萬圓未満ノ投資者			五萬圓未満ノ投資者			五萬圓以上ノ投資者		
	總	固	流	總	固	流	總	固	流	總	固	流
總 數	8	14,188	4,718	9,470	6	38,253	7,675	30,578	5	84,687	32,528	52,139
穀類、粉類販賣	—	—	—	—	1	5,845	3,345	2,500	1	16,000	11,000	5,000
蔬菜、果物類販賣	1	1,500	500	1,000	1	5,300	1,100	4,200	—	—	—	—
其他ノ飲食料品販賣	1	3,250	420	2,830	—	—	—	—	1	21,530	13,500	8,030
燃料販賣	2	3,137	949	2,188	1	6,528	2,000	4,528	1	11,000	5,000	6,000
機械、車輛、農具類販賣	—	—	—	—	1	5,180	180	5,000	—	—	—	—
綿、絲類、編物、組物類販賣	3	4,922	2,495	2,427	1	9,700	850	8,850	—	—	—	—
日用雜貨販賣	1	1,379	354	1,025	1	5,700	200	5,500	2	36,137	3,028	33,109

業 業 數	費 所 得 金 額										一 營 業 ノ 平 均				
	五千圓未満ノ投資者					一萬圓未満ノ投資者					投資額				
	總	五ノ投資者	千ノ投資者	五ノ投資者	一ノ投資者	總	五ノ投資者	千ノ投資者	五ノ投資者	一ノ投資者	總	五ノ投資者	千ノ投資者	五ノ投資者	
總 數	17,832	2,800	27,179	2,840	5,596	3,653	3,370	6,730	4,720	5,560	314	638	1,774	6,376	
穀類、粉類販賣	2,435	—	4,678	—	1,720	—	—	2,958	—	7,448	—	500	—	5,845	
蔬菜、果物類販賣	—	—	646	360	286	—	—	—	—	585	330	840	—	16,000	
其他ノ飲食料品販賣	—	—	6,900	2,280	3,590	650	380	—	—	816	313	625	1,500	5,300	
燃料販賣	6,815	—	835	—	—	15	—	820	—	1,390	—	—	3,250	21,530	
機械、車輛、農具類販賣	485	—	2,015	—	—	846	—	1,169	—	5,166	—	—	1,569	6,528	
綿、絲類、編物、組物類販賣	—	—	1,370	—	—	—	—	—	—	5,180	—	—	—	5,180	
日用雜貨販賣	—	2,800	8,382	—	—	2,142	1,520	—	4,720	15,064	—	—	1,641	9,700	
藥品、染料、顏料、香料等販賣	8,097	—	2,353	—	—	—	600	1,753	—	10,804	—	—	1,379	18,069	

業 業 數	平 均										賣上金百圓=付營業費					投資額百圓=付所得額				
	費 所 得 金 額					一 營 業 ノ 平 均					投資額									
	總	五ノ投資者	千ノ投資者	五ノ投資者	一ノ投資者	總	五ノ投資者	千ノ投資者	五ノ投資者	一ノ投資者	總	五ノ投資者	千ノ投資者	五ノ投資者	一ノ投資者					
總 數	2,800.0	734.6	293.3	699.5	456.6	645.0	1,340.0	4,720.0	4.1	6.3	1.4	10.1	3.7	5.8						
穀類、粉類販賣	—	1,559.3	—	1,720.0	—	—	2,958.0	—	2.0	—	—	3.5	1.3	—						
蔬菜、果物類販賣	—	—	—	360.0	286.0	—	—	—	22.3	30.8	17.1	—	—	55.2						
其他ノ飲食料品販賣	—	—	—	431.3	285.0	598.3	650.0	—	4.5	4.6	5.2	4.7	1.5	52.9						
燃料販賣	—	—	—	417.5	—	15.0	—	820.0	8.3	—	—	3.7	—	3.4						
機械、車輛、農具類販賣	—	—	—	503.8	—	423.0	—	1,169.0	11.1	—	—	12.3	14.0	9.8						
綿、絲類、編物、組物類販賣	—	—	—	1,370.0	—	—	—	—	1.5	—	—	—	—	26.4						
日用雜貨販賣	2,800.0	1,676.4	—	714.0	1,520.0	—	4,720.0	—	5.9	—	—	10.1	6.9	3.7						
藥品、染料、顏料、香料等販賣	—	588.3	—	—	—	600.0	876.5	—	19.0	—	—	52.2	3.0	5.4						



3. 物 品 販 賣

營業數	投											
	總 數			五百圓未満ノ投資者			千圓未満ノ投資者					
	總數	固 定	流 動	營業數	總數	固 定	流 動	營業數	總數	固 定	流 動	
總 數	77	607,641	174,990	432,651	13	2,703	1,123	1,580	7	4,102	2,132	1,970
穀類、粉類販賣	2	2,580	580	2,000	—	—	—	—	1	500	500	—
鳥獸、肉類販賣	4	2,560	2,120	440	1	310	120	190	2	1,200	1,000	200
菓子、麵類販賣	5	1,306	548	758	4	706	448	258	1	600	100	500
茶類、飲料品販賣	1	5,260	1,560	3,700	—	—	—	—	—	—	—	—
其他ノ飲食料品販賣	6	17,805	11,800	6,005	2	135	40	95	—	—	—	—
燃料販賣	2	48,100	38,100	10,000	—	—	—	—	—	—	—	—
木材、竹材販賣	1	27,404	2,254	25,150	—	—	—	—	—	—	—	—
其他ノ建築材料販賣	2	18,000	5,250	12,750	—	—	—	—	—	—	—	—
壘、瓦、荒物類販賣	1	5,300	5,000	300	—	—	—	—	—	—	—	—
陶磁器、硝子、硝子品類販賣	2	26,920	8,800	18,120	—	—	—	—	—	—	—	—
地金、金屬器具販賣	2	20,000	5,700	14,300	—	—	—	—	—	—	—	—
機械、車輛、農具類販賣	2	8,170	2,485	5,685	—	—	—	—	—	—	—	—
織物、被服類販賣	5	69,562	9,460	60,102	—	—	—	—	—	—	—	—
綿、絲類、編物、組物類販賣	1	1,500	1,000	500	—	—	—	—	—	—	—	—
紙、紙製品、文具、玩具、書品類販賣	3	13,610	1,227	12,383	1	330	150	180	—	—	—	—
圖書、新聞、雜誌其他ノ出版物、發行、販賣	1	13,783	1,783	12,000	—	—	—	—	—	—	—	—
小開物、掛物、襪、雨具、雜貨類販賣	9	86,736	10,256	76,480	1	340	200	140	—	—	—	—
日用雜貨販賣	9	171,980	50,902	121,078	1	232	45	187	1	517	197	320
藥品、染料、顏料、香料等販賣	8	22,640	6,440	16,200	1	200	100	100	—	—	—	—
度量衡、計量器、秤、石類販賣	6	34,480	5,420	29,060	1	370	—	370	1	650	150	500
古物、商賣	4	8,345	4,305	4,040	1	80	20	60	1	635	185	450
其他ノ物品販賣	1	1,600	—	1,600	—	—	—	—	—	—	—	—

營業數	上 金 額							營	
	總數	五百圓未満	千圓未満	五千圓未満	一萬圓未満	五萬圓未満	五萬圓以上	總數	五百圓未満
總 數	1,372,368	21,700	16,898	109,890	235,304	843,176	145,400	102,376	4,172
穀類、粉類販賣	9,961	—	2,000	7,961	—	—	—	634	—
鳥獸、肉類販賣	18,782	7,600	4,182	7,000	—	—	—	3,504	690
菓子、麵類販賣	2,258	1,605	653	—	—	—	—	574	488
茶類、飲料品販賣	8,985	—	—	—	8,985	—	—	1,200	—
其他ノ飲食料品販賣	31,520	1,487	—	20,433	—	—	—	8,413	163
燃料販賣	138,500	—	—	—	76,500	62,000	—	9,400	—
木材、竹材販賣	112,248	—	—	—	—	112,248	—	4,622	—
其他ノ建築材料販賣	26,540	—	—	13,000	—	13,540	—	1,404	—
壘、瓦、荒物類販賣	12,000	—	—	—	12,000	—	—	1,000	—
陶磁器、硝子、硝子品類販賣	21,583	—	—	—	4,583	17,000	—	2,570	—
地金、金屬器具販賣	314,850	—	—	—	—	314,850	—	10,370	—
機械、車輛、農具類販賣	18,871	—	—	9,400	9,471	—	—	2,491	—
織物、被服類販賣	120,303	—	—	—	44,993	75,310	—	10,591	—
綿、絲類、編物、組物類販賣	3,000	—	—	3,000	—	—	—	300	—
紙、紙製品、文具、玩具、書品類販賣	7,683	1,300	—	4,083	2,300	—	—	1,356	205
圖書、新聞、雜誌其他ノ出版物、發行、販賣	30,000	—	—	—	—	30,000	—	1,860	—
小開物、掛物、襪、雨具、雜貨類販賣	90,578	400	—	11,236	17,400	61,542	—	10,258	150
日用雜貨販賣	267,607	480	8,210	8,931	—	104,586	145,400	12,658	154
藥品、染料、顏料、香料等販賣	31,146	6	—	20,873	10,267	—	—	4,994	70
度量衡、計量器、秤、石類販賣	65,340	4,872	918	—	17,050	42,500	—	10,687	877
古物、商賣	36,673	3,950	935	33	31,755	—	—	3,250	1,375
其他ノ物品販賣	3,940	—	—	3,940	—	—	—	240	—

賣 業 績 鞍 山

營業數	資 額															
	五千圓未満ノ投資者			一萬圓未満ノ投資者			五萬圓未満ノ投資者			五萬圓以上ノ投資者						
	總數	固 定	流 動	營業數	總數	固 定	流 動	營業數	總數	固 定	流 動					
總 數	22	49,390	12,442	36,948	16	106,602	33,375	76,227	17	327,844	99,918	227,926	2	117,000	29,000	88,000
穀類、粉類販賣	1	2,080	80	2,000	—	—	—	—	—	—	—	—	—	—	—	—
鳥獸、肉類販賣	1	1,050	1,000	50	—	—	—	—	—	—	—	—	—	—	—	—
菓子、麵類販賣	—	—	—	—	—	—	—	—	—	—	—	—	—	—	—	—
茶類、飲料品販賣	3	5,670	1,760	3,910	1	5,260	1,560	3,700	—	—	—	—	—	—	—	—
燃料販賣	—	—	—	—	1	5,600	600	5,000	1	12,000	10,000	2,000	—	—	—	—
木材、竹材販賣	—	—	—	—	—	—	—	—	1	42,500	37,500	5,000	—	—	—	—
其他ノ建築材料販賣	1	3,000	1,500	1,500	—	—	—	—	1	27,404	2,254	25,150	—	—	—	—
壘、瓦、荒物類販賣	—	—	—	—	1	5,300	5,000	300	1	15,000	3,750	11,250	—	—	—	—
陶磁器、硝子、硝子品類販賣	—	—	—	—	1	6,920	3,800	3,120	1	20,000	5,000	15,000	—	—	—	—
地金、金屬器具販賣	—	—	—	—	—	—	—	—	2	20,000	5,700	14,300	—	—	—	—
機械、車輛、農具類販賣	1	2,700	1,200	1,500	1	5,470	1,285	4,185	—	—	—	—	—	—	—	—
織物、被服類販賣	1	1,500	1,000	500	3	24,862	3,260	21,602	2	44,700	6,200	38,500	—	—	—	—
綿、絲類、編物、組物類販賣	1	4,480	277	4,203	1	8,800	800	8,000	—	—	—	—	—	—	—	—
紙、紙製品、文具、玩具、書品類販賣	—	—	—	—	—	—	—	—	1	13,783	1,783	12,000	—	—	—	—
圖書、新聞、雜誌其他ノ出版物、發行、販賣	4	10,245	1,325	8,920	2	15,000	4,000	11,000	2	61,151	4,731	56,420	—	—	—	—
小開物、掛物、襪、雨具、雜貨類販賣	2	3,425	160	3,265	—	—	—	—	3	50,806	21,500	29,306	2	117,000	29,000	88,000
日用雜貨販賣	5	12,140	3,140	9,000	2	10,300	3,200	7,100	—	—	—	—	—	—	—	—
藥品、染料、顏料、香料等販賣	—	—	—	—	2	12,960	3,770	9,190	2	20,500	1,500	19,000	—	—	—	—
度量衡、計量器、秤、石類販賣	1	1,500	1,000	500	1	6,130	3,100	3,030	—	—	—	—	—	—	—	—
古物、商賣	1	1,600	—	1,600	—	—	—	—	—	—	—	—	—	—	—	—

營業數	業 費							所 得 金 額											
	千圓未満	五千圓未満	一萬圓未満	五萬圓未満	五萬圓以上	總數	五百圓未満	千圓未満	五千圓未満	一萬圓未満	五萬圓未満	五萬圓以上	總數	五百圓未満	千圓未満	五千圓未満	一萬圓未満	五萬圓以上	
總 數	2,445	14,356	21,209	55,034	5,160	105,135	3,465	1,575	11,283	23,221	52,391	13,200	105,135	3,465	1,575	11,283	23,221	52,391	13,200
穀類、粉類販賣	300	334	—	—	—	634	—	—	—	—	—	—	634	—	—	—	—	—	—
鳥獸、肉類販賣	814	2,000	—	—	—	3,504	—	—	—	—	—	—	3,504	—	—	—	—	—	—
菓子、麵類販賣	86	—	—	—	—	574	—	—	—	—	—	—	574	—	—	—	—	—	—
茶類、飲料品販賣	—	—	—	—	—	1,200	—	—	—	—	—	—	1,200	—	—	—	—	—	—
其他ノ飲食料品販賣	—	3,750	—	—	—	8,413	—	—	—	—	—	—	8,413	—	—	—	—	—	—
燃料販賣	—	—	—	—	—	9,400	—	—	—	—	—	—	9,400	—	—	—	—	—	—
木材、竹材販賣	—	—	—	—	—	4,622	—	—	—	—	—	—	4,622	—	—	—	—	—	—
其他ノ建築材料販賣	—	—	—	—	—	1,404	—	—	—	—	—	—	1,404	—	—	—	—	—	—
壘、瓦、荒物類販賣	—	—	—	—	—	1,000	—	—	—	—	—	—	1,000	—	—	—	—	—	—
陶磁器、硝子、硝子品類販賣	—	—	—	—	—	2,570	—	—	—	—	—	—	2,570	—	—	—	—	—	—
地金、金屬器具販賣	—	—	—	—	—	10,370	—	—	—	—	—	—	10,370	—	—	—	—	—	—
機械、車輛、農具類販賣	—	—	—	—	—	2,491	—	—	—	—	—	—	2,491	—	—	—	—	—	—
織物、被服類販賣	—	—	—	—	—	10,591	—	—	—	—	—	—	10,591	—	—	—	—	—	—
綿、絲類、編物、組物類販賣	—	—	—	—	—	300	—	—	—	—	—	—	300	—	—	—	—	—	—
紙、紙製品、文具、玩具、書品類販賣	—	—	—	—	—	1,356	—	—	—	—	—	—	1,356	—	—	—	—	—	—
圖書、新聞、雜誌其他ノ出版物、發行、販賣	—	—																	



3. 物 品 販 賣

營業數	投 資 額											
	總 數			五百圓未滿 / 投資者			千圓未滿 / 投資者					
	總數	固 定	流 動	總數	固 定	流 動	總數	固 定	流 動			
總 數	64	596,989	227,842	369,147	2	459	130	329	5	3,220	1,450	1,770
穀類、粉類販賣	1	4,900	1,300	3,600	—	—	—	—	—	—	—	—
酒類、調味料、清涼飲料販賣	1	4,000	2,000	2,000	—	—	—	—	—	—	—	—
菓子、麵類販賣	2	659	400	259	1	39	30	9	1	620	370	250
其他 / 飲食料品販賣	4	28,670	17,430	11,240	—	—	—	—	—	—	—	—
石材其他 / 建築材料販賣	2	18,470	10,470	8,000	—	—	—	—	—	—	—	—
壘、蘆、荒物類販賣	1	40,790	10,580	30,210	—	—	—	—	—	—	—	—
陶磁器、硝子、硝子品類販賣	2	20,903	12,000	8,903	—	—	—	—	—	—	—	—
地金、金屬器具販賣	2	9,570	2,820	6,750	—	—	—	—	—	—	—	—
機械、車輛、農具類販賣	1	4,350	500	3,850	—	—	—	—	—	—	—	—
織物、被服類販賣	7	56,300	12,230	44,070	1	420	100	320	1	500	—	500
綿、絲類、編物、組物類販賣	3	10,070	1,900	8,170	—	—	—	—	—	—	—	—
紙、紙製品、文具、玩具、遊樂品販賣	4	20,090	7,420	12,670	—	—	—	—	1	670	150	520
圖書、新聞、雜誌其他 / 出版物 / 發行、販賣	1	6,070	3,070	3,000	—	—	—	—	—	—	—	—
小間物、皮物、服飾、雨具、雜貨販賣	9	98,130	49,860	48,270	—	—	—	—	1	750	370	380
日用雜貨販賣	12	163,025	56,600	106,425	—	—	—	—	1	680	560	120
藥品、染料、顏料、香料等販賣	4	29,730	14,210	15,520	—	—	—	—	—	—	—	—
皮革、皮革製品、縫紉機、時錶、金、寶石類販賣	5	76,390	21,110	55,280	—	—	—	—	—	—	—	—
古 他 / 物 品 販 賣	1	1,095	735	360	—	—	—	—	—	—	—	—
其 他 / 物 品 販 賣	1	3,777	3,207	570	—	—	—	—	—	—	—	—

營業數	賣 上 金 額						營 業 費		
	總數	五百圓未滿 / 投資者	千圓未滿 / 投資者	五百圓未滿 / 投資者	一萬圓未滿 / 投資者	五萬圓未滿 / 投資者	五萬圓以上 / 投資者	總數	五百圓未滿 / 投資者
總 數	793,860	1,922	8,554	190,170	164,446	304,718	124,050	28,535	156
穀類、粉類販賣	48,110	—	—	48,110	—	—	—	1,548	—
酒類、調味料、清涼飲料販賣	7,250	—	—	7,250	—	—	—	586	—
菓子、麵類販賣	4,114	584	3,530	—	—	—	—	853	3
其他 / 飲食料品販賣	32,405	—	—	3,007	24,578	4,820	—	3,257	—
石材其他 / 建築材料販賣	26,727	—	—	—	20,150	6,577	—	3,830	—
壘、蘆、荒物類販賣	24,370	—	—	—	—	24,370	—	3,020	—
陶磁器、硝子、硝子品類販賣	9,880	—	—	—	—	9,880	—	1,300	—
地金、金屬器具販賣	12,190	—	—	8,470	3,720	—	—	970	—
機械、車輛、農具類販賣	2,500	—	—	2,500	—	—	—	880	—
織物、被服類販賣	97,088	1,338	364	10,566	—	84,820	—	10,493	153
綿、絲類、編物、組物類販賣	21,785	—	—	21,785	—	—	—	5,925	—
紙、紙製品、文具、玩具、遊樂品販賣	21,250	—	720	7,960	—	12,570	—	3,599	—
圖書、新聞、雜誌其他 / 出版物 / 發行、販賣	7,291	—	—	—	7,291	—	—	804	—
小間物、皮物、服飾、雨具、雜貨販賣	70,651	—	1,790	9,367	16,044	7,600	35,850	14,275	—
日用雜貨販賣	291,454	—	2,150	54,422	75,543	71,139	88,200	22,696	—
藥品、染料、顏料、香料等販賣	44,805	—	—	8,553	6,400	29,852	—	4,632	—
皮革、皮革製品、縫紉機、時錶、金、寶石類販賣	68,550	—	—	4,740	10,720	53,090	—	8,974	—
古 他 / 物 品 販 賣	1,870	—	—	—	—	—	—	348	—
其 他 / 物 品 販 賣	1,570	—	—	1,570	—	—	—	545	—

賣 業 績 遼 陽

營業數	資 額															
	五千圓未滿 / 投資者			一萬圓未滿 / 投資者			五萬圓未滿 / 投資者			五萬圓以上 / 投資者						
	總數	固 定	流 動	總數	固 定	流 動	總數	固 定	流 動	總數	固 定	流 動				
總 數	25	70,277	26,782	43,495	14	96,440	40,520	55,920	16	308,743	115,830	192,913	2	117,950	43,130	74,720
穀類、粉類販賣	1	4,900	1,300	3,600	—	—	—	—	—	—	—	—	—	—	—	—
酒類、調味料、清涼飲料販賣	1	4,000	2,000	2,000	—	—	—	—	—	—	—	—	—	—	—	—
菓子、麵類販賣	1	1,100	570	530	2	14,990	9,360	5,630	1	12,580	7,500	5,080	—	—	—	—
其他 / 飲食料品販賣	—	—	—	—	1	6,750	3,250	3,500	1	11,720	7,220	4,500	—	—	—	—
壘、蘆、荒物類販賣	—	—	—	—	—	—	—	—	—	—	—	—	—	—	—	—
陶磁器、硝子、硝子品類販賣	1	3,000	2,500	500	1	6,570	320	6,250	2	40,790	10,580	30,210	—	—	—	—
地金、金屬器具販賣	1	4,350	500	3,850	—	—	—	—	—	20,903	12,000	8,903	—	—	—	—
機械、車輛、農具類販賣	2	4,400	830	3,570	—	—	—	—	—	—	—	—	—	—	—	—
織物、被服類販賣	—	—	—	—	—	—	—	—	—	3	50,980	11,300	39,680	—	—	—
綿、絲類、編物、組物類販賣	3	10,070	1,900	8,170	—	—	—	—	—	—	—	—	—	—	—	—
紙、紙製品、文具、玩具、遊樂品販賣	2	6,650	2,000	4,650	—	—	—	—	—	1	12,770	5,270	7,500	—	—	—
圖書、新聞、雜誌其他 / 出版物 / 發行、販賣	—	—	—	—	1	6,070	3,070	3,000	—	—	—	—	—	—	—	—
小間物、皮物、服飾、雨具、雜貨販賣	2	6,050	1,300	4,750	3	17,740	8,820	8,920	2	22,300	16,800	5,500	1	51,290	22,570	28,720
日用雜貨販賣	4	13,055	7,380	5,675	4	29,520	8,400	21,120	2	53,210	19,700	33,510	1	66,560	20,560	46,000
藥品、染料、顏料、香料等販賣	2	4,130	910	3,220	1	5,800	3,300	2,500	1	19,800	10,000	9,800	—	—	—	—
皮革、皮革製品、縫紉機、時錶、金、寶石類販賣	2	3,700	1,650	2,050	1	9,000	4,000	5,000	2	63,690	15,460	48,230	—	—	—	—
古 他 / 物 品 販 賣	1	1,095	735	360	—	—	—	—	—	—	—	—	—	—	—	—
其 他 / 物 品 販 賣	1	3,777	3,207	570	—	—	—	—	—	—	—	—	—	—	—	—

營業數	業 費						所 得 金 額					
	千圓未滿 / 投資者	五千圓未滿 / 投資者	一萬圓未滿 / 投資者	五萬圓未滿 / 投資者	五萬圓以上 / 投資者	總數	五百圓未滿 / 投資者	千圓未滿 / 投資者	五千圓未滿 / 投資者	一萬圓未滿 / 投資者	五萬圓未滿 / 投資者	五萬圓以上 / 投資者
總 數	1,845	24,263	16,843	31,785	13,643	71,601	290	1,825	17,991	14,752	33,958	2,785
穀類、粉類販賣	—	—	—	—	—	1,362	—	—	1,362	—	—	—
酒類、調味料、清涼飲料販賣	—	1,548	—	—	—	1,414	—	—	1,414	—	—	—
菓子、麵類販賣	850	586	—	—	—	1,123	53	1,070	—	—	—	—
其他 / 飲食料品販賣	—	550	1,800	907	—	5,275	—	—	—	—	—	—
石材其他 / 建築材料販賣	—	—	2,850	980	—	4,335	—	—	350	2,775	2,150	—
壘、蘆、荒物類販賣	—	—	—	3,020	—	1,560	—	—	—	3,165	1,170	—
陶磁器、硝子、硝子品類販賣	—	—	—	1,300	—	1,686	—	—	—	—	1,560	—
地金、金屬器具販賣	—	650	320	—	—	3,230	—	—	—	—	1,686	—
機械、車輛、農具類販賣	—	880	—	—	—	620	—	—	2,160	1,070	—	—
織物、被服類販賣	120	2,370	—	7,850	—	13,261	237	—	620	—	12,200	—
綿、絲類、編物、組物類販賣	—	5,925	—	—	—	1,293	—	—	824	—	—	—
紙、紙製品、文具、玩具、遊樂品販賣	—	—	—	—	—	4,400	—	—	—	—	—	—
圖書、新聞、雜誌其他 / 出版物 / 發行、販賣	145	2,026	—	1,428	—	1,150	—	—	—	—	3,250	—
小間物、皮物、服飾、雨具、雜貨販賣	350	1,270	2,645	3,290	6,720	1,390	—	—	—	1,390	—	—
日用雜貨販賣	380	5,325	5,730	4,338	6,923	11,838	—	630	930	2,273	1,120	2,785
藥品、染料、顏料、香料等販賣	—	1,020	730	2,882	—	5,633	—	—	2,001	520	3,112	—
皮革、皮革製品、縫紉機、時錶、金、寶石類販賣	—	1,220	1,964	5,790	—	5,428	—	—	982	1,138	3,308	—
古 他 / 物 品 販 賣	—	348	—	—	—	465	—	—	—	—	—	—
其 他 / 物 品 販 賣	—	545	—	—	—	55	—	—	—	—	—	—



3. 物 品 販 賣

	投 資									
	總 數			五百圓未滿ノ投資者			千圓未滿			
	營業數	投 資 額	流 動	營業數	投 資 額	流 動	營業數	投 資 額	流 動	營業數
總 數	3	56,670	25,000	—	—	—	—	—	—	—
燃 料 販 賣	2	52,500	23,000	—	—	—	—	—	—	—
石材其他ノ建築材料販賣	1	4,170	2,000	—	—	—	—	—	—	—

	賣 上 金 額					營 業 費				
	總 數	五ノ投資者	千ノ投資者	五ノ投資者	一ノ投資者	總 數	五ノ投資者	千ノ投資者	五ノ投資者	一ノ投資者
	總 數	181,444	—	—	5,205	—	176,239	14,188	—	—
燃 料 販 賣	176,239	—	—	—	—	176,239	13,738	—	—	—
石材其他ノ建築材料販賣	5,205	—	—	5,205	—	450	—	—	—	450

	一 營 業 ノ 平 均									
	賣 上 金 額					營 業 費				
	總 數	五ノ投資者	千ノ投資者	五ノ投資者	一ノ投資者	總 數	五ノ投資者	千ノ投資者	五ノ投資者	一ノ投資者
總 數	60,481.3	—	—	5,205.0	—	88,119.5	4,729.3	—	—	450.0
燃 料 販 賣	88,119.5	—	—	—	—	88,119.5	6,869.0	—	—	6,869.0
石材其他ノ建築材料販賣	5,205.0	—	—	5,205.0	—	450.0	—	—	—	450.0

賣 業 續

遼陽附屬地接壤地

ノ投資者	資 額											
	五千圓未滿ノ投資者			一萬圓未滿ノ投資者			五萬圓未滿ノ投資者					
	營業數	投 資 額	流 動	營業數	投 資 額	流 動	營業數	投 資 額	流 動	營業數	投 資 額	流 動
—	1	4,170	2,000	—	—	—	2	52,500	29,500	23,000	—	—
—	—	—	—	—	—	—	2	52,500	29,500	23,000	—	—
—	1	4,170	2,000	—	—	—	—	—	—	—	—	—

費 所 得 金 額	一 營 業 ノ 平 均												
	費 所 得 金 額					投 資 額							
	一ノ投資者	五ノ投資者	總 數	五ノ投資者	千ノ投資者	一ノ投資者	五ノ投資者	總 數	五ノ投資者	千ノ投資者			
—	13,738	7,597	—	—	591	—	7,006	18,890	—	—	4,170	—	26,250
—	13,738	7,006	—	—	—	—	7,006	26,250	—	—	—	—	26,250
—	—	591	—	—	591	—	—	4,170	—	—	4,170	—	—

平 均	所 得 金 額					賣 上 金 百 圓 = 付 營 業 費					投 資 額 百 圓 = 付 所 得 額				
	總 數	五ノ投資者	千ノ投資者	五ノ投資者	一ノ投資者	總 數	五ノ投資者	千ノ投資者	五ノ投資者	一ノ投資者	總 數	五ノ投資者	千ノ投資者	五ノ投資者	一ノ投資者
	2,532.3	—	—	591.0	—	3,503.0	7.8	—	—	8.6	—	7.8	13.4	—	—
3,503.0	—	—	—	—	3,503.0	7.8	—	—	—	—	7.8	13.3	—	—	—
591.0	—	—	591.0	—	—	8.6	—	—	—	—	14.2	—	—	—	14.2

3. 物 品 販

	投											
	總 數			五百圓未満ノ投資者			千圓未満ノ投資者					
	營業數	投 資 額	流 動	營業數	投 資 額	流 動	營業數	投 資 額	流 動	營業數	投 資 額	流 動
總 數	332	6,194,559	2,332,111	20	5,557	1,590	3,987	34	22,997	8,372	14,625	
穀類、粉類販賣	18	138,263	63,818	2	750	220	530	2	1,450	650	800	
蔬菜、果物類販賣	2	17,423	12,533									
魚介藻類販賣	6	58,354	8,279									
鳥獸肉類販賣	10	25,882	13,118					4	2,419	1,562	857	
酒類、調味料、清涼飲料販賣	16	200,502	83,250	2	659	200	459	2	1,350	350	1,000	
菓子、麵類販賣	8	9,740	4,790	1	150	100	50	3	1,910	1,000	910	
茶 販 賣	2	10,200	800									
其他ノ飲食料品販賣	7	64,865	42,760	1	300		300					
燃料 販 賣	25	219,970	155,390	1	110	40	70	5	4,140	1,700	2,440	
木材、竹材販賣	10	143,975	63,450									
石材其他ノ建築材料販賣	5	14,600	4,800	1	300		300					
建具、家具、指物類販賣	4	53,050	25,450	1	400	100	300					
疊、莖、荒物類販賣	4	39,400	6,350									
陶磁器、硝子、硝子品類販賣	11	135,550	28,850	1	200		200					
地金、金屬器具販賣	16	551,500	309,300	1	200		200					
機械、車輛、農具類販賣	19	591,929	145,014					1	850	530	320	
皮革、擬革其製品販賣	1	1,010	210									
織物、被服類販賣	30	587,983	214,400					3	1,638	80	1,558	
綿、絲類、編物、組物類販賣	6	42,087	12,653									
紙、紙製品、文房具、玩具、遊戯品販賣	13	131,115	18,475	1	300	200	100	2	1,530	280	1,250	
圖書、新聞、雜誌其他ノ出版物ノ發行、販賣	10	199,538	67,100	1	100	100						
小間物、唐物、履物、雨具、雜貨販賣	38	876,455	299,849	1	350	200	150	1	650	150	500	
日用雜貨販賣	38	484,329	130,722	2	800	150	650	1	600		600	
藥品、染料、顏料、香料等販賣	33	529,836	292,655	1	208	80	128	4	2,800	880	1,920	
度量衡、科學的機械器具、時計、貴金屬、寶石類販賣	26	941,692	261,312					1	500		500	
古 物 商	16	95,196	54,563	1	200		200	3	2,060	990	1,070	
葬 具 商	4	3,415	2,220	1	230	100	130	2	1,100	200	900	
其他ノ物品販賣	4	26,700	10,000	1	300	100	200					

賣 業 績 奉 天

	額															
	五千圓未満ノ投資者			一萬圓未満ノ投資者			五萬圓未満ノ投資者			五萬圓以上ノ投資者						
	營業數	投 資 額	流 動	營業數	投 資 額	流 動	營業數	投 資 額	流 動	營業數	投 資 額	流 動				
總 數	126	322,983	113,392	209,591	69	471,747	141,659	330,088	102	2,138,520	615,713	1,520,807	31	3,234,755	1,451,385	1,783,370
6	16,830	6,350	10,480	3	21,195	9,445	11,750	5	98,038	47,153	50,885					
1	3,523	1,533	1,990					1	13,900	11,000	2,900					
2	3,369	1,519	1,850	2	12,985	3,260	9,725	2	42,000	3,500	38,500					
4	8,850	4,350	4,500	2	14,613	7,206	7,407									
4	8,500	4,200	4,300	4	24,203	9,070	15,133	3	80,790	29,430	51,360	1	85,000	40,000	45,000	
4	7,680	3,690	3,990													
1	1,000	300	700	1	9,200	500	8,700									
3	8,925	3,700	5,225					3	55,640	39,060	16,580					
9	18,830	9,810	9,020	4	23,540	8,040	15,500	5	95,800	63,800	32,000	1	77,550	72,000	5,550	
2	4,400	1,000	3,400	3	17,975	3,350	14,625	4	59,600	7,100	52,500	1	62,000	52,000	10,000	
3	8,300	2,800	5,500	1	6,000	2,000	4,000									
				1	8,000	1,200	6,800	2	44,650	24,150	20,500					
2	6,250	850	5,400					2	33,150	5,500	27,650					
5	11,450	3,050	8,400	1	9,100	2,300	6,800	3	62,000	8,500	53,500	1	52,800	15,000	37,800	
5	13,500	4,500	9,000	2	13,500	2,500	11,000	5	107,800	26,300	81,500	3	416,500	276,000	140,500	
5	16,714	3,674	13,040	1	6,585	500	6,085	9	256,600	62,110	194,490	3	311,180	78,200	232,980	
1	1,010	210	800													
9	17,933	3,055	14,878	5	35,737	7,850	27,887	9	197,215	44,455	152,760	4	335,460	158,960	176,500	
2	5,317	2,213	3,104	3	19,870	5,040	14,830	1	16,900	5,400	11,500					
1	2,015	215	1,800	4	29,550	3,850	25,700	5	97,720	13,930	83,790					
2	5,800	1,100	4,700	3	16,500	7,700	8,800	2	56,600	22,600	34,000	2	120,538	35,600	84,938	
10	28,811	9,340	19,471	4	23,910	5,410	18,500	17	393,757	59,274	334,483	5	428,977	225,475	203,502	
16	45,407	17,235	28,172	11	78,050	22,565	55,485	7	89,472	45,772	43,700	1	270,000	45,000	225,000	
15	39,068	13,970	25,098	2	14,000	6,000	8,000	6	96,760	33,725	63,035	5	377,000	238,000	139,000	
7	23,200	8,000	15,200	6	43,214	11,553	31,661	8	177,028	26,609	150,419	4	697,750	215,150	482,600	
5	10,216	1,308	8,908	5	36,620	17,920	18,700	2	46,100	34,345	11,755					
1	2,085	1,920	165													
1	4,000	3,500	500	1	7,400	4,400	3,000	1	15,000	2,000	13,000					

3. 物 品 販

	賣 上 金 額						營		
	總 數	五 百 圓 未 滿	千 圓 未 滿	五 千 圓 未 滿	一 萬 圓 未 滿	五 萬 圓 未 滿	五 萬 圓 以 上	總 數	五 百 圓 未 滿
總 數	11,243,542	69,101	135,496	1,322,878	1,612,661	4,382,693	3,720,713	995,595	5,741
穀類、粉類販賣	388,797	2,375	17,297	108,386	31,591	229,148	—	22,476	247
蔬菜、果物類販賣	45,550	—	—	27,550	—	18,000	—	7,400	—
魚介藻類販賣	75,210	—	—	15,958	48,152	11,100	—	8,816	—
鳥獸肉類販賣	128,039	—	37,624	35,315	55,100	—	—	20,503	—
酒類、調味料、清涼飲料販賣	410,452	13,296	1,700	25,730	39,248	210,478	120,000	28,137	1,376
菓子、麵類販賣	35,289	600	6,400	28,289	—	—	—	5,181	150
茶 販 賣	9,870	—	—	6,670	3,200	—	—	1,716	—
其他ノ飲食料品販賣	105,001	—	—	73,935	—	31,066	—	18,006	300
燃 料 販 賣	953,359	240	32,754	194,345	206,700	347,320	172,000	45,888	10
木 材、竹 材 販 賣	638,630	—	—	85,080	235,660	189,390	128,500	30,986	—
石材其他ノ建築材料販賣	126,077	19,305	—	69,593	37,179	—	—	18,486	510
建具、家具、指物類販賣	83,597	2,500	—	—	10,046	71,051	—	7,989	300
壘、葦、荒物類販賣	60,047	—	—	5,380	—	54,667	—	6,992	—
陶磁器、硝子、硝子品類販賣	263,118	3,500	—	85,480	30,072	106,066	38,000	38,562	750
地金、金屬器具販賣	577,745	900	—	39,080	31,320	180,995	325,450	78,446	60
機械、車輛、農具類販賣	1,297,850	—	—	28,610	5,064	800,621	463,555	134,548	—
皮革、縫革其製品販賣	4,980	—	—	4,980	—	—	—	237	—
織物、被服類販賣	1,036,130	—	6,282	55,241	82,159	633,998	258,450	81,292	—
綿、絲類、編物、組物類販賣	71,195	—	—	12,059	45,636	13,500	—	8,220	—
紙、紙製品、文房具、玩具、遊藝品販賣	180,291	3,200	2,819	115	35,457	138,700	—	18,334	500
圖書、新聞、雜誌其他ノ出版物ノ發行、販賣	266,144	1,620	—	6,400	58,468	91,500	108,156	27,573	300
小間物、唐物、履物、雨具、雜貨販賣	1,062,561	500	3,500	47,758	37,932	616,367	356,504	88,638	70
日用雜貨販賣	1,104,140	19,800	2,400	136,580	212,460	147,900	585,000	81,496	580
藥品、染料、顏料、香料等販賣	626,607	270	4,170	118,806	10,030	127,415	365,916	52,321	66
度量衡、科學的機械器具、時計、貴金屬、寶石類販賣	1,477,877	—	4,000	72,446	279,991	322,258	799,182	136,392	—
古 物 商	183,728	620	14,850	34,961	107,696	25,601	—	20,239	300
葬 具 商	2,276	45	1,700	531	—	—	—	757	22
其他ノ物品販賣	28,982	330	—	3,600	9,500	15,552	—	5,964	200

賣 業 奉 天 續

	業 費					所 得 金 額						
	千 圓 未 滿	五 千 圓 未 滿	一 萬 圓 未 滿	五 萬 圓 未 滿	五 萬 圓 以 上	總 數	五 百 圓 未 滿	千 圓 未 滿	五 千 圓 未 滿	一 萬 圓 未 滿	五 萬 圓 未 滿	五 萬 圓 以 上
總 數	13,257	146,256	145,913	374,193	310,235	785,557	8,509	15,549	124,513	122,232	317,724	197,030
590	3,944	1,631	16,064	—	—	22,024	305	809	7,399	1,825	11,686	—
—	1,200	—	6,200	—	—	3,300	—	—	2,700	—	600	—
—	1,057	3,509	4,250	—	—	4,407	—	—	1,802	2,605	—	—
4,563	9,142	6,798	—	—	—	7,660	—	3,387	2,207	2,066	—	—
225	3,885	5,187	13,864	3,600	—	21,569	1,768	210	4,660	2,973	4,958	7,000
1,667	3,364	—	—	—	—	3,923	50	1,302	2,571	—	—	—
—	716	1,000	—	—	—	1,780	—	—	1,330	450	—	—
—	5,074	—	12,632	—	—	9,662	—	—	4,596	—	5,066	—
1,994	10,601	12,360	16,348	4,575	—	45,234	38	2,699	10,102	13,598	13,902	4,895
—	2,000	14,891	8,095	6,000	—	19,980	—	—	3,980	6,320	7,180	2,500
—	15,130	2,846	—	—	—	8,706	1,600	—	3,802	3,304	—	—
—	—	1,164	6,525	—	—	10,154	500	—	—	1,352	8,302	—
—	1,486	—	5,506	—	—	5,980	—	—	2,300	—	3,680	—
—	14,580	7,962	9,070	6,200	—	27,316	1,650	—	7,530	3,526	9,690	4,920
—	14,664	4,960	28,947	29,815	—	61,336	165	—	4,384	4,430	16,387	35,970
150	5,545	360	79,719	48,774	—	88,457	—	—	3,092	359	69,641	15,365
—	237	—	—	—	—	1,235	—	—	1,235	—	—	—
499	4,813	8,515	32,355	35,110	—	72,072	—	1,041	6,634	8,338	39,629	16,430
—	1,717	5,183	1,320	—	—	9,595	—	—	1,399	5,306	2,890	—
335	42	5,271	12,186	—	—	20,788	600	819	—	4,865	14,504	—
—	3,000	6,227	8,600	9,446	—	24,799	186	—	1,650	4,505	6,800	11,658
399	7,241	5,396	44,358	31,174	—	80,149	130	1,050	6,486	3,195	42,126	27,162
380	11,318	16,680	10,538	42,000	—	64,441	1,450	290	16,207	20,844	9,700	15,950
857	15,241	1,450	14,912	19,795	—	57,655	40	1,026	15,646	1,470	20,693	18,780
320	5,149	20,375	36,802	73,746	—	83,653	—	800	7,504	16,812	22,137	36,400
784	4,169	10,148	4,838	—	—	23,278	—	1,866	3,988	13,089	4,335	—
494	241	—	—	—	—	486	27	250	209	—	—	—
—	700	4,000	1,064	—	—	5,918	—	—	1,100	1,000	3,818	—

3. 物 品 販 賣

	營									
	投 資 額					賣				
	總 數	五 百 圓 未 滿	千 圓 未 滿	五 千 圓 未 滿	一 萬 圓 未 滿	五 萬 圓 未 滿	五 萬 圓 以 上	總 數	五 百 圓 未 滿	五 千 圓 未 滿
總 數	× 10,410 16,219	× 377 278	766	2,563	6,837	× 20,930 20,946	104,347	× 6,172.5 29,433.4	× 1,245.0 3,455.1	
穀類、粉類販賣	× 7,681	× 375	725	2,805	7,065	19,608	—	× 1,245.0 21,589.8	× 1,245.0 1,187.5	
蔬菜、果物類販賣	8,712	—	—	3,523	—	13,900	—	22,775.0	—	
魚介、藻類販賣	× 20,500 9,726	—	—	1,685	6,493	× 20,500 21,000	—	× 11,100.0 12,535.0	—	
鳥獸肉類販賣	2,588	—	605	2,213	7,307	—	—	12,803.9	—	
酒類、調味料、清涼飲料販賣	12,531	330	675	2,125	6,051	26,930	85,000	25,653.3	6,648.0	
菓子、麵類販賣	1,218	150	637	1,920	—	—	—	4,411.1	600.0	
茶 販 賣	5,100	—	—	1,000	9,200	—	—	4,935.0	—	
其他ノ飲食料品販賣	9,266	300	—	2,975	—	18,547	—	15,000.1	—	
燃 料 販 賣	8,799	110	828	2,092	6,885	19,160	77,550	38,134.4	240.0	
木 材、竹 材 販 賣	14,398	—	—	2,200	5,992	14,900	62,000	63,863.0	—	
石材其他ノ建築材料販賣	2,920	300	—	2,767	6,000	—	—	25,215.4	19,305.0	
建具、家具、指物類販賣	13,263	400	—	—	8,000	22,325	—	20,899.3	2,500.0	
燈、燈、花物類販賣	9,850	—	—	3,125	—	16,575	—	15,011.8	—	
陶磁器、硝子、硝子品類販賣	12,323	200	—	2,290	9,100	20,667	52,800	23,919.8	3,500.0	
地金、金屬器具販賣	34,469	200	—	2,700	6,750	21,560	138,833	36,109.1	900.0	
機械、車輛、農具類販賣	31,154	—	850	3,343	6,585	28,511	103,727	68,307.9	—	
皮革、縫革其製品販賣	1,010	—	—	1,010	—	—	—	4,980.0	—	
織物、被服類販賣	19,599	—	546	1,993	7,147	21,913	83,865	34,537.7	—	
綿、絲類、絹物、組物類販賣	7,015	—	—	2,659	6,623	16,900	—	11,865.8	—	
紙、紙製品、文房具、玩具、遊藝品販賣	10,086	300	765	2,015	7,388	19,544	—	13,868.5	3,200.0	
圖書、新聞、雜誌其他ノ出版物ノ發行、販賣	19,954	100	—	2,900	5,500	28,300	60,269	26,614.4	1,620.0	
小間物、唐物、履物、雨具、雜貨販賣	23,065	350	650	2,881	5,978	23,162	85,795	27,962.1	500.0	
日用雜貨販賣	12,746	400	600	2,838	7,095	12,782	270,000	29,056.3	9,900.0	
藥品、染料、顏料、香料等販賣	16,056	208	700	2,605	7,000	16,127	75,400	18,988.1	270.0	
度量衡、科學的機械器具、時計、貴金屬、寶石類販賣	36,219	—	500	3,314	7,202	22,129	174,438	56,841.4	—	
古 物 商	5,950	200	687	2,043	7,324	23,050	—	11,483.0	620.0	
葬 具 商	854	230	550	2,085	—	—	—	569.0	45.0	
其他ノ物品販賣	6,675	300	—	4,000	7,400	15,000	—	7,245.5	330.0	

業 奉 天

業	平 均											
	上 金 額					營 業 費						
	千 圓 未 滿	五 千 圓 未 滿	一 萬 圓 未 滿	五 萬 圓 未 滿	五 萬 圓 以 上	總 數	五 百 圓 未 滿	千 圓 未 滿	五 千 圓 未 滿	一 萬 圓 未 滿	五 萬 圓 未 滿	五 萬 圓 以 上
業	3,985.2	10,499.0	23,371.9	42,967.6	120,023.0	× 335.5 2,806.3	× 57.0 287.1	389.9	1,160.8	2,114.7	× 750.0 3,668.6	10,007.6
8,648.5	18,064.3	10,530.3	45,829.6	—	× 370.0 1,248.7	× 37.0 123.5	295.0	657.3	547.0	3,212.8	—	—
—	27,550.0	—	18,000.0	—	3,700.0	—	—	1,200.0	—	6,200.0	—	—
—	7,979.0	24,071.0	× 11,100.0 5,550.0	—	× 750.0 1,469.3	—	—	528.5	1,754.5	× 750.0 2,125.0	—	—
9,406.0	8,828.8	27,550.0	—	—	2,050.3	—	1,140.8	2,285.5	3,399.0	—	—	—
850.0	6,432.5	9,812.0	70,159.3	120,000.0	1,758.6	688.0	112.5	971.3	1,296.8	4,621.3	3,600.0	
2,133.3	7,072.3	—	—	—	647.6	150.0	555.7	841.0	—	—	—	—
—	6,670.0	3,200.0	—	—	858.0	—	—	716.0	1,000.0	—	—	—
—	24,645.0	—	10,355.3	—	2,572.3	300.0	—	1,691.3	—	4,210.7	—	—
6,550.8	21,593.9	51,675.0	69,464.0	172,000.0	1,835.5	10.0	398.8	1,177.9	3,090.0	3,269.6	4,575.0	
—	47,540.0	78,553.3	47,347.5	128,500.0	3,098.6	—	—	1,000.0	4,963.7	2,023.8	6,000.0	
—	23,197.7	37,179.0	—	—	3,697.2	510.0	—	5,043.3	2,846.0	—	—	—
—	—	10,046.0	35,525.5	—	1,997.3	300.0	—	—	1,164.0	3,262.5	—	—
—	2,690.0	—	27,333.5	—	1,748.0	—	—	743.0	—	2,753.0	—	—
—	17,096.0	30,072.0	35,355.3	38,000.0	3,505.6	750.0	—	2,916.0	7,962.0	3,023.3	6,200.0	
—	7,816.0	15,660.0	36,199.0	108,483.3	4,902.9	60.0	—	2,932.8	2,480.0	5,789.4	9,938.3	
—	5,722.0	5,064.0	88,957.9	154,518.3	7,081.5	—	150.0	1,109.0	360.0	8,857.7	16,258.0	
—	4,980.0	—	—	—	237.0	—	—	237.0	—	—	—	—
2,094.0	6,137.9	16,431.8	7,044.2	64,612.5	2,709.7	—	166.3	534.8	1,703.0	3,595.0	8,777.5	
—	6,029.5	15,212.0	13,500.0	—	1,370.0	—	—	858.5	1,727.7	1,320.0	—	—
1,409.5	115.0	8,864.3	27,740.0	—	1,410.3	500.0	167.5	42.0	1,317.8	2,437.2	—	—
—	3,200.0	19,489.3	45,750.0	54,078.0	2,757.3	300.0	—	1,500.0	2,075.7	4,300.0	4,723.0	
3,500.0	4,775.8	9,483.0	36,256.9	71,300.8	2,332.6	70.0	399.0	724.1	1,349.0	2,609.3	6,234.8	
2,400.0	8,536.3	19,314.5	21,123.6	585,000.0	2,144.6	290.0	380.0	707.4	1,516.4	1,505.4	42,000.0	
1,042.5	7,920.4	5,015.0	21,235.8	73,183.2	1,585.5	66.0	214.3	1,016.1	725.0	2,485.3	3,959.0	
4,000.0	10,349.4	46,665.2	40,282.3	199,795.5	5,245.8	—	320.0	735.6	3,395.8	4,600.3	18,436.5	
4,950.0	6,992.2	21,539.2	12,800.5	—	1,264.9	300.0	261.3	833.8	2,029.6	2,419.0	—	—
850.0	531.0	—	—	—	189.3	22.0	247.0	241.0	—	—	—	—
—	3,600.0	9,500.0	15,552.0	—	1,491.0	200.0	—	700.0	4,000.0	1,064.0	—	—



3. 物 品 販 賣

	一 營 業 ノ 平 均							賣 上 金	
	所 得 金 額							總 數	五 百 圓 未 滿
	總 數	五 百 圓 未 滿	千 圓 未 滿	五 千 圓 未 滿	一 萬 圓 未 滿	五 萬 圓 未 滿	五 萬 圓 以 上		
總 數	× 2,056.4	× 425.5	457.3	988.2	1,771.5	3,114.9	6,355.8	× 8.9	× 8.3
穀類、粉類販賣	× 1,223.6	× 152.5	404.5	1,233.2	608.3	2,337.2	—	× 5.8	× 10.4
蔬菜、果物類販賣	1,650.0	—	—	2,700.0	—	600.0	—	16.2	—
魚介藻類販賣	734.5	—	—	901.0	1,302.5	—	—	× 11.7	—
鳥獸肉類販賣	766.0	—	846.8	551.8	1,033.0	—	—	16.0	—
酒類、調味料、清涼飲料販賣	1,348.1	884.0	105.0	1,165.0	743.3	1,652.7	7,000.0	6.9	10.3
菓子、麵類販賣	490.4	50.0	434.0	642.8	—	—	—	14.7	25.0
茶 販 賣	890.0	—	—	1,330.0	450.0	—	—	17.4	—
其他ノ飲食料品販賣	1,380.3	—	—	1,532.0	—	1,688.7	—	17.1	.....
燃料 販 賣	1,809.4	38.0	539.8	1,122.2	3,399.5	2,780.4	4,895.0	4.8	4.2
木材、竹材販賣	1,998.0	—	—	1,990.0	2,106.7	1,795.0	2,500.0	4.9	—
石材其他ノ建築材料販賣	1,741.2	1,600.0	—	1,267.3	3,304.0	—	—	14.7	2.6
建具、家具、指物類販賣	2,538.5	500.0	—	—	1,352.0	4,151.0	—	9.6	12.0
壘、葦、荒物類販賣	1,495.0	—	—	1,150.0	—	1,840.0	—	11.6	—
陶磁器、硝子、硝子品類販賣	2,483.3	1,650.0	—	1,506.0	3,526.0	3,230.0	4,920.0	14.7	21.4
地金、金屬器具販賣	3,833.5	165.0	—	876.8	2,215.0	3,277.4	11,990.0	13.6	6.7
機械、車輛、農具類販賣	4,655.6	—	—	618.4	359.0	7,737.9	5,121.7	10.4	—
皮革、擬革其製品販賣	1,235.0	—	—	1,235.0	—	—	—	4.8	—
織物、被服類販賣	2,402.4	—	347.0	737.1	1,667.6	2,403.2	4,107.5	7.8	—
綿、絲類、編物、組物類販賣	1,599.2	—	—	699.5	1,768.7	2,890.0	—	11.5	—
紙、紙製品、文具、玩具、遊戲品販賣	1,599.1	600.0	409.5	—	1,216.3	2,900.8	—	10.2	15.6
圖書、新聞、雜誌其他ノ出版物ノ發行、販賣	2,479.9	186.0	—	825.0	1,501.7	3,400.0	5,829.0	10.4	18.5
小間物、唐物、履物、雨具、雜貨販賣	2,109.2	130.0	1,050.0	648.6	798.8	2,478.0	5,432.4	8.3	14.0
日用雜貨販賣	1,695.8	725.0	290.0	1,012.9	1,894.9	1,385.7	15,950.0	7.4	2.9
藥品、染料、顏料、香料等販賣	1,747.1	40.0	256.5	1,043.1	735.0	3,448.8	3,756.0	8.3	24.4
度量衡、科學的機械器具、時計、貴金屬、寶石類販賣	3,217.4	—	800.0	1,072.0	2,802.0	2,767.1	9,100.0	9.2	—
古 物 商	1,454.9	—	622.0	797.6	2,617.8	2,167.5	—	11.0	48.4
葬 具 商	121.5	27.0	125.0	209.0	—	—	—	33.3	48.9
其他ノ物品販賣	1,479.5	—	—	1,100.0	1,000.0	3,818.0	—	20.6	60.6

賣 業 奉 天 續

百 圓 = 付 營 業 費						投 資 額 百 圓 = 付 所 得 額					
千 圓 未 滿	五 千 圓 未 滿	一 萬 圓 未 滿	五 萬 圓 未 滿	五 萬 圓 以 上	總 數	千 圓 未 滿	五 千 圓 未 滿	一 萬 圓 未 滿	五 萬 圓 未 滿	五 萬 圓 以 上	總 數
9.8	11.1	9.0	8.5	8.3	12.7	153.1	67.6	38.6	25.9	14.9	6.1
3.4	3.6	5.2	7.0	—	15.9	40.7	55.8	44.0	8.6	11.9	—
—	4.4	—	34.4	—	18.9	—	—	76.6	—	4.3	—
—	6.6	7.3	38.3	—	7.6	—	—	53.5	20.1	.....	—
12.1	25.9	12.3	—	—	29.6	—	140.0	24.9	14.1	—	—
13.2	15.1	13.2	6.6	3.0	10.8	268.3	15.6	54.8	12.3	6.1	8.2
26.0	11.9	—	—	—	40.3	33.3	68.2	33.5	—	—	—
—	10.7	31.3	—	—	17.5	—	—	133.0	4.9	—	—
—	6.9	—	40.7	—	14.9	.....	—	51.5	—	9.1	—
6.1	5.5	6.0	4.7	2.7	20.6	34.5	65.2	53.6	57.8	14.5	6.3
—	2.4	6.3	4.3	4.7	13.9	—	—	90.5	35.2	12.0	4.0
—	21.7	7.7	—	—	59.6	533.3	—	45.8	55.1	—	—
—	—	11.6	9.2	—	19.1	125.0	—	—	16.9	18.6	—
—	27.6	—	10.1	—	15.2	—	—	36.8	—	11.1	—
—	17.1	26.5	8.6	16.3	20.2	825.0	—	65.8	38.7	15.6	9.3
—	37.5	15.8	16.0	9.2	11.1	82.5	—	32.5	32.8	15.2	8.6
.....	19.4	7.1	10.0	10.5	14.9	—	.....	18.5	5.5	27.1	4.9
—	4.8	—	—	—	122.3	—	—	122.3	—	—	—
7.9	8.7	10.4	5.1	13.6	12.3	—	63.6	37.0	23.3	20.1	4.9
—	14.2	11.4	9.8	—	22.8	—	—	26.3	26.7	17.1	—
11.9	36.5	14.9	8.8	—	15.9	200.0	53.5	.....	16.5	14.8	—
—	46.9	10.7	9.4	8.7	12.4	186.0	—	28.4	27.3	12.0	9.7
11.4	15.2	14.2	7.2	8.7	9.1	37.1	161.5	22.5	13.4	10.7	6.3
15.8	8.3	7.9	7.1	7.2	13.3	181.3	48.3	35.7	26.7	10.8	5.9
20.6	12.8	14.5	11.7	5.4	10.9	19.2	36.6	40.0	10.5	21.4	5.0
8.0	7.1	7.3	11.4	9.2	8.9	—	160.0	32.3	38.9	12.5	5.2
5.3	11.9	9.4	18.9	—	24.5	.....	90.6	39.0	35.7	9.4	—
29.1	45.4	—	—	—	14.2	11.7	22.7	10.0	—	—	—
—	19.4	42.1	6.8	—	22.2	.....	—	27.5	13.5	25.5	—

3. 物 品 販

	投											
	總 數			五百圓未満ノ投資者			千圓未満ノ投資額					
	營業數	投 資 額	營業數	投 資 額	營業數	投 資 額	營業數	投 資 額				
	總 數	固 定	流 動	總 數	固 定	流 動	總 數	固 定	流 動			
總 數	76	2,013,744	596,896	1,416,848	8	1,338	455	883	3	2,238	898	1,340
穀類、粉類販賣	9	58,077	19,520	38,557	3	325	120	205	—	—	—	—
魚介藻類販賣	1	11,500	500	11,000	—	—	—	—	—	—	—	—
酒類、調味料、清涼飲料販賣	1	3,200	1,000	2,200	—	—	—	—	—	—	—	—
其他ノ飲食料品販賣	3	6,038	1,370	4,668	2	338	170	168	—	—	—	—
燃料販賣	7	71,500	39,100	32,400	—	—	—	—	1	500	200	300
木材、竹材販賣	2	59,550	47,500	12,050	—	—	—	—	—	—	—	—
陶磁器、硝子、硝子品類販賣	4	103,601	44,125	59,476	—	—	—	—	—	—	—	—
地金、金屬器具販賣	6	345,413	66,550	278,863	—	—	—	—	—	—	—	—
機械、車輛、農具類販賣	4	99,880	15,030	84,850	—	—	—	—	1	980	180	800
皮革、擬革其製品販賣	2	36,758	1,518	35,240	—	—	—	—	1	758	518	240
織物、被服類販賣	3	13,080	3,380	9,700	—	—	—	—	—	—	—	—
綿、絲類、編物、組物類販賣	2	57,400	16,500	40,900	—	—	—	—	—	—	—	—
紙、紙製品、文房具、玩具、遊戯品販賣	2	42,300	2,000	40,300	1	300	—	300	—	—	—	—
圖書、新聞、雜誌其他ノ出版物ノ發行、販賣	1	72,000	70,000	2,000	—	—	—	—	—	—	—	—
小間物、唐物、履物、雨具、雜貨販賣	4	306,209	29,300	276,909	—	—	—	—	—	—	—	—
日用雜貨販賣	10	127,125	32,565	94,560	2	375	165	210	—	—	—	—
藥品、染料、顏料、香料等販賣	8	419,850	192,875	226,975	—	—	—	—	—	—	—	—
度量衡、科學的機械器具、時計、貴金屬、寶石類販賣	2	106,000	8,000	98,000	—	—	—	—	—	—	—	—
外國貿易商	3	58,750	2,500	56,250	—	—	—	—	—	—	—	—
其他ノ物品販賣	2	15,513	3,563	11,950	—	—	—	—	—	—	—	—

賣 業 績

奉天附屬地接壤地

	額															
	五千圓未満ノ投資者			一萬圓未満ノ投資者			五萬圓未満ノ投資者			五萬圓以上ノ投資者						
	營業數	投 資 額	營業數	投 資 額	營業數	投 資 額	營業數	投 資 額	營業數	投 資 額						
	總 數	固 定	流 動	總 數	固 定	流 動	總 數	固 定	流 動	總 數	固 定	流 動				
總 數	15	42,658	13,443	29,215	12	67,941	17,875	50,066	25	660,300	192,425	467,875	13	1,239,269	371,800	867,469
1	2,052	—	2,052	2	12,000	5,500	6,500	3	43,700	13,900	29,800	—	—	—	—	—
—	—	—	—	—	—	—	—	—	1	11,500	500	11,000	—	—	—	—
1	3,200	1,000	2,200	—	—	—	—	—	—	—	—	—	—	—	—	—
—	—	—	—	1	5,700	1,200	4,500	—	—	—	—	—	—	—	—	—
2	5,500	—	5,500	2	11,000	2,400	8,600	2	54,500	36,500	18,000	—	—	—	—	—
—	—	—	—	—	—	—	—	—	2	59,550	47,500	12,050	—	—	—	—
—	—	—	—	2	12,041	4,125	7,916	1	38,500	20,000	18,500	1	53,060	20,000	33,060	—
1	1,663	—	1,663	—	—	—	—	3	109,750	4,550	105,200	2	234,000	62,000	172,000	
—	—	—	—	1	5,000	1,250	3,750	1	13,900	3,600	10,300	1	80,000	10,000	70,000	
—	—	—	—	—	—	—	—	—	1	36,000	1,000	35,000	—	—	—	—
1	1,380	680	700	2	11,700	2,700	9,000	—	—	—	—	—	—	—	—	—
—	—	—	—	—	—	—	—	—	2	57,400	16,500	40,900	—	—	—	—
—	—	—	—	—	—	—	—	—	1	42,000	2,000	40,000	—	—	—	—
—	—	—	—	—	—	—	—	—	—	—	—	—	1	72,000	70,000	2,000
—	—	—	—	—	—	—	—	—	1	30,000	3,500	26,500	3	276,209	25,800	250,409
4	12,900	4,200	8,700	—	—	—	—	3	63,850	13,200	50,650	1	50,000	15,000	35,000	
3	10,550	6,000	4,550	1	5,500	200	5,300	2	48,800	21,675	27,125	2	355,000	165,000	190,000	
—	—	—	—	—	—	—	—	—	1	39,000	6,000	33,000	1	67,000	2,000	65,000
1	1,750	—	1,750	1	5,000	500	4,500	—	—	—	—	—	1	52,000	2,000	50,000
1	3,663	1,563	2,100	—	—	—	—	1	11,850	2,000	9,850	—	—	—	—	—

3. 物 品 販

	賣 上 金 額						營		
	總 數	五 百 圓 未 滿	千 圓 未 滿	五 千 圓 未 滿	一 萬 圓 未 滿	五 萬 圓 未 滿	五 萬 圓 以 上	總 數	五 百 圓 未 滿
總 數	× 173,317 10,719,196	× 18,277 18,647	× 66,561 70,873	× 5,100 175,765	× 83,360 550,981	5,715,890	4,187,040	× 5,883 417,493	× 676 731
穀類、粉類販賣	× 55,701 2,626,129	× 19,721 13,721	—	26,029	× 35,960 339,980	2,246,399	—	× 2,024 27,547	× 214 214
魚介藻類販賣	17,640	—	—	—	—	17,640	—	540	—
酒類、調味料、清涼飲料販賣	5,320	—	—	5,320	—	—	—	2,030	—
其他ノ飲食料品販賣	× 36,330 643	× 643 643	—	—	35,687	—	—	× 101 1,499	× 101 101
燃料販賣	733,047	—	1,649	27,762	71,200	632,436	—	20,323	—
木材、竹材販賣	158,150	—	—	—	—	158,150	—	22,035	—
陶磁器、硝子、硝子品類販賣	227,934	—	—	—	40,134	67,800	120,000	36,010	—
地金、金屬器具販賣	2,254,571	—	—	8,699	—	357,985	1,887,887	72,567	—
機械、車輛、農具類販賣	335,844	—	2,664	—	18,000	15,180	300,000	17,591	—
皮革、擬革其製品販賣	× 66,560 206,560	—	× 66,560 66,560	—	—	140,000	—	× 1,276 6,276	—
織物、被服類販賣	× 43,380 48,380	—	—	5,000	× 43,380 43,380	—	—	× 1,880 2,076	—
綿、絲類、編物、組物類販賣	945,000	—	—	—	—	945,000	—	13,600	—
紙、紙製品、文房具、玩具、遊藏品販賣	150,350	350	—	—	—	150,000	—	7,553	53
圖書、新聞、雜誌其他ノ出版物ノ發行、販賣	48,400	—	—	—	—	—	48,400	40,000	—
小間物、唐物、履物、雨具、雜貨販賣	1,102,752	—	—	—	—	175,850	926,902	58,562	—
日用雜貨販賣	× 9,093 205,087	× 3,933 3,933	—	× 5,100 22,353	—	128,550	50,251	× 612 18,138	× 363 363
藥品、染料、顏料、香料等販賣	701,591	—	—	57,591	2,600	199,400	442,000	50,494	—
度量衡、科學的機械器具、時計、貴金屬、寶石類販賣	253,350	—	—	—	—	61,750	191,600	11,350	—
外國貿易商	227,904	—	—	7,904	—	—	220,000	4,197	—
其他ノ物品販賣	434,857	—	—	15,107	—	419,750	—	5,105	—

賣 業

奉天附屬地接壤地 續

	業 費					所 得 金 額						
	千 圓 未 滿	五 千 圓 未 滿	一 萬 圓 未 滿	五 萬 圓 未 滿	五 萬 圓 以 上	總 數	五 百 圓 未 滿	千 圓 未 滿	五 千 圓 未 滿	一 萬 圓 未 滿	五 萬 圓 未 滿	五 萬 圓 以 上
總 數	× 1,276 1,699	× 11,607 11,607	× 21,718 21,718	145,632	236,106	× 7,597 275,314	× 1,203 1,203	× 3,736 3,736	× 11,333 11,333	× 4,170 24,404	100,625	× 133,963 133,963
穀類、粉類販賣	—	2,453	× 1,810 6,810	18,070	—	× 3,007 17,527	× 837 837	—	473	× 2,170 4,370	11,847	—
魚介藻類販賣	—	—	—	540	—	3,050	—	—	—	—	3,050	—
酒類、調味料、清涼飲料販賣	—	2,030	—	—	—	350	—	—	350	—	—	—
其他ノ飲食料品販賣	—	—	1,398	—	—	× 640 640	× 36 36	—	—	604	—	—
燃料販賣	205	530	7,300	12,288	—	16,959	—	94	500	5,900	10,465	—
木材、竹材販賣	—	—	—	22,035	—	4,920	—	—	—	—	4,920	—
陶磁器、硝子、硝子品類販賣	—	—	2,490	6,320	27,200	17,210	—	—	—	6,280	10,930	—
地金、金屬器具販賣	—	797	—	13,998	57,772	36,603	—	—	573	—	2,170	33,860
機械、車輛、農具類販賣	218	—	1,400	973	15,000	38,299	—	1,714	—	3,600	2,985	30,000
皮革、擬革其製品販賣	× 1,276 1,276	—	—	5,000	—	× 1,928 4,928	—	× 1,928 1,928	—	—	3,000	—
織物、被服類販賣	—	196	× 1,880 1,880	—	—	× 3,050 3,050	—	—	1,050	× 2,000 2,000	—	—
綿、絲類、編物、組物類販賣	—	—	—	13,600	—	18,400	—	—	—	—	18,400	—
紙、紙製品、文房具、玩具、遊藏品販賣	—	—	—	7,500	—	7,500	—	—	—	—	7,500	—
圖書、新聞、雜誌其他ノ出版物ノ發行、販賣	—	—	—	—	40,000	—	—	—	—	—	—	—
小間物、唐物、履物、雨具、雜貨販賣	—	—	—	9,239	49,323	21,302	—	—	—	—	3,251	18,051
日用雜貨販賣	× 1,364 1,364	—	—	15,250	1,161	× 15,909 15,909	× 330 330	—	× 3,103 3,103	—	6,100	6,376
藥品、染料、顏料、香料等販賣	—	2,370	190	8,634	39,300	53,214	—	—	3,438	1,650	10,426	37,700
度量衡、科學的機械器具、時計、貴金屬、寶石類販賣	—	—	—	8,500	2,850	3,834	—	—	—	—	2,358	1,476
外國貿易商	—	447	250	—	3,500	6,500	—	—	—	—	—	6,500
其他ノ物品販賣	—	1,420	—	3,685	—	5,119	—	—	1,896	—	3,223	—

3. 物 品 販 賣

	營 業									
	投 資 額					費 用				
	總 數	五 百 圓 未 滿	千 圓 未 滿	五 千 圓 未 滿	一 萬 圓 未 滿	五 萬 圓 未 滿	五 萬 圓 以 上	總 數	五 百 圓 未 滿	一 萬 圓 未 滿
總 數	× 2,063 26,497	× 148 167	× 758 746	× 4,500 2,844	× 6,253 5,662	26,412	95,328	× 14,445.1 141,042.1	× 2,315.9 2,330.9	
穀類、粉類販賣	× 1,291 6,453	× 108 108	—	2,052	× 7,000 6,000	14,567	—	× 12,475.3 291,792.1	× 4,573.7 4,573.7	
魚介、藻類販賣	11,500	—	—	—	—	11,500	—	17,640.0	—	
酒類、調味料、清涼飲料販賣	3,200	—	—	3,200	—	—	—	5,320.0	—	
其他ノ飲食料品販賣	× 169 2,013	× 169 169	—	—	5,700	—	—	× 221.5 12,110.0	× 321.5 321.5	
燃料販賣	10,214	—	500	2,750	5,500	27,250	—	104,721.0	—	
木材、竹材販賣	29,775	—	—	—	—	29,775	—	79,075.0	—	
陶磁器、硝子、硝子品類販賣	25,900	—	—	—	6,021	38,500	53,060	56,983.5	—	
地金、金屬器具販賣	57,569	—	—	1,663	—	36,583	117,000	375,761.8	—	
機械、車輛、農具類販賣	24,970	—	980	—	5,000	13,900	80,000	83,961.0	—	
皮革、擬革其製品販賣	× 758 18,379	—	× 758 758	—	—	36,000	—	× 66,560.0 103,280.0	—	
織物、被服類販賣	× 5,850 4,360	—	—	1,380	× 5,850 5,850	—	—	× 21,890.0 16,126.7	—	
綿、絲類、編物、組物類販賣	28,700	—	—	—	—	28,700	—	472,500.0	—	
紙、紙製品、文房具、玩具、遊藝品販賣	21,150	300	—	—	—	42,000	—	75,175.0	350.0	
圖書、新聞、雜誌其他ノ出版物ノ發行、販賣	72,000	—	—	—	—	—	72,000	48,400.0	—	
小間物、唐物、履物、雨具、雜貨販賣	76,552	—	—	—	—	30,000	92,070	275,688.0	—	
日用雜貨販賣	× 1,875 12,713	× 188 188	—	× 4,500 3,225	—	21,283	50,000	× 3,011.0 20,508.7	× 1,966.5 1,966.5	
藥品、染料、顏料、香料等販賣	52,481	—	—	3,517	5,500	24,400	177,500	87,698.9	—	
度量衡、科學的機械器具、時計、貴金屬、寶石類販賣	53,000	—	—	—	—	39,000	67,000	126,675.0	—	
外國貿易商	19,583	—	—	1,750	5,000	—	52,000	75,968.0	—	
其他ノ物品販賣	7,757	—	—	3,663	—	11,850	—	214,428.5	—	

賣 業

奉天附屬地接壤地 續

業	平 均											
	上 金 額					營 業 費						
	千 圓 未 滿	五 千 圓 未 滿	一 萬 圓 未 滿	五 萬 圓 未 滿	五 萬 圓 以 上	總 數	五 百 圓 未 滿	千 圓 未 滿	五 千 圓 未 滿	一 萬 圓 未 滿		
總 數	× 66,560.0 23,624.3	× 5,100.0 11,717.7	× 27,786.7 45,915.1	228,635.6	322,080.0	× 491.1 5,493.3	× 96.9 91.4	× 1,276.0 566.3	× 249.0 773.8	× 1,730.0 1,809.8	5,825.3	18,162.0
穀類、粉類販賣	—	26,029.0	× 99,960.0 169,990.0	748,799.7	—	× 508.0 3,060.8	× 71.3 71.3	—	2,453.0	× 1,810.0 3,405.0	6,023.3	—
魚介、藻類販賣	—	—	—	17,640.0	—	540.0	—	—	—	—	540.0	—
酒類、調味料、清涼飲料販賣	—	5,320.0	—	—	—	2,030.0	—	2,030.0	—	—	—	—
其他ノ飲食料品販賣	—	—	35,687.0	—	—	× 50.5 499.7	× 50.5 50.5	—	—	1,398.0	—	—
燃料販賣	1,649.0	13,881.0	35,600.0	316,218.0	—	2,903.3	—	205.0	265.0	3,650.0	6,144.0	—
木材、竹材販賣	—	—	—	79,075.0	—	11,017.5	—	—	—	—	11,017.5	—
陶磁器、硝子、硝子品類販賣	—	—	20,067.0	67,800.0	120,000.0	9,002.5	—	—	—	1,245.0	6,320.0	27,200.0
地金、金屬器具販賣	—	8,699.0	—	119,328.3	943,943.5	12,094.5	—	797.0	—	4,666.0	28,886.0	—
機械、車輛、農具類販賣	2,664.0	—	18,000.0	15,180.0	300,000.0	4,397.8	—	218.0	—	1,400.0	973.0	15,000.0
皮革、擬革其製品販賣	× 66,560.0 66,560.0	—	—	140,000.0	—	× 1,276.0 3,138.0	—	× 1,276.0 1,276.0	—	—	5,000.0	—
織物、被服類販賣	—	5,000.0	× 21,890.0 21,690.0	—	—	× 940.0 692.0	—	—	196.0	× 940.0 940.0	—	—
綿、絲類、編物、組物類販賣	—	—	—	472,500.0	—	6,800.0	—	—	—	—	6,800.0	—
紙、紙製品、文房具、玩具、遊藝品販賣	—	—	—	150,000.0	—	3,776.5	53.0	—	—	—	7,500.0	—
圖書、新聞、雜誌其他ノ出版物ノ發行、販賣	—	—	—	—	48,400.0	40,000.0	—	—	—	—	—	40,000.0
小間物、唐物、履物、雨具、雜貨販賣	—	—	—	175,850.0	308,967.3	14,640.5	—	—	—	—	9,239.0	16,441.0
日用雜貨販賣	—	× 5,100.0 5,588.3	—	42,850.0	50,251.0	× 1,813.8 1,813.8	× 181.5 181.5	—	× 249.0 341.0	—	5,083.3	1,161.0
藥品、染料、顏料、香料等販賣	—	19,197.0	2,600.0	99,700.0	221,000.0	6,311.8	—	790.0	190.0	4,317.0	19,650.0	—
度量衡、科學的機械器具、時計、貴金屬、寶石類販賣	—	—	—	61,750.0	191,600.0	5,675.0	—	—	—	—	8,500.0	2,850.0
外國貿易商	—	7,904.0	—	—	220,000.0	1,399.0	—	447.0	250.0	—	—	3,500.0
其他ノ物品販賣	—	15,107.0	—	419,750.0	—	2,552.5	—	1,420.0	—	3,685.0	—	—

3. 物 品 販 賣

	一 營 業 ノ 平 均							賣 上 金	
	所 得 金 額							總 數	五ノ投資者 百圓未満
	總 數	五ノ投資者 百圓未満	千ノ投資者 圓未満	五ノ投資者 千圓未満	一ノ投資者 萬圓未満	五ノ投資者 萬圓未満	五ノ投資者 萬圓以上		
總 數	× 3,622.6	× 150.4	× 1,245.3	× 758.9	× 2,033.7	× 4,025.0	× 10,304.8	× 3.9	× 3.6
穀類、粉類販賣	× 1,947.4	× 279.0	—	473.0	× 2,179.0	3,949.0	—	× 1.0	× 1.6
魚介藻類販賣	3,050.0	—	—	—	—	3,050.0	—	3.1	—
酒類、調味料、清涼飲料販賣	350.0	—	—	350.0	—	—	—	38.2	—
其他ノ飲食料品販賣	× 213.3	× 18.0	—	—	604.0	—	—	× 4.1	× 15.7
燃料販賣	2,422.7	—	94.0	250.0	2,950.0	5,232.5	—	2.8	—
木材、竹材販賣	2,460.0	—	—	—	—	2,460.0	—	13.9	—
陶磁器、硝子、硝子品類販賣	4,302.5	—	—	—	3,140.0	10,930.0	—	15.8	—
地金、金屬器具販賣	6,100.5	—	—	573.0	—	723.3	16,930.0	3.2	—
機械、車輛、農具類販賣	9,574.8	—	1,714.0	—	3,600.0	2,985.0	30,000.0	5.2	—
皮革、擬革其製品販賣	× 2,464.0	—	× 1,928.0	—	—	3,000.0	—	× 3.0	—
織物、被服類販賣	× 1,016.7	—	—	1,050.0	× 1,000.0	—	—	× 4.3	—
綿、絲類、編物、組物類販賣	9,200.0	—	—	—	—	9,200.0	—	1.4	—
紙、紙製品、文房具、玩具、遊藝品販賣	3,750.0	—	—	—	—	7,500.0	—	5.0	15.1
圖書、新聞、雜誌其他ノ出版物ノ發行、販賣	—	—	—	—	—	—	—	82.6	—
小間物、唐物、履物、雨具、雜貨販賣	5,325.5	—	—	—	—	3,251.0	6,017.0	5.3	—
日用雜貨販賣	× 1,590.9	× 165.0	—	× 775.8	—	2,033.3	6,376.0	× 8.8	× 9.2
藥品、染料、顏料、香料等販賣	6,651.8	—	—	1,146.0	1,650.0	5,213.0	18,850.0	7.2	—
度量衡、科學的機械器具、時計、貴金屬、寶石類販賣	1,917.0	—	—	—	—	2,358.0	1,476.0	4.5	—
外國貿易商	2,166.7	—	—	—	—	—	6,500.0	1.8	—
其他ノ物品販賣	2,559.5	—	—	1,896.0	—	3,223.0	—	1.2	—

賣 業

奉天附屬地接壤地 續

	百 圓 = 付 營 業 費					投 資 額 百 圓 = 付 所 得 額						
	千ノ投資者 圓未満	五ノ投資者 千圓未満	一ノ投資者 萬圓未満	五ノ投資者 萬圓未満	五ノ投資者 萬圓以上	總 數	五ノ投資者 百圓未満	千ノ投資者 圓未満	五ノ投資者 千圓未満	一ノ投資者 萬圓未満	五ノ投資者 萬圓未満	五ノ投資者 萬圓以上
總 數	× 2.4	× 6.6	× 3.9	2.5	5.6	× 13.7	× 89.9	× 166.9	× 26.7	× 35.9	15.2	10.8
穀類、粉類販賣	—	9.4	× 2.0	0.8	—	× 30.2	× 257.5	—	23.1	× 36.4	27.1	—
魚介藻類販賣	—	—	—	3.1	—	26.5	—	—	—	—	26.5	—
酒類、調味料、清涼飲料販賣	—	38.2	—	—	—	10.9	—	—	10.9	—	—	—
其他ノ飲食料品販賣	—	—	3.9	—	—	× 10.6	× 10.7	—	—	10.6	—	—
燃料販賣	12.4	1.9	10.3	1.9	—	23.7	—	18.8	9.1	53.6	19.2	—
木材、竹材販賣	—	—	—	13.9	—	8.3	—	—	—	—	8.3	—
陶磁器、硝子、硝子品類販賣	—	—	6.2	9.3	22.7	16.6	—	—	—	52.2	28.4	.....
地金、金屬器具販賣	—	9.2	—	3.9	3.1	10.6	—	—	34.5	—	2.0	14.5
機械、車輛、農具類販賣	8.2	—	7.8	6.4	5.0	38.3	—	174.9	—	72.0	21.5	37.5
皮革、擬革其製品販賣	× 1.9	—	—	3.6	—	× 13.4	—	× 254.4	—	—	8.3	—
織物、被服類販賣	—	3.9	× 4.3	—	—	× 23.3	—	—	76.1	× 17.1	—	—
綿、絲類、編物、組物類販賣	—	—	—	1.4	—	32.1	—	—	—	—	32.1	—
紙、紙製品、文房具、玩具、遊藝品販賣	—	—	—	5.0	—	17.7	.....	—	—	—	17.9	—
圖書、新聞、雜誌其他ノ出版物ノ發行、販賣	—	—	—	—	82.6	.....	—	—	—	—	—	.....
小間物、唐物、履物、雨具、雜貨販賣	—	—	—	5.3	5.3	7.0	—	—	—	—	10.8	6.5
日用雜貨販賣	× 6.1	× 4.6	—	11.9	2.3	× 12.5	× 88.0	—	× 24.1	—	9.6	12.8
藥品、染料、顏料、香料等販賣	—	4.1	7.3	4.3	8.9	12.7	—	—	32.6	30.0	21.4	10.6
度量衡、科學的機械器具、時計、貴金屬、寶石類販賣	—	—	—	13.8	1.5	3.6	—	—	—	—	6.0	2.2
外國貿易商	—	5.7	.....	—	1.6	11.1	—	—	.....	.....	—	12.5
其他ノ物品販賣	—	9.4	—	0.9	—	33.0	—	—	51.8	—	27.2	—

3. 物 品 販 賣

	投									
	總 數			五百圓未滿ノ投資者			千圓未滿			
	營業數	投 資 額	流 動	營業數	投 資 額	流 動	營業數	投 資 額	流 動	
總 數	68	354,715	135,904	218,811	3	688	232	404	8	5,401
穀類、粉類販賣	1	8,500	1,000	7,500	—	—	—	—	—	—
菓子、麵類販賣	4	8,360	6,210	2,150	—	—	—	—	2	1,060
其他ノ飲食料品販賣	2	2,330	1,300	1,030	1	230	50	180	—	—
燃料販賣	19	92,876	31,641	61,235	—	—	—	—	2	1,370
木材、竹材販賣	5	14,450	5,000	9,450	—	—	—	—	2	1,350
石材其他ノ建築材料販賣	2	23,200	16,200	7,000	—	—	—	—	—	—
陶磁器、硝子、硝子品類販賣	1	7,000	2,000	5,000	—	—	—	—	—	—
織物、被服類販賣	4	15,350	7,850	7,500	—	—	—	—	—	—
綿、絲類、編物、組物類販賣	1	3,500	2,000	1,500	—	—	—	—	—	—
圖書、新聞、雜誌其他ノ出版物ノ發行、販賣	2	19,797	10,070	9,727	—	—	—	—	—	—
小間物、唐物、履物、雨具、雜貨販賣	9	53,356	11,232	42,124	1	106	32	74	—	—
日用雜貨販賣	11	81,435	29,245	52,190	1	350	200	150	1	810
藥品、染料、顏料、香料等販賣	5	19,261	11,156	8,105	—	—	—	—	1	811
度量衡、科學的機械器具、時計、貴金屬、寶石類販賣	1	1,100	300	800	—	—	—	—	—	—
其他ノ物品販賣	1	4,200	700	3,500	—	—	—	—	—	—

	賣 上 金 額						營	
	總 數	五百圓未滿ノ投資者	千圓未滿ノ投資者	五百圓未滿ノ投資者	一萬圓未滿ノ投資者	五萬圓未滿ノ投資者	總 數	五百圓未滿ノ投資者
	總 數	732,895	496	29,021	204,129	313,927	235,322	48,421
穀類、粉類販賣	145,017	—	—	—	145,017	—	2,850	—
菓子、麵類販賣	13,386	—	2,386	11,000	—	—	1,752	—
其他ノ飲食料品販賣	4,921	356	—	4,565	—	—	692	97
燃料販賣	311,968	—	15,764	83,486	121,370	91,348	15,795	—
木材、竹材販賣	31,728	—	9,850	16,678	5,200	—	2,869	—
石材其他ノ建築材料販賣	16,950	—	—	4,950	—	12,000	5,234	—
陶磁器、硝子、硝子品類販賣	5,430	—	—	—	5,430	—	612	—
織物、被服類販賣	19,800	—	—	8,600	11,200	—	1,190	—
綿、絲類、編物、組物類販賣	1,637	—	—	1,637	—	—	362	—
圖書、新聞、雜誌其他ノ出版物ノ發行、販賣	28,930	—	—	—	4,580	24,350	1,577	—
小間物、唐物、履物、雨具、雜貨販賣	51,536	3	—	12,153	9,380	30,000	4,483	21
日用雜貨販賣	126,625	137	926	47,938	—	77,624	7,475	6
藥品、染料、顏料、香料等販賣	18,267	—	95	6,422	11,750	—	1,965	—
度量衡、科學的機械器具、時計、貴金屬、寶石類販賣	100	—	—	100	—	—	15	—
其他ノ物品販賣	6,600	—	—	6,600	—	—	1,550	—

賣 業 續 本 溪 湖

	額													
	ノ投資者			五千圓未滿ノ投資者			一萬圓未滿ノ投資者			五萬圓未滿ノ投資者				
	資 額	營 業 數	投 資 額	營 業 數	投 資 額	營 業 數	投 資 額	營 業 數	投 資 額	營 業 數	投 資 額	營 業 數		
總 數	2,336	3,015	32	88,760	34,025	54,735	16	116,618	37,281	69,337	9	153,250	61,950	91,300
穀類、粉類販賣	—	—	—	—	—	—	1	8,500	1,000	7,500	—	—	—	—
菓子、麵類販賣	710	350	2	7,300	5,500	1,800	—	—	—	—	—	—	—	—
其他ノ飲食料品販賣	—	—	1	2,100	1,250	850	—	—	—	—	—	—	—	—
燃料販賣	500	870	8	24,985	7,650	17,335	7	46,171	13,141	33,030	2	20,350	10,350	10,000
木材、竹材販賣	1,000	350	2	7,700	1,500	6,200	1	5,400	2,500	2,900	—	—	—	—
石材其他ノ建築材料販賣	—	—	1	3,200	1,200	2,000	—	—	—	—	1	20,000	15,000	5,000
陶磁器、硝子、硝子品類販賣	—	—	—	—	—	—	1	7,000	2,000	5,000	—	—	—	—
織物、被服類販賣	—	—	2	2,450	950	1,500	2	12,900	6,900	6,000	—	—	—	—
綿、絲類、編物、組物類販賣	—	—	1	3,500	2,000	1,500	—	—	—	—	—	—	—	—
圖書、新聞、雜誌其他ノ出版物ノ發行、販賣	—	—	—	—	—	—	1	5,997	4,570	1,427	1	13,800	5,500	8,300
小間物、唐物、履物、雨具、雜貨販賣	—	—	5	10,750	3,200	7,550	2	12,500	3,000	9,500	1	30,000	5,000	25,000
日用雜貨販賣	170	640	5	11,175	2,775	8,400	—	—	—	—	4	69,100	26,100	43,000
藥品、染料、顏料、香料等販賣	6	805	3	10,300	7,000	3,300	1	8,150	4,150	4,000	—	—	—	—
度量衡、科學的機械器具、時計、貴金屬、寶石類販賣	—	—	1	1,100	300	800	—	—	—	—	—	—	—	—
其他ノ物品販賣	—	—	1	4,200	700	3,500	—	—	—	—	—	—	—	—

	業 費						所 得 金 額					
	千圓未滿ノ投資者	五千圓未滿ノ投資者	一萬圓未滿ノ投資者	五萬圓未滿ノ投資者	總 數	五百圓未滿ノ投資者	千圓未滿ノ投資者	五千圓未滿ノ投資者	一萬圓未滿ノ投資者	五萬圓未滿ノ投資者	總 數	
	總 數	1,956	16,242	15,146	14,953	70,387	24	5,314	24,269	20,833	19,947	
穀類、粉類販賣	—	—	2,850	—	2,727	—	—	—	2,727	—		
菓子、麵類販賣	402	1,350	—	—	2,574	—	724	1,850	—	—		
其他ノ飲食料品販賣	—	595	—	—	1,005	—	—	1,005	—	—		
燃料販賣	920	5,214	8,097	1,564	23,706	—	2,609	6,437	10,134	4,526		
木材、竹材販賣	440	2,229	200	—	4,268	—	1,632	2,436	200	—		
石材其他ノ建築材料販賣	—	234	—	5,000	3,756	—	—	756	—	3,000		
陶磁器、硝子、硝子品類販賣	—	—	612	—	1,260	—	—	1,260	—	—		
織物、被服類販賣	—	430	760	—	3,370	—	—	1,290	2,080	—		
綿、絲類、編物、組物類販賣	—	362	—	—	156	—	—	156	—	—		
圖書、新聞、雜誌其他ノ出版物ノ發行、販賣	—	—	957	620	2,746	—	—	—	282	2,464		
小間物、唐物、履物、雨具、雜貨販賣	—	1,832	630	2,000	7,181	1	—	2,230	2,150	2,800		
日用雜貨販賣	114	1,586	—	5,769	12,178	23	329	4,669	—	7,157		
藥品、染料、顏料、香料等販賣	80	845	1,040	—	3,760	—	20	1,740	2,000	—		
度量衡、科學的機械器具、時計、貴金屬、寶石類販賣	—	15	—	—	50	—	—	50	—	—		
其他ノ物品販賣	—	1,550	—	—	1,650	—	—	1,650	—	—		

3. 物 品 販 賣

	一 營 業 平 均							
	投 資 額						賣 上 金	
	總 數	五 百 圓 未 滿	千 圓 未 滿	五 千 圓 未 滿	一 萬 圓 未 滿	五 萬 圓 未 滿	總 數	五 百 圓 未 滿
總 數	5,216	229	675	2,774	6,664	17,028	11,513.2	165.3
穀類、粉類販賣	8,500	—	—	—	8,500	—	145,017.0	—
菓子、麵飽類販賣	2,090	—	530	3,650	—	—	3,346.5	—
其他ノ飲食料品販賣	1,165	230	—	2,100	—	—	2,460.5	356.0
燃料販賣	4,888	—	685	3,123	6,596	10,175	16,419.4	—
木材、竹材販賣	2,890	—	675	3,850	5,400	—	6,345.6	—
石材其他ノ建築材料販賣	11,600	—	—	3,200	—	20,000	8,475.0	—
陶磁器、硝子、硝子品類販賣	7,000	—	—	—	7,000	—	5,430.0	—
織物、被服類販賣	3,838	—	—	1,225	6,450	—	4,950.0	—
綿、絲類、編物、組物類販賣	3,500	—	—	3,500	—	—	1,637.0	—
圖書、新聞、雜誌其他ノ出版物ノ發行、販賣	9,899	—	—	—	5,997	13,800	14,465.0	—
小間物、唐物、履物、雨具、雜貨販賣	5,928	106	—	2,150	6,250	30,000	5,726.2	3.0
日用雜貨販賣	7,403	350	810	2,235	—	17,275	11,511.4	137.0
藥品、染料、顏料、香料等販賣	3,852	—	811	3,433	8,150	—	3,653.4	—
度量衡、科學的機械器具、時計、貴金屬、寶石類販賣	1,100	—	—	1,100	—	—	100.0	—
其他ノ物品販賣	4,200	—	—	4,200	—	—	6,600.0	—

	一 營 業 平 均							
	所 得 金 額						賣 上 金	
	總 數	五 百 圓 未 滿	千 圓 未 滿	五 千 圓 未 滿	一 萬 圓 未 滿	五 萬 圓 未 滿	總 數	五 百 圓 未 滿
總 數	1,035.1	8.0	664.3	758.4	1,302.1	2,216.3	6.2	25.0
穀類、粉類販賣	2,727.0	—	—	—	2,727.0	—	2.0	—
菓子、麵飽類販賣	643.5	—	362.0	925.0	—	—	13.1	—
其他ノ飲食料品販賣	502.5	—	—	1,005.0	—	—	14.1	27.2
燃料販賣	1,247.7	—	1,304.5	804.6	1,447.7	2,263.0	5.1	—
木材、竹材販賣	853.6	—	816.0	1,218.0	200.0	—	9.0	—
石材其他ノ建築材料販賣	1,878.0	—	—	756.0	—	3,000.0	30.9	—
陶磁器、硝子、硝子品類販賣	1,260.0	—	—	—	1,260.0	—	11.3	—
織物、被服類販賣	842.5	—	—	645.0	1,040.0	—	6.0	—
綿、絲類、編物、組物類販賣	156.0	—	—	156.0	—	—	22.1	—
圖書、新聞、雜誌其他ノ出版物ノ發行、販賣	1,373.0	—	—	—	282.0	2,464.0	5.5	—
小間物、唐物、履物、雨具、雜貨販賣	797.9	1.0	—	446.0	1,075.0	2,800.0	8.7	700.0
日用雜貨販賣	1,107.1	23.0	329.0	933.8	—	1,789.3	5.9	4.4
藥品、染料、顏料、香料等販賣	752.0	—	20.0	580.0	2,000.0	—	10.8	—
度量衡、科學的機械器具、時計、貴金屬、寶石類販賣	50.0	—	—	50.0	—	—	15.0	—
其他ノ物品販賣	1,650.0	—	—	1,650.0	—	—	23.5	—

賣 業 本 溪 湖 續

業	一 營 業 平 均									
	上 金 額					營 業 費				
	千 圓 未 滿	五 千 圓 未 滿	一 萬 圓 未 滿	五 萬 圓 未 滿	總 數	五 百 圓 未 滿	千 圓 未 滿	五 千 圓 未 滿	一 萬 圓 未 滿	五 萬 圓 未 滿
總 數	3,627.6	6,379.0	19,620.4	26,146.9	712.1	41.3	244.5	507.6	946.6	1,661.4
—	—	—	145,017.0	—	2,850.0	—	—	—	2,850.0	—
1,193.0	5,500.0	—	—	438.0	—	201.0	675.0	—	—	—
—	4,565.0	—	—	346.0	97.0	—	595.0	—	—	—
7,882.0	10,435.8	17,338.6	45,674.0	831.3	—	460.0	651.8	1,156.7	782.0	
4,925.0	8,339.0	5,200.0	—	573.8	—	220.0	1,114.5	200.0	—	
—	4,950.0	—	12,000.0	2,617.0	—	—	234.0	—	5,000.0	
—	—	5,430.0	—	612.0	—	—	—	612.0	—	
—	4,300.0	5,600.0	—	297.5	—	—	215.0	380.0	—	
—	1,637.0	—	—	362.0	—	—	362.0	—	—	
—	—	4,580.0	24,350.0	788.5	—	—	—	957.0	620.0	
—	2,430.6	4,690.0	30,000.0	498.1	21.0	—	366.4	315.0	2,000.0	
926.0	9,587.6	—	19,406.0	679.5	6.0	114.0	317.2	—	1,442.3	
95.0	2,140.7	11,750.0	—	393.0	—	80.0	281.7	1,040.0	—	
—	100.0	—	—	15.0	—	—	15.0	—	—	
—	6,600.0	—	—	1,550.0	—	—	1,550.0	—	—	

業	百 圓 = 付 營 業 費					投 資 額 百 圓 = 付 所 得 額				
	千 圓 未 滿	五 千 圓 未 滿	一 萬 圓 未 滿	五 萬 圓 未 滿	總 數	五 百 圓 未 滿	千 圓 未 滿	五 千 圓 未 滿	一 萬 圓 未 滿	五 萬 圓 未 滿
	總 數	6.7	8.0	4.8	6.4	19.8	3.5	98.4	27.3	19.5
—	—	—	2.0	—	32.1	—	—	—	32.1	—
16.8	12.3	—	—	30.8	—	68.3	25.3	—	—	
—	13.0	—	—	43.1	—	—	47.9	—	—	
5.8	6.2	6.7	1.7	25.5	—	190.4	25.8	21.9	22.2	
4.5	13.4	3.8	—	29.5	—	120.9	31.6	3.7	—	
—	4.7	—	41.7	16.2	—	—	23.6	—	15.0	
—	—	11.3	—	18.0	—	—	—	18.0	—	
—	5.0	6.8	—	22.0	—	—	52.7	16.1	—	
—	22.1	—	—	4.5	—	—	4.5	—	—	
—	—	20.9	2.5	13.9	—	—	—	4.7	17.9	
—	15.1	6.7	6.7	13.5	0.9	—	20.7	17.2	9.3	
12.3	3.3	—	7.4	15.0	6.6	40.6	41.8	—	10.4	
84.2	13.2	8.9	—	19.5	—	2.5	16.9	24.5	—	
—	15.0	—	—	4.5	—	—	4.5	—	—	
—	23.5	—	—	39.3	—	—	39.3	—	—	

3. 物 品 販

	投											
	總 數			五百圓未満ノ投資者			千圓未満ノ投資者					
	營業數	投 資 額	流 動	營業數	投 資 額	流 動	營業數	投 資 額	流 動			
總 數	272	3,734,450	2,052,288	1,682,162	23	7,771	2,685	5,086	27	18,190	8,674	9,516
穀類、粉類販賣	22	270,436	166,229	104,206	5	1,298	445	853	3	2,198	410	1,788
蔬菜、果物類販賣	3	487,500	480,000	7,500	—	—	—	—	1	500	—	500
魚介藻類販賣	6	52,882	25,652	27,230	—	—	—	—	3	1,892	1,507	385
鳥獸肉類販賣	9	23,143	5,969	17,174	2	509	480	29	2	1,530	1,050	480
酒類、調味料、清涼飲料販賣	8	24,890	12,150	12,740	2	600	300	300	—	—	—	—
菓子、麵類販賣	6	114,850	93,865	20,985	3	550	215	335	2	1,300	650	650
茶 販 賣	4	56,848	40,559	16,289	1	160	40	120	—	—	—	—
其他ノ飲食料品販賣	4	258,000	205,000	53,000	—	—	—	—	—	—	—	—
燃料 販 賣	20	253,828	120,570	133,258	1	240	40	200	1	600	300	300
木材、竹材販賣	23	241,220	90,849	150,371	—	—	—	—	1	900	600	300
石材其他ノ建築材料販賣	6	123,725	68,400	55,325	—	—	—	—	—	—	—	—
建具、家具、指物類販賣	1	35,000	20,000	15,000	—	—	—	—	—	—	—	—
壘、葦、荒物類販賣	1	8,000	1,500	6,500	—	—	—	—	—	—	—	—
陶磁器、硝子、硝子品類販賣	5	36,055	15,085	20,970	1	135	15	120	1	850	500	350
地金、金屬器具販賣	5	160,200	37,200	123,000	—	—	—	—	—	—	—	—
機械、車輛、農具類販賣	7	77,555	29,155	48,400	—	—	—	—	—	—	—	—
皮革、擬革其製品販賣	2	11,710	710	11,000	—	—	—	—	—	—	—	—
織物、被服類販賣	19	339,110	121,860	217,250	1	400	—	400	1	550	450	100
綿、絲類、編物、組物類販賣	1	2,100	100	2,000	—	—	—	—	—	—	—	—
紙、紙製品、文房具、玩具、遊 戲 品 販 賣	9	44,680	21,250	23,430	1	400	100	300	—	—	—	—
圖書、新聞、雜誌其他ノ出版 物ノ發行、販賣	2	19,620	13,107	6,513	—	—	—	—	1	620	107	513
小間物、唐物、漆物、雨具、 雜 貨 販 賣	20	261,620	130,860	130,760	1	110	100	10	—	—	—	—
日用雜貨販賣	38	382,069	159,610	222,459	7	2,360	790	1,570	4	2,900	1,500	1,400
藥品、染料、顏料、香料等販賣	28	243,165	110,286	132,879	1	360	10	350	4	2,350	900	1,450
度量衡、科學的機械器具、時 計、貴金屬、寶石類販賣	9	124,672	48,560	76,112	—	—	—	—	—	—	—	—
古 物 商	3	11,339	3,500	7,839	1	339	—	339	—	—	—	—
其他ノ物品販賣	11	70,234	30,262	39,972	1	310	150	160	3	2,000	700	1,300

賣 業 績 安 東

營業數	額														
	五千圓未満ノ投資者			一萬圓未満ノ投資者			五萬圓未満ノ投資者			五萬圓以上ノ投資者					
	營業數	投 資 額	流 動	營業數	投 資 額	流 動	營業數	投 資 額	流 動	營業數	投 資 額	流 動			
90	217,296	74,887	142,409	48	349,450	127,746	221,704	60	1,261,629	567,051	694,578	19	1,880,114	1,271,245	608,869
8	15,544	6,424	9,120	2	13,745	3,300	10,445	2	42,350	2,350	40,000	2	195,300	153,300	42,000
—	—	—	—	1	6,000	5,000	1,000	—	—	—	—	1	481,000	475,000	6,000
2	6,795	2,575	4,220	—	—	—	—	1	44,195	21,570	22,625	—	—	—	—
3	5,958	1,858	4,100	2	15,146	2,581	12,565	—	—	—	—	—	—	—	—
4	7,540	3,350	4,190	2	16,750	8,500	8,250	—	—	—	—	—	—	—	—
—	—	—	—	—	—	—	—	—	—	—	—	1	113,000	93,000	20,000
1	2,688	1,519	1,169	1	9,000	4,000	5,000	1	45,000	35,000	10,000	—	—	—	—
—	—	—	—	—	—	—	—	2	58,000	50,000	8,000	2	200,000	155,000	45,000
7	16,620	7,520	9,100	4	30,579	16,210	14,369	6	129,000	76,500	52,500	1	76,789	20,000	56,789
10	19,880	6,805	13,075	3	23,600	13,600	10,000	9	196,840	69,844	126,996	—	—	—	—
—	—	—	—	3	24,800	17,000	7,800	3	98,925	51,400	47,525	—	—	—	—
—	—	—	—	—	—	—	—	1	35,000	20,000	15,000	—	—	—	—
—	—	—	—	1	8,000	1,500	6,500	—	—	—	—	—	—	—	—
—	—	—	—	2	13,070	1,570	11,500	1	22,000	13,000	9,000	—	—	—	—
—	—	—	—	1	8,200	200	8,000	2	35,000	10,000	25,000	2	117,000	27,000	90,000
2	8,000	4,500	3,500	3	22,055	4,155	17,900	2	47,500	20,500	27,000	—	—	—	—
1	2,650	150	2,500	1	9,060	560	8,500	—	—	—	—	—	—	—	—
4	9,630	5,380	4,250	2	13,900	4,400	9,500	9	168,210	70,210	98,000	2	146,420	41,420	105,000
1	2,100	100	2,000	—	—	—	—	—	—	—	—	—	—	—	—
5	12,100	3,000	9,100	1	6,080	550	5,530	2	26,100	17,600	8,500	—	—	—	—
—	—	—	—	—	—	—	—	1	19,000	13,000	6,000	—	—	—	—
8	27,780	5,280	22,500	3	22,800	5,600	17,200	7	114,430	43,380	71,050	1	96,500	76,500	20,000
15	39,095	14,120	24,975	5	29,334	10,400	18,934	3	47,300	12,800	34,500	4	261,080	120,000	141,080
12	24,789	7,521	17,268	7	48,666	18,355	30,311	2	39,000	8,500	30,500	2	128,000	75,000	53,000
4	8,697	1,785	6,912	—	—	—	—	4	50,950	11,750	39,200	1	65,025	35,025	30,000
1	3,000	500	2,500	1	8,000	3,000	5,000	—	—	—	—	—	—	—	—
2	4,430	2,500	1,930	3	20,665	7,265	13,400	2	42,829	19,647	23,182	—	—	—	—



3. 物 品 販 賣

	賣 上 金 額							營	
	總 數	五 百 圓 未 滿	千 圓 未 滿	五 千 圓 未 滿	一 萬 圓 未 滿	五 萬 圓 未 滿	五 萬 圓 以 上	總 數	五 百 圓 未 滿
總 數	7,552,765	59,223	128,977	815,379	1,046,607	2,793,437	2,709,142	589,845	5,883
穀類、粉類販賣	1,466,680	13,855	51,980	135,342	112,755	552,050	600,698	42,619	812
蔬菜、果物類販賣	31,000	—	10,000	—	18,000	—	3,000	12,460	—
魚介藻類販賣	109,911	—	17,811	39,745	—	52,355	—	15,637	—
鳥獸肉類販賣	82,155	5,115	6,153	23,742	47,145	—	—	9,767	1,053
酒類、調味料、清涼飲料販賣	63,549	2,749	—	29,600	31,200	—	—	5,851	287
菓子、麵包類販賣	105,658	2,723	6,935	—	—	—	96,000	25,085	735
茶 販 賣	25,742	1,754	—	1,788	7,200	15,000	—	4,004	529
其他ノ飲食料品販賣	284,304	—	—	—	—	128,430	155,874	38,640	—
燃料 販 賣	670,592	3,113	2,800	24,676	123,261	244,942	271,800	35,980	221
木材、竹材販賣	1,057,435	—	1,250	178,127	111,500	766,558	—	94,371	—
石材其他ノ建築材料販賣	142,249	—	—	—	54,240	88,009	—	18,437	—
建具、家具、指物類販賣	17,353	—	—	—	—	17,353	—	3,800	—
壘、莖、荒物類販賣	141,075	—	—	—	141,075	—	—	3,600	—
陶磁器、硝子、硝子品類販賣	41,369	1,535	374	—	15,460	24,000	—	3,769	60
地金、金屬器具販賣	387,644	—	—	—	77,846	82,000	227,798	31,002	—
機械、車輛、農具類販賣	152,932	—	—	40,875	70,307	41,750	—	10,625	—
皮革、皮革其製品販賣	28,324	—	—	7,200	21,124	—	—	2,795	—
織物、被服類販賣	446,145	2,000	2,590	21,685	18,237	282,748	118,885	49,528	80
綿、絲類、編物、組物類販賣	8,300	—	—	8,300	—	—	—	650	—
紙、紙製品、文房具、玩具、遊 戲 品 販 賣	56,979	2,753	—	17,991	8,535	27,700	—	8,745	328
圖書、新聞、雜誌其他ノ出版 物 ノ 發 行、販 賣	46,932	—	722	—	—	46,210	—	5,044	—
小間物、唐物、履物、雨具、雜 貨 販 賣	309,911	200	—	52,199	52,550	148,849	56,113	29,923	73
日用雜貨販賣	1,244,221	21,756	22,552	133,610	45,049	125,030	896,224	74,999	1,147
藥品、染料、顏料、香料等販賣	334,241	300	3,250	60,477	50,844	67,200	152,170	28,218	172
度量衡、科學的機械器具、時 計、貴金屬、寶石類販賣	231,443	—	—	30,902	—	69,961	130,580	19,459	—
古 物 商	21,261	861	—	2,400	18,000	—	—	2,511	161
其他ノ物品販賣	45,360	509	2,560	6,720	22,279	13,292	—	12,126	225

賣 業 安 東 續

	業 費					所 得 金 額						
	千 圓 未 滿	五 千 圓 未 滿	一 萬 圓 未 滿	五 萬 圓 未 滿	五 萬 圓 以 上	總 數	五 百 圓 未 滿	千 圓 未 滿	五 千 圓 未 滿	一 萬 圓 未 滿	五 萬 圓 未 滿	五 萬 圓 以 上
總 數	11,256	74,316	80,231	222,663	195,296	405,980	8,107	14,641	73,988	67,825	168,511	72,908
穀類、粉類販賣	2,099	5,948	2,970	4,350	26,440	83,472	1,370	4,748	8,134	1,734	51,310	16,176
蔬菜、果物類販賣	1,600	—	860	—	10,000	3,800	—	2,000	—	1,800	—	—
魚介藻類販賣	1,730	4,527	—	9,380	—	3,388	—	1,493	1,895	—	—	—
鳥獸肉類販賣	726	2,583	5,405	—	—	10,452	320	955	4,820	4,357	—	—
酒類、調味料、清涼飲料販賣	—	2,304	3,260	—	—	6,516	1,220	—	3,306	1,990	—	—
菓子、麵包類販賣	850	—	—	—	23,500	4,629	1,067	1,142	—	—	—	2,420
茶 販 賣	—	475	1,000	2,000	—	2,797	—	—	357	440	2,000	—
其他ノ飲食料品販賣	—	—	—	17,090	21,550	12,804	—	—	—	—	9,460	3,344
燃料 販 賣	100	2,179	4,912	15,568	13,000	20,696	772	482	1,592	5,758	6,092	6,000
木材、竹材販賣	350	18,682	4,060	71,279	—	39,880	—	400	11,950	6,080	21,450	—
石材其他ノ建築材料販賣	—	—	10,115	8,322	—	6,015	—	—	—	3,591	2,424	—
建具、家具、指物類販賣	—	—	—	3,800	—	2,553	—	—	—	—	2,553	—
壘、莖、荒物類販賣	—	—	3,600	—	—	—	—	—	—	—	—	—
陶磁器、硝子、硝子品類販賣	429	—	2,880	400	—	4,940	700	—	—	1,040	3,200	—
地金、金屬器具販賣	—	—	6,792	4,260	19,950	6,159	—	—	—	1,549	1,780	2,830
機械、車輛、農具類販賣	—	2,730	3,996	3,899	—	18,012	—	—	5,445	5,577	6,990	—
皮革、皮革其製品販賣	—	250	2,545	—	—	5,830	—	—	1,550	4,280	—	—
織物、被服類販賣	300	1,160	2,375	25,793	19,820	28,657	—	—	3,594	1,060	22,383	1,620
綿、絲類、編物、組物類販賣	—	650	—	—	—	1,275	—	—	1,275	—	—	—
紙、紙製品、文房具、玩具、遊 戲 品 販 賣	—	3,094	1,675	3,648	—	6,999	425	—	1,339	2,875	2,360	—
圖書、新聞、雜誌其他ノ出版 物 ノ 發 行、販 賣	308	—	—	4,736	—	9,968	—	548	—	—	9,420	—
小間物、唐物、履物、雨具、雜 貨 販 賣	—	7,215	4,921	14,483	3,231	32,764	—	—	5,280	7,553	13,197	6,734
日用雜貨販賣	1,018	9,718	3,458	15,261	44,397	44,955	1,733	789	10,209	6,736	4,409	21,079
藥品、染料、顏料、香料等販賣	800	6,715	7,183	5,380	7,968	25,523	—	940	7,686	6,374	1,386	9,137
度量衡、科學的機械器具、時 計、貴金屬、寶石類販賣	—	3,438	—	10,581	5,440	15,161	—	—	4,706	—	6,887	3,568
古 物 商	—	700	1,650	—	—	1,635	285	—	—	1,350	—	—
其他ノ物品販賣	946	1,948	6,574	2,433	—	7,100	215	1,144	850	3,681	1,210	—

3. 物 品 販 賣

	業 營													
	資 額					賣 費								
	總 數	五 百 圓 未 滿	千 圓 未 滿	五 千 圓 未 滿	一 萬 圓 未 滿	五 萬 圓 未 滿	五 萬 圓 以 上	總 數	五 百 圓 未 滿	千 圓 未 滿	五 千 圓 未 滿	一 萬 圓 未 滿	五 萬 圓 未 滿	五 萬 圓 以 上
總 數	13,730	278	674	2,414	7,280	21,027	98,953	27,767.5	2,115.4					
穀類、粉類販賣	12,293	260	733	1,943	6,873	21,175	97,650	66,667.3	2,771.0					
蔬菜、果物類販賣	162,500	—	500	—	6,000	—	481,000	10,333.3	—					
魚介藻類販賣	8,814	—	631	3,398	—	44,195	—	18,318.5	—					
鳥獸肉類販賣	2,571	255	765	1,986	7,573	—	—	9,128.3	2,557.5					
酒類、調味料、清涼飲料販賣	3,111	300	—	1,885	8,375	—	—	7,943.6	1,374.5					
菓子、麵包類販賣	19,142	183	650	—	—	—	113,000	17,609.7	907.7					
茶 販 賣	14,212	160	—	2,688	9,000	45,000	—	6,435.5	1,754.0					
其他ノ飲食料品販賣	64,500	—	—	—	—	29,000	100,000	71,076.0	—					
燃料 販 販	12,691	240	600	2,374	7,645	21,500	76,789	33,529.6	3,113.0					
木材、竹材販賣	10,488	—	900	1,988	7,867	21,871	—	45,975.4	—					
石材其他ノ建築材料販賣	20,621	—	—	—	8,267	32,975	—	23,708.2	—					
建具、家具、指物類販賣	35,000	—	—	—	—	35,000	—	17,353.0	—					
壘、葦、荒物類販賣	8,000	—	—	—	8,000	—	—	141,075.0	—					
陶磁器、硝子、硝子品類販賣	7,211	135	850	—	6,535	22,000	—	8,273.8	1,535.0					
地金、金屬器具販賣	32,040	—	—	—	8,200	17,500	58,500	77,528.8	—					
機械、車輛、農具類販賣	11,079	—	—	4,000	7,352	23,750	—	21,847.4	—					
皮革、擬革其製品販賣	5,855	—	—	2,650	9,060	—	—	14,162.0	—					
織物、被服類販賣	17,848	400	550	2,408	6,950	18,690	73,210	23,481.3	2,000.0					
綿、絲類、編物、組物類販賣	2,100	—	—	2,100	—	—	—	8,300.0	—					
紙、紙製品、文具、玩具、遊 戲 品 販 賣	4,964	400	—	2,420	6,080	13,050	—	6,331.0	2,753.0					
圖書、新聞、雜誌其他ノ出版 物ノ發行、販 賣	9,810	—	620	—	—	19,000	—	23,466.0	—					
小間物、唐物、腹物、雨具、雜 貨 販 賣	13,081	110	—	3,473	7,600	16,347	96,500	15,495.6	200.0					
日用雜貨販賣	10,054	337	725	2,606	5,867	15,767	65,270	32,742.7	3,108.0					
藥品、染料、顏料、香料等販賣	8,684	360	588	2,066	6,952	19,500	64,000	11,937.2	300.0					
度量衡、科學的機械器具、時 計、貴金屬、寶石類販賣	13,852	—	—	2,174	—	12,738	65,025	25,715.9	—					
古 物 商	3,780	339	—	3,000	8,000	—	—	7,087.0	861.0					
其他ノ物品販賣	6,385	310	667	2,215	6,888	21,415	—	4,123.6	509.0					

業 安 東 續

	業 營													
	金 額					費								
	總 數	五 百 圓 未 滿	千 圓 未 滿	五 千 圓 未 滿	一 萬 圓 未 滿	五 萬 圓 未 滿	五 萬 圓 以 上	總 數	五 百 圓 未 滿	千 圓 未 滿	五 千 圓 未 滿	一 萬 圓 未 滿	五 萬 圓 未 滿	五 萬 圓 以 上
總 數	4,776.9	9,059.8	21,804.3	46,557.3	142,586.4	—	—	2,167.8	210.1	416.9	225.7	1,671.5	3,711.1	10,278.7
穀類、粉類販賣	17,326.7	16,917.8	56,377.5	276,025.0	300,349.0	—	—	1,937.2	162.4	699.7	743.5	1,485.0	2,175.0	13,220.0
蔬菜、果物類販賣	10,000.0	—	18,000.0	—	3,000.0	—	—	4,153.3	—	1,600.0	—	860.0	—	10,000.0
魚介藻類販賣	5,937.0	19,872.5	—	52,355.0	—	—	—	2,606.2	—	576.7	2,263.5	—	9,380.0	—
鳥獸肉類販賣	3,076.5	7,914.0	23,572.5	—	—	—	—	1,085.2	526.5	363.0	861.0	2,702.5	—	—
酒類、調味料、清涼飲料販賣	—	7,400.0	15,600.0	—	—	—	—	731.4	143.5	—	576.0	1,630.0	—	—
菓子、麵包類販賣	3,467.5	—	—	—	96,000.0	—	—	4,180.8	245.0	425.0	—	—	—	23,500.0
茶 販 賣	—	1,788.0	7,200.0	15,000.0	—	—	—	1,001.0	529.0	—	475.0	1,000.0	2,000.0	—
其他ノ飲食料品販賣	—	—	—	64,215.0	77,937.0	—	—	9,660.0	—	—	—	—	8,545.6	10,775.0
燃料 販 販	2,800.0	3,525.1	30,815.3	40,823.7	271,800.0	—	—	1,739.0	221.0	100.0	311.3	1,228.0	2,594.7	13,000.0
木材、竹材販賣	1,250.0	17,812.7	37,166.7	85,173.1	—	—	—	4,103.1	—	350.0	1,868.2	1,353.3	7,919.9	—
石材其他ノ建築材料販賣	—	—	18,080.0	39,336.3	—	—	—	3,072.8	—	—	—	—	3,371.7	2,774.0
建具、家具、指物類販賣	—	—	—	17,353.0	—	—	—	3,800.0	—	—	—	—	3,800.0	—
壘、葦、荒物類販賣	—	—	141,075.0	—	—	—	—	3,600.0	—	—	—	3,600.0	—	—
陶磁器、硝子、硝子品類販賣	374.0	—	7,730.0	24,000.0	—	—	—	753.8	60.0	429.0	—	1,440.0	400.0	—
地金、金屬器具販賣	—	—	77,846.0	41,000.0	113,899.0	—	—	6,200.4	—	—	—	6,792.0	2,130.0	9,975.0
機械、車輛、農具類販賣	—	20,437.5	23,435.7	20,875.0	—	—	—	1,517.9	—	—	1,365.0	1,332.0	1,949.5	—
皮革、擬革其製品販賣	—	7,200.0	21,124.0	—	—	—	—	1,397.5	—	—	—	250.0	2,545.0	—
織物、被服類販賣	2,590.0	5,421.3	9,118.5	31,416.4	59,442.5	—	—	2,606.7	80.0	300.0	290.0	1,187.5	2,865.9	9,910.0
綿、絲類、編物、組物類販賣	—	8,300.0	—	—	—	—	—	650.0	—	—	650.0	—	—	—
紙、紙製品、文具、玩具、遊 戲 品 販 賣	—	3,598.2	8,535.0	13,850.0	—	—	—	971.7	328.0	—	618.8	1,675.0	1,824.0	—
圖書、新聞、雜誌其他ノ出版 物ノ發行、販 賣	722.0	—	—	46,210.0	—	—	—	2,522.0	—	308.0	—	—	4,736.0	—
小間物、唐物、腹物、雨具、雜 貨 販 賣	—	6,524.9	17,516.7	21,264.1	56,113.0	—	—	1,496.2	73.0	—	901.9	1,640.3	2,069.0	3,231.0
日用雜貨販賣	5,638.0	8,907.3	9,009.8	41,676.7	224,056.0	—	—	1,973.7	163.9	254.5	647.9	691.6	5,087.0	11,099.3
藥品、染料、顏料、香料等販賣	812.5	5,039.7	7,263.4	33,600.0	76,085.0	—	—	1,007.8	172.0	200.0	559.6	1,026.1	2,690.0	3,984.0
度量衡、科學的機械器具、時 計、貴金屬、寶石類販賣	—	7,725.5	—	17,490.3	130,580.0	—	—	2,162.1	—	—	859.5	—	2,645.3	5,440.0
古 物 商	—	2,400.0	18,000.0	—	—	—	—	837.0	161.0	—	700.0	1,650.0	—	—
其他ノ物品販賣	853.3	3,360.0	7,426.3	6,646.0	—	—	—	1,102.4	225.0	315.3	974.0	2,191.3	1,216.5	—

3. 物 品 販 賣

	一 營 業 ノ 平 均							賣 上 金	
	所 得 金 額							總 數	五 百 圓 未 滿
	總 數	五 百 圓 未 滿	千 圓 未 滿	五 千 圓 未 滿	一 萬 圓 未 滿	五 萬 圓 未 滿	五 萬 圓 以 上		
總 數	× 701.3 1,492.6	× 204.8 289.5	× 651.4 542.3	× 1,209.8 822.1	× 831.3 1,413.0	× 120.0 2,808.5	3,837.3	× 4.2 7.8	× 5.3 9.9
穀類、粉類販賣	× 844.8 3,794.2	× 117.5 274.0	× 1,562.7 1,582.7	× 1,918.8 1,016.8	× 867.0 867.0	× 120.0 25,655.0	8,088.0	× 3.7 2.9	× 7.4 5.9
蔬菜、果物類販賣	1,266.7	—	2,000.0	—	1,800.0	—	—	40.2	—
魚介藻類販賣	564.7	—	497.7	947.5	—	—	—	14.2	—
鳥獸肉類販賣	1,161.3	160.0	477.5	1,606.7	2,178.5	—	—	11.9	20.6
酒類、調味料、清涼飲料販賣	× 140.0 814.5	× 140.0 610.0	—	826.5	995.0	—	—	× 17.6 9.2	× 17.6 10.4
菓子、麵包類販賣	771.5	355.7	571.0	—	—	2,420.0	23.7	27.0	—
茶 販 賣	699.3	—	—	357.0	440.0	2,000.0	—	15.6	30.2
其他ノ飲食料品販賣	3,201.0	—	—	—	—	4,730.0	1,672.0	13.6	—
燃 料 販 賣	1,034.8	772.0	482.0	227.4	1,439.5	1,015.3	6,000.0	5.4	7.1
木 材、竹 材 販 賣	1,733.9	—	400.0	1,195.0	2,026.7	2,383.3	—	8.9	—
石材其他ノ建築材料販賣	1,002.5	—	—	—	1,197.0	808.0	—	13.0	—
建 具、家 具、指 物 類 販 賣	2,553.0	—	—	—	—	2,553.0	—	21.9	—
壘、葦、荒物類販賣	—	—	—	—	—	—	—	2.6	—
陶磁器、硝子、硝子品類販賣	988.0	700.0	—	—	520.0	3,200.0	—	9.1	3.9
地 金、金 屬 器 具 販 賣	1,231.8	—	—	—	1,549.0	890.0	1,415.0	8.0	—
機 械、車 輛、農 具 類 販 賣	2,573.1	—	—	2,722.5	1,859.0	3,495.0	—	6.9	—
皮 革、擬 革 其 製 品 販 賣	× 1,550.0 2,915.0	—	—	× 1,550.0 1,550.0	4,280.0	—	—	× 3.5 9.9	—
織 物、被 服 類 販 賣	× 773.5 1,508.3	—	—	× 1,167.0 898.5	× 760.0 530.0	2,487.0	810.0	× 7.2 11.1	4.0
綿、絲類、絹物、組物類販賣	1,275.0	—	—	1,275.0	—	—	—	7.8	—
紙、紙製品、文房具、玩具、遊 戲 品 販 賣	777.7	425.0	—	267.8	2,875.0	1,180.0	—	15.3	11.9
圖書、新聞、雜誌其他ノ出版 物ノ發 行、販 賣	4,984.0	—	548.0	—	—	9,420.0	—	10.7	—
小 間 物、唐 物、履 物、雨 具、雜 貨 販 賣	1,638.2	—	—	660.0	2,517.7	1,885.3	6,734.0	× 38.5 9.7	× 36.5 36.5
日 用 雜 貨 販 賣	× 203.0 1,183.0	× 328.8 247.6	× 175.0 197.3	× 680.6 680.6	× 2,500.0 1,347.2	1,469.7	5,269.8	× 3.6 6.0	× 3.0 5.3
藥 品、染 料、顏 料、香 料 等 販 賣	× 668.0 911.5	—	× 235.0 235.0	× 2,500.0 640.5	910.6	693.0	4,568.5	× 13.9 8.4	57.3
度 量 衡、科 學 的 機 械 器 具、時 計、貴 金 屬、寶 石 類 販 賣	1,684.6	—	—	1,176.5	—	1,721.8	3,568.0	8.4	—
古 物 商	545.0	285.0	—	—	1,350.0	—	—	11.8	18.7
其 他ノ物 品 販 賣	645.5	215.0	381.3	425.0	1,227.0	605.0	—	26.7	44.2

賣 業 安 東 續

	百 圓 = 付 營 業 費					投 資 額 百 圓 = 付 所 得 額						
	千 圓 未 滿	五 千 圓 未 滿	一 萬 圓 未 滿	五 萬 圓 未 滿	五 萬 圓 以 上	總 數	五 百 圓 未 滿	千 圓 未 滿	五 千 圓 未 滿	一 萬 圓 未 滿	五 萬 圓 未 滿	五 萬 圓 以 上
總 數	× 5.1 8.7	× 4.5 9.1	× 3.4 7.7	× 2.7 8.0	7.2	× 35.9 10.9	× 74.1 104.3	× 102.5 80.5	× 54.7 34.0	× 11.0 19.4	× 1.0 13.4	× 3.9
穀類、粉類販賣	× 4.0 4.0	× 4.4 4.4	× 2.6 2.6	× 2.7 0.8	4.4	× 34.0 30.9	× 55.4 105.5	× 216.0 216.0	× 52.3 52.3	× 12.6 12.6	× 1.0 121.2	8.3
蔬菜、果物類販賣	16.0	—	4.8	—	333.3	0.8	—	400.0	—	30.0	—	—
魚介藻類販賣	9.7	11.4	—	17.9	—	6.4	—	78.9	27.9	—	—	—
鳥獸肉類販賣	11.8	10.9	11.5	—	—	45.2	62.9	62.4	80.9	28.8	—	—
酒類、調味料、清涼飲料販賣	—	7.8	10.4	—	—	× 25.0 26.2	× 35.0 203.3	—	43.8	11.9	—	—
菓子、麵包類販賣	12.3	—	—	—	24.5	4.0	194.0	87.8	—	—	—	2.1
茶 販 賣	—	26.6	13.9	13.3	—	4.9	—	—	13.3	4.9	4.4	—
其他ノ飲食料品販賣	—	—	—	13.3	13.8	5.0	—	—	—	—	16.3	1.7
燃 料 販 賣	3.6	8.8	4.0	6.4	4.8	8.2	321.7	80.3	9.6	18.8	4.7	7.8
木 材、竹 材 販 賣	28.0	10.5	3.6	9.3	—	16.5	—	44.4	60.1	25.8	10.9	—
石材其他ノ建築材料販賣	—	—	18.6	9.5	—	4.9	—	—	—	14.5	2.5	—
建 具、家 具、指 物 類 販 賣	—	—	—	21.9	—	7.3	—	—	—	—	7.3	—
壘、葦、荒物類販賣	—	—	2.6	—	—	—	—	—	—	—	—	—
陶磁器、硝子、硝子品類販賣	114.7	—	18.6	1.7	—	13.7	518.5	—	8.0	14.5	—	—
地 金、金 屬 器 具 販 賣	—	—	8.7	5.2	8.8	3.8	—	—	—	18.9	5.1	2.4
機 械、車 輛、農 具 類 販 賣	—	6.7	5.7	9.3	—	23.2	—	—	68.1	25.3	14.7	—
皮 革、擬 革 其 製 品 販 賣	—	× 3.5 3.5	12.0	—	—	× 58.5 49.8	—	—	× 58.5 58.5	47.2	—	—
織 物、被 服 類 販 賣	× 11.6 11.6	× 5.3 5.3	× 13.0 13.0	9.1	16.7	× 21.2 8.5	—	—	× 45.5 37.3	× 8.5 7.6	13.3	1.1
綿、絲類、絹物、組物類販賣	—	7.8	—	—	—	60.7	—	—	60.7	—	—	—
紙、紙製品、文房具、玩具、遊 戲 品 販 賣	—	17.2	19.6	13.2	—	15.7	106.3	—	11.1	47.3	9.0	—
圖書、新聞、雜誌其他ノ出版 物ノ發 行、販 賣	42.7	—	—	10.2	—	50.8	—	88.4	—	—	49.6	—
小 間 物、唐 物、履 物、雨 具、雜 貨 販 賣	—	13.8	9.4	9.7	5.8	× 12.5 12.5	—	—	19.0	33.1	11.5	7.0
日 用 雜 貨 販 賣	× 3.9 4.5	× 7.3 7.3	× 7.7 7.7	× 12.2 12.2	× 5.0 5.0	× 80.4 11.8	× 73.4 73.4	× 27.2 27.2	× 26.1 26.1	× 23.0 23.0	× 9.3 9.3	× 8.1 8.1
藥 品、染 料、顏 料、香 料 等 販 賣	× 24.6 24.6	× 7.4 7.4	× 14.1 14.1	× 8.0 8.0	× 5.2 5.2	× 62.0 10.5	—	× 40.0 40.0	× 78.1 31.0	× 13.1 13.1	× 3.6 3.6	× 7.1 7.1
度 量 衡、科 學 的 機 械 器 具、時 計、貴 金 屬、寶 石 類 販 賣	—	11.1	—	15.1	4.2	12.2	—	—	54.1	—	13.5	5.5
古 物 商	—	29.2	9.2	—	—	14.4	84.1	—	—	16.9	—	—
其 他ノ物 品 販 賣	37.0	29.0	29.5	18.3	—	10.1	69.4	57.2	19.2	17.8	2.8	—

3. 物 品 販 賣

	投 資 額																	
	總 數			五百圓未滿ノ投資者			千圓未滿			總 數			五百圓未滿ノ投資者			千圓未滿		
	營業數	投 資 額	流 動	營業數	投 資 額	流 動	營業數	投 資 額	流 動	營業數	投 資 額	流 動	營業數	投 資 額	流 動	營業數	投 資 額	流 動
總 數	× 4 10	× 14,080 91,380	× 6,000 33,800	× 8,080 57,580	—	—	—	—	—	× 1 1	× 800 800	—	—	—	—	—	—	—
穀類、粉類販賣	× 2 2	× 11,480 11,480	× 5,400 5,400	× 6,080 6,080	—	—	—	—	—	—	—	—	—	—	—	—	—	—
陶磁器、硝子、硝子品類販賣	1	9,000	1,500	7,500	—	—	—	—	—	—	—	—	—	—	—	—	—	—
日用雜貨販賣	2	57,000	22,000	35,000	—	—	—	—	—	—	—	—	—	—	—	—	—	—
藥品、染料、顏料、香料等販賣	× 2 5	× 2,400 13,900	× 4,900 4,900	× 2,900 9,000	—	—	—	—	—	× 1 1	× 800 800	—	—	—	—	—	—	—

	賣 上 金 額												營 業 費									
	總 數					五百圓未滿ノ投資者					千圓未滿		五百圓未滿		總 數		五百圓未滿		千圓未滿	五百圓未滿		
	營業數	總 數	五百圓未滿	千圓未滿	五百圓未滿	營業數	總 數	五百圓未滿	千圓未滿	五百圓未滿	營業數	總 數	五百圓未滿	千圓未滿	營業數	總 數	五百圓未滿	千圓未滿	營業數	總 數	五百圓未滿	千圓未滿
總 數	× 30,365 33,406	—	× 2,850 2,850	× 19,580 19,580	× 11,955 11,955	164,500	× 2,772 2,772	—	× 280 280	× 1,738 1,738	—	—	—	—	—	—	—	—	—	—	—	—
穀類、粉類販賣	× 24,455 24,455	—	—	× 12,500 12,500	× 11,955 11,955	—	× 2,068 2,068	—	—	× 900 900	—	—	—	—	—	—	—	—	—	—	—	—
陶磁器、硝子、硝子品類販賣	130,000	—	—	—	130,000	—	980	—	—	—	—	—	—	—	—	—	—	—	—	—	—	—
日用雜貨販賣	164,500	—	—	—	—	164,500	3,800	—	—	—	—	—	—	—	—	—	—	—	—	—	—	—
藥品、染料、顏料、香料等販賣	× 5,950 19,451	—	× 2,850 2,850	× 7,080 7,080	9,521	—	× 1,785 1,785	—	× 280 280	× 838 838	—	—	—	—	—	—	—	—	—	—	—	—

	一 營 業 ノ														
	賣 上 金 額					營 業 費									
	營業數	總 數	五百圓未滿	千圓未滿	五百圓未滿	營業數	總 數	五百圓未滿	千圓未滿	五百圓未滿	營業數	總 數	五百圓未滿	千圓未滿	五百圓未滿
總 數	× 7,976.3 33,840.6	—	× 2,850.0 2,850.0	× 7,780.0 4,895.0	× 11,995.0 50,492.0	82,250.0	× 687.0 863.3	—	× 280.0 280.0	× 640.0 434.5	× 1,188.0 938.3	1,900.0	—	—	—
穀類、粉類販賣	× 12,227.5 12,227.5	—	—	× 12,500.0 12,500.0	× 11,955.0 11,955.0	—	× 1,034.0 1,034.0	—	—	× 900.0 900.0	× 1,168.0 1,168.0	—	—	—	—
陶磁器、硝子、硝子品類販賣	130,000.0	—	—	—	130,000.0	—	980.0	—	—	—	980.0	—	—	—	—
日用雜貨販賣	82,250.0	—	—	—	82,250.0	1,900.0	—	—	—	—	—	1,900.0	—	—	—
藥品、染料、顏料、香料等販賣	× 2,925.0 3,890.2	—	× 2,850.0 2,850.0	× 2,360.0 2,360.0	9,621.0	—	× 357.0 357.0	—	× 280.0 280.0	× 279.3 279.3	× 667.0 667.0	—	—	—	—

賣 業 額

	資 額													
	ノ投資者			五千圓未滿ノ投資者			一萬圓未滿ノ投資者			五萬圓未滿ノ投資者				
	營業數	投 資 額	流 動	營業數	投 資 額	流 動	營業數	投 資 額	流 動	營業數	投 資 額	流 動		
總 數	× 300 300	× 500 500	× 2 4	× 11,180 11,180	× 3,600 3,600	× 7,580 7,580	× 3 3	× 22,400 22,400	× 7,900 7,900	× 14,500 14,500	× 2 2	× 57,000 57,000	× 22,000 22,000	× 35,000 35,000
穀類、粉類販賣	—	—	× 1 1	× 3,780 3,780	× 200 200	× 3,580 3,580	× 1 1	× 7,700 7,700	× 5,200 5,200	× 2,500 2,500	—	—	—	—
陶磁器、硝子、硝子品類販賣	—	—	—	—	—	—	1	9,000	1,500	7,500	—	—	—	—
日用雜貨販賣	—	—	—	—	—	—	—	—	—	—	2	57,000	22,000	35,000
藥品、染料、顏料、香料等販賣	× 300 300	× 500 500	× 3 3	× 7,400 7,400	× 3,400 3,400	× 4,000 4,000	× 1 1	× 5,700 5,700	× 1,200 1,200	× 4,500 4,500	—	—	—	—

	費 所 得 金 額												一 營 業 ノ 平 均									
	一萬圓未滿					五千圓未滿					千圓未滿		五百圓未滿		總 數	五百圓未滿		千圓未滿	五百圓未滿			
	營業數	總 數	五百圓未滿	千圓未滿	五百圓未滿	營業數	總 數	五百圓未滿	千圓未滿	五百圓未滿	營業數	總 數	五百圓未滿	千圓未滿	營業數	總 數	五百圓未滿	千圓未滿	營業數	總 數	五百圓未滿	千圓未滿
總 數	× 1,168 2,815	× 3,300 3,300	× 2,715 2,715	× 500 500	× 1,872 1,872	× 15,000 15,000	× 3,500 3,500	× 9,138 9,138	× 800 800	× 2,795 2,795	× 7,700 7,700	× 28,500 28,500	× 2,467 2,467	× 5,700 5,700	—	—	—	—	—	—	—	—
穀類、粉類販賣	× 1,168 1,168	—	× 1,715 1,715	—	× 200 200	× 1,515 1,515	—	× 5,740 5,740	—	× 3,780 3,780	× 7,700 7,700	—	—	—	—	—	—	—	—	—	—	—
陶磁器、硝子、硝子品類販賣	980	—	3,500	—	—	3,500	—	9,000	—	—	9,000	—	—	—	—	—	—	—	—	—	—	—
日用雜貨販賣	—	3,800	15,000	—	—	—	15,000	28,500	—	—	—	28,500	—	—	—	—	—	—	—	—	—	—
藥品、染料、顏料、香料等販賣	× 667 667	—	× 4,232 4,232	× 500 500	× 1,672 1,672	× 2,060 2,060	—	× 2,780 2,780	× 800 800	× 2,467 2,467	× 5,700 5,700	—	—	—	—	—	—	—	—	—	—	—

	平 均												賣 上 金 百 圓 = 付 營 業 費					投 資 額 百 圓 = 付 所 得 額							
	所 得 金 額					總 數							五百圓未滿		千圓未滿		五百圓未滿		總 數		五百圓未滿		千圓未滿	五百圓未滿	
	營業數	總 數	五百圓未滿	千圓未滿	五百圓未滿	營業數	總 數	五百圓未滿	千圓未滿	五百圓未滿	營業數	總 數	五百圓未滿	千圓未滿	營業數	總 數	五百圓未滿	千圓未滿	營業數	總 數	五百圓未滿	千圓未滿			
總 數	× 678.8 2,444.7	—	× 500.0 500.0	× 390.0 488.0	× 1,515.0 2,358.3	7,500.0	× 9.0 2.6	—	× 9.8 9.8	× 8.9 8.9	× 1.9 1.9	× 2.3 2.3	× 26.8 26.8	—	× 62.5 62.5	× 16.7 16.7	× 31.6 31.6	× 26.3 26.3	—	—	—	—			
穀類、粉類販賣	× 857.5 857.5	—	—	× 200.0 200.0	× 1,515.0 1,515.0	—	× 8.5 8.5	—	—	× 7.2 7.2	× 9.8 9.8	—	× 14.9 14.9	—	—	—	× 5.3 5.3	× 19.7 19.7	—	—	—	—			
陶磁器、硝子、硝子品類販賣	3,500.0	—	—	—	3,500.0	—	0.8	—	—	—	0.8	—	38.9	—	—	—	—	38.9	—	—	—	—			
日用雜貨販賣	7,500.0	—	—	—	7,500.0	—	2.3	—	—	—	—	2.3	26.3	—	—	—	—	—	—	—	—	26.3			
藥品、染料、顏料、香料等販賣	× 500.0 846.4	—	× 500.0 500.0	× 500.0 557.3	× 2,060.0 2,060.0	—	× 11.3 9.2	—	× 9.8 9.8	× 12.7 11.8	× 7.0 7.0	—	× 30.4 30.4	—	× 62.5 62.5	× 22.6 22.6	× 36.1 36.1	—	—	—	—	—			

3. 物 品 販 賣

	投 資 額										
	總 數			五百圓未満ノ投資者			千圓未満ノ投資者				
	營業數	投 資 額	流 動	營業數	投 資 額	流 動	營業數	投 資 額	流 動		
總 數	180	1,988,372	801,121	8	2,175	305	1,870	17	11,818	4,146	7,870
穀類、粉類販賣	10	173,775	58,395	—	—	—	—	1	810	210	600
蔬菜、果物類販賣	4	3,660	728	1	470	20	450	2	1,492	335	1,157
魚介藻類販賣	4	16,638	7,019	—	—	—	—	1	600	200	400
鳥獸肉類販賣	5	9,998	2,817	—	—	—	—	2	1,300	500	800
酒類、調味料、清涼飲料販賣	12	44,395	24,599	—	—	—	—	2	1,405	650	755
菓子、麵包類販賣	2	28,973	21,077	—	—	—	—	—	—	—	—
茶 販 賣	2	1,390	740	—	—	—	—	2	1,390	740	650
其他ノ飲食料品販賣	4	44,400	29,550	1	400	50	350	—	—	—	—
燃料販賣	16	189,418	84,020	2	65	15	50	—	—	—	—
木材、竹材販賣	2	13,400	4,000	—	—	—	—	—	—	—	—
石材其他ノ建築材料販賣	3	46,600	22,800	—	—	—	—	—	—	—	—
建具、家具、指物類販賣	1	3,680	590	—	—	—	—	—	—	—	—
壘、葦、荒物類販賣	1	12,000	7,000	—	—	—	—	—	—	—	—
陶磁器、硝子、硝子品類販賣	4	43,643	17,478	—	—	—	—	—	—	—	—
地金、金屬器具販賣	3	75,000	33,200	—	—	—	—	—	—	—	—
機械、車輛、農具類販賣	6	21,290	7,910	1	350	—	350	1	600	70	530
織物、被服類販賣	19	386,520	140,932	—	—	—	—	—	—	—	—
紙、紙製品、文房具、玩具、遊藝品販賣	7	60,885	38,320	1	300	100	200	—	—	—	—
圖書、新聞、雜誌其他ノ出版物ノ發行、販賣	6	101,258	48,558	—	—	—	—	—	—	—	—
小間物、唐物、履物、雨具、雜貨販賣	30	278,945	95,267	—	—	—	—	—	—	—	—
日用雜貨販賣	16	153,282	64,991	2	590	120	470	3	2,269	591	1,678
藥品、染料、顏料、香料等販賣	14	141,282	52,240	—	—	—	—	2	1,250	650	600
度量衡、科學的機械器具、時計、貴金屬、寶石類販賣	6	111,640	21,390	—	—	—	—	1	700	200	500
古 物 商	1	6,000	2,500	—	—	—	—	—	—	—	—
葬 具 商	1	14,300	12,000	—	—	—	—	—	—	—	—
其他ノ物品販賣	1	6,000	3,000	—	—	—	—	—	—	—	—

賣 業 績 撫 順

	資 額												
	五千圓未満ノ投資者			一萬圓未満ノ投資者			五萬圓未満ノ投資者			五萬圓以上ノ投資者			
	營業數	投 資 額	流 動	營業數	投 資 額	流 動	營業數	投 資 額	流 動	營業數	投 資 額	流 動	
總 數	68	182,148	68,962	33	233,623	94,993	47	1,042,415	464,885	7	516,195	167,930	348,385
穀類、粉類販賣	3	5,390	550	3	25,080	16,600	1	40,230	15,035	2	102,265	26,000	76,265
蔬菜、果物類販賣	1	1,698	373	—	—	—	—	—	—	—	—	—	—
魚介藻類販賣	1	1,617	650	2	14,421	6,169	—	—	—	—	—	—	—
鳥獸肉類販賣	2	3,150	700	1	5,548	1,617	—	—	—	—	—	—	—
酒類、調味料、清涼飲料販賣	6	17,768	8,932	4	25,222	15,017	—	—	—	—	—	—	—
菓子、麵包類販賣	—	—	—	1	9,673	7,577	1	19,300	13,500	—	—	—	—
茶 販 賣	—	—	—	—	—	—	—	—	—	—	—	—	—
其他ノ飲食料品販賣	1	2,000	500	—	—	—	2	42,000	29,000	—	—	—	—
燃料販賣	6	15,450	8,650	2	13,553	6,995	6	160,350	68,360	—	—	—	—
木材、竹材販賣	1	4,000	1,500	1	9,400	2,500	—	—	—	—	—	—	—
石材其他ノ建築材料販賣	—	—	—	2	14,800	7,800	1	31,800	15,000	—	—	—	—
建具、家具、指物類販賣	1	3,680	590	—	—	—	—	—	—	—	—	—	—
壘、葦、荒物類販賣	—	—	—	—	—	—	1	12,000	7,000	—	—	—	—
陶磁器、硝子、硝子品類販賣	1	4,400	1,200	1	9,243	1,278	2	30,000	15,000	—	—	—	—
地金、金屬器具販賣	—	—	—	—	—	—	3	75,000	33,200	—	—	—	—
機械、車輛、農具類販賣	3	8,340	840	—	—	—	1	12,000	7,000	—	—	—	—
織物、被服類販賣	7	13,565	3,327	1	5,500	200	9	154,455	59,405	2	213,000	78,000	135,000
紙、紙製品、文房具、玩具、遊藝品販賣	4	14,585	7,220	—	—	—	2	46,000	31,000	—	—	—	—
圖書、新聞、雜誌其他ノ出版物ノ發行、販賣	3	10,258	5,558	1	5,000	—	1	22,000	20,000	1	64,000	23,000	41,000
小間物、唐物、履物、雨具、雜貨販賣	16	39,495	12,412	6	43,200	14,470	8	196,180	68,385	—	—	—	—
日用雜貨販賣	4	13,410	6,710	2	12,213	1,070	5	124,800	56,500	—	—	—	—
藥品、染料、顏料、香料等販賣	6	19,332	8,890	3	23,700	6,700	2	27,000	11,000	1	70,000	25,000	45,000
度量衡、科學的機械器具、時計、貴金屬、寶石類販賣	2	4,010	360	1	5,000	1,500	1	35,000	3,500	1	66,930	15,830	51,100
古 物 商	—	—	—	1	6,000	2,500	—	—	—	—	—	—	—
葬 具 商	—	—	—	—	—	—	1	14,300	12,000	—	—	—	—
其他ノ物品販賣	—	—	—	1	6,000	3,000	—	—	—	—	—	—	—

3. 物 品 販 賣

	賣 上 金 額							營	
	總 數	五 百 圓 未 滿	千 圓 未 滿	五 千 圓 未 滿	一 萬 圓 未 滿	五 萬 圓 未 滿	五 萬 圓 以 上	總 數	五 百 圓 未 滿
總 數	× 886,327 3,466,594	× 24,330 21,956	× 66,267 77,765	× 218,730 412,413	× 330,072 723,212	× 256,850 1,607,509	× 70,717 623,733	× 70,717 332,671	× 1,714
穀類、粉類販賣	× 858,102	—	× 23,800 23,600	× 53,850 53,850	× 193,730 193,730	× 330,072 330,072	× 256,850 256,850	× 67,650	—
蔬菜、果物類販賣	25,721	1,480	10,368	13,873	—	—	—	2,178	155
魚介藻類販賣	70,144	—	6,600	5,476	53,068	—	—	4,572	—
鳥獸肉類販賣	45,600	—	9,700	14,180	21,720	—	—	6,553	—
酒類、調味料、清涼飲料販賣	104,341	—	10,795	49,991	43,555	—	—	13,643	—
菓子、麵包類販賣	19,416	—	—	—	6,316	13,100	—	3,857	—
茶 販 賣	9,900	—	9,900	—	—	—	—	1,556	—
其他ノ飲食料品販賣	100,535	200	—	16,000	—	84,335	—	7,370	50
燃料販賣	465,759	13,060	—	27,228	117,078	308,393	—	29,146	360
木材、竹材販賣	56,850	—	—	13,200	43,650	—	—	2,352	—
石材其他ノ建築材料販賣	156,535	—	—	—	60,000	96,535	—	14,888	—
建具、家具、指物類販賣	341	—	—	341	—	—	—	190	—
疊、藁、荒物類販賣	38,400	—	—	—	—	38,400	—	4,500	—
陶磁器、硝子、硝子品類販賣	23,696	—	—	4,000	6,696	13,000	—	6,926	—
地金、金屬器具販賣	103,376	—	—	—	—	103,376	—	11,200	—
機械、車輦、農具類販賣	25,590	1,700	1,400	13,390	—	9,100	—	5,015	220
織物、被服類販賣	351,647	—	—	27,768	8,200	114,699	200,980	38,128	—
紙、紙製品、文房具、玩具、遊藝品販賣	50,971	1,600	—	14,871	—	34,500	—	5,228	336
圖書、新聞、雜誌其他ノ出版物ノ發行、販賣	132,829	—	—	27,087	9,600	25,800	70,342	14,980	—
小間物、唐物、襪物、雨具、雜貨販賣	× 24,885 328,957	—	—	× 9,865 63,242	× 15,900 93,356	172,359	—	× 1,853 36,446	—
日用雜貨販賣	221,062	3,916	2,722	33,650	22,179	158,595	—	16,370	593
藥品、染料、顏料、香料等販賣	× 3,340 112,938	—	× 730 880	× 2,560 24,913	18,200	19,745	49,200	× 1,210 12,815	—
度量衡、科學的機械器具、時計、貴金屬、寶石類販賣	150,984	—	1,800	9,353	9,464	84,000	46,367	24,328	—
古 物 商	4,200	—	—	—	4,200	—	—	300	—
葬 具 商	1,500	—	—	—	—	1,500	—	2,000	—
其他ノ物品販賣	7,200	—	—	—	7,200	—	—	480	—

業 費 所 得 金 額

	業 費					所 得 金 額						
	千 圓 未 滿	五 千 圓 未 滿	一 萬 圓 未 滿	五 萬 圓 未 滿	五 萬 圓 以 上	總 數	五 百 圓 未 滿	千 圓 未 滿	五 千 圓 未 滿	一 萬 圓 未 滿	五 萬 圓 未 滿	五 萬 圓 以 上
總 數	× 810 6,520	× 5,167 48,290	× 13,652 55,881	× 13,067 148,340	× 38,018 75,926	× 21,065 237,064	× 1,090 2,027	× 6,404 8,536	× 6,404 54,101	× 7,325 43,448	108,946	× 6,108 20,006
穀類、粉類販賣	× 660 660	× 3,053 3,053	× 12,852 12,852	× 13,067 13,067	× 38,018 38,018	× 16,138 16,138	—	× 630 630	× 3,077 3,077	× 6,323 6,323	—	× 6,108 6,108
蔬菜、果物類販賣	949	1,074	—	—	—	2,486	75	833	1,578	—	—	—
魚介藻類販賣	216	560	3,796	—	—	6,995	—	624	138	6,233	—	—
鳥獸肉類販賣	200	2,319	4,034	—	—	5,229	—	2,700	935	1,594	—	—
酒類、調味料、清涼飲料販賣	963	6,123	6,557	—	—	13,313	—	2,049	7,027	4,237	—	—
菓子、麵包類販賣	—	—	1,627	2,230	—	2,941	—	—	—	551	2,390	—
茶 販 賣	1,556	—	—	—	—	—	—	—	—	—	—	—
其他ノ飲食料品販賣	—	2,600	—	4,720	—	5,439	5	—	1,200	—	4,234	—
燃料販賣	—	2,758	4,479	21,549	—	50,621	1,080	—	4,107	3,499	41,935	—
木材、竹材販賣	—	492	1,860	—	—	3,848	—	—	2,508	1,340	—	—
石材其他ノ建築材料販賣	—	—	2,450	12,438	—	5,087	—	—	—	4,050	1,037	—
建具、家具、指物類販賣	—	190	—	—	—	—	—	—	—	—	—	—
疊、藁、荒物類販賣	—	—	—	4,500	—	6,000	—	—	—	—	6,000	—
陶磁器、硝子、硝子品類販賣	—	1,296	2,530	3,100	—	2,050	—	1,200	—	850	—	—
地金、金屬器具販賣	—	—	—	11,200	—	6,399	—	—	—	—	6,399	—
機械、車輦、農具類販賣	360	2,220	—	2,215	—	4,443	280	870	3,193	—	100	—
織物、被服類販賣	—	2,568	1,250	13,710	20,600	18,417	—	—	3,357	—	10,870	4,190
紙、紙製品、文房具、玩具、遊藝品販賣	—	942	—	3,950	—	3,976	144	—	1,282	—	2,550	—
圖書、新聞、雜誌其他ノ出版物ノ發行、販賣	—	3,670	850	3,340	7,120	9,587	—	—	2,915	130	3,110	3,432
小間物、唐物、襪物、雨具、雜貨販賣	—	× 1,053 7,506	× 800 5,118	23,822	—	× 3,777 29,040	—	× 2,577 9,551	× 1,200 10,362	9,127	—	—
日用雜貨販賣	1,050	2,063	2,465	10,199	—	19,914	443	65	5,870	585	12,951	—
藥品、染料、顏料、香料等販賣	× 150 350	× 1,060 5,545	3,180	1,740	2,000	× 1,150 13,221	—	× 400 400	× 750 4,873	1,725	3,023	3,200
度量衡、科學的機械器具、時計、貴金屬、寶石類販賣	216	1,311	2,053	12,560	8,188	9,460	—	365	1,290	359	4,370	3,076
古 物 商	—	—	300	—	—	1,100	—	—	—	1,100	—	—
葬 具 商	—	—	—	2,000	—	—	—	—	—	—	—	—
其他ノ物品販賣	—	—	480	—	—	1,360	—	—	—	1,360	—	—



3. 物 品 販 賣

	一 營 業 ノ 平 均						賣 上 金	
	所 得 金 額						總 數	ノ 投資 者 五百圓未滿
	總 數	ノ 投資 者 五百圓未滿	千 圓 未 滿	ノ 投資 者 千圓未滿	ノ 投資 者 五萬圓未滿	ノ 投資 者 五萬圓以上		
總 數	× 1,404.3 1,317.0	× 253.4 515.1	× 502.1 1,067.3	× 795.6 1,880.8	× 1,316.6 2,954.0	× 2,318.0 3,054.0	× 9.6 8.0	× 7.8
穀類、粉類販賣	× 1,613.8	—	× 630.0	× 1,025.7	× 2,107.7	× 3,054.0	× 7.9	—
蔬菜、果物類販賣	621.5	75.0	416.5	1,578.0	—	—	8.5	10.5
魚介藻類販賣	1,748.8	—	624.0	138.0	3,116.5	—	6.5	—
鳥獸肉類販賣	1,045.8	—	1,350.0	467.5	1,594.0	—	14.4	—
酒類、調味料、清涼飲料販賣	1,109.4	—	1,024.5	1,171.2	1,059.3	—	13.1	—
菓子、麵類販賣	1,470.5	—	—	—	551.0	2,390.0	19.9	—
茶 販 賣	—	—	—	—	—	—	15.7	—
其他ノ飲食料品販賣	1,359.8	5.0	—	1,200.0	—	2,117.0	7.3	25.0
燃 料 販 賣	3,163.8	540.0	—	684.5	1,749.5	6,989.2	6.3	2.8
木 材、竹 材 販 賣	1,924.0	—	—	2,508.0	1,340.0	—	4.1	—
石材其他ノ建築材料販賣	1,695.7	—	—	—	2,025.0	1,037.0	9.5	—
建 具、家 具、指物類販賣	—	—	—	—	—	—	55.7	—
埴、瓦、荒物類販賣	6,000.0	—	—	—	—	6,000.0	11.7	—
陶磁器、硝子、硝子品類販賣	512.5	—	—	1,200.0	—	425.0	29.2	—
地 金、金 屬 器 具 販 賣	2,133.0	—	—	—	—	2,133.0	10.8	—
機 械、車 輛、農 具 類 販 賣	740.5	280.0	870.0	1,064.3	—	100.0	19.6	12.9
織 物、被 服 類 販 賣	969.3	—	—	479.6	—	1,207.8	10.8	—
紙、紙製品、文房具、玩具、遊 戲 品 販 賣	568.0	144.0	—	320.5	—	1,275.0	10.3	21.0
圖書、新聞、雜誌其他ノ出版 物ノ發行、販 賣	1,597.8	—	—	971.7	130.0	3,110.0	11.3	—
小間物、唐物、履物、雨具、雜 貨 販 賣	× 1,259.0 968.0	—	—	× 1,028.5 596.9	× 1,200.1 1,727.0	1,140.9	× 7.4 11.1	—
日 用 雜 貨 販 賣	1,244.6	221.5	21.7	1,467.5	292.5	2,590.2	7.4	15.1
藥品、染料、顏料、香料等販賣	× 575.0 944.4	—	× 400.0 200.0	× 750.0 812.2	575.0	1,511.5	× 11.3 36.7	—
度量衡、科學的機械器具、時 計、貴金屬、寶石類販賣	1,576.7	—	365.0	645.0	359.0	4,370.0	3,076.0	16.1
古 物 商	1,100.0	—	—	—	1,100.0	—	—	7.1
葬 具 商	—	—	—	—	—	—	—	133.3
其 他ノ物 品 販 賣	1,360.0	—	—	—	1,360.0	—	—	6.7

賣 業 撫 順 續

百 圓 = 付 營 業 費						投 資 額 百 圓 = 付 所 得 額						
千 圓 未 滿	ノ 投資 者 五百圓未滿	ノ 投資 者 千圓未滿	ノ 投資 者 一萬圓未滿	ノ 投資 者 五萬圓未滿	ノ 投資 者 五萬圓以上	總 數	ノ 投資 者 五百圓未滿	ノ 投資 者 千圓未滿	ノ 投資 者 五萬圓未滿	ノ 投資 者 一萬圓未滿	ノ 投資 者 五萬圓未滿	ノ 投資 者 五萬圓以上
× 3.7 8.4	× 7.8 11.2	× 6.5 7.7	× 4.0 9.1	× 14.8 12.2	× 11.2 11.9	× 93.2	× 65.0 72.2	× 48.4 29.7	× 24.1 18.6	× 10.5	× 3.9	
× 2.8 2.8	× 5.7 5.7	× 6.6 6.6	× 4.0 4.0	× 14.8 14.8	× 9.3	—	× 77.8 77.8	× 57.1 57.1	× 25.2 25.2	—	× 6.0 6.0	
9.2	7.7	—	—	—	67.9	16.0	55.8	92.9	—	—	—	
3.3	10.2	6.5	—	—	42.0	—	104.0	8.5	43.2	—	—	
2.1	16.4	18.6	—	—	52.3	—	207.7	29.7	28.7	—	—	
8.9	12.2	15.1	—	—	30.0	—	145.8	39.5	16.8	—	—	
—	—	25.8	17.0	—	10.2	—	—	—	5.7	12.4	—	
15.7	—	—	—	—	—	—	—	—	—	—	—	
—	16.3	—	5.6	—	12.3	1.3	—	60.0	—	10.1	—	
—	10.1	3.8	7.0	—	26.7	1,661.5	—	26.6	25.8	26.2	—	
—	3.7	4.3	—	—	28.7	—	—	62.7	14.3	—	—	
—	—	4.1	12.9	—	10.9	—	—	—	27.4	3.3	—	
—	55.7	—	—	—	—	—	—	—	—	—	—	
—	—	—	11.7	—	50.0	—	—	—	—	50.0	—	
—	32.4	37.8	23.8	—	4.7	—	—	27.3	—	2.8	—	
—	—	—	10.8	—	8.5	—	—	—	—	8.5	—	
25.7	16.6	—	24.3	—	20.9	80.0	145.0	38.3	—	0.8	—	
—	9.2	15.2	12.0	10.2	4.8	—	—	24.7	—	7.0	2.0	
—	6.3	—	11.4	—	6.5	48.0	—	8.8	—	5.5	—	
—	13.5	8.9	12.9	10.1	9.5	—	—	28.4	2.6	14.1	5.4	
—	× 19.7 11.9	× 5.5	13.8	—	× 10.4	—	—	× 24.2	× 23.9	4.7	—	
38.6	6.1	11.1	6.4	—	13.0	75.1	2.9	43.8	4.8	10.4	—	
× 19.7 39.8	× 41.4 22.3	17.5	8.8	4.1	× 4.1 9.4	—	× 59.9 32.0	× 36.6 25.2	7.3	11.2	4.6	
12.0	14.0	21.7	15.0	17.7	8.5	—	52.1	32.2	7.2	12.5	4.6	
—	—	7.1	—	—	18.3	—	—	—	18.3	—	—	
—	—	—	133.3	—	—	—	—	—	—	—	—	
—	—	6.7	—	—	22.7	—	—	—	22.7	—	—	



3. 物 品 販

	投													
	總 數			五百圓未満ノ投資者				千圓未満ノ投資者						
	營業數	額		營業數	額			營業數	額		額			
總		固	流		總	固	流		總	固	流	總	固	流
數	円	円	円	円	円	円	円	円	円	円	円	円	円	円
總 數	44	381,530	168,790	192,740	1	108	50	58	4	3,060	1,510	1,550		
酒類、調味料、清涼飲料販賣	1	2,980	480	2,500										
菓子、麵類販賣	2	5,977	4,243	1,734										
茶 販	1	3,300	3,000	300										
其他ノ飲食料品販賣	3	30,608	26,550	4,058	1	108	50	58						
燃料 販 賣	1	1,650	600	1,050										
石材其他ノ建築材料販賣	1	45,000	30,000	15,000										
陶磁器、硝子、硝子品類販賣	1	8,000	5,000	3,000										
地金、金屬器具販賣	2	15,635	3,735	11,900										
機械、車輛、農具類販賣	1	1,430	150	1,280										
織物、被服類販賣	4	90,100	8,200	81,900										
綿、絲類、絹物、組物類販賣	1	600	—	600				1	600	—	—	600		
紙、紙製品、文房具、玩具、遊樂品販賣	4	20,852	11,802	9,050										
小間物、唐物、扇物、雨具、雜貨販賣	2	18,501	5,150	13,351										
日用雜貨販賣	13	62,232	34,390	27,842				2	1,730	1,010	720			
藥品、染料、顏料、香料等販賣	4	46,090	33,390	12,700										
度量衡、科學的機器器具、時計、貴金屬、寶石類 販 賣	2	7,845	1,600	6,245										
其他ノ物品販賣	1	730	500	230				1	730	500	230			

	上 金 額							營		
	總 數	五百圓未満		千圓未満		五萬圓以上			總 數	五百圓未満
		円	円	円	円	円	円	円		
總 數	510,001	457	4,293	90,479	100,584	235,988	78,200	85,152	37	
酒類、調味料、清涼飲料販賣	15,600	—	—	15,600	—	—	—	1,580	—	
菓子、麵類販賣	7,890	—	—	7,890	—	—	—	1,792	—	
茶 販	1,080	—	—	1,080	—	—	—	52	—	
其他ノ飲食料品販賣	22,822	457	—	—	4,365	18,000	—	1,010	37	
燃料 販 賣	6,000	—	—	6,000	—	—	—	492	—	
石材其他ノ建築材料販賣	48,000	—	—	—	—	48,000	—	39,580	—	
陶磁器、硝子、硝子品類販賣	4,200	—	—	—	4,200	—	—	583	—	
地金、金屬器具販賣	15,367	—	—	4,567	—	10,800	—	1,002	—	
機械、車輛、農具類販賣	6,796	—	—	6,796	—	—	—	1,209	—	
織物、被服類販賣	128,810	—	—	1,200	—	49,410	78,200	12,940	—	
綿、絲類、絹物、組物類販賣	1,550	—	1,550	—	—	—	—	356	—	
紙、紙製品、文房具、玩具、遊樂品販賣	27,693	—	—	1,580	26,113	—	—	1,909	—	
小間物、唐物、扇物、雨具、雜貨販賣	46,937	—	—	5,933	—	41,004	—	4,434	—	
日用雜貨販賣	136,226	—	2,500	18,783	53,143	61,800	—	13,906	—	
藥品、染料、顏料、香料等販賣	20,587	—	—	850	12,763	6,974	—	1,577	—	
度量衡、科學的機器器具、時計、貴金屬、寶石類 販 賣	20,200	—	—	20,200	—	—	—	2,652	—	
其他ノ物品販賣	243	—	243	—	—	—	—	78	—	

賣 業 續 鐵 嶺

	類															
	五千圓未満ノ投資者			一萬圓未満ノ投資者			五萬圓未満ノ投資者			五萬圓以上ノ投資者						
	營業數	額		營業數	額		營業數	額		營業數	額					
總		固	流		總	固		流	總		固	流	總	固	流	
數	円	円	円	円	円	円	円	円	円	円	円	円	円	円		
總 數	17	42,753	14,413	28,340	12	77,582	48,232	29,330	9	185,647	98,585	87,062	1	52,400	6,000	46,400
1	2,980	480	2,500	—	—	—	—	—	—	—	—	—	—	—	—	—
2	5,977	4,243	1,734	—	—	—	—	—	—	—	—	—	—	—	—	—
1	3,300	3,000	300	—	—	—	—	—	—	—	—	—	—	—	—	—
—	—	—	—	1	6,500	6,500	—	—	1	24,000	20,000	4,000	—	—	—	—
1	1,650	600	1,050	—	—	—	—	—	—	—	—	—	—	—	—	—
—	—	—	—	—	—	—	—	—	—	—	—	—	—	—	—	—
—	—	—	—	1	8,000	5,000	3,000	—	—	—	—	—	—	—	—	—
1	4,935	235	4,700	—	—	—	—	—	1	10,700	3,500	7,200	—	—	—	—
1	1,430	150	1,280	—	—	—	—	—	—	—	—	—	—	—	—	—
1	1,400	900	500	—	—	—	—	—	2	36,300	1,300	35,000	1	52,400	6,000	46,400
—	—	—	—	—	—	—	—	—	—	—	—	—	—	—	—	—
1	1,330	580	750	3	19,522	11,222	8,300	—	—	—	—	—	—	—	—	—
1	3,501	150	3,351	—	—	—	—	—	1	15,000	5,000	10,000	—	—	—	—
4	6,055	2,125	3,930	5	28,800	17,470	11,330	2	25,647	13,785	11,862	—	—	—	—	—
1	2,350	350	2,000	2	14,740	8,040	6,700	1	29,000	25,000	4,000	—	—	—	—	—
2	7,845	1,600	6,245	—	—	—	—	—	—	—	—	—	—	—	—	—

	業 費					所 得 金 額						
	千圓未満	五千圓未満	一萬圓未満	五萬圓未満	五萬圓以上	總 數	五百圓未満		千圓未満		五萬圓以上	
							円	円	円	円	円	円
總 數	725	13,166	8,161	54,813	8,250	44,214	95	433	7,923	11,251	21,156	3,450
—	—	1,580	—	—	—	360	—	—	360	—	—	—
—	—	1,792	—	—	—	855	—	—	855	—	—	—
—	—	52	—	—	—	51	—	—	51	—	—	—
—	—	—	273	700	—	3,686	95	—	—	1,091	2,500	—
—	—	492	—	—	—	808	—	—	808	—	—	—
—	—	—	—	39,580	—	1,920	—	—	—	—	1,920	—
—	—	—	583	—	—	—	—	—	—	—	—	—
—	—	384	—	618	—	2,366	—	—	1,184	—	1,182	—
—	—	1,209	—	—	—	965	—	—	965	—	—	—
—	—	480	—	4,210	8,250	7,390	—	—	—	—	3,940	3,450
—	356	—	—	—	—	94	—	94	—	—	—	—
—	—	185	1,724	—	—	3,152	—	—	295	2,857	—	—
—	—	846	—	3,588	—	6,341	—	—	54	—	6,287	—
—	291	3,194	4,784	5,637	—	9,548	—	300	341	4,730	4,177	—
—	—	300	797	480	—	4,323	—	—	600	2,573	1,150	—
—	—	2,652	—	—	—	2,310	—	—	2,310	—	—	—
—	78	—	—	—	—	45	—	45	—	—	—	—

3. 物 品 販

	業									
	一					營				
	資					額				
總	五	千	五	一	五	五	總	五	總	五
數	百	圓	千	千	萬	萬	數	百	數	百
	圓	未	滿	圓	圓	圓		圓		圓
	滿	滿	滿	滿	滿	滿		滿		滿
總 數	8,217	103	765	2,515	6,464	20,627	52,400	11,590.9	457.0	
酒類、調味料、清涼飲料販賣	2,980	—	—	2,980	—	—	—	15,600.0	—	
菓子、麵包類販賣	2,989	—	—	2,989	—	—	—	3,945.0	—	
茶 販 賣	3,300	—	—	3,300	—	—	—	1,080.0	—	
其他ノ飲食料品販賣	10,203	108	—	—	6,500	24,000	—	7,607.3	457.0	
燃 料 販 賣	1,650	—	—	1,650	—	—	—	6,000.0	—	
石材其他ノ建築材料販賣	45,000	—	—	—	—	45,000	—	48,000.0	—	
陶磁器、硝子、硝子品類販賣	8,000	—	—	—	8,000	—	—	4,200.0	—	
地金、金屬器具販賣	7,818	—	—	4,935	—	10,700	—	7,683.5	—	
機 械、車 輛、農 具 類 販 賣	1,430	—	—	1,430	—	—	—	6,796.0	—	
織 物、被 服 類 販 賣	22,525	—	—	1,400	—	18,150	52,400	32,202.5	—	
綿、絲類、編物、組物類販賣	600	—	600	—	—	—	—	1,550.0	—	
紙、紙製品、文房具、玩具、遊樂品販賣	5,213	—	—	1,330	6,507	—	—	6,923.3	—	
小 冊 物、唐 物、扇 物、雨 具、雜 貨 販 賣	9,251	—	—	3,501	—	15,000	—	23,468.5	—	
日 用 雜 貨 販 賣	4,787	—	865	1,514	5,760	12,824	—	10,478.9	—	
藥品、染料、顏料、香料等販賣	11,523	—	—	2,350	7,370	29,000	—	5,146.8	—	
度量衡、科學的機械器具、時計、貴金屬、寶石類 販 賣	3,923	—	—	3,923	—	—	—	10,100.0	—	
其他ノ物品販賣	730	—	730	—	—	—	—	243.0	—	

	業									
	一					營				
	資					額				
總	五	千	五	一	五	五	總	五	總	五
數	百	圓	千	千	萬	萬	數	百	數	百
	圓	未	滿	圓	圓	圓		圓		圓
	滿	滿	滿	滿	滿	滿		滿		滿
總 數	1,004.9	95.0	109.8	460.2	937.6	2,350.7	3,450.0	16.7	8.1	
酒類、調味料、清涼飲料販賣	360.0	—	—	360.0	—	—	—	10.1	—	
菓子、麵包類販賣	427.5	—	—	427.5	—	—	—	22.7	—	
茶 販 賣	51.0	—	—	51.0	—	—	—	4.8	—	
其他ノ飲食料品販賣	1,228.7	95.0	—	—	1,091.0	2,500.0	—	4.4	8.1	
燃 料 販 賣	808.0	—	—	808.0	—	—	—	8.2	—	
石材其他ノ建築材料販賣	1,920.0	—	—	—	—	1,920.0	—	82.5	—	
陶磁器、硝子、硝子品類販賣	—	—	—	—	—	—	—	13.9	—	
地金、金屬器具販賣	1,183.0	—	—	1,184.0	—	1,182.0	—	6.5	—	
機 械、車 輛、農 具 類 販 賣	965.0	—	—	965.0	—	—	—	17.8	—	
織 物、被 服 類 販 賣	1,847.5	—	—	—	—	1,970.0	3,450.0	10.0	—	
綿、絲類、編物、組物類販賣	94.0	—	94.0	—	—	—	—	23.0	—	
紙、紙製品、文房具、玩具、遊樂品販賣	788.0	—	—	295.0	952.3	—	—	6.9	—	
小 冊 物、唐 物、扇 物、雨 具、雜 貨 販 賣	3,170.5	—	—	54.0	—	6,287.0	—	9.4	—	
日 用 雜 貨 販 賣	734.5	—	150.0	85.3	946.0	2,088.5	—	10.2	—	
藥品、染料、顏料、香料等販賣	1,080.8	—	—	600.0	1,286.5	1,150.0	—	7.7	—	
度量衡、科學的機械器具、時計、貴金屬、寶石類 販 賣	1,155.0	—	—	1,155.0	—	—	—	13.1	—	
其他ノ物品販賣	45.0	—	45.0	—	—	—	—	32.1	—	

賣 業 鐵 嶺 續

	業											
	一					營						
	資					額						
總	五	千	五	一	五	五	總	五	總	五		
數	百	圓	千	千	萬	萬	數	百	數	百		
	圓	未	滿	圓	圓	圓		圓		圓		
	滿	滿	滿	滿	滿	滿		滿		滿		
總 數	1,073.3	5,322.3	8,382.0	26,220.9	78,200.0	1,935.3	37.0	181.3	774.5	680.1	6,090.3	8,250.0
酒類、調味料、清涼飲料販賣	—	15,600.0	—	—	—	—	—	1,580.0	—	—	1,580.0	—
菓子、麵包類販賣	—	3,945.0	—	—	—	—	—	896.0	—	—	896.0	—
茶 販 賣	—	1,080.0	—	—	—	—	—	52.0	—	—	52.0	—
其他ノ飲食料品販賣	—	—	—	4,365.0	18,000.0	—	—	336.7	37.0	—	273.0	700.0
燃 料 販 賣	—	6,000.0	—	—	—	—	—	492.0	—	—	492.0	—
石材其他ノ建築材料販賣	—	—	—	48,000.0	—	—	—	39,580.0	—	—	39,580.0	—
陶磁器、硝子、硝子品類販賣	—	—	—	4,200.0	—	—	—	583.0	—	—	583.0	—
地金、金屬器具販賣	—	4,567.0	—	10,800.0	—	—	—	501.0	—	—	384.0	618.0
機 械、車 輛、農 具 類 販 賣	—	6,796.0	—	—	—	—	—	1,209.0	—	—	1,209.0	—
織 物、被 服 類 販 賣	—	1,200.0	—	24,705.0	78,200.0	—	—	3,235.0	—	—	480.0	2,105.0
綿、絲類、編物、組物類販賣	—	—	—	—	—	—	—	356.0	—	—	356.0	—
紙、紙製品、文房具、玩具、遊樂品販賣	1,550.0	—	—	—	—	—	—	477.3	—	—	185.0	574.7
小 冊 物、唐 物、扇 物、雨 具、雜 貨 販 賣	—	1,580.0	—	8,704.3	—	—	—	2,217.0	—	—	846.0	3,588.0
日 用 雜 貨 販 賣	1,250.0	4,695.8	10,628.6	30,900.0	—	—	—	1,069.7	—	145.5	798.5	956.8
藥品、染料、顏料、香料等販賣	—	850.0	6,381.5	6,974.0	—	—	—	394.3	—	—	300.0	398.5
度量衡、科學的機械器具、時計、貴金屬、寶石類 販 賣	—	10,100.0	—	—	—	—	—	1,326.0	—	—	1,326.0	—
其他ノ物品販賣	243.0	—	—	—	—	—	—	78.0	—	—	78.0	—

	業											
	一					營						
	資					額						
總	五	千	五	一	五	五	總	五	總	五		
數	百	圓	千	千	萬	萬	數	百	數	百		
	圓	未	滿	圓	圓	圓		圓		圓		
	滿	滿	滿	滿	滿	滿		滿		滿		
總 數	16.9	14.6	8.1	23.2	10.5	12.2	88.0	14.3	18.3	14.5	11.4	6.6
酒類、調味料、清涼飲料販賣	—	10.1	—	—	—	—	—	12.1	—	—	12.1	—
菓子、麵包類販賣	—	22.7	—	—	—	—	—	14.3	—	—	14.3	—
茶 販 賣	—	4.8	—	—	—	—	—	1.5	—	—	1.5	—
其他ノ飲食料品販賣	—	—	—	6.3	3.9	—	—	12.0	88.0	—	16.7	10.4
燃 料 販 賣	—	8.2	—	—	—	—	—	49.0	—	—	49.0	—
石材其他ノ建築材料販賣	—	—	—	82.5	—	—	—	4.3	—	—	—	4.3
陶磁器、硝子、硝子品類販賣	—	—	—	13.9	—	—	—	—	—	—	—	—
地金、金屬器具販賣	—	8.4	—	5.7	—	—	—	15.1	—	—	24.0	11.0
機 械、車 輛、農 具 類 販 賣	—	17.8	—	—	—	—	—	67.5	—	—	67.5	—
織 物、被 服 類 販 賣	—	40.0	—	8.5	10.5	—	—	8.2	—	—	—	10.9
綿、絲類、編物、組物類販賣	—	—	—	—	—	—	—	15.7	—	—	15.7	—
紙、紙製品、文房具、玩具、遊樂品販賣	23.0	—	—	—	—	—	—	15.7	—	—	15.7	—
小 冊 物、唐 物、扇 物、雨 具、雜 貨 販 賣	—	11.7	6.6	—	—	—	—	15.1	—	—	22.2	14.6
日 用 雜 貨 販 賣	—	14.3	—	8.8	—	—	—	34.3	—	—	1.5	41.9
藥品、染料、顏料、香料等販賣	11.6	17.0	9.0	9.1	—	—	—	15.3	—	17.3	5.6	16.3
度量衡、科學的機械器具、時計、貴金屬、寶石類 販 賣	—	35.3	6.2	6.9	—	—	—	9.4	—	—	25.5	17.5
其他ノ物品販賣	—	13.1	—	—	—	—	—	29.4	—	—	29.4	—
其他ノ物品販賣	32.1	—	—	—	—	—	—	6.2	—	—	6.2	—





3. 物 品 販 賣

營業數	投											
	總 數			五百圓未満ノ投資者			千圓未満ノ投資者					
	總數	資 額		總數	資 額		總數	資 額				
		定	動		定	動		定	動	定	動	
總 數	62	756,260	255,955	500,305	9	2,317	832	1,485	6	4,100	720	3,380
穀類、粉類販賣	5	74,000	26,500	47,500								
蔬菜、果物類販賣	1	12,000	9,000	3,000								
魚介藻類販賣	1	500		500					1	500		500
鳥獸肉類販賣	2	3,850	2,500	1,350								
酒類、調味料、清涼飲料販賣	1	16,050	1,550	14,500								
其他ノ飲食料品販賣	1	15,500	12,500	3,000								
燃料販賣	4	94,450	26,650	67,800					2	1,450	150	1,300
地金、金屬器具販賣	1	10,000	4,000	6,000								
機械、車輛、農具類販賣	2	6,818	4,208	2,610								
織物、被服類販賣	5	50,515	7,815	42,700	1	100		100				
紙、紙製品、文房具、玩具、遊品販賣	3	4,060	1,950	2,110					1	880	250	630
圖書、新聞、雜誌其他ノ出版物ノ發行、販賣	6	25,620	11,320	14,300	2	100		100				
小間物、服飾、服飾、雨具、雜貨販賣	2	4,500	1,000	3,500					1	700	200	500
日用雜貨販賣	11	74,760	34,700	40,060	2	755	380	375				
藥品、染料、顏料、香料等販賣	13	175,229	107,747	67,482	3	912	252	660	1	570	120	450
度量衡、科學的機械器具、時計、貴金屬、寶石類販賣	3	187,958	4,315	183,643								
古 物 商	1	450	200	250	1	450	200	250				

營業數	資 上 金 額							營	
	總數	五百圓未満	千圓未満	五百圓未満	一萬圓未満	五萬圓未満	五萬圓以上	總數	五百圓未満
總 數	1,899,999	19,349	19,682	138,187	62,882	946,816	713,083	107,695	2,359
穀類、粉類販賣	489,280			25,900	17,430	445,950		9,729	
蔬菜、果物類販賣	6,150					6,150		295	
魚介藻類販賣	6,000		6,000					200	
鳥獸肉類販賣	7,400			7,400				1,570	
酒類、調味料、清涼飲料販賣	48,000					48,000		2,800	
其他ノ飲食料品販賣	3,755					3,755		1,488	
燃料販賣	343,650		6,850			164,400	172,400	13,670	
地金、金屬器具販賣	21,500					21,500		1,500	
機械、車輛、農具類販賣	2,307			1,257	1,050			856	
織物、被服類販賣	61,300	2,250		9,050	12,000	38,000		4,934	120
紙、紙製品、文房具、玩具、遊品販賣	5,102		652	4,450				1,236	
圖書、新聞、雜誌其他ノ出版物ノ發行、販賣	32,231	2,240		5,991		24,000		4,161	365
小間物、服飾、服飾、雨具、雜貨販賣	8,380		2,580	5,800				863	
日用雜貨販賣	237,327	8,212		54,238	27,502	147,375		22,843	548
藥品、染料、顏料、香料等販賣	94,156	5,047	3,600	14,601	4,900	47,686	18,322	11,670	886
度量衡、科學的機械器具、時計、貴金屬、寶石類販賣	531,861			9,500			522,361	29,440	
古 物 商	1,600	1,600						440	440

賣 業 績 開 原

營業數	資 額															
	五千圓未満ノ投資者			一萬圓未満ノ投資者			五萬圓未満ノ投資者			五萬圓以上ノ投資者						
	總數	資 額		總數	資 額		總數	資 額		總數	資 額					
		定	動		定	動		定	動		定	動				
總 數	23	55,413	20,538	34,875	6	36,450	15,670	20,780	15	373,422	178,780	194,642	3	284,558	39,415	245,143
穀類、粉類販賣	2	8,000	2,500	5,500	1	8,000	6,000	2,000	2	58,000	18,000	40,000				
蔬菜、果物類販賣									1	12,000	9,000	3,000				
魚介藻類販賣																
鳥獸肉類販賣	2	3,850	2,500	1,350												
酒類、調味料、清涼飲料販賣									1	16,050	1,550	14,500				
其他ノ飲食料品販賣									1	15,500	12,500	3,000				
燃料販賣									1	43,000	8,000	35,000	1	50,000	18,500	31,500
地金、金屬器具販賣									1	10,000	4,000	6,000				
機械、車輛、農具類販賣	1	1,168	558	610	1	5,650	3,650	2,000								
織物、被服類販賣	2	4,415	815	3,600	1	5,000	1,000	4,000	1	41,000	6,000	35,000				
紙、紙製品、文房具、玩具、遊品販賣	2	3,180	1,700	1,480												
圖書、新聞、雜誌其他ノ出版物ノ發行、販賣	3	5,520	3,320	2,200					1	20,000	8,000	12,000				
小間物、服飾、服飾、雨具、雜貨販賣	1	3,800	800	3,000												
日用雜貨販賣	5	13,705	4,300	9,405	2	12,100	4,320	7,780	2	48,200	25,700	22,500				
藥品、染料、顏料、香料等販賣	3	8,375	2,645	5,730	1	5,700	700	5,000	4	109,672	86,030	23,642	1	50,000	18,000	32,000
度量衡、科學的機械器具、時計、貴金屬、寶石類販賣	2	3,400	1,400	2,000									1	184,558	2,915	181,643

營業數	業 費							所 得 金 額						
	千圓未満	五千圓未満	一萬圓未満	五萬圓未満	五萬圓以上	總數	五百圓未満	總數	五百圓未満	千圓未満	五千圓未満	一萬圓未満	五萬圓未満	五萬圓以上
總 數	1,635	11,633	7,984	47,219	36,865	155,320	4,067	3,324	19,074	6,061	30,779	92,015		
穀類、粉類販賣		599	1,650	7,480		6,845			1,236			5,609		
蔬菜、果物類販賣				295		780						780		
魚介藻類販賣	200					1,200		1,200						
鳥獸肉類販賣		1,570				630		1,200						
酒類、調味料、清涼飲料販賣				2,800		1,940							1,940	
其他ノ飲食料品販賣				1,488		2,268							2,268	
燃料販賣	570			6,300	6,800	8,360		660				3,600	4,100	
地金、金屬器具販賣				1,500		3,500						3,500		
機械、車輛、農具類販賣		221	635			99					99			
織物、被服類販賣		614	1,800	2,400		4,786	614		2,232	740	1,200			
紙、紙製品、文房具、玩具、遊品販賣	423	813				2,116		183	1,933					
圖書、新聞、雜誌其他ノ出版物ノ發行、販賣		982		2,814		3,574	1,470		1,444		660			
小間物、服飾、服飾、雨具、雜貨販賣	170	693				1,615		455	1,160					
日用雜貨販賣		2,975	3,595	15,725		16,342	1,019		6,545	4,825	3,953			
藥品、染料、顏料、香料等販賣	272	1,536	304	6,417		13,500	964	826	2,595	496	7,269	1,350		
度量衡、科學的機械器具、時計、貴金屬、寶石類販賣		1,630				27,810			87,765				86,565	



3. 物 品 販 賣

營業數	投 資 額											
	總 數			五百圓未満ノ投資者			千圓未満ノ投資者			營業數		
	總數	固 定	流 動	營業數	總數	固 定	流 動	營業數	總數	固 定	流 動	
總 數	50	651,594	301,320	350,274	3	491	114	377	4	2,878	1,194	1,684
穀類、粉類販賣	4	112,475	25,066	87,409	—	—	—	—	1	694	256	438
酒類、調味料、清涼飲料販賣	2	18,920	3,075	15,845	—	—	—	—	—	—	—	—
菓子、麵類販賣	2	17,211	13,334	3,877	—	—	—	—	—	—	—	—
其他ノ飲食料品販賣	1	9,210	8,900	310	—	—	—	—	—	—	—	—
燃料販賣	3	155,611	109,889	45,722	1	107	35	72	—	—	—	—
木材、竹材販賣	1	53,000	52,000	1,000	—	—	—	—	—	—	—	—
石材其他ノ建築材料販賣	1	3,000	2,500	500	—	—	—	—	—	—	—	—
壘、葦、荒物類販賣	1	5,000	3,000	2,000	—	—	—	—	—	—	—	—
陶磁器、硝子、硝子品類販賣	1	2,850	480	2,370	—	—	—	—	—	—	—	—
地金、金屬器具販賣	1	620	220	400	—	—	—	1	620	220	400	
機械、車輛、農具類販賣	2	2,573	1,043	1,530	—	—	—	1	864	568	296	
織物、被服類販賣	5	56,986	21,748	35,238	—	—	—	—	—	—	—	—
綿、絲類、編物、組物類販賣	1	3,835	285	3,550	—	—	—	—	—	—	—	—
紙、紙製品、文房具、玩具、遊藝品販賣	2	12,037	1,987	10,050	—	—	—	—	—	—	—	—
小開物、唐物、服物、用具、雜貨販賣	6	78,719	12,284	66,435	—	—	—	—	—	—	—	—
日用雜貨販賣	11	103,646	43,813	59,833	1	175	55	120	1	700	150	550
藥品、染料、顏料、香料等販賣	2	5,672	452	5,220	—	—	—	—	—	—	—	—
度量衡、科學的機器器具、時計、貴金屬、寶石	2	7,020	1,220	5,800	—	—	—	—	—	—	—	—
古 物 商	2	3,209	24	3,185	1	209	24	185	—	—	—	—

營業數	上 金 額										
	總 數			五百圓未満ノ投資者			千圓未満ノ投資者			營業數	
	總數	五百圓未満	千圓未満	營業數	總數	五百圓未満	千圓未満	營業數	總數	五百圓未満	
總 數	3,661,511	800	52,174	467,297	425,545	317,288	2,398,407	116,263	238	238	
穀類、粉類販賣	2,671,831	—	31,285	256,500	351,074	—	2,032,972	40,684	—	—	
酒類、調味料、清涼飲料販賣	42,655	—	—	5,850	—	36,805	—	3,416	—	—	
菓子、麵類販賣	15,705	—	—	1,235	—	14,470	—	2,818	—	—	
其他ノ飲食料品販賣	3,801	—	—	—	3,801	—	—	2,435	—	—	
燃料販賣	339,131	496	—	—	—	338,635	22,086	180	—	—	
木材、竹材販賣	26,800	—	—	—	—	26,800	1,440	—	—	—	
石材其他ノ建築材料販賣	23,776	—	—	23,776	—	—	840	—	—	—	
壘、葦、荒物類販賣	15,657	—	—	—	15,657	—	1,500	—	—	—	
陶磁器、硝子、硝子品類販賣	2,664	—	—	2,664	—	—	450	—	—	—	
地金、金屬器具販賣	15,000	—	15,000	—	—	—	960	—	—	—	
機械、車輛、農具類販賣	7,149	—	4,389	2,760	—	—	1,335	—	—	—	
織物、被服類販賣	88,178	—	—	25,378	—	62,800	9,962	—	—	—	
綿、絲類、編物、組物類販賣	75,540	—	—	75,540	—	—	580	—	—	—	
紙、紙製品、文房具、玩具、遊藝品販賣	30,910	—	—	—	30,910	—	2,666	—	—	—	
小開物、唐物、服物、用具、雜貨販賣	94,755	—	—	6,613	18,052	70,090	8,521	—	—	—	
日用雜貨販賣	157,884	250	1,500	16,960	6,051	133,123	12,503	35	—	—	
藥品、染料、顏料、香料等販賣	38,009	—	—	38,009	—	—	2,005	—	—	—	
度量衡、科學的機器器具、時計、貴金屬、寶石	10,562	—	—	10,562	—	—	1,559	—	—	—	
古 物 商	1,504	54	—	1,450	—	—	503	23	—	—	

賣 業 績 四 平 街

營業數	額											
	五千圓未満ノ投資者			一萬圓未満ノ投資者			五萬圓未満ノ投資者			五萬圓以上ノ投資者		
	總數	固 定	流 動	營業數	總數	固 定	流 動	營業數	總數	固 定	流 動	
總 數	21	55,019	13,840	41,179	7	49,666	19,875	29,791	11	235,036	80,908	154,128
穀類、粉類販賣	1	2,400	950	1,450	1	9,381	325	9,056	—	—	—	—
酒類、調味料、清涼飲料販賣	1	2,440	590	1,850	—	—	—	—	1	16,480	2,485	13,995
菓子、麵類販賣	1	1,711	834	877	—	—	—	—	1	15,500	12,500	3,000
其他ノ飲食料品販賣	—	—	—	—	1	9,210	8,900	310	—	—	—	—
燃料販賣	—	—	—	—	—	—	—	—	—	—	—	—
木材、竹材販賣	—	—	—	—	—	—	—	—	—	—	—	—
石材其他ノ建築材料販賣	1	3,000	2,500	500	—	—	—	—	—	—	—	—
壘、葦、荒物類販賣	1	2,850	480	2,370	—	—	—	—	—	—	—	—
陶磁器、硝子、硝子品類販賣	—	—	—	—	—	—	—	—	—	—	—	—
地金、金屬器具販賣	1	1,709	475	1,234	—	—	—	—	—	—	—	—
機械、車輛、農具類販賣	4	8,986	1,748	7,238	—	—	—	—	1	48,000	20,000	28,000
織物、被服類販賣	1	3,835	285	3,550	—	—	—	—	—	—	—	—
綿、絲類、編物、組物類販賣	—	—	—	—	2	12,037	1,987	10,050	—	—	—	—
紙、紙製品、文房具、玩具、遊藝品販賣	2	6,496	426	6,070	1	8,538	2,513	6,025	3	63,685	9,345	54,340
小開物、唐物、服物、用具、雜貨販賣	3	5,900	3,880	2,020	1	5,500	3,150	2,350	5	91,371	36,578	54,793
日用雜貨販賣	2	5,672	452	5,220	—	—	—	—	—	—	—	—
藥品、染料、顏料、香料等販賣	2	7,020	1,220	5,800	—	—	—	—	—	—	—	—
度量衡、科學的機器器具、時計、貴金屬、寶石	1	3,000	—	3,000	—	—	—	—	—	—	—	—

營業數	業 費 所 得 金 額											
	五千圓未満ノ投資者			一萬圓未満ノ投資者			五萬圓未満ノ投資者			營業數		
	總數	五百圓未満	千圓未満	營業數	總數	五百圓未満	千圓未満	營業數	總數	五百圓未満		
總 數	2,378	15,297	9,678	29,682	58,490	99,241	52	1,926	23,683	12,480	22,275	38,925
穀類、粉類販賣	470	2,950	2,120	—	35,144	21,800	—	180	2,450	820	—	18,350
酒類、調味料、清涼飲料販賣	—	430	—	2,986	—	2,168	—	—	650	—	1,518	—
菓子、麵類販賣	—	189	—	2,629	—	4,512	—	—	370	—	4,142	—
其他ノ飲食料品販賣	—	—	—	2,435	—	1,366	—	—	—	1,366	—	—
燃料販賣	—	—	—	—	21,906	20,315	—	—	—	—	—	20,315
木材、竹材販賣	—	—	—	—	1,440	260	—	—	—	—	—	260
石材其他ノ建築材料販賣	—	840	—	—	—	1,536	—	—	—	—	—	—
壘、葦、荒物類販賣	—	—	—	1,500	—	2,490	—	—	—	2,490	—	—
陶磁器、硝子、硝子品類販賣	—	450	—	—	—	850	—	—	—	850	—	—
地金、金屬器具販賣	960	—	—	—	—	390	—	—	390	—	—	—
機械、車輛、農具類販賣	695	640	—	—	1,794	—	1,256	—	—	—	—	—
織物、被服類販賣	—	2,402	—	7,560	—	4,490	—	—	—	—	1,240	—
綿、絲類、編物、組物類販賣	—	580	—	—	—	4,410	—	—	—	4,410	—	—
紙、紙製品、文房具、玩具、遊藝品販賣	—	—	—	2,666	—	5,131	—	—	—	5,131	—	—
小開物、唐物、服物、用具、雜貨販賣	—	353	830	7,338	—	9,457	—	—	—	1,065	1,750	6,642
日用雜貨販賣	753	2,419	127	9,169	—	13,728	—	—	—	4,035	923	8,733
藥品、染料、顏料、香料等販賣	—	2,005	—	—	—	1,678	—	—	—	1,678	—	—
度量衡、科學的機器器具、時計、貴金屬、寶石	—	1,559	—	—	—	2,851	—	—	—	2,851	—	—
古 物 商	—	480	—	—	—	15	—	—	—	—	—	—

3. 物 品 販 賣

	一 營 業 均							上 金	
	所 得 金 額							總 數	五 百 圓 未 滿
	總 數	五 百 圓 未 滿	千 圓 未 滿	五 千 圓 未 滿	一 萬 圓 未 滿	五 萬 圓 未 滿	五 萬 圓 以 上		
總 數	13,032	164	720	2,620	7,095	21,367	77,126	73,230.2	266.7
穀類、粉類販賣	28,119	—	694	2,400	9,381	—	100,000	667,957.8	—
酒類、調味料、清涼飲料販賣	9,460	—	—	2,440	—	16,480	—	21,327.5	—
菓子、麵包類販賣	8,606	—	—	1,711	—	15,500	—	7,852.5	—
其他ノ飲食料品販賣	9,210	—	—	—	9,210	—	—	3,801.0	—
燃料販賣	51,870	107	—	—	—	—	77,752	113,043.7	496.0
木材、竹材販賣	53,000	—	—	—	—	—	53,000	26,800.0	—
石材其他ノ建築材料販賣	3,000	—	—	3,000	—	—	—	23,776.0	—
壘、葦、荒物類販賣	5,000	—	—	—	5,000	—	—	15,657.0	—
陶磁器、硝子、硝子品類販賣	2,850	—	—	2,850	—	—	—	2,664.0	—
地金、金屬器具販賣	620	—	620	—	—	—	—	15,000.0	—
機械、車輛、農具類販賣	1,287	—	864	1,709	—	—	—	3,574.5	—
織物、被服類販賣	11,397	—	—	2,247	—	48,000	—	17,635.6	—
綿、絲類、編物、組物類販賣	3,835	—	—	3,835	—	—	—	75,540.0	—
紙、紙製品、文具、玩具、遊樂品販賣	6,019	—	—	—	6,019	—	—	15,455.0	—
小冊、皮物、服飾、雨具、雜貨販賣	13,120	—	—	3,248	8,538	21,228	—	15,792.5	—
日用雜貨販賣	9,422	175	700	1,967	5,500	18,274	—	14,353.1	250.0
藥品、染料、顏料、香料等販賣	2,836	—	—	2,836	—	—	—	19,004.5	—
度量衡、科學的機器器具、時計、寶金、寶石	3,510	—	—	3,510	—	—	—	5,281.0	—
古物	1,605	209	—	3,000	—	—	—	752.0	54.0

	一 營 業 均							上 金	
	所 得 金 額							總 數	五 百 圓 未 滿
	總 數	五 百 圓 未 滿	千 圓 未 滿	五 千 圓 未 滿	一 萬 圓 未 滿	五 萬 圓 未 滿	五 萬 圓 以 上		
總 數	1,984.8	17.3	456.5	1,127.8	1,782.9	2,025.0	9,731.3	3.2	29.8
穀類、粉類販賣	5,450.0	—	180.0	2,450.0	820.0	—	18,350.0	1.5	—
酒類、調味料、清涼飲料販賣	1,084.0	—	—	650.0	—	1,518.0	—	8.0	—
菓子、麵包類販賣	2,256.0	—	—	370.0	—	4,142.0	—	17.9	—
其他ノ飲食料品販賣	1,366.0	—	—	—	1,366.0	—	—	64.1	—
燃料販賣	6,771.7	—	—	—	—	—	10,157.5	6.5	36.3
木材、竹材販賣	260.0	—	—	—	—	—	260.0	5.4	—
石材其他ノ建築材料販賣	1,536.0	—	—	1,536.0	—	—	—	3.5	—
壘、葦、荒物類販賣	2,490.0	—	—	—	2,490.0	—	—	9.6	—
陶磁器、硝子、硝子品類販賣	850.0	—	—	850.0	—	—	—	16.9	—
地金、金屬器具販賣	390.0	—	390.0	—	—	—	—	6.4	—
機械、車輛、農具類販賣	897.0	—	1,256.0	538.0	—	—	—	18.7	—
織物、被服類販賣	898.0	—	—	812.5	—	1,240.0	—	11.3	—
綿、絲類、編物、組物類販賣	4,410.0	—	—	4,410.0	—	—	—	0.8	—
紙、紙製品、文具、玩具、遊樂品販賣	2,565.5	—	—	—	2,565.5	—	—	8.6	—
小冊、皮物、服飾、雨具、雜貨販賣	1,576.2	—	—	532.5	1,750.0	2,214.0	—	9.0	—
日用雜貨販賣	1,248.0	37.0	—	1,345.0	923.0	1,746.6	—	7.9	14.0
藥品、染料、顏料、香料等販賣	839.0	—	—	839.0	—	—	—	5.3	—
度量衡、科學的機器器具、時計、寶金、寶石	1,425.5	—	—	1,425.5	—	—	—	14.8	—
古物	7.5	15.0	—	—	—	—	—	33.4	42.6

賣 業

	一 營 業 均							上 金				
	所 得 金 額							總 數	五 百 圓 未 滿			
	總 數	五 百 圓 未 滿	千 圓 未 滿	五 千 圓 未 滿	一 萬 圓 未 滿	五 萬 圓 未 滿	五 萬 圓 以 上					
總 數	13,043.5	22,252.2	60,792.1	28,844.4	599,601.8	2,925.3	79.3	719.5	728.4	1,382.6	2,698.4	14,622.5
穀類、粉類販賣	31,285.0	256,500.0	351,074.0	—	2,032,972.0	10,171.0	—	470.0	2,950.0	2,120.0	—	35,144.0
酒類、調味料、清涼飲料販賣	—	5,850.0	—	36,805.0	—	1,708.0	—	—	430.0	—	2,986.0	—
菓子、麵包類販賣	—	1,235.0	—	14,470.0	—	1,409.0	—	—	189.0	—	2,629.0	—
其他ノ飲食料品販賣	—	—	—	3,801.0	—	2,435.0	—	—	—	2,435.0	—	—
燃料販賣	—	—	—	—	169,317.5	7,362.0	180.0	—	—	—	—	10,953.0
木材、竹材販賣	—	—	—	—	26,800.0	1,440.0	—	—	—	—	—	1,440.0
石材其他ノ建築材料販賣	—	23,776.0	—	—	—	840.0	—	—	840.0	—	—	—
壘、葦、荒物類販賣	—	—	—	15,657.0	—	1,500.0	—	—	1,500.0	—	—	—
陶磁器、硝子、硝子品類販賣	—	2,664.0	—	—	—	450.0	—	—	450.0	—	—	—
地金、金屬器具販賣	15,000.0	—	—	—	—	960.0	—	960.0	—	—	—	—
機械、車輛、農具類販賣	4,389.0	2,760.0	—	—	—	667.5	—	695.0	640.0	—	—	—
織物、被服類販賣	—	6,344.5	—	62,800.0	—	1,992.4	—	—	600.5	—	7,560.0	—
綿、絲類、編物、組物類販賣	—	75,540.0	—	—	—	580.0	—	—	580.0	—	—	—
紙、紙製品、文具、玩具、遊樂品販賣	—	—	—	15,455.0	—	1,333.0	—	—	—	1,333.0	—	—
小冊、皮物、服飾、雨具、雜貨販賣	—	3,306.5	—	18,052.0	23,363.3	1,420.2	—	—	176.5	830.0	2,446.0	—
日用雜貨販賣	1,500.0	5,653.3	6,051.0	26,624.6	—	1,136.6	35.0	753.0	806.3	127.0	1,833.8	—
藥品、染料、顏料、香料等販賣	—	19,004.5	—	—	—	1,002.5	—	—	1,002.5	—	—	—
度量衡、科學的機器器具、時計、寶金、寶石	—	5,281.0	—	—	—	779.5	—	—	779.5	—	—	—
古物	—	1,450.0	—	—	—	251.5	23.0	—	480.0	—	—	—

	一 營 業 均							上 金				
	所 得 金 額							總 數	五 百 圓 未 滿			
	總 數	五 百 圓 未 滿	千 圓 未 滿	五 千 圓 未 滿	一 萬 圓 未 滿	五 萬 圓 未 滿	五 萬 圓 以 上					
總 數	5.5	3.3	2.3	9.4	2.4	15.2	10.6	63.4	43.0	25.1	9.5	12.6
穀類、粉類販賣	1.5	1.2	0.6	—	1.7	19.4	—	25.9	102.1	8.7	—	18.4
酒類、調味料、清涼飲料販賣	—	7.4	—	8.1	—	11.5	—	—	26.6	—	9.2	—
菓子、麵包類販賣	—	15.3	—	18.2	—	26.2	—	—	21.6	—	26.7	—
其他ノ飲食料品販賣	—	—	—	64.1	—	14.8	—	—	—	14.8	—	—
燃料販賣	—	—	—	—	6.5	13.1	—	—	—	—	—	13.1
木材、竹材販賣	—	—	—	—	5.4	0.5	—	—	—	—	—	0.5
石材其他ノ建築材料販賣	—	3.5	—	—	—	51.2	—	—	51.2	—	—	—
壘、葦、荒物類販賣	—	—	—	9.6	—	49.8	—	—	49.8	—	—	—
陶磁器、硝子、硝子品類販賣	—	16.9	—	—	—	29.8	—	—	29.8	—	—	—
地金、金屬器具販賣	6.4	—	—	—	—	62.9	—	62.9	—	—	—	—
機械、車輛、農具類販賣	15.8	23.2	—	—	—	69.7	—	145.4	31.5	—	—	—
織物、被服類販賣	—	9.5	—	12.0	—	7.9	—	—	36.2	—	2.6	—
綿、絲類、編物、組物類販賣	—	0.8	—	—	—	115.0	—	—	115.0	—	—	—
紙、紙製品、文具、玩具、遊樂品販賣	—	—	—	8.6	—	42.6	—	—	—	42.6	—	—
小冊、皮物、服飾、雨具、雜貨販賣	—	5.3	4.6	10.5	—	12.0	—	—	16.4	20.8	10.4	—
日用雜貨販賣	50.2	14.3	2.1	6.9	—	13.2	21.1	—	68.4	16.8	9.6	—
藥品、染料、顏料、香料等販賣	—	5.3	—	—	—	29.6	—	—	29.6	—	—	—
度量衡、科學的機器器具、時計、寶金、寶石	—	14.8	—	—	—	40.6	—	—	40.6	—	—	—
古物	—	33.1	—	—	—	0.5	7.2	—	—	—	—	—



3. 物 品 販 賣

	投											
	總 數			五百圓未満ノ投資者			千圓未満ノ投資者					
	營業數	投 資 額	流 動	營業數	投 資 額	流 動	營業數	投 資 額	流 動	營業數	投 資 額	流 動
總 數	38	581,899	286,612	295,287	3	1,262	440	822	4	3,470	965	2,505
穀類、粉類販賣	1	6,452	943	5,509	—	—	—	—	—	—	—	—
蔬菜、果物類販賣	1	2,375	220	2,155	—	—	—	—	—	—	—	—
鳥獸肉類販賣	2	1,667	737	930	1	417	287	130	—	—	—	—
菓子、麵包類販賣	2	5,250	3,650	1,600	—	—	—	—	—	—	—	—
燃料販賣	4	224,469	119,250	105,219	1	350	50	300	—	—	—	—
石材其他ノ建築材料販賣	1	86,700	78,500	8,200	—	—	—	—	—	—	—	—
陶磁器、硝子、硝子品類販賣	1	830	280	550	—	—	—	1	830	280	550	—
地金、金屬器具販賣	1	9,500	6,000	3,500	—	—	—	—	—	—	—	—
機械、車輛、農具類販賣	1	5,125	875	4,250	—	—	—	—	—	—	—	—
織物、被服類販賣	2	69,210	6,750	62,460	—	—	—	—	—	—	—	—
圖書、新聞、雜誌其他ノ出版物ノ發行、販賣	1	5,300	4,150	1,150	—	—	—	—	—	—	—	—
小冊物、唐物、磁物、雨具、雜貨類販賣	4	42,732	10,685	32,047	—	—	—	1	990	35	955	—
日用雜貨販賣	5	68,378	32,293	36,085	—	—	—	—	—	—	—	—
藥品、染料、顏料、香料等販賣	11	46,610	21,814	24,796	1	495	103	392	2	1,650	650	1,000
度量衡、科學的機械器具、時計、貴金屬、寶石類販賣	1	7,301	465	6,836	—	—	—	—	—	—	—	—

	上 金 額							營	
	總 數	五百圓未満	千圓未満	五千圓未満	一萬圓未満	五萬圓未満	五萬圓以上	總 數	五百圓未満
	營業數	投資額	流動	投資額	投資額	投資額	投資額	營業數	投資額
總 數	770,462	10,515	7,005	84,265	132,901	333,058	202,718	55,000	998
穀類、粉類販賣	25,212	—	—	—	25,212	—	—	2,501	—
蔬菜、果物類販賣	11,835	—	—	11,835	—	—	—	1,255	—
鳥獸肉類販賣	10,956	4,968	—	5,988	—	—	—	551	258
菓子、麵包類販賣	21,402	—	—	21,402	—	—	—	1,433	—
燃料販賣	270,311	3,750	—	—	61,843	76,050	128,668	15,542	315
石材其他ノ建築材料販賣	17,520	—	—	—	—	—	17,520	2,350	—
陶磁器、硝子、硝子品類販賣	1,500	—	1,500	—	—	—	—	150	—
地金、金屬器具販賣	5,640	—	—	—	5,640	—	—	1,350	—
機械、車輛、農具類販賣	3,867	—	—	—	3,867	—	—	739	—
織物、被服類販賣	84,884	—	—	—	28,354	—	56,530	5,289	—
圖書、新聞、雜誌其他ノ出版物ノ發行、販賣	3,252	—	—	—	3,252	—	—	255	—
小冊物、唐物、磁物、雨具、雜貨類販賣	61,172	—	1,055	23,117	—	37,000	—	4,552	—
日用雜貨販賣	208,203	—	—	13,337	—	194,866	—	15,763	—
藥品、染料、顏料、香料等販賣	39,975	1,797	4,450	8,586	—	25,142	—	2,952	425
度量衡、科學的機械器具、時計、貴金屬、寶石類販賣	4,733	—	—	—	4,733	—	—	318	—

賣 業 績 公 主 嶺

	資 額											
	五千圓未満ノ投資者			一萬圓未満ノ投資者			五萬圓未満ノ投資者			五萬圓以上ノ投資者		
	營業數	投 資 額	流 動	營業數	投 資 額	流 動	營業數	投 資 額	流 動	營業數	投 資 額	流 動
總 數	14	36,820	17,040	19,786	7	51,847	21,183	30,664	7	141,334	62,424	78,850
穀類、粉類販賣	—	—	—	—	1	6,452	943	5,509	—	—	—	—
蔬菜、果物類販賣	1	2,375	220	2,155	—	—	—	—	—	—	—	—
鳥獸肉類販賣	1	1,250	450	800	—	—	—	—	—	—	—	—
菓子、麵包類販賣	2	5,250	3,650	1,600	—	—	—	—	—	—	—	—
燃料販賣	—	—	—	—	1	9,419	8,000	1,419	1	14,700	11,200	3,500
石材其他ノ建築材料販賣	—	—	—	—	—	—	—	—	—	—	—	—
陶磁器、硝子、硝子品類販賣	—	—	—	—	—	—	—	—	—	—	—	—
地金、金屬器具販賣	—	—	—	—	1	9,500	6,000	3,500	—	—	—	—
機械、車輛、農具類販賣	—	—	—	—	1	5,125	875	4,250	—	—	—	—
織物、被服類販賣	—	—	—	—	1	8,750	750	8,000	—	—	—	—
圖書、新聞、雜誌其他ノ出版物ノ發行、販賣	—	—	—	—	1	5,300	4,150	1,150	—	—	—	—
小冊物、唐物、磁物、雨具、雜貨類販賣	2	6,742	650	6,092	—	—	—	—	1	35,000	10,000	25,000
日用雜貨販賣	2	7,485	2,750	4,735	—	—	—	—	3	60,893	29,543	31,350
藥品、染料、顏料、香料等販賣	6	13,724	9,320	4,404	—	—	—	—	2	30,741	11,741	19,000
度量衡、科學的機械器具、時計、貴金屬、寶石類販賣	—	—	—	—	1	7,301	465	6,836	—	—	—	—

	業 費					所 得 金 額						
	千圓未満	五千圓未満	一萬圓未満	五萬圓未満	五萬圓以上	總 數	五百圓未満	千圓未満	五千圓未満	一萬圓未満	五萬圓未満	五萬圓以上
	營業數	投資額	投資額	投資額	投資額	營業數	投資額	投資額	投資額	投資額	投資額	投資額
總 數	677	6,982	10,629	21,299	14,415	55,681	1,664	1,583	10,904	6,616	26,623	8,291
穀類、粉類販賣	—	—	2,501	—	—	—	—	—	—	—	—	—
蔬菜、果物類販賣	—	1,255	—	—	—	2,742	—	—	2,742	—	—	—
鳥獸肉類販賣	—	293	—	—	—	1,334	481	—	853	—	—	—
菓子、麵包類販賣	—	1,433	—	—	—	2,119	—	—	2,119	—	—	—
燃料販賣	—	—	3,827	2,985	8,415	3,509	797	—	—	416	2,296	—
石材其他ノ建築材料販賣	—	—	—	—	2,350	5,221	—	—	—	—	—	5,221
陶磁器、硝子、硝子品類販賣	150	—	—	—	—	680	—	680	—	—	—	—
地金、金屬器具販賣	—	—	1,350	—	—	846	—	—	—	846	—	—
機械、車輛、農具類販賣	—	—	739	—	—	1,187	—	—	—	1,187	—	—
織物、被服類販賣	—	—	1,639	—	3,650	5,922	—	—	—	2,852	—	3,070
圖書、新聞、雜誌其他ノ出版物ノ發行、販賣	—	—	255	—	—	515	—	—	—	515	—	—
小冊物、唐物、磁物、雨具、雜貨類販賣	84	1,968	—	2,500	—	10,369	—	326	2,043	—	8,000	—
日用雜貨販賣	—	1,262	—	14,501	—	12,312	—	—	928	—	11,384	—
藥品、染料、顏料、香料等販賣	443	771	—	1,313	—	8,125	386	577	2,219	—	4,943	—
度量衡、科學的機械器具、時計、貴金屬、寶石類販賣	—	—	318	—	—	800	—	—	—	800	—	—

3. 物 品 販 賣

	一 營 業									
	資 額					資				
	總 數	五 百 圓 未 滿	千 圓 未 滿	五 千 圓 未 滿	一 萬 圓 未 滿	五 萬 圓 未 滿	五 萬 圓 以 上	總 數	五 百 圓 未 滿	千 圓 未 滿
總 數	15,313	421	868	2,630	7,407	20,191	116,720	20,275.3	3,505.0	
穀類、粉類販賣	6,452	—	—	—	6,452	—	—	25,212.0	—	
蔬菜、果物類販賣	2,375	—	—	2,375	—	—	—	11,835.0	—	
鳥獸肉類販賣	834	417	—	1,250	—	—	—	5,478.0	4,968.0	
菓子、麵類販賣	2,625	—	—	2,625	—	—	—	10,701.0	—	
燃料販賣	56,117	350	—	—	9,419	14,700	200,000	67,577.8	3,750.0	
石材其他ノ建築材料販賣	86,700	—	—	—	—	—	86,700	17,520.0	—	
陶磁器、硝子、硝子品類販賣	830	—	830	—	—	—	—	1,500.0	—	
地金、金屬器具販賣	9,500	—	—	—	9,500	—	—	5,640.0	—	
機械、車輛、農具類販賣	5,125	—	—	—	5,125	—	—	3,867.0	—	
織物、被服類販賣	34,605	—	—	—	8,750	—	60,460	42,442.0	—	
圖書、新聞、雜誌其他ノ出版物ノ發行、販賣	5,300	—	—	—	5,300	—	—	3,252.0	—	
小間物、唐物、豆物、硝子、雜貨類販賣	10,683	—	990	3,371	—	35,000	—	15,293.0	—	
日用雜貨販賣	13,676	—	—	3,743	—	20,298	—	41,640.6	—	
藥品、染料、顏料、香料等販賣	4,237	495	825	2,287	—	15,371	—	3,634.1	1,797.0	
度量衡、科學的儀器器具、時計、貴金屬、寶石類販賣	7,301	—	—	—	7,301	—	—	4,733.0	—	

	一 營 業 ノ 平 均									
	所 得 金 額					資 上 金				
	總 數	五 百 圓 未 滿	千 圓 未 滿	五 千 圓 未 滿	一 萬 圓 未 滿	五 萬 圓 未 滿	五 萬 圓 以 上	總 數	五 百 圓 未 滿	千 圓 未 滿
總 數	1,465.3	554.7	395.8	778.9	945.1	3,803.3	2,763.7	7.1	9.5	
穀類、粉類販賣	—	—	—	—	—	—	—	9.9	—	
蔬菜、果物類販賣	2,742.0	—	—	2,742.0	—	—	—	10.6	—	
鳥獸肉類販賣	667.0	481.0	—	835.0	—	—	—	5.0	5.2	
菓子、麵類販賣	1,059.5	—	—	1,059.5	—	—	—	6.7	—	
燃料販賣	877.3	797.0	—	—	416.0	2,296.0	—	5.7	8.4	
石材其他ノ建築材料販賣	5,221.0	—	—	—	—	—	5,221.0	13.4	—	
陶磁器、硝子、硝子品類販賣	680.0	—	680.0	—	—	—	—	10.0	—	
地金、金屬器具販賣	846.0	—	—	—	846.0	—	—	23.9	—	
機械、車輛、農具類販賣	1,187.0	—	—	—	1,187.0	—	—	19.1	—	
織物、被服類販賣	2,961.0	—	—	—	2,852.0	—	3,070.0	6.2	—	
圖書、新聞、雜誌其他ノ出版物ノ發行、販賣	515.0	—	—	—	515.0	—	—	7.8	—	
小間物、唐物、豆物、硝子、雜貨類販賣	2,592.3	—	326.0	1,021.5	—	8,000.0	—	7.4	—	
日用雜貨販賣	2,462.4	—	—	464.0	—	3,794.7	—	7.6	—	
藥品、染料、顏料、香料等販賣	738.6	386.0	288.5	369.8	—	2,471.5	—	7.4	23.7	
度量衡、科學的儀器器具、時計、貴金屬、寶石類販賣	800.0	—	—	—	800.0	—	—	6.7	—	

賣 業 公 主 嶺 續

	一 營 業									
	上 金 額					費				
	千 圓 未 滿	五 千 圓 未 滿	一 萬 圓 未 滿	五 萬 圓 未 滿	五 萬 圓 以 上	總 數	五 百 圓 未 滿	千 圓 未 滿	五 千 圓 未 滿	一 萬 圓 未 滿
總 數	1,751.3	6,018.9	18,985.9	47,579.7	67,572.7	1,447.4	332.7	169.3	498.7	1,518.4
穀類、粉類販賣	—	—	25,212.0	—	—	2,501.0	—	—	—	2,501.0
蔬菜、果物類販賣	—	11,835.0	—	—	—	1,255.0	—	—	1,255.0	—
鳥獸肉類販賣	—	5,988.0	—	—	—	275.5	258.0	—	293.0	—
菓子、麵類販賣	—	10,701.0	—	—	—	716.5	—	—	716.5	—
燃料販賣	—	—	61,843.0	76,050.0	128,668.0	3,885.5	315.0	—	—	3,827.0
石材其他ノ建築材料販賣	—	—	—	—	17,520.0	2,350.0	—	—	—	—
陶磁器、硝子、硝子品類販賣	1,500.0	—	—	—	—	150.0	—	150.0	—	—
地金、金屬器具販賣	—	—	5,640.0	—	—	1,350.0	—	—	—	1,350.0
機械、車輛、農具類販賣	—	—	3,867.0	—	—	739.0	—	—	—	739.0
織物、被服類販賣	—	—	28,354.0	—	56,530.0	2,644.5	—	—	—	1,639.0
圖書、新聞、雜誌其他ノ出版物ノ發行、販賣	—	—	3,252.0	—	—	255.0	—	—	—	255.0
小間物、唐物、豆物、硝子、雜貨類販賣	1,055.0	11,558.5	—	37,000.0	—	1,138.0	—	84.0	984.0	—
日用雜貨販賣	—	6,668.5	—	64,955.3	—	3,152.6	—	—	631.0	—
藥品、染料、顏料、香料等販賣	2,225.0	1,431.0	—	12,571.0	—	268.4	425.0	221.5	128.5	—
度量衡、科學的儀器器具、時計、貴金屬、寶石類販賣	—	—	4,733.0	—	—	318.0	—	—	—	318.0

	百 圓 = 付 營 業 費					投 資 額 百 圓 = 付 所 得 額				
	千 圓 未 滿	五 千 圓 未 滿	一 萬 圓 未 滿	五 萬 圓 未 滿	五 萬 圓 以 上	總 數	五 百 圓 未 滿	千 圓 未 滿	五 千 圓 未 滿	一 萬 圓 未 滿
	總 數	9.7	8.3	8.0	6.4	7.1	9.6	131.9	45.6	29.6
穀類、粉類販賣	—	—	9.9	—	—	—	—	—	—	—
蔬菜、果物類販賣	—	10.6	—	—	—	115.5	—	—	115.5	—
鳥獸肉類販賣	—	4.9	—	—	—	80.0	115.3	—	68.2	—
菓子、麵類販賣	—	6.7	—	—	—	40.4	—	—	40.4	—
燃料販賣	—	—	6.2	3.9	6.5	1.6	227.7	—	—	4.4
石材其他ノ建築材料販賣	—	—	—	—	13.4	6.0	—	—	—	—
陶磁器、硝子、硝子品類販賣	10.0	—	—	—	—	81.9	—	81.9	—	—
地金、金屬器具販賣	—	—	23.9	—	—	8.9	—	—	—	8.9
機械、車輛、農具類販賣	—	—	19.1	—	—	23.2	—	—	—	23.2
織物、被服類販賣	—	—	5.8	—	6.5	8.6	—	—	—	32.6
圖書、新聞、雜誌其他ノ出版物ノ發行、販賣	—	—	7.8	—	—	9.7	—	—	—	9.7
小間物、唐物、豆物、硝子、雜貨類販賣	8.0	8.5	—	6.8	—	24.3	—	32.9	30.3	—
日用雜貨販賣	—	9.5	—	7.4	—	18.0	—	—	12.4	—
藥品、染料、顏料、香料等販賣	10.0	9.0	—	5.2	—	17.4	78.0	35.0	16.2	—
度量衡、科學的儀器器具、時計、貴金屬、寶石類販賣	—	—	6.7	—	—	11.0	—	—	—	11.0

3 物 品 販

	投									
	總 數			五百圓未滿ノ投資者			千圓未滿ノ投資者			
	營業數	投 資 額	流 動	營業數	投 資 額	流 動	營業數	投 資 額	流 動	
總 數	206	3,075,009	1,575,432	17	4,619	2,011	22	14,982	5,836	9,126
穀類、粉類販賣	20	478,763	413,550	1	292	52	1	600	300	300
魚介藻類販賣	1	1,570	620	—	—	—	—	—	—	—
酒類、調味料、清涼飲料販賣	6	41,785	28,485	—	—	—	2	1,150	350	800
菓子、麵包類販賣	4	1,367	813	4	1,367	813	—	—	—	—
茶 販 賣	2	1,300	680	1	300	180	120	—	—	—
其他ノ飲食料品販賣	6	104,639	76,915	1	289	65	1	600	300	300
燃 料 販 賣	8	164,017	116,967	2	250	—	1	500	200	300
木 材、竹 材 販 賣	13	339,352	144,280	—	—	—	—	—	—	—
石材其他ノ建築材料販賣	5	68,396	30,913	—	—	—	—	—	—	—
壘、莖、花物類販賣	2	1,504	352	1	300	—	—	—	—	—
陶磁器、硝子、硝子品類販賣	8	65,930	35,280	2	715	335	—	—	—	—
地金、金屬器具販賣	6	44,949	13,464	—	—	—	—	—	—	—
機械、車輛、農具類販賣	3	18,773	3,994	—	—	—	—	—	—	—
皮革、皮革其製品販賣	1	47,330	500	—	—	—	—	—	—	—
織物、被服類販賣	12	277,742	109,566	—	—	—	—	—	—	—
綿、絲類、編物、組物類販賣	1	4,680	180	—	—	—	—	—	—	—
紙、紙製品、文房具、玩具、遊戲品販賣	4	90,270	35,470	—	—	—	—	—	—	—
圖書、新聞、雜誌其他出版物ノ發行、販賣	5	26,113	9,123	1	300	150	—	—	—	—
小間物、唐物、履物、雨具、雜貨販賣	17	595,360	276,689	—	—	—	—	—	—	—
日用雜貨販賣	23	237,833	128,063	2	500	260	3	2,310	550	1,760
藥品、染料、顏料、香料等販賣	41	238,976	58,882	1	156	106	12	8,227	3,711	4,516
度量衡、科學的機械器具、時計、貴金屬、寶石類販賣	10	144,907	41,486	—	—	—	—	800	300	500
古 物 商	5	18,725	2,525	1	150	50	1	775	125	650
葬 具 商	1	6,000	5,000	—	—	—	—	—	—	—
其他ノ物品販賣	2	54,728	41,635	—	—	—	—	—	—	—

賣 業 績 長 春

	資 額													
	五千圓未滿ノ投資者			一萬圓未滿ノ投資者			五萬圓未滿ノ投資者			五萬圓以上ノ投資者				
	營業數	投 資 額	流 動	營業數	投 資 額	流 動	營業數	投 資 額	流 動	營業數	投 資 額	流 動		
總 數	77	197,780	57,382	31	214,318	74,856	43	956,469	348,696	607,773	16	1,686,861	1,086,651	600,210
穀類、粉類販賣	7	16,944	4,984	6	37,078	16,000	3	46,624	30,214	16,410	2	377,225	362,000	15,225
魚介藻類販賣	1	1,570	620	—	—	—	—	—	—	—	—	—	—	—
酒類、調味料、清涼飲料販賣	2	3,635	1,635	1	5,000	1,500	1	32,000	25,000	7,000	—	—	—	—
菓子、麵包類販賣	1	1,000	500	—	—	—	—	—	—	—	—	—	—	—
茶 販 賣	2	4,050	1,550	—	—	—	1	48,000	25,000	23,000	1	51,700	50,000	1,700
其他ノ飲食料品販賣	1	2,800	800	—	—	—	3	77,250	47,750	29,500	1	83,217	68,217	15,000
燃 料 販 賣	5	14,770	2,120	3	21,132	3,900	3	60,550	15,700	44,850	2	242,900	122,560	120,340
木 材、竹 材 販 賣	2	5,300	2,800	—	—	—	3	63,096	28,113	34,983	—	—	—	—
石材其他ノ建築材料販賣	1	1,204	352	—	—	—	—	—	—	—	—	—	—	—
壘、莖、花物類販賣	4	10,995	3,295	—	—	—	2	54,220	31,650	22,570	—	—	—	—
陶磁器、硝子、硝子品類販賣	3	11,307	2,167	1	9,465	1,215	2	24,177	10,082	14,095	—	—	—	—
地金、金屬器具販賣	2	6,879	2,244	—	—	—	1	11,894	1,750	10,144	—	—	—	—
機械、車輛、農具類販賣	—	—	—	—	—	—	1	47,330	500	46,830	—	—	—	—
皮革、皮革其製品販賣	5	12,470	2,150	2	15,302	992	4	81,175	6,950	74,225	1	168,795	99,474	69,321
織物、被服類販賣	1	4,680	180	—	—	—	—	—	—	—	—	—	—	—
綿、絲類、編物、組物類販賣	1	3,650	1,150	—	—	—	2	25,560	8,560	17,000	1	61,060	25,760	35,300
紙、紙製品、文房具、玩具、遊戲品販賣	1	1,060	220	—	—	—	1	11,693	1,193	10,500	—	—	—	—
圖書、新聞、雜誌其他出版物ノ發行、販賣	8	21,859	6,183	1	6,468	1,768	3	93,576	3,576	90,000	5	473,457	265,162	208,295
小間物、唐物、履物、雨具、雜貨販賣	9	23,381	5,742	4	27,242	11,411	4	81,400	55,100	26,300	1	103,000	55,000	48,000
日用雜貨販賣	16	34,506	14,940	7	51,971	17,860	4	91,751	18,400	73,351	1	52,365	3,865	48,500
藥品、染料、顏料、香料等販賣	3	11,220	1,700	2	14,100	1,150	3	45,645	3,723	41,922	1	73,142	34,613	38,529
度量衡、科學的機械器具、時計、貴金屬、寶石類販賣	2	4,500	2,050	—	—	—	1	13,300	300	13,000	—	—	—	—
古 物 商	—	—	—	—	—	—	1	6,000	5,000	1,000	—	—	—	—
葬 具 商	—	—	—	—	—	—	1	7,500	6,500	1,000	1	47,228	35,135	12,093

3. 物 品 販 賣

	賣 上 金 額						營		
	總 數	五 百 圓 未 滿	千 圓 未 滿	五 千 圓 未 滿	一 萬 圓 未 滿	五 萬 圓 未 滿	五 萬 圓 以 上	總 數	五 百 圓 未 滿
總 數	7,930,199	47,018	59,421	1,275,230	2,069,181	2,699,610	1,785,739	561,566	4,212
穀類、粉類販賣	2,921,206	14,467	1,575	527,227	1,591,491	467,946	318,500	95,511	241
魚介、藻類販賣	3,782	—	—	3,782	—	—	—	962	—
酒類、調味料、清涼飲料販賣	87,480	—	10,485	11,430	16,000	49,565	—	10,393	—
菓子、麵飽類販賣	7,631	7,631	—	—	—	—	—	1,365	1,365
茶 販 賣	7,440	1,440	—	6,000	—	—	—	962	114
其他ノ飲食料品販賣	46,836	1,260	552	18,291	—	9,355	17,378	22,237	116
燃 料 販 賣	689,156	3,742	3,020	9,805	—	506,801	165,788	28,491	581
木 材、竹 材 販 賣	964,353	—	—	171,027	207,123	257,303	328,900	54,169	—
石材其他ノ建築材料販賣	246,425	—	—	49,320	—	197,105	—	22,721	—
壘、葦、荒物類販賣	5,768	350	—	5,418	—	—	—	1,833	135
陶磁器、硝子、硝子品類販賣	353,080	6,558	—	17,134	—	329,388	—	19,271	618
地金、金屬器具販賣	117,827	—	—	64,740	24,951	28,136	—	13,007	—
機械、車輛、農具類販賣	24,459	—	—	14,914	—	9,545	—	3,462	—
皮革、擬革其製品販賣	69,578	—	—	—	—	69,578	—	7,602	—
織物、被服類販賣	433,977	—	—	51,817	22,704	277,921	81,535	38,619	—
綿、絲類、編物、組物類販賣	9,650	—	—	9,650	—	—	—	1,150	—
紙、紙製品、文房具、玩具、遊藝品販賣	168,345	—	—	1,671	—	28,874	137,800	16,015	—
圖書、新聞、雜誌其他ノ出版物ノ發行、販賣	64,412	1,480	—	2,820	28,711	31,401	—	6,164	435
小間物、唐物、履物、雨具、雜貨販賣	505,676	—	—	72,051	7,200	68,519	357,906	76,285	—
日 用 雜 貨 販 賣	455,760	6,130	9,302	95,165	83,272	136,209	125,682	29,727	232
藥品、染料、顏料、香料等販賣	322,455	540	28,073	44,027	54,729	150,086	45,000	39,253	15
度量衡、科學的機械器具、時計、貴金屬、寶石類販賣	357,597	—	1,913	86,691	11,000	50,743	207,250	57,423	—
古 物 商	35,171	3,420	4,501	12,250	—	15,000	—	2,962	360
葬 具 商	5,000	—	—	—	5,000	—	—	2,000	—
其他ノ物品販賣	27,135	—	—	—	11,000	16,135	—	9,982	—

賣 業 長 春 續

	業 費					所 得 金 額						
	千 圓 未 滿	五 千 圓 未 滿	一 萬 圓 未 滿	五 萬 圓 未 滿	五 萬 圓 以 上	總 數	五 百 圓 未 滿	千 圓 未 滿	五 千 圓 未 滿	一 萬 圓 未 滿	五 萬 圓 未 滿	五 萬 圓 以 上
總 數	6,876	84,496	87,755	186,599	191,628	317,299	7,140	9,317	68,473	41,930	124,111	66,328
穀類、粉類販賣	300	10,116	46,975	24,819	13,060	46,925	845	105	10,231	9,261	21,483	5,000
魚介、藻類販賣	—	962	—	—	—	—	—	—	—	—	—	—
酒類、調味料、清涼飲料販賣	894	1,719	2,785	4,995	—	4,422	—	954	738	415	2,315	—
菓子、麵飽類販賣	—	—	—	—	—	2,006	2,006	—	—	—	—	—
茶 販 賣	—	848	—	—	—	1,500	248	—	1,252	—	—	—
其他ノ飲食料品販賣	170	3,915	—	7,500	10,536	11,995	203	22	4,573	—	1,855	5,342
燃 料 販 賣	450	1,225	—	16,345	9,890	18,958	802	370	1,495	—	13,181	3,110
木 材、竹 材 販 賣	—	17,670	7,819	5,940	22,740	37,723	—	—	5,667	4,048	9,018	18,990
石材其他ノ建築材料販賣	—	2,648	—	20,073	—	12,085	—	—	1,374	—	10,711	—
壘、葦、荒物類販賣	—	1,698	—	—	—	683	—	—	683	—	—	—
陶磁器、硝子、硝子品類販賣	—	2,729	—	15,924	—	8,106	659	—	1,785	—	5,662	—
地金、金屬器具販賣	—	5,193	3,577	4,237	—	5,006	—	—	2,256	1,413	1,337	—
機械、車輛、農具類販賣	—	1,503	—	1,959	—	3,041	—	—	2,136	—	905	—
皮革、擬革其製品販賣	—	—	—	7,602	—	8,448	—	—	—	—	8,448	—
織物、被服類販賣	—	5,572	2,324	19,973	10,750	24,825	—	—	2,713	2,025	12,900	7,187
綿、絲類、編物、組物類販賣	—	1,150	—	—	—	1,262	—	—	1,262	—	—	—
紙、紙製品、文房具、玩具、遊藝品販賣	—	600	—	2,545	12,870	5,275	—	—	—	—	3,905	1,370
圖書、新聞、雜誌其他ノ出版物ノ發行、販賣	—	274	3,179	2,276	—	8,469	373	—	852	3,760	3,484	—
小間物、唐物、履物、雨具、雜貨販賣	—	4,785	470	9,674	61,356	22,480	—	—	7,124	1,430	6,186	7,740
日 用 雜 貨 販 賣	988	6,915	4,716	13,951	2,925	31,991	1,250	1,252	12,850	4,830	1,284	10,525
藥品、染料、顏料、香料等販賣	3,241	6,673	6,730	16,158	6,436	41,253	54	5,496	7,559	7,918	13,162	7,064
度量衡、科學的機械器具、時計、貴金屬、寶石類販賣	538	7,314	2,030	6,476	41,065	11,271	—	565	2,581	3,130	4,995	—
古 物 商	295	987	—	1,320	—	5,875	700	553	1,342	—	3,280	—
葬 具 商	—	—	2,000	—	—	1,350	—	—	—	1,350	—	—
其他ノ物品販賣	—	—	5,150	4,832	—	2,350	—	—	—	2,350	—	—