

特
計

685

昭和
十一年

日本組合教會便覽

0
1
2
3
4
5
6
7
8
9
90
1
2
3
4
5

始



特218
685



日本組合基督教會便覽



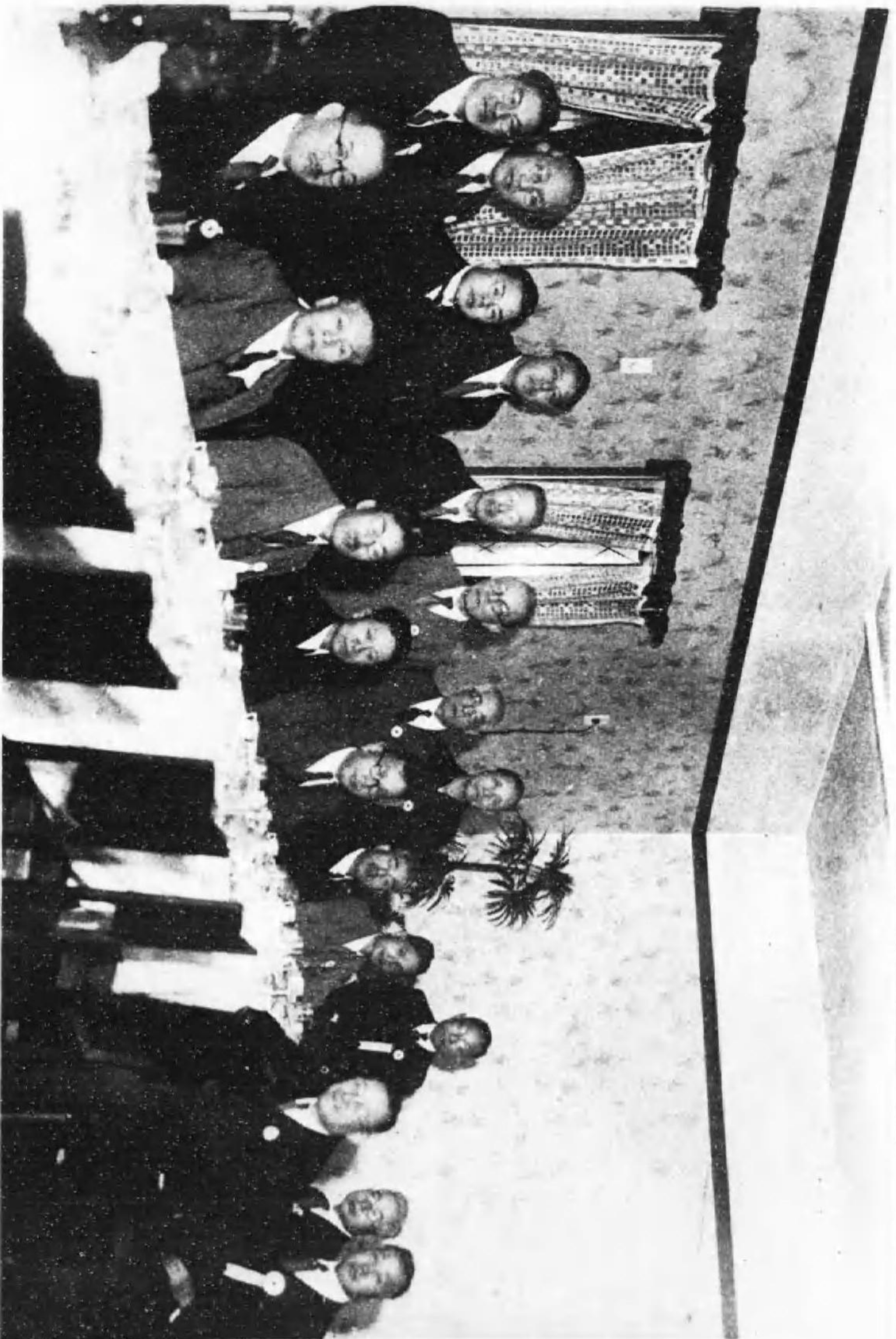

(月風・野上・月十年十和昭) 會餐午迎歡 氏秋橫張 事幹 會理公北華
 事理崎小・事幹中田・事理口野・記書總高・事理口山・事理中島・事幹張・師牧村山・事理尾西・長事理木給(リヨ左)列前
 ・事理團財橋船・事理能日・事理務單團財淺湯・事理木高・事理田阪・事理部岡・事理井中・事理賀額(リヨ左)列後
 事理泉今



宮川經輝君

故宮川經輝君略歴

君は安政四年一月十八日熊本縣阿蘇郡宮地村に生る。明治五年振擢せられて熊本藩養子に感化を受け明治七年同氏より洗禮を領す。而して同九年一月には同志の學生と共に献身の衝動を興へ洋學校開鎖の因となつた。同志社に轉學し十二年之を卒業せられた。直ちに同志社女學校教頭に推され教鞭を執らる。この約三年、明治十五年五月無請により大阪教會牧師に就任、爾來四十餘年、學生の心血を教會傳道に注がれ遂に創立日淺く弱小なりし教會をして本會第一の大教會たらしめられた。大正十四年病のため同教會牧師を辭して隱退し且つ一切の公職から退かれた。此の間、本會常議員長又は會長、常務理事として明治廿八年より大正九年まで實に廿六年の長きに亘つて本會の指導者又代表者の地位に在られた。尚ほ各種の委員として本會進展のため盡力貢獻せられた功績は枚舉に遑ない。大正十五年開會の第四十二回本會總會は君が「多年の功勞を感謝し深厚なる敬意を表するため一終身本會名譽理事たるの推薦決議を爲した。」

本年二月廿三日南大阪教會創立十週年記念禮拜式に臨み記念の祈禱を捧げられたが、其の式場に於て腦溢血症を發し遂に三月二日自宅に於て永眠された。享年正に八十歳。嗣子經次君は夙に君が志を承けて本會教職となり、現に我が洛北教會牧師の職にあり、また二女は本會教職に嫁してゐる。



米澤尚三君



堀江彌八君

故 米澤尙三君略歴

君は明治九年一月廿六日滋賀縣八幡町に生る。最初教育家たらんとして滋賀縣立師範學校に入學したが基督者となつた爲め放校され、京都に出で同志社神學校に入學、明治三十年其の業を卒へて基督の使者となられた。同年七月但島湯村(西但教會の前身)に赴任後、津山、福井、京城、神戸の諸教會に歴任し、昭和三年一月神戸教會を辭して休職せらる、まで三十二年六月本會教職として奉仕せられた。其の間、大正二年より休職せらる、まで十五年餘は、本會理事その他の要職に擧げられ、幾多の功績を本會全般に亘つて殘された。休職の期間に於ても、個人傳道に従事し、最近は労働者教會の建設に奔走せられてゐたが、遂に事半ばにして逝かれた。享年五月六日痲疾惡化して遂に長逝せられた。享年六十歳。

故 堀江彌八君略歴

君は明治二年十二月十八日神奈川縣大住郡高部屋村に生る。中學五年在學中十九歳にして志を立て、渡米し、加州大學及び太平洋神學校に學び、卒業後兩三年北米に於て傳道に従事せられたが、祖國教化の使命を痛感し明治四十一年歸國せられた。君は渡米前、郷里に近き牛澤メソヂスト教會に於て受洗せられたのであるが、歸朝後は本會教職として奉仕せられた。即ち明治四十二年一月我が小樽教會に赴任後は、前橋及び西宮の兩教會に任を受け前後廿五年七ヶ月の奉仕をせられた。昭和十年六月宿病腎臟病の惡化昂進に遭ひ遂に西宮市の自宅に於て同七月十六日西宮教會に現任の儘永眠せらる。享年正に六十七歳。夫人最中姉との間に二女あり、長女忍子は現大阪教會の教師阿部勝氏に嫁してゐる。



君 郎 三 茂 野 松



君 郎 六 澤 宮

故 松野茂三郎君略歴

君は明治十六年十月十日宇和島市に生る。十歳に於て父を喪ひてより不遇なる少年時代を送つてゐたが、廿三歳の時松本次夫牧師の導きを蒙り宇和島教會に於て受洗して光明の新生活に入る。當時宇和島銀行に勤務中であつたが、傳道界に献身することを決意し明治四十三年四月廿八歳にして同志社神學校に入學し大正四年三月卒業の榮冠を得た。卒業後、都城、飯肥、姫路、長崎、遼陽、丸龜の諸教會に歴任せらる。其の在職年數十九年。其の間昭和元年九月按手禮を領す。丸龜教會に赴任約一年後、遇々不治の病に冒され遂に昭和十年七月十日京都帝國大學病院に於て永眠せらる。享年五十三歳。夫人晴江姉との間に二男一女があるが、長男茂君は亡父の志を嗣ぎ將來牧界の人たるべく目下同志社大學豫科に在學せらる。

故 宮澤六郎君略歴

君は明治十六年九月五日長野縣更科郡八幡村に生る。大正二年三月青山學院神學部本科卒業後、更に渡米してホストン大學神學部に於て研鑽し、大正五年四月卒業。大正六年米國桑港美以教會牧師に就任。爾來、牛込、麻布の兩メソヂスト教會牧師を歴任、この間青山學院高等學部講師及び新公同神學院教授を兼任せられた。昭和元年五月獨力にて駒澤基督教會を創設して其の牧師と就る。昭和五年七月同教會が本會に加盟するに共に本會教職となり、同年九月の常務理事會に於て其の承認を得られた。昭和七年特別傳道實行委員に於て東京に新地開拓地を開かんとするや君は撰まれて之が主任者を兼任することとなり、澁谷教會設立の業を遂げられた。昭和十年十月三日第四十二回教師會年會に於て論文朗讀中會々腦溢血症を發し遂に翌四日箱根の客舎に於て永眠せらる。享年五十三歳。未亡人愛子姉は夫君の志を嗣ぎ教職たらんことに精進せられつゝあり。

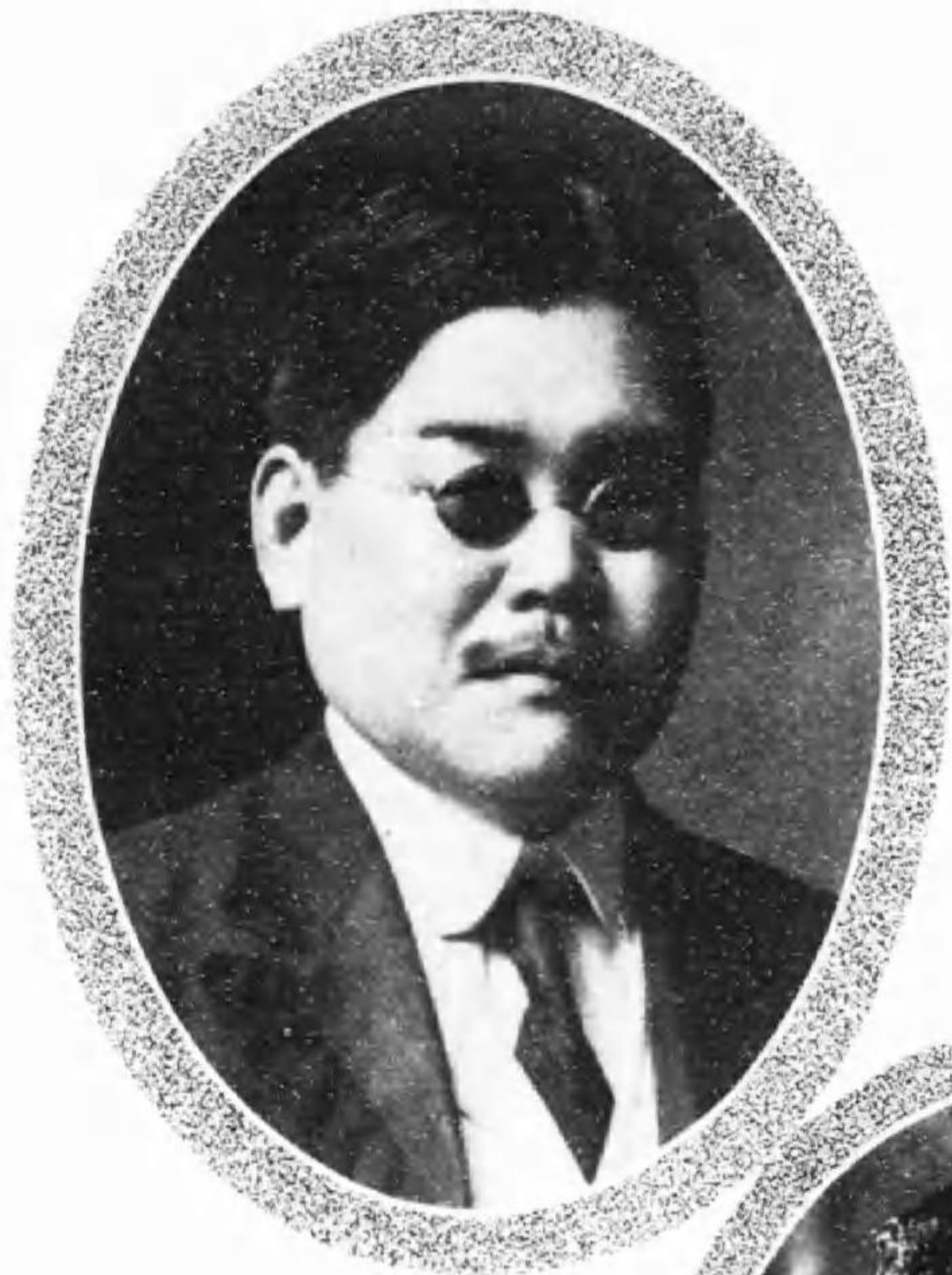

君水筑塚



君松由塚毛

故 堺 筑 水 君 略 歴

君は明治五年三月十五日福岡縣三池郡開村に生る。小學校卒業後居村の西山塾、長野塾に學び、其の後明治廿九年出で、岡山英學校に入りしが、居るこゝ半歳にして上京し救世軍士官養成所に入學、之を卒業し、救世軍士官として小石川及び八王子に轉職された。明治卅一年神戸フェスホーム英學院に語學を修め、其の翌年同志社神學校に入り、同卅六年卒業せられた。

明治卅六年九月平安教會傳道師に就任後、落合、岡山北部、和氣、三石等の諸教會に牧師として在任し昭和八年五月まで此の間廿九年九ヶ月の奉仕をせられた。

之より先き大正十四年より岡山博愛會にも主事として勤務されたが、昭和八年六月より昨年三月までは博愛會事業に専任従事せられた。

一年有半の病床生活をしてをられたが、遂に本年六月四日永眠せられた。享年六十四歳。

故 毛 塚 由 松 君 略 歴

君は明治廿九年一月二日石巻市に生る。大正四年四月滿鐵奉職中撫順日本基督教會に於て受洗、其後十年感ずる處あり、年廿九歳にして青山學院神學部別科に入學、昭和二年三月卒業して築館教會に主任傳道師として赴任された。爾後、磐井、古町、眞岡の諸教會に歴任。眞岡には昨年四月赴任せられたのであるが、舊病の再發に遭ひ遂に居るこゝ僅かに五ヶ月、昭和十年八月十二日未明永眠せられた。享年四十歳。本冒關係教會に在任せらるゝこゝ三年五ヶ月であつた。この間昭和三年四月クリスチャン教會の年會に於て按手禮を領された。

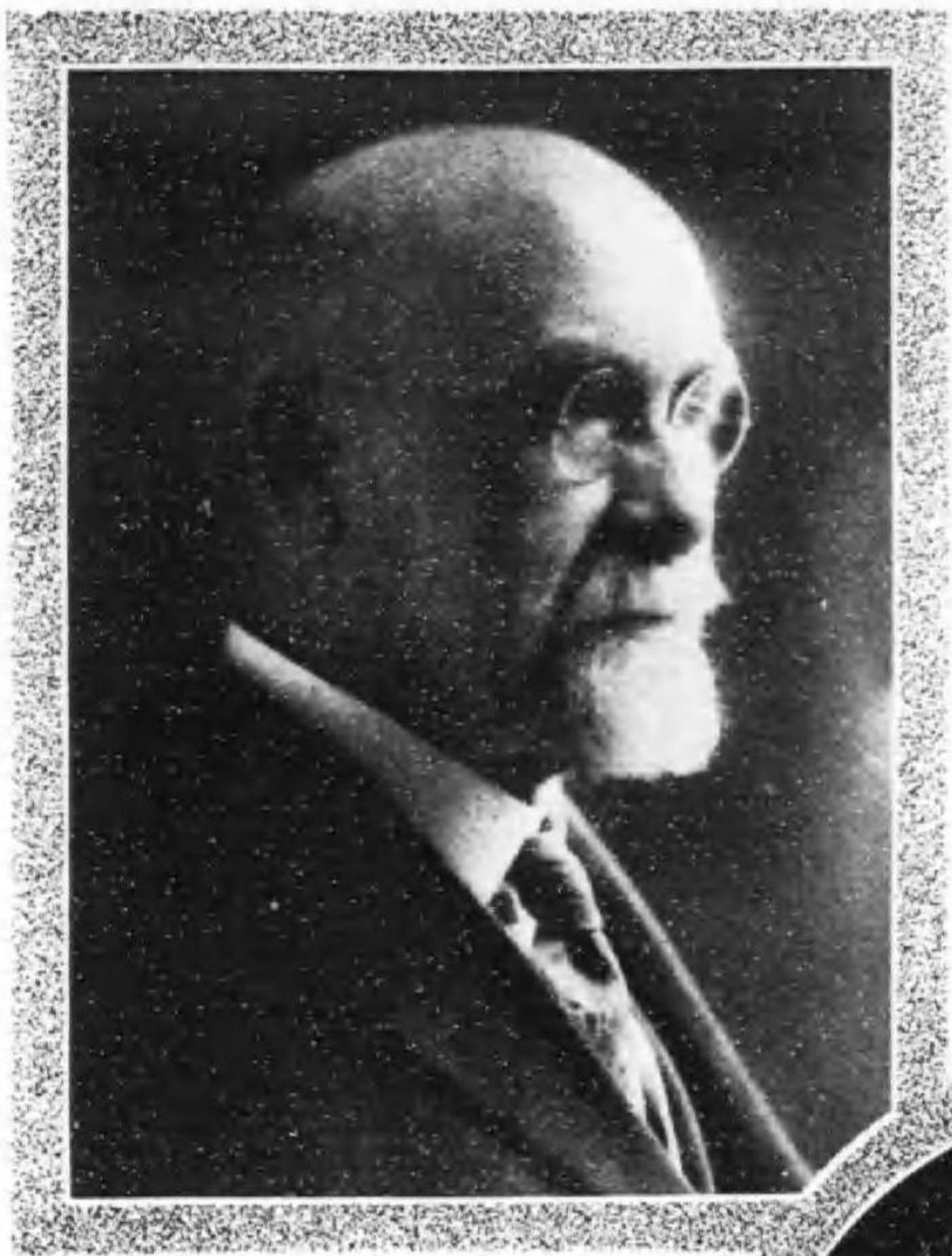

君ーリベ・ーシ・ンヨジ



史女クッリュギ・アリュジ

故 ジョン・シー・ペリー君略歴

君は弘化四年一月十六日米國メイン州フイッパスベルグに生る。明治四年ジエフアソン醫科大學を卒業し、其の翌年六月新婚の夫人マリア・ゴープを伴ひアメリカン・ホールド派遣宣教師として神戸に來朝せられた。滿六年間を此處に送られたが、休暇後明治十二年四月より十七年までは岡山に、次ぎの休暇を終つて十八年一月から廿六年までは京都に駐在せられた。此の間、傳道及び醫療に従事せられたる傍ら監獄改良事業にも貢獻せられた。特に京都に於ては同志社病院院長兼看護婦養成所長として幾多の功績を残されたが、ホールドの醫療ミツシヨン閉鎖と共に已むなく歸米せられた。大正七年ホールド派遣の特使一行に加はり來朝されたが、夫が最後の日本訪問であつた。

本年二月九日マツチウセツ州ウースターの自邸に於て最後まで思ひを日本に寄せつゝ、九十歳の高齡を以て永眠せられた。

天皇陛下には君の功を嘉せられ大正元年特旨を以て勳三等に叙し瑞寶章を賜つた。

故 ジュリア・ギユリック女史略歴

女史は弘化二年六月五日布哇に於て生る。米國ヒラデルヒヤのsprinkler・ガードン・インスチチュトに於て教育を受け、明治七年アメリカン・ホールド派遣宣教師として來朝し、最初に神戸(明治十六年十月迄)、次に新潟(同十八年六月迄)、岡山(同十九年四月迄)、熊本(同廿一年—同卅年)、再び岡山(同卅三年二月—翌年九月)、宮崎(同四十一年迄)の諸地に駐在して傳道に従事せられた。女史は此の廿五年間中熊本で女學校に關係せられた外は其の大部分を傳道のために費されたのであるが、文才に秀でて我が國初代の基督教文學に貢獻せらるゝ處少くなかつた。

明治四十二年停年で日本を去つてからは布哇に於て餘生を送られたが、此の二十八年間も同地日本人の友として過された。本年五月二日九十二歳の高齡を以てホノル、に於て永眠された。



上 五泉教會(獻堂 昭二
二〇・三、收容量 二〇〇
名)

中 巢鴨教會(起工 昭二
七・三五、竣工 同二〇・二
二・五、獻堂 同二二・二
三六、收容量 二五〇名)

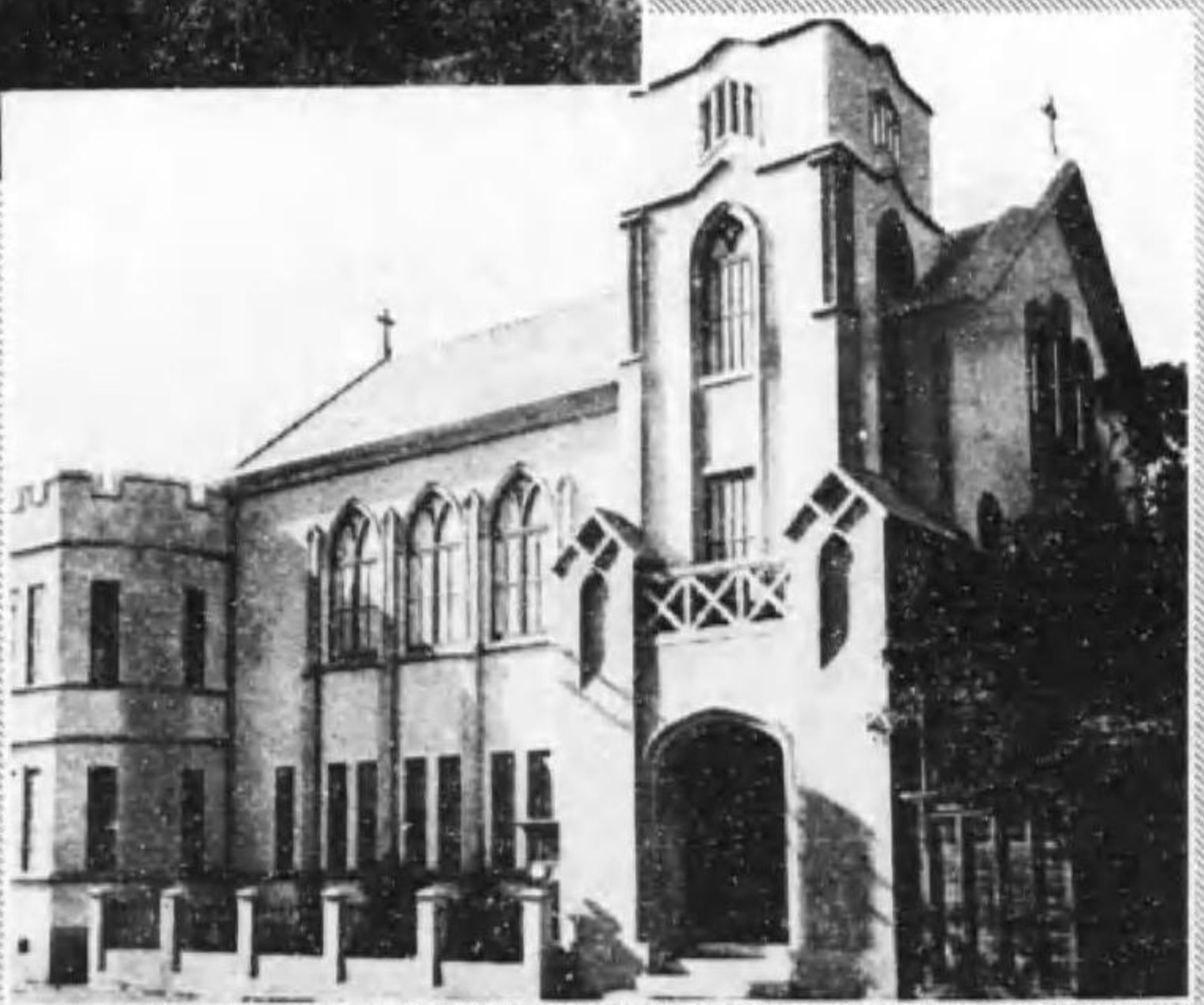

下 麻布教會(起工 昭二
七・三四、竣工 同二〇・三
二・五、獻堂 同二〇・三・二
五、收容量 三〇〇名)

靈南坂教會支教會
大宮前教會

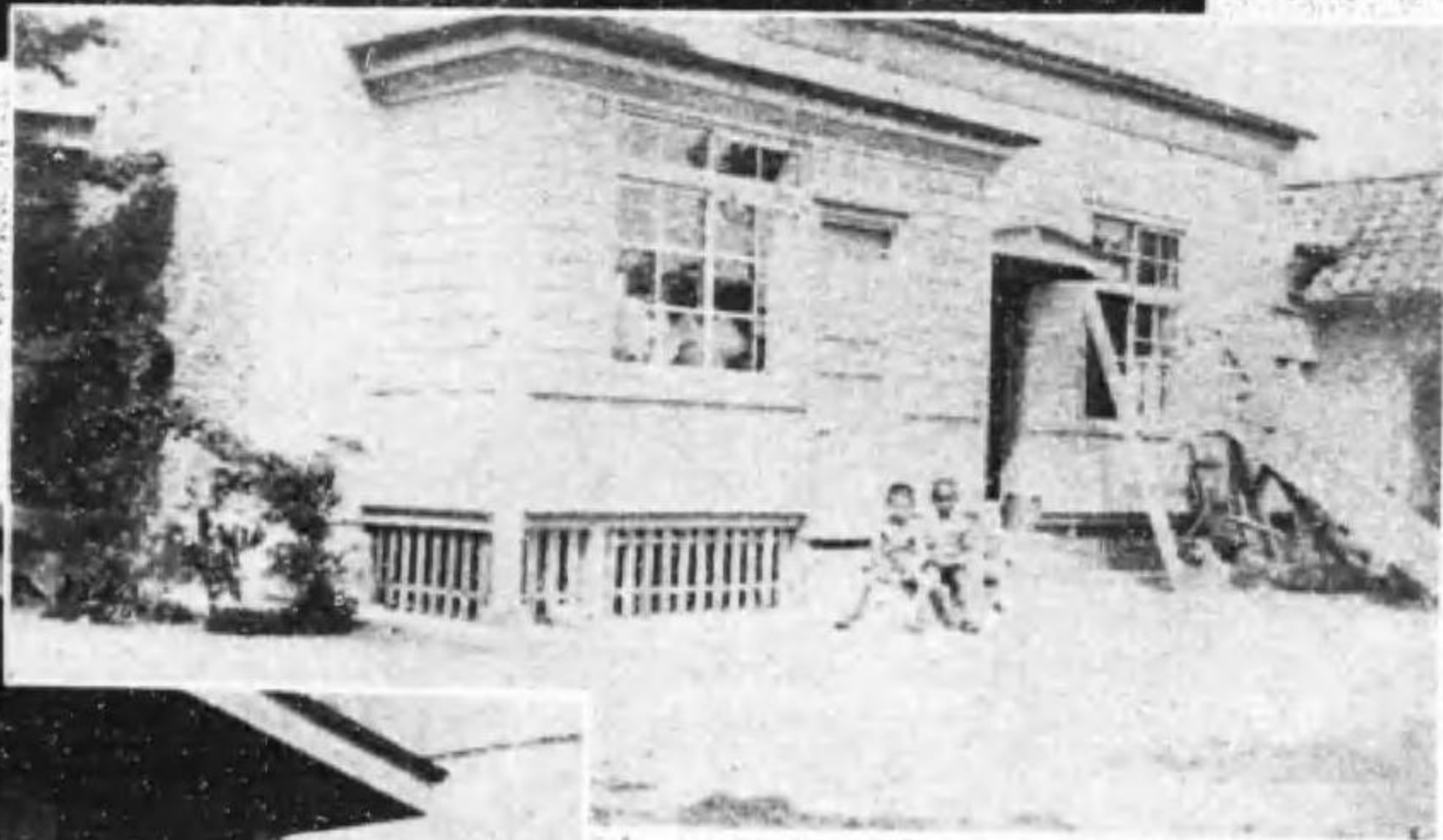

上 大宮前教會（起工昭二〇・二
八、竣工同二〇・三〇、獻堂
同二五・三、收容量一〇〇名）
中 鹿兒島江南教會幼稚園の増
築
下 小倉教會日明幼稚園の増築



下 洛陽教會紫苑
館（牧師館及S
教室）（起工
昭二・二・六、竣工
同二・五・二〇、獻
堂同二・六・一四）



上 三田教會牧師館（起工昭九・三
二、竣工同一〇・六・二〇）
中 倉敷教會牧師館（起工昭九・三
三〇、竣工同一〇・三・一）



上 倉敷竹中幼稚園
園(起工 昭九・
二・三〇、竣工同
〇・三二、献堂同
一〇・三二)



中 岡山博愛會アダムス
記念館(起工 昭二〇・
五・三〇、竣工同二〇・二
・三〇、献堂同二〇・三
・一九)



緒 言

一、便覽を發行する、今回を以て第三十六回とす。編輯の體裁は大体前年度の儘を踏襲せり。

一、昭和十年度は、第四十九回總會に於て規約の改正あり教會資格並に種別につき新たにせられたる第二年なるが、從來の教會にして資格上傳道所となるべきものも同年度末までは教會と看做すべき決議に基き教會として加算せり。但、右教會資格を昨年中に具備するに至らずして、本年一月一日より傳道所となる教會名は之を一覽表として教會統計表の前に附したり。教會統計表中にある傳道所は昭和九年に加盟せる洛南基督教團及び十年に加盟せる岡本教會の二個なり。

一、口繪として、華北公理會張幹事歡迎記念撮影及び、宮川經輝、米澤尙三、堀江彌八、宮澤六郎、松野茂三郎、堺筑水、毛塚由松、ジョン・シー・ベリー、ジュリア・ギユリック九君の遺影、新築せる五泉、巢鴨、麻布、大宮前(靈南坂支教會)の四教會増築せる鹿兒島江南、小倉日明兩幼稚園舎、新築せる三田、倉敷、洛陽の牧師館改築せる竹中、清心兩幼稚園舎、岡山博愛會アダムス記念館等の寫眞を掲載せり。

一、本便覽中の日曜學校一覽表は専ら教育部幹事錦織貞夫氏の勞になれり。

昭和十一年七月

編 者

目次

【寫眞】：華北公理會張幹事歡迎午餐會

宮川經輝君、米澤尙三君、堀江彌八君、松野茂三郎君、宮澤六郎君、堺琉水君、毛塚由松君、
 ジョン・シ・ベリー君、ジュリア・ギユリツク女史遺影
 五泉教會、集鴨教會、麻布教會、靈南坂教會支教會大宮前教會、鹿兒島江南教會幼稚園、小倉
 教會日明幼稚園、三田教會牧師館、倉敷教會牧師館、洛陽教會紫苑館、倉敷竹中幼稚園、
 岡山博愛會アダムス記念館、前橋清心幼稚園

緒

言

目

次

昭和十年日本組合基督教會小史……………二

日本組合基督教會役員及職員一覽……………八

日本組合基督教會委員一覽……………一〇

日本組合基督教會選出一九二七年協約事業機關管理委員一覽……………一五

基督教世界社社員一覽……………一六

日本組合基督教會教師會役員一覽……………一六

日本組合基督教會婦人傳道會役員一覽……………一七

日本組合基督教會男女青年會聯盟中央委員一覽……………一七

日本組合基督教會部會役員一覽……………一八

日本組合基督教會教職一覽……………二二

昭和十一年一月より傳道所ごなれる諸教會……………三三

日本組合基督教會昭和十年各部會別統計表……………三三

日本組合基督教會日曜學校昭和十年一覽表……………三九

日本組合基督教會各年度統計表……………一三〇

財團法人日本組合基督教會維持財團加入教會一覽……………一三七

附 錄……………

第一、アメリカン・ホールド在日本宣教師一覽……………一

第二、基督教事業一覽……………四

(一) 教 育……………四

(二) 社會事業……………二二

(三) 新聞、雜誌……………二四

昭和十年 日本組合基督教會小史

四

昭和五年より舉行した特別傳道は前年度を以て之を終了したが、本年度に於ても同傳道の主旨精神を繼承して、専ら教會各個に於て盛んに傳道を経綸し教會中心の傳道に勵んだ。先づ一月より三月に亘つては、各部會の要地に於て特別傳道に對する感謝及び反省を爲し且つ本年度の傳道に對する祝福を祈る爲め修養會を開いた、即ち北海部會では札幌及び定山溪に於て、關東部會では東京及び仙臺、前橋に於て、京都部會では京都及び綾部、近江八幡に於て、大阪部會では夙川及び大阪に於て、兵庫部會では神戸に於て、中國部會では岡山に於て、四國部會では郡中に於て、九州部會では熊本及び日奈久に於て、朝鮮假部會では京城に於て、滿洲假部會では遼陽に於て、夫々修養會を開催した。傳道部よりの巡廻傳道は部會及び教會の運動と連絡を保ちつゝ、北は東北諸教會より南は臺灣、西は滿、鮮の諸教會に至るまで舉行せられた。而して之に参加した應援教師は西尾傳道部長を首めとして濱田與助、長谷川徹、同初音、今泉眞幸、岩村清四郎、小崎道雄、中井佐一郎、大下角一、高橋卯三郎、田崎健作、和田信次、山口金作の諸氏であつた。特別傳道實行委員によつて農閑期に開校せられ來つた農民福音學校は、傳道部の事業として引繼がれ、丹波、及び茶志内、天鹽、丹陽、元浦河、作州、備前、岩出山、群馬、澁川、中之條、聖佐、小出、曾根、氣高等十五校を開設した。又、同委員によつて起された大阪及び神戸に於ける勞働者子弟相手の日曜學校は、大阪、兵庫兩部會の管理、傳道部の後援下に繼續され、大阪の方は數回の父兄會も開催し、順調な發達を遂げてゐる。然し、神戸の方

は主任者の異動のため此の年九月を以て中止の已むなきに至つたのは遺憾である。

關東部會は關東地方の外、奥羽及び北越の地方をも網羅する大部會であつたが、前年度總會の決議に基き本年四月から群馬、新潟、長野三縣及び栃木縣の一部にある二十三個教會が分離して、毛越部會を組織した。之によつて本會は十一の部會（内二假部會）を有つこゝ、なつた。

本年東京に於て開會せられた第五十一回總會はアメリカン・ボールドと本會との關係上に一新紀元を劃すべき協定を可決した、即ち同總會に於て本會及びアメリカン・ボールド、ジャパン・ミッション傳道事業合同協定を更改し、本會を直接アメリカン・ボールドと傳道事業に關する協定を締結する議決をなした。其の結果同ボールド派遣の宣教師は今後本會理事會の推薦により本會教職に加入し、我が教職としての資格及び責任を負ふこゝ、なつた。斯かる協定は世界宣教史上未曾有の指導的模範協定である。其の他本總會に於ける決議は、昭和九年度諸決算、昭和十一年度の諸豫算、昭和十一年度傳道方針、千九百二十七年協約の修正、傳道献身者獎勵に關する規程の修正、組合教會機構改善に關する決議、公娼制度撤廢に關する決議、宗教團體法案研究委員設置の決議、並に本總會及び本年教師會の講演、論文、説教等の出版決議であつた。此の總會に於て按手禮を領された教師は長谷川初音、金子玄、木村平藏、塚原要、宇野勇次の五氏であつたが、婦人にして本會の按手禮を受けられたのは實に長谷川夫人を以て最初とすのである。前三回程實行し來つた總會グループ協議會を本年は中止して、大塚節治、西尾幸太郎、小崎弘道三氏の特別なる總會講演を聴く。之は議員に感銘を與へ、前記の如く之等を中心として講演集を出版するの決議がせられた程であつた。

五

本部幹事のうちに宣教師を一名加入へたしこは豫ねての希望であつたが、此の年十一月、從來京城に駐在せられたウイリアム・ビー・ウダド氏が西宮市夙川の宣教師館に移られ、こゝに其の實現を見るに至つた。本年度中に於て本會傳道師の承認を得たる教職は、大倉惠太郎（七月）及び小出廣、太田正夫（十月）の三氏のみであつた。而して本年度の現任傳道師は主任傳道師二八名、所屬傳道師三〇名（内婦人一三名）、計五八名、前年度に比し一名の増である。之に對して現任牧師は一二〇名で前年度に比し六名の減である。本年度中に本會に教會として加盟せるは、澁谷（一月）、新京（九月）の兩教會にして、傳道所として加盟せるは共愛（六月）、岡本（十二月）の兩教會である。但し共愛教會は年末までに現任會員三十名以上を有するに至り教會となつた。本年度末に於ける教會の總數は百九十二個、傳道所二個で、教會に於て三個、傳道所に於て一個を前年度より増加してゐる。

教育部に於ては前年度の繼續事業として第二年度「標準日曜學校教案」を三ヶ月分つゞ單行本として編輯し、四月から大阪福音社を出版所として發行した。尙ほ高等科の教案「聖書研究之基礎」（田中左右吉執筆）は取纏められ本年十月出版になつた。又、關係諸學校内宗教々育調査委員によつて「國語、歴史を通じての宗教々育」及び「理科を通じての宗教々育」の二パンフレットが關係者に配布せられた。

社會部に於ては、二月久布白落實女史を招いて廢娼後の諸問題に關する協議會を大阪教會第一社交室に、また六月にはジェローム・デビス博士を招き社會事業と基督教會に關する講演會を同教會講堂に開會した。

本年度中に財團法人日本組合基督教會維持財團に特別財産として寄附手續を完了せる教會は、信愛、若松

中條の三教會であるが、尙ほ熊本教會は新たに附屬館と其の敷地を特別財産として追加寄附の手續を遂げた。本年度末現在で財團に加入の手續を了した教會は六十五個となつた。

本年度會員の増減について一言すれば、受洗者數は一〇四四名で前年度に比すれば一八六名の増加であるが、此の受洗者數は大正十年以來の統計に於て昨年度に次ぐ少數であつて、對外的傳道の困難を思はしむ。之に對して稍々新しき希望を與へ且つ内部充實を思はしむるものは、告白入會者數の激増と除名者數の激減である。即ち前者は六三名で、前年度に比し三八名の増、この數字は大正元年以來昭和二年の六九名に亞ぐ多數である。後者は四五六名で、前年度に比し五五一名の減、昭和元年の四九二名以來の少數である。

集金の状態は總額が大正八年以來の少額で金參拾壹萬七千五百五十八圓也であり、又經常費も昭和三年以來の少額で金拾九萬八千參百壹圓也である。只だ教會財産が總額で六萬八千五百四拾參圓也を増した。

最後に本小史を結ばんとするに當り、特記し度きは同主義教會の日華親善増進についてある。我組合教會と等しくアメリカン・ボールド派遣の宣教師によつて開拓せられた中華民國華北公理會は其の開教七十五周年記念大會を本年六月北平に開會せんとして懇ろなる招待狀を本會に寄せられた。之に應じ本會は西尾幸太郎、小崎道雄、湯淺豊太郎、阪田素夫、吉田悅藏、佐藤安太郎の六氏を代表として派遣し且つ理事長のメッセーヂを送つた。之は當時動もすれば日華間に疎隔的な空氣の醸されんとする氣配さへあつた裡に彼我の親交を深からしむるものがあつた。また同會董事部幹事張橫秋氏は我が國の基督教會教勢調査のため來朝せられ、且つ我が教師會及び總會に出席して熱誠溢る感謝と將來の交誼を約束し好印象を残した。

日本組合基督教會役員及職員一覽

(昭和十一年度)(ABC順)

八

理事長	鈴木 浩二	神戸市神戶區山本通五丁目二(電元町三〇九六)
理事長代理	山口 金作	京都市上京區相國寺東門前町
理事	島中 博	西宮市岡田山住宅地
同	日能倍太郎	神奈川県鎌倉市鎌倉町字大町一九〇(電話六四)
同	今泉 眞幸	神戸市湊區神田町二〇ノ三
同	小崎 道雄	東京市赤坂區芝浦坂町一四(電赤坂四〇三)
同	中井佐一郎	京都市左京區下鴨壺倉町六八
同	額賀鹿之助	東京市小石川區表町一〇九
同	西尾幸太郎	西宮市津門字西之口九三〇ノ三(電西二六六六)
同	野口 末彦	東京市豊島區巢鴨五丁目一三三〇
同	岡部 五峰	神戸市須磨區北町一丁目四(電須磨一七三)
同	阪田 素夫	大阪府住吉區天王寺町二二七九ノ六(電天王寺八九五)
同	芹野與太郎	兵庫縣武庫郡精道村打出字原田一〇
同	高木 貞衛	兵庫縣武庫郡精道村豊屋字平足一〇四(電豊屋二三四五)
同	山崎 麻吉	大阪府住吉區丸山通二丁目一七(丸山莊園)(電天下茶屋三三四二)

名譽理事	海老名 彈正	東京市杉並區高円寺四丁目九一(電中野三三三)
同	小崎 弘道	神奈川県高座郡茅ヶ崎町字柳島海岸
總務部長	山口 金作	京都市上京區相國寺東門前町
同 幹事	田中左右吉	尾崎市鶴波通五丁目二八
教職部長	芹野與太郎	兵庫縣武庫郡精道村打出字原田一〇
傳道部長	西尾幸太郎	西宮市津門字西之口九三〇ノ三(電西二六六六)
同 幹事	田中左右吉	尾崎市鶴波通五丁目二八
同	ダウリニ・ピー・ウダド	西宮市森具字北蓮毛二三五(電西宮三二九〇)

教育部長	今泉 眞幸	神戸市湊區神田町二〇ノ三
同 幹事	錦織 貞夫	大阪府住吉區昭和町中四丁目二二(電ウダド)
同	ダウリニ・ピー・ウダド	西宮市森具字北蓮毛二三五(電西宮三二九〇)
社會部長	今泉 眞幸	神戸市湊區神田町二〇ノ三
同 幹事	錦織 貞夫	大阪府住吉區昭和町中四丁目二二
財務部長	阪田 素夫	大阪府住吉區天王寺町二二七九ノ六(電天王寺八九五)
同 幹事	西尾幸太郎	西宮市津門字西之口九三〇ノ三(電西宮二六六六)
書記	伊達 幸夫	神戸市須磨區千守町二丁目四七
同	高龜 豊	兵庫縣武庫郡精道村打出字花園二九
同	若林 武久	奈良縣宇智郡五條町大字五條二九二
事務員	石川 琴江	大阪府東淀川區中津本通二丁目二二七

財團法人	湯淺豊太郎	大阪府泉北郡禮寺町神助ノ森字三光松一番丁通一(電禮寺三〇三)
專務理事	船橋 福松	兵庫縣武庫郡精道村豊屋字山ノ下一三五二(電豊屋二七四四)
同 理事	北村六兵衛	大阪府南區長堀通一丁目二〇五(電南三六九)
同	小林富次郎	東京市豊島區巢鴨三丁目八(電大塚六六)
同	西尾幸太郎	西宮市津門字西之口九三〇ノ三(電西宮二六六六)
同	大澤徳太郎	京都市中京區河原町通三條上ル二筋目東入(電上一三六)
同	阪田 素夫	大阪府住吉區天王寺町二二七九ノ六(電天王寺八九五)
同	鈴木 浩二	神戸市湊區山本通五丁目二(電元町三〇九六)
同	高木 貞衛	兵庫縣武庫郡精道村豊屋字平足一〇四(電豊屋二三四五)
同	荒木虎之助	京都市伏見區桃山町筒井伊賀三三
同	森田 金藏	神戸市神戶區北野町三丁目八(電森合一九九)
同	高龜 豊	兵庫縣武庫郡精道村打出字花園二九

日本組合基督教會委員一覽

(昭和十一年度) (ABC順)

一〇

教職試驗委員 (昭和十、十一年度)

- | | | |
|----|-------|---------------------------------|
| 委員 | 今泉 眞幸 | 神戸市湊區神田町二〇ノ三 |
| 委員 | 芹野與太郎 | 兵庫縣武庫郡精道村打出字原田一〇 |
| 委員 | 長坂豊次郎 | 西宮市豐田岡田山、神戸女子神學校
教館(電西宮二六二四) |
| 委員 | 鈴木 浩二 | 神戸市神戶區山本通五丁目二(電元
町三〇九六) |
| 委員 | 山口 金作 | 京都市上京區相國寺東門前町 |
| 委員 | 小崎 弘道 | 神奈川縣高座郡茅ヶ崎町字柳島海岸
二 |
| 委員 | 松野菊太郎 | 東宮市麻布區慶町二八(電青山五六
七四) |
| 委員 | 額賀鹿之助 | 東宮市小石川區表町一〇九 |
| 委員 | 富森 京次 | 京都市上京區小山東花池町一ノ五ノ
二 |
| 委員 | 山本 忠美 | 東宮市世田ヶ谷區代田二丁目九五五
ノ一九 |

海外留學獎學金委員 (昭和十、十一年度)

- | | | |
|----|-------|---------------------------------|
| 委員 | 今泉 眞幸 | 神戸市湊區神田町二〇ノ三 |
| 委員 | 芹野與太郎 | 兵庫縣武庫郡精道村打出字原田一〇 |
| 委員 | 高木 貞衛 | 兵庫縣武庫郡精道村豊屋字平足一〇
〇四(電豊屋二三四五) |

讚美歌委員 (昭和十、十一年度)

- | | | |
|----|-------|---------------------------|
| 委員 | 小崎 弘道 | 神奈川縣高座郡茅ヶ崎町字柳島海岸 |
| 委員 | 齊藤 忠郎 | 京都市上京區今出川西寺町西
一(電スカーフ) |
| 委員 | 齊藤 忠郎 | 東京府北多摩郡千歲村字上組師ヶ谷
六〇五 |

常設財務審查委員

- | | | |
|----|-------|---------------------------------|
| 委員 | 小泉 澄 | 西宮市今津字高瀬七四(電西宮四六
二) |
| 委員 | 荒木虎之助 | 京都市伏見區藤山町筒井伊賀二二 |
| 委員 | 船橋 福松 | 兵庫縣武庫郡精道村豊屋字山ノ下
三五二(電豊屋二七四四) |

同志社神學教育協力協定委員 兼 神學教育聯合委員

- | | | |
|----|-------|---------------------------------|
| 委員 | 今泉 眞幸 | 神戸市湊區神田町二〇ノ三 |
| 委員 | 西尾幸太郎 | 西宮市津門字西之口九三〇ノ三(電
西宮二六六六) |
| 委員 | 高木 貞衛 | 兵庫縣武庫郡精道村豊屋字平足一〇
〇四(電豊屋二三四五) |

組合教會調查委員 (昭和十、十一年度)

- | | | |
|----|-------|-------------------------------------|
| 委員 | 西尾幸太郎 | 西宮市津門字西之口九三〇ノ三(電
西宮二六六六) |
| 委員 | 野口 末彦 | 東宮市豊島區果島五丁目一三〇 |
| 委員 | 奥村 龍三 | 京都市左京區吉田河原町一八 |
| 委員 | 高木 貞衛 | 兵庫縣武庫郡精道村豊屋字平足一〇
〇四(電豊屋二三四五) |
| 委員 | 湯淺豊太郎 | 大阪府泉北郡清瀬寺町豊助ノ森字三光
松一番丁通(電清瀬寺三〇三) |

一九二七年協約中央委員

- | | | |
|----|-------|--------------------------------------|
| 委員 | 西尾幸太郎 | 西宮市津門字西之口九三〇ノ三(電
西宮二六六六) |
| 委員 | 今泉 眞幸 | 神戸市湊區神田町二〇ノ三(昭和十
二年未滿期) |
| 委員 | 阪田 素夫 | 西宮市森具字北邊毛二三三五(電西宮
三二九〇)(昭和十二年未滿期) |
| 委員 | 鈴木 浩二 | 神戸市神戶區山本通五丁目二(電元
町三〇九六)(昭和十二年未滿期) |

中央基金募集完成委員

- | | | |
|----|--------|---------------------------------|
| 委員 | 西尾幸太郎 | 西宮市津門字西之口九三〇ノ三(電
西宮二六六六) |
| 委員 | 高木 貞衛 | 兵庫縣武庫郡精道村豊屋字平足一〇
〇四(電豊屋二三四五) |
| 委員 | 阪田 素夫 | 大阪府住吉區天王寺町二二七九ノ六
(電天王寺六九五) |
| 委員 | 野口 末彦 | 東宮市豊島區果島五丁目一三〇 |
| 委員 | 宇都宮仙太郎 | 北海道石狩國札幌市白石字上白石
一三二(電札幌一〇五七) |
| 委員 | 日能澄太郎 | 神奈川縣鎌倉市鎌倉町大字大町一九
〇〇(電鎌倉六四) |
| 委員 | 南石福二郎 | 京都市左京區下鴨泉川町三三 |
| 委員 | 日高 善市 | 大阪府住吉區帝塚山中三丁目四五
(電住吉三三三八) |
| 委員 | 福田 一雄 | 神戸市須磨區若宮町一丁目三(電須
磨一六六二) |
| 委員 | 小野田 元 | 岡山市門田屋敷八六 |
| 委員 | 西村 清雄 | 松山市水木町二〇(電松山一五六四) |
| 委員 | 中村 正路 | 福岡市下野瀬神田町八九二 |
| 委員 | 松本 正寛 | 京城市大和町一丁目三九(電本局一
〇五四) |
| 委員 | 稻葉 好延 | 大連市鳴鶴臺九六(電大連六二四二) |

集中傳道委員

- 委員長 芹野與太郎 兵庫縣武庫郡精道村打出字原田一〇
- 委員 岩村清四郎 東京市大森區新井宿六丁目四五〇 (電大森三〇一九)
- 委員 額賀鹿之助 東京市小石川區表町一〇九
- 同 大下 角一 大阪府住吉區阿倍野筋八丁目七三
- 同 鈴木 浩二 神戸市神戶區山本通五丁目二 (電元町三〇九六)
- 幹事 田中左右吉 尾崎市難波通五丁目二二八

集中傳道舉行教會傳道委員長

- (括弧内ハ擔當教會)
- 平岡徳次郎 (行人坂) 松山市北八坂町二四ノ二
- 今泉 眞幸 (葉 鴨) 神戸市湊區御田町二〇ノ三
- 山口 金作 (大 森) 京都市上京區相國寺東門前町
- 芹野與太郎 (めぐみ) 兵庫縣武庫郡精道村打出字原田一〇
- 中井佐二郎 (横 濱) 京都市左京區下鴨應宣町六八
- 小崎 道雄 (仙臺三人町) 東京市赤坂區南坂町一四 (電赤坂四〇三)
- 額賀鹿之助 (前 橋) 東京市小石川區表町一〇九
- 鈴木 浩二 (洛 陽) 神戸市神戶區山本通五丁目二 (電元町三〇九六)

一九三七年開會第二回世界會議交涉委員

- 委員長 島中 博 西宮市園田山住宅地
- 委員 鈴木 浩二 神戸市神戶區山本通五丁目二 (電元町三〇九六)

宗教々育(學校内)調査委員

- 委員長 伊庭菊次郎 大阪府豊能郡藤野田村字上野一〇〇ノ五 (電藤野三〇五)
- 委員 淺野 惠二 京都市上京區加茂板倉町一三ノ一 (電西陣五〇一一)
- 同 シー・ビー・デフォレスト 西宮市園田山、神戸女學院教師館 (電西宮二二六四、二二六五)
- 同 二神喜十兵衛 松山市永木町一九
- 同 長谷川初音 兵庫縣武庫郡精道村打出字原田
- 同 今泉 眞幸 神戸市湊區上紙岡町八三
- 同 今泉 眞幸 神戸市湊區御田町二〇ノ三
- 同 片桐 哲 京都市上京區小山東花池町一ノ五ノ一 (電西陣六二一一)
- 同 加藤 延雄 京都市左京區松ヶ崎小竹藪四五ノ一三
- 同 本宮彌兵衛 京都市左京區下鴨下河原町四六ノ八
- 同 長坂鑿次郎 西宮市園田山、神戸女子師範校教師館 (電西宮二二六四)
- 同 西村 郁夫 松山市北立花町三八

- 長谷川直吉 (西 庫宮) 神戸市須磨區土掛町三丁目一ノ二
- 岸田 耕讀 (岡 山) 大阪府住吉區阪南町中二丁目二五
- 田崎 健作 (今 治) 倉敷市四町六七九ノ一
- 芹野與太郎 (鹿兒島江南) 兵庫縣武庫郡精道村打出字原田一〇

傳道募金委員

- 委員長 阪田 素夫 大阪府住吉區天王寺町二二七九ノ六 (電天王寺六九五)
- 委員 船橋 正 兵庫縣武庫郡精道村打出字原田一〇 (電大森三〇一九)
- 同 小崎 道雄 東京市赤坂區南坂町一四 (電赤坂四〇三)
- 同 南石福二郎 京都市左京區下鴨泉川町三三
- 同 野口 末彦 東京市豊島區豊島五丁目一三〇
- 同 額賀鹿之助 東京市小石川區表町一〇九
- 同 岡部 五峰 神戸市須磨區北町一丁目四 (電須磨四一七三)

ボンマス會衆教會大會研究繼續委員

- 委員長 大賀 壽吉 大阪府住吉區相生通三丁目三三
- 委員 島中 博 西宮市園田山住宅地
- 委員 芹野與太郎 兵庫縣武庫郡精道村打出字原田一〇

基督教文學委員(昭和十、十一年度)

- 同 篠原仁三郎 大阪府豊能郡藤野田村大字南ノ根山三二一ノ一
- 同 高橋 慶 滋賀縣蒲生郡八幡町字本町五丁目
- 同 竹中 彪 熊本市大江町九品寺六五五
- 同 ダブリン・ビー・ウダド 西宮市森具字北通七二三五 (電西宮三二九〇)

幼稚園事業聯絡委員

- 委員長 山口 金作 京都市上京區相國寺東門前町
- 委員 奥村 龍三 京都市左京區吉田河原町一八
- 委員 芹野與太郎 兵庫縣武庫郡精道村打出字原田一〇

教會合同調査交涉委員

- 委員長 岩村清四郎 東京市大森區新井宿六丁目四五〇 (電大森三〇一九)
- 委員 カサリン・アカナ 神戸市神戶區中山手通六丁目五九
- 委員 小泉 澄 西宮市今津字高瀬七四 (電西宮四六二)
- 委員長 野口 末彦 東京市豊島區豊島五丁目一三〇
- 委員 今泉 眞幸 神戸市湊區御田町二〇ノ三

宗教團體法案研究委員

- 委員長 野口 末彦 東京市豊島區豊島五丁目一三〇
- 委員 日能啓太郎 神奈川県鎌倉市大町一九〇〇
- 委員 今泉 眞幸 神戸市港區神田町二〇ノ三
- 委員 西尾幸太郎 西宮市津門字西之口九三〇ノ三
- 委員 湯淺豊太郎 大阪府東區北區津守町三三〇三

教育部委員

- 委員 原田庚子郎 大阪府西區北區三丁目五
- 委員 平澤 克巳 兵庫県武庫郡精進村戸屋字平田四一
- 委員 石川 其三 兵庫縣武庫郡本山村岡本字六万一二七七
- 委員 岩村清四郎 東京市大森區新井宮六丁目四五〇
- 委員 本宮彌兵衛 京都市左京區下鴨下河原町四六ノ八
- 委員 阪田 素夫 大阪府住吉區天王寺町二二七九ノ六
- 委員 茂 義太郎 西宮市城ヶ堀二ノ三
- 委員 田泉 保興 東京市王子區王子町一八八一
- 委員 徳永 二治 大阪府東區川中津津通四丁目四
- 委員 横田榮三郎 兵庫県武庫郡本山村田中宇角田三七

組合教會機構改善調査委員

- 委員長 鈴木 浩二 神戸市神戶區山本通五丁目二
- 委員 日能啓太郎 神奈川県鎌倉市大町一九〇〇
- 委員 今泉 眞幸 神戸市港區神田町二〇ノ三
- 委員 小崎 道雄 京都市赤坂區豊南坂町一四
- 委員 正木 良一 京都市中野區高野町八
- 委員 西尾幸太郎 西宮市津門字西之口九三〇ノ三
- 委員 野口 末彦 東京市豊島區豊島五丁目一三〇
- 委員 奥村 龍三 京都市左京區吉田河原町一八
- 委員 阪田 素夫 大阪府住吉區天王寺町二二七九ノ六
- 委員 高木 貞衛 兵庫縣武庫郡精進村戸屋字平足一〇
- 委員 山本 忠美 東京市世田谷區代田二丁目九五五
- 委員 田中左右吉 尾崎市鶴渡通五丁目二八

日本組合基督教會選出

一九二七年協約事業機關管理委員一覽

- 神戸女子神學校管理委員 (任期二年) 西尾幸太郎 (昭和十二年十二月滿期)
- 頌榮幼稚園及同保育専攻學校管理委員 (任期二年) 鈴木 浩二 (昭和十二年十二月滿期)
- 淀川善隣館管理委員 (任期二年) 阪田 素夫 (昭和十一年十二月滿期)
- 岡山博愛會管理委員 (任期一年) 西尾幸太郎 (昭和十二年十二月滿期)
- 鳥取南窓館管理委員 (任期二年) 西尾幸太郎 (昭和十二年十二月滿期)
- 松山夜學校理事 (任期三年) 鈴木 浩二 (昭和十三年五月滿期)
- 松山東雲高等女學校理事 (任期三年) 鈴木 浩二 (昭和十二年二月滿期)
- 夏期キャンプ委員 横田榮三郎 (昭和十一年度)

社會部委員

- 赤堀郁太郎 神戸市港區藤原中町五丁目マヤハウ
- 八濱徳三郎 大阪府浪速區惠美須町二丁目七一
- 濱田 光雄 京都市伏見區桃山鶴島町二七
- 岩間松太郎 東京市港區豊澤町三七
- 牧野 虎次 東京市杉並區高井戸三丁目七六七
- 奥村 龍三 京都市左京區吉田河原町一八
- 竹中 勝男 京都市上京區小山上板倉町五一
- 竹内 愛二 兵庫縣武庫郡甲東村段上新田七六
- 富田 象吉 大阪府天王寺區北區東町四一

財務部委員

- 日能啓太郎 神奈川県鎌倉市大町一九〇〇
- 岡部 五峰 神戸市須磨區北町一丁目四
- 高木 貞衛 兵庫縣武庫郡精進村戸屋字平足一〇
- 山崎 麻吉 大阪府東區博野町三丁目二

基督教世界社社員一覽

(昭和十、十一、十二年度)

社員 (主幹)	今泉 眞幸	神戸市港區神田町二〇ノ三
同 (主事)	阪田 素夫	大阪府住吉區天王寺町二二七九ノ六 (電天王寺八九五)
同	江指卯之助	大阪府東區高橋橋詰三二 (電東一六一・五〇六・五〇六)
同	船橋 正	兵庫縣武庫郡精道村青屋字山下ノ下二三五二 (電青屋二七四四)
同	石川宇三郎	兵庫縣武庫郡本山村岡本字六六一二七七 (電御影四六一六)
同	岩鶴 一良	兵庫縣武庫郡精道村青屋字中程三〇八
同	栗原 伸	京都市伏見區桃山・宗和園 (電伏見三九九)
同	小崎 道雄	京都市赤坂區清原町一四 (電赤坂四〇三)
同	野口 末彦	京都市豊島區島鴨五丁目一三〇
同	岡部 五峰	神戸市須磨區北町一丁目四 (電須磨七一七三)
同	奥村 龍三	京都市左京區吉田河原町一八
同	芹野與太郎	兵庫縣武庫郡精道村打出字原田一〇
同	山口 金作	京都市上京區相國寺東門前町
同	山崎 麻吉	大阪府東區博愛町三丁目二・小林商店 (電船場六五三・六四四)

同	湯淺 恭三	大阪府東區北濱三丁目四二 (電北濱一三五五)
編輯主任	山口 一郎	兵庫縣武庫郡島鴨町青屋字川井二一六

日本組合基督教會教師會役員一覽

(昭和十一年度)

會長	今泉 眞幸	神戸市港區神田町二〇ノ三
評議員	岩間松太郎	京都市港區區宮澤町三七
同	小崎 道雄	京都市赤坂區清原町一四 (電赤坂四〇三)
同	芹野與太郎	兵庫縣武庫郡精道村打出字原田一〇
同	鈴木 浩二	神戸市須磨區北町一丁目二 (電元町三〇九六)
同	山口 金作	京都市上京區相國寺東門前町
同	岸田 耕讀	大阪府住吉區港南町二丁目二五
會計	西尾幸太郎	西宮市津門字西之口九三〇ノ三 (電西宮二六六六)

日本組合基督教會 婦人傳道會役員一覽

(昭和十一年度)

理事長	小崎 千代	神戸市港區高座町茅ヶ崎町字御島海岸
理事(常務)	杉田 いそ	大阪府住吉區田邊西之町八丁目七
同 (會計)	阪田 京子	大阪府住吉區天王寺町二二七九ノ六 (電天王寺八九五)
同	長谷川初音	兵庫縣武庫郡精道村青屋字山角
同	小北 信子	京都市大森區入新井五丁目二三五
同	松村 たか	大阪府豊能區中豊島村字岡山 (電岡町七)
同	南石 千代	京都市左京區下鴨泉川町三三
同	額賀 千代	京都市小石川區表町一〇九
同	鈴木 たま	神戸市須磨區山本通五丁目二 (電元町三〇九六)
同	山口 さわ	京都市上京區相國寺東門前町
名譽理事	二宮 わさ	神奈川縣鎌倉區那珂野町字西方二二〇四
同	渡邊 常	神戸市神戶區中山手通七丁目四九八

日本組合基督教會男女青年會聯盟中央委員一覽

(昭和十一年度)

委員長	今泉 眞幸	神戸市港區神田町二〇ノ三
委員(常務)	錦織 貞夫	大阪府住吉區南和中四丁目二二
同	川村泰二郎(北海道)	北海道天塩國上川郡名寄町大通南二丁目
同	佐藤 健男(東北)	仙台市二十人町九八
同	奈良常五郎(京濱)	京都市豊島區島鴨二丁目一
同	高津 清(兩毛)	群馬縣多野郡小野村字中島
同	樋木 正文(北越)	新潟市南區本村町一丁目
同(常務)	波多野政雄(京都)	京都市上京區安馬口室町下ル森ノ木町四六四ノ一二
同(幹事)	堀内金太郎(大阪)	大阪府港區港町石田元町一ノ五一
同(常務)	梶川 信宏(神戸)	神戸市港區五宮町二四六
同	清水 久男(中國)	關山市野田屋町五
同	松井 正(四國)	愛媛縣伊豫郡那珂野町字瀧町一七三ノ一
同	西原 勇(九州)	延岡市岡富甲一二二

日本組合基督教會部會役員一覽 (昭和十一年度)

北海部會
幹事長 樺 眞六
同幹事 (會計) 平塚 直治
同 (同) 上泉 四郎
同 (書記) 野邊地慶太郎
同 (S.S) 定家都志男
同 (計畫) 岸本 貞治
關東部會
幹事長 額賀鹿之助
同幹事 (教務) 岩村清四郎
同 (財務) 小崎 道雄
同 (庶務) 塚本 道遠
同 早川 榮
同 佐藤 健男
同 山本 忠美
毛越部會 (庶務) 幹事長 柏木 隼雄

同幹事 (傳道) 栗原陽太郎
同 (會計) 櫻井乾一郎
同 (庶務) 竹林誠一郎
同 (教育) 菱本與吉郎
京都部會
幹事長 (教育) 遠藤 作術
同幹事 (庶務) 宮川 經次
同 (教報) 伊藤 昌義
同 (財務) 林 莊吉
同 (同) 南石福二郎
大阪部會
幹事長 岸田 耕讀
同幹事 (會計) 古河 善録
同 (庶務) 船橋 正
同 大下 角一
同 佐藤 吉郎

兵庫部會
幹事長 長谷川直吉
同幹事 (庶務) 青山 武雄
同 (會計) 安雲 宗一
同 福井 邦藏
同 (教育) 中森 恒彦
中國部會
幹事長 岩城忠四郎
同幹事 (傳道) 田崎 健作
同 (教育) 川端忠治郎
同 (青年聯盟) 清水 久男
同 (庶務) 船橋 文雄
同 (會計) 小川列三郎
同 (山陰部) 前田 彦一
四國部會
幹事長 平岡德次郎
同幹事 (庶務) 松井 正
同 (會計) 宇野 勇次
S.S 委員 二神喜十兵衛

九州部會
幹事長 渡瀬主一郎
同幹事 (會計) 國宗 晋
同 (傳道) 丹羽 巖
同 (庶務) 佐藤 信雄
朝鮮假部會
幹事長 高橋 信一
同幹事 (傳道) 田口 重良
同 (同) 三井 久
同 (會計) 松本雅太郎
同 (庶務) 龜井 政一
同 (同) 渡邊 岩治
滿洲假部會
幹事長 渡部 守成
同幹事 (會計) 渡邊 清春
同 稻葉 好延
同 山村 好美
同 黒田 實
同 天野 東

日本組合基督教會教職一覽

(昭和十一年五月廿日現在)

*印ハ日本組合基督教會教師會會員 (A B C 順)

(一) 現任教師

(按手禮ヲ領シタル教師)

(按手禮年月日) (明)ハ明治 (大)ハ大正 (昭)ハ昭和 (略)

氏名	任所	住	按手禮年月日	氏名	任所	住	按手禮年月日
*阿部 勝	大阪	大阪府泉北郡高石町字北四六五 長壽園	昭九、一〇、七	*福井 邦藏	明石	明石市右手塚町二二六	大二、一〇、八
*安藤 兼慶	桐生	桐生市高砂町二八七	昭四、四、二九	*船橋 文雄	玉島	岡山縣淺口郡玉島町字阿賀崎四三〇ノ一	昭九、一〇、七
*青山 武雄	平野	神戸市湊區都由乃町一丁目二七	昭九、一〇、七	*古屋 孫次郎	上海中日	中華民國上海狄思威路四四五號	明四、一〇、二〇
H.J. ベネト	鳥取	鳥取市東町	明三、五、	*C.P. ガーマン	東京	東京市澁谷區鉢山町一二	明三、
*F. ケーリ	小樽	小樽市富岡町三丁目五	大五、五、三	*C.S. ザレット	(歸米中)	仙臺市外記町一三	大二、
*千葉 昌雄	長崎	長崎市馬町三九	明三、三、五	*原 忠雄	臺北	臺北市明石町二丁目五	大二、三、八
*D. ダウンズ	東京	東京市荏原區戸越町四六八ノ一	大五、六、	長谷川初音	兵庫	兵庫縣武庫郡精道村青屋字山角	昭一〇、一〇、五
*海老澤 亮	基連	東京市中野區江古田二丁目七五六	明四、一〇、六	*長谷川直吉	兵庫	神戸市須磨區衣掛町三丁目一ノ二	大四、一〇、三五
江川 榮	宇都宮	宇都宮市四條町一四一三	昭五、一〇、五	*長谷川 徹	兵庫	兵庫縣武庫郡精道村青屋字山角	大五、一〇、九
不遠藤 作衛	洛陽	京都市上京區寺町通丸太町上ル	大七、一〇、五	*島中 博	大阪	西宮市岡田山住宅地	大、五、二〇
*榎本 修	丹陽	京都市府何鹿郡綾部町字横町丹陽愛兒園内	大〇、一〇、九	*早川 榮	麻布	東京市麻布區狸穴町一九	昭九、一〇、七

氏名	任所	住	按手禮	氏名	任所	住	按手禮
*平賀 徳造	横濱	横濱市中區宮崎町一	大二、二、八	*岩村清四郎	めぐみ	東京市大森區新井宿六丁目四五〇	大五、三、七
*平岡徳次郎	松山	松山市北八坂町二四ノ二	大九、〇、二	*鎌谷 庄平	八頭	鳥取縣八頭郡賀茂村大字宮谷一本木	昭九、〇、七
*平田 甫	東海	名古屋市中區丸屋町三丁目一六ノ四	昭二、〇、九	*金子 玄	丸龜	丸龜市南條町一四	昭〇、〇、五
*菱本與吉郎	小出	新潟縣北魚沼郡小出町大字四日町一三七	明三、〇、三	*金子 卯吉	愛知	名古屋市中區主税町二丁目一	明三、四、八
*堀 貞一	同志社	京都市上京區烏丸通一條上ノ觀三橋町	明八、六、〇	*柏木 隼雄	原市	群馬縣碓氷郡原市町大字原市二四三〇	大〇、二、九
*伊庭菊次郎	梅花女專	大阪府豊能郡野田村字上野一〇〇ノ五	昭五、〇、五	*片山 幽吉	函館	函館市杉並町二〇〇	明三、一、四
*池田湖太郎	肥	宮崎縣南那珂郡肥田町字鳥居下	大三、九、三	*川端忠治郎	岡山	岡山市東中山下一〇二	大五、五、八
*今井新太郎	澤	金澤市廣坂通一一一	大二、〇、八	*川村泰二郎	鹽野	北海道天塩國上川郡名寄町大通南二丁目	昭六、〇、二
*今泉 眞幸	多	神戸市湊區神田町二〇ノ三	明三、〇、八	*木村 平藏	味	岡山縣兒島郡味野町三九五ノ三	昭〇、〇、五
*入江源次郎	雲	神戸市灘區青谷町二丁目五三ノ二	昭六、〇、二	*木村金之助	石	石卷市本町四一番ノ五	大八、三、七
*石垣勝三郎	中	東京市澁谷區大和田町六七	大、六、八	*岸田 耕讀	天	兵庫縣武庫郡精道村打出字針ノ木九	明三、一〇、〇
*磯部 敏郎	大	大連市楓町一二八	大六、〇、八	*岸本 貞治	島之内	小樽市花園町西三丁目五	大八、三、二
*伊藤 勝義	丹	京都府船井郡園部町木崎字大木二ノ一	明三、〇、六	*小北俊次郎	小	東京市大森區入新井五丁目二三	昭九、〇、七
*伊藤 昌義	根	滋賀縣犬上郡彦根町字東榮町五丁目	昭八、〇、八	*小崎 道雄	大	東京市大森區入新井五丁目二三	大八、四、五
*岩城忠四郎	津	津山市田町二九	大五、〇、九		靈	東京市赤坂區靈南坂町一四	大八、三、二

氏名	任所	住	按手禮	氏名	任所	住	按手禮
*小山寅之助	小倉	小倉市日明二三五七ノ七	昭七、〇、九	*中村 三郎	今津	今治市東門通	昭六、〇、二
*栗原陽太郎	沼田	群馬縣群馬郡澁川町二二四八	昭二、〇、九	*中村 利馨	大津	大津市白玉町四一	大八、三、三
W.Q. マクナイト	仙臺	仙臺市外記町一三	昭二、〇、九	*成瀬雄之進	築	宮城縣栗原郡築館町字梅畑	明三、六、二
*前田 彦一	鳥取	鳥取市西町六二	昭二、〇、九	*錦織 貞夫	本	大阪府住吉區昭和町中四丁目二二	昭一、九、二
*松原 大八	帶	帶廣市東一條七丁目五	大六、八、三	*西原 勇	廷	延岡市岡富甲一二二	昭九、〇、七
*松井 文彌	青島	中華民國青島濟寧路三三號	明七、四、五	*西尾幸太郎	本	西宮市津門字西之口九三〇ノ三	明三、三、二
*松本 宗吉	若	福島縣若松市阿彌陀町一	昭三、〇、七	*西内 藤男	旭	岡山縣上道郡西大寺町字川崎町	明三、〇、三
*松野菊太郎	麻	東京市麻布區霞町二六	明三、	*丹羽 巖	宮	宮崎市南廣島通一丁目	昭七、〇、九
*三井 久	京	京城市府南山町二丁目四五	昭七、〇、九	*野口 末彦	集	東京市豊島區巢鴨五丁目一三〇	明三、四、五
*宮川 經次	洛	京都市上京區鞍馬口通寺町西入下ル	昭四、〇、六	*額賀鹿之助	本	東京市小石川區表町一〇	明三、〇、八
*物井常五郎	杉	東京市杉並區高圓寺四丁目五五四	昭四、〇、六	*小川 秀一	元	北海道日高國浦河郡扶伏村四	昭九、〇、七
*森山 英造	東	東京市澁谷區千駄ヶ谷三丁目四九一	昭四、〇、六	*岡本 松嶺	高	宮崎縣兒湯郡高鍋町下道具小路	明四、四、三
*村岡 章	岩	宮城縣玉造郡岩出山町二ノ構二	大、六、九	*C.B. オールズ	都	岡山市門田屋敷一九五	明三、
*長坂鑿次郎	神	西宮市廣田岡田山、神戸女子神學校教師館	明三、四、六	*小野田鐵彌	妻	宮崎縣兒湯郡上穂北村字茶臼原	大二、二、三〇
*中井佐一郎	京	京都市左京區下鴨蓼倉町六八	大、四、〇、三	*大下 角一	南	大阪府住吉區阿倍野筋八丁目七三	昭三、六、五
*中村 正路	福	福岡市下警固沖田町八九二	明三、六、七	*太田 一	井	岡山縣後月郡高屋町字市塲八〇一	昭八、〇、八

氏名	任所	住	按手禮年月日	氏名	任所	住	按手禮年月日
F.L. ラバツ	(歸米中)	c/o A.B.C.F.M., 14 Beacon Street, Boston, Mass., U.S.A. (七月末迄)	大三	*菅井 吉郎	高崎	高崎市宮元町八八	昭九、一〇、七
*櫻井 乾一郎	前橋	前橋市北曲輪町四五	昭二、一〇、九	*菅原 菊三	九條	大阪市港區九條南通二丁目一五二	大八、一〇、四
*櫻井 昌兒	元涌谷	宮城縣遠田郡元涌谷村涌谷字小人町一	明三、六、一	*砂川 竹藏	土佐	高知市大川筋一〇五	昭六、一〇、二
*佐野源一郎	奥澤	東京市世田谷區玉川奥澤町一丁目四九四	大三、四	*鈴木 浩二	神戶	神戶市神戶區山本通五丁目二	明三、三、三
*佐藤 信雄	大牟田	大牟田市不知火町二丁目七三	昭五、一〇、五	*田口 重良	平壤	平壤府八千代町七二	大六、一〇、八
*佐藤 健男	仙臺	仙臺市二十人町九八	昭七、一〇、九	*田島 守人	仙臺	仙臺市東三番丁二四	昭九、一〇、七
*澤村 重雄	須磨	神戸市須磨區離宮前町一三八	明三、四、八	*田泉 保興	王子	東京市王子區王子町一二八	大四、三、七
*芹野與太郎	浪花	兵庫縣武庫郡精道村打出字原田一〇	大九、一〇、二	*高橋 健二	大阪	大阪府豐能郡豐中町櫻塚目一	大三、九、三
茂 義太郎	武庫	西宮市城ヶ二ノ廻三	昭四、一〇、六	*高橋 皋三	行人坂	姫路市光源寺前三〇ノ一	大八、一〇、四
*清水 久男	岡山北部	岡山市野田屋町六	大〇、六、七	*高橋 正道	高砂	姫路市光澤寺前三〇ノ一	明三、五、三
*清水 安三	北日本	中華國民北平朝陽門外芳草地 崇貞女學校	大、二、四	*高橋 信一	大邱	大邱府南龍岡町四六ノ一	大七、三、三
*塩見森之助	倉吉	鳥取縣東伯郡倉吉町字上仲之町七四二ノ二	昭七、一〇、九	*高橋 卯三郎	近江八幡	滋賀縣蒲生郡八幡町字永原町上	明三、四、三
周 再賜	共愛女學校	前橋市若神町一三一	大三、二、四	*竹林 誠一郎	足利	足利市巴町三八九〇	大四、九、二〇
*園田 重賢	岸和田	大阪市東淀川區十三東ノ町一丁目一二七ノ一	明三、一〇、九	*田中 左右吉	本利部	尼崎市難波通五丁目一二八	昭五、一〇、五

氏名	任所	住	按手禮年月日	氏名	任所	住	按手禮年月日
*田崎 健作	倉敷	倉敷市旭町六七九ノ一	大三、一、四	*渡瀬 主一郎	鹿兒島	鹿兒島市上荒田町一四七	大六、一〇、八
*椿 眞六	札幌	札幌市大通西一丁目一五	大三、九、三	*渡瀬 常吉	新東京	滿洲國新京 崇智胡同	明四、四、三
*辻 忠良	梅花高女	大阪府豐能郡豐中町大字新免一〇三九	大四、九、三	*W.P. ウダ	本	西宮市森具字北蓮毛二三	大〇、六、三
*塚原 要	尼崎	尼崎市東御園町四一	昭〇、一〇、五	*山口 金作	安部	京都市上京區相國寺東門前町	大、一〇、七
*宇野 勇次	古町	松山市傘屋町九	昭〇、一〇、五	*山本 忠美	信愛	東京市世田ヶ谷區代田二丁目九五ノ一九	明三、一〇、一五
*和田 信次	城南	東京市澁谷區代官山町一	大三、一〇、五	*山脇 敏雄	長濱	滋賀縣坂田郡長濱町字南吳服町三五	大四、九、二〇
*渡部 守成	奉天	滿洲國奉天八幡町一一	明四、一〇、一六				

(一) 退職教師 (按手禮ヲ領シタル教師)

氏名	任所	住	按手禮年月日	氏名	任所	住	按手禮年月日
*青野兵太郎		松山市昭和町六八	大八、一〇、四	井伊 松藏		神奈川縣高座郡茅ヶ崎町南湖院内	明三、一〇、三
*蘆田 慶治	(同志社)	京都市左京區下鴨下河原町四三	明元、八、一	*色川 猷次		a/c Makoto Irokawa Villa Ideal, Caixa Postal 9, Est. Noroeste, F. São Paulo, Brazil.	明四〇、八、
*海老名彈正	(本郷)	東京市杉並區高圓寺四丁目九	明三、一〇、一	*兼子 重光		福島縣若松市阿彌陀町一	明三、六、一五
*原田 助		京都市上京區上賀茂北山町三丁目神殿町二	明八、五、四	*柏木 義圓		群馬縣碓氷郡安中町大字安中一三	明三、四、一六
*伊吹岩五郎		岡山縣上房郡高梁町字間之町	明三、一〇、三〇				

氏名	任所	住 所	按手禮年月日	氏名	任所	住 所	按手禮年月日
*片桐麟太郎		高崎市宮元町八八	明三、三、一	*岡部 太郎		長野縣北佐久郡春日村	明三、一〇、一五
*劍持 省吾		兵庫縣武庫郡大庄村西字南川端六七九	明三、一、六	*大宮 季貞		京都市左京區下鴨森ヶ前町三	明三、一〇、三
*小崎 弘道	(靈南坂)	神奈川縣高座郡茅ヶ崎町柳島海岸	明三、三、三	*太田九之八		神奈川縣高座郡茅ヶ崎町上十間坂下一二〇一五	明三、三、一九
*松尾 音平		群馬縣佐波郡境町大字女塚一八二	大三、一〇、五	*堺 筑水		岡山市上内田町二四	大四、一〇、三五
三谷 公一		大阪市天王寺區小宮町一七	明三、四、四	*白石麒麟志		桐生市錦町二丁目一三五	大、一、七、七
*宮川友之助		朝鮮慶尚南道東萊郡南面廣安里、片野五郎方	明三、一〇、五	*住谷 天來		高崎市赤坂村向請地云云	大、一、二、二七
*溝口貞五郎	(延 岡)	延岡市岡宮甲一二二	明三、二、二四	*高野 定信		京都市上京區千本寺ノ内電車停留所前	明三、五、二
*森山寅之助		神戸市須磨區離宮前町八七	明三、一〇、二八	辻 密太郎	(番 町)	兵庫縣川邊郡伊丹町阪急經營綠ヶ丘、辻紀之助方	明三、一、二
中村小治郎		宮城縣栗原郡若ヶ崎町字下小路一	昭五、一、三〇	*網島 佳吉		東京市芝區三田綱町一	明三、一、二三
*難波宣太郎		京都府久世郡佐山村、奥村方	明三、四、六	*内田 政雄		大阪府泉北郡濱寺町諏訪ノ森本通海岸南側	明三、一〇、三五
*二階堂圓造		神戸市湊區五宮町二四二	明三、一〇、〇	*内田 正		京都府何鹿郡綾部町大字本宮町一〇一ノ一	明三、七、二〇
*二宮平次郎		神奈川縣鎌倉郡片瀨町字西方二二〇四	明三、四、三	*渡邊榮太郎		宮崎縣西諸縣郡小林町大字西旭通	昭三、一〇、七
*大保 富哉		静岡縣田方郡國南村字神澤	明三、三、				

【備考】 右表中、堺筑水氏は六月四日、網島佳吉氏は六月廿七日永眠せらる。

(三) 休職及緣故教師 (按手禮ヲ領シタル教師)

氏名	任所	住 所	按手禮年月日	氏名	任所	住 所	按手禮年月日
*安部 清藏	シヤトル組合教會	1043 Main St., Seattle, Wash., U.S.A.	明三、二、三	*長田 時行	個人傳道	東京府北多摩郡千歲村字烏山二二八	明三、二、三
*日野 眞澄	同志社大學豫科	京都市上京區上御靈馬場町三七六	明三、一〇、三	*大塚 節治	同志社大學	京都市上京區小山西元町一二	大、三、二、四
*星野 三雄	シヤトル日本人組合教會	%Japanese Congregation, St. Seattle, Wash., U.S.A.	昭九、一〇、七	佐敷 重雄	同志社大學	松山市昭和町六六	昭九、一〇、七
*岩間松太郎	國民純潔盟	東京市流谷區豐澤町三七	昭三、一〇、九	*重松 証太郎	個人傳道	1971 Kitan St., Honolulu, Hawaii, T.H.	大、四、九、一〇
*上村 邦良	いのちの友社	東京市牛込區南町二七	大八、一〇、四	*白石 多幸	個人傳道	東京府北多摩郡吉祥寺二六三一	大八、四、一
*北野公一郎	石巻市社會課	石巻市南ヶ丘一三	明三、三、四	*相馬 祐次	個人傳道	東京市大森區馬込町西一丁目一五七	大五、一〇、九
*牧野 虎次	家庭學校	東京市杉並區高井戸三丁目七六七	明三、四、七	竹内 信	(修 學)	Oberlin, Ohio, U.S.A.	昭九、一〇、七
*松浦 道春	梅花女學校	大阪府豐能郡熊野田村字本村一三一	昭八、一〇、八	田中 金造	南洋傳道團	南洋ボナハ島	大六、一〇、八
*本宮彌兵衛	同志社大學	京都市左京區下鴨下河原町四六	大三、二、四	田中 一郎	隣保會	東京市目黒區下目黒四丁目九一	昭三、三、二八
*中島 正義	マニラ日學社	No. 50 Aranga, Suan-Loloe, Manila, P. I.	昭七、一〇、九	*手代木 文	(修 學)	e/o School of Theology, Oberlin, Ohio, U.S.A.	昭七、一〇、九
*二瓶 要藏	個人傳道	東京府北多摩郡千歲村字箱谷三一	明三、一〇、八	*富森 京次	同志社大學	京都市上京區小山东花池町一ノ五ノ二	大、三、二、四
*西田 進	(修 學)	% Hartford Seminary, Hartford, Conn., U.S.A.	昭八、一〇、八	*津寄 輔	(休 職)	東京市豊島區雜司ヶ谷町六丁目一四六	明三、一〇、一八
*岡崎 俊雄	個人傳道	八幡市昭和町二丁目	昭三、一〇、七	*露無 文治	(休 職)	今治市日吉山	明三、四、四
*奥村多喜衛	マキキ日本人教會	P.O. Box 894, Honolulu, Hawaii, T. H.	明三、五、三〇				

氏名	任所	住	按手月日	氏名	任所	住	按手月日
八濱德三郎	大阪職業	大阪市浪速區惠美須町二丁目七	明三、四、三	*永島嘉三郎	女同志校社	京都市左京區田中高原町二六	大三、九、三
*濱田光雄	大阪朝日新聞社	京都市伏見區桃山鍋島町二七	大二〇、〇、九	大岩嘉直	女同志校社	大連市外海濱屯滿洲石油株式會社々宅北區一六	明三、一、三九
今岡信一郎		京都市本郷區駒込迫分町三〇	明四、四、二	白石矢一郎	女同志校社	京都市澁谷區美竹町四〇	明三、四、
*岩上齊助		Osaka Postal 2-N, San Paulo, Brazil.	大六、〇、八	田中久彦	女同志校社	京都市上京區小山大野町四七	明四、四、九
菅龜助	大酒團阪	大阪市住吉區昭和町西一丁目	大八、〇、四	上田義雄	同志社	大邱府大鳳町一八四ノ四	明三、四、三
香山長一		京都市左京區下鴨北園町一〇二	大四、〇、三五	山田貞夫	同志社大學豫科	京都市上京區加茂板倉町三二	大二、〇、八

(四) 現任傳道師

(○印ハ本會規約ニヨリ承認ヲ得タル傳道師)

氏名	任所	住	傳道師就任年月日	氏名	任所	住	傳道師承認年月日
千葉溫	高松	高松市七番丁三六	昭五、三、二六	藤田正二	浪花	大阪市旭區上辻町七九紫苑莊内	
千原廉	野	群馬縣多野郡藤岡町大字		萩原邦	靈南坂	京都市麻布區櫻田町一八	
○海老澤宣道	甘樂	群馬縣北甘樂郡富岡町字榮町	昭八、〇、一〇	濱田與助	向日町	京都市上京區小山西元町一二	
枝本清一	都城	都城市八幡町三四二六	昭四、二、二四	濱尾きさ子	丹陽	京都府何鹿郡物部村永井岩太郎方	
藤澤貞子	臺北	臺北市大正町八條		波多野政雄	同志社	京都市上京區鞍馬口下ル森ノ木町四六四ノ一二	

平澤克己	岡本	兵庫縣武庫郡精道村芦屋字平田四一〇ノ二岩橋方	昭七、六、二七	宮澤愛子	駒澤	東京市世田谷區三軒茶屋町六五	
平田寛	十日町	新潟縣中魚沼郡十日町字新湯	昭四、二、二	三好典之	倉敷	Y.M.C.A.内	
○日野長夫	鳴子	宮城縣玉造郡鳴子町大字	昭四、三、三	森田雅二	四平街	滿洲國四平街北四條通二	
井殿壽春	三和	岡山縣和氣郡三石町八六	昭六、七、七	望月萬太郎	中之條	群馬縣吾妻郡中之條町九	
石田英雄	磐井	兵庫縣印南郡曾根町七八		永島與八	佐野	栃木縣安蘇郡佐野町二四	
石垣信勝	磐井	岩手縣西磐井郡一ノ關町八幡街二三		永田善治	本郷	東京市豊島區巢鴨五丁目一七	
泉十四郎	矢板	栃木縣塩谷郡矢板町大字		中村愈	靈南坂	東京市赤坂區靈南坂町一	
影山泛美	根原	鳥取縣日野郡神奈川村大字		中村敏夫	平安	京都市上京區紫野門前町一六	
鎌谷巖	南大阪	大阪府住吉區南町東一丁目二六		根岸豊	神戶	神戶市神戶區下山手通六丁目	
龜井政一	大田	大田府本町二丁目八五	昭九、一〇、五	野本數男	高梁	岡山縣上房郡高梁町字柿木町一	
○柏木寛吾	安中	群馬縣碓氷郡安中町大字	昭九、九、一〇	野波福太郎	久世	岡山縣真庭郡久世町字久世	
○城戸みみ	京都	京都市中區高倉小路二條下ル依屋町一九七	昭一〇、一〇、五	織田志滿	上海中日	中華民國內政部上海路四四號	
○小出廣	水澤	岩手縣膽澤郡水澤町鹽竈		大河原傳彌	北丹	京都市中區峰山町字織元	
久馬敏雄	丹陽	京都府何鹿郡小畑村字中		○大倉惠太郎	小西	丹波縣新居郡西條町大字	
○松井正	郡中	愛媛縣伊豫郡郡中町字灘	昭六、四、二〇	*逢坂信忌	長岡	長岡市千手町字中間町	
○松永宜哉	堺	堺市車之町東一丁目九ノ一	昭四、三、七	○太田正夫	新發田	新潟縣北蒲原郡新發田町字片田町六七〇	

氏名	任所	住	傳道師承認年月日	氏名	任所	住	傳道師承認年月日
○大山 寛	京 城	京 城府三坂通三五三	昭六、四、〇	富田 政光	小樽地方	小樽市富岡町三丁目二六	昭二、五、二〇
定家都志男	岩見澤	北海道石狩國空知郡岩見澤町三條通四丁目一		辻村 榮子	大田原	栃木縣那須郡大田原町一六五	
齋藤 睦	神 戸	神 戸市神戶區下山手通六丁目五六		常田 二郎	札幌	札幌市外圍山北一條二丁目	
佐々木源助	今 治	今 治市枝堀通、保田鶴治		壺井 正夫	三 田	兵庫縣有馬郡三田町字寺目四二一三	
○笹尾 ひで	麻 布	東京市麻布區霞町二六	昭五、四、一	宇田 よね	根 田	兵庫縣印南郡曾根町七八八ノ一、曾根教會内	昭四、三、三
志村卯三郎	洛 南	京都市下京區西九條大國町三二		○内川 千治	梅 田	大阪府西淀川區浦江北三丁目、梅田教會内	昭三、五、一〇
勝瑞 重野	仙臺地方	仙臺市外記丁一三、シレ		上堀 照次	宮 田	西宮市津門字海老屋一〇	
高橋 虔	近江八幡	滋賀縣蒲生郡八幡町字木		若林 武久	西 宮	奈良縣宇智郡五條町大字	
高橋 貞子	梅 花	大阪府豊能郡豊中町大字		矢部 諍子	東 海	名古屋市中區廣見町二ノ	
高杉三四子	鳥 取	鳥取市東町 ミス・フア		山田 輝子	氣 高	鳥取縣氣高郡青谷町字流	
○東方 ひな	倉 敷	岡山縣小田郡笠岡町大字	昭四、三、二六	○山村 好美	遠 陽	瀨州國遠陽大和通四	昭七、二、六
○東方 信吉	笠 岡	岡山縣小田郡笠岡町大字	昭八、二〇、二〇	○吉野みよし	若柳傳道	宮城縣栗原郡若柳町字新町、佐庄方	昭五、四、一

(五) 退職傳道師

(○印ハ本會規約ニ依リ承認ヲ得タル傳道師)

氏名	任所	住	傳道師承認年月日	氏名	任所	住	傳道師承認年月日
○福永 菊枝		京都市中京區御與岡町一	昭四、三、二六	○難波 さよ		岡山縣淺口郡玉島町字上成、三村方	大三、二、六
○鹿子木つや		福岡縣早良郡田隈村字千	大三、九、二七	○小野田 元		岡山市門田屋敷八六	
○河合 藤吉		廣島市國泰寺町南組一〇		○織田 造		東京市澁谷區中通二ノ八	昭四、三、三
○中島 春野		新潟市白山浦一丁目二四	大三、二、六	○高田敬三郎		兵庫縣美方郡濱坂町大字	
○難波 伊賀		岡山市下石井五四	大三、二、六	○吉田小四郎		濱坂一六九六	

(六) 休職及縁故傳道師

(○印ハ本會規約ニ依リ承認ヲ得タル傳道師)

氏名	任所	住	傳道師承認年月日	氏名	任所	住	傳道師承認年月日
○阿部 寛	(休職)	神奈川縣高座郡茅ヶ崎町南町下町 定源別荘隣	昭九、三、一九	○石川 清	ノースウオーク友會	647 Orange Street, Norwalk, Calif., U.S.A.	大八、九、五
○淺野 勝	(修學)	C/o School of Theology, Oberlin, Ohio, U.S.A.	昭二、一、一四	○片桐 哲	同志社女專、高女	京都市上京區小山東花池町一ノ五ノ一	昭四、六、九
○備前 長治	(休職)	大阪府住吉區北田邊町一	昭三、三、二二	○勝山安太郎	(修學)	C/o Auburn Theological Seminary, Auburn, New York, U.S.A.	昭四、六、九
○濱田勝次郎	個人傳道	東京市杉並區和田町和泉一匹	昭二、七、二四	○川島 直志	南洋傳道團	南洋トラツク島秋島	大三、五、三
○今泉 準雄	頌榮保育專攻學校	神戸市湊區上祇園町八三	昭六、二〇、九	○満丸 茂	(休職)	東京市杉並區大宮前二ノ六一九、大宮前教會内	昭七、二、六

○森 政雄 ○更井 良夫 ○吉田 隆吉 ○黒井 コト ○松澤 光一 ○宮森武治郎 ○中桐 壽平 ○野中 篤	個人傳道 岡山博愛會 (修學)	大阪市浪速區櫻川一丁目 一〇三九 岡山市花畑三七、岡山博愛會内 Ohio School of Theology, Oberlin, Ohio, U. S. A. 甲府市百石町、カートメ ル會館 旅順 高崎町二一 仙臺市小田原、長命莊 岡山縣兒島郡琴浦町字上 村 宇和島市龍華前	傳道師承認 年月日	昭七、四、三 昭九、九、一〇 昭八、一〇、一〇 昭四、三、三 大、四、二 大、一〇、三、八
○大丸 武一 ○鷲森 操 ○田山 サエ ○土多久滿吉 ○渡部 時子 ○山田 美弘 ○米本重太郎	(京生會) 新城	大阪市南區江戶堀下通三 丁目、藥石日報社 大阪府豐能郡箕面村字櫻 井 松山市大街道一丁目一二 松山教會内 福井市毛矢町八三 福岡市春吉上寺町三三七 ハルマ方 前橋市田中町六五 京城府松月洞一一二	傳道師承認 年月日	昭八、〇、一〇 昭四、三、六 昭四、三、六 大、一、三 昭四、三、六 大、四、三、五

昭和十一年一月より
傳道所となれる諸教會

昭和八年十月京都に開會の第四十九回總會に於て修正したる規約では「教會」たるには左の條件を具ふるものたるべしとの條項を付した。

- 一、現住會員三十名以上ヲ有スルコト
- 二、禮拜堂又ハ一定ノ禮拜所ノ設備ヲ有スルコト
- 三、牧師(主任傳道師又ハ兼任者)ノ在任ト共ニ役員ヲ常置スルコト
- 四、總會及部會ノ決議ニ對シ義務ヲ負フコト

而して當時此の條件を具備せざるものに對しては昭和九年一月より二箇年の猶豫期間を與へ其の間に於て成るべく速かに條件を具有するやうにせむることとし、本便覽に於ても前二回に渡つて之が懲懲的の注意を誌し來つたのであるが、昭和十年十二月開會の理事會は、更に左の如き決議をなした。

昭和十一年一月一日ヨリ傳道所トナルベキ豫想ノ諸教會ニ關シ左ノ方針ニ依リ整理スルコト

(一) 負擔金ヲ納付セザル爲メ又ハ無牧ノ爲メ教會タルノ資格ヲ失ハントスル諸教會ニ對シテハ警告ヲ與ヘ成ルベク失格セザラシムルコト

(二) 現住會員二十四名以上ヲ有スル諸教會ニ對シテハ更ニ二ヶ年ノ猶豫期間ヲ與ヘテ有資格教會タラシムルヤウ獎勵スルコト

以上、修正せられたる規約の條項及び昨年末理事會の決議に照合して、本年一月一日ヨリ傳道所となれるは下の諸教會である。

北海部會 浦河	關東部會 眞千、矢大、福岩、鳴岩、佐岩、出田	毛越部會 吾桐、五佐、沼崎	京都部會 洛南、向日、溝井、崎	大阪部會 郡平、山城
兵庫部會 岡高、曾本、砂根	中國部會 吉早、落早、濱尾、但坂	四國部會 波小、止	九州部會 佐土、原農、出松	朝鮮假部會 江景、島農
滿洲假部會 四平、街	中華部會 北京、日本			

日本組合基督教會

昭和十年

各部會別統計表

(自昭和十年一月至昭和十年十二月)

- 一、教職名の上に●印を附したるは按手禮を領したる教師なり
- 二、統計表中教會の上に○印を附したるは傳道所なり
 ○印を附したるは昭和十年年度年表の送附なき教會なり
 ＊印を附したるは圓以下は四捨五入せるものなり
- 三、金員は圓單位にして圓以下は四捨五入せるものなり
- 四、建物欄中「日」のあるは「日曜學校々舎」「牧」のあるは「牧師館」の略なり

◎北海部會

(一) 教會及教職

教會名稱	位 置	年 設 月 日 立	種 教 別 會	主 牧 任 傳 道 師 並	年 就 月 日 任	傳 所 道 師 屬
札幌	札幌市大通西一丁目一五	明治九年十月四日	教 會	椿 眞 六	昭和五年十月十日	常田 二郎
岩見澤	北海道石狩國空知郡岩見澤町三條通西七丁目一	明治廿三年四月三日	同	定家都志男	昭和十年九月一日	
旭川	旭川市六條通十丁目右四號	明治廿四年十月三日	同			
小樽	小樽市花園町西三丁目五	明治廿五年七月廿日	同			
イマヌエル	北海道後志國瀨棚郡利別村字今金七六	明治二十八年八月	同			
函館	函館市杉並町二〇〇	明治廿三年八月廿日	同	片山 幽 吉	大正六年六月六日	
天鹽	北海道天鹽國上川郡名寄町大通南二丁目一〇七五	明治廿三年一月一日	同	川村泰二郎	昭和九年一月一日	
元浦	北海道日高國浦河郡荻伏村四	明治廿九年六月廿日	同	小川 秀 一	昭和六年四月七日	
*浦河	北海道日高國浦河郡浦河町梶田賢三氣付	明治廿三年九月九日	同			
帶廣	帶廣市東一條七丁目五	明治卅年七月五日	同	松原 大 八	昭和九年四月一日	

▲教會一〇。▲牧師五、主任傳道師一、傳道師一、計七。

(二) 教會統計

天鹽	函館	イヌマエル	小樽	旭川	岩見澤	札幌	教會名稱
4					4	1	會地 教道 支傳
2	2		1	1	1	1	堂物 建屬 會附
1	1		1	1	1	1	師道 師道 牧男 牧女
136	101	30	206	167	94	518	數子 總男 教會員
70	50	13	117	84	47	251	子住 女現 同戶
66	51	17	89	83	47	267	洗白入 受告轉 計
102	59	25	101	107	26	337	眠出名 就轉除 計
48	29	11	75	51	22	283	5
65	45	14	141	117	58	370	2
6	1		3	5	4	31	3
1		4					3
1		5	5		1	14	3
8	1	9	8	5	5	45	3
2	1		1	8	1	8	20
1	2		2	5	3	8	9
3	3		4	10	4	11	604
3	3		4	23	4	27	7
5		9	4		1	18	341
	2			18			226
3				1			725
3				14			1,112
20	22	14	37	28	14	111	10,714
9	5	14	10	7	10	16	148,888
604	590	60	938	1,193	397	3,345	4,800
7	30	6	150	10	17	87	230
				188			2,433
20	20	6	171	69	52	321	
54	66	7	251	11	39	588	
685	706	79	1,510	1,471	505	4,341	
7,000	13,480		23,600	17,300	3,365	76,680	

合計	帶廣	*浦河	元浦河
1			1
9			1
8	1		1
3,8,2	1		1
5	1		1
2			
1,427	96	22	57
720	51	12	25
707	45	10	32
869	49	22	41
577	24		34
923	68	7	38
57	7		
5			
26			
88	7		
23	1		1
26	2		3
22			
71	3		4
17	4		4
8	4		
34	4		1
274	16		12
87	10		6
8,310	400		783
341	20		14
226			38
725	30		36
1,112	33		63
10,714	483		934
148,888	4,800	230	2,433

*浦河教會は大正十年度統計なり。

◎ 關東部會

(一) 教會及教職

本番	靈南	教會名稱	位	置	年設	月	日立	種教	別會	主牧	年就	月	日任	傳所	道屬	
本	番	靈南	教會名稱	位	置	年設	月	日立	種教	別會	主牧	年就	月	日任	傳所	道屬
鄉	町	坂														
東京市本郷區弓町二丁目三二	東京市麴町區中六番町一〇	東京市赤坂區靈南坂町一四			明治廿九年三月三日	明治廿九年十二月三日	明治廿九年十月十日	同	同	教會	小崎道雄	昭和六年十月五日	昭和元年八月一日	永田善治	萩原愈邦	
額賀鹿之助																

教會名稱	位 置	年 月 日 立	種 教 會	主 任 傳 道 師 並	年 月 日 任	傳 道 師 屬
信 愛	東京市神田區淡路町二丁目 東京醫師會館氣附	明治廿二年九月三日	同	山本 忠美	昭和九年十月一日	●早川 榮 ●笹尾 秀子
麻 布	東京市麻布區狸穴町一九	明治廿一年九月	同	松野菊太郎	明治卅年六月二日	
行 坂	東京市目黒區下目黒一丁目一	明治廿二年二月八日	同	高橋 阜三	大正九年一月九日	
杉 並	東京市杉並區高圓寺四丁目五	大正八年三月一日	同	物井常五郎	昭和三年二月一日	
巢 鴨	東京市豊島區巢鴨五丁目一	大正十年一月一日	同	野口 末彦	昭和元年七月一日	
大 森	東京市大森區入新井五丁目二	大正二年五月二日	同	小北峻次郎	昭和五年七月三日	
め 森	東京市大森區新井宿六丁目四	昭和二年三月四日	同	岩村清四郎	昭和二年三月四日	
駒 澤	東京市世田谷區上馬町一丁目	昭和元年十月十日	同	佐野源一郎	昭和二年四月一日	
奧 澤	東京市世田谷區玉川奧澤町一	大正十年五月十日	同	森山 英造	昭和四年五月八日	
東 京 市 民	東京市澁谷區千駄ヶ谷三丁目	大正七年七月四日	同	和田 信次	大正三年三月廿日	
城 南	東京市澁谷區代官山町一	大正五年十月八日	同	石垣勝三郎	大正七年九月二日	
中 澁	東京市澁谷區大和田町六七	明治四十四年五月	同	田泉 保興	大正三年六月一日	
澁 谷	東京市澁谷區八幡通一丁目二	昭和十年一月廿日	同			
王 子	東京市王子區王子町一二八一	明治廿年七月二日	同			
千 歲	東京府北多摩郡千歲村字粕谷	明治卅年五月一日	同			

教會名稱	位 置	年 月 日 立	種 教 會	主 任 傳 道 師 並	年 月 日 任	傳 道 師 屬
橫 濱	橫濱市中區宮崎町一	明治廿年五月二十日	同	平賀 德造	昭和六年十月五日	
宇 宮	宇都宮市四條町一四一三	明治廿九年七月一日	同	江川 榮	昭和十年五月一日	
真 岡	栃木縣芳賀郡真岡町字臺町二	大正元年四月	同	江川 榮	昭和十年十月一日	
矢 板	栃木縣鹽谷郡矢板町大字矢板	大正元年一月十日	同	泉 十四郎	昭和十年五月三日	
大 原	栃木縣那須郡大田原町大字上	明治卅三年四月十日	同	泉 十四郎	昭和十年三月一日	辻村 榮子
若 松	福島縣若松市阿彌陀町一	明治廿年一月廿日	同	松本 宗吉	昭和九年七月一日	
福 島	福島縣信夫郡野田村大字下野	明治廿八年一月十日	同	田島 守人	昭和九年六月十日	
仙 臺	仙臺市長泥前八、浪岡重吉氣附	明治廿年三月十日	同	佐藤 健男	昭和九年六月一日	
仙 臺 二 十 人 町	仙臺市東三番丁二四	明治廿八年十月	同	木村金之助	昭和十年三月廿日	
石 卷	石卷市本町四一	明治廿二年二月十日	同			
涌 谷	宮城縣遠田郡涌谷町字立町一	明治廿九年七月一日	同	櫻井 昌兒	明治四十年一月	
元 谷	宮城縣遠田郡元涌谷村大字涌	明治二十二年	同	村 岡 章	昭和七年八月廿日	
岩 出 山	宮城縣遠田郡岩出山町字二ノ	明治四十年八月	同	日野 辰夫	昭和九年五月廿日	
鳴 子	宮城縣玉造郡鳴子町大字新屋	大正九年四月十日	同	成瀬雄之進	昭和三年八月一日	
築 館	宮城縣栗原郡築館町字町裏六	明治廿九年七月六日	同	中村小治郎	昭和五年四月一日	吉野みよし
岩 崎	宮城縣栗原郡岩ヶ崎町字番外 地下馬場	昭和二年四月一日	同			

本郷	信愛	麻布	行人坂	杉並	築鴨	大森	めぐみ	駒澤	奥澤
1	1	1	1	1	1	1	1	1	1
1	1	2	1	1	1	1	1	1	1
64	58	148	104	229	228	90	125	62	64
28	32	73	48	82	112	37	50	18	28
36	26	75	56	147	116	53	75	44	36
46	58	115	82	58	165	83	99	54	46
35	50	80	45	43	85	73	78	46	35
45	37	108	64	171	169	63	82	38	45
1	3	4	2	5	8	10	13	13	1
1	4	4	1	4	4	4	6	2	1
6	22	6	2	1	4	14	21	13	8
8	25	14	2	6	12	12	14	13	8
1	6	1	1	2	2	1	2	2	1
2	1	1	1	3	3	3	3	38	2
20	1	1	1	5	5	4	4	40	20
23	1	1	1	1	1	4	4	40	23
15	24	13	1	6	7	10	21	27	15
2	3	3	2	2	1	1	2	2	2
26	26	25	32	27	45	47	43	53	26
7	100	9	5	9	9	10	13	14	7
696	5,861	1,587	1,751	927	1,785	1,590	1,125	700	696
193	245	44	52	180	180	39	60	60	193
65	75			626	11,035	626	60	60	65
168	197	38	29	33	59	36	210	50	168
72	2,280	42	63	105	359	178	120	97	72
1,194	8,658	154	218	105	359	178	120	97	1,194
19,100	61,205	1,823	1,998	1,117	13,418	2,469	1,515	907	19,100

番町	靈南坂	教會名稱	支傳	會地	教道	會附	建物	牧師	傳道	總男女現同戶	教會員	增員	減員	增減	小兒	集會	會計	財產
1	1	堂物	3	1	1	1	1	1	1	數子住甲數	115	40	11	37	10	164	6,504	124,337
1	1	師道	1	1	1	1	1	1	1	洗白入計	142	2	9	34	32	500	500	124,337
1	1	師道	1	1	1	1	1	1	1	眠出名計	201	15	20	7	1,800	1,800	500	124,337
1	1	師道	1	1	1	1	1	1	1	洗籍	134	57	20	34	1,649	1,649	1,649	124,337
1	1	師道	1	1	1	1	1	1	1	席出會	185	15	20	34	1,626	1,626	1,626	124,337
1	1	師道	1	1	1	1	1	1	1	費常會教	257	15	20	34	12,079	12,079	12,079	124,337
1	1	師道	1	1	1	1	1	1	1	費校學曜日	115	15	20	34	1,626	1,626	1,626	124,337
1	1	師道	1	1	1	1	1	1	1	費築建堂會	142	15	20	34	1,626	1,626	1,626	124,337
1	1	師道	1	1	1	1	1	1	1	金集之他其	201	15	20	34	1,626	1,626	1,626	124,337
1	1	師道	1	1	1	1	1	1	1	附寄部本	134	15	20	34	1,626	1,626	1,626	124,337
1	1	師道	1	1	1	1	1	1	1	計	185	15	20	34	1,626	1,626	1,626	124,337
1	1	師道	1	1	1	1	1	1	1	額總產財	36,000	124,337						124,337

(二) 教會統計

▲教會三七。▲牧師二六、主任傳道師三、傳道師三、婦人傳道師三、計三五。
▲澁谷教會、昭和十年一月十四日開會の常務理事會に於て教會として本會に加盟を承認す。

教會名稱	位	置	年設	月	日立	種教	別會	主牧	任傳	師並	年就	月	日任	傳所	師屬
宮城縣登米郡佐沼町字小金丁二七	宮城縣登米郡佐沼町字小金丁二七	宮城縣登米郡佐沼町字小金丁二七	明治二十六年八月	明治二十六年八月	明治二十六年八月	同	同	田中卯一郎	昭五年十一月八日	昭五年十一月八日	昭五年十一月八日	昭五年十一月八日	昭五年十一月八日	昭五年十一月八日	昭五年十一月八日
岩手縣西磐井郡一ノ關町字八幡街二三	岩手縣西磐井郡一ノ關町字八幡街二三	岩手縣西磐井郡一ノ關町字八幡街二三	明治廿二年七月卅日	明治廿二年七月卅日	明治廿二年七月卅日	同	同	田中卯一郎	昭五年十一月八日	昭五年十一月八日	昭五年十一月八日	昭五年十一月八日	昭五年十一月八日	昭五年十一月八日	昭五年十一月八日
岩手縣膽澤郡水澤町鹽釜字吉小路四	岩手縣膽澤郡水澤町鹽釜字吉小路四	岩手縣膽澤郡水澤町鹽釜字吉小路四	明治廿六年九月卅日	明治廿六年九月卅日	明治廿六年九月卅日	同	同	田中卯一郎	昭五年十一月八日	昭五年十一月八日	昭五年十一月八日	昭五年十一月八日	昭五年十一月八日	昭五年十一月八日	昭五年十一月八日

元 浦 谷	浦 谷	石 卷	二 十 人 町 臺	仙 臺	福 島	若 松	大 田 原	矢 板	眞 岡
		1				1		3	
1 牧 1	1 牧 1	1 牧 1	1 牧 1	1 牧 1,1,1		1 牧 1	1		1 牧 1
1		1	1	1		1	兼 1 1	1	兼 1
103	117	78	122	185	20	59	42	12	18
61	83	46	70	82	13	23	21	8	14
42	34	32	52	103	7	36	21	4	4
27	36	34	85	74	6	33	13	11	4
16	6	22	35	45	6	22	8	7	2
75	112	63	98	145	20	40	30	11	16
1		5	9	17			1	2	
			4	3		2		2	
1		5	13	21		2	1	4	
	1	1		2		1		2	
	6		1	5		1		14	
	7	1	1	7		2		16	
1		4	12	14			1		
	7							12	
		3		2 4					
11	16	9	30	49		14	7	5	5
10	13	8	9	10		5	4	4	
100	74	213	384	1,064		332	33	42	
48	39	12	19	55		58	22	20	
						325			
20	9	99	123	38		19	38	28	1
21	3	28	64	175		57	13	15	9
189	116	352	590	1,332		791	106	105	10
3,575	2,221	16,500	23,336	44,489		10,157	2,429	45	1,600

字 都 宮	横 濱	千 歳	王 子	澁 谷	中 澁 谷	城 南	東 京 市 民	教 會 名 稱	支 傳	建 物	教 職	教 會 員	增 員	減 員	小 兒	集 會	會 計	財 產 總 額
1								會 地	教 道	支 傳								
1 牧 1	1 牧 1,1	1	1 牧 1,1		1 牧 1	1	1 牧 1	堂 物	會 建	附 屬	建 物							
1	1		1		1	1	1	師 道	牧 道	男 傳	教 職							
								師 道	牧 道	女 傳	教 職							
173	473	26	75	33	74	180	33	數 子	總 男	女 現	教 會 員							
54	222	17	39	15	49	96	15	子 住	男 女	同 戶	教 會 員							
119	251	9	36	18	25	84	18	甲 數	現 同	戶	教 會 員							
29	283	26	58	24	41	104	25				教 會 員							
22	206		32	13	32	52	22				教 會 員							
55	277	9	62	25	52	134	27				教 會 員							
	18		3	1	2			洗 白	受 告	轉 員	增 員							
	1							入	計		增 員							
2	9		2	32	1						增 員							
2	28		5	33	3						增 員							
	7							眠 出	就 轉	除 員	減 員							
	1		1		1	4		名	計		減 員							
	8		1		1	5					減 員							
2	20		4	33	2						增 減							
											增 減							
	1										小 兒							
	27										小 兒							
10	62		24	30	20	28	17	席 出	拜 禮	禮 會	集 會							
4	12		8		7	10	4	席 出	會 禱	祈 會	集 會							
258	2,573		826	356	537	1,245	667	費 校	常 學	會 日	會 計							
17	156				54		10	費 築	校 學	日 會	會 計							
							400	費 築	校 學	日 會	會 計							
45	273			281	3	34	10	金 集	之 他	其 本	會 計							
35	519		56		47	111	69	附 寄	部 本	會 計	會 計							
355	3,521		882	637	641	1,390	1,156				會 計							
13,712	45,000		255	21,435	210	44,270	20,000				財 產 總 額							

水澤	磐井	佐沼	岩ヶ崎	築館	鳴子	岩出山	教會名稱		
				1	1		會地	教道	支傳
1			1	1	1	1	堂物	會建	建物
1	1	1	1	1	1	1	師道	牧傳	教職
				1			師道	傳女	職
70	69	6	9	79	33	27	數子	總男	教會
33	40	3	7	55	16	13	子住	男女現	會員
37	29	3	2	24	17	14	住甲	同戶	
36	25	6	9	29	18	18	數		
30	15	6	7	13	16	12			
39	55	6	7	66	21	23			
1	2						洗白	受告	增員
							入	轉	
1	3						計		
							眠出	就轉	減員
	2						名	除	
	2						計		
1	1							增減	
2							洗籍	受在	小兒
18	10		3	7	5	16	席出	拜禮	集會
5	8			6	5	12	席出	會禱	
368	182	3	25	138	67	84	費常	會教	會
23	3	12		10	16	8	費校	學曜	
							費築	建堂	
28	27		1	19	48	10	金集	之他	其
65	34	5	4	27	12	23	附寄	部本	計
484	246	20	30	194	143	125	計		
4.040	10.538	1.500	630	1.600	2.600	2.050	額總	產財	

合	計	3	12	33	9,28,2	1,26	1,6	3	6.281	3.335	2.946	3.038	2.023	4.740	184	11	131	326	48	103	52	203	123	16	195	1.015	274	35.358	2.046	14.326	4.061	7.040	62.831	623.305
---	---	---	----	----	--------	------	-----	---	-------	-------	-------	-------	-------	-------	-----	----	-----	-----	----	-----	----	-----	-----	----	-----	-------	-----	--------	-------	--------	-------	-------	--------	---------

*千歲教會は昭和七年度統計なり。

●毛越部會

(一) 教會及教職

前橋	共愛	高崎	安中	原野	甘樂	綠野
前橋市北曲輪町四五	前橋市岩神町一三一	高崎市宮元町八八	群馬縣碓氷郡安中町大字安中	群馬縣碓氷郡原市町大字原市	群馬縣北甘樂郡富岡町八八	群馬縣多野郡藤岡町大字藤岡
明治九年七月三日	昭和三年十月三日	明治七年五月七日	明治七年三月廿日	明治九年十月九日	明治七年二月廿日	明治三年四月九日
同	同	同	同	同	同	同
櫻井乾一郎	周再賜	柏木寬吾	柏木隼雄	海老澤宣道	岸本貞治	
昭和六年三月五日	昭和三年十月三日	昭和十年九月一日	大正三年九月一日	昭和十年七月一日	昭和四年四月五日	
傳道師	傳道師	傳道師	傳道師	傳道師	傳道師	

教會名稱	位	置	年設	月	日立	種教	別會	主任	傳道師	年就	月	日任	傳所	道師	屬
澁川	群馬縣澁川町二二二九	大正八年三月廿五日	同	同	同	同	同	栗原陽太郎	大正十三年三月廿五日	同	同	同	同	同	同
*沼田	群馬縣沼田町大字沼田	明治廿五年五月一日	同	同	同	同	同	栗原陽太郎	昭和九年八月一日	同	同	同	同	同	同
中之條	群馬縣中之條町大字中	昭和三年二月廿七日	同	同	同	同	同	栗原陽太郎	昭和二年二月廿七日	同	同	同	同	同	同
吾妻	群馬縣吾妻郡原町大字原四	明治十九年	同	同	同	同	同	栗原陽太郎	大正十三年一月	同	同	同	同	同	同
名久	群馬縣吾妻郡高山村字尻高二〇八六	明治廿九年九月卅日	同	同	同	同	同	安藤兼慶	昭和九年五月廿日	同	同	同	同	同	同
桐生	桐生市高砂町二八七	大正四年一月七日	同	同	同	同	同	安藤兼慶	昭和九年五月廿日	同	同	同	同	同	同
館林	群馬縣邑樂郡館林町字谷越町	大正七年二月廿日	同	同	同	同	同	安藤兼慶	昭和九年五月廿日	同	同	同	同	同	同
足利	足利市巴町三八九〇	明治廿九年七月三日	同	同	同	同	同	竹林誠一郎	昭和十年二月廿五日	同	同	同	同	同	同
佐野	栃木縣安蘇郡佐野町二四三一	明治廿九年一月一日	同	同	同	同	同	永島與八	昭和三年三月一日	同	同	同	同	同	同
*佐久	長野縣北佐久郡春日村、岡部	昭和二年十二月廿五日	同	同	同	同	同	永島與八	昭和三年三月一日	同	同	同	同	同	同
新潟	新潟市警所通二番町七〇九ノ	明治九年十月二日	同	同	同	同	同	杉浦義人	昭和五年五月八日	同	同	同	同	同	同
中條	新潟縣北蒲原郡中條町四五	明治十三年七月	同	同	同	同	同	杉浦義人	昭和五年五月八日	同	同	同	同	同	同
新田	新潟縣北蒲原郡新發田町字片	明治廿二年五月廿日	同	同	同	同	同	太田正夫	昭和十年九月六日	同	同	同	同	同	同
新發	新潟縣中蒲原郡五泉町太田字	明治廿五年五月廿日	同	同	同	同	同	太田正夫	昭和十年九月六日	同	同	同	同	同	同
五泉	川崎縣中蒲原郡五泉町太田字	大正五年一月廿日	同	同	同	同	同	太田正夫	昭和十年九月六日	同	同	同	同	同	同

長岡	小出	十日
長岡市中千手町字中間町三二	新潟縣北魚沼郡小出町大字四	新潟縣中魚沼郡十日町字澤田
明治廿一年十一月	大正三年四月廿五日	大正六年十月廿日
同	同	同
逢坂信恣	菱本與吉郎	平田寬
大正十年八月一日	昭和六年五月廿日	昭和十年七月廿日

▲教會二四。▲牧師九、主任傳道師六、計一五。
▲共愛教會、昭和十年六月十七日開會の常務理事會に於て本會に加盟を承認す

(二) 教會統計

教會名稱	支傳	支傳	支傳
高崎	2	1	1
共愛	1	1	1
前橋	1	1	1
支傳	71	134	562
支傳	39	4	212
支傳	32	130	350
支傳	43	33	196
支傳	24	33	181
支傳	46	111	374
支傳	2	10	7
支傳	1	1	3
支傳	3	128	10
支傳	1	139	10
支傳	1	5	2
支傳	2	5	2
支傳	1	134	8
支傳	18	68	39
支傳	4	39	15
支傳	454	323	1,330
支傳	54	65	85
支傳	252		
支傳	94	78	17
支傳	51		187
支傳	905	466	1,619
支傳	7,000		9,712

五 泉	新 發 田	中 條	新 潟	*佐 久	佐 野	足 利	*館 林	桐 生	名 久 多
	1		1 3	4					
1	1 牧 1		2 牧 1		1 牧 1	1 牧 1		1 牧 1	1
	1		1		1	1		1	兼 1
48	78	56	256	56	32	65	15	40	37
21	46	34	131	31	23	35	9	24	19
27	32	22	125	25	9	30	6	16	18
19	42	25	84	31	29	38	7	19	37
15	35	14	53	21	20	28	3	8	19
42	68	45	203	39	25	46	13	33	12
3	1		4		7	6			
2									
26	2		9		1	5			
31	3		13		8	11			
1	1 2	1	4 2		1	1		1	
					4				
1	3	1	6		5	1		1	
30			7		3	10			
		1						1	
4			4			1 4			
17	12	17	28		7	21		12	16
13	9	8	6		9	8		11	
190	391	68	1,059		462	447		113	20
7		8	42			22		12	
			192						
48	3	12	28		3	6		33	
8	62	35	139	17	49	76		30	
253	456	123	1,460	17	514	551		188	20
2,577	5,400	4,720	21,401	49	9,600	2,080		3,856	550

吾 妻	中 之 條	沼 田	澁 川	綠 野	甘 樂	原 市	安 中	教會名稱		
		1		2	6	7	4	會地	教道	支傳
1	1	1 牧 1	1 其他 1	1 牧 1	1 牧 1	3 牧 1	1 日 牧 1, 1, 1	堂物	會建	附屬
	兼 1	兼 1	1	1		1	1	師道	牧傳	教職
					1		1	師道	傳男	傳女
15	58	44	132	95	128	96	99	數子	總男	教會
10	31	24	86	46	59	36	52	子住	男女	會員
5	27	20	46	49	69	60	47	甲數	現同	戶
15	41	35	90	50	87	88	88			
10	21	15	33	38	19	84	88			
8	50	18	107	57	88	52	50			
			3	2	8	5	3	洗白	受告	增員
								入	轉	
			3	4	8	6	3	計		
				1		3	2	眠出	就轉	減員
					5		1	名	除	
				1	5	3	3	計		
			3	3	3	3			增減	
					1					
		7	1		3			洗籍	受在	小兒
5	19		22	7	27	24	30	席出	拜禮	集會
4	6		8	6	17	12	9	席出	會禱	
50	361		271	498	796	1,203	1,409	費常	會教	會
5	10		22	16		44	3	費校	學曜	日
								費築	建堂	會
17	2		15	18	36	85	82	金集	之他	其
21	46	3	60	48	74	333	244	附寄	部本	計
93	419	3	368	580	906	1,665	1,738	計		
600	680	1,000	6,000	2,745	2,000	4,386	39,868	額總	產財	

教會名稱	長岡	小出	十日町	合計
支傳	2	3		136
會道	1	1	1	23
堂物	1	1	1	2,15,3
牧師	1	1	1	3,9
傳道	1	1	1	6
總男女現同戶	132	66	52	2,367
子住甲數	64	38	27	1,101
受告轉	68	28	25	1,266
計	42	54	37	1,230
洗白入	26	30	19	837
就轉除	127	47	46	1,707
計	3	2	6	72
眠出名	1	3	2	5
計	3	3	1	180
增減	6	3	6	257
小兒集會	1	8	7	25
受在	2	8	1	20
禮祈	17	7	3	7
會	7	5	3	52
費常會教	580	202	216	205
費校學曜日	26	49	13	10
費築建堂會	2,854	177	483	33
金集之他其	57	32	6	420
附寄部本	38	31	36	204
計	3,555	491	271	10,443
額總產財	3,986	2,113	3,049	16,661
				133,372

* 館林教會は昭和八年度、沼田教會、佐久教會は昭和九年度統計なり。

● 京 都 部 會

(一) 教會及教職

教會名稱	位 置	年 設 月 日 立	種 教 別 會	主 牧 任 師 道 師 並	年 就 月 日 任	傳 所 道 師 屬
同志社	京都市上京區新北小路町六一	明治九年三月三日	教會	堀 貞 一	昭和二年十一月一日	波多野政雄
平 安	京都市中京區烏丸通姉小路下	明治九年三月十日	同	山 口 金 作	大正七年八月一日	中 村 敏 夫
京 都	京都市中京區富小路通二條下	明治六年一月十四日	同	中 井 佐 一 郎	昭和三年九月廿日	城 戸 三 三 子
洛 陽	京都市上京區寺町通丸太町上	明治廿三年五月六日	同	遠 藤 作 衛	昭和十年十一月一日	三 三 子
洛 陽	京都市上京區鞍馬口通寺町西	明治廿三年三月八日	同	宮 川 經 次	昭和元年五月一日	三 三 子
西 陣	京都市下京區西九條大町三	明治廿三年四月一日	同	志 村 卯 三 郎	昭和六年四月三日	宇 田 三 三 子
洛 南 基 督 教 團	京都市下京區西九條大町三	昭和六年四月三日	傳道所	志 村 卯 三 郎	昭和六年四月三日	宇 田 三 三 子
向 日 町	京都府乙訓郡向日町字向日	大正元年十二月六日	教會	伊 藤 勝 義	大正八年四月一日	久 馬 敏 夫
丹 波	京都府船井郡園部町字宮町三	明治七年六月廿日	同	伊 藤 勝 義	大正八年四月一日	久 馬 敏 夫
丹 陽	京都府何鹿郡綾部町大字本宮	明治廿七年五月廿日	同	榎 本 修	昭和十年十月一日	濱 尾 三 三 子
福 知 山 丹 陽	京都府天田郡福知山町字内記	昭和三年四月廿日	同	榎 本 修	昭和十年十月一日	濱 尾 三 三 子

教會名稱	位	置	年設	月	日立	種教	別會	主牧	年就	月	日任	傳所
丹後	京都府與謝郡宮津町字鶴賀二〇九〇ノ一	京都府中郡峰山町字上町一八	明治廿九年六月六日	同	同	同	同	大河原傳彌	昭和六年四月一日	同	同	傳道師屬
北丹	滋賀縣蒲生郡八幡町字爲心町	大津市白玉町四一番	明治廿九年七月廿日	同	同	同	同	中村利馨	昭和九年四月六日	同	同	傳道師屬
近江	滋賀縣犬上郡彦根町字四番	滋賀縣坂田郡長濱町字南吳服	明治廿九年六月四日	同	同	同	同	高橋卯三郎	大正八年九月七日	同	同	傳道師屬
長濱	滋賀縣坂田郡長濱町字南吳服	滋賀縣高島郡大溝町大字勝野	明治廿九年六月十日	同	同	同	同	山脇敏雄	大正廿年十月廿日	同	同	傳道師屬
大溝	滋賀縣高島郡大溝町大字勝野	滋賀縣高島郡大溝町大字勝野	大正五年九月一日	同	同	同	同	金子卯吉	大正元年四月二日	同	同	傳道師屬
愛知	名古屋市中區丸屋町三丁目一	名古屋市中區丸屋町三丁目一	明治廿九年三月廿日	同	同	同	同	平田甫	昭和九年十月一日	同	同	傳道師屬
東海	名古屋市中區丸屋町三丁目一	名古屋市中區丸屋町三丁目一	大正廿九年三月廿日	同	同	同	同	金子卯吉	大正元年四月二日	同	同	傳道師屬
福井	福井市江上町五三ノ二	福井市江上町五三ノ二	明治廿九年五月五日	同	同	同	同	平田甫	昭和九年十月一日	同	同	傳道師屬
金澤	金澤市廣坂通一一	兵庫縣城崎郡城崎町字湯島	大正廿九年九月六日	同	同	同	同	今井新太郎	昭和四年七月廿日	同	同	傳道師屬
城崎	兵庫縣城崎郡城崎町字湯島	秦孝氣付	昭和元年八月三日	同	同	同	同	今井新太郎	昭和四年七月廿日	同	同	傳道師屬

▲教會二二、傳道所一、計二三。▲牧師一三、主任傳道師二、傳道師四、婦人傳道師四、計二三。

(二) 教會統計

教會名稱	會地	教道	支傳	建物	牧男	牧女	總男	總女	現同	戶	增	減	小兒	集會	會	計													
同志社	4				1	1	2,166	927	1,239	574	300	1,800	86	5	91	4	23	27	64	5	182	100	1,847	100	421	596	2,964		
平安	1				1	1	447	245	202	288	113	357	17	2	10	29	6	6	23	17	76	16	3,421	240	3,217	174	708	7,760	64,288
京都	1				1	1	478	236	242	321	285	361	8	1	12	21	9	11	20	20	64	13	4,886	241	4,645	150	907	6,324	29,599
洛陽	1				1	1	223	126	97	181	110	171	13	1	12	26	2	3	5		41	5	1,502	140	1,362	173	993	2,808	75,085
洛北	1				1	1	173	70	103	106	94	138	6		7		4	2		8	42		1,244	60	1,184	92	211	1,607	12,100
西陣	1				1	1	81	52	29	51	26	50	2	4	6		1	24	25	20	15	9	478	30	448	105	643	11,840	
洛南	1				1	1	15	9	6	12	12	11	5	4	9			6	6	6	6	6	200	70	270	400	2	672	110

合 計	城 崎	金 澤	福 井	東 海	愛 知	大 溝	長 濱	彦 根
8 14								
25 日牧其他 2,8,4		(兼牧) ¹	1 牧 1	1 牧 1	1 牧 1	1	1 牧 1	1
13 6 4		1		1 1	1		1	
5,102	8	44	58	114	145	29	60	152
2,436	4	25	37	63	78	20	30	88
2,666	4	19	21	51	67	9	30	64
2,482	8	32	11	81	52	12	34	74
1,690	4	21	8	54	37	6	27	59
3,963	7	37	30	79	51	25	38	118
199 6 81 286		1		4 6 10	5 3 8		6 2 6	7 1 8
32 78 41 151				1 1 1	2 2 4		6 6 12	2 2 4
135		1		9	4	1	6	4
8 196			3 3	1 3			10	11
913 410		22 8		28 9	35 9	5 5	13 12	30 8
23,618		263		1,036	1,859	46	961	976
1,744		30		6	35	10	25	92
4,329		452		220				
2,509	15	209		45	17	269	33	11
5,486	8	46	39	150	399	11	135	152
37,686	23	1,000	39	1,457	2,310	336	1,154	1,231
337,438	50	5,600	4,045	18,118	9,231	1,770	4,000	18,126

近江八幡	大 津	北 丹	丹 後	福知山丹陽	丹 陽	丹 波	向 日 町	教會名稱
			4		1 2	7 3		會 教 支 地 道 傳
1	1 牧 1	2 牧 2	1	1	1 其他 1	6 牧 1		堂 會 建 物 建 屬 附 建 師 道 牧 牧 物 師 道 傳 男 附 師 道 傳 女 職
1 1	1	1			1 1 1	1		師 道 牧 牧 物 師 道 傳 男 附 師 道 傳 女 職
334 170 164 214 205 248	56 27 29 51 27 34	43 15 28 39 27 35	33 10 23 33 17 30	48 18 30 39 31 40	221 101 120 127 114 182	169 83 86 137 108 118	5 2 3 5 5 3	數 子 子 住 甲 數 子 子 住 甲 數 子 子 住 甲 數 子 子 住 甲 數 子 子 住 甲 數 子 子 住 甲 數
26 2 9 37	1 2 3		4	1 2 3	4 4 4	3		洗 受 增 白 告 員 入 轉 員 計
2 5 7	1	1		2 1 3	1 9 1	3 5 8		眠 就 減 出 轉 除 員 名 除 員 計
30	2		1	1 6	3 6	5 8		增 減
2 62					8 19	2		洗 受 小 籍 在 兒 在 在 兒
200 116	11 6	17 7	13 12	9 7	25 27	73 18	6	席 出 拜 禮 席 出 會 禱 祈 會 會 禱 祈 會 會 禱 祈
1,369 420 300 202 388 2,679	480 120	211 10	247	526 24	1,291 72	775 19		費 常 會 教 費 校 學 曜 日 費 築 建 堂 會 金 集 之 他 其 附 寄 部 本 計
16,000	5,000	5,000	3,140	4,206	30,830	19,200	100	額 總 產 財

●大阪部會

(一) 教會及教職

教會名稱	位	置	年設	月	日立	種教	別會	主牧	任傳	師道	師並	年就	月	日任	傳所	道師	屬
大阪市西區江戶堀北通二丁目	四	大阪市東區高麗橋三丁目二〇	明治七年五月廿日	同	同	同	同	島中博	大正五年三月一日	同	同	大正八年九月一日	同	同	高橋健二	阿部	聯
大阪市東區高麗橋三丁目二〇	ノ一	大阪市北區榎屋町二〇	明治十年一月廿日	同	同	同	同	芹野與太郎	大正八年九月一日	同	同	大正五年四月二日	同	同	伊藤昌義	同	同
大阪市南區千代町三八	八	大阪市港區九條南通二丁目一	明治五年三月六日	同	同	同	同	岸田耕讀	大正五年四月二日	同	同	昭和八年二月一日	同	同	同	同	同
大阪市西區川區浦江北三丁目	五二	大阪市住吉區阪南町東一丁目	明治元年二月七日	同	同	同	同	菅原菊三	昭和七年七月廿日	同	同	昭和九年九月三日	同	同	同	同	同
大阪市西區川區浦江北三丁目	一三	大阪府能登郡中町大字南轟	昭和元年二月七日	同	同	同	同	大下角一	昭和十年四月一日	同	同	昭和五年十月五日	同	同	辻忠良	同	同
大阪府能登郡中町大字南轟	二六	大阪府能登郡中町大字南轟	昭和二年一月三日	同	同	同	同	伊庭菊次郎	昭和五年十月五日	同	同	昭和八年四月一日	同	同	同	同	同
大阪府能登郡中町大字南轟	木字上野四一九	尼崎市東御園町四一	明治九年十月七日	同	同	同	同	塚原要	昭和八年四月一日	同	同	昭和八年三月一日	同	同	同	同	同
尼崎市東御園町四一	木字上野四一九	堺市車之町東二丁目四一	明治廿一年一月三日	同	同	同	同	松永宜哉	昭和八年三月一日	同	同	昭和二年十一月一日	同	同	同	同	同
堺市車之町東二丁目四一	木字上野四一九	岸和田市岸城町一八〇九地	明治廿九年九月七日	同	同	同	同	園田重賢	昭和二年十一月一日	同	同	同	同	同	同	同	同

郡	平	山城
奈良市法蓮町一一七二、二宮	誠之氣付	奈良縣生駒郡山町字紺屋町
北條トミ氣付	北條トミ氣付	北條トミ氣付
明治廿三年三月一日	明治廿七年一月三日	同
同	同	同

▲教會一三。▲牧師一三、主任傳道師二、傳道師一、計一六。

(二) 教會統計

教會名稱	支傳	會地	浪花	大阪	天滿
支傳	2	1	1	1	1
建物	1	1	1	1	1
牧男	3	1	1	1	1
牧女	3	1	1	1	1
總男女現同戶	1,450	322	172	150	73
數子	840	150	223	160	432
住甲數	1,126	213	378	293	256
受告轉	30	4	2	6	36
洗白入計	36	6	3	3	45
就轉除	11	7	2	30	39
眠出名計	16	2	30	39	81
增減	9	33	33	33	36
小兒	9	6	40	40	7
集會	155	56	13	22	96
禮所	22	13	13	22	20
教會	10,080	3,019	120	444	6,836
教會	700	70	708	3,101	2,279
其他	2,612	70	708	3,101	2,279
其本	3,101	708	708	3,101	2,279
計	16,937	3,917	3,917	16,937	10,091
財	96,397	157,477	157,477	237,655	96,397

教會名稱	位	置	年設	月	日立	種教	別會	主牧	年就	月	日任	傳所
神戶	神戶市神戶區下山手通六丁目	神戶市神戶區大開町二丁目	明治七年四月廿九日	明治九年八月六日	同	教會	鈴木浩二	長谷川直吉	昭和四年三月一日	昭和四年三月一日	織田志滿	根岸子

● 兵庫教會及教職

合	郡	平	岸
計	山	城	和田
35			1
12 日牧 其他 5,3,2			1
133			1
3,791	18	24	33
1,826	10	9	14
1,965	8	15	19
2,334	10	24	33
1,676	5	16	29
2,796	13	14	21
126			
4			
55			
185			
45			2
63			5
93			7
201			
16			7
6			5
78			
608			10
122			
33,524			517
1,839			20
1,911			
7,412			10
8,354		5	104
53,040		5	651
789,774	1,865		2,300

*平城教會は昭和八年度、郡山教會は昭和九年度統計あり。

場	尼	梅	南	梅	九	島	教會名稱	支傳	建物	教職	教會員	增員	減員	小兒	集會	會	計	財				
							會地	支傳	建物	教職	教會員	增員	減員	小兒	集會	會	計	財				
	1			4			堂物	牧男	師道	總男女	洗白	受告	就轉	洗籍	受在	費常	費校	費築	金集	附寄	額總	
1	1	1	1	1	1	1	師道	師道	師道	子住	入計	轉除	計	2	55	2,860	115	1,769	495	5,239	116,500	
1	1	2	1	1	1	1	數子	數子	數子	數子	數子	數子	數子	數子	數子	數子	數子	數子	數子	數子	數子	數子
48	147	445	249	152	260	239	239	239	239	239	239	239	239	239	239	239	239	239	239	239	239	239
23	70	12	125	90	132	122	122	122	122	122	122	122	122	122	122	122	122	122	122	122	122	122
25	77	433	124	62	128	117	117	117	117	117	117	117	117	117	117	117	117	117	117	117	117	117
33	111	59	185	127	211	192	192	192	192	192	192	192	192	192	192	192	192	192	192	192	192	192
40	96	58	183	60	112	192	192	192	192	192	192	192	192	192	192	192	192	192	192	192	192	192
25	88	432	179	93	158	172	172	172	172	172	172	172	172	172	172	172	172	172	172	172	172	172
	11	4	12	10	14	2	2	2	2	2	2	2	2	2	2	2	2	2	2	2	2	2
1		4	22	1	11	5	5	5	5	5	5	5	5	5	5	5	5	5	5	5	5	5
1	11	8	34	12	25	7	7	7	7	7	7	7	7	7	7	7	7	7	7	7	7	7
6	1	2	2	2	4	4	4	4	4	4	4	4	4	4	4	4	4	4	4	4	4	4
6	2		10	4	6	4	4	4	4	4	4	4	4	4	4	4	4	4	4	4	4	4
6	3	2	12	6	10	8	8	8	8	8	8	8	8	8	8	8	8	8	8	8	8	8
	8	6	22	6	15																	
5						1	1	1	1	1	1	1	1	1	1	1	1	1	1	1	1	1
1	4			11	8	2	2	2	2	2	2	2	2	2	2	2	2	2	2	2	2	2
13	37	29	65	27	65	55	55	55	55	55	55	55	55	55	55	55	55	55	55	55	55	55
9	9		6	5	29	9	9	9	9	9	9	9	9	9	9	9	9	9	9	9	9	9
763	1,160	446	3,002	1,511	3,330	2,860	2,860	2,860	2,860	2,860	2,860	2,860	2,860	2,860	2,860	2,860	2,860	2,860	2,860	2,860	2,860	2,860
24	89	30	337	60	300	115	115	115	115	115	115	115	115	115	115	115	115	115	115	115	115	115
55	53		723	380																		
63	168	58	1,559	101	326	1,769	1,769	1,769	1,769	1,769	1,769	1,769	1,769	1,769	1,769	1,769	1,769	1,769	1,769	1,769	1,769	1,769
117	137	111	708	55	534	495	495	495	495	495	495	495	495	495	495	495	495	495	495	495	495	495
1,022	1,607	645	6,329	2,107	4,490	5,239	5,239	5,239	5,239	5,239	5,239	5,239	5,239	5,239	5,239	5,239	5,239	5,239	5,239	5,239	5,239	5,239
10,000	13,768	10,565	37,235	22,000	84,012	116,500	116,500	116,500	116,500	116,500	116,500	116,500	116,500	116,500	116,500	116,500	116,500	116,500	116,500	116,500	116,500	116,500

岡本	須磨	平野	雲内	多聞	兵庫	神戸	教會名稱
							支傳 教會 會地
	1 日 1	1 其他 1	1	1 其他 1, 1	1 其他 1, 1, 1	1 其他 1, 1	建物 會附 堂屬
1	1	1	1	1	1	1	牧男 師道 師道
9	153	108	207	273	385	1,135	總會 總男女 子現同 住戶
6	44	47	79	109	179	490	員
3	109	61	128	164	206	645	增員
9	79	87	141	187	241	494	減員
9	68	68	84	155	170	350	洗白入計
8	108	75	168	160	203	668	洗白入計
1	3	8	8	8	11	15	眠出名計
8	3		3	6	5	5	增減
9	6	8	11	15	16	20	增減
	1	1	2	2	5	11	受在
	3		2	2	3	12	洗籍
	4	1	4	6	8	29	受在
9	2	7	7	9	8	9	受在
							禮席
		2				42	禮席
19	36	35	48	49	90	113	禮席
8	8	7	7	7	17	23	禮席
390	1,942	1,420	1,912	2,630	2,841	6,455	教會 日常 會費
100	120	10	92	120	155	205	教會 日常 會費
20	69	99	1,029	96	73	525	教會 日常 會費
3	334	168	222	501	581	1,746	教會 日常 會費
513	2,465	1,697	290	3,347	3,659	8,931	教會 日常 會費
432	83,418	13,088	27,300	45,459	43,311	108,126	教會 日常 會費

會高	姫明	三武	西蘆	岡須	平雲	多	教會名稱
根砂	路石	田庫	宮屋	本磨	野内	聞	支傳 教會 會地
兵庫縣 加古郡 高砂町 字北渡海 一丁目 ○九、原孫市 氣付	兵庫縣 加古郡 高砂町 字北渡海 一丁目 ○九、原孫市 氣付	兵庫縣 加古郡 高砂町 字北渡海 一丁目 ○九、原孫市 氣付	兵庫縣 加古郡 高砂町 字北渡海 一丁目 ○九、原孫市 氣付	兵庫縣 加古郡 高砂町 字北渡海 一丁目 ○九、原孫市 氣付	兵庫縣 加古郡 高砂町 字北渡海 一丁目 ○九、原孫市 氣付	兵庫縣 加古郡 高砂町 字北渡海 一丁目 ○九、原孫市 氣付	建物 會附 堂屬
昭 和五 年三 月六 日	昭 和五 年三 月六 日	昭 和五 年三 月六 日	昭 和五 年三 月六 日	昭 和五 年三 月六 日	昭 和五 年三 月六 日	昭 和五 年三 月六 日	牧男 師道 師道
昭 和五 年三 月六 日	昭 和五 年三 月六 日	昭 和五 年三 月六 日	昭 和五 年三 月六 日	昭 和五 年三 月六 日	昭 和五 年三 月六 日	昭 和五 年三 月六 日	總會 總男女 子現同 住戶
昭 和五 年三 月六 日	昭 和五 年三 月六 日	昭 和五 年三 月六 日	昭 和五 年三 月六 日	昭 和五 年三 月六 日	昭 和五 年三 月六 日	昭 和五 年三 月六 日	員
昭 和五 年三 月六 日	昭 和五 年三 月六 日	昭 和五 年三 月六 日	昭 和五 年三 月六 日	昭 和五 年三 月六 日	昭 和五 年三 月六 日	昭 和五 年三 月六 日	增員
昭 和五 年三 月六 日	昭 和五 年三 月六 日	昭 和五 年三 月六 日	昭 和五 年三 月六 日	昭 和五 年三 月六 日	昭 和五 年三 月六 日	昭 和五 年三 月六 日	減員
昭 和五 年三 月六 日	昭 和五 年三 月六 日	昭 和五 年三 月六 日	昭 和五 年三 月六 日	昭 和五 年三 月六 日	昭 和五 年三 月六 日	昭 和五 年三 月六 日	增減
昭 和五 年三 月六 日	昭 和五 年三 月六 日	昭 和五 年三 月六 日	昭 和五 年三 月六 日	昭 和五 年三 月六 日	昭 和五 年三 月六 日	昭 和五 年三 月六 日	受在
昭 和五 年三 月六 日	昭 和五 年三 月六 日	昭 和五 年三 月六 日	昭 和五 年三 月六 日	昭 和五 年三 月六 日	昭 和五 年三 月六 日	昭 和五 年三 月六 日	洗籍
昭 和五 年三 月六 日	昭 和五 年三 月六 日	昭 和五 年三 月六 日	昭 和五 年三 月六 日	昭 和五 年三 月六 日	昭 和五 年三 月六 日	昭 和五 年三 月六 日	受在
昭 和五 年三 月六 日	昭 和五 年三 月六 日	昭 和五 年三 月六 日	昭 和五 年三 月六 日	昭 和五 年三 月六 日	昭 和五 年三 月六 日	昭 和五 年三 月六 日	禮席
昭 和五 年三 月六 日	昭 和五 年三 月六 日	昭 和五 年三 月六 日	昭 和五 年三 月六 日	昭 和五 年三 月六 日	昭 和五 年三 月六 日	昭 和五 年三 月六 日	禮席
昭 和五 年三 月六 日	昭 和五 年三 月六 日	昭 和五 年三 月六 日	昭 和五 年三 月六 日	昭 和五 年三 月六 日	昭 和五 年三 月六 日	昭 和五 年三 月六 日	教會 日常 會費
昭 和五 年三 月六 日	昭 和五 年三 月六 日	昭 和五 年三 月六 日	昭 和五 年三 月六 日	昭 和五 年三 月六 日	昭 和五 年三 月六 日	昭 和五 年三 月六 日	教會 日常 會費
昭 和五 年三 月六 日	昭 和五 年三 月六 日	昭 和五 年三 月六 日	昭 和五 年三 月六 日	昭 和五 年三 月六 日	昭 和五 年三 月六 日	昭 和五 年三 月六 日	教會 日常 會費
昭 和五 年三 月六 日	昭 和五 年三 月六 日	昭 和五 年三 月六 日	昭 和五 年三 月六 日	昭 和五 年三 月六 日	昭 和五 年三 月六 日	昭 和五 年三 月六 日	教會 日常 會費
昭 和五 年三 月六 日	昭 和五 年三 月六 日	昭 和五 年三 月六 日	昭 和五 年三 月六 日	昭 和五 年三 月六 日	昭 和五 年三 月六 日	昭 和五 年三 月六 日	教會 日常 會費
昭 和五 年三 月六 日	昭 和五 年三 月六 日	昭 和五 年三 月六 日	昭 和五 年三 月六 日	昭 和五 年三 月六 日	昭 和五 年三 月六 日	昭 和五 年三 月六 日	教會 日常 會費
昭 和五 年三 月六 日	昭 和五 年三 月六 日	昭 和五 年三 月六 日	昭 和五 年三 月六 日	昭 和五 年三 月六 日	昭 和五 年三 月六 日	昭 和五 年三 月六 日	教會 日常 會費
昭 和五 年三 月六 日	昭 和五 年三 月六 日	昭 和五 年三 月六 日	昭 和五 年三 月六 日	昭 和五 年三 月六 日	昭 和五 年三 月六 日	昭 和五 年三 月六 日	教會 日常 會費
昭 和五 年三 月六 日	昭 和五 年三 月六 日	昭 和五 年三 月六 日	昭 和五 年三 月六 日	昭 和五 年三 月六 日	昭 和五 年三 月六 日	昭 和五 年三 月六 日	教會 日常 會費
昭 和五 年三 月六 日	昭 和五 年三 月六 日	昭 和五 年三 月六 日	昭 和五 年三 月六 日	昭 和五 年三 月六 日	昭 和五 年三 月六 日	昭 和五 年三 月六 日	教會 日常 會費
昭 和五 年三 月六 日	昭 和五 年三 月六 日	昭 和五 年三 月六 日	昭 和五 年三 月六 日	昭 和五 年三 月六 日	昭 和五 年三 月六 日	昭 和五 年三 月六 日	教會 日常 會費
昭 和五 年三 月六 日	昭 和五 年三 月六 日	昭 和五 年三 月六 日	昭 和五 年三 月六 日	昭 和五 年三 月六 日	昭 和五 年三 月六 日	昭 和五 年三 月六 日	教會 日常 會費

▲教會一四、傳道所一、計一五。▲牧師一一、主任傳道師四、傳道師二、婦人傳道師一、計一八。
▲岡本教會、昭和十年十二月九日開會の常務理事會に於て傳道所として本會に加盟を承認す。

(二) 教會統計

長谷川 初吉
永江 亨

會	高	姬	明	三	武	西	蘆	教會名稱
根	砂	路	石	田	庫	宮	屋	
		1		1				教會名稱
		1						支傳
1 牧其他 1, 1		1 牧1	1 日其他 1, 1	1 牧1	1 牧1	1	1 牧1	堂會 物建屬附
1	1	1	1	1	1	1	2	師牧 師道傳男 師道傳女
28	13	59	136	78	73	107	142	總 數子男女 子住現 住甲同 甲數戶
13	5	29	53	31	32	40	56	增 員
15	8	30	83	47	41	67	86	減 員
17	12	45	94	51	62	76	114	計
17	7	35	55	24	60	38	98	增 減
20	7	38	94	52	53	67	86	小 兒
		1	2		3		6	洗 白入 計
			3		4	3	7	受 告轉 員
		1	5		7	3	13	就 轉除 員
3	1	2	6	2		2	4	計
3	1	3	7	4	1	5	7	增 減
3	1	2	2	4		2	6	洗 籍 受 在 小 兒
2	1	2			3		4	集 會
16		30	29	5	28	29	68	禮 拜 集 會
16		8	7	8	5	4	12	禮 拜 集 會
78	82	1,148	1,705	629	378	1,008	3,030	費 常 會 教 費 校 學 日 費 築 建 堂 會 金 集 之 他 其 附 寄 部 本 計
4	5	12	141	24	80	76	170	會 會
70				2,133	940		420	會 會
9	4	9	35	27	56	82	160	會 會
12	10	51	224	81	107	45	485	會 會
173	101	1,220	2,105	2,894	1,561	1,211	4,265	會 會
2,973	150	11,540	21,198	3,000	10,488	8,149	19,126	額 總 產 財

合
計
1
3
13 日牧其他 5, 6, 6
1, 11
6
1
2,906
1,213
1,693
1,709
1,238
1,807
66
1
47
114
33
39
11
83
31
56
595
137
25,648
1,314
4,592
1,486
4,638
37,678
397,758

● 中國部會
(一) 教會及教職

教會名稱	位	置	年設 月 日立	種教	別會	主牧 任 傳師 道師並	年就 月 日任	傳所 道師屬
岡山北部	岡山市東中山山下町一〇二	岡山市東中山山下町一〇二	明治三十年十月三日	同	教會	川端忠治郎	昭和四年四月七日	山崎金次郎
旭東	岡山縣上道郡西大寺町四四二	岡山縣上道郡西大寺町四四二	明治廿一年一月廿一日	同	同	清水久男	大正五年九月六日	
和氣	岡山縣和氣郡和氣町大字和氣	岡山縣和氣郡和氣町大字和氣	大正十四年九月一日	同	同	西內藤男	昭和六年四月一日	
三石	岡山縣和氣郡三石町大字三石	岡山縣和氣郡三石町大字三石	大正十四年九月一日	同	同	井殿壽春	昭和六年六月八日	
吉備	岡山縣倉敷郡撫川町大字撫川	岡山縣倉敷郡撫川町大字撫川	明治四十四年六月	同	同	井殿壽春	昭和八年六月八日	
早島	岡山縣倉敷郡早島町大字早島	岡山縣倉敷郡早島町大字早島	大正十年五月廿七日	同	同	田崎健作	昭和六年四月九日	
天城	岡山縣倉敷郡藤戶町大字天城	岡山縣倉敷郡藤戶町大字天城	明治廿七年十二月九日	同	同	田崎健作	昭和九年四月一日	

教會名稱	位	置	年設	月立	日	種教	會別	主任傳道師並	年就	月	日任	傳所	道師屬
味野	岡山縣兒島郡味野町三九五九ノ三	倉敷市旭町六七九ノ一	昭和九年四月三日	明治廿九年七月一日	同	同	同	木村平藏	昭和九年四月三日				
倉島	岡山縣淺口郡玉島町字阿賀崎四三四ノ一	岡山縣淺口郡玉島町字阿賀崎四三四ノ一	明治廿一年四月一日	明治廿一年四月一日	同	同	同	田崎健作	大正廿三年五月廿日				三好典之 東方ひた
黑崎	岡山縣淺口郡黑崎村	岡山縣淺口郡黑崎村	昭和七年五月一日	昭和七年五月一日	同	同	同	船橋文雄	昭和五年六月十日				
笠岡	岡山縣小田郡笠岡町大字笠岡一〇〇〇	岡山縣小田郡笠岡町大字笠岡一〇〇〇	明治七年三月六日	明治七年三月六日	同	同	同	東方信吉	昭和九年六月三日				
井原	岡山縣後月郡井原町一〇九四番ノ二地	岡山縣後月郡井原町一〇九四番ノ二地	大正三年一月一日	大正三年一月一日	同	同	同	太田一	昭和五年十一月一日				
高屋	岡山縣後月郡高屋町一四六六一	岡山縣後月郡高屋町一四六六一	明治廿九年六月七日	明治廿九年六月七日	同	同	同	太田一	昭和五年七月六日				
高梁	岡山縣上房郡高梁町字柿木町一	岡山縣上房郡高梁町字柿木町一	明治廿五年四月廿日	明治廿五年四月廿日	同	同	同	野本數男	昭和十年八月八日				
津山	津山市田町二九	津山市田町二九	明治廿三年五月廿日	明治廿三年五月廿日	同	同	同	岩城忠四郎	大正五年一月一日				
勝山	岡山縣真庭郡勝山町大字勝山二〇七	岡山縣真庭郡勝山町大字勝山二〇七	大正七年六月廿日	大正七年六月廿日	同	同	同	岩城忠四郎	昭和四年六月一日				
久世	岡山縣真庭郡久世町大字久世二八二五	岡山縣真庭郡久世町大字久世二八二五	明治廿九年八月五日	明治廿九年八月五日	同	同	同	野波福太郎	昭和十年三月一日				
落合	岡山縣真庭郡落合町二三六	岡山縣真庭郡落合町二三六	明治廿九年六月廿日	明治廿九年六月廿日	同	同	同	野波福太郎	昭和十年三月一日				
廣島	廣島市鐵砲町一五	廣島市鐵砲町一五	明治廿九年七月廿日	明治廿九年七月廿日	同	同	同	野波福太郎	昭和十年三月一日				
尾道	尾道市米場町	尾道市米場町	明治二十年八月	明治二十年八月	同	同	同	野波福太郎	昭和十年三月一日				

教會名稱	位	置	年設	月立	日	種教	會別	主任傳道師並	年就	月	日任	傳所	道師屬
濱西	兵庫縣美津郡濱坂町大字濱坂一六九六	兵庫縣美津郡濱坂町大字濱坂一六九六	明治卅四年六月九日	明治卅四年六月九日	同	同	同	前田彦一	昭和四年五月一日				
鳥取	鳥取市西町六二	鳥取市西町六二	明治廿三年三月廿日	明治廿三年三月廿日	同	同	同	前田彦一	昭和四年四月九日				高杉三四子
岩美	鳥取縣岩美郡浦富町大字浦富二八四二	鳥取縣岩美郡浦富町大字浦富二八四二	大正九年二月廿日	大正九年二月廿日	同	同	同	前田彦一	昭和四年五月十日				渡邊ノヰミ
八頭	鳥取縣八頭郡用瀬町大字用瀬字中筋川端四八八	鳥取縣八頭郡用瀬町大字用瀬字中筋川端四八八	昭和七年五月廿日	昭和七年五月廿日	同	同	同	鎌谷庄平	昭和七年五月廿日				
氣高	鳥取縣氣高郡青谷町字流町三八一五	鳥取縣氣高郡青谷町字流町三八一五	明治廿九年十月一日	明治廿九年十月一日	同	同	同	鎌谷庄平	昭和四年四月一日				
倉吉	鳥取縣東伯郡倉吉町字上仲ノ町七四二ノ二	鳥取縣東伯郡倉吉町字上仲ノ町七四二ノ二	明治廿二年二月九日	明治廿二年二月九日	同	同	同	鹽見森之助	昭和九年一月六日				

▲教會二九。▲牧師一一、主任傳道師四、傳道師二、婦人傳道師三、計二〇。

(一) 教會統計

岡山	教會名稱		支傳		建物		教職		教會員		增員		減員		增減		小兒		集會		會費		附寄		總產財		
	會地	教道	會地	教道	堂物	建物	師道	師道	男子	女子	總男女	現同戶	洗白	入	就轉	除	洗籍	受在	禮祈	會費	日曬	堂會	其他	本部	計	額	
1	2	1	1	1	631	245	386	385	176	505	24	13	37	5	16	1	22	15	73	14	3.307	70	693	121	591	4.782	47.415

久世	勝山	津山	高梁	高屋	井原	笠岡	黑崎	玉島	倉敷
			2		3	2		1	
1	1 牧	1 牧	1 其他 1, 1	1 牧	1	1 牧		1 牧	1 其他 1, 1, 2
1	兼 1	1	1	兼 1		1		1	1
48	39	272	295	103	68	132	48	160	582
26	12	130	144	54	27	67	19	29	243
22	27	142	151	49	41	65	29	131	339
35	38	121	80	39	35	51	32	69	340
28	23	68	50	33	23	40	19	66	270
35	27	225	144	55	47	75	34	117	225
			6		3	9		27	15
	8								1
1	1		2			5		5	7
1	9		8		3	14		32	23
1			7	1				1	5
			4		3	2		1	4
1			11	1	3	2		2	9
	9					12		30	14
1			3	1					
								1	15
		1		15	3			4	27
14	15	26	19	10	18	21	4	18	63
5	7	14	15	11		16	3	14	32
430	200	1,038	875	458	417	1,009	25	655	3,197
30	13	52	50		8	15	18	54	120
					88				1,500
10	6	16	93	10	12	61	2	89	2,159
36	29	254	145	49	57	126	23	75	644
506	248	1,360	1,163	517	582	1,211	68	873	7,620
3,100	3,648	10,800	6,700	6,200	4,322	5,800		5,060	75,776

味野	天城	早島	*吉備	三石	和氣	旭東	岡山北部	教會名稱
								會地
4	8			1	2			支傳
1 牧	1 牧	1		1	1	1 牧	1 牧 其他 1, 1	堂會 物建屬
1	兼 1		兼 1			1	1	師牧 師道傳 師道傳
				1	兼 1			教職
38	52	19	30	27	58	151	169	總 子 子 住 甲 數
20	30	12	17	14	33	88	52	男 女 現 同 戶
18	22	7	13	13	25	63	117	會 員
32	48	10	20	24	33	120	136	
14	48	6	18	14	24	24	104	
28	32	13	24	16	40	114	112	
2				4	4	5	39	洗 白 入 計
1				1			15	受 告 轉
3				6	4	5	3	員
6	1					1	2	眠 出 名 計
11							2	就 轉 除
17	1					1	2	員
				6	4	4	55	增 減
14	1							
								洗 籍
	5			3	8		15	受 在
11	9			8	7	14	48	小 兒
3	16				6	8	37	集 會
497	9	90		70	233	548	1,412	費 席 出 拜 禮 會 祈
				16	15	38	50	常 會 教
				1,070			300	費 校 學 曜 日
21	3		3	8	19	22	76	費 築 建 堂 會
36	15	5	14	13	30	85	198	金 集 之 他 其
554	27	95	17	1,177	297	693	2,036	附 寄 部 本 計
4,200	3,000	11,500		1,730	2,050	13,530	22,000	額 總 產 財

八頭	岩美	鳥取	西但	濱坂	尾道	廣島	落合	教會名稱
2								支傳
牧1	1	1	1	1	1	1	1	會地
1	兼1	1	兼1	日其他1,1		牧1	兼1	堂物
	1	1						會附
48	24	203	4	5	11	57	9	建物
23	10	77	2	3	4	24	4	牧男
25	14	126	2	2	7	33	5	傳女
33	15	101	4	3	9	52	9	師道
17	10	96	2	2	3	43	8	師道
42	24	169	2	4	8	38	6	數子
1	6	13				5		總男女現同戶
5	1	6		2		4	3	洗白入
6	7	19		2		9	3	計
	1	4	2				3	眠出名
1		13				3		就轉除
1	1	31	2	1		62	3	計
5	6			1		65		增減
		12	2			56		
							1	洗籍
26	13	50		16		27	10	受在
9		13		13		7		小兒
344	45	1,385		15	4	806	47	集會
19	10	40				36		會
1,503						261		費常會教
31	9	51			3	42		費校學曜日
33	11	313		3	14	118	6	費築建堂會
1,930	75	1,789		18	21	1,263	53	金集之他其
2,446	1,590	8,850	1,145	3,080	3,000	12,500	2,500	附寄部本
								計
								額總產財

合計	倉吉	氣高
1	1	
27	2	
26 日牧其他 5, 15, 6	1 牧1	1 其他1
兼7, 11 兼2, 6 3	1	兼1
3,410	70	57
1,472	39	24
1,938	31	33
1,948	47	27
1,277	42	6
2,265	54	50
169	6	
25		
62	2	
256	8	
33		1
55		1
91		
179		2
77	8	
16		2
92		
544	15	9
258	10	5
17,645	347	182
660	6	
5,450	35	
2,909	6	36
2,996	46	27
29,660	440	245
268,707	4,050	2,715

*吉備教會は昭和九年度統計なり。

●四國部會

(一) 教會及教職

今郡古松	教會名稱	位	置	年設	月立	種教	別會	主牧	年就	月任	傳所
今治	今治市惠美須町一			明治十三年九月廿一日	同	同	同	中村三郎	昭和十年五月廿一日		
郡中	愛媛縣伊豫郡郡中町字灘町一			明治廿三年四月一日	同	同	同	平岡德次郎	昭和四年四月一日		
古山	松山市魚町四丁目四八			明治廿七年七月八日	同	同	同	宇野勇次	昭和九年十月一日		
松山	松山市大街道一丁目一二			明治廿六年一月廿八日	同	同	同	平岡德次郎	大正八年四月廿六日		
											傳所
											道師屬
											正

教會名稱	位	置	年設	月	日立	種教	別會	主牧	任師	並	年就	月	日任	傳所
波止濱	愛媛縣越智郡波止濱町大字波止濱	明治廿二年七月一日	同	同	同	同	同	中村三郎	昭和十年六月一日					
小松	愛媛縣周桑郡小松町字新屋敷	明治六年二月一日	同	同	同	同	同	大倉惠太郎	昭和十年十月三日					
西條	愛媛縣新居郡西條町大字大町一六四八ノ二	明治七年五月廿日	同	同	同	同	同	大倉惠太郎	昭和十年十月二日					
宇和島	宇和島市丸之内一ノ一七七	明治二十一年一月	同	同	同	同	同	松浦道春	昭和八年三月廿日					
高松	高松市七番丁三六	明治卅三年一月廿日	同	同	同	同	同	千葉溫	昭和十年七月廿日					
丸龜	丸龜市南條町一四	明治九年四月六日	同	同	同	同	同	金子	昭和十年一月廿日					
坂出	香川縣綾歌郡坂出町字新濱三六八七	大正五年三月廿日	同	同	同	同	同	金子	昭和十年二月一日					
土佐	高知市帶屋町四四〇	明治廿年十二月十日	同	同	同	同	同	砂川竹藏	明治廿年七月八日					

▲教會一、二。▲牧師六、主任傳道師二、傳道師一、計九。

(二) 教會統計

西條	小松	波止濱	今治	郡中	古町	松山	教會名稱	支傳
			1			3	會地	
1	1	1	1	1	1	1	堂物	建物
1	兼1	兼1	兼1	兼1	兼1	兼1	師道	牧男
63	49	5	759	41	109	834	數子	總會
23	23	2	379	17	38	346	子住	男女現同
40	26	3	380	24	71	488	住甲	戶
36	16	5	335	29	65	434	甲數	員
26	8	5	244	26	54	306		
52	45	3	582	27	77	618		
			20		2	28	洗白入	受告轉
		1	5		3	12	計	員
		1	25		5	40		
5	1		5	1	4	6	眠出名	就轉除
5	1		10	2	4	10	計	員
	2		52	3	4	16		
		1	67					
5	2		42	3	1	24	增減	
1			40		1	3	洗籍	受在
9	10	10	53	7	24	113	席出拜禮	集會
6	4		20	9	9	24	席出會禱	會
352	45	31	2,251	271	452	1,882	費常會教	會
7	9	14	49	8	40	123	費校學曜日	會
	32						費築建堂會	會
74	3	1	184	24	36	228	金集之他其	會
50	11	4	375	35	79	538	附寄部本	會
483	100	50	2,859	338	607	2,771	計	計
7,875	859	800	51,600	1,962	6,250	44,176	額總產財	

教會名稱	支傳	會道	教會名稱	支傳	會道	教會名稱	支傳	會道	教會名稱	支傳	會道	教會名稱	支傳	會道	教會名稱	支傳	會道
宇和島	1	1	高松	1	1	丸龜	1	1	坂出	1	1	土佐	1	1	合計	4	4
堂物	1	1	牧師	1	1	牧師	1	1	牧師	1	1	牧師	1	1	合計	11	11
會附	1	1	牧師	1	1	牧師	1	1	牧師	1	1	牧師	1	1	合計	3,6	3,6
總男	135	135	總女	62	62	總現	73	73	總同	95	95	總戶	57	57	合計	2,603	2,603
增員	4	4	減員	2	2	增減	4	4	增減	4	4	增減	4	4	合計	60	60
小兒	5	5	集會	17	17	集會	10	10	集會	17	17	集會	10	10	合計	322	322
會計	1,116	1,116	會計	30	30	會計	75	75	會計	90	90	會計	90	90	合計	9,441	9,441
財	12,400	12,400	財	60	60	財	90	90	財	90	90	財	90	90	合計	12,993	12,993
總	10,261	10,261	總	60	60	總	90	90	總	90	90	總	90	90	合計	177,651	177,651

◎九州部會
(一)教會及教職

教會名稱	位	置	年設	月立	種教	別會	主任	傳道	師並	年就	月任	日任	傳所	道師	屬
宮崎	宮崎市橋通二丁目三九	宮崎市橋通二丁目三九	明治廿三年四月廿日	明治廿三年四月廿日	同	同	丹羽 巖	昭和七年一月七日	昭和七年一月七日	昭和七年一月七日	昭和七年一月七日	昭和七年一月七日	昭和七年一月七日	昭和七年一月七日	昭和七年一月七日
佐原	宮崎縣宮崎郡佐土原町、岡峯	宮崎縣宮崎郡佐土原町、岡峯	明治廿三年五月三日	明治廿三年五月三日	同	同	小野田鐵彌	大正十四年八月	大正十四年八月	大正十四年八月	大正十四年八月	大正十四年八月	大正十四年八月	大正十四年八月	大正十四年八月
肥城	宮崎縣南那珂郡肥城大字板	宮崎縣南那珂郡肥城大字板	明治廿九年十月九日	明治廿九年十月九日	同	同	池田湖太郎	大正廿九年三月七日	大正廿九年三月七日	大正廿九年三月七日	大正廿九年三月七日	大正廿九年三月七日	大正廿九年三月七日	大正廿九年三月七日	大正廿九年三月七日
都林	宮崎縣西諸縣郡小林町大字細	宮崎縣西諸縣郡小林町大字細	明治廿九年四月九日	明治廿九年四月九日	同	同	枝本 清一	昭和三年六月一日	昭和三年六月一日	昭和三年六月一日	昭和三年六月一日	昭和三年六月一日	昭和三年六月一日	昭和三年六月一日	昭和三年六月一日
高鍋	宮崎縣兒湯郡高鍋町大字北高	宮崎縣兒湯郡高鍋町大字北高	明治廿九年七月八日	明治廿九年七月八日	同	同	渡邊榮太郎	大正九年八月十日	大正九年八月十日	大正九年八月十日	大正九年八月十日	大正九年八月十日	大正九年八月十日	大正九年八月十日	大正九年八月十日
妻木	宮崎縣兒湯郡妻木大字妻木三六	宮崎縣兒湯郡妻木大字妻木三六	明治卅四年四月十日	明治卅四年四月十日	同	同	岡本 松緒	昭和七年十月一日	昭和七年十月一日	昭和七年十月一日	昭和七年十月一日	昭和七年十月一日	昭和七年十月一日	昭和七年十月一日	昭和七年十月一日
延岡	宮崎縣兒湯郡都農町大字川北	宮崎縣兒湯郡都農町大字川北	大正元年四月一日	大正元年四月一日	同	同	岡本 松緒	昭和七年十月一日	昭和七年十月一日	昭和七年十月一日	昭和七年十月一日	昭和七年十月一日	昭和七年十月一日	昭和七年十月一日	昭和七年十月一日
細島	宮崎縣東臼杵郡細島町	宮崎縣東臼杵郡細島町	明治廿三年七月三日	明治廿三年七月三日	同	同	西原 勇	昭和七年九月一日	昭和七年九月一日	昭和七年九月一日	昭和七年九月一日	昭和七年九月一日	昭和七年九月一日	昭和七年九月一日	昭和七年九月一日
福岡	福岡市下警固沖田町八九二	福岡市下警固沖田町八九二	明治廿六年六月七日	明治廿六年六月七日	同	同	中村 正路	明治廿九年二月廿日	明治廿九年二月廿日	明治廿九年二月廿日	明治廿九年二月廿日	明治廿九年二月廿日	明治廿九年二月廿日	明治廿九年二月廿日	明治廿九年二月廿日

福岡	細島	延岡	都農	妻	高鍋	小林	都城	飫肥	佐土原
				1		2		1	
1 日牧 1, 1	1	1 牧 1	1	1	1	1 日牧 1, 1	1 牧 1	1 牧 1	1
1		1	兼 1	1	1	1	1	1	兼 1
259	32	173	14	39	37	126	115	60	16
142	19	95	8	27	17	57	57	30	8
117	13	78	6	12	20	69	58	30	8
150	15	69	8	32	34	68	69	38	10
100	3	30	7	10	20	45	41	24	4
192	16	146	7	20	29	97	95	40	14
8		2	1 3		1	1	2	1	1
9		2					1	2	
17		4	4		1	1	3	3	1
4		5			1	1	2		1
8							1		
4	1							3	
16	1	5			1	1	3	3	1
1			4						
	1	1							
		15			1	2			
47		6	9	7	16	16	19	13	11
7	4	9	9		7	5	13	5	3
1.566		433	56	309	397	626	471	435	147
29		23	1	30	35	75	42	50	
							60		
55		34	11	9	33	28	48	19	8
322	1	56	7	26	45	100	51	43	11
1.972	1	546	75	374	510	829	672	547	166
21.105	3.370	8.050	1.225	3.700	1.700	8.167	6.800	14.420	320

官崎	教會名稱		
	會地	教道	支傳
1 日 1	堂 物	會 建	建 物
1	師 師	牧 道	教 職
372	數 子	總 男	教 會
174	子 住	女 現	員
198	住 甲	同 戶	
114	數		
58			
286			
6	洗 白	受 告	增 員
1	入	轉	
7	計		
2	眠 出	就 轉	減 員
3	名	除	
5	計		
2		增 減	
7	洗 籍	受 在	小 兒
31	席 出	拜 禮	集 會
7	席 出	會 禱	
1.575	費 校	會 學	教 日
100	費 校	學 堂	會 其
	費 築	建 堂	會 本
123	金 集	之 他	
191	附 寄	部 本	
1.989	計		計
34.235	額 總	產 財	

(二) 教會統計

▲教會一六。▲牧師一二、主任傳通師一、計一三。

教會名稱	位	置	年設	月	日立	種教	別會	主牧	任傳	道師	並	年就	月	日任	傳所
大牟田		大牟田市不知火町二丁目七三	大正七年五月廿日			教		佐藤	信雄			昭和七年十月一日			
小倉		小倉市日明二三五七ノ七	昭和五年三月七日			同		小山	寅之助			昭和五年三月七日			
長崎		長崎市馬町三九	明治廿年十月七日			同		千葉	昌雄			昭和三年十月六日			
熊本		熊本市草葉町二三	明治六年七月一日			同		三井	久			昭和四年八月四日			
鹿兒島江南		鹿兒島市上荒田町一四七	大正七年三月三日			同		渡瀬	主一郎			昭和六年十月六日			

合計	鹿兒島 江南	熊 本	長 崎	小 倉	大 牟 田	教會名稱		
						支傳	會道	會地
8				4		支傳	會道	會地
16 日教他 4,10,3	1 教其他 1,1	1 教其他 1,1	1 教 1	1 日教他 1,1,1	1 教 1	支傳	會道	會地
兼 2,12 1	1	1	1	1	1	支傳	會道	會地
1,701	52	232	34	63	77	支傳	會道	會地
818	23	80	18	27	36	支傳	會道	會地
883	29	152	16	36	41	支傳	會道	會地
825	34	63	28	55	38	支傳	會道	會地
503	20	46	28	44	23	支傳	會道	會地
1,297	40	185	24	50	56	支傳	會道	會地
40	3	3	1	9	1	支傳	會道	會地
3						支傳	會道	會地
25		4		4	2	支傳	會道	會地
68	3	7	1	13	3	支傳	會道	會地
21	1	4				支傳	會道	會地
22	4	4	2			支傳	會道	會地
9					1	支傳	會道	會地
52	5	8	2		1	支傳	會道	會地
16				13	2	支傳	會道	會地
	2	1	1			支傳	會道	會地
36	2			9		支傳	會道	會地
270	24	23	13	26	9	支傳	會道	會地
102	11	10	5	7		支傳	會道	會地
10,586	536	1,790	613	1,199	433	支傳	會道	會地
514			104	5	20	支傳	會道	會地
1,265			319	886		支傳	會道	會地
715	49	110	134	15	39	支傳	會道	會地
1,348	63	225	98	49	60	支傳	會道	會地
14,428	648	2,125	1,268	2,154	552	支傳	會道	會地
155,998	3,855	20,800	15,948	7,003	5,300	支傳	會道	會地

● 朝鮮假部會

(一) 教會及教職

教會名稱	位	置	年設	月立	種教	別會	主牧	任傳	師道	師並	年就	月任	日任	傳所	道師	師屬
京城府南來倉町一			明治廿年七月一日		同	同	龜井政一				昭和十年四月六日			大山		寬
大田府本町二丁目八五			昭和二年七月廿日		同	同	高橋信一				昭和七年一月一日					
朝鮮忠清北道清州郡清州邑本町三丁目三八			昭和六年七月廿日		同	同	田口重良				昭和二年四月八日					
大邱府南龍岡町四六ノ一			大正五年二月廿日		同	同										
朝鮮忠清南道論山郡江景邑中町河本甚吉氣付			大正七年八月廿日		同	同										
平壤府樓町三			明治卅年十月一日		同	同										

▲教會六。▲牧師二、主任傳道師一、傳道師一、計四。

(二) 教會統計

教會名稱	支傳		會附		牧男		總男女		受告	洗白	就轉	小兒	禮祈	會日	教會	會計					
	地	道	建	屬	傳	傳	現同	員									入	除	在	集	費
京 城	2		2	1	1	1	601	295	11	22	11	10	118	5,153	506	7,095					
大 田			1				90	47	1	2	1	4	15	673	114	985					
*清 州							33	18							10	28					
大 邱	1		1				133	58	1	3	1	7	21	1,070	126	2,031					
*江 景			1				2	1							119						
平 壤	1		1				100	52	14	6	5	3	38	1,009	48	4,231					
合 計	13	3	6	1	2	2	959	472	27	33	13	24	192	7,905	804	14,370					
													增減	19	36	3	7,905	1,009	3,816	1,316	77,331
													洗籍	3	24	192	7,905	1,009	3,816	1,316	77,331
													受在	10	24	192	7,905	1,009	3,816	1,316	77,331
													禮祈	46	76	192	7,905	1,009	3,816	1,316	77,331
													會日	373	76	192	7,905	1,009	3,816	1,316	77,331
													教會	373	76	192	7,905	1,009	3,816	1,316	77,331
													其他	506	76	192	7,905	1,009	3,816	1,316	77,331
													本部	1,063	76	192	7,905	1,009	3,816	1,316	77,331
													計	7,095	76	192	7,905	1,009	3,816	1,316	77,331
													財	60,400	76	192	7,905	1,009	3,816	1,316	77,331
													總	60,400	76	192	7,905	1,009	3,816	1,316	77,331
													產	60,400	76	192	7,905	1,009	3,816	1,316	77,331
													額	60,400	76	192	7,905	1,009	3,816	1,316	77,331

*清州教會は昭和九年度、江景教會は昭和十年統計なり。

● 滿洲假部會

(一) 教會及教職

教會名稱	位	置	年設	月立	種教	別會	主牧	年就	月任	傳所
大 連	大連市薩摩町一五九		大正二年二月二日		教	磯部 敏郎	大正六年十一月八日			
遼 陽	滿洲國遼陽 大通四		明治卅年五月十日		同	山村 好美	昭和七年九月三日			
奉 天	滿洲國奉天 八幡町一一		大正八年五月四日		同	渡部 守成	大正八年八月廿日			
四 平	滿洲國四平街 北四條通二		昭和二年四月十日		同	森田 雅二	昭和十年八月廿日			
新 京	滿洲國新京 日本橋通八三		昭和八年二月八日		同	渡瀬 常吉	昭和九年十月一日			

▲教會五。▲牧師三、主任傳道師二、計五。
▲新京教會、昭和十年九月九日開會の常務理事會に於て本會に加盟を承認す。

(二) 教會統計

合計	新 京	四 平 街	奉 天	遼 陽	大 連	教會名稱		
						會地	教道	支傳
2						2		
2 教2			1 教1	1 教1			堂 物	會 附
3 2	1	1	1	1	1		師 道	牧 男 女
558	42	26	173	81	236		數 子	總 男 女
279	20	17	88	42	112		子 住	現 同 戶
279	22	9	85	39	124		住 甲	數
363	42	14	102	33	172			
324	42	10	87	32	153			
421	33	20	144	57	167			
31			9	9	13		洗 白 入	受 告 轉
1			1					
74	42		20	4	8			
106	42		30	13	21			
9			4		5		眠 出 名	就 轉 除
13		4			5			
24			4	4	24			
46		4	4	4	34			
60	42		26	9				增 減
		4			13			
2				2			洗 籍	受 在
66			22	7	37			小 兒
136	15	8	48	15	50		席 出 拜 禮	集 會
27		5	8	9	5		席 出 會 禱	祈 會
7,560	1,689	286	2,130	445	3,010		費 常 會 教	會
744	54	40	70	30	550		費 校 學 曜	日
6,057	2,683	100	3,274				費 築 建 堂	會
734	20	129	210	35	340		金 集 之 他	其
940	13	11	299	57	560		附 寄 部	本
16,035	4,459	566	5,983	567	4,460			計
98,798	3,000	401	44,397	15,500	35,500		額 總 產 財	

● 臺

(一) 教會及教職

臺 北	教會名稱	位 置	年設 月立	種教 別會	主牧 任師 道師並	年就 月任	傳所 道師屬
	臺北市明石町二丁目五		大正元年九月八日	教會	原忠雄	昭和五年四月六日	藤澤貞子

▲教會一。▲牧師一、婦人傳道師一、計二。

(二) 教會統計

臺 北	教會名稱			支傳	建 物	教 職	教 會 員	增 員	減 員	增 減	小 兒	集 會	會 計	財 產
	會地	教道	支傳											
1 日 1	堂 物	建 屬	會 附											
1 1	師 道	師 道	牧 男 女											
464 239 225 215 140 373	數 子 子 住 甲 數	子 住 甲 數	總 男 女 現 同 戶											
12 4 16	洗 白 入		受 告 轉											
7 1 8	眠 出 名		就 轉 除											
8			增 減											
1 22	洗 籍		受 在											
57 11	席 出 府	拜 會 禱	禮 祈											
3,852 99 1,149	費 校 學 曜	會 日	教 會											
612 5,712	費 築 建 堂	會 其 他	金 集 之 本											
42,000			附 寄 部 計											
			額 總 產 財											

● 中華民國

(一) 教會及教職

教會名稱	位	置	年設	月	日立	種教	別會	主牧	任傳	師道	師並	年就	月	日任	傳所	道師	屬						
北京日本人	胡同	崇文門內八寶	大正	十	年	六	月	七	日	教	會	清	水	安	三	大正	十	年	六	月	七	日	
青島	中華民國	青島	大正	四	年	八	月	一	日	同	同	松	井	文	彌	大正	五	年	一	月	九	日	
上海中日	中華民國	上海	大正	九	年	一	月	一	日	同	同	古	屋	孫	次	郎	大正	九	年	一	月	九	日

▲教會三。▲牧師二。

(二) 教會統計

教會名稱	支傳			會附			牧男			牧女			總男			總女			現同			戶數							
	會地	教道	支傳	堂物	建屬	會附	師道	師道	師道	師道	師道	師道	師道	師道	師道	師道	師道	師道	師道	師道	師道	師道	師道	師道	師道	師道			
北京日本人			1																										
青島			1																										
上海中日			1																										
合計			3																										
	2	1		2	1																								
	89	28		96	49																								
	107	60		76	45																								
	132	44																											
	1			2																									
	4	4		7	6																								
	3	2		5	2																								
	38	38		46	42																								
	39	36																											
	5	5		31	25																								
	29	19		14	8																								
	4.411	3.454		77	77																								
	94	30		4.582	3.484																								
	234.552	219.500																											

*北京日本人教會は昭和九年度統計なり。

合	本	中	臺	滿	朝	九	四	中	兵
計	部	華	灣	洲	鮮	州	國	國	庫
		民							
		國							
192		3	1	5	6	16	12	29	14
2									1
194		3	1	5	6	16	12	29	15
19					1			1	1
123				2	3	8	4	27	3
142				2	4	8	4	28	4
178		2	1	2	6	16	11	26	13
107		2	1	2	3	10	6	15	6
120	5	3	1	3	2	12	6	11	11
28				2	1	1	2	4	4
17	2				1		1	2	2
13	1		1					3	1
178	8	3	2	5	4	13	9	20	18
15.146		89	239	279	472	818	1.146	1.472	1.213
16.608		96	225	279	487	883	1.457	1.938	1.693
31.754		185	464	558	959	1.701	2.603	3.410	2.906
17.009		107	215	363	619	825	1.272	1.948	1.709
11.639		76	140	324	362	503	916	1.277	1.238
14.746		78	249	195	340	876	1.331	1.462	1.197
23.025		132	373	421	608	1.297	1.993	2.265	1.807
271		2	1	6	7	18	18	43	21
1.755		18	18	42	61	82	99	203	200
22.073		241	194	447	536	1.102	1.254	3.378	1.978

大	京	毛	關	北	部		
阪	都	越	東	海	會		
13	22	24	37	10	會	教	
	1				所	道	
13	23	24	37	10	計	計	
3	8	1	3	1	會	教	支
5	14	36	12	9	地	道	傳
8	22	37	15	10	計	計	
12	25	23	33	8	堂	會	會
3	8	15	28	8	館	師	牧
13	13	9	26	5	師	牧	教
2	2	6	3	1	師	道	任
1	4		3	1	師	道	傳
	4		3		師	道	傳
16	23	15	35	7	師	道	傳
					女	同	職
					計	計	
1.826	2.436	1.101	3.335	720	子	男	教
1.965	2.666	1.266	2.946	707	子	女	
3.791	5.102	2.367	6.281	1.427	計	計	
2.334	2.480	1.230	3.038	869	住	現	會
1.676	1.690	837	2.023	577	甲	同	
1.457	2.623	1.137	3.243	558	行	他	
2.796	3.963	1.707	4.740	923	數	戶	員
20	39	39	46	11	數	校	日
194	306	151	301	85	員	職	聯
2.299	3.118	2.632	3.736	1.108	籍	在	學
							校

◎各部會統計

(一) 教會、教職、會員

滿洲	朝鮮	九州	四國	中國	兵庫	大阪
31	27	40	60	169	66	126
1		3		25	1	4
74	33	25	31	62	47	55
106	60	63	91	256	114	185
9	13	21	21	33	33	45
13	11	22	48	55	39	63
24		9	68	91	11	93
46	24	52	137	179	83	201
60	36	16		77	31	
			46			16
2	3			16		6
66	24	36	69	92	56	78
136	192	270	322	544	595	608
27	76	102	106	258	137	122
296	361	684	782	2.282	1.239	1.443
7.560	7.905	10.536	9.441	17.645	25.648	33.524
744	529	514	340	660	1.314	1.839
6.057	3.816	1.265	808	5.450	4.592	1.911
734	804	715	770	2.909	1.486	7.412
(1.140)	(409)	(406)	(471)	(534)	(419)	(261)
940	1.316	1.348	1.634	2.996	4.638	8.354
15.035	14.370	14.428	12.993	29.660	37.678	53.040
39.440	2.630	19.352	24.198	21.362	34.864	81.762
59.358	74.701	136.646	153.463	247.345	362.894	708.012
98.798	77.331	155.998	177.661	268.707	397.758	789.774

京都	毛越	關東	北海	部會	
199	72	184	57	洗白入計	受告轉
6	5	11	5		年中之增減
81	180	131	26		
286	257	326	88		
32	25	48	23	眠出名計	就轉除
78	20	103	26		
41	7	52	22		
151	52	203	71		
135	205	123	17	增減	
8	10	16	8	洗籍在	受洗受
196	33	195	34		小兒
913	420	1.015	274	拜會校	禮祈
410	203	274	87		會衆
2.186	1.625	2.516	645		
23.618	10.443	35.358	8.310	費常經	集
1.744	483	2.046	341	費校學	日
4.329	3.475	14.326	226	費築建堂會	金集之他其
2.509	672	4.061	725		(費會部)
(401)	(412)*	(1.119)	(265)		附寄部本
5.486	1.588	7.040	1.112		計
37.686	16.661	62.831	10.714		
56.719	17.660	50.378	20.923	產動	財
280.719	115.712	572.927	127.965	產動	不
337.438	133.372	623.305	148.888	計	產

(二) 會員減少、小兒、會衆、集金、財產

合 計	本 部	中 華 民 國	臺 灣	部 會		年 中 之 增 減
				洗 白 入 計	受 告 轉 計	
1,044		1	12	洗 白 入 計	受 告 轉 計	小 兒 會 衆
63		2				
753		4	4			集 金
1,860		7	16			
313		3	7	眠 出 名 計	就 轉 除 計	財 產
484		5	1			
456		38				會 衆
1,253		46	8			
607			8	增 減	增 減	集 金
		39				
75		5	1	洗 籍 在 洗 拜 會 校 學 禮 禱 祈 日 衆	中 年 受 洗 受 洗 禮 禱 祈 日 衆	集 金
932		31	22			
5,375		29	57			集 金
1,827		14	11			
14,256		94	103			集 金
198,301		4,411	3,852	費 常 經 費 校 學 禮 禱 祈 日 衆	費 常 經 費 校 學 禮 禱 祈 日 衆	
10,730		77	99			集 金
47,404			1,149			
22,797				費 築 建 堂 會 金 集 之 他 其 (費 會 部) 附 寄 部 本	費 築 建 堂 會 金 集 之 他 其 (費 會 部) 附 寄 部 本	集 金
37,926	768	94	612			
317,158	768	4,582	5,712	計	計	財 產
381,640		11,352	1,000	產 動 不 產 動 不 計	產 動 不 產 動 不 計	
3,103,942		223,200	41,000			財 產
3,485,582		234,552	42,000			

* 關東部會集金欄中部會費の項に於て一、一一九圓とある中には總會經費金七六六圓を含む。

日本組合基督教會日曜學校 昭和十年一覽表

- 一、本統計表中 * 印は報告未着のため前年度表によれるもの。
- 二、校名の上に(休)とあるは昭和十年度休校のもの。
- 三、分校及び教會に屬せざる單獨の日曜學校は凡て六號活字にて掲載す。
- 四、校長缺員の場合は實務者を掲げ ○ 印を附す。
- 五、分校は主任者又は實務者を掲げ ○ 印を附す。

● 北海部會

學校名稱	位 置	設 立 年 月 日	校 長 並 主 任 者	教 職 員	在 籍 數	出 席 數	受 洗 告 白 數	收 入	支 出
札幌市大通西一丁目	札幌市北十三條西三丁目一	昭三、二、四	野邊地慶太郎	16	18 67 86 94	7 31 30 49	15	188 87 12	274 13
岩見澤	北海道石狩國空知郡岩見澤町三條西七丁目一	昭三、四、三	定家都志男	7	25 76 25	11 41 15		15 17 40	66 6
奈井江 <small>分校</small>	北海道石狩國空知郡砂川村字奈井江、藤井方	昭三、一、	藤井 義繼	1	12 5	12 5			
旭川	旭川市六條通十丁目右四號	昭三、一、三	菅野 保次	9	10 63 11	6 31 5	3	38 10 62	97 13
小樽	小樽市花園町西三丁目五	昭三、七、三〇	池田多郎治	12	46 83	16 35	1	68 150 84	208 24
合計				129	129	117	15	208 13	24

イマヌエル	函 館	天 鹽	元 浦 河	帶 廣	合 計
北海道後志國瀬棚郡利別村字今金七六	函館市杉並町二〇〇	北海道天鹽國上川郡名寄町大通南二丁目一〇七五	北海道日高國浦河郡荻伏村四	帶廣市東一條七丁目五	本校九、分校二
大、一、四	明三、八、二五	明三、一、一	明二、九、六、二六	明四、七、五	
高林 庸吉	内山 宅治	川村泰二郎	澤 吉夫	松原 大八	
4	6	11	5	4	85
2	15	14	9	13	21
60	35	73	32	54	201
22	10	24	17	25	629
84	60	114	58	92	257
2	11	10	7	11	9
35	25	47	25	36	105
23	7	17	9	18	369
60	43	76	41	65	162
	5				645
30	56	33		25	24
6	4	4	14	20	453
	55		57		308
35	106	27	71	45	310
1	5	10			929
					72

● 關 東 部 會

學校名稱	位 置	設 立 年 月 日	校 長 並 主 任 者	教 職 員	在 籍 生 數	出 席 徒 數	受 洗 告 白 數	會 收 入	支 出 計
靈南坂	東京赤坂區靈南坂町一四	明六、三、一六	白井 畏三	40	16	9	18	343	765
分校 松原	東京市世田谷區松原町三丁目八八三、陣内利太郎方	昭三、四、八〇	陣内利太郎	13	21	9	5	12	25
番 町	東京市麴町區中六番町一〇	明九、二、二三	矢村 與	9	7	7	12	5	220
本 郷	東京市本郷區弓町二丁目三二	明四、五、	小林 喜一	17	14	3	5	103	275
休 信	東京市神田區淡路町二丁目八、東京醫師會館内	昭一、一〇、二四		7	11	9	18	5	220
まみあな	東京市麻布區狸穴町一、九	明三、六、	松岡 正次	8	23	17	15	245	75
杉 並	東京市杉並區高圓寺四丁目五五四	大八、三、一	物非常五郎	6	8	5	4	32	52
巢 鴨	東京市豐島區巢鴨五丁目一三〇	大五、六、一五	折茂幾太郎	11	14	17	4	247	60
大 森	東京市大森區入新井五丁目二三五	大二、五、二	谷本 正	11	14	27	3	36	125
め ぐ み	東京市大森區新井宿六丁目四五〇	昭一、六、六	平澤 碩彦	30	23	18	14	74	202
駒 澤	東京市世田谷區上馬町一丁目五五〇	昭一、一〇、一〇	宮澤 愛子	8	17	12	10	76	63
奥 澤	東京市世田谷區玉川奥澤町一丁目四九四	昭五、九、一〇	佐野源一郎	10	77	50	14	163	143
東京市民	東京市澁谷區千駄ヶ谷三丁目四九一	大七、六、	森山 英造	3	4	3	25	10	50
城 南	東京市澁谷區代官山町一一	大五、二、	一ノ瀬幸吉郎	7	22	18	18	48	224
中 澁 谷	東京市澁谷區大和田町六七	明四、五、	石垣勝三郎	9	14	9	1	54	54
計				233	186	110	103	1030	2853

行人坂	杉 並	巢 鴨	大 森	め ぐ み	駒 澤	奥 澤	東京市民	城 南	中 澁 谷
東京市目黒區下目黒一丁目一一一	東京市杉並區高圓寺四丁目五五四	東京市豐島區巢鴨五丁目一三〇	東京市大森區入新井五丁目二三五	東京市大森區新井宿六丁目四五〇	東京市世田谷區上馬町一丁目五五〇	東京市世田谷區玉川奥澤町一丁目四九四	東京市澁谷區千駄ヶ谷三丁目四九一	東京市澁谷區代官山町一一	東京市澁谷區大和田町六七
大四、	大八、三、一	大五、六、一五	大二、五、二	昭一、六、六	昭一、一〇、一〇	昭五、九、一〇	大七、六、	大五、二、	明四、五、
阿部 季夫	物非常五郎	折茂幾太郎	谷本 正	平澤 碩彦	宮澤 愛子	佐野源一郎	森山 英造	一ノ瀬幸吉郎	石垣勝三郎
7	6	11	11	30	8	10	3	7	9
6	8	4	4	10	17	8	4	22	18
65	37	25	74	144	77	92	55	55	14
5	13	7	15	29	23	19	33	23	3
76	58	60	107	206	117	137	92	100	40
6	5	4	2	5	12	7	3	18	13
44	23	17	7	18	50	57	40	42	30
4	9	7	10	23	17	19	25	18	4
54	37	55	54	143	79	96	68	78	56
		4	3	14	10				1
60	32	247	74	234	76	163	58	48	54
16	42	201	29	5	45	30	10	176	
59	52	60	125	202	63	143	50	224	54
17	17	19	17	124	58	50	18		

飯野川	分枝 蛇田	石卷	仙臺 二十人町	仙臺	作福 島	若松	大田原	片岡	分校 船生
宮城縣桃生郡飯野川町字舊屋敷	宮城縣牡鹿郡蛇田村字丸井戸、高橋庄助	石卷市本町四一	仙臺市二十人町九八	仙臺市東三番丁二四	福島縣信夫郡野田村下野寺長泥前八、浪岡重吉方	福島縣若松市阿彌陀町一	栃木縣那須郡大田原町大字上町一九六三	栃木縣鹽谷郡片岡村字岡、齋藤方	栃木縣鹽谷郡船生村字清水、相良きぬ方
大九、四、	昭五、一〇、一	明三、四、三九	明六、一〇、	明三、四、	大五、五、二八	明八、三、三五	明三、一、三	大四、	大三、五、
池田 勇	石母田芳雄	中谷 勝男	佐藤 健男	鹽田 昇		松本 宗吉	小松 兼藏	泉 十四郎	泉 十四郎
4	2	5	11	13		3	4	1	1
				10			14	1	
10	3	5	14	15		13	14	1	9
22	20	25	101	69		60	43	21	3
13	17	8	13	13		10	10	3	3
45	40	38	128	107		83	67	25	12
				4		10	14	1	
6	2	5	7	8		51	39	18	7
15	16	25	64	35		6	10	2	1
11	12	3	12	8		67	63	21	8
32	30	33	83	55					
3				12					
3		13	28	40		26	14		
36	3			55			22		
		38		58		32	39	15	28
39	3	49	42	117		50	75	15	28
			4	15		8			

矢板	依真 岡	分校 烏山	宇都宮	分枝 教友	横濱	和泉	王子	學校名稱	位 置	設 立 年 月 日	校 長 主 任 者	教 職 員	在 籍 數	出 席 數	徒	受 洗 告 白 數	會 收 入	支 出
栃木縣鹽谷郡矢板町大字矢板九二	栃木縣芳賀郡真岡町字臺町二四四二	栃木縣那須郡烏山町字仲町	宇都宮市四條町一四一三	横濱市磯子區丸山町一〇、横濱力行舎内	横濱市中區宮崎町	東京市杉並區和泉町一四	東京市王子區王子町一、二、八、一			昭三、	長谷川基雄	10	5	11	3	2	111	176
大、一、一、二	昭一、四、	大三、三、	明三、九、七、一	昭八、三、三	明三、七、五、二〇	昭八、五、一	明三、				濱田勝次郎	4	9	32	41	10	75	10
村井 正規		加瀬 一	江川 榮	澤田 四郎	澤田 四郎	濱田勝次郎						15	15	32	41	10	111	176
3		4	1	2	15	4	10					3	11	32	41	10	111	176
					9		5					2	3	11	3	2	111	176
2		10			81		15					36	15	44	32	10	75	10
36		27	30	33	58	38	65					11	65	44	9	20	112	213
11				7	12	10	15					49	15	8	66	20	112	213
		37	30	40	160	48	100					36	66	66	41	20	112	213
					5		3						5	33	5	2	73	213
1		8			33		11						11	63	32	10	73	213
26		17	26	16	63	32	44					9	44	7	9	20	112	213
9				4	7	9	8					36	8	7	41	20	112	213
		25	26	20	108	41	66						66	108	41	20	112	213
					5		2						5	5	2	2	73	213
14		22	15		73	10	111					14	73	32	10	10	111	176
14			2	24	156		75					18	156	9	20	20	112	213
					112		75					42	75	7	20	20	112	213
42		22	17	24	213		176					4	176	2	30	20	112	213
4					2		10						2	2	30	20	112	213

學校名稱	位 置	設 立 年 月 日	校 長 主 任 者	教 職 員	在 籍 數	出 席 數	受 洗 告 白 數	會 收 入	支 出
宮城縣遠田郡浦谷町 宮城縣遠田郡浦谷町 宮城縣遠田郡浦谷町 宮城縣遠田郡浦谷町 宮城縣遠田郡浦谷町 宮城縣遠田郡浦谷町 宮城縣遠田郡浦谷町	宮城縣遠田郡浦谷町 宮城縣遠田郡浦谷町 宮城縣遠田郡浦谷町 宮城縣遠田郡浦谷町 宮城縣遠田郡浦谷町 宮城縣遠田郡浦谷町 宮城縣遠田郡浦谷町	明三、八、 明三、 明三、 明三、 明三、 明三、 明三、	淺野 清吾 櫻井 昌兒 村岡 章 日野 辰夫 日野 辰夫 日野 辰夫 成瀨雄之進	7 4 3 3 3 4 1	26 82 15 計	18 67 11 計	30 30 計	50 2 計	
岩 崎	宮城縣栗原郡岩崎町	昭三、四、一	成瀨雄之進	1	21	7	24 10 50 計	73 4	
眞 坂	宮城縣栗原郡一迫町	昭一、一	成瀨雄之進	4	100 19 計	67 8 計	24 10 50 計	73 4	
築 館	宮城縣栗原郡築館町	明三、七、七	成瀨雄之進	4	100 19 計	67 8 計	24 10 50 計	73 4	
分 校 川 渡	宮城縣玉造郡川渡村	昭二、五、七	日野 辰夫	2	54 24 計	39 9 計	8 計	8 計	
鳴 子	宮城縣玉造郡鳴子町	大九、四、二〇	日野 辰夫	3	61 28 計	32 14 計	11 3 計	13 1 計	
岩 出 山	宮城縣玉造郡岩出山町	明四、八、	村岡 章	3	28 7 計	23 4 計	6 78 計	70 5 計	
元 涌 谷	宮城縣遠田郡元涌谷村	明三、	櫻井 昌兒	4	46 24 計	36 19 計	6 42 計	48 計	
浦 谷	宮城縣遠田郡浦谷町	明三、八、	淺野 清吾	7	26 82 15 計	18 67 11 計	30 30 計	50 2 計	

合 計	水 澤	磐 井	佐 沼	分校 若 柳
本校三二、分校一〇 休校四	岩手縣膽澤郡水澤町 鹽竈字吉小路四	岩手縣西磐井郡一ノ 關町字八幡街二三	宮城縣登米郡佐沼町 字小金丁二七	宮城縣栗原郡若柳町 大字北浦
	明二八、九、三〇	明二、七、三〇		昭六、四、
	小出 廣	佐藤 敬二	平 愛子	吉野みよじ
301	4	6	3	2
29				
170				
601	14	20	8	
2.316	45	50	30	52
620	9		15	15
3.736	68	70	53	67
18				
83				
381	6	12	8	
1.609	33	35	30	44
425	5		15	20
2.516	44	47	53	64
79		2		
1.971	11	26	8	10
1.505	20	3	12	
1.828	35			45
3.719	59	29	20	60
802	7			6

板鼻	*分校 小野村	安中	*高崎	共愛	前橋	學校名稱	
						位	置
群馬縣碓氷郡板鼻町	群馬縣北甘樂郡小野村 字相野田七	群馬縣碓氷郡安中町 大字安中一三	高崎市宮元町八八	前橋市岩神町一三一	前橋市北曲輪町四五		
明三、一〇、三	昭三、四、	明三、四、	明七、五、七	昭三、二、一八	明九、七、三	年	設立
柏木 寛吾	松井通太郎	柏木 寛吾	栗原 重吉	早坂 花子	大森 房吉	主	校長
3	5	10	4	13	13	員	職教
						科人大	在籍數
5	30	9	7	35	35	科年青	
49	54	79	23	101	109	科學中	出席數
34	25	17	12	48	25	科學小	
88	109	105	42	201	169	科稚幼	計
						科人大	出席數
3	28	5	5	28	25	科年青	
38	41	63	15	69	55	科學中	計
20	19	10	12	28	17	科學小	
61	88	78	32	132	97	科稚幼	計
				5	3	數	告白告洗受
	27	146	16	35	46	金助贊金	收入
	3	3		58	85	金助補會	
8	18	3	41		74	入收ノ他	計
8	41	116	46	93	159	費	校支計
	4	37	6		42	附寄~体園他	

◎毛越教會

*沼田	澁川	中島	分校 上栗須	綠野	甘樂	横川	松井田	分校 後閑	原市
群馬縣利根郡沼田町 大字沼田甲六六三	群馬縣群馬郡澁川町 二二二九	群馬縣多野郡小野村 字中島	群馬縣多野郡小野村 字上栗須	群馬縣多野郡藤岡町 大字藤岡八四五ノ三	群馬縣北甘樂郡富岡町 町八八	群馬縣碓氷郡白井町 大字横川武井リウ	群馬縣碓氷郡松井田町 町字森崎	群馬縣碓氷郡後閑村 字中後閑	群馬縣碓氷郡原市町 大字原市一四六
明二、五、一〇	大八、三、三	昭四、一〇、二四	昭四、五、七	明三、四、九	明三、一〇、二五	昭六、三、五	大三、九、七	明三、三、二	明二、九、〇
窪田 幸子	田中 米二	高津 清	小泉 たけ		海老澤宣道	柏木 隼雄	柏木 隼雄	小河原 勳	柏木 隼雄
3	6	3	2	2	8	1	2	2	7
	2								
	4	10	7	3	22				8
23	45	35	34	58	56	32	29	74	103
12	10	10	10	8	30	3	2	23	17
35	61	55	51	69	108	35	31	129	128
	2								
	3	4	3	2	14				5
15	35	19	14	26	47	26	17	38	85
12	8	4	7	5	22	2	1	12	14
27	48	27	24	33	83	28	18	65	104
					6				
15	22			5	61				92
30	11	5	5	8				15	44
3					32			17	
40	33	5	5	13	82			19	100
3					12			1	36

佐野	*足利	休館林	桐生	休名久多	吾妻	中之條	分校 川額	學校名稱	
								位	置
栃木縣安蘇郡佐野町 二四三一	足利市巴町三八九〇	群馬縣邑樂郡館林町 字谷越町	桐生市高砂町二八七	群馬縣吾妻郡高山村 字尻高二〇八六	群馬縣吾妻郡原町大 字原四四二	群馬縣吾妻郡中之條 町大字中之條七二八	群馬縣利根郡久呂保 村字川額九三一	設立 年月日	校長 主任者
大二、二、五	明言、二、三	大七、二、三五	大四、一、一七	明三、九、三〇	大五、三、一九	昭五、三、六	大二、四、二〇 倉澤兵次郎	永島與八	安藤兼慶
2	5		6	2	1	4	教職員	2	5
2	4		5				大 科年 科青 科學 科學 科小 科幼稚 計	25	54
11	8		9	33	30	6			
38	66		57	45	55	20	出 席 數	2	4
23	41		16	16	25	4	大 科年 科青 科學 科小 科幼稚 計	11	5
11	5		5	4	10	6			
36	50		24	20	35	20	受洗告白數		
							會 收 入	13	22
							支 出	14	55
							計	14	15
							計	15	3

小出	加茂	分校 三條	長岡	五泉	新發田	*中條	*燕	分校 學校町	新瀉
大三、四、一五	昭三、三、三五	昭六、四、三	大〇、八、一	大五、一、三	明三、五、三九	明三、一、	昭六、二、一〇 久保田重松	昭六、二、八 伊藤泰一	明二、二、二 伊藤泰一
菱本與吉郎	逢坂信悉	逢坂信悉	逢坂信悉	木村守	大塚憲治	高橋寅松			
3	2	2	2	5	8	3	2		8
22	30	3	6		15				8
28	24	18	35	70	66	40	56		26
50	6	4	4		18	17			60
100	60	25	45	70	124	92	56		13
17	22	2	5		4	20			5
9	11	8	19	34	16	20	35		9
14	2	2	2		47	20			14
40	35	12	26	34	15	8			5
1					82	68	35		33
					2				1
49	4	1	9	51	23	5			37
			26	7		6			
	8	1			74	18			72
49	10	2	35	57	4	35			70
	2			1	82	1			14

● 京 都 部 會

學校名稱	位 置	設 立 年 月 日	校 長 主 任 者	教 職 員	在 籍 數	出 席 數	受 洗 告 白 數	會 收 入	支 出
同志社	京都市上京區新北小路町六一二	大五、四、一	後藤 政一	16	大 科 20 人 科 133 青 年 科 24 中 學 科 11 小 學 科 177 科 稚 幼 計	大 科 13 人 科 74 青 年 科 12 中 學 科 99 小 學 科 計	2	金 助 贊 金 献 收 金 助 補 會 教 會 入 收 入 他 其 入	費 校 支 計 附 寄 他 國 他 出
紫 野	京都市上京區紫野門前辻ケ内町一二九	昭五、九、	有賀 彰平	8	大 科 8 人 科 33 青 年 科 11 中 學 科 52 小 學 科 177 科 稚 幼 計	大 科 5 人 科 21 青 年 科 7 中 學 科 33 小 學 科 99 科 稚 幼 計		金 助 贊 金 献 收 金 助 補 會 教 會 入 收 入 他 其 入	費 校 支 計 附 寄 他 國 他 出
休上賀茂	京都市上京區賀茂中	大四、四							
岩 倉	京都市左京區下鴨松	昭五、五、四	喜多直之助	9	大 科 14 人 科 64 青 年 科 16 中 學 科 80 小 學 科 177 科 稚 幼 計	大 科 11 人 科 37 青 年 科 13 中 學 科 50 小 學 科 99 科 稚 幼 計		金 助 贊 金 献 收 金 助 補 會 教 會 入 收 入 他 其 入	費 校 支 計 附 寄 他 國 他 出
マクリン	京都市左京區下鴨松	大八、九、	末光 信三	7	大 科 7 人 科 35 青 年 科 12 中 學 科 54 小 學 科 177 科 稚 幼 計	大 科 11 人 科 30 青 年 科 9 中 學 科 46 小 學 科 99 科 稚 幼 計		金 助 贊 金 献 收 金 助 補 會 教 會 入 收 入 他 其 入	費 校 支 計 附 寄 他 國 他 出
今出川	京都市上京區寺町通今出川西入ル下塔之段町	明三、三、	安藤 齊次	12	大 科 7 人 科 35 青 年 科 12 中 學 科 54 小 學 科 177 科 稚 幼 計	大 科 7 人 科 30 青 年 科 9 中 學 科 46 小 學 科 99 科 稚 幼 計		金 助 贊 金 献 收 金 助 補 會 教 會 入 收 入 他 其 入	費 校 支 計 附 寄 他 國 他 出

學校名稱	位 置	設 立 年 月 日	校 長 主 任 者	教 職 員	在 籍 數	出 席 數	受 洗 告 白 數	會 收 入	支 出
分校 堀之内	新潟縣北魚沼郡堀之内町大字堀之内、望月シネ方	大六、六、	菱本與吉郎	1	大 科 43 人 科 43 青 年 科 43 中 學 科 43 小 學 科 43 科 稚 幼 計	大 科 16 人 科 16 青 年 科 16 中 學 科 16 小 學 科 16 科 稚 幼 計		金 助 贊 金 献 收 金 助 補 會 教 會 入 收 入 他 其 入	費 校 支 計 附 寄 他 國 他 出
六日町	新潟縣南魚沼郡六日町伊勢町、遠藤俊夫方	昭六、六、八	菱本與吉郎	2	大 科 73 人 科 73 青 年 科 73 中 學 科 73 小 學 科 73 科 稚 幼 計	大 科 33 人 科 33 青 年 科 33 中 學 科 33 小 學 科 33 科 稚 幼 計		金 助 贊 金 献 收 金 助 補 會 教 會 入 收 入 他 其 入	費 校 支 計 附 寄 他 國 他 出
四十日	新潟縣南魚沼郡大卷村字四十日、青年會館内	昭〇、四、三	菱本與吉郎	3	大 科 45 人 科 45 青 年 科 45 中 學 科 45 小 學 科 45 科 稚 幼 計	大 科 18 人 科 18 青 年 科 18 中 學 科 18 小 學 科 18 科 稚 幼 計		金 助 贊 金 献 收 金 助 補 會 教 會 入 收 入 他 其 入	費 校 支 計 附 寄 他 國 他 出
十日町	新潟縣中魚沼郡十日町字澤田二五三	大六、二、三	寺尾 千城	6	大 科 87 人 科 87 青 年 科 87 中 學 科 87 小 學 科 87 科 稚 幼 計	大 科 58 人 科 58 青 年 科 58 中 學 科 58 小 學 科 58 科 稚 幼 計		金 助 贊 金 献 收 金 助 補 會 教 會 入 收 入 他 其 入	費 校 支 計 附 寄 他 國 他 出
合 計	本校三一、分校一五			151	大 科 42 人 科 380 青 年 科 1,733 中 學 科 477 小 學 科 477 科 稚 幼 計	大 科 38 人 科 250 青 年 科 1,050 中 學 科 287 小 學 科 287 科 稚 幼 計	23	734 320 483	15 10 25
					6	87		40	10
					3	45		1	
					2	73		3	15
					1	43		2	

西陣	洛北	洛陽	京都 分校 一乘寺	平安	青年會	同志社	常盤	學校名稱
八三四 今出川上ル北船橋町	京都市上京區船場川通 口町 通寺町四入ル新御靈	京都市上京區寺町通 丸太町上ル	京都市左區一乘寺 大新開町、下一乘寺 集智所内	京都市中京區富小路 七條下ル俵屋町一九	京都市中京區烏丸通 ○小路下ル場之町六	京都市上京區烏丸通 今出川下ル同志社 大學YMC A内	京都市西區今出川 同志社女專内	京都市上京區今出川 通寺町西武町
明三、四、一	明四〇、三	明三、五、八	昭五、三	明八、一、二、四	明九、三、一	大三、五	大〇、四	位 置
	横山 良國	森 巖	丹羽 喜隆	丹羽 喜隆	本宮彌兵衛	飯田 信雄	山本 一清	年 月 日
9	11	12	8	23	19	12	12	主 任 者
								教 職 員
								在 籍 數
11	24	24	7	25	39	20	20	大 人 科
50	72	60	72	86	95	60	48	青 年 科
20	26	15	46	8	8		35	中 學 科
								小 學 科
								幼 稚 科
81	122	100	125	127	147	60	103	計
								出 席 數
11	15	18	5	11	12	20	20	大 人 科
31	40	37	60	41	46	45	48	青 年 科
12	10	9	33	6	6		35	中 學 科
								小 學 科
								幼 稚 科
54	65	65	98	61	66	45	103	計
								受 洗 告 白 數
2	4	1		2	4			會 收 入
21	44	98	31	115	183	30	32	金 助 費 金 献 收
30	60	140	78	241	240	20	15	金 助 補 會 教 入
11	147	50		34				入 收 入 他 共 入
45	190	296	78	266	404	50	27	費 校 支 計
6	15	56	26	66	53	20		附 寄 へ 体 園 他 出

丹陽	胡麻	殿田	*八木	*龜岡	丹波園部	向日町	洛南 基督教團	相愛
京都府何鹿郡物部村 町三	京都府船井郡胡麻郷 村字胡麻	京都府船井郡世木村 字殿田	京都府船井郡八木町 大字榮町三丁目	京都府南桑田郡龜岡 町字柳町	京都府船井郡園部町 字宮町三ノ一	京都府乙訓郡向日町 字向日	京都市下京區西九條 大國町三二	京都市左京區新堺町 仁王門下ル
昭三、	明六、五	大四、一、四	明四〇、	明二七、	明三、一、二、九	大、一、二、六	昭六、四、三	明三、一、二、五
永井 眞澄	高倉 泰治	内藤 弘	吉田 正夫	黒川 榮一	伊藤 勝義	森安 忠之	志村卯三郎	平澤 恭子
5	8	2	3	2	3	5	8	6
7							2	
30		2	2	6	13		4	17
103	38	20	42	27	24	49	41	62
28	10	18	19	3		27	19	32
168	48	40	63	36	37	76	72	111
5							1	
20			1	3	9		5	
81	30	18	26	16	9	25	3	10
15	6	16	8	2	5	11	33	33
121	36	34	35	21	23	36	19	11
							61	54
								66
	35	29	15	8	21	33	27	20
	72		35			19		30
	10	50		23		8	150	70
	92	50	45	17	18	44	160	84
	17	13	3	14		16		6

學校名稱	丹福知陽山	丹後	丹心	網野	大津	近江八幡	彦根	長濱
位 置	京都府天田郡福知山町字内記七三ノ二	京都府與謝郡宮津町字鶴賀二〇九〇ノ一	京都府中郡峰山町字上町一八	京都府竹野郡網野町大字網野	大津市白玉町四一番	滋賀縣蒲生郡八幡町字爲心町中一	滋賀縣犬上郡彦根町大字四番町	滋賀縣坂田郡長濱町字南吳服町三五
設 立 年 月 日	昭三、四、三	大三、四、一	明三、	昭三、四、一	明三、七、二	明四、五、一	明三、六、四	明一八、六、二〇
校 長	根本 剛明	白旗 次郎	大河原傳彌	大河原傳彌	三宅 繁彦	高橋 虔	高橋 源次	村上 六也
教 職 員	4	6	3	4	2	31	12	4
在 籍 生 數	人科	8	8	14	30	62	24	6
	大科	35	45	17	4	128	63	19
出 席 徒 數	人科	6	6	9	17	71	18	6
	大科	17	45	14	4	150	38	15
受 洗 告 白 數	43	66	30	66	34	286	95	31
會 社 收 入	人科	7	23	5	81	96	161	11
	大科	24	31	20	30	420	92	25
	其他	4	31	10	30	38		11
支 出	校 費	35	42	25	75	431	231	10
	其他	2	2	5	6	79	22	30

大溝	愛知	東海	石川	枇杷島	休福井	金澤	合計
滋賀縣高島郡大溝町大字勝野字市内一二四	名古屋市中區丸屋町二丁目一二	名古屋市中區丸屋町三丁目一六ノ四	名古屋市南區松日町四ノ二〇、城崎方	名古屋市西區白菊町三丁目	福井市江戶上町五三ノ二	金澤市廣坂通一一一	本校三三、分校四、休校二
大ニ、六、八	明三、九、四、三	大四、三、五	昭二〇、三、三	昭七、二、		大四、九、六	
舟木 廣吉	酒井美智男	仲田信四郎	仲田信四郎	エフ・エル ラ・パ ッ		清水 益雄	
3	9	10	3	3	6	306	
6	7	4			16	7	
25	65	20	6		43	444	
4	24	27	6		18	1,938	
35	96	117	12	59	77	3,118	
4	5	2			5	21	
23	38	11	6		12	68	
3	14	15	6		7	315	
30	57	62	12	28	24	1,323	
	3					459	
19		54			4	2,186	
10	35	6			29	25	
	50	35		15		1,483	
26	70	35		15	32	1,746	
3	15	22			1	982	
						3,215	
						830	

◎大阪部會

島之内	分校 楠根	天滿	浪花	今津	大阪	學校名稱	位 置	設 立 年 月 日	校 長 主 任 者	教 職 員	在 籍 生				出 席 徒				受 洗 告 白 數		會 收 入		支 出 計													
八	大阪府中河内郡楠根町字稻田	○大阪市北區樽屋町二丁目二〇ノ一	大阪市東區高麗橋三丁目二〇ノ一	四宮市今津字高潮七	通二丁目四	太田市西區江戶堀北		明二、九、二、六	原田庚子郎	20	科人大 科年青 科學中 科學小 科稚幼	22 41 46 97 19	10 36 69 21	19 78 21	31 31 187 31	31 29 2	12 74 71	15 25 23 55 9	7 23 47 17	10 37 11	10 63 12	7 21 1	42 63	5 132 540	147 58 88	176 300 317	38 120 19	540 540	132 540	540 105	98 105	39				
16	2	20	8	7	20						計	136	118	279	62	157	225	7	23	47	17	94	58	95	29	105	127	5	71	58	88	164	39			
											計																									
											計																									
											計																									
											計																									
											計																									
											計																									
											計																									
											計																									

高石	尼崎	浦江	淀川善隣館	梅花	分校 帝塚山	南大阪	上町	梅田	九條
大阪府泉北郡高石町字北五六七	尼崎市東御園町四一	大阪市西淀川區浦江北一丁目一七一	大阪市東淀川區本庄中通二丁目三三	大阪府豐能郡豐中町南轟木字上野四一九	大阪市住吉區住吉町岩田透方	大阪市住吉區阪南町東一丁目二六	大阪市天王寺區上本町七丁目二二	大阪市西淀川區浦江町北三丁目一三	大阪市港區九條南通二丁目一五二
	明二、九、二、七	昭七、二、三五	大三、二、二〇	昭三、二、二九	昭七、一、三	大三、三、三四	大三、四、五	明四、二、一	明二、九、一、五
山川新	村松謙二	錦織貞夫	矢野豐一	辻忠良	岩田涉	吉田長祥	堀井勇	内川千治	古河幸雄
9	15	6	11	12	4	22	4	8	16
						18	1		7
34	17	16	26	61		42	7	9	24
100	82	29	143	57	13	107	21	60	63
31	13	19	53	10	17	50	2		38
165	112	64	222	128	30	217	31	69	132
		8					1		3
9	9	9	21	38		22	5	4	13
75	51	23	107	43	13	82	15	48	48
26	10	10	39	7	17	28		5	25
110	70	50	167	88	30	140	21	57	89
9	8			2		7	4	3	6
153	84	4	68	39		19	60	8	46
	89	140	100	30	60	337		60	144
	27	36		104				25	11
128	144	170	148	140	60	336	43	78	127
25	26	10	20	21		20	4	5	28

●兵庫部會

多 聞	兵 庫	山 田 村	聖 學 園	分 校 孤 兒 院	神 戶	學校名稱	
						位	置
丁 目 一 〇 七 ノ 二	神 戶 市 湊 區 荒 田 町 三	兵 庫 縣 武 庫 郡 山 田 村	兵 庫 縣 武 庫 郡 御 影 町 二 五	神 戶 市 神 戶 區 中 山 手 通 七 丁 目 九 四	神 戶 市 神 戶 區 下 山 手 通 六 丁 目 五 六	位	置
明 〇、 一〇、 三〇	明 九、 八、 六	昭 六、 四	昭 三、 三	明 三、 九	明 六、 三、 七	設 立	設 立
橋 本 琢 身	石 川 其 三	橫 田 榮 三 郎	伊 津 野 いづ み	水 谷 あい 子	橫 田 榮 三 郎	主 任 並 長	主 任 並 長
7	21	1	10	10	25	教 職 員	教 職 員
7	20		17	26	11	在 籍 數	在 籍 數
60	77	60	57	49	12		
21	35		9	34	64		
					54		
					16		
88	132	60	83	109	157	計	計
6	14		9	26	7	出 席 數	出 席 數
29	46	50	35	49	45		
16	17		8	16	38		
					7		
					7		
51	77	50	52	91	97	計	計
1	2				11	受 洗 告 白 數	受 洗 告 白 數
47	36		4		138	會 收 入	會 收 入
120	315				205		
60					442		
169	309		4		605	支 出	支 出
29	42				80		

合 計	休 郡 山	佐 平 城	岸 和 田	堺	學校名稱	
					位	置
本 校 一 六、 分 校 二、 休 校 二	奈 良 縣 生 駒 郡 山 町 字 紺 屋 町 北 條 ト ミ 氣 付	二、 奈 良 市 法 蓮 町 一 一 七 宮 誠 之 氣 付	〇 九 地 岸 和 田 市 岸 城 町 一 八	一 堺 市 車 之 町 東 一 丁 四	位	置
	明 七、 一、 三	明 三、	明 八、 九、 二	明 三、 一、 三	設 立	設 立
			北 野 藤 治 郎	松 永 宜 哉	主 任 並 長	主 任 並 長
194			4	10	教 職 員	教 職 員
52				11	在 籍 數	在 籍 數
88				19		
437			7	57		
1,293			27	20		
429			11			
2,299			45	107	計	計
34				9	出 席 數	出 席 數
52				16		
224			5	44		
829			15	18		
304			6			
1,443			26	87	計	計
44					受 洗 告 白 數	受 洗 告 白 數
1,136			6	85	會 收 入	會 收 入
2,022			20	24		
636			9			
3,252			60	94	支 出	支 出
412			4	8		

神戶女子 神學校	武庫	西宮	岡本	芦屋	須磨	平野	雲内	學校名稱
西宮市岡田山	西宮市城ヶ堀二ノ三	西宮市鞍掛町四九	兵庫縣武庫郡本山村 岡本字中島一七ノ	兵庫縣武庫郡精道村 芦屋字山角一〇五	神戶市須磨區千守町 一丁目	神戶市湊區都由乃町 一丁目九	神戶市灘區青谷町一 丁目四八六ノ二九	位 置
昭七、一〇、三〇	昭七、八、七	明二八、一、一八	昭五、三、二六	大四、七、五	明三、五、二七	明三、五、五	明三、七、一	設 立 年 月 日
竹内 愛二	三井 明	林 新	平澤 克巳	藤井 福一	美澤 博	青山 武雄	大野 寛久	主 校 任 並 者 長
7	12	10	5	26	10	15	13	員 職 教
5	35	13		59	27	16	33	在 生 籍 數
47	38	79	37	126	72	44	63	
34	12	5	21	27	27	17	17	
86	85	97	58	212	126	82	113	計
3	20	6		31	16	9	20	出 席 徒 數
28	26	45	26	79	47	34	43	
21	5	3	13	12	11	13	9	
52	51	54	39	122	74	59	72	計
	2		2	4	1		5	數 白 告 洗 受
11	32	30	30	438	59	81	49	會 入 收 入
7	80	76	70	170	120	10	92	
		143		31	149	18	27	金 助 補 會 教 入 收 入 他 其
16	80	243	90	593	328	104	116	支 出 計
2	20	6	10	58		5	41	

合 計	曾 根	高 砂	分校 染 河 内	姫 路	明 石	分校 奥 吉 川	三 田
本校一六、分校五	兵庫縣 印南郡 曾根町 七八ノ一	兵庫縣 加古郡 高砂町 大字北 渡海町 一〇〇 九原孫 市氣付	兵庫縣 宍粟郡 染河内 村字上 野田	○姫路市 光源寺 前町三 番ノ一	明石市 東仲ノ 町	兵庫縣 美嚢郡 奥吉川 村字毘 沙門	兵庫縣 有馬郡 三田町 本町一 二
	昭三、二、二	明三、二、八	昭二、八	明二八、九、三六	明二、一〇、二〇	大三、四、一〇	明八、七、七
	石田 英雄	高橋 正道	高橋 正道	高橋 正道	柏木 三郎	岩崎 密藏	鹽川 祥夫
200	2	1	8	2	9	3	3
11							
17							
437	4	6	2		29	7	67
1.140	7	16	55	30	48	25	96
373	20	3	16	5	24	7	23
1.978	31	25	73	35	101	39	186
10							
261	4	6	2		16	7	21
756	7	12	49	30	32	25	26
212	20	3	8	5	11	7	7
1.239	31	21	59	35	59	39	54
29				1			
1.053			32	3	34	1	28
1.394			12		95	5	24
1.007			103		27		
2.987			137	5	131	6	51
313			10		10		

● 中國部會

旭東	博愛會	岡山北部	*南部	分校 旭東	岡山	學校名稱
岡山縣上道郡西大寺町四四三	岡山市花畑三七	岡山市野田屋町五	岡山市上内田町二四	岡山市門田屋敷中納言町	岡山市東中山下一〇	位 置
明治、一、三〇	明治、二、三五	明治、七、一	明治、三、三〇		明治、三、五	設 立 年 月 日
石津末男	更井良夫	石川清	小川列三郎	上代淑	小川政雄	主 任 者
7	7	10	4	12	9	員 職 教
16	26	17				在 籍 數 科人大 科年青 科學中 科學小 科稚幼 計
9	32	21	45	21	21	
60	24	29	15	68	61	出 席 數 科人大 科年青 科學中 科學小 科稚幼 計
11	24	90	56	35	7	
96	82	213	60	124	89	計
13	48	9				受 洗 告 白 數
7	63	5	35	14	14	
31	44	21	15	56	47	會 收 入 金助質金 金助租會 入收ノ他 計
6	44	42	19	23	6	
57	155	96	50	93	67	支 出 費 校 支 附費~休 他 計
		55		3	10	
23	10	57	2	43	69	支 出 費 校 支 附費~休 他 計
38		25	10	30	60	
		7		233	63	支 出 費 校 支 附費~休 他 計
50	10	72	12	374	127	
5		10			56	計

*分校 舟倉	倉敷	味野	*天城	休早島	吉備	三石	田原	分校 片上	和氣
倉敷市船倉町	倉敷市旭町六七九ノ	岡山縣兒島郡味野町三九五九	岡山縣兒島郡藤戸町字天城一四四	岡山縣都窪郡早島町大字早島市場三二八	岡山縣都窪郡撫川町大字撫川一五〇地	岡山縣和氣郡三石町大字三石八六五	岡山縣赤磐郡石生村田原下	岡山縣和氣郡片上町	岡山縣和氣郡和氣町大字和氣四〇四
昭四、四、三〇	明治、五、八	昭一、四、一	明治、七、二、二九	明治、四、〇、一	明治、三、四、一	昭一、二、二四	昭八、九、一	昭九、二、一九	大、三、七、五
三好典之	林源十郎	内藤弘	林昇		御牧龜代	井殿壽春	井殿壽春	井殿壽春	遠藤純三
4	15	5	7		3	5	3	3	5
								2	
	36	7	1		15				
35	191	28	20		32	39	13	26	28
	69	20	7		11	6	11	8	11
35	296	55	33		163	48	26	34	39
							2		
	15	6	1		27				
20	60	17	18		25	29	11	22	16
	25	12	5		10	6	3	8	7
20	100	35	29		62	35	16	30	23
	1						1		
	121	18				6		2	1
	120					16	3		12
	185	30				7	2	3	
	449	36				27	5	5	13
	22	7				2			

鳥取	西但	濱坂	廣島	休落合	*惣十字會	分校 木曜會	久世	*分校 正吉	勝山
鳥取市西町六二	兵庫縣美方郡溫泉町 字湯一六〇二	兵庫縣美方郡濱坂町 大字濱坂一六九六	廣島市鐵砲町一五	岡山縣真庭郡落合町 二三六	岡山縣真庭郡久世町 大字惣六七六安田方	岡山縣真庭郡川東村 小松方	岡山縣真庭郡久世町 大字久世二八二五	岡山縣真庭郡勝山町 大字正吉四四二	岡山縣真庭郡勝山町 大字勝山二〇七
明三、三、二五	明三、五、五	明四、一、	明三、七、三五	明一、九、六、三	昭五、四、一	昭三、六、	明一、九、六、三	昭六、五、七	大七、五、三六
フアニング		高田敬三郎	齋藤 貫 <small>トホス</small>		安田 肇	小松鐵一郎	野波福太郎	高井慎一郎	高井慎一郎
9		2	8		2	3	2	1	3
1								1	
15			4			11	7	7	10
75		35	25		48	56	51	18	69
54		57	9		7	16	7	3	22
145		92	38		55	83	65	29	101
1									
10			2			5	5	3	3
41		35	10		48	41	33	15	36
45		37	8		7	14	7	2	11
97		72	20		55	60	45	20	50
29		10	18				29		
17			36				30		
14			10		10	25	22		
19		10	52		10	25	72		
7			10				3		

*津山	高梁	高屋	井原	笠岡	黑崎	分校 上成	玉島	學校名稱
津山市田町二九	岡山縣上房郡高梁町 字柿木町一	岡山縣後月郡高屋町 一四六六	岡山縣後月郡井原町 一〇九四ノ二	岡山縣小田郡笠岡町 一〇〇〇	岡山縣淺口郡黑崎村	岡山縣淺口郡玉島町 字上成、難波さよ方	岡山縣淺口郡玉島町 字阿賀崎 <small>三四ノ一</small>	位 置
明三、五、三	明三、六、	明五、九、五	明四、一、一	明七、三、六	明四、三、一	昭二〇、五、二九	大七、五、	設 立 年 月 日
田村 襄	野本 數男	太田 一	岸 揚之介	柚木 善平	日山忠三郎	難波 さよ	船橋 文雄	主 任 者
9	10	2	3	7	2	2	5	教 職 員
13	6		8		10			在 籍 數 科人大 科年青 科學中 科學小 科稚幼 計
111	63	24	48	30	12	45	45	
19	22	4	11	17	8	16	13	出 席 數 科人大 科年青 科學中 科學小 科稚幼 計
143	91	28	67	47	30	61	58	
9	5		6		8			受 洗 告 白 數
67	44	22	37	20	10	31	30	
15	12	3	7	10	7	13	9	會 費 入 支 計 金助贊金 入 金助補會 他 入收ノ他 其 費 校 支 附 寄々 體 他 出
91	61	25	50	30	25	44	39	
			1				3	
31	14	18	13	121	5		24	會 費 入 支 計 金助贊金 入 金助補會 他 入收ノ他 其 費 校 支 附 寄々 體 他 出
52	106	34	27	15	18	5	54	
83	100	44	30	110	50	10	57	
	20	8	6	12	10		17	

● 四 國 部 會

學校名稱	位 置	設 立 年 月 日	校 長 並 任 者	教 職 員			在 籍 生			出 席 徒			受 洗 告 白 數	會 收 入			支 出		
				科 人 大	科 年 青	科 學 中	科 學 小	科 稚 幼	科 人 大	科 年 青	科 學 中	科 學 小		科 稚 幼	科 人 大	科 年 青	科 學 中	科 學 小	科 稚 幼
松山市永木町二〇、 松山夜學校附屬	松山市永木町二〇、 田中	明三三、一、二四	西村 清雄	9			2	55	33	90	2	27	34	63	62	22	16		
分校 城 北	松山市弓之町、 田中	大二〇、一、三三	二神 喜十兵衛	3			55	23	33	23	27	34	16						
松 山	松山市大街道一丁目	明二八、一、三六	二神 喜十兵衛	15			93	56	15	164	51	33	6	90	52	158	21		
														6	120				
															43				

合 計	分 校 下 田 中
本校二六、分校一四 休校三	鳥取縣東伯郡倉吉町 方字下田中山榎芳藏
	大八、三
	山榎 芳藏
203	3
20	
74	
542	50
2,027	20
715	5
3,378	75
11	
36	
348	30
1,388	20
499	5
2,282	55
79	
723	
630	
906	5
2,116	5
209	

會 吉	氣 高	郡 家	若 櫻	八 頭	分 校 驛 前	岩 美	分 校 愛 光 館	學校名稱	位 置	設 立 年 月 日	校 長 並 任 者	教 職 員			在 籍 生			出 席 徒			受 洗 告 白 數	會 收 入			支 出				
												科 人 大	科 年 青	科 學 中	科 學 小	科 稚 幼	科 人 大	科 年 青	科 學 中	科 學 小		科 稚 幼	科 人 大	科 年 青	科 學 中	科 學 小	科 稚 幼	會 收 入	支 出
鳥取縣東伯郡倉吉町 字仲之町七四二ノ二	鳥取縣氣高郡青谷町 字流町三八一五	鳥取縣八頭郡賀茂村 大字宮谷二二一ノ一	鳥取縣八頭郡若櫻町	鳥取縣八頭郡用瀬町 大字用瀬字中筋川端 四八八	鳥取縣岩美郡浦宮町 岩美驛前	鳥取縣岩美郡浦宮町 大字浦宮二八四二	鳥取市吉方村		昭七、五、二五	フアニング	5						5	7	68	10	85	5	7	54	10	69	23	15	28
明四、六、九	明三、四、	昭二〇、三、一	昭六、三、三六	大三、二、二		明三、		昭七、五、二五	渡邊ノヅミ	19	3	22	10	185	85	22	18	152	69	計	4								
鹽見森之助	黃金 延子	鎌谷 庄平	大殿市太郎	西岡 義治	渡邊ノヅミ	渡邊ノヅミ				3	17	17	10	152	69	18	152	69	計	4									
9	3	2	3	4	1	4	5			19	3	22	10	185	85	22	18	152	69	計	4								
			1																										
35	20	13	50	10		5	7																						
25	75	62	47	37	19	151	68																						
10	48	14	3	21	3	22	10																						
70	143	89	115	68	22	185	85																						
			11																										
22	16	4	45	6		5	7																						
20	47	28	41	28	15	123	54																						
8	41	7	1	11	3	17	10																						
50	104	39	98	45	18	152	69																						
			1																										
	2		8		18	8	23																						
6	1		20	10		10	15																						
50	17			20			28																						
56	20		25	29	13	12	104																						
			3	1	4	6																							

合 計	上 街	土 佐	坂 出	丸 龜	分校 櫻 町	高 松	宇 和 島
本校一四、分校四	高知市通町二丁目	高知市帶屋町四四〇	香川縣綾歌郡坂出町 字新濱三六八七	丸龜市南條町一四	高松市櫻町、佐藤馨 方	高松市七番丁三六	宇和島市丸ノ内ノ 一七七
	昭八、四、一〇 福永久壽衛	明二〇、二、一〇 青木 敬直	大五、三、三 岩瀬龜之進	明三、四、一 金子 玄	昭七、三、三〇 千葉 溫	明三、一、二 千葉 溫	明二、一、 松浦 道春
99	2	13	5	2	2	5	8
257		51		10		7	39
756	22	100	29	25	20	23	35
241	3	15	14	15	8	8	13
1.254	25	166	43	50	28	38	87
124		18		4		5	22
495	19	51	12	13	10	13	28
163	2	9	7	11	3	5	8
782	21	78	19	28	13	23	58
18							
387		125		3		17	25
327			24	12	3	24	30
290		89	17	45		25	30
743		148	39	55		48	80
120		18	2	5		7	5

西 條	小 松	波 止 濱	日 吉	分校 櫻 井	今 治	郡 中	古 町	學校名稱	位 置	設 立 年 月 日	校 長 並 主 任 者	教 職 員	在 籍 生 數	出 席 徒 數	受 洗 告 白 數	會 社 收 入	支 出
愛媛縣新居郡西條町 大字大町一六四八ノ 二	愛媛縣周桑郡小松町 字新屋敷甲二八七八	愛媛縣越智郡波止濱 町大字波止濱	今治市日吉山	今治市櫻井町	今治市惠美須町一	愛媛縣伊豫郡郡中町 字灘町一七三	松山市魚町四丁目四 八										
明七、五、三〇 遠山 恭景	明四、四、一 黒石 虔一	明三〇、一、 露無 春枝	大五、二、三〇 飯 義壽	昭〇、 飯 義壽	明六、一〇、二六 飯 義壽	明三、四、一 上西徳太郎	明七、七、八										
5	1	1	2	1	12	4	9										
2	16							人大科 科年青 科學中 科學小 科稚幼 計									
33	2	65	40	30	19	9	9										
19		30	10		99	43	56										
54	18	95	50	30	28	20	10										
1								人大科 科年青 科學中 科學小 科稚幼 計									
18	10	57	40	30	9	7	5										
10	1	30	10		71	14	33										
29	11	87	50	30	11	12	4										
					91	33	42										
11					11		1										
	9	14			62	8	22										
6					43	8	40										
10	9	14			22		13										
					76	14	70										
					36	2	8										

九州部會

學校名稱	位 置	設 立 年 月 日	校 長 並 主 任 者	教 職 員	在 籍 數	出 席 數	受 洗 告 白 數	會 收 入	支 出
宮崎	宮崎市橋通二丁目三	明三、四、三	丹羽 巖	7	大人科 14 青年科 54 科學科 23 小科 23 幼稚科 91	大人科 5 青年科 30 科學科 11 小科 11 幼稚科 46	2	會收 29 會收 100 會收 89 其他收入 178	支 29 出 5
宮崎	宮崎市今江町、大崎		丹羽 巖	1	3	3		30	30
佐土原	宮崎縣宮崎郡佐土原町、廣峯龍也方	昭五、二、四	岡峯 キン	2	80	55		37	37
飯肥	宮崎縣南那珂郡飯肥町大字板敷八二九〇	明五、二、九	池田湖太郎	3	15 20 4	8 18 5		30	40
都城	都城八幡町三四二	明三、九、二	枝本千代子	6	24 29 28	22 24 16		42	47
小林	宮崎縣西諸縣郡小林町字西旭通	明三、二、七	片山 義高	4	55 36	40 26		72	75

高 鍋	妻	分枝 杉 安	都 農	延 岡	休 島	三 岡	大 田	小 倉	長 崎
宮崎縣兒湯郡高鍋町大字北高鍋七五四	宮崎縣兒湯郡妻町大字妻三六八	宮崎縣兒湯郡上穗北村字杉安	宮崎縣兒湯郡都農町大字川北四七六二	延岡市岡富甲一二二	宮崎縣東臼杵郡細島町	福岡市下警固沖田町八九二	大牟田市不知火町二丁目七三	小倉市日明二三五七ノ七	長崎市馬町三九
明三、七、八	明三、	大二、〇、三	大、一、四、一	明三、二、三	明三、二、三	明八、六、七	大七、五、三、九	昭六、四、三	明三、一、七
稅田 義敦	小野田鐵彌	小野田鐵彌		西原 勇		荒川 文六	佐藤 信雄	中村 房吉	千葉 昌邦
4	4	2		4		12	5	7	8
13	24	8		1		9			3
32	64	35		6		33		12	6
10	3	3		14		53		30	30
55	88	46		9		22		30	4
				30		117		64	43
7	20	4		1		3		9	3
24	38	20		4		28		24	5
6		2		12		23		19	21
37	58	26		6		4		7	3
				23		58		26	32
5	17	5						1	1
30	30	5		9		48		41	44
						99		20	5
33	42	10		21		16		6	60
2	5			23		114		59	96
				5		56		2	8

合 計	江 景	平 壤	大 邱	大 清 州	大 田
校本五、分校一、休 校一	朝鮮忠清南道論山郡 江景邑中町、河本甚 吉方	平壤府櫻町三	大邱府南龍岡町四六	朝鮮忠清北道清州郡 清州邑本町三丁目三	大田府本町二丁目八
	大七、八、二	明四〇、	大五、二、二六	昭五、三、一	昭三、七、四
		岡本義雄	黒木周平	津田猛哉	渡邊清子
61		7	10	7	6
28				28	
39		2	9	11	
117		7	13	6	8
287		27	46	56	12
115		10	15	41	9
586		46	83	142	29
7				7	
30		2	9	8	
56		6	10	6	5
200		21	29	57	7
68		7	9	24	6
361		36	57	102	18
3					
662		70	28	31	17
268		20	50	30	3
156		21	17	9	44
1,036		96	92	46	54
90		7	3	7	8

朝鮮假部會

京 城	學校名稱	位 置	設 立	校 長	員 職 教	在 籍 生	出 席 徒	受 洗 告 白 數	會 費 收 入	支 出 費 用
京 城 府 南 米 倉 町 一 一			明四、六、	笠谷保太郎	9	17	11	3	431	620
京 城 府 東 四 軒 町 昭 和			昭五、五、	藤原建樹	22	67	22	3	150	60
					16	80	52		32	
					66	21	10			
					19	計	計			
					101	185	95			
					7	11	7		85	128
					34	22	22		15	5
					12	52	10		33	
					53	95	計			

合 計	江 鹿 兒 島	熊 本
校本一四、分校二、 休校二	鹿兒島市上荒田町一 四七	熊本市草葉町二三
	大六、三、二六	明三、
	江崎準繩	國宗晋
82	6	7
16		3
192	18	16
650	42	28
244	34	11
1,102	94	58
9		2
132	10	7
405	18	10
138	22	4
684	50	23
16	2	1
280	29	20
368		
343	14	2
849	32	22
132	5	15

●滿洲假部會

合 計	新 京	四 平 街	奉 天	遼 陽	*分校 *星ヶ浦	大 連	學校名稱	位 置	設 立 年 月 日	校 長 任 並 者	教 職 員	在 籍 數				出 席 數				受 洗 告 白 數	會 收 入	支 出										
							科 人 大 科 年 青 科 學 中 科 學 小 科 稚 幼					計	* 人 大 科 年 青 科 學 中 科 學 小 科 稚 幼	計	會 收 入	支 出																
本校五、分校一	滿洲國新京 日本橋 通八三	滿洲國四平街 北四 條通二	滿洲國奉天 八幡町 一	滿洲國遼陽 大和通 四	大連市外星ヶ浦、星ヶ浦幼稚園內	大連市薩摩町一五九	位	昭三、三、三	原田 修三	14	91 266 90 447	5 37 12 54	1 32 7 40	24 48 19 91	32 35 13 80	10 43 14 67	19 71 25 115	68 177 51 296	2 14 5 21	1 22 4 27	15 32 10 57	26 27 10 63	8 33 7 48	16 49 15 80	4 4 4 4	406 768 241 1,251 72	18 54 34 88 2	59 70 57 72 10	28 30 120 168 10	148 24 30 143 30	153 550 683 20	會 收 入 支 出

●臺 灣

臺 北	學校名稱	位 置	設 立 年 月 日	校 長 任 並 者	教 職 員	在 籍 數				出 席 數				受 洗 告 白 數	會 收 入	支 出
	科 人 大 科 年 青 科 學 中 科 學 小 科 稚 幼					計	科 人 大 科 年 青 科 學 中 科 學 小 科 稚 幼	計	會 收 入	支 出						
五	臺北市明石町二丁目	位	大、一、六、三〇	室田 有	18	5 55 113 21 194	4 36 48 15 103	4 36 48 15 103	4 36 48 15 103	4 36 48 15 103	4 36 48 15 103	4 36 48 15 103	4 36 48 15 103	4 36 48 15 103	95 99 73 164 42	會 收 入 支 出

●中 華 民 國

合 計	*上海中日	青 島	學校名稱	位 置	設 立 年 月 日	校 長 任 並 者	教 職 員	在 籍 數				出 席 數				受 洗 告 白 數	會 收 入	支 出
			科 人 大 科 年 青 科 學 中 科 學 小 科 稚 幼					計	科 人 大 科 年 青 科 學 中 科 學 小 科 稚 幼	計	會 收 入	支 出						
本校二	中華民國上海 威路四四五號 狄思	中華民國青島 濟寧 路三三號	位	大、九、一、三	鈴木 嘉六	13	34 186 21 241	16 55 23 94	8 30 20 58	8 25 3 36	8 25 3 36	8 25 3 36	8 25 3 36	8 25 3 36	126 64 175 69	110 54 98 66	16 10 77 3	會 收 入 支 出

合 計	中 華 民 國	臺 灣	滿 洲	朝 鮮	九 州	四 國	中 國	兵 庫
209 62	2	1	5 1	6 1	16 2	14 4	29 14	16 5
271	2	1	6	7	18	18	43	21
798 736	7 6	9 8	24 14	30 21	34 38	49 41	92 83	75 99
162 59		1	3 1	6 4	9 1	9	15 13	19 7
1.755	13	18	42	61	82	99	203	200
147 538 3.788 13.334 4.266		5 55 113 21		28 39 117 287 115			20 74 542 2.027 715	11 17 437 1.140 373
22.073	241	194	447	586	1.102	1.254	3.378	1.978
91 339 2.316 8.704 2.806		4		7 30 56 200 68			11 36 3.8 1.383 499	10 261 756 212
14.256	94	103	296	361	684	782	2.282	1.239
65 283 348		4	4	3 3 3	1 15 16	3 15 18	42 37 79	3 26 29
9.509 9.819 7.255	126 64	95 99 73	406 768 241	662 268 156	280 368 343	387 327 290	723 630 906	1.053 1.394 1.007
21.651 3.433	175 69	164 42	1.251 72	1.036 90	849 132	74 120	2.116 209	2.987 313
13.607			813	8	81	758	1.791	1.476
43 2.073		1 48		1 103	5 125	3 115	6 198	4 183

大 阪	京 都	毛 越	關 東	北 海	部 會 名	校 數	教 師 數	職 員 數	在 籍 數	出 席 數	受 洗 告 白	收 入 會 支 出 計	校 舍 數
18 2	34 5	23 16	36 10	9 2	校 校	本 分	計 合	男 女	科 年 青 科 學 中 科 學 小 科 稚 幼	大 人 青 年 計	受 洗 告 白	金 助 贊 金 獻 收 入 會 支 出 計	校 舍 數
20	39	39	46	11	計 合	計 合	計 合	計 合	計 合	計 合	計 合	計 合	計 合
84 83	146 128	68 60	146 117	34 38	男 女	教 師	教 師	男 女	科 年 青 科 學 中 科 學 小 科 稚 幼	大 人 青 年 計	受 洗 告 白	金 助 贊 金 獻 收 入 會 支 出 計	校 舍 數
22 5	29 3	8 15	31 7	10 3	男 女	職 員	職 員	男 女	科 年 青 科 學 中 科 學 小 科 稚 幼	大 人 青 年 計	受 洗 告 白	金 助 贊 金 獻 收 入 會 支 出 計	校 舍 數
194	306	151	301	85	計	計	計	計	科 年 青 科 學 中 科 學 小 科 稚 幼	大 人 青 年 計	受 洗 告 白	金 助 贊 金 獻 收 入 會 支 出 計	校 舍 數
52 88 437 1.293 429	7 66 444 1.938 663		29 170 601 2.316 620	21 201 629 257	科 年 青 科 學 中 科 學 小 科 稚 幼	在 籍 數	在 籍 數	在 籍 數	科 年 青 科 學 中 科 學 小 科 稚 幼	大 人 青 年 計	受 洗 告 白	金 助 贊 金 獻 收 入 會 支 出 計	校 舍 數
2.299	3.118	2.632	3.736	1.108	計	計	計	計	科 年 青 科 學 中 科 學 小 科 稚 幼	大 人 青 年 計	受 洗 告 白	金 助 贊 金 獻 收 入 會 支 出 計	校 舍 數
34 52 224 8.29 304	21 68 315 1.323 459		18 83 381 1.609 425	9 105 369 162	科 年 青 科 學 中 科 學 小 科 稚 幼	出 席 數	出 席 數	出 席 數	科 年 青 科 學 中 科 學 小 科 稚 幼	大 人 青 年 計	受 洗 告 白	金 助 贊 金 獻 收 入 會 支 出 計	校 舍 數
1.443	2.186	1.625	2.516	645	計	計	計	計	科 年 青 科 學 中 科 學 小 科 稚 幼	大 人 青 年 計	受 洗 告 白	金 助 贊 金 獻 收 入 會 支 出 計	校 舍 數
12 32 44		3 20 23	1 78 79	24 24	人 年 計	受 洗 告 白	受 洗 告 白	受 洗 告 白	人 年 計	受 洗 告 白	受 洗 告 白	金 助 贊 金 獻 收 入 會 支 出 計	校 舍 數
1.136 2.022 636	1.483 1.746 982	734 320 483	1.971 1.505 1.828	453 308 310	金 助 贊 金 獻 收 入 會 支 出 計	收 入 會 支 出 計	收 入 會 支 出 計	收 入 會 支 出 計	金 助 贊 金 獻 收 入 會 支 出 計	受 洗 告 白	受 洗 告 白	金 助 贊 金 獻 收 入 會 支 出 計	校 舍 數
3.252 412	3.215 830	1.215 270	3.719 802	929 72	費 附 寄 一 休 週 他	校 支 出 計	校 支 出 計	校 支 出 計	費 附 寄 一 休 週 他	受 洗 告 白	受 洗 告 白	金 助 贊 金 獻 收 入 會 支 出 計	校 舍 數
2.378	2.084	2.486	1.467	265	金 本 基	金 本 基	金 本 基	金 本 基	金 本 基	受 洗 告 白	受 洗 告 白	金 助 贊 金 獻 收 入 會 支 出 計	校 舍 數
5 411	3 158	3 77	9 498	3 157	數 數	舍 坪	舍 坪	舍 坪	數 數	受 洗 告 白	受 洗 告 白	金 助 贊 金 獻 收 入 會 支 出 計	校 舍 數

●各部會日曜學校總括表

(二) 會員増減、日曜學校及會衆

Main data table for membership and church statistics, including columns for Year, Increase/Decrease, and various counts (Baptisms, Transfers, etc.).

一三三二

Vertical text on the left side of the page, likely a legend or explanatory text for the data table.

一三三二

(三) 集 金 及 財 産

一三四

年次	集 金						合 計	財 産 總 額
	教會常費	傳道金	日曜學校金	會堂建築費	其他金	金		
明治四十七年	五五、七二五	一八、〇五三	二、二七九	一六、九四四	八、七九〇	一〇三、七八五	三〇四、一六三	
明治四十六年	五五、五三三	一八、五八三	二、一八六	一六、七三一	八、〇〇〇	一〇三、七〇〇	三〇三、一〇〇	
明治四十五年	五八、三一一	一七、五八八	二、〇〇二	一六、〇七六	八、三三五	一〇四、〇七二	三〇三、四〇〇	
明治四十四年	五七、六一二	一七、〇三三	二、〇〇二	一六、〇七六	八、三三五	一〇三、七〇〇	三〇三、一〇〇	
明治四十三年	五七、六〇〇	一七、〇三三	二、〇〇二	一六、〇七六	八、三三五	一〇三、七〇〇	三〇三、一〇〇	
明治四十二年	七〇、六四〇	一八、九三一	二、〇〇二	一七、〇七六	八、三三五	一〇四、〇七二	三〇三、四〇〇	
明治四十一年	六四、三九三	一七、〇三三	二、〇〇二	一六、〇七六	八、三三五	一〇三、七〇〇	三〇三、一〇〇	
明治四十年	六四、三九三	一七、〇三三	二、〇〇二	一六、〇七六	八、三三五	一〇三、七〇〇	三〇三、一〇〇	
明治三十九年	三二、〇七三	一三、八六五	一、九六四	一三、〇〇〇	六、二二〇	七〇、〇二二	二〇〇、〇〇〇	
明治三十八年	三二、〇七三	一三、八六五	一、九六四	一三、〇〇〇	六、二二〇	七〇、〇二二	二〇〇、〇〇〇	
明治三十七年	三二、〇七三	一三、八六五	一、九六四	一三、〇〇〇	六、二二〇	七〇、〇二二	二〇〇、〇〇〇	
明治三十六年	三二、〇七三	一三、八六五	一、九六四	一三、〇〇〇	六、二二〇	七〇、〇二二	二〇〇、〇〇〇	
明治三十五年	三二、〇七三	一三、八六五	一、九六四	一三、〇〇〇	六、二二〇	七〇、〇二二	二〇〇、〇〇〇	
明治三十四年	三二、〇七三	一三、八六五	一、九六四	一三、〇〇〇	六、二二〇	七〇、〇二二	二〇〇、〇〇〇	
明治三十三年	三二、〇七三	一三、八六五	一、九六四	一三、〇〇〇	六、二二〇	七〇、〇二二	二〇〇、〇〇〇	
明治三十二年	三二、〇七三	一三、八六五	一、九六四	一三、〇〇〇	六、二二〇	七〇、〇二二	二〇〇、〇〇〇	
明治三十一年	三二、〇七三	一三、八六五	一、九六四	一三、〇〇〇	六、二二〇	七〇、〇二二	二〇〇、〇〇〇	
明治三十年	三二、〇七三	一三、八六五	一、九六四	一三、〇〇〇	六、二二〇	七〇、〇二二	二〇〇、〇〇〇	
明治二十九年	三二、〇七三	一三、八六五	一、九六四	一三、〇〇〇	六、二二〇	七〇、〇二二	二〇〇、〇〇〇	
明治二十八年	三二、〇七三	一三、八六五	一、九六四	一三、〇〇〇	六、二二〇	七〇、〇二二	二〇〇、〇〇〇	
明治二十七年	三二、〇七三	一三、八六五	一、九六四	一三、〇〇〇	六、二二〇	七〇、〇二二	二〇〇、〇〇〇	
明治二十六年	三二、〇七三	一三、八六五	一、九六四	一三、〇〇〇	六、二二〇	七〇、〇二二	二〇〇、〇〇〇	
明治二十五年	三二、〇七三	一三、八六五	一、九六四	一三、〇〇〇	六、二二〇	七〇、〇二二	二〇〇、〇〇〇	
明治二十四年	三二、〇七三	一三、八六五	一、九六四	一三、〇〇〇	六、二二〇	七〇、〇二二	二〇〇、〇〇〇	
明治二十三年	三二、〇七三	一三、八六五	一、九六四	一三、〇〇〇	六、二二〇	七〇、〇二二	二〇〇、〇〇〇	
明治二十二年	三二、〇七三	一三、八六五	一、九六四	一三、〇〇〇	六、二二〇	七〇、〇二二	二〇〇、〇〇〇	
明治二十一年	三二、〇七三	一三、八六五	一、九六四	一三、〇〇〇	六、二二〇	七〇、〇二二	二〇〇、〇〇〇	
明治二十年	三二、〇七三	一三、八六五	一、九六四	一三、〇〇〇	六、二二〇	七〇、〇二二	二〇〇、〇〇〇	
明治十九年	三二、〇七三	一三、八六五	一、九六四	一三、〇〇〇	六、二二〇	七〇、〇二二	二〇〇、〇〇〇	
明治十八年	三二、〇七三	一三、八六五	一、九六四	一三、〇〇〇	六、二二〇	七〇、〇二二	二〇〇、〇〇〇	
明治十七年	三二、〇七三	一三、八六五	一、九六四	一三、〇〇〇	六、二二〇	七〇、〇二二	二〇〇、〇〇〇	

年次	集 金						合 計	財 産 總 額
	教會常費	傳道金	日曜學校金	會堂建築費	其他金	金		
大正十四年	五五、七二五	一八、〇五三	二、二七九	一六、九四四	八、七九〇	一〇三、七八五	三〇四、一六三	
大正十三年	五五、五三三	一八、五八三	二、一八六	一六、七三一	八、〇〇〇	一〇三、七〇〇	三〇三、一〇〇	
大正十二年	五八、三一一	一七、五八八	二、〇〇二	一六、〇七六	八、三三五	一〇四、〇七二	三〇三、四〇〇	
大正十一年	五七、六一二	一七、〇三三	二、〇〇二	一六、〇七六	八、三三五	一〇三、七〇〇	三〇三、一〇〇	
大正十年	五七、六〇〇	一七、〇三三	二、〇〇二	一六、〇七六	八、三三五	一〇三、七〇〇	三〇三、一〇〇	
大正九年	七〇、六四〇	一八、九三一	二、〇〇二	一七、〇七六	八、三三五	一〇四、〇七二	三〇三、四〇〇	
大正八年	六四、三九三	一七、〇三三	二、〇〇二	一六、〇七六	八、三三五	一〇三、七〇〇	三〇三、一〇〇	
大正七年	六四、三九三	一七、〇三三	二、〇〇二	一六、〇七六	八、三三五	一〇三、七〇〇	三〇三、一〇〇	
大正六年	三二、〇七三	一三、八六五	一、九六四	一三、〇〇〇	六、二二〇	七〇、〇二二	二〇〇、〇〇〇	
大正五年	三二、〇七三	一三、八六五	一、九六四	一三、〇〇〇	六、二二〇	七〇、〇二二	二〇〇、〇〇〇	
大正四年	三二、〇七三	一三、八六五	一、九六四	一三、〇〇〇	六、二二〇	七〇、〇二二	二〇〇、〇〇〇	
大正三年	三二、〇七三	一三、八六五	一、九六四	一三、〇〇〇	六、二二〇	七〇、〇二二	二〇〇、〇〇〇	
大正二年	三二、〇七三	一三、八六五	一、九六四	一三、〇〇〇	六、二二〇	七〇、〇二二	二〇〇、〇〇〇	
大正一年	三二、〇七三	一三、八六五	一、九六四	一三、〇〇〇	六、二二〇	七〇、〇二二	二〇〇、〇〇〇	

●明治十七年度の日曜學校集金額は不明なるを以て示さざれども其他の集金額中に算入せる分もあらんか
●自明治十七年度至同二十八年年度の會堂建築費及修繕費不明なるを以て示さざれども其他の集金額中に算入せる分もあるべし
●明治三十九年度以降大正十年年度迄は本表掲載の外朝鮮人教會の諸集金及財産を算入せず
●大正六年度以降同九年度迄は本表掲載の外朝鮮人教會の諸集金及財産を算入せず
●大正十一年年度以降組合教會及ミツシヨン傳道事業合同の結果ミツシヨン諸教會は組合教會に加盟したるに依り該諸教會統計を計上せり
●昭和五年度には元日本クリスチャン教會の合同により其集金及財産を計上せり

一三五

○每五年比較統計表

年次	教會	教師	會員	受洗小兒	日曜學校	禮拜會衆	集金	財產
明治十七年	二八	三	二,七五二	三六三	二,〇八〇	七,六五一	一三,六八二	
同二十年	四三	四八	二,七五七	三六三	三,七九三	一三,六〇〇	二四,六八二	一一,〇〇〇
同二十五年	五三	九三	二,六四三	五四一	四,六九三	一六,三四五	二,五六五	二四,三二一
同三十年	七三	一〇九	二,六四三	六三三	三,七八一	二二,二六二	二,〇二七	四八,九三三
同三十五年	一〇五	一〇九	二,六四三	九三	九〇〇	二二,二六二	七,〇二七	八四,〇七三
同四十年	一〇六	一〇八	二,六四三	七六	九四七	四二,七三二	一九,四七〇	一三五,一〇七
大正元年	一三〇	一〇八	三,九七八	一,〇三一	二,五九〇	八九,三七九	四六,六四七	二二二,三五二
同六年	一五〇	一二六	三,五四五	九三三	一,一六四	一〇五,〇九八	三五,七一九	三九五,五九一
同十一年	一五〇	一四三	三,八三一	一,〇四四	三,七五五	一〇八,五三八	八三,四四〇	三九五,五九一
同十六年	一五〇	一四三	三,八三一	一,〇四四	三,七五五	一〇八,五三八	八三,四四〇	三九五,五九一
同二十一年	一五〇	一四三	三,八三一	一,〇四四	三,七五五	一〇八,五三八	八三,四四〇	三九五,五九一
同二十六年	一五〇	一四三	三,八三一	一,〇四四	三,七五五	一〇八,五三八	八三,四四〇	三九五,五九一
同三十一年	一五〇	一四三	三,八三一	一,〇四四	三,七五五	一〇八,五三八	八三,四四〇	三九五,五九一
同三十六年	一五〇	一四三	三,八三一	一,〇四四	三,七五五	一〇八,五三八	八三,四四〇	三九五,五九一
同四十年	一五〇	一四三	三,八三一	一,〇四四	三,七五五	一〇八,五三八	八三,四四〇	三九五,五九一
同四十五年	一五〇	一四三	三,八三一	一,〇四四	三,七五五	一〇八,五三八	八三,四四〇	三九五,五九一
同五十年	一五〇	一四三	三,八三一	一,〇四四	三,七五五	一〇八,五三八	八三,四四〇	三九五,五九一
同五十五年	一五〇	一四三	三,八三一	一,〇四四	三,七五五	一〇八,五三八	八三,四四〇	三九五,五九一
同六十年	一五〇	一四三	三,八三一	一,〇四四	三,七五五	一〇八,五三八	八三,四四〇	三九五,五九一
同六十五年	一五〇	一四三	三,八三一	一,〇四四	三,七五五	一〇八,五三八	八三,四四〇	三九五,五九一
同七十年	一五〇	一四三	三,八三一	一,〇四四	三,七五五	一〇八,五三八	八三,四四〇	三九五,五九一
同七十五年	一五〇	一四三	三,八三一	一,〇四四	三,七五五	一〇八,五三八	八三,四四〇	三九五,五九一
同八十年	一五〇	一四三	三,八三一	一,〇四四	三,七五五	一〇八,五三八	八三,四四〇	三九五,五九一
同八十五年	一五〇	一四三	三,八三一	一,〇四四	三,七五五	一〇八,五三八	八三,四四〇	三九五,五九一
同九十年	一五〇	一四三	三,八三一	一,〇四四	三,七五五	一〇八,五三八	八三,四四〇	三九五,五九一

▲此表にはミッション提供金を含まず(但し本年度は金三七、四九一圓なり)

財團法人日本組合基督教會維持財團加入教會一覽

●加入教會とは本會維持財團に特別財産として寄附したる教會を云ふ
●坪數欄内數字左側の點は坪數の單位にして以下は合勺を示す

特別財産 (昭和十一年五月一日現在)

教會	登記年月日	敷地坪數	會堂坪數	附屬館坪數	教會	登記年月日	敷地坪數	會堂坪數	附屬館坪數
岩見澤	昭和七年二月二日	二四、〇〇	一〇八、五〇		行人坂	昭和九年六月二日	九二、〇〇	五三、八三三	二九、七〇
小樽	昭和九年七月三日	七、〇〇			城南	昭和三年七月七日	一八八、〇〇		
同	昭和九年八月一日	七、八三			王子	昭和九年七月十日			
函館	昭和元年七月七日	七、三三			横濱	昭和四年二月十日		一四七、六五五	
天鹽	昭和七年三月九日	三二、〇〇	六〇、七五		同	昭和四年三月十日		二七、〇五	
帶廣	昭和元年六月六日	三三、〇〇			若松	昭和七年一月七日		三三〇、七一	
同	昭和六年八月八日			二二、七五	仙臺	昭和四年七月十日		二九二、一六	
同	昭和七年十月十日				同	昭和四年十一月九日		七二、五〇	三三、〇〇
信愛	昭和二年四月十日	一八二、〇〇	三九、七五		同	昭和八年十一月十日	五八一、〇〇		
行人坂	昭和九年四月十日	一四〇、八六			野	昭和八年二月五日	一四三、〇〇		

教會	登記年月日	敷地坪數	會堂坪數	附屬館坪數
足利	昭和二年十二月廿六日	101,000	36,500	2,000
同	昭和九年十月廿六日	159,000		
佐野	昭和六年二月九日	148,590	30,750	
新	昭和元年五月七日	39,900		
同	昭和八年一月三日	178,000	85,330	
中	昭和七年三月廿日	131,000		
新發田	昭和元年五月廿六日	160,000	39,830	36,730
同	昭和八年一月十四日			
長岡	昭和七年十二月廿八日		44,500	
小	昭和十年二月廿三日		23,500	21,000
平	昭和六年三月三日	177,000	181,300	1,000
洛陽	大正十四年四月廿三日	200,000		
同	大正十四年五月廿六日		151,500	12,495
洛陽	昭和七年五月廿五日	80,000	39,000	
南大阪	昭和二年六月廿三日	321,990	72,000	
同	昭和四年六月十五日			
梅田	昭和三年八月六日	239,640		
九條	大正十四年四月十四日	200,000	175,500	52,250
鳥取	昭和元年六月十九日	309,130	44,250	
金澤	昭和九年十二月十五日	109,000	61,840	
同	昭和四年八月廿一日		33,330	33,860
東海	昭和四年二月十九日	143,000		
大津	昭和二年六月廿三日	241,140	86,500	
丹波	昭和元年七月二十日	95,000	64,250	12,000
丹波龜岡部	昭和六年三月十一日	42,900	24,500	1,000
丹波	昭和七年十二月廿八日	151,000	19,000	
丹陽	昭和六年八月七日	1,001,000	30,450	3,000

教會	登記年月日	敷地坪數	會堂坪數	附屬館坪數
南大阪	昭和三年八月二日		71,130	3,360
同	大正十四年七月一日	9,646	49,436	27,643
兵	大正十四年九月十五日	141,000	82,400	35,300
同	昭和四年七月八日			38,800
雲	昭和四年三月二日	184,000		17,855
平	昭和六年六月九日	100,000	29,640	
武	昭和八年六月廿七日	88,000		
三	昭和二年三月十五日	99,000		
會	昭和七年四月廿六日	350,000		
同	昭和八年三月廿三日		46,830	
同	昭和十年十二月二十日	121,000		15,980
尾	昭和十年十二月三十日		29,660	
廣	昭和四年十二月十五日	340,520	20,240	
同	昭和七年九月八日			
吉	昭和七年十二月八日	149,400	68,500	
八	昭和十年二月九日	561,000		
八	昭和十年十二月十七日			35,750
氣	昭和八年三月廿三日	400,000	115,000	
同	昭和八年六月廿六日	440,000		
同	昭和九年十月三十日			24,000
古	昭和八年一月廿七日	80,400	24,500	33,450
郡	昭和二年五月廿六日	103,250		
同	昭和六年九月廿八日		18,000	1,000
波	昭和七年三月十五日	38,000		
西	昭和四年五月廿五日	435,000	15,000	
字	昭和八年九月六日	163,310		
高	昭和五年十二月廿八日	145,960	66,125	
同	昭和六年九月廿九日			
同	昭和六年三月廿四日	109,890	40,000	33,910
上	大正十四年六月八日	203,800	45,750	
都	昭和元年九月十三日	337,000	24,000	1,000
城	昭和八年四月廿六日	144,000		

教會	登記年月日	敷地坪數	會堂坪數	附屬館坪數
都農	昭和七年五月廿日	五三、〇〇		
延岡	昭和三年六月廿日	二三八、〇〇	五、八〇	
同島	昭和九年六月廿日	七四、二五		
細島	昭和二年十月五日	七六、〇〇		
福岡	昭和五年十月廿日	三六、〇〇		
同岡	昭和七年十二月廿日		七一、六六	五、六七
教會	登記年月日	敷地坪數	會堂坪數	附屬館坪數
大牟田	昭和六年三月二日			
長崎	昭和元年七月五日			
熊本	昭和元年三月廿日			
同本	昭和二年四月廿日			
大邱	昭和七年十二月廿日			
計		二二、六四〇、二四	二、六二七、〇四	四、五六一、八三三

●此外組合教會の中左記諸教會は單獨財團組織なり
 靈南坂、本郷、安中、京都、大阪、浪花、天満、神戸、多聞、岡山、旭東、倉敷、松山、臺北、上海中日

別途管理土地建物表

(昭和十一年五月一日現在)
 (アメリカン・ホールより引継を受け財團に於て管理中のもの)

教會	登記年月日	敷地坪數	會堂坪數	附屬館坪數
桐生	昭和元年七月八日	七三、〇一	二六、五四	
西陣	昭和二年六月十六日	二九、四一	六一、〇〇	三〇、〇〇
計		一〇二、四二	八七、五四	三〇、〇〇

特定寄附財産

(在日本クリスチャン宣教師社團より譲渡を受け財團に於て管理中のもの)
 (昭和十一年五月一日現在)

教會	登記年月日	敷地坪數	會堂坪數	附屬館坪數
麻布	昭和九年七月十日	八〇、二五	三一、五〇	五八、九九
奥澤	昭和九年七月三日	三〇〇、〇〇		
同谷	昭和九年七月十五日		一〇一、〇〇	二、五〇
中澁	昭和九年七月九日	三九〇、七五	二八、九七一	五八、〇〇
王子	昭和九年七月七日		三八、五〇	五三、一〇
宇都宮	昭和九年十二月十日	三四一、〇〇	七四、七五	三三、四〇
眞岡	昭和九年十二月十日	一一八、一五	二四、〇〇	一三、七五
大田原	昭和十年九月廿日	一八二、〇〇	二八、七五	
教會	登記年月日	敷地坪數	會堂坪數	附屬館坪數
仙臺	昭和十年四月八日	三六、八一	六九、三五	二九、二五
二十人町	昭和十年四月八日	八四、六六	八三、五〇	
石巻	昭和十年一月六日	九八、〇〇	二四、七五	四六、二〇
元谷	昭和十年七月廿日	四八、五九	一〇六、六五	
築館	昭和十年四月九日	一八九、〇〇	四六、〇〇	三、五〇
磐井	昭和十年四月十日	四八五、〇〇	三〇、〇〇	一八、〇〇
計		三、三六、二二	七七七、六二	三二四、九九

附 録

第一 アメリカン・ボールド 在日本

宣教師一覽

第二 基督教事業一覽

(一) 教 育

(二) 社 會 事 業

(三) 新 聞 雜 誌

アメリカン・ボールド在日本宣教師一覽 (昭和十一年五月現在)

*印ハ日本組合基督教會教師會會員

(A B C 順)

氏名	任所	住所	氏名	任所	住所
アダムス Adams, Miss Alice P.	(退職)	岡山市門田屋敷九五	クラップ Clapp, Miss Frances B.	同志社 高等女學部	京都市上京區室町通 今出川上ル
アカーナ Akana, Mrs. Katherine	頌榮保育 專攻學校	神戸市神戸區中山手 通六丁目五九	カブ Cobb, Rev. & Mrs. Edward S., D. D.	同志社大學	京都市上京區今出川 通寺町西三筋目
ケリー Cary, Miss Alice E.	淀川善隣館	西宮市森具字北蓮毛 二三五(電西宮三九〇)	クレウ Crew, Miss Angie	神戸女學院	西宮市岡田山、神戸 女學院教師館
*ケリー Cary, Rev. & Mrs. Frank	小樽	小樽市富岡町三丁目 六	ケル Crew, Mrs. Glenn K.	神戸女學院	西宮市岡田山、神戸 女學院教師館
ケリー Cary, Mrs. Otis	(退職)	西宮市森具字北蓮毛 二三五(電西宮三九〇)	カーチス Curtis, Miss Edith	梅花高等 女學校	西宮市森具字北蓮毛 二三五(電西宮三九〇) (七月歸米)

氏名	任所	住所	氏名	任所	住所
De Forest, Miss Charlotte B. I. H. D.	神戸女學院	西宮市岡田山、神戸 女學院教師館 (電西宮三宮三三三)	Gillick, Mr. & Mrs. Leeds	松山夜學校	松山市二番町五二
Denton, Miss Mary P.	(退職)	京都市上京區今出川 通寺町西入同志社 女學部教師館	Hackett, Mr. & Mrs. Harold W.	會計	神戸市神戸區中山手 通六丁目一二四(電 元町電)(七月歸米)
Downs, Rev. & Mrs. Darley	東京	東京市荏原區戸越町 六四八ノ一	Hilbard, Miss Esther	同志社 高等女學部	京都市上京區室町通 今出川上ル
Fanning, Miss Katherine F.	鳥取南窓館	鳥取市東町	Hoyt, Miss Olive S.	松山東雲 高等女學校	松山市大街道三丁目 六五
Field, Miss Sarah M.	神戸女學院	西宮市岡田山、神戸 女學院教師館	Husted, Miss Edith E.	神戸女子 學校	西宮市岡田山、神戸 女子神學校教師館
Farman, Rev. & Mrs. Clark P.	東京	東京市澁谷區鉢山町 一一二	Kane, Miss Marion E.	神戸女學院	西宮市岡田山、神戸 女子神學校教師館
Gillett Rev. & Mrs. Clarence S.	(歸米中)	% A. B. C. F. M., 14 Beacon Street, Boston, Mass., A. U. S. A.	Mc Knight, Rev. & Mrs. William Q.	神戸女學院	西宮市岡田山、神戸 女學院教師館
Gordon, Mrs. M. I.	(退職)	東京市豊島區池袋三 丁目一二七二立教大 學第一教師館氣付		仙臺	仙臺市外記丁一三 (電本局三〇九)

Mc Call, Rev. & Mrs. Clarence F.	南洋 クサイ島	南洋クサイ島	Slowe, Miss Grace H.	神戸女學院	西宮市岡田山、神戸 女學院教師館
Merrill, Miss Katharine	松山東雲 高等女學校	松山市大街道三丁目 六五	Slowe Miss Mary J.	神戸女學院	西宮市岡田山、神戸 女學院教師館
Moran Rev. & Mrs. Sherwood, F.	淀川善隣館	西宮市森具字北蓮毛 二三五(電西宮三三三)	Warren, Rev. & Mrs. Charles M.	(歸米中)	% A. B. C. F. M., 14 Beacon Street, Boston, Mass., A. U. S. A.
*Olds, Rev. & Mrs. C. Burnell	(歸米中)	% A. B. C. F. M., 14 Beacon Street, Boston, Mass., A. U. S. A.	Wilson, Miss Eleanor	神戸女子 學校	南洋クサイ島
Roberts, Rev. Floyd L.	(歸米中)	% A. B. C. F. M., 14 Beacon Street, Boston, Mass., A. U. S. A. (七月未迄)	Woodard, Rev. & Mrs. William P.	本部	西宮市森具字北蓮毛 二三五(電西宮三三三)

基督教事業一覽

(日本組合基督教會々員或はアメリカン・ボールド宣教師の關係せるもの)

(一) 教 育 (昭和拾一年一月現在)

(イ) 大學、專門學校

名 稱	主任者	位 置	創立年月日	教職員	創立以來卒業生	現在學生
同志社大學	湯淺 八郎	京都市上京區新北小路町六一二	大正九年四月十五日	五〇	三八四	二一八
同志社大學文學部 (英文學科、神學科、哲學科)	大塚 節治	京都市上京區新北小路町	大正九年四月十五日	三五	一、八七九	二〇八
同志社大學法學部 (政治學科、法律學科、經濟學科)	河原 政勝	京都市上京區新北小路町	大正九年四月十五日	三三	二、一八一	六二
同志社大學豫科	日野 眞澄	京都市上京區新北小路町	大正十一年四月十一日	一五	八六	一〇
同志社專門學校	富森 京次	京都市上京區新小倉村	大正十一年四月十一日	五五	二、三三九	二七八
同志社高等商業學校	鷺尾 健治	京都市上京區新北小路町	昭和二年四月一日	三五	九三	九二
同志社專門學校	勝田 孝興	京都市上京區新北小路町	昭和二年四月一日	二六	一四三	一七八
同志社師範學校	難波 紋吉	京都市上京區今出川通寺町西入	明治四十五年三月十四日	五五	一、九七六	二四八
同志社專門學校 (英文科、家政科)	片桐 哲	京都市上京區今出川通寺町西入	大正十一年三月十五日	二四	三五五	四七
梅花女子專門學校	伊庭菊次郎	大阪府豐能郡豐中町				

名 稱	主任者	位 置	創立年月日	教職員	創立以來卒業生	現在學生
神戸女學院專門部	院長 シ・ビ・デノオレスト	西宮市岡田山	大正八年二月	四二	二六四	一四
大神戸女學院專門部	シ・ビ・デノオレスト	西宮市岡田山	大正十一年四月	四二	五七三	二三九
高神戸女學院專門部	シ・ビ・デノオレスト	西宮市岡田山	明治三十八年一月	二二	一〇九	四四
音神戸女學院專門部	シ・ビ・デノオレスト	西宮市廣田字漆畑二五	明治十三年十月	二〇	一八三	二七
神戸女子神學校	エリナー・ワイルソン	神戸市神戶區中山手通六丁目三	明治廿二年十月廿二日	一四	三九九	三九
頌榮保育專攻學校	カサリン・アカ	六	明治廿二年十月廿二日	二	三	一六
大連双葉學院 (保解養成所)	磯部 敏郎	大連市薩摩町一五七	昭和六年三月	二	三	一六

(ロ) 中 等 學 校

名 稱	主任者	位 置	創立年月日	教職員	創立以來卒業生	現在學生
共愛女學校	周 再 賜	前橋市岩神町一三一	明治廿一年二月廿九日	一四	一、五九三	一六〇
同志社中學	野村 仁作	京都市上京區烏丸通今出川上ル	明治三十三年四月二日	二六	二、九二四	五六二
同志社高等女學部	片桐 哲	京都市上京區今出川通寺町西入	明治十年四月二十一日	五五	二、二四五	九四三
近江兄弟社女學校	吉田 悦藏	滋賀縣蒲生郡八幡町字池田町五	昭和八年四月四日	一八	二	四二
梅花高等女學校	伊庭菊次郎	大阪府豐能郡豐中町	大正二年一月廿三日	五一	二、七六三	一、〇八八

名	稱	主任者	位	置	創立年月日	教職員	創立以來卒業生	現在生徒
神戸女學院高等女學部		川崎 市藏	西宮市岡田山		明治八年十月十二日	三五	一、六八	五二
松山東雲高等女學校		オ、エス、ホイテ	松山市大街道三丁目六五		明治十九年九月十六日	三	八八九	一九一
松山夜學校		西村 清雄	松山市永木町二〇		明治廿四年一月十四日	一四	六三	二四
大江高等女學校		竹崎八十雄	熊本市大江町九品寺六四二		明治二十年五月一日	一八	一、三四九	二四〇

(八) 保 育 事 業

名	稱	主任者	位	置	創立年月日	教職員	創立以來卒業生	現在園兒
北光幼稚園		平塚 直治	札幌市大通西一丁目一四		大正八年六月一日	八	六五八	九五
マリァ園		小北甚之助	小樽市花園町西三丁目五		大正十四年二月	休園	八三	
名寄幼稚園		小崎 千代	北海道天鹽國上川郡名寄町大通南二丁目		大正十一年七月四日	一	二六四	二〇
靈南坂幼稚園			東京市赤坂區靈南坂町一四		大正七年四月五日	二	四二	三
眞美安那幼稚園		岩村清四郎	東京市麻布區狸穴町一九		大正十四年九月	休園	一四五	
めぐみ幼稚園		守屋 東	東京市大森區新井宿六丁目四五		昭和二年一月十日	四	二五三	五三
櫻幼稚園			東京市大森區田園調布二丁目七二四		昭和七年四月	六	一五四	四五

目黒友愛隣保館保育園	つほみ保育園	王子幼稚園	東京市民幼稚園	好音幼稚園	奥澤幼稚園	武藏野相愛幼稚園	紫苑幼稚園	清愛幼稚園	高砂幼稚園	博愛幼稚園	五城幼稚園	浦谷幼稚園	岩出山幼稚園	鳴子幼稚園	若柳幼稚園
田中卯一郎	荒木直高	田泉保興	森山英造	石垣勝三郎	佐野源一郎	白石多幸	長田時行	江川 榮	安藤兼慶	兼子重光	佐藤健男	櫻井昌兒	村岡 章	日野辰夫	吉野みよし
東京市目黒區下目黒四丁目九九一	東京市江戸川區小岩町三丁目一四〇五	東京市王子區王子町一二八一	東京市澁谷區千駄ヶ谷三丁目四九一	東京市澁谷區大和田町六七	東京市世田谷區玉川奥澤町一丁目四九四	東京府北多摩郡吉祥寺二六三一	東京府北多摩郡千歳村烏山二二八	字都宮市四條町一四一三	桐生市高砂町二八七	福島縣若松市阿彌陀町一	仙臺市二十人町九八	宮城縣遠田郡元浦谷村字小人町一	宮城縣玉造郡岩出山町字二ノ構二	宮城縣玉造郡鳴子町字新屋敷四四ノ四	宮城縣栗原郡若柳町大字北浦
昭和七年九月一日	昭和七年五月廿日	大正十年四月五日	大正十一年五月十六日	大正五年五月一日	昭和五年十月一日	(昭和十一年四月一日)	昭和二年四月	大正元年十月一日	昭和十年四月十日	昭和六年七月十日	昭和元年四月六日	昭和三年四月十日	昭和四年九月七日	大正十二年四月十日	昭和六年四月十日
三	四	三	三	三	三	三	三	三	三	三	三	三	三	三	三
六三	一〇二	二八三	四三三	五三五	六三	二二五	三六五	一三五	三三八	一〇三	七九	一七三	一一		
五九	一〇三	四七	五三	四三	二六	二〇	一〇	七〇	一五	三〇	三〇	二〇	一八		四五

名	稱	主任者	位	置	創立年月日	教職員	創立以來卒業生	現在園兒
前橋	幼稚園	藤卷新助	前橋市萩町二五五	大正十三年七月十日	四	四	四〇〇	九
清心	幼稚園	黒田幸	前橋市曲輪町八一	明治廿八年十二月五日	四	一、二五	六四	六
安中	二葉幼稚園	清水祐子	群馬縣碓氷郡安中町大字安中一	昭和元年五月十七日	二	一一	三〇	三
赤心	幼稚園	半田かく	群馬縣碓氷郡原市町大字原市一	明治三十六年七月一日	一	三五	一四	一
藤岡	愛兒園	永島與八	栃木縣下都賀郡藤岡町	昭和十年九月一日	二	五	六	六
佐野	愛兒園	永島與八	栃木縣安蘇郡佐野町二四三一	昭和九年二月一日	三	五	六	六
聖愛	保育園	長岡秀一郎	長野縣南佐久郡野澤町	昭和七年四月二十五日	三	一〇〇	五	五
喜久	保育園	久保田重松	新潟縣西蒲原郡燕町大字横町	昭和五年十一月一日	二	一六五	三	三
あやめ	幼稚園	福岡茂	新潟縣北蒲原郡新發田町字片田	昭和八年四月十日	三	二七三	七五	三
同心	幼稚園	南石千代	京都市中京區富小路二條南入俵	大正十年四月十日	二	五八	三	三
相愛	幼稚園	平澤恭子	京都市左京區下鴨北園町一二五	明治廿七年一月十九日	二	七九	三	三
今出川	幼稚園	松田道子	京都市上京區今出川通寺町西入	明治三十年三月十三日	三	八六七	二八	三
マクリン	幼稚園	末光信子	京都市左京區下鴨松ノ木町六四	大正八年九月十日	四	六三三	八〇	五
堀川	幼稚園	竹中勝男	京都市上京區堀川通今出川上ル	昭和六年四月六日	三	六六	八〇	八
丹陽	愛兒園	榎本修	京都府何鹿郡綾部町字横町	昭和四年二月十五日	二	四二	一四	一四

名	稱	主任者	位	置	創立年月日	教職員	創立以來卒業生	現在園兒
宮津	愛兒園	生形靜枝	京都府與謝郡宮津町字住吉	昭和四年四月五日	二	二	一五〇	三
清友	幼稚園	山田寅之助	滋賀縣蒲生郡八幡町字市井	大正十一年八月廿三日	八	二六五	八三	三
米原	シオン幼稚園	森たづ子	滋賀縣坂田郡米原町字米原	大正十二年四月	三	一四三	一九	三
枇批	島幼稚園	平田甫	名古屋市中區枇杷島町杉町三丁目	昭和八年四月六日	三	一四	三	三
東海	幼稚園	田中エツ	名古屋市中區丸屋町三丁目一六	昭和八年十月三日	三	一七	二七	三
佐分利	記念隣保館	伊藤富夫	福井縣大野郡佐分利村石山	昭和二年五月十日	二	二〇	五	五
南大阪	幼稚園	エ・イ・ケ・リ	大阪府住吉區阪南町東一丁目二	昭和五年四月十日	三	二五	五	五
淀川	善隣館幼稚園	富田象吉	大阪府東淀川區本庄中通二丁目三	大正十四年十一月十日	三	四三	六〇	六
石井	愛染園幼稚園	同	大阪府天王寺區北日東町四一	大正六年三月廿二日	三	三、二七	六〇	六
記念	愛染園幼稚園	同	同上	同上	三	一、九二七	六〇	六
この花	幼稚園	伊庭菊次郎	大阪府豊能郡豊中町	昭和五年四月十九日	四	一一〇	五〇	五
堺	幼稚園	岡村平兵衛	堺市車之町東一丁目四〇	昭和元年五月三日	三	三〇九	六五	五
鳩	築幼稚園	佐藤満壽	岸和田市岸城町一〇八九	大正五年十一月一日	三	五三六	五八	五
頌	榮幼稚園	カサリン・アカナ	神戸市神戸區中山手通六丁目三	明治廿二年十一月四日	四	六〇〇	五八	五
千鳥	幼稚園	杉浦信子	神戸市須磨區千守町一丁目一〇	大正十四年九月十五日	三	二七九	五	五
御影	女子學園幼稚園	伊津野いつゑ	兵庫縣武庫郡御影町字石屋二二	昭和七年三月一日	三	三〇	二五	五

名 稱	主任者	位 置	創 立 年 月 日	教 職 員	創 立 以 來 卒 業 生 數	現 在 園 兒 數
光の園幼稚園	平澤 克己	兵庫縣武庫郡本山村岡本字中島一七	昭和十年四月五日	二	一七〇	六
愛兒の園	首藤かほる	兵庫縣武庫郡本山村森字岡ノ前	昭和五年四月一日	四	一七〇	五〇
今津二葉幼稚園	小泉 澄	西宮市今津字高潮七四	大正十一年四月五日	三	三九三	五五
錦江幼稚園	福井 末子	明石市東仲ノ町一丁目一〇七六	昭和六年四月	三	九	三
曾根サクラ保育園	石田 園江	兵庫縣印南郡曾根町七八八	昭和四年七月一日	一	一五三	一九
岡山博愛會保育園	シイ、ビー、オールツ	岡山市花畑三八	大正十二年十一月一日	四	二七三	七六
三石託兒保育園	井殿 壽春	岡山縣和氣郡三石町八六五	昭和十年九月十五日	二		三〇
同 託 兒 部	井殿 壽春	同 上	昭和十年十二月十日	二		八
市場幼稚園	綱島長次郎	岡山縣都窪郡早島町大字早島三二八	大正十四年四月一日	二	三八三	六
竹中幼稚園	竹中 光子	倉敷市旭町六七九ノ一	大正十一年九月一日	四	四〇〇	七四
芥 信 園	高田 ナカ	兵庫縣美方郡濱坂町大字濱坂一六九六	大正二年一月十一日	二	三五八	三七
愛真幼稚園	ケ、エフ、フアンシケ	鳥取市西町四八	明治三十九年一月	三	八四〇	四
久愛幼稚園	渡邊ノゾミ	鳥取縣岩美郡浦富町	昭和四年九月二十五日	二	一〇七	三三
青谷愛兒園	徳原 龜藏	鳥取縣氣高郡青谷町字流町三八一五	昭和七年九月二十日	三	六二	三四
勝山幼稚園	ミセス、ギョリツク	松山市木屋町一丁目二〇	大正四年一月五日	二	四三三	三五

一〇

松山夜學校附屬幼稚園	リーツ、ギョリツク	松山市永木町二七	大正七年十月一日	二	三九八	五九
今治託兒愛育園	村上 キク	今治市大正通り四一	大正十一年二月一日	五	四二、一五九	八六
同 城 南 分 園	越智マツヨ	今治市旭町	昭和十年四月一日	一	四、四七八	五三
西條双葉幼稚園	松本 文吉	愛媛縣新居郡西條町大字大町一六四八ノ二	昭和元年六月一日	三	一七一	一九
共愛幼稚園	丹羽 巖	宮崎市宮田町二丁目	明治四十二年五月廿五日	二	五〇〇	三五
小林幼稚園	渡邊榮太郎	宮崎縣西諸縣郡小林町字細野一六〇三	大正四年四月十五日	三	三九六	一八
延岡幼稚園	西原 惠	延岡市岡富甲一二二	昭和八年四月十日	一	二〇	一三
日明幼稚園	小山寅之助	小倉市日明二三五七ノ七	昭和十年四月十四日	三		二八
江南幼稚園	岩田 文榮	鹿児島市上荒田町一四七	昭和八年三月卅一日	三	三三	三二
大連双葉幼稚園	磯部 敏郎	大連市薩摩町一五七	大正十年五月五日	四	四六三	八三
上海中日幼稚園	古屋孫次郎	中華民國上海 狄思威路四四號	大正十四年七月廿六日	二	九	三六

*市場幼稚園は昭和十年一月現在の報告なり。

(三) 其他ノ學校

名 稱	主任者	位 置	創 立 年 月 日	教 職 員	入 學 生 數	現 在 徒 生 數
小樽英語夜學會	河村 正雄	小樽市花園町西三丁目五	大正十一年九月	六	四八〇	四〇

一一

名	稱	主任者	位	置	創立年月日	教職員	現在生徒
丹心裁縫學院		大河原久子		京都府中郡峰山町字上町	昭和五年六月一日	五	八三
江西義塾		西村關一		滋賀縣滋賀郡堅田町	昭和五年七月七日	五	一七
芦屋學園		長谷川初音		兵庫縣武庫郡精道村芦屋字山角	昭和三年九月一日	七	三六八
御影女子學園專門部		伊津野いつゑ		兵庫縣武庫郡御影町字石屋二二	大正十三年三月一日	二〇	一、六三八
同普通部		高安克己		同上	昭和九年五月一日	九	二二
魚崎學園		山口初榮		兵庫縣武庫郡魚崎町東横屋字川井二一六	昭和五年二月廿日	五	二九
紫苑裁縫女塾		井殿壽春		岡山縣和氣郡三石町八六五	昭和十年十月廿六日	三	九
鳥取南窓館教育部		柴田俊太郎		鳥取市西町	大正六年十二月	五	一、四〇〇
鳥取南窓館女學校		柴田俊太郎		鳥取市西町四八	昭和十年四月十日	二	一〇
鳥取南窓館女子學園		小倉貞子		鹿兒島市上荒田町一四七	昭和八年六月一日	三	一五
江南女學院		小倉貞子		鹿兒島市上荒田町一四七	昭和八年六月一日	三	一五

*御影女子學園普通部は昭和十年一月現在の報告なり。

(二) 社會事業

名	稱	主任者	位	置	創立年月日	教職員	現在生徒
財團法人幼年保護會		有馬純彦		東京市葛飾區小菅町一二八三	大正十二年七月	一〇	四〇
小菅家庭學園		松野菊太郎		東京市麻布區霞町二六	明治四十二年一月一日	三	六七五
報恩會犬吠休養所		兩角平左衛門		千葉縣海上郡銚子町犬吠岬	大正十三年八月十二日	二	六、三三七
財團橫濱力行舍		有馬純彦		橫濱市磯子區丸山町一六〇	明治卅九年六月一日	八	一、三三三
財團幼年保護會		有馬純彦		橫濱市保土ヶ谷區峰岡町三一二	明治四十二年四月一日	一四	四七
財團橫濱家庭學園		金子尙雄		前橋市岩神町一四九	明治廿五年六月卅日	三	三三七
財團上毛孤兒院		栗本清次		滋賀縣蒲生郡八幡町北之庄	大正七年六月一日	五	一、六四五
近江療養院		大原義雄		滋賀縣蒲生郡八幡町字魚屋町元	明治四十五年七月五日	二	不明
近江基督教通信學會		富田象吉		大阪市天王寺區北日東町四一	大正六年三月廿二日	九	一、九二七
石井愛染園		八濱德三郎		大阪府浪速區惠美須町二丁目一	明治四十五年二月一日	九	一、二五九
大阪職業紹介所		八濱德三郎		大阪府大正區泉尾松之町二丁目一八	昭和四年二月十四日	七	一、五七三
大阪労働共勵館		エ・エ・エ・モラン		大阪府東淀川區本庄中通二丁目三三	大正十四年十一月十日	一〇	一、七六
淀川善隣館		中村遙		大阪府港區天保町一二二	昭和六年三月十五日	一〇	一、七六
大阪水上隣保館		中村遙		大阪府港區天保町一二二	昭和六年三月十五日	一〇	一、七六

名稱	主任者	位	置	創立年月日	教職員	現在人員
財團 神戸孤兒院	水谷 愛子	神戸市神戸區中山手通七丁目八	明治廿三年五月廿三日	三〇	一、〇八一	二三四
法人 三田谷治療教育院	三田谷 啓	兵庫縣武庫郡精道村打出字塚ヶ	昭和二年八月二十日	二	三五八	三〇
財團法人 岡山博愛會裁縫所	エ・ビ・アダムス	岡山市花畑三七	明治卅五年十二月	一	一〇六	三〇
財團法人 岡山博愛會病院 (内科 外科 眼科 耳鼻科)	エ・ビ・アダムス	岡山市花畑三八	明治卅八年二月十五日	二〇	四、七九八	五〇、〇三九

※財團幼年保護會小菅家庭學園は昭和九年一月現在の報告ない。
法人

(三) 新聞、雜誌

名稱	主筆	發行回数	發行所	創刊年月日
基督教世界	今泉 眞幸	每週一回	大阪市西區土佐堀通一ノ一大同生命ビルヂイ	明治十六年八月八日
上毛教界月報	柏木 義圓	毎月一回	群馬縣碓氷郡原市町大字原市一四六、上毛教界月報社	明治卅一年十一月十五日
同志社校友同窓會報	森中 貞一	毎月一回	京都市上京區新北小路町、同志社校友會	明治卅七年九月十二日
人道	牧野 虎次	毎月一回	東京市杉並區上高井戸三丁目七六七、人道社	明治卅八年五月十五日
近江マスタートード、シード	W・M・ウオーリス	隔月	滋賀縣蒲生郡八幡町、近江兄弟社	明治四十年四月

名稱	主筆	發行回数	發行所	創刊年月日
湖畔の聲	大原 義雄	毎月一回	滋賀縣蒲生郡八幡町魚屋町元二九、湖畔社	大正元年七月十五日
この花時	湯淺壽太郎	年四回	大阪府豊能郡豊中町、梅花高等女學校内、この花會雜誌部	大正三年一月
北道月報	椿 眞六	毎月一回	札幌市大通西二丁目一五、北光社	大正三年四月二日
傳道	田中左右吉	毎月一回	大阪市西區土佐堀通一ノ一大同生命ビルヂイ	大正五年一月二十日
臺北教	羽鳥 又男	毎月一回	臺北市明石町二丁目五、臺北教會	大正六年八月
教の友	岡田 盛任	毎月一回	京都府船井郡園部町字宮町、丹波教會	大正八年六月
同志社論叢	林 要	年三回	京都市上京區新北小路町、同志社大學法學部	大正九年四月
宗	二瓶 要藏	毎月一回	東京府北多摩郡千歲村字粕谷三一、宗教社	大正十二年三月一日
基督教研究	蘆田 慶治	年四回	京都市上京區新北小路町、同志社大學神學科内基督教研究會	大正十二年十一月一日
紫	荒木虎之助	毎月一回	京都市中京區富小路通二條下ル俵屋町、京都教會	大正十三年一月十五日
使徒	米本重太郎	毎月一回	京都市南來倉町一二、京城教會	大正十三年一月十五日
みつば	平岡徳次郎	毎月一回	松山市大街道一丁目、松山教會内、みつばさ	大正十三年五月廿八日
北	逢坂 信悉	毎月一回	長岡市中千手町字中間町三二九ノ一、長岡教會	大正十三年七月九日
生	田崎 健作	毎月一回	倉敷市旭町六七九ノ一四、キリスト教青年會	大正十三年十月二十日
新	長谷川 直吉	毎月一回	神戸市兵庫區大開通二丁目、兵庫教會	大正十四年一月十五日
葡萄	前田 彦一	毎月一回	鳥取市西町六二、鳥取教會内、葡萄樹社	大正十四年四月廿五日
聖	住谷 天來	毎月一回	高崎市赤坂村字向請地三六九、聖化會	昭和二年一月十日

名 稱	主 筆	發行回数	發 行 所	創刊年月日
日曜學校教育	錦織 貞夫	毎月一回	大阪市西區土佐堀通一ノ一大同生命ビルディング八一七號室、日本組合基督教教育會	昭和八年四月一日
同志社教報	南石福二郎	毎月一回	京都市上京區新北小路町、同志社教會	昭和二年二月二十五日
同志社文學	英文科文學會	年二回	京都市上京區新北小路町、同志社大學内、同志社文學會	昭和二年十二月十七日
聖 心	芹野與太郎	毎月一回	大阪市東區高麗橋三丁目二〇ノ二、浪花教會	昭和三年五月一日
宗 教 教 育	海老澤 亮	毎月一回	東京市神田區錦町一丁目一三、基督教會館内 日本宗教々々協會	昭和三年八月十五日
青年基督者	錦織 貞夫	年四回	大阪市西區土佐堀通一ノ一大同生命ビルディング八一七號室、日本組合基督教會本部青年信徒聯盟 熊本市一本竹町七	昭和四年六月十日
こ も し び	三井 久	毎月一回	岸和田市岸城町一八〇九、岸和田教會	昭和四年六月
岸和田教會月報	池田 義一	毎月一回	岸和田市西區江戶堀北通二丁目四、大阪教會青年會	昭和四年十月
聖 火	小泉 功	年四回	京都市中京區富小路通二條下ル俵屋町、京都教會内、京都部會事務所	昭和四年十二月廿五日
京都部會教報	荒木虎之助	隔月一回	金澤市廣坂通一一一、北陸之教壇社	昭和五年三月十五日
北陸之教壇	今井新太郎	毎月一回	廣島市鐵砲町一五、廣島教會	昭和五年九月
萌 蘗	村井 正規	毎月一回	栃木縣鹽谷郡矢板町大字矢板九二、矢板教會	昭和五年十一月
小 羊	西村 郁夫	毎月一回	松山市大街道三丁目、松山東雲高等女學校	昭和六年五月五日
雪 び	出口龜次郎	毎月一回	京都市何鹿郡綾部町大字本宮町、丹陽教會内 丹陽社	昭和六年六月一日
丹 陽		毎月一回		昭和六年十月一日

平 野 の 光	青山 武雄	毎月一回	神戸市湊區都由乃町一ノ九、平野の光社	昭和六年十月一日
社會的基督教	中島 重	毎月一回	京都市上京區塔之段毘沙門町四六一、社會的基督教徒全國聯盟本部	昭和七年四月一日
基督教童話	海老澤宣道	毎月一回	神戸市神戶區元町二丁目一九〇、福音會	昭和七年十月一日
あかしびこ	福井 邦藏	毎月一回	明石市東仲之町一丁目一〇七六、明石教會	昭和九年一月十日
理想郷	小川 秀一	毎月一回	北海道日高國浦河郡荻伏村、理想郷社	昭和九年五月十日
山路越えて	鹽見森之助	毎月一回	鳥取縣東伯郡倉吉町大字仲町、山路越えて社	昭和九年十二月十五日
漁 人	太田垣啓次	毎月一回	京都府天田郡福知山町字裏五二	昭和十年六月五日
東北教報	田島 守人	毎月一回	仙臺市東三番丁二四、組合教會東北教報社	昭和十年六月二十日

序	一
第一章	一
第二章	一
第三章	一
第四章	一
第五章	一
第六章	一
第七章	一
第八章	一
第九章	一
第十章	一
第十一章	一
第十二章	一
第十三章	一
第十四章	一
第十五章	一
第十六章	一
第十七章	一
第十八章	一
第十九章	一
第二十章	一
第二十一章	一
第二十二章	一
第二十三章	一
第二十四章	一
第二十五章	一
第二十六章	一
第二十七章	一
第二十八章	一
第二十九章	一
第三十章	一
第三十一章	一
第三十二章	一
第三十三章	一
第三十四章	一
第三十五章	一
第三十六章	一
第三十七章	一
第三十八章	一
第三十九章	一
第四十章	一
第四十一章	一
第四十二章	一
第四十三章	一
第四十四章	一
第四十五章	一
第四十六章	一
第四十七章	一
第四十八章	一
第四十九章	一
第五十章	一
第五十一章	一
第五十二章	一
第五十三章	一
第五十四章	一
第五十五章	一
第五十六章	一
第五十七章	一
第五十八章	一
第五十九章	一
第六十章	一
第六十一章	一
第六十二章	一
第六十三章	一
第六十四章	一
第六十五章	一
第六十六章	一
第六十七章	一
第六十八章	一
第六十九章	一
第七十章	一
第七十一章	一
第七十二章	一
第七十三章	一
第七十四章	一
第七十五章	一
第七十六章	一
第七十七章	一
第七十八章	一
第七十九章	一
第八十章	一
第八十一章	一
第八十二章	一
第八十三章	一
第八十四章	一
第八十五章	一
第八十六章	一
第八十七章	一
第八十八章	一
第八十九章	一
第九十章	一
第九十一章	一
第九十二章	一
第九十三章	一
第九十四章	一
第九十五章	一
第九十六章	一
第九十七章	一
第九十八章	一
第九十九章	一
第一百章	一

昭和十一年八月十八日印刷
 昭和十一年八月廿八日發行

(定價金七拾錢)

編輯者 尼崎市難波通五丁目一二八
 田中左右吉

印刷者 大阪市西區阿波座中通二丁目三八
 圖司宗次

印刷所 大阪市西區阿波座中通二丁目三八
 日進舎印刷所

發行所 大阪市西區土佐堀通一ノ一大同生命ビルディング八七號室
 日本組合基督教會本部

電話土佐堀三七八五番
 振替大阪六〇五番

終

