

14.8-106
1200501227344

14.8
106

✕
複写



始



是か非か 只實驗あるのみ

軍需品を作る諸君には敵はん

小銃は大砲に、百キロは千キロの爆弾に敵はん一握の食よりは十握の食が養分が多い、一本の注射よりは十本の注射が効果が多い然し一度に食し一度に注射をしたのでは死ぬかも知れぬ、滋養分丈けある食物でさへ過ぎるよりは足らぬ位が却つて保健上適するかと思ふ、健康組織に副作用を與へない事を條件としての治療である、強弱何れを是とするか御判定下さい。

私は強弱何れを是とするかを強調する必要はないと思ふ、只癒る方が宜い、然して副作用の危険ある物を使用しない方が宜いと思ふ、破壊が目的なら大なる程宜いが、體を養つたり病を癒すには量といふ事が重大事である、この理窟を知られる人は大きな器械が有るに拘らず小さな自の魂で難病を克服して居る人もあります。

病氣になつた場合は絶対に病院に駈けて行きます、使つた事のない人が廣告を見たからと云ふて自の魂を買ふ人が一人だつて有る筈がない。

醫師に御願ひして診断も受け治療を受けられる事を希望する、其結果自の魂が不必要であれば是れが一番結構である。何程宣傳した處で實驗所に來所される御方は最後の最後まであります、炎症性疾患が治らず手術を必要とする病氣が解決付かん時は買はんで返品頂く條件付の自の魂を無料で實驗遊ばす御事が最後に喜んで頂ける事かと存じます。



東京・板橋 株式会社 雄工社製作所

東京・銀座 數寄屋橋 自の魂數屋橋實驗所

電話 東京橋 四五一一・四五一二

194

1-3062

た

14.8-106

R
670/35
T6/46
6

東京市商工名鑑

第八回

東京市役所編纂

發行所寄贈本

天井板床柱 良報 棧國

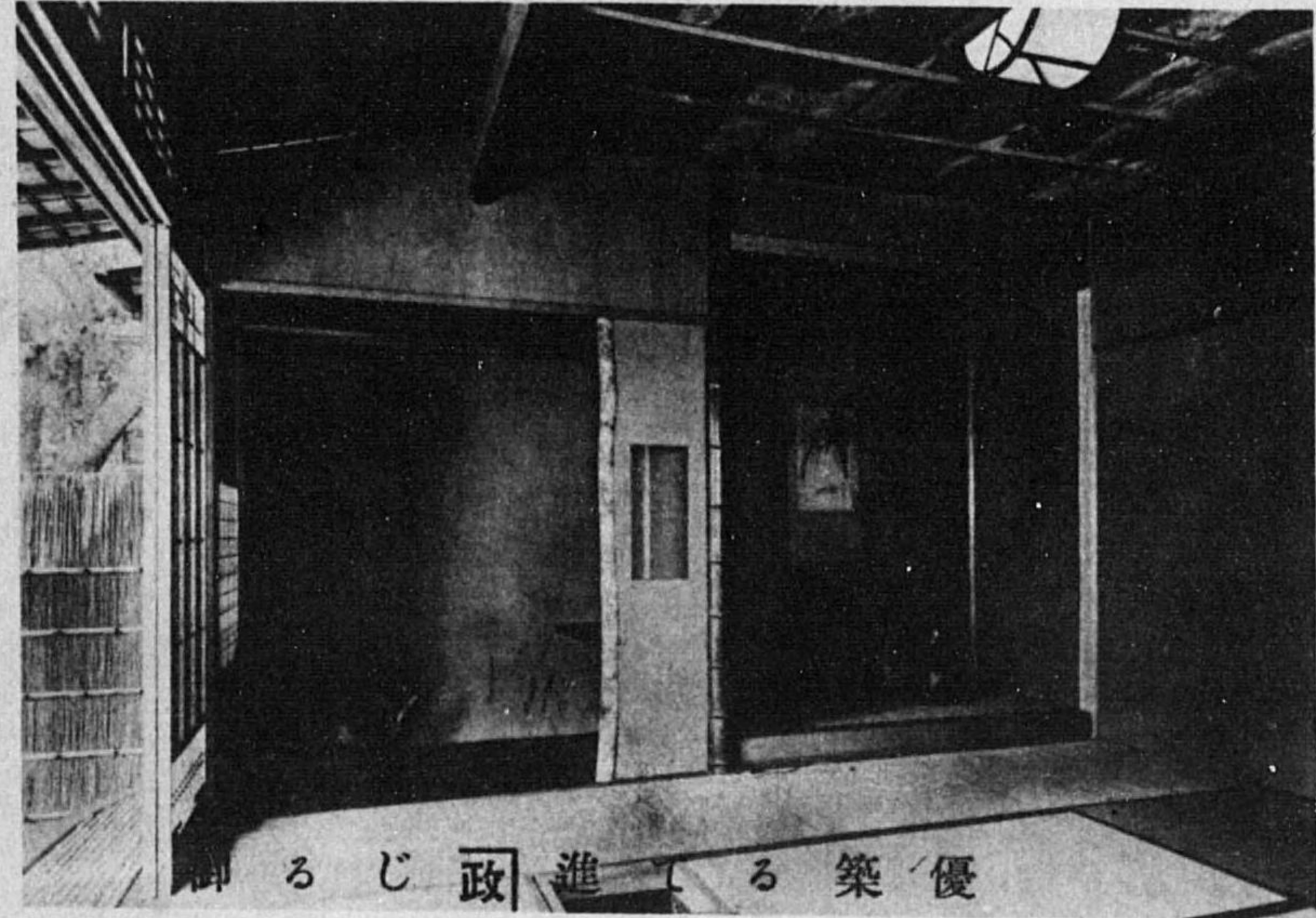

優 良 確 實 なる 建 築 用 材 の あ ら ゆ
種 類 を 網 羅 し
良 材 報 國 に 邁
進 し て 居 り ます
政 商 標 の 下 に 斷
じ て 御 安 心 願 へ
良 材 を 廉 價 に
提 供 申 上 ます

銘木用材の榮送呈

政

銘木問屋

篠田政之助商店

目五目三際三	丁四八	二六九	町八	實二	區二	橋二	京四	市一	京(56)	東橋	店
目三	丁八	九	三	場	木	區	川	深	市(64)	京深	店支
三	橋	濱	濱	濱	濱	區	中	市	長	話	店支
	四	九	一	(3)	町	者	長	話	電		

14.8
106

例 言

一、本書は東京市内に於ける商工業者を廣く紹介し、一般取引、斡旋乃至調査等の利便に供せんが爲め、昭和十四年度に於て、營業收益税年額百圓以上を納める個人營業者及公稱資本金五萬圓以上の法人營業者を、本市内所在の各稅務署並各區役所に於て調査し、個人營業者約一〇、〇〇〇人、法人營業者約七、〇〇〇人を登載せる改定第八版である。

一、本書内容は營業品目別に分類し、各營業者の屋號、商號、營業所、營業品目、營業種別、販賣先別仕入先別取引地方、營業收益税又は資本額、電話、取引銀行、振替電略等を調査輯録せるものである。

一、各分類に於ける營業者氏名配列の順序は五十音圖に據つた。
氏名索引中、(名)は合名、(資)は合資、(株)は株式、(株・資)は株式合資會社、(有)は有限會社等の法人組織を示すものである。

一、卷末に附録として東京府、市設主要機關、稅務署、全國商工會議所、全國商工相談所、全國商工獎勵館並商品陳列所等を掲げて、本書利用者の便に供した。

一、本書に登載さるべき相當有力な法人並に業者にして、再三照會せるも回答なき場合、或ひは營業所を變更して締切までに調査不能の場合等、之が登載洩れなきを保し難い、御諒承を乞ふ。

一、本書編纂に當り、多大の好意を寄せられた關係官公署並業者各位に對し、茲に厚く謝意を表する次第である。
昭和十六年十一月

東京市經濟局庶務課

昭和十六年度版 東京市商工名鑑目次

索引

分類別索引 一
 氏名索引 一

本文

- (一) 穀類、穀粉、澱粉、肥料、飼料、酵母類 一
- (二) 青果類 一一
- (三) 鳥獸肉及鶏卵 一七
- (四) 牛乳及乳製品、畜産加工食品 二五
- (五) 鮮魚介類、水産加工食品
 - 1. 鮮魚介、蒲鉾類 二九
 - 2. 鹽干製魚介、乾海苔、昆布製品、鹽節、鹽 三七
- (六) 酒、砂糖、味噌、醬油、其他調味料、清涼飲料、罐詰、罐詰等 四七
- (七) 茶、珈琲類 八三
- (八) 菓子、パン類 八五
- (九) 氷及冷凍業 一〇三

(一〇) 其ノ他ノ飲食料品

- 1. 麵類、佃煮、漬物 一〇五
- 2. 煙草其他飲食料品等 一〇九
- (一一) 皮革及擬革製品 一一三
- (一二) 防水布、天幕、旗幟、油布、リノリウム 一二九
- (一三) 窯業及同製品、土石類
 - 1. 陶磁器 一三五
 - 2. ガラス及同製品 一三九
 - 3. セメント、煉瓦、石綿、土砂、石材、建築材料 一四九
 - 4. 珪礬、鐵器 一六五
- (一四) 紡績業同原料 一六七
- (一五) 絲類及麻類、同製品、手藝材料
 - 1. 絲及同製品、手藝材料 一七三
 - 2. 麻絲、綱索、其他麻製品 一八一
- (一六) 織物、被服類
 - 1. 吳服、太物、洋反物 一八五
 - 2. 毛織物、洋服、婦人子供服、團服 二一九
 - 3. 帶、袴、和服、古着、和服裁縫 二四三

4. 蚊帳、夜具、蒲團、綿、毛布……………二四九

(二七) 染色、洗滌、洗濯、織物加工……………二五三

(二八) 洋品、雜貨……………二六三

1. 洋品、メリヤス製品、足袋……………二九一

2. 洋傘、シヨール、ステッキ……………二九五

3. 帽子……………三〇一

(一九) 小間物、袋物……………三一〇

(二〇) 化粧品、石鹼……………三一〇

(二一) 靴及日用品、地下足袋……………三一〇

(二二) 履物、鼻緒、和傘、提燈……………三二五

(二三) 木材及竹材製品……………三三五

1. 木材及竹材、ベニヤ板……………三七一

2. 建具及家具、漆器、室内裝飾……………三八三

3. 神佛具、葬祭具……………三九七

4. 包裝用木箱、コルク製品、木型其他木製品……………四〇三

(二四) 學表、荒物日用品、雜貨荷造包裝用品……………四一五

(二五) 文房具、事務用品……………四二二

(二六) 玩具、遊戲具及運動具……………四二五

1. 玩具、遊戲具……………四二五

2. 運動具、劉道具、釣具……………四二五

(二七) 時計、貴金屬、寶石、眼鏡……………四二五

(二八) 美術品、骨董品……………四三七

(二九) 書籍、雜誌、出版業……………四四一

(三〇) 印刷、製本、印刷機械日用品……………四六〇

1. 印刷、製本……………四八一

2. 印刷機械及活字、インキ其他印刷用品……………四八九

(三一) 鑛業、鑛產物……………五〇三

(三二) 石炭、コークス、薪炭、其他燃料……………五〇三

(三三) 石油、油脂類……………五〇三

(三四) 金屬工業及同製品……………五〇三

1. 精練業及同製品……………五〇三

2. 鑄物業及同製品、メッキ……………五〇三

3. 板金加工業同製品……………五〇三

4. 建築用及家庭用、金物、打刃物、其他金屬製品……………五〇三

5. 火造、切斷、熔接業……………五〇三

(三五) 機械器具、工業及同製品……………五〇三

1. 原動機及蒸氣機……………五〇三

2. 電氣及瓦斯機械器具……………五〇三

3. 時信機械器具……………五〇三

4. 工作機械器具、工具……………五〇三

5. 鑛業用、農業用、土木建築用機械器具……………五〇三

6. 鐵道車輛及運搬用機械器具……………五〇三

7. 自動車及同部分品……………五〇三

8. 自轉車及同部分品……………八八五

9. 船舶、航空機及同部分品……………八九一

10. ホンプ及水壓機、送風機及氣體壓縮機……………九一五

11. 冷房暖房、水道衛生設備器具……………九二七

12. 其他諸機械……………九三五

(三六) 度量衡器、計器類……………九六七

(三七) 理化學用及醫療用機械器具……………九八五

(三八) 寫真機同材料……………一〇〇九

(三九) 樂器、蓄音機……………一〇一六

(四〇) 醫藥、賣藥……………一〇一九

(四一) 衛生材料……………一〇四一

(四二) 工業藥品……………一〇四五

(四三) 染料、塗料、顏料、香料……………一〇五九

(四四) ゴム及同製品……………一〇七五

(四五) 紙及同製品……………一〇八九

1. 和洋紙……………一〇八九

2. 加工紙、紙工品……………一一〇三

(四六) セロファン、セルロイド、樹脂製品……………一一一五

(四七) 銃砲、火藥、兵器、軍需品……………一二二三

(四八) 園藝、種苗、花卉、家畜……………一二三七

(四九) 古物及屑物、毛織、製紙其他再生原料……………一一四一

(五〇) 百貨店……………一一五一

(五一) 貿易業……………一一五三

(五二) 農林、水産及殖産業……………一一六五

(五三) 電氣、瓦斯、水道業……………一一七一

(五四) 交通、運輸、運送業……………一一八一

1. 鐵道、運輸、乘合自動車……………一一八一

2. 船舶、海運業……………一一八九

3. 陸運業……………一九七

(五五) 倉庫業……………二一一

(五六) 金融、保險業……………二二一

1. 銀行、信託……………二二一

2. 無盡、質屋……………二二七

3. 損害保險……………二四九

4. 生命保險……………二五三

5. 保險代理業……………二五五

6. 其他金融業……………二五九

(五七) 取引所、取引員、有價證券、取扱業……………二六七

(五八) 土地、建物……………二八一

(五九) 保全、同族投資業……………三〇七

(六〇) 請負業……………三〇七

穀類・粉澱粉・肥料 (1)
飼料・酵母類

目次

1. 土木、建築、請負業	一三一
2. 其他請負業	一三七
(六一) 周旋、調査業	一三四
(六二) 新聞、通信、廣告代理業	一三七
(六三) 旅館、料理、飲食、席貸業	一四七
1. 旅館、下宿	一五一
2. 席貸業	一五九
3. 和、洋、支那料理	一七三
4. 其他飲食店	一八九
(六四) 寫真業、映畫業	一四〇
(六五) 興業、娛樂場、運動場	一四一
(六六) 物品販賣及貸貸業其他	一四六
附 錄	
一、東京市區役所及市設機關一覽	
東京市役所	一
東京市授産場一覽	二
市設置屋一覽	三
東京府及府設機關	四
二、日本商工會議所一覽	
加入商工會議所	一五
三、全國商工相談所一覽	二八
四、全國商工獎勵館、商品陳列所、販賣轉旋所一覽	三五
五、稅務署一覽	三八

四

穀類・澱粉・肥料・飼料・酵母類

商號	營業者名	代表者名	營業所	營業品目	營業種別	取引地方	營業收益	電話	取引銀行	振替電略	備考
株式會社	青木澱粉製粉所	青木良平	神田・鍛冶二ノ一八	澱粉	製造	關東・支那・北九州・北海道	一五〇,〇〇〇	神田(25)	三菱	東京	工場栃木市本
株式會社	淺田澱粉製粉株式會社	淺田慶一郎	中野・本町・通二ノ一	澱粉	製造卸	北九州・東	五〇,〇〇〇	中野(34)	三井	東京	
株式會社	淺見商店	淺見純藏	瀧野川・瀧野一六七〇	各種飼糧	製造卸	東京・關東	五〇,〇〇〇	板橋(19)	三井	東京	
株式會社	淺井太吉		城東・南砂・六ノ一	雜穀	小賣	東京	三三,〇〇〇	本所(73)	六三三	東京	
株式會社	飯田澱粉製粉所	飯田文右衛門	中野・本町・通三ノ三六	澱粉	製造	滿洲・北九州・東	一〇〇,〇〇〇	中野(34)	三井	東京	
株式會社	石森製粉所	石森安太郎	中野・本町・通一ノ一九	澱粉	製造	北九州・東	一五〇,〇〇〇	中野(34)	三井	東京	
株式會社	磯部賢之助		城東・大島・三ノ一〇	雜穀	小賣	東京	一〇〇,〇〇〇	本所(73)	八四三	東京	
株式會社	榎本儀兵衛商店	榎本新三郎	深川・佐賀一ノ一	雜穀	卸	關東	一〇〇,〇〇〇	深川(44)	第一(深川)	東京	
株式會社	岩出惣兵衛		深川・佐賀二ノ四	肥料一般	卸	關東	三〇〇,〇〇〇	深川(44)	第一(深川)	東京	
株式會社	大谷商店	大谷信助	日本橋・本石一ノ二	醸造用品	製造小賣	全國	六〇〇,〇〇〇	日本橋(24)	第一(吳服橋)	東京	

穀類、澱粉、肥料、飼料、酵母類

會社 大關商店	大井商店	大島屋	小倉敏造商店	大久保粉糖所	大塚寛商店	巴屋商店	小田勝	丸銀商店	會社 加瀬商店	片倉米穀肥料株式會社	加藤榮吉	龜井英次郎
大關シツ本郷・春木・一ノ一	大井清吉 深川・永代・一ノ三	大島順三 日本橋・小網三ノ五	小倉敏造 深川・佐賀・一ノ三〇	大久保彦一 品川・東大崎・一ノ八〇	大塚 寛 日本橋・綱敷・二ノ一二	大塚文吉 瀧野川・瀧野川・二四五	小田原勝次郎 神田・小川・一ノ一	小俣又藏 杉並・上荻窪・二ノ一八	加瀬林之助 深川・木場・一ノ七	片倉直人 京橋・京橋三ノ二ノ四	澁谷富谷・一五五八	深川・永代・一ノ一
小麦粉	肥料一般	雜穀、穀	配合肥料、内 外肥料	粉糖	澱粉・澱粉	雜穀	雜穀	配合肥料	配合肥料	澱粉	カレール粉・魚粉	花生・蘇子・小豆
卸小賣東京	卸	卸	製造卸	製造	卸	小賣	卸小賣	卸小賣	卸製造	製造卸	製造	卸
東京	東京	東京	東京	東京	東京	東京	東京	東京	東京	東京	東京	東京
東京	關東・東	關東・東	關東・東	北海道	北海道	東京	東京	東京	東京	東京	東京	東京
五,〇〇〇 小石川(55) 安田・第一	五,〇〇〇 深川(64) 九登(55) 深川	四,〇〇〇 茅場町(66) 三井(日本橋)	四,〇〇〇 深川(64) 三井(深川)	一〇〇 大崎(48) 三井(目黒)	一〇〇 茅場町(66) 第一(兜町)	一〇〇 王子	一七 神田(25) 安田(神田)	二四 秋葉	二八〇〇 深川(64) 安田(深川)	二八〇〇 京橋(56) 安田(第一)	二〇 本所(73) 正金・臺灣・第一	三〇 本所(73) 正金・臺灣・第一
東京	東京	東京	東京	東京	東京	東京	東京	東京	東京	東京	東京	東京
東京	東京	東京	東京	東京	東京	東京	東京	東京	東京	東京	東京	東京

神原商店	株式 木村徳兵衛商店	株式 倉大商店	株式 栗原米穀株式會社	株式 近藤商店	會社 小池商店	株式 後藤一郎商店	會社 國光商會	小鹽要七商店	小谷商店	小松忠五郎	三東糖工業株式會社	武久
神原倉次郎 京橋・錦岸島・一ノ三	木村球四郎 深川・佐賀・一ノ二八	伊藤系藏 深川・佐賀・一ノ二二	石井福次郎 日本橋・横山・一〇	近藤良助 深川・常盤・一ノ二〇	小池長太郎 中野・上高田・一ノ二五	後藤一郎 深川・佐賀・一ノ六	島居清志 麹町・平河・二ノ七	小鹽要之輔 日本橋・小網・三ノ一	小谷藤次郎 深川・佐賀・一ノ八	京橋・京橋・三ノ六ノ六	米田幸次郎 大森・新井・宿七ノ六六	齋藤新太郎 下谷・金杉・一ノ九ノ二
雜穀	穀類・澱粉・雜穀	大豆・小豆	小麥粉(一般食料)	精麥	大豆	肥料・雜穀	澱粉糊料	雜・穀粉	肥料・飼料	雜穀・小麥粉	肥料・澱粉・米油	雜穀・小麥粉
卸	卸仲介	卸	卸	製造	卸小賣	貿易	製造	卸	卸	卸小賣	製造	卸小賣
東京府一	内地・滿洲・支那	關東・福島・靜岡	東京	日本米穀會社	東京	内地	關東・北	關東・東	關東・東	東京	關東・東	北海道
東京	東京	東京	東京	東京	東京	東京	東京	東京	東京	東京	東京	北海道
一四 京橋(55) 三井(日本橋)	二〇〇〇 深川(64) 正金(東京)	一九,六〇〇 深川(64) 安田(深川)	一五,〇〇〇 浪花(67) 三三三 第百(馬喰)	一〇〇,〇〇〇 本所(73) 一六五 第一	八〇,〇〇〇 中野(33) 三〇五 第百(新宿)	一〇〇,〇〇〇 深川(64) 三三三 朝鮮(正金)	七五,〇〇〇 九段(65) 一〇五 第一	二〇 茅場町(66) 安田(小舟)	三〇 深川(64) 一七三 第一(深川)	七〇 京橋(56) 七五〇 第一(安田)	二〇 大森(65) 七五〇 第一(大森)	二〇 根岸(83) 〇六三 第一(三ノ輪)
東京	東京	東京	東京	東京	東京	東京	東京	東京	東京	東京	東京	東京
東京	東京	東京	東京	東京	東京	東京	東京	東京	東京	東京	東京	東京

穀類、澱粉、澱粉、肥料、飼料、酵母類

坂井商店	坂井初雄	世田谷・三宿・八五	小麥粉・穀雜	卸小賣	東京西部	東京及近	110,000	世田谷	第一(澁谷) 安田(世田谷)	東京 一六、五三
昭和製粉株式會社	飯田正美	荒川・尾久・七ノ二九五	代用粉	製造	東京	東京	200,000	下谷	第一(大崎) 住友・三友・安田	東京 一六、九六
株式 昭和玄米榮養研究所	佐藤民藏	品川・西品川・二ノ一二	乳の粉	製造	東京	東京	300,000	京橋	住友・三友・安田 野村	東京 一六、九六
昭和産業株式會社	安達三雄	京橋・寶・一ノ七	肥料・飼料・穀	製造	東京	東京	500,000	神田	横濱正金(東) 京三友・三井	東京 一六、九六
飼料配給株式會社	黒木三次	神田・須田・一ノ一六ノ一〇	玉蜀黍・高粱	卸小賣	東京	東京	200,000	足立	三友愛知(千住)	東京 一六、九六
越中屋	澁谷文二	足立・千住・一ノ五七	雜穀(乾物)	卸小賣	東京	東京	200,000	長崎	第一	東京 一六、九六
山中屋商店	下田錦七	澁橋・上落合・二ノ五七	雜穀(乾物)	卸小賣	東京	東京	200,000	牛込	三友友(大塚)	東京 一六、九六
正田延一郎	野澤保	小石川・菅羽・一ノ一七	雜穀	卸小賣	東京	東京	200,000	本所	第一(鷓戶)	東京 一六、九六
末廣肥料株式會社	鈴鹿和二郎	城東・大島・七ノ五四九	過磷酸石灰	製造	東京	東京	200,000	本所	第一(鷓戶)	東京 一六、九六
株式 鈴鹿商店	高林盛基	深川・佐賀・二ノ四	各種肥料	製造	東京	東京	200,000	本所	第一(鷓戶)	東京 一六、九六
全國産業株式會社	高林盛基	城東・大島・七ノ七五三	過磷酸石灰 成肥料	卸	東京	東京	200,000	本所	第一(鷓戶)	東京 一六、九六
全國肥料株式會社	高林盛基	城東・大島・七ノ七五三	化學肥料	製造	東京	東京	200,000	本所	第一(鷓戶)	東京 一六、九六
泉田商店	泉田松次郎	深川・佐賀・一ノ二八	雜穀	卸	東京	東京	200,000	深川	第一(深川)	東京 一六、九六

合資 關口佛蘭西麵製會社	高世勇司	小石川・關口・一七六	食パン粉	製造卸	東京	東京	200,000	牛込	日本書夜(江戸川) 第百(江)	東京 一六、九六
大日本肥料工業株式會社	三神順次	荒川・尾久・一〇ノ三	各種肥料	製造	東京	東京	200,000	下谷	愛知(東京)	東京 一六、九六
大日本加里株式會社	ハンス・コンデ	二 龜町・丸ノ内・一ノ一	肥料用加里	貿易	東京	東京	200,000	中野	第一	東京 一六、九六
第一肥料株式會社	佐久間直正	中野・本町通・六ノ一〇	肥料(海産動物)	製造	東京	東京	200,000	本所	第一	東京 一六、九六
大陽肥料株式會社	我妻代五郎	深川・白河・二ノ一七	過磷酸石灰 成肥料	製造	東京	東京	200,000	本所	第一	東京 一六、九六
大成化學工業株式會社	庭地仿吉	江戸川・平井・一ノ二二	化學肥料及雜製造	製造	東京	東京	200,000	城東	第一(室町)	東京 一六、九六
大東肥料株式會社	廣田耕	深川・佐賀・一ノ三六	一般肥料	製造卸	東京	東京	200,000	深川	第一(深川)	東京 一六、九六
株式 館野榮吉商店	館野榮吉	日本橋・小網・一ノ二	小麥粉・肥料 飼料・石鹼	卸	東京	東京	200,000	本所	第一	東京 一六、九六
武田化製所	武田定雄	荒川・三河島・八ノ三三	肥料	製造	東京	東京	200,000	下谷	安田(小舟) 住友(東京)	東京 一六、九六
千壽製粉株式會社	阿部松之進	足立・千住仲・九七	總味肥料・小麥粉	製造	東京	東京	200,000	下谷	安田(千住)	東京 一六、九六
電氣化學工業株式會社	近藤鐵次	龜町・有樂・一ノ一〇	石灰窒素・硫 安・炭化石灰	製造卸	東京	東京	200,000	下谷	安田(千住)	東京 一六、九六
東京人造肥料株式會社	川口定嗣	荒川・町屋・三ノ一五五	配合肥料	製造	東京	東京	200,000	下谷	安田(千住)	東京 一六、九六
東京肥料株式會社	伊藤悦太郎	荒川・三河島・九ノ一八	配合肥料・化 成肥料	製造	東京	東京	200,000	下谷	安田(千住)	東京 一六、九六

東京パン素株式会社	篠崎民彌	足立千住三ノ四〇	パン素	製造卸	東京・大	五〇〇,〇〇〇	足立	三三三	東京	五九七六
東京肥料株式会社	新村常吉	深川佐賀一ノ三〇	肥料	製造	東京・東	一〇〇,〇〇〇	深川	二四七	安田(深川)	
東部南興商業株式会社	佐藤功	京橋寶三ノ七	肥料	卸	北陸・東	一五〇,〇〇〇	京橋	一一三	三井(京橋)	
東北振興化学株式会社	近藤鐵次	京橋銀座西三ノ一	肥料	製造	北陸・東	一〇〇,〇〇〇	京橋	三三三	三井・安田	
南興化学工業株式会社	佐藤功	京橋寶三ノ七	特殊化成肥料	製造	全國	五〇〇,〇〇〇	京橋	一一三	三井・武州	
日東化学工業株式会社	藤山愛一郎	麹町丸ノ内二ノ一八	アルミナ・硫酸・化成肥料	製造卸	全國	一〇〇,〇〇〇	丸ノ内	三三三	三井・野村	
日本イースト株式会社	柴山久喜	麹町丸ノ内三ノ二	酵母	小賣	全國	一〇〇,〇〇〇	丸ノ内	三三三	三井・野村	
日本国力ミルク株式会社	弘田國太郎	深川古石場二ノ五	母乳・代表・穀粉末	製造卸	東京	一〇〇,〇〇〇	深川	三三三	長岡(東京)	
日本興業株式会社	天野定太郎	神田小川三ノ六	肥料・雜穀	製造卸	東京	一五〇,〇〇〇	神田	三三三	昭和三井・八十五	
日本製粉株式会社	中村藤一	京橋京橋三ノ二ノ四	小麥粉・穀	製造	内地・滿洲	三〇〇,〇〇〇	京橋	三三三	三井・住友	
日本水産工業株式会社	中野友禮	麹町大手二ノ八	硫酸・硫酸・メ	製造	關東・近	三〇〇,〇〇〇	京橋	三三三	三井・三井	
日本大豆工業株式会社	宮崎善之助	品川西品川二ノ二	大豆粉・大豆粉乳	製造卸	内地・滿洲	一五〇,〇〇〇	大崎	三三三	三井(東京)	
日本配合肥料株式会社	橋本房次	日本橋室町二ノ一	飼料	製造	鮮内・支那	五〇〇,〇〇〇	日本橋	三三三	三井	

日本肥料株式会社	森 齋	麹町丸ノ内二ノ一八	各種肥料	製造	東京近縣東京	五〇〇,〇〇〇	丸ノ内	三三三	日本興業安田	大阪支店門司
日本養禽株式会社	岩瀬雄一郎	澁谷・幡ヶ谷本町二ノ二	養禽肥料	製造卸	東京近縣東京	一〇〇,〇〇〇	赤坂	一五五	安田	
株式會社 西田商店	岡野金太郎	日本橋小網三ノ五	小麥粉	問屋	東京近縣東京	一五〇,〇〇〇	芝場町	一五五	安田(兜町)	
錦商事株式会社	山本三郎	京橋室一ノ七	各種配合肥料	販賣	關東・東	一〇〇,〇〇〇	京橋	三三三	第一(京橋)	
日清製粉株式会社	正田貞一郎	日本橋小網一ノ二	小麥粉・農産物加工	製造	内地・支那	三〇〇,〇〇〇	芝場町	三三三	第一・第百	
日東製粉株式会社	松本眞平	麹町丸ノ内二ノ六	穀粉・穀物	製造	全國	一〇〇,〇〇〇	城東	三三三	安田・三井	
日東商事株式会社	安倍邦太郎	江戸川平井一ノ一三	肥料	卸	全國	一〇〇,〇〇〇	城東	三三三	第一(武州)	
野澤商店	野澤猪三郎	京橋越前堀一ノ一〇	麥類・穀類	卸小賣	東京	三〇〇,〇〇〇	本所	三三三	三井(新川)	
燕屋商店	野木次助	本所千歳三ノ八	小麥粉・雜穀小賣	卸小賣	東京	三〇〇,〇〇〇	本所	三三三	三井(日本橋)	
配合肥料共販會社	黒木三三	深川佐賀一ノ三〇	配合飼料	販賣	内地	一五〇,〇〇〇	深川	三三三	三井・三井	
林商店	林進之助	深川佐賀一ノ一	雜穀	販賣	北海道・關東	一〇〇,〇〇〇	深川	三三三	第一(深川)	
半田屋	半田右一	日本橋大傳馬一ノ一	穀粉(工業藥)	販賣	關東	一〇〇,〇〇〇	芝場町	三三三	第一(深川)	
合資會社 平野陸平商店	平野録郎	深川佐賀一ノ四	大豆・小豆	卸	關東・靜	三〇〇,〇〇〇	深川	三三三	第一(深川)	

理化製粉株式會社	廣瀬勝三郎	京橋・賣一ノ一	海藻粉末、大豆原料ミルク、コ、ア	大製造	全國	全國	1,000,000	東京(通町)	東京(八橋)
傘平林商店	平林一平	深川・牡丹・四ノ五	上新粉、パン粉製造	販賣	全國	全國	1,000,000	三和(深川)	東京(八橋)
合名二葉商店	伊藤桂藏	日本橋・二ノ一	澱粉類(水飴)	販賣	東、北、關	東、北、關	1,000,000	三和(東京)	東京(八橋)
扶桑肥料株式會社	佐藤政吉	日本橋・堀切・一ノ一七	肥料	卸	全國	全國	1,000,000	安田(小舟)	東京(八橋)
藤井直吉商店	藤井直吉	深川・佐賀・一ノ三〇	大豆・大豆・粕	貿易	全國	全國	1,000,000	安田(愛一)	東京(八橋)
古谷商店	古谷武徳	日本橋・吳服橋・三ノ一	肥料・雜穀・飼料	貿易卸	支那・關西・東	支那・關西・東	1,000,000	鮮正金(深川)	東京(八橋)
北東製粉株式會社	重田重太郎	豊島・雜司ヶ谷・六ノ八	小麥粉・蕎麥粉	卸	全國	全國	1,000,000	安田(第一)	東京(八橋)
ホクトイースト株式會社	清水平治	京橋・京橋・二ノ二	酵母	卸小賣	内地・朝鮮	内地・朝鮮	1,000,000	三和(品川)	東京(八橋)
星野屋本店	星野安太郎	品川・北品川・一ノ五〇	雜穀・小麥粉(乾物)	小賣	東京	東京	1,000,000	三井(日本橋)	東京(八橋)
堀江仲藏商店	堀江仲藏	深川・門前仲・一ノ七	配合肥料	製造	東京附近	東京附近	1,000,000	三井(小舟)	東京(八橋)
松木商店株式會社	村田常雄	深川・龜住・九	千代田パン粉卸小賣	卸小賣	東京及近	東京・東北	1,000,000	安田(深川)	東京(八橋)
合資村松商店	村松益雄	日本橋・小舟・二ノ五	小麥粉・穀・農産品	卸小賣	東、北、關	東、北、關	1,000,000	三井(昭和)	東京(八橋)

松本米穀肥料株式會社	松本眞平	深川・佐賀・一ノ一	肥料・飼料・雜穀・小麥粉・穀卸輸入	卸輸入	内地・臺灣・朝鮮・滿洲	内地・臺灣・朝鮮・滿洲	1,000,000	安田(三五)	東京(八橋)
株式丸久澱粉製造所	茂木孝一	日本橋・小舟・二ノ七	甘藷・澱粉	製造	東京・古屋・千葉	東京・古屋・千葉	1,000,000	常陽	東京(八橋)
巴屋眞壁商店	眞壁録之助	王子・岸・一ノ三	雜穀・製粉類卸小賣	卸小賣	東京	東京	1,000,000	三和(池袋)	東京(八橋)
合資皆川屋	大塚佐市	豊島・雜司ヶ谷・五ノ七二	雜穀(乾物)	卸小賣	東京	東京	1,000,000	三和(大塚)	東京(八橋)
綠川商店	綠川覺	豊島・池袋・一ノ五六〇	麵麥澱造資料卸小賣	卸小賣	關東	關東	1,000,000	三和(深川)	東京(八橋)
峰岸慶藏商店	峰岸智恵	深川・佐賀・一ノ一	大豆・飼料	卸	關東	關東	1,000,000	三和(深川)	東京(八橋)
宮崎パン粉製造所	宮崎英一郎	深川・清澄・二ノ一三	パン粉・乾麵製造卸	製造卸	關東	關東	1,000,000	三和(深川)	東京(八橋)
村崎鹿藏商店	村崎鹿藏	深川・佐賀・一ノ一	肥料(農具)製造卸	製造卸	關東	關東	1,000,000	三和(深川)	東京(八橋)
村林興業株式會社	村林榮一	深川・佐賀・一ノ三〇	肥料	製造	關東	關東	1,000,000	三和(深川)	東京(八橋)
村林商事株式會社	村林榮一	深川・佐賀・一ノ三〇	肥料・小麥粉卸	卸	關東	關東	1,000,000	三和(深川)	東京(八橋)
室清商事株式會社	室清清次郎	深川・佐賀・一ノ四ノ八	雜穀	卸	關東	關東	1,000,000	三和(深川)	東京(八橋)
株式茂木猪一商店	茂木孝一	日本橋・小舟・二ノ七	澱粉・製菓原料	卸小賣	全國	全國	1,000,000	三和(室町)	東京(八橋)
糠房本店	矢作賢次郎	王子・王子・一三四九	雜穀	卸	東京及近	東京及近	1,000,000	三和(王子)	東京(八橋)

穀類・穀粉・澱粉・飼料・酵母類

類 果 青 (2)

穀類・澱粉・飼料・酵母類

株式 山平商店	同崎仁藏	日本橋・小網・二ノ一〇	小麥粉	卸	全國	全國	一八〇〇〇 茅場 ⁽⁶⁶⁾	三〇四 安田(小舟)	東京 三〇四〇〇	支店下關
山路理一郎		深川・和倉・一ノ七	肥料	製造	各縣	全國	一七〇 深川 ⁽⁶⁴⁾	三三三 安田(深川)	東京 九九七五	
株式 米津豐七商店	米津豐七	日本橋・茅場・三ノ三	雜穀・肥料・ 飼料				五〇〇〇〇 茅場 ⁽⁶⁶⁾	一四七 朝鮮	東京 三〇三〇〇	
合資 萬彌商店	深澤幾三	日本橋・室・一ノ六	雜穀	卸小賣		東京・千	三〇〇〇〇 日本橋 ⁽²⁴⁾	第一(吳服橋) 三井・安田 (小舟)	東京 一六七三	工場千葉
株式 理研榮養飼料	加藤正二	麹町・有樂・一ノ二	飼料	製造	全國	東京・千	三〇〇〇〇 銀座 ⁽⁵⁷⁾	六二 安田	東京 一六七三	
和中工業株式會社	角清太郎	麹町・丸ノ内・二ノ二	肥料(驅虫劑)	製造卸	内地・滿鮮		三〇〇〇〇 丸ノ内 ⁽³⁾	三三六 三菱・安田	トウキョ ワフナツ	支店大阪
我妻代五郎商店	我妻代五郎	深川・白河・二ノ一七	肥料	卸	東北・關		五〇 本所 ⁽⁷⁾	三〇七 第一(深川) 六五 第百(深川)	東京 三二三	

青果類

屋號商號	營業者名	代表者名	營業所	營業品目	營業種別	取引地方	營業收益稅 又、資本額	電話	取引銀行	振替電略	備考
園秋	山德三郎	秋山德三郎	足立・千住河原・四七	青物	問屋	東京市	一五〇 足立	三三三 昭和(千住)			
荏原青果株式會社	井上國久	荏原・戸越・七〇四	果實	卸小賣	東京	關西・東京	五〇〇 荏原	四四一 第百(大崎)			
千安商店	磯貝安長	荒川・南千住・二ノ四四	青果物	小賣	東京	東京	一〇〇 淺草	一五〇 第百(三輪)			東京 三四九六
荏大坂屋	海老原善之助	足立・千住河原・三九	青果物	卸	東京	東京近縣	一六 足立	二〇九 愛知			
八百良	岩井良藏	大森・入新井・六ノ四一	蔬菜・果實	小賣	東京	東京	三〇〇 大森	三四 三四			
信三	岩澤伊右衛門	足立・千住河原・三一	果物	委託販賣	東京	東京近縣	三三 足立	三三六 安田			
川崎屋	小川鏡太郎	足立・千住河原・二九	青果物	委託販賣	東京	千葉・埼玉・靜岡	一五〇 足立	三五五 昭和			
田原屋	奥田定吉	牛込・神樂・三ノ五	青果物・果物 罐詰・罐詰	小賣	東京	東京	一五〇 牛込	二四四 安田(牛込)第 二四五 店(神樂坂)支 東京 五六六			
ゆら	文	大久保 勇	果實・罐詰・ 清涼・飲料水	小賣	東京	東京	一六 大塚	二二三 佳友・安田・ 川崎			
大金	大村金五郎	中野・本町通・三ノ四二 大野市場	青果	小賣	東京	東京	三五六 中野	二〇七六			

青果類

八喜	山彌	交商	板橋	⑦北條本店	株式會社 銀座千足屋	信濃	八梅	船定	健康堂食料品部	和泉	會社 河定商店	神田市場茶屋株式會社
車喜三久	栗原きん	倉持文藏	熊野信一	北條龜吉	近藤英一 齋藤義政	河村與三郎	神尾梅次郎	金子吉之助	金岡軒次郎	片山龜次郎	加藤ひさ	吉村益五郎
澁谷・新橋・五三	豊島・巢鴨・三ノ二八	澁橋・柏木・五ノ一〇〇	足立・千住河原・八五ノ一	神田・淡路・二丁目	京橋・銀座・八ノ二ノ五	小石川・高田老松・一八	澁橋・下落合・一ノ五〇	神田・山本・一	本郷・根津宮永・三八	芝・新橋・二ノ三〇	神田・山本・一ノ一	神田・山本・一
青果・乾物	果實一切	青果物	青果	臺灣産果實	果實・飲食料品・園藝品	青果・食料品	青果	果物	静わさび・パイナップル	果物	山葵・栗・松茸 料理用・促成	青果物
小賣	仲買	仲買	委託販賣	卸	小賣	小賣	小賣卸	仲買	製造卸	卸小賣	仲買	
東京	東京市	東京市	東京市	東京市	北海道・奥羽・關東・中部	東京市	東京市		全國滿支	東京市		
東京	東京市	東京市	東京市	東京市	東京府	東京市	東京市		東京市			
100高輪(4)	100板橋	100四谷(3)	100足立	100神田(5)	100銀座(57)	100牛込(34)	100大塚(5)	100小石川(5)	100下谷(3)	100銀座(57)	100下谷(3)	100下谷(3)
七四三	一七武州(板橋)	四七三(三菱・澁橋)	二四一(安田)	二七六(三和・第一・野村(東京))	二八〇(野村(東京))	二六九(日本晝夜)	三三三(第百)	六〇(安田(神田淡路))	五七(野村(根津))	三六(十五(銀座))	八三(安田(神田))	八三(安田(神田))
安田(青山)	昭和(廣尾)	昭和三和(八重洲)	昭和三和(室町)	昭和三和(第一)	昭和三和(第一)	昭和三和(第一)	昭和三和(第一)	昭和三和(第一)	昭和三和(第一)	昭和三和(第一)	昭和三和(第一)	昭和三和(第一)
東京	東京	東京	東京	東京	東京	東京	東京	東京	東京	東京	東京	東京

小池食品株式會社	傘足立屋	◎ジャム製造所	江東青果株式會社	水直果實店	銀座千足屋	昭和青果株式會社	新宿青果株式會社	和泉屋	鈴木商店	三長商店	株式會社 千足屋總本店
小池左龜之助	小泉林太郎	小出保一郎	増田秀吉	小林直太郎	齋藤義政	西村吉兵衛	内田秀五郎	白田鎮之助	鈴木宗太郎	鈴木長一郎	大島代次郎
豊島・巢鴨・三ノ一三	足立・千住河原・三七ノ一	淺草・雷門・一ノ一	葛飾・木田木根川・一四九	澁谷・上通・三ノ一	京橋・銀座・八ノ二	京橋・築地・五ノ一	澁橋・柏木・五ノ九九〇	足立・千住河原・二二	足立・河原・六〇ノ一	京橋・横町・三ノ五ノ三	日本橋・室・二ノ一
青果・乾物・雜詰・食料品	果實・蔬菜	果實・各種シヤム	青果	果實	果實	臺灣青果物	蔬菜・果實・醬油類及其等ノ製品加工品	青果	果實	果實・蔬菜	果實・果實加工品
卸小賣	卸	製造	卸	小賣	小賣	委託販賣	卸	委託販賣	委託販賣	卸小賣	卸小賣
東京・千葉・埼玉・茨城・千葉	東京市	關東・中部	東京市	東京市	東京市	東京市	東京市	東京市	東京市	東京市	各地
同上及靜岡・青森	同上	同上	同上	同上	同上	同上	同上	同上	同上	同上	各地
100大塚(5)	100足立	100淺草(4)	100本所(7)	100澁谷(4)	100銀座(57)	100築地(5)	100四谷(3)	100足立	100足立	100京橋(5)	100日本橋(24)
昭和三和(第百)	昭和三和(第百)	昭和三和(第百)	昭和三和(第百)	昭和三和(第百)	昭和三和(第百)	昭和三和(第百)	昭和三和(第百)	昭和三和(第百)	昭和三和(第百)	昭和三和(第百)	昭和三和(第百)
昭和三和(第百)	昭和三和(第百)	昭和三和(第百)	昭和三和(第百)	昭和三和(第百)	昭和三和(第百)	昭和三和(第百)	昭和三和(第百)	昭和三和(第百)	昭和三和(第百)	昭和三和(第百)	昭和三和(第百)
東京	東京	東京	東京	東京	東京	東京	東京	東京	東京	東京	東京

丸廣商店	豐島青果株式會社	東京中央青果株式會社	東印東京青果株式會社	東京在原青果株式會社	大喜商店	丸ビル千疋屋	京橋千疋屋	株式竹屋商店	合資高野商店	越房
內藤廣次	出口 鎌吉	藤浦富太郎	西村吉兵衛	樋口顯嗣	爲成善太郎	谷 治雄	谷 治郎吉	藤岡卓兒	高野吉太郎	關根房由
神田・山本・一神田青果市場内	豐島・菓嶋・三ノ二八	京橋・築地・五ノ一	神田・山本・一	品川・五反田・四ノ一	足立・千住河原・二七ノ	龜町・丸ノ内・二ノ二九	京橋・京橋・一ノ二	神田・花田・二	澁橋・角等・一ノ一三	本郷・駒込動坂・一
果實	蔬菜果實及其加工食品	蔬菜果實及其加工食品	果實・蔬菜	其(備單類ヲ含ム)ノ加工品	蔬菜・果實	果實	果實	野菜・果物	果實	青果
仲買	卸	卸	卸	卸	委託販賣	小賣	小賣	小賣	小賣	仲買
	委託	委託	東京市	東京市	東京市内	東京市	東京市	東京近縣	東京市内	東京市内
			全國	全國	全國	青森・靜岡・鳥取	東京市	近郷近縣		
七、〇〇〇	二、八〇〇、〇〇〇	三、九〇〇、〇〇〇	一、四〇〇、〇〇〇	二、七〇〇、〇〇〇	二、三〇〇、〇〇〇	二、七〇〇、〇〇〇	一、六〇〇、〇〇〇	五、〇〇〇、〇〇〇	三、〇〇〇、〇〇〇	二、九〇〇、〇〇〇
一見足立	大塚(8)	下谷(8)	大崎(8)	大崎(8)	足立	足立	下谷(8)	下谷(8)	四谷(8)	大塚(8)
三三三昭和	安田・昭和三	安田・三三三	安田・三三三	安田・三三三	昭和三	昭和三	安田・昭和三	安田・昭和三	安田・昭和三	安田・昭和三
東京	東京	東京	東京	東京	東京	東京	東京	東京	東京	東京
ハノ	東京	東京	東京	東京	東京	東京	東京	東京	東京	東京

丸廣商店	三濱商店	丹鐵商店	平塚屋	安八百屋	菱三青果販賣株式會社	ツルヤ	愛知屋	小松屋商店	八百菊	西村果實店	葛西屋	中野屋
福島孫次郎	深見濱助	深野鐵之助	平塚吉郎	平田甚八	高林勘平	橋本仁三郎	橋本仁三郎	野瀬島吉	貫井菊太郎	西村正次郎	中島喜平	中野仲次
足立・千住河原・四〇	神田・山本・一	神田・山本・一	足立・千住河原・八三	豊島・池袋・六ノ一九〇	神田・山本・一	麻布・弁・五四	下谷・下谷・二ノ五	下谷・御徒・三ノ五〇	澁橋・下落合・三ノ一五	澁谷・上通・三ノ六	足立・千住河原・八三ノ	足立・千住河原・七三
青果	臺灣果實	臺灣青果	青果	青果	青果	果實・食料品	果實・食料品	青果・漬物・罐小賣	果實	果實・及其加工	青果	青果・土物
委託販賣	仲買	仲買	委託販賣	小賣	仲買	小賣	小賣	小賣	小賣	小賣	卸	卸
東京	東京	東京	東京	東京	東京	東京	東京	東京	東京	東京	東京	東京
關東	東京	臺灣				東京	東京	東京	東京	東京	東京	東京
一見足立	九八中野(8)	下谷(8)	足立	下谷(8)	下谷(8)	下谷(8)	下谷(8)	下谷(8)	下谷(8)	下谷(8)	下谷(8)	下谷(8)
三三三昭和三	安田・昭和三	安田・昭和三	安田・昭和三	安田・昭和三	安田・昭和三	安田・昭和三	安田・昭和三	安田・昭和三	安田・昭和三	安田・昭和三	安田・昭和三	安田・昭和三
東京	東京	東京	東京	東京	東京	東京	東京	東京	東京	東京	東京	東京
ハノ	東京	東京	東京	東京	東京	東京	東京	東京	東京	東京	東京	東京

鳥獸肉及鷄卵 (3)



昭和化成工業株式會社

製造品目

航空機・自動車及艦船用蓄電池槽
 航空機及自動車用ハンドル並部分品
 有無線電氣通信機用エポナイト諸材
 人絹・ステイプルファイバー製造用諸器具
 各種高級エポナイト材體

本社工場 東京市荒川區南千住町七丁目三十五番地
 電話 淺草 (4) 八五一三五 七六番
 函南工場 靜岡縣函南驛前(丹那トンネル)西口
 電話 函南 一三三番
 湯河原工場 神奈川縣湯河原町宮上三五三番地

八百	萬世	山賢	八百	角政	山崎	八百	松島	松島	紀野	會社	山
西川	世堂	賢商	百平	政商	崎屋	百峰	島惣	島	野國	名松	柏屋
屋商	果實	商店	商店	商店	商店	商店	商店	商店	商店	喜果	商店
店	店	店	店	店	店	店	店	店	店	實店	店
吉田	山田	山田	山崎	柳川	安室	宮本	近野	松島	增井	松本	堀
圓藏	庄兵衛	喜太郎	一太郎	政治	仁一郎	崎有	助惣	島	淺次郎	三郎	スミ
浦田	足立	下谷	瀧野	神田	足立	二	京橋	淺草	赤坂	澁橋	神田
女塚	千住	下谷	川	山本	千住	富士	築地	田島	青山	角管	山本
四ノ	河原	二ノ	西ヶ	一	河原	二ノ	市場	一〇七	北六	一ノ	一
一八〇	七七	七	原二	一	三七	一ノ	内	一〇七	六四	二二	一
青物	青果	青果	青果	青果	青果	青果	青果	青果	青果	青果	青果
小賣	小賣	小賣	小賣	小賣	小賣	小賣	小賣	小賣	小賣	小賣	小賣
市內	市內	市內	市內	市內	市內	市內	市內	市內	市內	市內	市內
市內	市內	市內	市內	市內	市內	市內	市內	市內	市內	市內	市內
市內	市內	市內	市內	市內	市內	市內	市內	市內	市內	市內	市內
一三	一七	一〇	三三	五〇	三三	一五	二〇	三三	三三	三三	一〇
足立	足立	下谷	王子	神田	神田	九段	銀座	淺草	淺草	四谷	下谷
二九	三三	八三	二四	四三	四三	二二	四〇	四四	四四	三六	八三
安田	昭(千)	安田	安田	昭(千)	昭(千)	昭(千)	昭(千)	昭(千)	昭(千)	昭(千)	昭(千)
東京	東京	東京	東京	東京	東京	東京	東京	東京	東京	東京	東京

鳥獸肉及鳥卵

屋號商號營業名	代表者名	營業所	營業品目	營業種別	取引地方 販賣仕入	營業收益稅 又ハ資本額	電話	取引銀行	振替電略	備考
合名 新井屋本店	森田賢造	澁谷・幡ヶ谷笹塚・一 七七	牛豚鶏肉罐詰 食料品	小賣	東京市内 東京市内	一五〇〇〇 四谷(35)	一七三第百	ヨシハシ 又はヨシ	元個人經營	
吉橋商店	淺田喜之助	赤坂・青山北町・五ノ四 四	精肉商ソー 造	小賣卸	東京市一 芝浦	二四四 谷(35)	四五六 三九八			
吉橋本店	淺田眞章	四谷・傳馬二ノ十一	精肉	小賣卸	東京市一 芝浦	二四四 谷(35)	四五六 三九八			
吉はし	淺田寅之助	澁谷・上通・三ノ六 四	牛豚肉及食料 品	販賣及飲 食業	東京市内 芝浦	五〇〇 澁谷(48)	三三五 昭和(澁谷)			
鈴木總本店	阿部五六七	芝・田村・四ノ八	内地産活牛豚 精肉	卸兼小賣	東京市内 府縣及内地各 滿洲南米	芝 (43)	三〇〇 第一・安田	東京 七五五 又青 ハ(ア)又青 ハ(ア)	東京 九四三	中華民國 青島
荒井商店	荒井徳次郎	牛込・西五軒町・二	牛豚肉並ニ 加工品	小賣	東京市内 東京市内	九〇 牛込(34)	八七 第一(牛込)	東京 九四三		
合資 飯田商店	飯田義四郎	日本橋・芳町・一ノ三	鶏卵	卸賣	東京市内 東京市内	一五〇 茅場町(66)	五五三 第一(兜町)	東京 九四三		
石井畜産興業株式會社	石井泰助	品川・東大崎・一ノ四 五	牛肉・豚肉	卸賣	關東地方 東京市内	一〇〇 大崎(40)	一四七 第百 安田	東京 九四三		
合資 石橋商店	石橋政太郎	荒川・南千住・一ノ三 六	豚肉	卸賣	東京市内 海邊九州	二六〇 淺草(24)	八九五 安田(千住) 第百(三ノ輪)	東京 九四三		
飯田本店	飯田百平	足立・千住壽町・六 四	牛豚肉	卸小賣	近縣 東京市及 東北地方	二五 足立	三〇六 昭和			

鳥獸肉及鳥卵

近江屋竹井	井口幾之丞	赤坂・新町・四ノ三	豚肉	仲買・卸	東京市內	關東地方	一七 赤坂 (46)	三六 住友 (赤坂)	
伊東本店	伊東榮一	神田・東松下町・一七	牛豚肉	卸小賣	東京市內	北支	三六 日本畫夜		
伊藤惣本店	伊藤亥子松	荒川・三河島・一ノ二七	馬牛	屠殺	東京市內	埼玉縣	三六 三井 (神田)		
石橋商店	石橋萬吉	神田・末廣・十三	牛豚肉	卸小賣	東京市內	東北地方	六 根岸 (47)	三六 日本畫夜 (南千住)	
今井牛肉商店	今井栗翁	荒川・日暮里・一ノ一八	牛豚肉	販賣	東京市內	東京市	三〇 下谷 (34)	四九 第百 (神田)	
遠藤綠商店	遠藤綠	神田・神保・一ノ三四	牛豚・犢肉	卸小賣	東京市內	八王子市	三〇 根岸 (47)	三三 第百 (三ノ輪)	
足立屋	上倉四郎右衛門	京橋・横町・三五ノ一三	鳥肉	小賣	東京市內	東京市內	三一	三和 (京橋)	
上原關之助商店本店	上原關之助	品川・大井町・一ノ二七	牛豚・鬼・鶏・鰯肉及内臟	卸小賣	東京市內	東北・關西	四五〇 高輪 (44)	七五 宛安田 (三田)	
上原淺之助		板橋・板橋・五ノ九四〇	中肉・馬肉・豚肉	卸小賣	東京市內	東京市內	板橋 (49)	四四 宛安田貯蓄	
植松精肉店	植松豊四郎	品川・東大崎・三ノ五七	牛豚肉・精肉	小賣	東京市內	東京市內	一五〇 大崎 (41)	一三九	
植松精肉店	植松豊四郎	品川・東大崎・三ノ五七	牛豚肉・精肉	小賣	東京市內	東京市內	一五〇 大崎 (41)	一三九	
合資大橋畜産商會	大橋金次郎	芝・西芝浦・三ノ一	牛豚肉並ハムソーセージニ製造	卸小賣	東京市內	近縣及東北地方	一〇〇 三田 (45)	七九 宛安田 (三田)	東京
合資大國屋商店	張替周作	淺草・壽・一ノ一四	食鶏・鶏肉・鶏卵	卸販賣	東京市內	關東地方	五〇〇 淺草 (44)	四四 三和 (淺草)	東京
岡本商店	岡本八郎	芝・高濱・一〇番	活牛・牛枝肉	卸	東京市內	九州・本州	八四 三田 (45)	三六 宛安田	東京

大津惣本店	大津甚三郎	京橋・入船・三ノ十五	牛豚肉・洋食用附屬	卸	陸海軍御用達	關東一圓	九〇 築地 (55)	一五五 宛安田・第百・住友勸業	東京
大野屋商店	大野林太郎	神田・司・二ノ一三	牛豚・犢及加工品	卸小賣	東京市內	東京市內	一五 神田 (25)	二二〇 第百	
池田屋	笠原義弘	日本橋・芳・一ノ四	牛豚	小賣卸問	東京一圓	東京一圓	四九 茅場 (66)	三六 三菱	
川上幾藏	川上幾藏	荒川・日里洋・一ノ一七	牛豚肉	卸小賣	東京	東京	四七〇 根岸 (47)	四三六	
川上商店	川上芳松	品川・東大崎・一ノ八〇	牛豚	卸	東京市內	三重縣・山口縣・東北地方	大崎 (41)	一四三 第百 (大崎)	
鳥近商店	木越近忠	日本橋・濱・一ノ一八	諸鳥肉	卸小賣	東京市內	關東地方	九一〇 茅場 (66)	四三六 宛安田・三菱	
玉子屋	井本國治	芝・三田・三ノ一	牛豚	小賣	東京市內	東京	三田 (45)	〇九一 第百 (三田)	東京
杏川商店	杏川義幸	荒川・南千住・六ノ一一	牛豚	販賣	東京市內	東京市	三六 漢草 (44)	六〇三 日本畫夜	
加賀屋	越村源次郎	赤坂・榎坂・四	諸鳥肉	卸小賣	東京市內	關東地方	一〇〇 赤坂 (45)	〇三三 住友 (赤坂)	
丸越	後藤芳	蒲田・仲蒲田・二ノ一六	牛豚肉	卸小賣	東京市內	全國	〇〇一〇〇	第百 (蒲田)	
石川屋	小松紋三郎	豐島・椎名・七ノ四〇	牛豚肉・食料品	小賣	東京市內	東京・埼玉	六〇 落合長崎 (三六)	昭和 (目白)	
奧吉號	齊藤嘉吉	澁谷・大和田・二ノ三四	牛豚	小賣	東京市內	東京市	一四九 澁谷 (46)	二五五 昭和	
鳥安本店	齊藤健司	京橋・西八丁堀・三ノ二	野鳥	卸小賣	東京市內	東京市	三六 築地 (55)	六〇 宛安田 (八丁堀)	

米久本店	竹田商店	江戶清商店	有限竹内本店	染谷商店	本郷商店	ちんや	須原本店	松喜家	鈴木商店	鳥春本店	信濃屋商店	合名信濃屋商店
竹中久藏	竹田松夫	高橋啓助	山本定男	染谷慶次郎	關 義	住吉忠次郎	須原ツヨ	鈴木祥太郎	鈴木春吉	柴田荒吉	鹽住市松	伊藤太門
淺草・千束・二ノ三四	芝・西應寺・三九	神田・神保・三ノ一五	淺草・田島・九八	京橋・八丁堀・一ノ四	芝・高輪南・五三	淺草・雷門・二ノ一	荒川・南千住・二ノ四四	淺草・雷門・一ノ九	芝・濱松・一ノ四	向島・寺島・八ノ一五	品川・東大崎・三ノ二〇	京橋・四八丁堀・三ノ一
牛肉	牛肉	豚・豚肉及活	牛肉	鶏肉・鶏卵	精肉食料品	牛肉	牛肉	豚肉・鳥肉	牛豚肉	鳥・生鶏	品川・東大崎・三ノ二〇	京橋・四八丁堀・三ノ一
料理兼販	卸小賣	卸小賣	卸問屋	卸小賣	小賣	小賣	販賣	飲食業小	小賣	卸小賣	卸	卸小賣
東京市内	東京市内北支・中	東京市内	關東地方	東京市内	東京市	東京	東京	東京	東京市	東京市	東京市	東京市
一五〇〇〇	三三〇	二六九	一〇〇〇〇	二二二	二二二	一〇九六	一三三	八六	四三	二五〇	七九	一五〇〇〇
一五〇〇〇	三三〇	二六九	一〇〇〇〇	二二二	二二二	一〇九六	一三三	八六	四三	二五〇	七九	一五〇〇〇
第一(淺草)	安田(三田)	住友(神田)	日本畫夜	日本畫夜	日本畫夜	日本畫夜	日本畫夜	日本畫夜	日本畫夜	日本畫夜	日本畫夜	三和(堀留)
東京	東京	東京	東京	東京	東京	東京	東京	東京	東京	東京	東京	東京

志村	鳥市商店	中利商店	ミトヤ商店	宮川支店	松喜屋	合名鳥福商店	合名鳥一安田商店	丸生東京牛畜食品配給株式會社	東京食鳥株式會社	東洋畜産株式會社	住吉	田村本店
成島作平	中村種右衛門	中村徳太郎	豊田正治	戸田濱治	徳増英三郎	古川繁治郎	安田榮太郎	上野隆太郎	金字 修	堤 千之郎	土屋武芳	田村貞雄
京橋・築地・五ノ一	足立・千住仲・三六	四谷・三ノ二九	神田・多・二ノ七	京橋・築地・一ノ二二	芝・新橋・二ノ三〇ノ九	足立・千住仲・二四	淀橋・角管・一ノ八四一	杉並・阿佐ヶ谷・一ノ七二八	京橋・築地・五ノ一	芝・新橋・一ノ一八	日本橋・人形・三ノ一二	本所・石原・二ノ四
鶏	鳥・鶏卵	牛豚肉	鶏卵	鶏肉・鶏卵	牛豚・猪肉	食鳥・鶏卵	豚・鳥・鶏卵	肉製品	鳥卵	鶏卵及一般食料品	牛豚肉	牛豚肉
卸小賣	卸小賣	卸小賣	卸	小賣	卸小賣	卸小賣	小賣	卸小賣	卸	卸	卸小賣	仲買小賣
東京市内	東京市内	東京市	東京市	東京市	東京市	東京市	東京市	東京市	東京市	東京市	東京市	東京市
一三〇	一三〇	一三〇	一三〇	一三〇	一三〇	一三〇	一三〇	一三〇	一三〇	一三〇	一三〇	一三〇
一三〇	一三〇	一三〇	一三〇	一三〇	一三〇	一三〇	一三〇	一三〇	一三〇	一三〇	一三〇	一三〇
第一(京橋)	愛知	安田(四谷)	三和	三和	三和	三和	三和	三和	三和	三和	三和	三和
東京	東京	東京	東京	東京	東京	東京	東京	東京	東京	東京	東京	東京

鈴	日本鶏卵販賣株式會社	河合 孜郎	芝新橋・四ノ四ノ四	鶏卵	卸	關東・關北	中京地方	100,000 芝 (43)	1,500 第百(新橋)	大森支店
西	西村兵造商店	西村 兵造	品川・北品川・二ノ五五	牛豚肉	卸小賣	東京	全國	50,000 高輪 (44)	1,500 日本畫夜(品川)	
西	貝西	王子 王子一	王子・王子一	牛豚肉	卸	邱	大宮市	300	第五	
間	野商店	間野 三五郎	荒川・南千住・一ノ三五	牛肉	卸	東京市	東京市	100,000 淺草 (44)	六九七	
長	谷川商店	長谷川 益太	中野・江古田・三ノ一三	牛豚肉・ラ	卸小賣	東京市	東京市	100,000 中野 (44)	五〇六	
原	田文次	品川・東大崎・一ノ四五	品川・東大崎・一ノ四五	精肉・牛肉	卸	東京	東京・山口	100,000 大崎 (44)	三〇三 第百(大崎)	
株式	日山商會	村上 貞一	日本橋・人形・二ノ四	牛豚肉	卸小賣飲	東京	東京	100,000 本所 (44)	三〇三 安田(本所)	福山支店
ほう	すしやも	平山 悦子	本所・東兩國・一ノ六	鳥料理	料理店	東京	東京	50,000 芝 (43)	二九三 住友(内幸町)	
星	野屋牛肉店	星野 辰雄	大森・田園調布・三ノ三	牛豚鳥肉	小賣	東京	東京	50,000 田園調布 (43)	三三三 三井(目黒)	
小	川商會	細川 辰	芝・田村・五ノ一九	牛豚肉	卸小賣	東京	東京	50,000 芝 (43)	二九三 住友(内幸町)	
本	多商店	本多 フ	板橋・中新井・三ノ二〇	牛豚・食料品	卸・仲買	東京	東京	50,000 本所 (44)	一七五 八十五	
株式	松井商店	松井 初太郎	赤坂・田町・六ノ一〇	牛・羊豚肉・並加工肉	卸小賣	東京	東京	50,000 赤坂 (44)	三〇三 第一・日本畫夜	

増	田肉店	増田 正雄	荒川・南千住・一ノ五三	豚肉	販賣	東京	東京	100,000 淺草 (44)	五〇三 日本畫夜	
松	井牛肉店	松井 幸太郎	芝・白金臺・二ノ六六	牛豚・羊肉及肉類加工品	販賣	東京	東京	100,000 高輪 (44)	〇一八七	
株式	三河屋精肉商會	鈴木 謙吉	麻布・新網・一ノ七二	食肉	卸小賣	東京	東京	50,000 赤坂 (43)	四六六 安田(麻布)	
株式	御澤商店	御澤 松次郎	豊島・池袋・二ノ九〇	食料品	卸小賣	東京	東京	50,000 大塚 (43)	三三三 第百 第一	
山	梨屋保坂商店	保坂 久四郎	澁橋・柏木・三ノ三三	鶏卵	卸小賣	東京	中京地方	50,000 澁橋 (43)	〇三九六 住友(新橋)	
山	崎商店	山崎 國太郎	芝・高濱・一〇	豚肉	卸	東京市	全國	50,000 三田 (45)	四三〇 日本畫夜(三田)	
山	口鉄後	品川・東大崎・一ノ四八	品川・東大崎・一ノ四八	牛豚	卸	東京	東京	100,000 大崎 (44)	二七七 安田貯蓄(大崎)	
藤	井商店	山口 ヨシ	麻布・市兵衛・二ノ四〇	牛・豚肉・絞	卸小賣	東京	東京	50,000 赤坂 (44)	一四三 安田(麻布)	
米	久商事株式會社	竹中 久太郎	芝・高濱・八	牛肉	卸小賣	東京	東京	100,000 三田 (45)	二四三 安田(根津)	
下	總屋本店	湯淺 新助	江戸川・小岩・五ノ一七	牛鳥豚肉・卵	卸小賣	東京	東京	50,000 小岩 (44)	1011	
下	總屋	湯淺 仁助	江戸川・小岩・三ノ二二	牛鳥・豚肉・卵	卸小賣	東京	東京	50,000 小岩 (44)	九 安田	
金	井牛肉店	横山 武	蒲田・仲六郷・二ノ一一	牛豚・鳥肉	卸小賣	東京	東京	50,000 蒲田 (44)	三〇八 安田・不動	
株式	渡井商店	渡井 町次	下谷・谷南稻・一〇五	牛豚肉	小賣	東京市	東京及近	50,000 下谷 (43)	六五七 第百	元個人

產畜·品製乳及乳牛 (4)

品料食工加

牛乳及乳製品・畜産加工食料品

屋 號 商 號	代 表 者 名	營 業 所	營 業 品 目	營 業 種 別	販 賣 取 引 地 方	又、資 本 額	電 話	取 引 銀 行	振 替 電 略	備 考
アウグスト	ローマイヤ	品川・南品川・五ノ一七八	ハム・ソーシ シ食料品	製造小賣	東京・横濱	三〇〇	高輪(44)	日本晝夜 (銀座)		
安達牧場	足立慶造	豊島・椎名・四ノ二〇六	牛乳	小賣	東京保 達・板橋 會社	五、五〇〇	大塚(55) 三三六	日本晝夜		
興真牛乳	赤野將一	下谷・西・二〇	牛乳	普通乳 別乳	東京市	六、六〇〇	下谷(53) 五三三	第百		
乳精園	石井米藏	日本橋・濱三ノ一〇	牛製品 純良バター 人造バター シヤム・其他製 造原料	卸業	東京市 千葉・靜岡	九、〇〇〇	茅場町(54) 四七四	安田(澁橋)		
小川バター商會	小川晋	品川・川東大崎・四ノ一四五	ハム・ソーシ シ食料品	卸小賣	東京市 東京	六、〇〇〇	大崎(44) 二六四	第一(大崎)		
神戸帝國ハム商會	大坪英一	小石川・同心・七	ハム・ソーシ シ食料品	卸小賣	東京市 東京	五、四〇〇	小石川(55) 三三〇	昭和・安田		
柏村商店	柏村長次郎	下谷・上根岸・八二	乳製品・油脂	卸小賣	東京市	三、三〇〇	根岸(57) 三九四			
關東製酪株式會社	星野定吉	日本橋・江戸橋・三ノ七	乳製品	製造		一〇〇,〇〇〇	日本橋(54) 二五五	安田(八重洲)		
極東煉乳株式會社	有島健助	京橋・京橋・二ノ八	牛乳・煉乳 品 タ1其他乳製 品	製造販賣	全國・滿洲・支那	一、〇〇〇,〇〇〇	京橋(55) 四三四	三井・安田 第一・第百		
小林ハム商會	小林榮次	荏原・上神明・三四七	ハム・ソーシ シ食料品	製造販賣	東京市	三、八〇〇	荏原(58) 三三三	安田(五反田)		

牛乳及乳製品・畜産加工食料品

林屋ハム商店	小林半三郎	荏原・上神明・三四九	ハム・ソーセ	精肉加工	東京	東京	三〇〇〇	荏原(五反田)	東京	八二六	
小宮山ハムバター製造所	小宮山行造	品川・東大崎・一ノ四六	ハム・ソーセ	製造	東京・神奈川・静岡	東京	五、〇〇〇	大崎(一三三)	東京	六九六	
興真牛乳株式会社	古谷精一	小石川・氷川下・三四	牛乳・バター	製造卸	東京	東京	六〇〇〇	大塚(日本書夜)	東京	一六五三	
興真舎	近藤喜代二	日本橋・茅場・一ノ一二	牛乳・バター	小賣	東京	東京	七、五〇〇	茅場町(二七四九)	東京	三〇〇〇	
阪川牛乳株式会社	植野明	麹町・麹・二ノ四	牛乳・乳製品	卸小賣	東京	東京	二五、〇〇〇	九段(四三)	東京	三〇〇〇	出所市内十
興真牛乳十條販賣所	篠崎友之丞	王子・上十條・三ノ一八	牛乳	小賣	東京	東京	四、五〇〇	王子(三〇三)	東京	三〇〇〇	
島牛乳店	島一郎	淺草・日本堤・一ノ六	牛乳	小賣販賣	東京	東京	一、〇〇〇	淺草(三三)	東京	三〇〇〇	
小兒牛乳株式会社	藤本伊美	神田・淡路・二ノ六	牛乳	搾取卸小	東京	東京	一五、〇〇〇	神田(七五)	東京	六四三	
昭和製乳株式会社	諸橋心一	江戸川・東小松川・四ノ一五五九	牛乳・牛乳加工品	製造販賣	東京	東京	一五、〇〇〇	江戸川(昭和三和)	東京	三〇〇〇	
明治牛乳龜戸販賣所	鈴木伊勢松	城東・龜戸・四ノ三三	牛乳・ソーセ	製造卸小	東京	東京	三、五〇〇	龜戸(昭和三和)	東京	三〇〇〇	
ベルリンヤ	鈴木正居	芝・新橋・二ノ一	ハム・ソーセ	製造卸小	東京	東京	二、三〇〇	銀座(昭和三和)	東京	三〇〇〇	
丸和商會	高橋直七	品川・大崎・二ノ四四	各種人造バター	製造	東京	東京	二、五〇〇	大崎(昭和三和)	東京	三〇〇〇	
東京牛乳株式会社	植垣彌一郎	京橋・京橋・二ノ八	牛乳・乳製品	製造	東京	東京	一八、〇〇〇	京橋(昭和三和)	東京	三〇〇〇	

長井越作	京橋・銀座・四ノ四	ホトリコナ	ミルク		東京	東京	六、七〇〇	京橋(昭和三和)	東京	三〇〇〇	
株式 仁木島商店	仁木島三	赤坂・溜池・四	バター・外酪農	卸貿易	東京	東京	一六、〇〇〇	赤坂(昭和三和)	東京	三〇〇〇	
西村商店	西村すみ	江戸川・小岩・二ノ二五	牛乳・パン類	製造小賣	東京	東京	三、〇〇〇	小岩(昭和三和)	東京	三〇〇〇	
北辰牛乳株式会社	松本増雄	麹町・九段・四ノ一三	牛乳	卸小賣	東京	東京	九段(昭和三和)	九段(昭和三和)	東京	三〇〇〇	
株式 明治商店	有島健助	京橋・京橋・二ノ八	砂糖・菓子・乳	卸小賣	東京	東京	七、〇〇〇	京橋(昭和三和)	東京	三〇〇〇	
望月軒牛乳店	守岡茂男	王子・王子・一ノ一二	牛乳	小賣	東京	東京	三、〇〇〇	王子(昭和三和)	東京	三〇〇〇	
森永牛乳株式会社	松崎半三郎	芝・田・一ノ一二	牛乳	製造卸	東京	東京	一〇〇、〇〇〇	三田(昭和三和)	東京	三〇〇〇	
森永煉乳株式会社	松崎半三郎	芝・田・一ノ一二	牛乳製品	製造販賣	東京	東京	一〇〇、〇〇〇	三田(昭和三和)	東京	三〇〇〇	
株式 守山商會	守山謙	京橋・横・一ノ七	乳製品	製造販賣	東京	東京	四〇〇、〇〇〇	京橋(昭和三和)	東京	三〇〇〇	
山田牛乳店	山田春敏	蒲田・仲蒲田・三ノ三	牛乳	小賣販賣	東京	東京	一、〇〇〇	蒲田(昭和三和)	東京	三〇〇〇	
吉川峯次郎	王子・王子・二ノ四	王子・王子・二ノ四	牛乳	小賣	東京	東京	五、〇〇〇	王子(昭和三和)	東京	三〇〇〇	

類銚蒲介魚鮮 .1 } 産水 類介魚鮮 (5)
 苔海乾・介魚製乾鹽 .2 } 品料 食工加
 鹽・節鰹・品製布昆

家庭へ直接より 漁場



日米の粕漬鰹
 日米の新巻鰹
 日米の滋養肝油

鹽藏鰹、開干鰹、棒鰹
 漁業、卸及ビ小賣

日米水産株式会社

日米冷蔵庫
 収容量約五萬噸

本社及
 冷蔵庫
 東京市芝区芝浦二ノ二
 電話芝(45)一三番一四番一五番
 振替口座東京六二八八〇番
 販賣部
 東京市日本橋區吳服橋二ノ一
 電話日本橋(24)二番三番五番六番
 振替口座東京三〇九〇〇番
 出張所
 函館市仲濱町二
 電話函館一四六三番五四九〇番
 北千島幌筵島加熊別
 私設加熊別無線電信局

料理御

大増閣

割烹

淺草仲見世

奥の

大増

電、淺 八三〇・八三一

割烹

淺草仲見世

仲の

大増

電、淺 八三三・五六五〇

料理折詰
 壽司折詰

日本橋區室町(三越前)

通り

大増

電、日 一五三五

御料理

銀座二丁目(越後屋ビル)

銀座

大増

電、京 自七〇五 至七〇九

鮮魚介類・水産加工食品 (1) 鮮魚介

屋號商號營業者名	代表者名	營業所	營業品目	營業種別	取引地方 販賣・仕入	營業收益税 又ハ資本額	電話	取引銀行	振替 口座	備考
相川商店	相川源八	京橋築地五ノ一	鮮魚	卸、仲買		三三 深川 (四)	二四三	安田中央市場 内支店		
大萬	飯島萬吉	京橋築地五 中央魚鮮卸賣市場	鮮魚	卸、小賣		三六 築地 (五)	三〇六	三菱(築地) 第一(室町)	ダイマン	
磯谷	磯谷要藏	京橋築地五中央市場内	鮮魚	仲買		三五 築地 (五)	一九六	武州(京橋)	イソベ	
大石商店	石井正男	京橋築地五中央市場内	鮮魚介類	仲買		三六 築地 (五)	一四四	三菱・安田・金 原	リキ又ハ	
松力商店	石川方松	京橋築地五中央市場内	鮮魚、鹽乾加工品	卸		三三 築地 (五)	三三六	安田(築地)	リキ又ハ	
鷺善	石田外治	京橋築地五ノ一	蒲鉾	仲買		四四 築地 (五)	三三三	安田(築地) 三菱(市場内)	ワシセシ 又ハセシ	
虎市	稻垣誠一郎	京橋築地五ノ一	鮮魚	仲買		三三 築地 (五)	三五五	第一(室町) 三菱(京橋)	東京 (三三九) イタ又ハ	
神茂	井上茂三郎	日本橋室町一ノ一四	蒲鉾、半ハシ	卸、小賣		三六 日本橋 (四)	二六三	三菱(日本橋) 通町		
伏虎	宇佐美ハナ	日本橋室町一ノ一八	蒲鉾、半ハシ	卸		三六 日本橋 (四)	二九四	安田(八重洲 橋)		
尾金	内田灶吉	京橋小田原町一ノ一二 ノ五	鮮魚	卸		三三 築地 (五)	一七五	安田		

鮮魚介類・水産加工食品・鮮魚介

丸辰商店	内田辰藏	京橋・築地・五ノ一	鮮魚貝類	仲買	三三〇 築地(55)	三三三 三菱(京橋)	東京
鮒 與	内田興兵衛	足立・千住・四七	鰻	問屋	三三〇 漢章(4)	〇八九 昭和(千住)	東京
大増商店合資	高村増太郎	日本橋・室町・一ノ六	鮮魚	仲買小買	三三〇 足立	三三〇 安田(南千住)	東京
網 茂	大野茂七	京橋・築地・五ノ三一	鮮魚	仲買	三三〇 日本橋(4)	三三〇 三菱(人形町)	東京
大橋商店	大橋 滿	京橋・築地・二ノ七	鮮魚	仲買	一〇五	三菱(京橋)	東京
丸要商店	大和田要	足立・本木町・六ノ三一 六五	鮮魚	仲買	三六 築地(55)	住友(新橋) 十五(本店)	東京
濱 長	小澤長木	中央卸賣市場内	鮮魚介類	仲買	一〇 足立	三三〇 安田(千住)	東京
株式 合同水産販賣所	京橋・小田原町・一ノ三	鮮魚・鹽干魚・加工品	卸小買	仲買	一〇〇 京橋(55)	七四八 安田	東京
城 木 屋	柿田兵吉	目黒・下目黒・八七一	蒲鉾	製造	一〇〇 大崎(4)	二五五 第一	東京
櫻木商店	櫻木興藏	足立・千住大川・六	鮮魚	卸仲買	一〇〇 足立	三三六 安田(千住) 武州(千住)	東京
魚 津 彌	上村常吉	澁谷・下通・四ノ一二	鮮魚・鹽干魚・加工品・佃煮	小賣	一〇〇 高輪(4)	七九九 第百(エビス) 七九五	東京
鈴幸商店	川村幸次郎	京橋・築地・五ノ一	鮮魚介類	仲買	一〇〇	三菱(京橋)	東京
共同水産株式會社	竹内仲治	京橋・小田原町・一ノ一	水産物類	仲買	五〇 築地(55)	二九五 安田(築地)	東京

會社 菊池眞一郎商店	菊池足眞彦	板橋・板橋・二ノ六四二	海産物加工	製造	一五五 〇〇〇 板橋(55)	〇七二 第一(本郷)	東京
川庄商店	木高途夫	京橋・築地・五ノ一	鮮魚類蒲鉾	仲買	五五 築地(55)	〇五七 安田(中央市場内)	東京
北 田 號	北田喜定	京橋・築地	鮮魚・干魚類	仲買	三〇 築地(55)	二〇三 安田(築地) 三菱(築地)	東京
越虎商店	栗原寅吉	京橋・築地・五ノ一	鮮魚類	仲買	一〇〇 築地(55)	三〇一 安田(築地)	東京
大六商店	桑原卯之助	京橋・築地・四ノ三	鮮魚介類	仲買	三〇 築地(55)	二〇六 安田(築地) 三菱(築地)	東京
丸五商店	小網岩五郎	京橋・明石・六一	鮮魚類	仲買	一四〇 築地(55)	三三〇 安田(築地)	東京
大竹支店	小島正藏	京橋・築地・五	鮮魚・海産物	仲買	一〇〇 赤坂(4)	三三三 三菱(京橋)	東京
萬勇商店	齋藤勇吉	京橋・築地・五	鮮魚・鹽魚	仲買	一五〇 京橋(55)	三六四 安田(三菱)	東京
松竹商店	佐藤勝衛	京橋・築地・五ノ一	鮮魚類	仲買	四〇 築地(55)	二三四 安田(築地)	東京
丸長分店	里吉菊藏	京橋・築地・五ノ一	海老・鮮魚	仲買卸	二七〇	安田(築地)	東京
志知商店	志知二郎	京橋・築地・五ノ一	鮮魚	仲買	二七〇 京橋(55)	二四三 三菱	東京
三平商店	篠田季吉	京橋・築地・五ノ一	海産物	仲買	五〇〇 大崎(4)	二〇七 安田(築地)	東京
芝 專	芝山專藏	京橋・築地	鮮魚	仲買	一〇〇 深川(55)	二六三 三井・三和・安田	東京

魚金商店	近藤金之助	本郷・駒坂下町・二二八	鮮魚・鹽干魚	小賣	110 駒込 05	0511 三菱(駒込)	
大鐵蒲鉾店	白石政太郎	日本橋・室町・一ノ六	蒲鉾・半ヘン	小賣	110 日本橋 04	0299 三井	
鈴龜分店	鈴木鐵之助	京橋・築地・五ノ一	鮮魚	卸	110 築地 05	0304 安田(築地)	
魚重	須山重雄	澁谷・上通・三ノ四三	生魚・仕出シ	小賣	110 澁谷 05	0303 三菱(築地)	
佃平	關本德藏	京橋・築地・五ノ一	鮮魚	仲買	110 深川 04	0365 三井	
大同冷蔵株式會社	木下重作	品川・東品川・四ノ一七	鮮魚及冷凍魚	卸	110 高輪 04	0354 三井	
合資會社 谷畑商店	谷畑新次	豊島・池袋・六ノ一九〇	魚類海産物	小賣	110 高輪 04	0354 三井	(原)個人
佃重商店	高品重太郎	京橋・築地・五ノ一	魚鮮介	卸	110 築地 05	0270 三菱(京橋)	ツク又ハ
泉善分店	竹内幸之助	京橋・築地・五ノ一	鮮魚	仲買	110	安田	
魚文	田中喜一	芝・三田・三ノ二三	魚介類	仲買	100 三田 05	0925 第一(三田)	
西寛商店	田邊勘藏	京橋・築地・一ノ五	海産物	仲買	110 日本橋 04	0275 安田(築地)	
小網支店	田邊又五郎	京橋・築地・五ノ一	鮮魚・海老類	仲買	110		
明康商店	田野口康次	麻布・霞町・一七	鮮魚	小賣	100		

鈴分商店	千賀琢治	京橋・築地・五	鮮魚一般	仲買	110 築地 05	0203 三菱	チカ又ハ
魚力	長島濱雄	豊島・池袋・六ノ一九〇	鮮魚介	小賣	110		
伏仲商店	中村九作	京橋・築地・五	蒲鉾	仲買	110 築地 05	0270 安田(築地)	
日本水産株式會社	齋藤巖	本郷・駒込退分・三〇	鰻	仲買	100 000		
日本水産株式會社	田村啓三	芝・田村町・一ノ二	鮮魚介・凍魚・製造卸		100 000 築地 05	0791 日本興業・三	シバ又ハ
西孫商店	西宮辰二郎	京橋・築地・五	鮮魚類	仲買	110 深川 04	0207 三井(深川)	ニツスイ
泉久商店	二村久一	京橋・築地・五ノ一	鮮魚・冷凍物	卸	110 東橋 05	0266 安田・三井	
泉松	二村松一	京橋・築地・五ノ一	鮮魚	仲買	100	安田	
神田屋	布川信吉	目黒・上目黒・二ノ一九六一	鮮魚	小賣	110		
野口魚店	野口義三郎	芝・新橋・二ノ二	魚類一般	小賣	110 築地 05	0271 安田(築地)	トウケイ
大正商店	葉梨津峯	京橋・築地・一ノ三	海産物・鮮魚卸	仲買	110 高輪 04	0271 安田	モオカネ
魚喜津	土方信吉	澁谷・下通・四ノ四四	鮮魚・鹽魚	小賣	110 築地 05	0271 安田	
平保商店	平井圭子	京橋・築地・一ノ六	鮮魚	仲買	110 築地 05	0271 安田	ヒラ又ヒ

泉金商店	平井秀吉	京橋・小田原町・二ノ二	鮮魚介類	仲買	二〇〇〇〇	一九三三・第百	ヒヒライ 又ハヒ
魚卵商店	廣江伊三郎	本郷・根津八重垣町・七	魚類	卸	二四〇下谷	三三	
株式 深川中央市場	太田信次郎	深川・千田町・一〇	生鮮食品	卸	五〇〇〇〇		
合資會社イカド商店	井門 漢	芝・白金三光町・二四	鮮魚・干魚・煮物・漬物・佃煮	小賣	三〇〇〇〇高輪	三三安田(三田) 三三豐夜(古川橋)	原個人
明福商店	福田正之助	京橋・築地・四	鮮魚・鹽干魚	仲買	一〇〇築地	三三三三・安田	
蒲長	藤田長吉	淺草・馬道・一ノ一	蒲鮮	卸小賣	一〇〇淺草	〇九四第百	
鯉香	細川市太郎	京橋・築地・五ノ一	鮮魚	仲買	三〇	安田	
佃賢商店	堀川賢司	京橋・築地・五ノ一	鮮魚	仲買	三〇築地	一八七三・菱(築地)	東 菱 ホン 菱 ハホ 菱
萬重	本多重吉	京橋・築地・五ノ一	鮮魚	仲買	二五築地	〇八〇安田(築地)	
佃治商店	前田八十吉	京橋・築地・五ノ一	鮮魚	卸	一〇〇築地	一七三安田(築地)	
丸万商店	松岡清作	淺草・駒形・一ノ五	鮎蒲鮮・魚肉 凍工品	卸小賣	三〇淺草	三三第百	
遠清	松中國茂	京橋・築地・五ノ一	鮮魚・青果物	卸	一〇〇築地	〇五三三・菱(本店) 築地支店	
松本商店	松本 操	豊島・池袋・五ノ二二三	鮮魚介	小賣	一五〇		

音幸商店	見市謙二	京橋・築地・五ノ一	魚鮮	仲買	二〇〇京橋	六〇七安田(築地)	
壽賀要	宮川要助	京橋・築地・五ノ一	海産物	仲買	二〇〇築地	三三三三・菱(築地)	ヨウ又ハ (ヨ)
駿河屋	望田彌助	下谷・上野三橋・四	蒲鮮・半片	製造小賣	一〇〇下谷	〇七七第百(下谷)	
大竹	榎山正三郎	京橋・築地・五	鮮魚	卸	二〇〇築地	二九四八	モミ 又ハモ
北田分店	安田安次郎	京橋・築地・五ノ二	鮮魚・干魚	仲買	二〇〇京橋	二四三三・安田(築地)	
富士屋	吉澤定行	芝・新堀・一五	鮮魚・鹽干魚 海草	小賣	一〇〇三田	四三三第百	
丸万商店	吉田政助	日本橋・室町・四ノ一	蒲鮮・揚物	小賣	五〇〇日本橋	〇七昭和(本店)	
羽渡邊商店	渡邊健二	京橋・築地・五ノ一	海産物・鮮魚	仲買	三〇〇築地	一八三三・安田(築地)	

鮮魚介類・水産加工食料品 (2) 鹽乾製魚介・乾海苔・昆布製品・鰹節・鹽

屋號商號營業者名	代表者名	營業所	營業品目	營業種別	取引地方	營業收益稅 又ハ資本額	電話	取引銀行	振替電略	備考
加島屋	阿部長兵衛	日本橋・小舟・一ノ三	鰹節	卸	全國	五、〇〇〇	三三三	安田(小舟)	東京三三三	
伊勢常商店	相澤嘉一郎	京橋・築地・二ノ八	海産物	仲買	北海道	二、〇〇〇	三三三	三三三(築地)	東京三三三	
株式會社 安藤俊吉商店	安藤俊行	神田・多・一ノ三	海産物	加工・卸・小賣	東京・福島・湘南	五、〇〇〇	三三三	三三三(東京)	東京三三三	
伊東商店	伊東才三郎	大森・大森・七ノ一九七	乾海苔	卸	東京	三、六〇〇	三三三	三三三(大森)	東京三三三	
伊藤食料品店	伊藤千代松	澁谷・上通・三ノ四一	鰹節海苔罐詰小賣	卸	東京	三、九〇〇	三三三	三三三(澁谷)	東京三三三	
株式會社 井上芳太郎商店	井上芳太郎	日本橋・三ノ五ノ一	海苔佃煮罐詰小賣	製造卸	東京・仙臺	一、九〇〇	三三三	三三三(日本橋)	東京三三三	
島勝商店	猪瀬弘	東京市中央卸賣市場魚類部	海産物	仲買	東京市	二、四〇〇	三三三	三三三(築地)	東京三三三	
大爲第二分店	石黒康三	京橋・築地・五ノ一	鹽干魚	卸賣	東京市	二、〇〇〇	三三三	三三三(築地)	東京三三三	
株式會社 今井照治商店	今井照治	日本橋・鍋敷・一ノ一八	寒天・天草・海草・布苔	製造卸	東京市	一〇、〇〇〇	三三三	三三三(室町)	東京三三三	
三州屋商店	今村信一	芝・三田四國・二ノ四	乾物	卸小賣	東京市	五、〇〇〇	三三三	三三三(三田)	東京三三三	

鮮魚介類・水産加工食料品・鹽乾魚介・乾海苔・昆布製品・鰹節・鹽

岩波又治商店	岩波又吉	大森・大森・七ノ七七	乾海苔及海苔加工	製造	内地・關東・滿支	東京市	二〇〇〇大森(88)	安田(本店) 野村(大森) 住友(横濱)	東六九三 イスマイ
宇田川商店	宇田川鎌吉	江戸川・下今井・三三三	乾物・雜貨・砂糖・小麥粉	小賣	東京市 千葉縣	東京市 千葉縣	五八〇葛西	安田(葛西)	ウタ
日ノ出	上羽彌一郎	足立・千住・北魚市場	海産物	委託問屋 魚類 買出入	各産地	各産地	一三三足立	昭和(千住)	ウキ又ウ
鳥羽吉	内田吉之助	東京市中央魚市場	鹽乾魚	卸賣・小賣 東京卸賣株式會社	關東・東京 北・信越	東京市 加奈陀	四〇〇藥地(55)	安田(藥地) 十五(本店)	ウキ又ウ
三塚田商店	内田章三	日本橋・通・一ノ五	海産物・水産加工品	卸賣	關東・東京	東京市	七二天日本橋(三六)	安田(本店) 八重洲(八重洲)	キンヒロ コトウ
今越後屋本店	内田定二郎	芝・白金志田・一ノ三〇	鹽干魚・海草 佃煮・鹽干魚 加工糊	卸賣	東京市 近縣	全魚聯各 産地 日本 産地	一五〇高輪(44)	第百(本店) 日本畫夜(麻布)	ウチ又サ
江東水産株式會社	諸岡 一	本所・横綱・一二	海産物	仲買	市内近縣	北魚市場	一〇〇〇墨田(74)	第一(本所)	〇
太田芳一商店	太田芳一	日本橋・橋・三ノ三	寒天	製造	内地全體 其ノ他	野・岐阜 樽太	二四二浪花(67)	安田(小舟) 第百(本店)	東五七四 テンオホ タ・オホ オホタ
近源商店	大原源一郎	京橋・築地・五ノ一	海産物	卸賣	東京市 近縣東北	東京市 場會社	九〇〇藥地(55)	安田(藥地)	オラタ五
大和田商店	大和田五郎	日本橋・本・一ノ一二	鰹節・雜節	卸賣仲買	東京市 關西	北魚市場	一〇〇〇日本橋(三六)	安田(小舟) 十五(人形)	東七〇九 ヲ又ツカ
岡野食料株式會社	岡野省三	板橋・志村前野・一六	海産物加工	製造販賣	東京市 地方	北魚市場	一〇〇〇板橋(66)	三菱(板橋) 第一(池袋) 三和(四谷)	東七〇九 ヲ又ツカ
株式會社加島屋商店	三宅力之助	下谷・上野北大門・八	水産食品 加工販賣	小賣	東京市 内	東京市 外産	一五〇〇〇下谷(83)	日本畫夜	東二七三
柿澤商店	柿澤次郎吉	足立・千住・六ノ三・二	海産物・鮮鹽	卸賣	東京市 關東	東京市 關西	一〇〇〇〇淺草(84)	安田(千住) 武洲(千住)	カキ又カ

倉柿澤商店	柿澤善七	深川・清澄・三ノ三	乾海苔・海苔 佃煮	卸賣	東京市 道	東京市 内地朝鮮	一四七〇本所(70)	三和(深川) 第百(深川)	カキ又カ クウノリ チキサ
金子商店	金子岩治	大森・大森・六ノ六七八	乾海苔	問屋	東京市	東京市	二四六藥地(55)	第百(大森)	東九八四
列金子屋	金子眞隆	大森・入新井・四ノ七一	乾海苔・鰹節 雜穀・漬物	卸賣	東京市	東京市	三三六藥地(55)	第百(大森)	東九八四
虎友商店	川合源太郎	東京中央卸賣市場	魚類部		東京市	東京市	五九〇藥地(55)	安田(築地)	カキ又カ
余木村商店	木村清太郎	日本橋・江戸橋・三ノ七	海草・乾物	卸	東京市 野・茨城	東京市 野・茨城	七八四日本橋(24)	第一(吳服橋) 第百(本店)	カキ又カ
岩長號	木村長吉	京橋・築地・五ノ一四	海産鹽干魚	卸	東京市	東京市	三三六藥地(55)	三菱(京橋)	カキ又カ
越信號木下信彦商店	木下信彦	大森・大森・六ノ二八二	乾海苔・海苔 加工品	製造卸	東京市	東京市	一八〇大森(88)	野村	東八九七 ノ
合資 菊池眞一郎商店	菊池眞一郎	板橋・板橋・二ノ六四二	海産物加工品 製造	製造卸	東京市 全關各地	東京市 全關各地	一五〇〇板橋(66)	第一(本郷)	東四六五 トウケウ キクナ
山形屋	窪田甚之助	京橋・京橋・二ノ五ノ二	海苔	卸賣仲買	東京市	東京市	二四三藥地(55)	第百(築地)	東二七〇 モミ又ハ
小倉屋	小倉 一	芝・琴平・二	乾物・食品 卸賣	卸賣	東京市	東京市	七〇〇芝(43)	三菱(三和) 昭和三菱	東二七〇 モミ又ハ
松島屋昆布工場	小島奎助	江戸川・逆井・一ノ一六	昆布加工	卸	東京市	東京市	四〇〇城東(66)	三菱(深川)	東三六五 「コロシ」
海老庄商店	小林庄太郎	日本橋・茅場・三ノ六	海産物	卸	東京市	東京市	三三八茅場町(66)	第百(日本橋)	東五九四

往原屋	近藤兼次	澁谷・下通・四ノ八	乾物食品	卸小賣	東京市	東海・九州	1000 青山 315	東京 五光堂
合名 小松資三商店	小松資三	日本橋・茅場三ノ一〇	乾海苔	卸問屋	東京市	北・九州	1000 茅場町 315	東京 五光堂
越市商店	越市太郎	城東・龜月三ノ一〇	乾物食品	卸小賣	東京市	東京	1500 墨田 74	東京 五光堂
三林商店	近藤林三	京橋・築地・五ノ五	鹽干魚貝	仲買	東京市	東京	1500 茅場町 315	東京 五光堂
サノチオ合資會社	溝口勝郎	大森・新井宿・六ノ六一	フイシユミール・海産物	製造卸	全國	東京	5000	東京 五光堂
土佐屋商店	坂本亮四郎	日本橋・室一ノ八	鹽節・雜節	製造卸	東京・關東	東京・近畿	5000	東京 五光堂
萬川萬商店	志村辰治郎	荒川・南千住・六ノ一四	乾物・雜穀	卸小賣	埼玉	東京	6000 淺草 84	東京 五光堂
島忠本店	島田浦吉	小石川・小日曲・二〇	鮮魚・鹽乾魚	小賣	東京	東京	6000 牛込 34	東京 五光堂
白子英男	大森・北千東・七六四		乾物	小賣	東京	東京	3000 荳原 89	東京 五光堂
合資 白子清次郎商店	長谷川喜永	本所・江東橋・三ノ四	乾海苔・貿易	卸小賣	東京市	東京・伊	10000 本所 17	東京 五光堂
振興物産株式會社	落合祐吉	京橋・銀座西・五ノ五	海産物食品	卸	東京市	東京・北	17000 銀座 57	東京 五光堂
須山藤左衛門商店	須山秀男	大森・大森・八ノ四一三	乾海苔・味附海苔	卸小賣	東京市	東京	3000 大森 88	東京 五光堂
中順	田坂順二	東京中央卸賣市場	鹽干魚	仲買	近縣市内	東京	3000 草橋 49	東京 五光堂

有限 田中一平商店	田中一平	日本橋・小網・二ノ四	乾物・荒物	卸	内地	内地	3000 茅場町 89	東京 五光堂
田中商店	田中乙六郎	淺草・壽・二ノ二	海産物・食料	卸小賣	東京市	東京	1000 淺草 84	東京 五光堂
中田屋	田中久太郎	大森・大森・六ノ二七六	乾海苔	卸問屋	東京市	東京	4000 大森 88	東京 五光堂
田中重俊	大森・入新井・五ノ三六		乾海苔茶	小賣	東京	東京	2000 大森 88	東京 五光堂
田中商店	大森・大森・一ノ一九一		食料品・乾物	小賣	東京	東京	2000 大森 88	東京 五光堂
彌カネヤ	田中彌次右衛門	大森・大森・二ノ二二	海苔・味附海苔	仲買	全國	東京	1000 日本橋 24	東京 五光堂
西寛	田邊勘藏	東京市卸賣市場魚類部築地本場	海産物・鹽干	仲買	東京	東京	1000 日本橋 24	東京 五光堂
大亞物産株式會社	河村俊吉	神田・美土代・一	海苔・味附海苔	仲買	東京	東京	1000 日本橋 24	東京 五光堂
大日本鹽業株式會社	一宮銀生	龜町・丸ノ内・二ノ六	海苔・味附海苔	仲買	東京	東京	1000 日本橋 24	東京 五光堂
合名 高嶋屋食料店	瀆野伊右衛門	瀆野川・田端・九一	海苔・味附海苔	仲買	東京	東京	1000 日本橋 24	東京 五光堂
高梨政吉	荒川・町屋・二ノ四二二		乾物	小賣	東京市	東京	1000 日本橋 24	東京 五光堂
虎彌號	竹内專三	日本橋・本一ノ一	海産物・干物	小問屋	東京市	東京	1000 日本橋 24	東京 五光堂

西啓	竹澤喜太郎	東京築地中央卸賣市場鹽干魚	仲買	市内近縣	東京株式會社	一〇〇〇〇〇〇	三菱(中央市場)	ニシケ又	製造工場山梨
辻本初太郎商店	辻本初太郎	日本橋・江戸橋・二ノ九	梅粉	支内・南洋	日本株式會社	五〇〇〇〇〇	安田(小舟)	東京	製造工場山梨
網島商店	網島源太郎	大森・大森・六ノ三〇八	乾海苔・加工品	全國	三井(日本)	三〇〇〇〇〇	三井(第一室町)	東京	製造工場山梨
葛浦商店	貞孝彌之助	日本橋・本・一ノ五	乾海苔	全國	三井(第一室町)	三〇〇〇〇〇	三井(第一室町)	東京	製造工場山梨
東京再製鹽業株式會社	遠山清太郎	日本橋・濱・三ノ四九	再製鹽	東京府下	昭和小網	三〇〇〇〇〇	昭和小網	東京	製造工場山梨
東京海苔販賣加工株式會社	山本泰斤	日本橋・室・一ノ二	乾海苔・加工品・食料品	全國	昭和小網	三〇〇〇〇〇	昭和小網	東京	製造工場山梨
東京地方鹽業株式會社	鈴木茂兵衛	日本橋・小網・三ノ二	鹽	東京府下	昭和小網	三〇〇〇〇〇	昭和小網	東京	製造工場山梨
東京雜穀食料品株式會社	石井富吉	神田・元久右衛門・二ノ一九	乾海苔・雜穀・食料品	全國	昭和小網	三〇〇〇〇〇	昭和小網	東京	製造工場山梨
合資虎三商店	勝清三郎	日本橋・小舟・二ノ一	乾海苔・雜穀	東京府下	昭和小網	三〇〇〇〇〇	昭和小網	東京	製造工場山梨
菅吉野屋商店	中里辨吉	本所・東兩國・二ノ五	乾海苔・味附	東京府下	昭和小網	三〇〇〇〇〇	昭和小網	東京	製造工場山梨
伊勢啓商店	中島康吉	京橋・築地・四ノ七	乾海苔・味附	東京府下	昭和小網	三〇〇〇〇〇	昭和小網	東京	製造工場山梨
中島貞四郎商店	中島貞四郎	品川・北品川・一ノ九六	乾海苔・海苔製	東京府下	昭和小網	三〇〇〇〇〇	昭和小網	東京	製造工場山梨
村正商店	中島正信	日本橋・茅場・一ノ五	海産物切鰹製	東京府下	昭和小網	三〇〇〇〇〇	昭和小網	東京	製造工場山梨

魚市商店	中根正雄	京橋・築地・三ノ六	鹽干魚介	東京・北	安田(築地)	〇六六	安田(築地)	東京	第一工場
合資中野商店	中野藤助	日本橋・本・一ノ一	乾海苔	東京・北	安田(築地)	〇六六	安田(築地)	東京	第一工場
大坂屋大倉商店	中村倉吉	日本橋・小網・二ノ三	乾海苔	東京・北	安田(築地)	〇六六	安田(築地)	東京	第一工場
南興鹽販賣株式會社	伊藤勝太郎	蒲田・萩中・六五五	鰹節	東京・北	安田(築地)	〇六六	安田(築地)	東京	第一工場
荷主商工株式會社	吉田善太郎	京橋・小田原・一ノ五	海産物	東京・北	安田(築地)	〇六六	安田(築地)	東京	第一工場
日本榮養食品株式會社	西尾政造	大森・大森・一ノ一四一	乾海苔加工	東京・北	安田(築地)	〇六六	安田(築地)	東京	第一工場
新半	森口二三	京橋・小田原・一ノ一	食料品加工	東京・北	安田(築地)	〇六六	安田(築地)	東京	第一工場
湯淺屋	西田半七	日本橋・本・一ノ一	鰹節	東京・北	安田(築地)	〇六六	安田(築地)	東京	第一工場
日本食糧株式會社	西山英太郎	京橋・小田原・一ノ三	水産物加工保	東京・北	安田(築地)	〇六六	安田(築地)	東京	第一工場
福宗商店	後藤半七郎	芝・西芝浦・三ノ一	水産物加工保	東京・北	安田(築地)	〇六六	安田(築地)	東京	第一工場
大	高津伴兵衛	日本橋・室・二ノ八	鰹節	東京・北	安田(築地)	〇六六	安田(築地)	東京	第一工場
宗	野口惣吉	足立・西新井・本木・六ノ三一六五	鰹節	東京・北	安田(築地)	〇六六	安田(築地)	東京	第一工場
白田惣助	京橋築地中央卸賣市場	鹽干魚	鰹節	東京・北	安田(築地)	〇六六	安田(築地)	東京	第一工場

高吉號	橋本吉太郎	日本橋・本一ノ七 築地中央市場	海産干鹽魚類卸	日本全國	日本全國	三三日本橋四三三安田(小舟)	キチ・キ
花岡茂夫商店	花岡茂夫	日本橋・濱二ノ四三	乾海苔・鰹海苔 佃煮海苔	東京市	東京市	三五茅場町四四三第百(本店)	東京六三三
高崎屋食料品店	濱野伊佐衛門	澁野川・田端・九一	雜穀・乾物・海 産雜貨・其ノ他 他保存食料品	東京市	東京市	一〇九駒込(2)	東京六三三
栖八商店	林八太郎	東京中央卸賣市場築地 本場魚類部	鹽干魚	東京市	東京市	一五築地(5)	東京六三三
サツボロ巻本舗	馬場彦次郎	杉並・堀ノ内・一ノ一一	水産食料品	内地一圓北海道・ 滿支・南樺木・東 洋・米國・朝鮮	東京市	三〇中野(3)	東京六三三
平忠商店	平林忠右衛門	大森・大森・八ノ三七四	乾海苔	東京市	東京市	三六中野(3)	東京六三三
株式会社富士セールの商會	浮池享	京橋・銀座・八ノ七	海草粉末	日本内地	三浦半島	三六中野(3)	東京六三三
長門屋	福本兼五郎	大森・入新井・一ノ一五	乾海苔	東京市	東京市	三六中野(3)	東京六三三
中周	藤平周次郎	京橋・築地・五ノ一	海産鹽魚	東京市	東京市	二六中野(3)	東京六三三
回藤森商店	藤森金七	大森・大森・三ノ一九一	乾海苔・鰹海 苔・味海苔・ 佃煮	内地朝鮮 滿洲臺灣	内地朝鮮	二六中野(3)	東京六三三
藤森繁雄		澁橋・角管・二ノ三三	乾海苔・銘茶 卸小賣	市內近縣 大阪・名 古屋	生産地	二六中野(3)	東京六三三
米賢商店	細谷賢藏	足立・河原・四五	海産食料品	東京市近 縣・全國	各漁	二六中野(3)	東京六三三
ホルネオ水産株式會社	植木富吉	龜町・内幸・二ノ三	海産物並ニ 加工	東京市	東京市	二六中野(3)	東京六三三

三河屋	牧野信太郎	淀橋・柏木・一ノ八五	乾物・雜穀・海 産物	東京市	東京市	一五澁橋(3)	東京六三三
増田屋	増田淺五郎	大森・入新井・三ノ三五	乾物・雜穀・鰹 節・鰹卵	東京市	東京市	二六中野(3)	東京六三三
町半商店	町田半兵衛	大森・大森・六ノ二七八	乾海苔・味附 海苔・乾海苔	東京市	東京市	二六中野(3)	東京六三三
合名丸八中村屋商店	小久保義治	品川・西大崎・一ノ三七	乾物商	東京市	東京市	二六中野(3)	東京六三三
丸忠商店	三木忠右衛門	芝・新橋・一ノ四	鰹節・海苔・玉 子・砂糖	東京市	東京市	二六中野(3)	東京六三三
美濃屋合名會社島田商店	島田清太郎	大森・大森・七ノ六五	乾海苔・海苔 加工	内地朝鮮 滿洲大連	内地一般	二六中野(3)	東京六三三
善三善海苔店	宮川善吉	大森・大森・一ノ一六六	海苔・海苔用 海苔・海苔用 粉製造	東京市	東京市	二六中野(3)	東京六三三
宮崎商店	宮崎延壽	豐島・椎名・四ノ二二	乾物・雜穀・食 料品	東京市	東京市	二六中野(3)	東京六三三
宮崎園	宮崎留吉	荒川・町屋・一ノ九二四	乾物・雜穀粉 砂糖	東京市	東京市	二六中野(3)	東京六三三
村田屋	村田弘三	赤坂・新三ノ一三	保存食品	東京市	東京市	二六中野(3)	東京六三三
榎山商店	榎山啓一郎	日本橋・小舟・二ノ一	鰹節・鰹節・削 節・三ヒキ鰹 節	東京市	東京市	二六中野(3)	東京六三三
守半海苔店	守屋初重	大森・入新井・六七	乾海苔・鰹賣 海苔	東京市	東京市	二六中野(3)	東京六三三
今八木長商店	八木秀次郎	日本橋・小舟・一ノ七	鰹節	東京市	東京市	二六中野(3)	東京六三三

日本窒素肥料株式會社

本社 大阪市北區宗是町一番地

東京事務所 東京市麴町區內幸町二丁目一番地



昭産株式會社

資本金二百二十萬圓 社長安達三雄
營業品目

肥料	各種	飼料	及	晒穀	水	飴
小麥	粉	シ	ル	精	麥	品
植物	油	各種	織	工業	藥	品

東京市京橋區一丁目七番地 味の素ビル二階

代表	七二七	七二七	七二七	七二七	七二七	七二七	七二七	七二七	七二七
特長	七六六	七六六	七六六	七六六	七六六	七六六	七六六	七六六	七六六
電話	七五五	七五五	七五五	七五五	七五五	七五五	七五五	七五五	七五五
番	三三三	三三三	三三三	三三三	三三三	三三三	三三三	三三三	三三三
番	九九九	九九九	九九九	九九九	九九九	九九九	九九九	九九九	九九九
番	〇〇〇	〇〇〇	〇〇〇	〇〇〇	〇〇〇	〇〇〇	〇〇〇	〇〇〇	〇〇〇

電話(56)橋京話電

支店及工場

大兵横東神千群茨埼神
阪庫濱京奈葉馬城玉奈
市縣市市川縣縣縣川
西尼鶴神東縣茨北縣
區見奈區高船新城足
江崎川大座橋田郡立
堀市區島座橋田郡立
南外大惠町郡赤郡
通大比八藤市太塚上崎
一庄里須丁澤驛田驛玄町
目村町町目町前町前町外

大關鶴横大藤船太赤上一
阪西見濱島澤橋田塚玄の
支工工工工工工工工
店場場場場場場場場場

東京市向島區吾嬬町東一丁目一〇四番地

双葉精粉工業株式會社

電話 墨田(74)二一一一三番

アキストリン、ソルゲル、スターチ、膠、代用、ケルスタ、セラチー
アリチンシユゴム、タラカントゴム、カゼイン代用、マツ、ソ、ール
タビオカ、フラー、片栗粉、冷水溶性澱粉、マツ、ソ、リン
芋、粉、晒、正、鉄、浮、粉、澱、粉、糊、材、料、製造直輸出
アラビヤゴム代用アラビシス

松谷化學工業株式會社
會社 松谷商店東京出張所

營業部 東京市日本橋區本町四ノ七
電話 日本橋(21)二五四五
大阪市北區天滿市之側
電話 堀川三二五八・四〇九〇・四〇九一
本社工場 兵庫縣伊丹町
電話 伊丹〇五五〇〇六四九
出張所 福井・濱松・名古屋

營業種目
肥料製造販賣
都市ノ糞尿處理
特許處理機械販賣

大日本肥料工業株式會社

東京市日本橋區通り一丁目五ノ一(愛知ビル四階)
電話 日本橋(24)三六三二番
本社工場 東京市荒川區尾久町十丁目六〇番地
電話 下谷(83)二七六〇番

食料諸罐詰乳製品問屋

株式 逸見山陽堂

東京市日本橋區本町二ノ四・八
電話茅場町 〇一二七(3)

雜貨商

佐々木直策

東京市淺草區藏前一丁目五番地

小山羊印

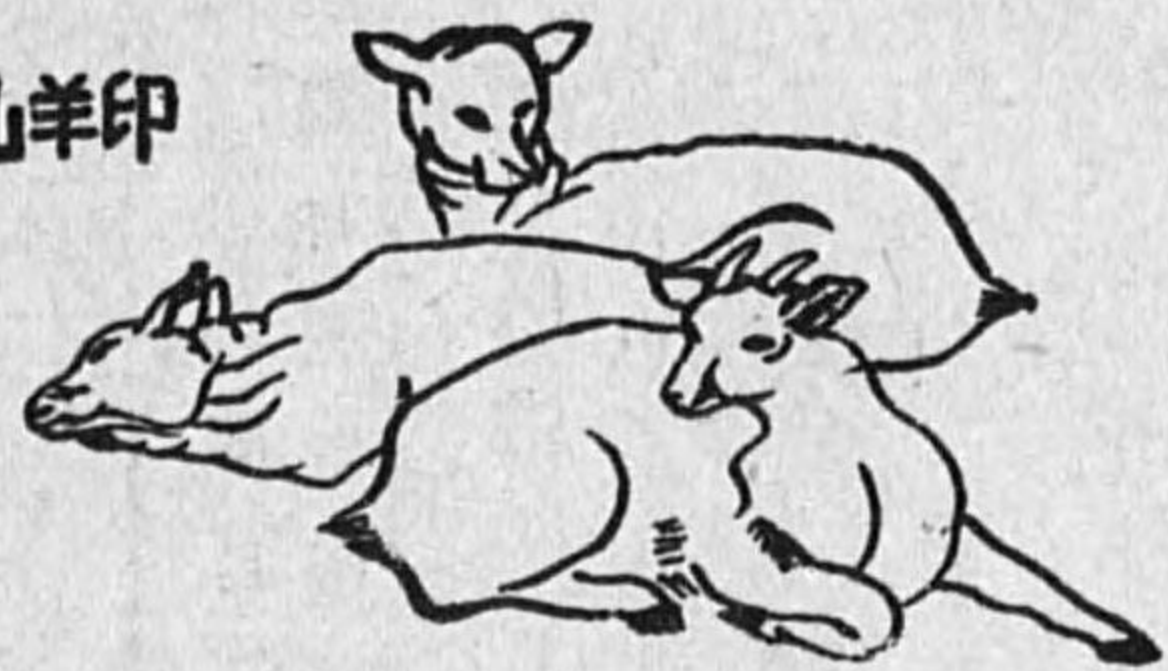

テーブル用金色山羊印

1ポンド包
1/2ポンド包

大量用

50ポンド罐入
37ポンド罐入
25ポンド罐入

人造バター製造販賣

トモエヤ商會

東京市芝區愛宕町一ノ一八
電話芝(43)一九七八番

取扱種目(卸業)

酪農製品・マーガリン・食用油脂・罐詰
生大豆粉製品・ジャム・諸飲料・調味料
菓子・乾物原料・チョコレート・製菓香料
食用色素・茶類・酒精含有飲料・製菓原料
ビーナツバター・雪印アイスクリーム

株式 仁木商店

東京市赤坂區溜池町四番地

電話赤坂(48)一七六二—四番
振替東京 五七二四二番

取扱種目(實需向小口販賣)

雪印バター・チーズ・雪印マーガリン・リス印バター
クローバー印マーガリン・煉乳・ソーイパウダー
加糖粉末飲料・ジャム・食用油・脂乾物類
製菓原材料・罐詰・其他食糧品一切
◎八洲活性炭發賣元

株式 八洲商店

東京市赤坂區溜池町四番地

電話赤坂(48)一七六二—四番

燻海苔
味附海苔
製造發賣元

本場乾海苔問屋

須山藤右衛門商店

東京市大森區大森八丁目
電話大森二八〇七番
振替東京五三六七六番

(506)

鯉節問屋

高津商店

東京市日本橋區室町二ノ八
電話日本橋(24)一〇一九四五六八 二四六九

(507)

オオコンリオン本舗

日本水産理研東京營業所

森田 徳榮

日本橋區江戸橋二ノ十一
千代田橋ビル内
電話日本橋(24)一〇五九

創業二百拾年

山形屋海苔店

東京市日本橋區室町一丁目五番地

電話日本橋(24)一四〇〇七三三二番

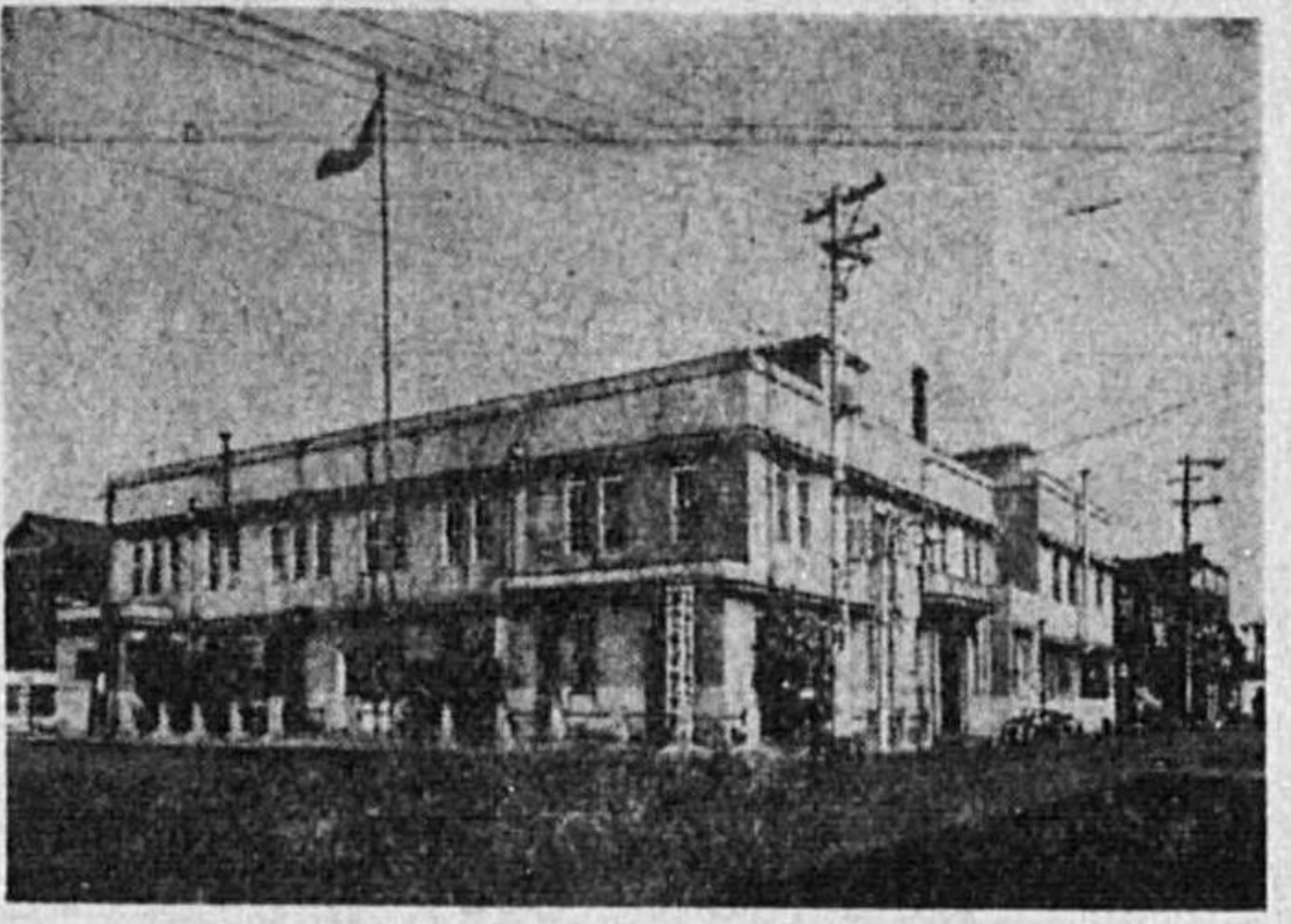

營業種目
新興水産皮革
ウツボ革製造販賣

出張所
静岡縣下田町
大分縣蒲江町
鹿児島縣中飯
熊本縣牛深町
鹿児島縣山川町
長崎縣福江町
徳島縣出羽島

商工省獎勵金御下附
東京市品川區北品川一丁目百二十三番地
南海水産工業株式會社
電話高輪(44)一六五五番

東京市麴町區丸ノ内二ノ二(丸ビル内)

日魯漁業株式會社

電話丸ノ内四四三一一番

芝浦冷蔵庫

東京市芝區海岸通三ノ二
電話三田四〇九〇六・〇九〇七

(五〇八)

東京市下谷區御徒町二丁目二番地

東京横濱 **昆布卸商業組合**

電話下谷五三一二

乾物問屋

東京市日本橋區小網町一丁目

大阪屋 **中村茂八商店**

電話茅場町(66)三九九四八番
振替東京四八二番

皆様の食膳へ

乾海苔問屋
焼海苔
味付海苔
海苔佃煮
塩詰罐詰

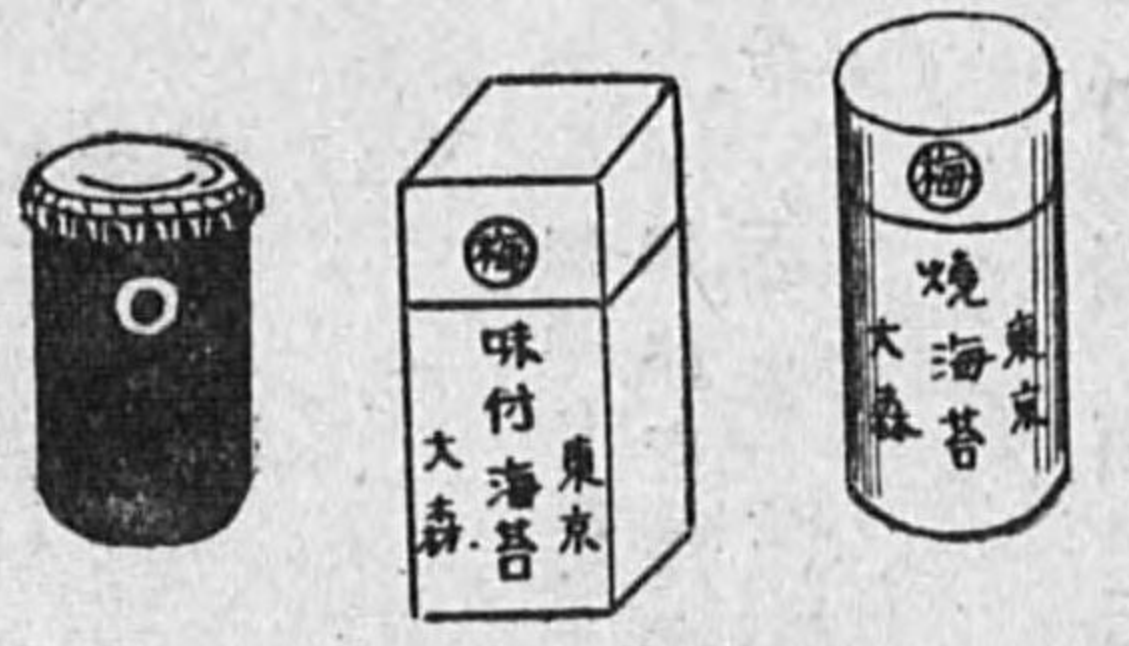

山本本店

東京市大森區大森七丁目
電話大森二三二七番
振替東京三一六一番

(五〇九)

酒・砂糖・味噌・醬油・其他調味料 (6)

清涼飲料・罐詰・鹽等

砂糖、小麥粉、其他雜貨

安部幸商店

東京市日本橋區本町一ノ二
電話日本橋 〇一 二九一 (8)

ホルド・メリーサイダー
與奮ブランドー・一般洋酒類
各種シロップ・清酢・ソース
東郷孟・活喜盛・其他清酒 發賣

株式會社 大倉商店

東京市日本橋區茅場町二ノ一ノ五
電話茅場町 〇三 四九・一四 二三・一四 二四

商工省選定 優良國產品



(純及即席)

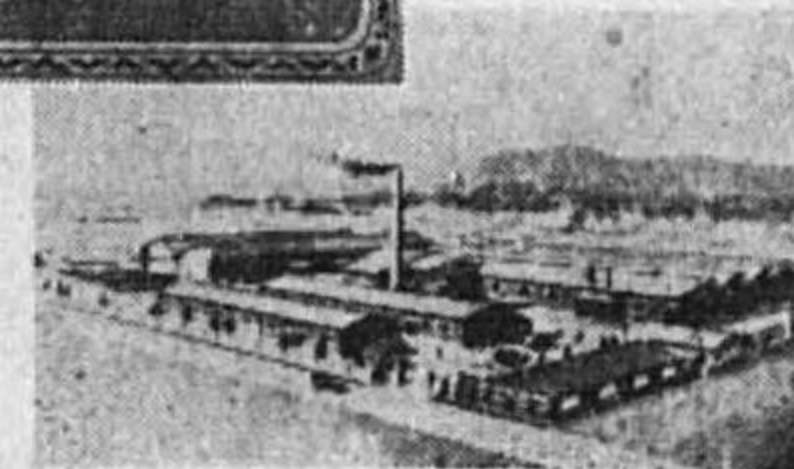

大瀨蕃椒粉 蜂印カラシ 蜂印コシヨ
蜂印サンショ 蜂印七味唐辛子 蜂印青海苔
蜂印粉わさび 因青粉 因醬金粉
青粉

創業弘化二年

株式會社 今村彌商店

東京市神田區花房町三番地(萬世橋市電停前)
電話東下谷 七四〇 七七六 九五八

酒・砂糖・味噌・醤油・其他調味料・清涼飲料水・罐詰・燻詰

商號	營業者名	代表者名	營業所	營業品目	營業種別	取引地方	又ハ資本額	電話	取引銀行	振替電略	備考
株式會社 安部幸	安部信治	日本橋・本・二・二	砂糖・小麥粉・植物油	卸・貿易	内地・滿洲・支那	10,000	日本橋 24 三井	第一・三井・臺灣・橫濱正	シアベコ	元個人	
あまや 酒店	天谷清次郎	日本橋・江戸・二・四ノ一	酒・麥酒・醬油	卸・小賣	東京市內	二圓	日本橋 24 四益	日本晝夜			
株式會社 青木堂	久保田敬四郎	麹町・四番・六	和洋酒・罐詰・醬油	卸・小賣	東京市內	100,000	九段 33 八五	住友・三和	東京	支店・京城・青島・漢口	
株式會社 青木洋酒店	青木昌治	中野・本・通四・三三	和洋酒・食料品	製造・卸	東京市內	100,000	中野 33 六〇	住友・安田	ア		出張所・京王
④ 萬屋	秋山源太郎	九七 淀橋・西大久保・二・一	酒・食料品・煙草・雜貨	小賣	東京市內	三六	四谷 35 二九	昭和・第百	東京	三三〇元	
大黒屋	赤見俊雄	九六 淀橋・東大久保・二・一	和洋酒・味噌・醬油	小賣	甲州・信州・埼玉	100	四谷 35 一六	住友	東京	七四七四七	
伊勢元赤羽本店	淺井政太郎	王子・赤羽・二・四〇〇	和洋酒・味噌・醬油	卸・小賣	東京市內	100	赤羽 33 三九	住友	東京	101111	
支店 淺田屋	淺田鐵之輔	中野・本・通一・八	味噌・醬油	製造・卸	東京市內	三〇	中野 34 七〇	住友			
朝日アスパカス罐詰株式會社	齋藤松太郎	品川・東品川・三・二〇	アスパカス罐詰	製造		100,000	高輪 44 七六	三菱	小樽	五四七	

酒・砂糖・味噌・醤油・其他ノ調味料・清涼飲料水・罐詰・燻詰

株式会社 内田商店	内田勇三	神田・仲・一・二	食料品・罐詰・清涼飲料水・洋酒	製造・卸	日本全国	關東・北海道	五〇〇〇下谷(1)	一五五三井・第百	東京
梅本洋酒店	梅本總一	淺草・小島・二・一	洋酒・果汁・昆布茶	製造・卸	東京市・北海道	東京市	一〇〇淺草(4)	六二七第百・安田	東京
萬屋	遠藤惣七	大森・池上本・三一〇	酒・食料品	小賣	東京市	東京市	二八池上(6)	元第百	東京
小林商店	小川重義	本所・江東橋・二・二二	酒	卸・小賣	東京市・千葉縣	關東・廣島縣	三本所(7)	六五五金原	東京
小倉商店	小倉芳藏	日本橋・本・二・三	洋酒・食料品・罐詰・和洋糖	卸	關東・大阪・仙臺	關東・大阪	四〇〇日本橋(24)	三和・安田	東京
尾崎元一	尾崎元一	神田・佐久間・三・三七	清酒	卸	東京市	關西・信州	五五下谷(8)	二七五第百	東京
伊勢佐	小澤佐太郎	麻布・新網・二・六	酒・味噌・味噌・醬油	小賣	關西東北	關西東北	三九赤坂(4)	六九三三井	東京
中野屋酒店	小田切三五郎	芝・白金臺・一・三〇	酒・罐詰・食料品・砂糖	卸・小賣	關東・東京市	關東・東京市	二二高輪(4)	一七六日本晝夜	東京
三國商店	尾田國三郎	品川・南品川・二・三五	酒・醬油	卸・小賣	關東・東京市	關東・東京市	一四蒲田	二四八安田	東京
小野慶治	小野慶治	蒲田・本蒲田・三・九	砂糖・小麥粉・雜穀・乾物	卸・小賣	東京市・橫濱市	東京市・橫濱市	一五〇〇三田(4)	四〇〇第百・晝夜	オリ・オ
オリビック食品株式会社	深川喜一	芝・西芝浦・四・四	食料品	製造	大阪市	大阪市	九五高輪(4)	二五〇昭和・第一	オリ・オ
山崎屋	大岩正己	澁谷・新橋・一・五	砂糖・小麥粉	卸	東京市	東京市	二三東橋(5)	二六四三和	東京
榊屋	大久保久右衛門	京橋・京橋・二・六	和洋酒・醬油・罐詰・食料品	小賣	東京市	關西・東京市			

株式会社 大倉商店	西田儀八	日本橋・茅場・二・一	洋酒・清涼飲料水	製造・卸	關東・東京市	關東・東京市	五〇〇〇茅場町(15)	一四三第百・三菱	東京
株式会社 大島商店	大島茂七	日本橋・小網・三・一	肥料・砂糖・小麥粉	貿易・卸	關東・東京市	關東・東京市	一〇〇〇〇茅場町(15)	二五三井	東京
大石商店	太田謙治	深川・高橋・四・一九	酒・醬油・味噌	卸・小賣	關東・東京市	關東・東京市	一五本所(7)	一〇三昭和	東京
合資 太田商店	太田重恭	芝・片門前・二・六	和洋酒・食料品・罐詰	卸・小賣	東京市・東北・北海道	東京市・東北	六〇〇芝(4)	三三九第百	元個人
三河屋酒店	太田松市	澁谷・東大久保・一・四	和洋酒・醬油・味噌	小賣	東京市	東京市	三九四谷(5)	二六九第百	東京
大谷商店	大谷長七	足立・興野・一・一五〇	酒・食料品	卸・小賣	東京市	東京市	一五足立	三三三安田	東京
大津食品株式會社	内藤文藏	日本橋・室・三・一	食料品・罐詰	製造	關東	關東	六〇〇〇三田(4)	四四安田	東京
株式 大友味噌店	渡邊友次郎	芝・芝浦・二・三	味噌・醬油	製造	關東	關東	一〇〇澁谷(4)	二〇七昭和	東京
丹波屋	大場柄二	澁谷・上通・四・八	和洋酒・食料品	小賣	東京市	東京市	二〇〇〇京橋(5)	一四三野村・三和	東京
株式 大星岡村商店	岡村岑三郎	京橋・靈岸島・二・一〇	酒・味噌・燒酎・食料品	製造・卸	東京市	關西・東京市	二六淺草(4)	五九〇第百	東京
伊勢字號	大山宇三郎	淺草・鳥越・一・四一	酒・味噌・醬油	小賣	東京市	東京市	二六四谷(5)	五九三昭和	東京
伊勢傳	大山正之亮	四谷・傳馬・新・一・一五	清酒・味噌・醬油	卸・小賣	東京市	東京市	六三日本橋(24)	一七三	東京
常吉岡	常吉岡	日本橋・本・三・九	砂糖	卸	東京市	東京市	一六七	一七三	東京

加田村	岡野五兵衛	芝・車・四〇	酒・麥酒・味噌・醤油・燗酎	卸・小賣	東京市內	關東・關西	三九高輪(4)	三三三第百・安田	東京(九カ)
加田村	岡野由次郎	品川・北品川・二・一六八	和洋酒・味噌・燗酎・醬油・酢	卸・小賣	東京市內	關東・關西	二五高輪(4)	一五第百・三菱・日本晝夜	東京(九カ)
沖田屋	沖田徳兵衛	王子・岩淵・一・八六〇	酒・醬油・飲料水・罐詰	卸・小賣	東京市內	關東・關西	二六赤羽	三〇六第百・住友	東京(三三カ)
十一屋本店	奥村庄太郎	板橋・板橋・五・九六二	和洋酒	小賣	東京市內	關東	一〇〇板橋(9)	二五武州	東京(三三カ)
折笠定吉	折笠昌治	淺草・鳥越・二・二三	酒	卸・小賣	東京市內	關東	一六淺草(8)	六四九第百	東京(三三カ)
相模屋	恩田喜之助	淺草・北田原・四	酒・麥酒・醬油	卸・小賣	東京市內	關東・關西	一八淺草(8)	二七三第百	東京(三三カ)
加島總本店	加島十兵衛	淺草・淺草橋・一・八	酒	卸・小賣	東京市內	關東・關西	二四淺草(8)	四〇五安田	東京(三三カ)
株式會社加島	廣岡助治郎	京橋・新川・一・六	清酒・燗酎・味噌	卸・小賣	東京市內	關東・關西	一八〇〇〇京橋(5)	一八三第百・三菱・三交(カ)	東京(三三カ)
加瀬政商店	加瀬さよ	豐島・巢鴨・三・三	酒・味噌・醬油	卸・小賣	東京市內	關東・關西	二四大塚(8)	六二二第百・住友	東京(三三カ)
豐田屋	加瀬傳五	下谷・御徒・一・三一	酒・醬油・味噌	卸・小賣	東京市內	關東・關西	一〇下谷(8)	九〇八第百・住友	東京(三三カ)
刃藏屋	加藤錦造	澁橋・上落合・一・五二四	酒・食料品	小賣	東京市內	關東	二四大塚(8)	三五九日本晝夜	東京(三三カ)
株式會社加藤	加藤金之助	芝・田・九・六	酒・麥酒・醬油・飲料水	卸	關東	關東・關西	一〇〇〇〇三田(4)	八七安田	東京(三三カ)
富士屋本店	加藤善太郎	澁谷・櫻丘・三四	清酒・罐詰	販賣	東京市內	東京市內	三四澁谷(4)	一八四第百	東京(三三カ)

水野商店	加藤定一	目黒・上目黒・六・一三七二	酒・味噌・醬油	卸・小賣	東京市內	關東・關西	二四澁谷(4)	二九八第百	東京(三三カ)
榛原商店	加藤正策	豐島・巢鴨・一・一一七	酒・味噌・醬油	販賣	關東・信州	關東・信州	一〇五大塚(8)	八七昭和	東京(三三カ)
伊勢元	加藤善弘	杉並・大宮前・六・三二七	罐詰・食料品・酒・味噌・醬油	卸・小賣	東京市內	關東・信州	一〇八秋葉	四一五	東京(三三カ)
間島商店	加納由太郎	芝・三田・一・七	酒・醬油	卸・小賣	東京市內	關東	二六三田(4)	五五安田・第一	東京(三三カ)
加茂製糖所	加茂小一郎	城東・北砂・三・三三一	砂糖	製造	東京市內	東京市內	一〇八本所(7)	五五七第百	東京(三三カ)
カルピス製造株式會社	三島海雲	澁谷・向山・六二	滋強・飲料水製造	製造	東京市內	東京市內	一〇〇〇〇〇高輪(4)	自五〇三三井・三和・至五〇七第百・三和	東京(三三カ)
株式會社角野商店	角野文夫	澁谷・八幡通・二・八	酒	卸	關東	關東・澁	一〇七〇〇〇青山(8)	一四八三第百	東京(三三カ)
蟹罐詰販賣株式會社	渡邊藤作	麹町・丸ノ内・二・二四六	蟹罐詰	販賣	東京市內	關東・關西	一〇〇〇〇〇丸ノ内(4)	二九七第百・三井・三和・三井・三和・三井・三和	東京(三三カ)
蟹罐詰販賣株式會社	手塚當次郎	麹町・丸ノ内・二・二四六	蟹罐詰	販賣	東京市內	關東・關西	二〇〇〇〇丸ノ内(4)	二九七第百・三井・三和・三井・三和・三井・三和	東京(三三カ)
合資會社金奎柴田商店	柴田さよ	京橋・横・三・一	酒・醬油・麥卸・小賣	關東	關東・關西	關東・關西	四九〇〇〇京橋(8)	一五六三井・第一	東京(三三カ)
兼古東京支店	兼古恒吉	下谷・竹・一二	酒・洋酒・醬油・味噌	販賣	關東	關東・關西	一〇〇下谷(8)	一七六安田	東京(三三カ)
伊勢屋	金子保次	荒川・尾久・一〇・一七八	酒・醬油・味噌・食料品	小賣	東京市內	東京市內	一室		東京(三三カ)
丸喜號	川口健太郎	品川・東大崎・五・一三〇	和洋酒・食料品	小賣	東京市內	東京市內	一〇四大崎(4)	一三九四第百	東京(三三カ)

サ ロ ン 春	川 田	清 京 橋・銀 座・六・四	和洋酒・和洋 料理	小賣	東京市内 灘	三 兩 銀 座 57	四 三 日 本 書 夜	
中 村 味 噌 出 張 所	川 津	荒 川・日 暮 里・六・二 八 四	味噌・醤油	卸・小賣	東京市内 板木縣	二 三 兩 銀 座 57	三 六 第 百	
河 野	河 野 治 郎	板 橋・板 橋・五・八 八 八	清涼飲料水	小賣	關東・東 北	一 七 兩 銀 座 57	三 八 十 五	
川 原	川 原 菊 次 郎	下 谷・御 徒・一・七 三	清涼飲料水	製造	關東・東 北	二 兩 銀 座 57	四 四 七 第 百	東京
會 社 川 邊 商 店	川 邊 勝 太 郎	品 川・北 品 川・二・五 二	砂糖・小麥粉・卸・小賣	卸・小賣	關東・東 北	六 兩 銀 座 57	三 三 三 第 百	カ・カク
豐 多	川 木 庄 次 郎	本 所・千 歲・一・三	和洋酒食料販賣 品・罐詰	販賣	東京市内 埼玉縣	一 兩 銀 座 57	三 三 三 第 百	
神 谷 酒 造 株 式 會 社	神 谷 傳 兵 衛	本 所・吾 妻 橋・三・一 三	燒酎・酒	製造・販	日本全 國	一 兩 銀 座 57	三 三 三 第 百	
神 谷	神 谷 傳 兵 衛	淺 草・雷 門・二・一 六	ウイスキー・小賣 ブランデー・小賣 外洋酒	小賣	日本全 國	二 兩 銀 座 57	六 九 〇 住 友・昭 和	東京 Tokyo
會 社 神 崎 商 店	神 崎 三 郎 兵 衛	日 本 橋・兩 國・三・二	和洋酒・食料 品・罐詰・清 涼飲料水	卸・小賣	日本全 國	五 兩 銀 座 57	一 三 一 三 第 一・住 友・三 菱	東京 Tokyo
中 尾 東 京 支 店	神 田 勘 次	京 橋・八 丁 堀・一・二	酒・醬油	卸	東京・橫 濱	三 兩 銀 座 57	六 三 三 三 井・第 百	東京 八 九 三
吉 田	喜 多 島 類 一	下 谷・茶 屋・三	酒・醬油・味 噌・食料品	卸・小賣	東京市内	一 兩 銀 座 57	三 九 一 第 百	
會 社 旗 道 園	北 日 出 要 之 進	麴 町・丸 ノ 内・三・二	食料品・罐詰	製造	日本内地	七 兩 銀 座 57	九 九 九 五	
紀 伊 國 屋	木 村 利 太 郎	澁 谷・下 通・四・一 九	酒	製造	關東 東京市内	三 三 高 輪 57	七 七 六 七 七 五 第 百・三 井	工場、廣島縣

吉 良 屋 洋 酒 部	木 村 松 太 郎	京 橋・木 挽・七・三	洋酒・罐詰	卸・小賣	東京市内 橫濱市	一 兩 銀 座 57	三 三 三 第 一	東京 10 九 六 キ ヤツ
會 社 菊 美 屋	明 石 東 次 郎	本 所・向 島・請 地・八〇	酒・酒・燒 酎・ソリス	製造	東京市内 日本内地	五 兩 銀 座 57	一 七 一 第 一・第 百・ 二 七 六 昭 和・住 友	東京 本 店・京 橋・ 出 張 所・大 阪 キ ク ミ ヤ
岸 野 清 涼 飲 料 製 造 所	岸 野 金 平	小 石 川・大 塚 坂 下・一 三 六	清涼飲料水	製造	東京市内 埼玉縣	一 兩 銀 座 57	七 九 四 住 友	東京 キ タ 六 八 六 キ ヤ
會 社 北 川 商 店	北 川 作 次 郎	小 石 川・戸 崎・八・一	酒・醬油・味 噌	卸・小賣	關東・越 中・澁	一 兩 銀 座 57	二 四 四 三 和	東京 キ タ 六 八 六 キ ヤ
久 星 酒 造 株 式 會 社	小 林 庄 平	京 橋・越 前 堀・三・九	酒・燒酎・味 噌	卸・小賣	日本内地 日本内地	一 兩 銀 座 57	二 三 〇 三 菱・第 一・ 二 三 〇 住 友・安 田 (キ ヤ キ ヤ キ ヤ)	東京 キ タ 六 八 六 キ ヤ
久 保 定 吉	久 保 定 吉	澁 谷・上 通・二・二	砂糖・小麥粉	卸・小賣	東京市内	五 兩 銀 座 57	七 四 九 三 菱・第 一	東京 キ タ 六 八 六 キ ヤ
舛 本	久 保 田 義 則	芝・新 橋・二・二 六	罐詰	小賣	東京市内	二 兩 銀 座 57	二 七 〇 第 百	
舛 吉	久 保 寺 吉 兵 衛	麴 町・九 段・三・一 五	酒・醬油・味 噌・罐詰	卸・小賣		三 七 九 段 57	三 四 四 第 百	
弓 本 屋	久 保 寺 義 男	麴 町・九 段・四・一 一	酒・罐詰・食 料品	小賣	東京市内	二 兩 銀 座 57	三 九 七 安 田・第 百	
會 社 久 米 商 店	久 米 作 藏	日 本 橋・小 網・二・四 ノ	砂糖	卸	東日本 東京市内	五 兩 銀 座 57	三 六 〇 第 一	東京 キ タ 六 八 六 キ ヤ
柏 屋	栗 原 作 之 助	中 野・本 通・二・一 三	砂糖・乾物	卸・小賣	東京市内	二 兩 銀 座 57	三 二 四 住 友	東京 キ タ 六 八 六 キ ヤ
會 社 黑 田 屋 本 店	小 池 源 次 郎	淺 草・雷 門・二・二	和洋酒・食料 品・罐詰	卸・小賣	關東・東 北	五 兩 銀 座 57	七 二 住 友	東京 七 七 八
ナ ダ ヤ	桑 田 國 彦	本 所・江 東 橋・三・三	清酒・麥酒・ 罐詰・味噌・ 味噌	卸・小賣	東京市内	二 兩 銀 座 57	八 七 四 安 田・野 村	

酒・砂糖・味噌・醤油・其ノ他ノ調味料・清涼飲料水・罐詰・邊詰

大塚商店	今間長藏	大森・大森・一・六六	佃煮・罐詰	製造・卸	東京市内	東京市内	七四六森	二四三第一	東京
上原	權守宏之	下谷・坂本・一・五	砂糖	卸・小賣	東京市内	東京市内	三四四根岸	二六六昭和	東京
坂本商店	佐野一郎	城東・龜戸・一・九〇	酒・味噌・醤油	卸・小賣	東京市内	長野縣	二〇二下谷	五七五	東京
上州	齋藤軍治	豊島・池袋・四・三七〇	和洋酒	小賣	東京市内	關東	二四四大塚	三三六第百	東京
齋藤商店	齋藤松太郎	品川・東品川・三・二〇	食料品・罐詰	販賣	東京市内	東京市内	一〇〇墨田	六第百	東京
山田屋本店	齋藤清太郎	城東・龜戸・一・四五	酒・味噌・味噌	卸・小賣	東京市内	東京市内	一〇三墨田	四六第百	東京
伊勢屋	齋藤平兵衛	本郷・湯島・新花・三〇	味噌・糍	製造	東京市内	東京市内	一〇二小石川	三〇一住友・第百	東京
酒井屋總本店	酒井榮次	本所・綠・三・一	酒・味噌・味噌	卸・小賣	東京市内	關東	一〇一五本所	七三六第百	東京
合名坂上商店	金盛仁平	小石川・指ヶ谷・五・三	醬油・味噌	製造・卸	東京市内	東京市内	四九五小石川	八三三住友・安田	東京
坂本商店	坂本春光	品川・五反田・一・二	醬油・味噌	製造・小賣	東京市内	關東・信	一五二大塚	五七三三井・第百	東京
エーレト商會	榊原熊太郎	京橋・木挽・一・八	清涼飲料水	製造	東京市内	東京市内	三〇三京橋	八七〇昭和	東京

喜屋	榊原定藏	向島・隅田・四・二二	酒	卸・小賣	東京市内	關東・福	二二墨田	四七昭和	東京
株式崎山商店	崎山熊楠	神田・鎌倉・二・一	酒	卸	東京市内	日本内地	一〇〇〇〇〇〇神田	一〇八安田	東京
櫻麥酒株式會社	木村尙一	麹町・丸ノ内・二・二	麥酒・清涼飲料水	卸	東京市内	關東・門司市	五〇〇〇〇〇丸ノ内	三三三三井・第一・三和	東京
新川屋總本店	笹川清光	神田・豊島・四	和洋酒・醬油	卸・小賣	東京市内	日本内地	一九二浪花	三七〇三井・第百	東京
廣島	三條拙太	芝・金杉・四・八	飲料水	卸・小賣	東京市内	關東	二五三三田	三五九安田・第百	東京
阿波屋酒店	志摩政吉	品川・東大崎・三・二	酒・味噌・醬油	卸・小賣	東京市内	東京市内	一九九大崎	二六〇日本晝夜	東京
株式清水井商店	西巻辰秋	深川・石島・三	味噌・醬油	卸・小賣	東京市内	東京市内	一〇〇〇〇〇本所	五七三三井・三井・金原	東京
清水味噌醸造所	清水喜典司	目黒・上目黒・五・二	味噌	製造	關東	關東	二七七三井	二四一安田	東京
清水屋商店	清水周造	目黒・大岡山・八七	和洋酒・食料品	卸・小賣	東京市内	東京市内	一〇四荏原	一三二第百	東京
鹽水港製糖株式會社	阿田幸三郎	日本橋・通・一・六	砂糖・糖蜜	製造	關東	關東	六〇〇〇〇〇〇日本橋	一八二三井・第一・三和・安田・住友・正金・豪	東京
豐前屋商店	篠原景重郎	芝・三田四國・三	和洋食料品	卸・小賣	東京市内	關東	一九三三田	一九六安田	東京
島崎	島崎政吉	下谷・入谷・一・二一九	酒・味噌・味噌	卸・小賣	關東	關東	二二三三井	二二三第百	東京
島喜分店	島田雄次郎	日本橋・通・一・五	食料品	卸	關東・福	關東・福	五五五日本橋	二七六野村	東京

酒・砂糖・味噌・醬油・其ノ他ノ調味料・清涼飲料水・罐詰・邊詰

島村商店	島村萬三	日本橋・人形・三・一〇	味噌	卸	長野縣・京都市	三〇〇	茅場町(55) 五十六番		
カナメ屋	常樂要吉	城東・龜戸・六・二	酒・砂糖・食料品	小賣		一五〇	城東(56) 三十四番 日本晝夜		
株式昭和公司	後藤利根次	本所・吾妻橋・三・五	甘草エキス	製造・卸	中部・關北海道	五〇〇	墨田(74) 六十八番 安田		(セツワ)工場・三崎・又ハ(セ)静岡・鹽釜
昭和罐詰株式会社	中部謙吉	龜町・大手・二・二	罐詰	製造・販賣		五〇〇	丸ノ内(23) 五〇番 三和 安田		東京 五元〇五
食品工業株式会社	中野・小瀧・二		ソーシス・罐詰	製造・販賣		一〇〇	中野(54) 四七番 第一 第百 七五番 安田		受トウケ シヨカノ
コクテイル堂	白松四郎	麻布・三河臺・一・三	洋酒・食料品	小賣	東京市内	三元	赤坂(48) 三九番 第百		東京 三三〇
山城屋	新谷佐一郎	深川・木場・三・八	酒	卸・小賣	長野縣・福島縣	一〇五	深川(44) 一四八番 第一		
新橋食品株式会社	春原 勇	芝・新橋・一・二四	甘酒・シロツ	製造	東京市内	四〇〇	銀座(57) 四七番 安田		元個人
いさか商店	新堀忠藏	日本橋・箱崎・一・四	酒・食料品	小賣	東京市内	四〇〇	茅場町(55) 五十三番		東京 五元二
水産罐詰販賣株式会社	中部謙吉	龜町・丸ノ内・二・二	罐詰	貿易・卸		五〇〇	丸ノ内(23) 四七番 三菱 第一 安田		受トウケ ワイウケ
株式末廣商店	村林秀藏	深川・白河・三・七	味噌	製造	東京府	一〇〇	下谷(83) 三三四番 第百		メカメカ 東京 五元二
角 杉	菅沼寅男	下谷・南稻荷・六一	砂糖・乾物・食料品	小賣		一〇〇	高輪(44) 三三四番 三菱		

龜屋鶴五郎商店	杉本 幸子	京橋・銀座・七・二	和洋酒・食料品	卸・小賣	日本全國	二二三	銀座(57) 七十五番 正金・三菱 第百 日本晝夜		東京 四三
橋本屋	鈴木兼五郎	瀧野川・田端新・三・二〇五六	酒・食料品	小賣	東京市内	一三〇	下谷(83) 七四九番 日本晝夜		東京 三三〇
大和屋	鈴木 清	豊島・巢鴨・三・二一	和洋酒・食料品	卸・小賣	東京市内	三三	大塚(58) 二七四番 第百 昭和		東京 三三〇
大坂屋	鈴木く	芝・田村・二・二	酒・食料品	小賣	東京市内	二五	銀座(57) 二六八番 安田		
鈴木屋酒店	鈴木行也	蒲田・下丸子・四八九	酒・味噌・醤油	卸・小賣	東京市内	二二	蒲田 三九四番 三菱 大森		
合資鈴木商店	鈴木新助	京橋・新川・一・四	醬油・味噌・焼酎・味淋・酢酒・清涼水	卸	關東・關西	〇〇	京橋(56) 一〇二番 第百 昭和		東京 五元
株式鈴木謹叶商店	鈴木謹叶	品川・北品川・二・六〇	酒・食料品	卸・小賣	東京市内	五〇	高輪(44) 八六番 三菱 品川		
不二屋	鈴木豊吉	芝・琴平・一	和洋酒・罐詰・食料品	小賣	東京市内	一七	芝(43) 三六番 第百 芝		
鈴木屋	鈴木春太郎	品川・北品川・五・四七〇	酒	小賣	東京市内	一九	大崎(48) 二七四番 三井 安田		
伊勢元酒店	鈴木道隆	荒川・尾久・四・一四	酒	販賣	東京市内	一〇〇	下谷(83) 四〇二番 日本晝夜(尾久)		
丸森	鈴木保男	日本橋・小傳馬・一・七	和洋酒・醬油・味噌・食料品	小賣	東京	一〇〇	茅場町(55) 六四番 鐵業		
株式鈴木洋酒店	鈴木年夫	日本橋・室・三・二	和洋酒・罐詰・食料品	卸	日本全國	六〇〇	日本橋(24) 四三番 第一 安田 昭和 正金		東京 三九〇
大谷	鈴木儀兵衛	足立・千住仲・一・四五	酒・罐詰・食料品	卸・小賣	關東・關西	三〇〇	足立(44) 二五七番 中野 安田		東京 三九〇

酒・砂糖・味噌・醤油・其ノ他ノ調味料・清涼飲料水・罐詰・塩詰

三良商店	鈴木録助	杉並・阿佐ヶ谷・四ノ四三	酒・食料品	販賣	東京	秋田縣	三三〇中野	東京	六七九〇	支店、京都、下野、福島
新橋三河屋商店	關源次郎	芝・新橋・二ノ一〇	和洋酒・食料品	卸・小賣	東京市內	關東	三六〇銀座	東京	六七九〇	支店、京都、下野、福島
八木合名會社仙臺味噌醸造所	八木忠太郎	品川・大井林・二四八	味噌	製造	關東	關東	四〇〇〇立高	東京	六七九〇	支店、京都、下野、福島
ダイヤ菊株式會社	宮坂高明	牛込・山吹・五ノ二六〇	酒	卸・小賣	關東	長野縣	一〇〇〇〇牛込	東京	六七九〇	支店、京都、下野、福島
田口屋	田口惣八	足立・西新井・九九七	和洋酒・食料品	卸・小賣	關東	關東	三三〇足立	東京	六七九〇	支店、京都、下野、福島
田下商店	田下敬三	本郷・春木・三ノ二	和洋酒・食料品	卸・小賣	關東	關東	三三〇小石川	東京	六七九〇	支店、京都、下野、福島
司カネモ	田中覺造	神田・多ノ二ノ九	味噌・醤油	卸・小賣	關東	關東	三三〇神田	東京	六七九〇	支店、京都、下野、福島
田中味噌店	田中總吉	芝・三田臺・一ノ三七	味噌・醤油	製造・卸・小賣	東京市內	關東	二九三三田	東京	六七九〇	支店、京都、下野、福島
常陸屋	田中四郎	荒川・南千住・五ノ八五	酒・味噌・醤油	小賣	東京市內	關東	一〇五淺草	東京	六七九〇	支店、京都、下野、福島
會社 田中彌西商店	田中錦作	大森・二ノ九八	和洋酒・罐詰調味料	卸	東京府・關東・神奈川縣・西・遠州	關東	一〇〇〇大森	東京	六七九〇	支店、京都、下野、福島
會社 大伊勢元本店	有間元治郎	下谷・入谷・二	酒・醤油・味噌	卸	東京市內	關東	一五三三田	東京	六七九〇	支店、京都、下野、福島
株式會社 第一商店	河谷久一郎	日本橋・小網・三ノ一	砂糖・小麥粉・食料品	卸・小賣	東京市內	關東	一〇〇〇〇茅場町	東京	六七九〇	支店、京都、下野、福島

大黒葡萄酒株式會社	大宮庫吉	淀橋・下落合・一ノ一	大黒葡萄酒	製造	日本全國	東京市內	三〇〇〇大塚	東京	六七九〇	支店、京都、下野、福島
大日本製糖株式會社	藤山愛一郎	麹町・丸ノ内・二ノ一八	各種砂糖・酒・糖・パカス	製造・販賣	日本全國	東京市內	八七〇安田	東京	六七九〇	支店、京都、下野、福島
大平洋貿易株式會社	杉原軍造	麹町・丸ノ内・二ノ二	食料品・罐詰	貿易	世界各國	日本內地	五〇〇〇丸ノ内	東京	六七九〇	支店、京都、下野、福島
高久酒	高久孝助	神田・須田・一ノ二	酒・麥酒・飲料	販賣	東京市內	關東	三三〇神田	東京	六七九〇	支店、京都、下野、福島
伊勢元高須本店	高須信雄	目黒・東・一四	酒・飲料水・味噌	卸・小賣	東京市內	關東	二〇五荏原	東京	六七九〇	支店、京都、下野、福島
株式會社 高津商店	小佐貫一	日本橋・小網・二ノ四	砂糖	卸	關東・信	東京市內	三〇〇〇茅場町	東京	六七九〇	支店、京都、下野、福島
高野商店	高野榮吉	荒川・日暮里・四ノ一	食酢	製造・販賣	東京市內	關東	一〇〇〇根岸	東京	六七九〇	支店、京都、下野、福島
中村屋商店	高橋壽子	淺草・雷門・一ノ九	砂糖・海苔	卸・小賣	東京市內	關東	三二六淺草	東京	六七九〇	支店、京都、下野、福島
會三守商店	高橋守治	中野・昭和通・一ノ一九	食料品	小賣			一〇〇中野	東京	六七九〇	支店、京都、下野、福島
伊勢萬	高原與六	日本橋・彌笠・二ノ一八	砂糖	卸	東京市內	關東	一〇〇茅場町	東京	六七九〇	支店、京都、下野、福島
丸吉商店	竹内清次	深川・高橋・四ノ八	砂糖	卸・小賣	東京市內	關東	二〇〇本所	東京	六七九〇	支店、京都、下野、福島
竹内酒造場	竹内想作	板橋・成増・四五	酒	製造	關東	關西・東	二〇〇白子	東京	六七九〇	支店、京都、下野、福島
竹内洋酒店	竹内正男	日本橋・小傳馬・二ノ五	洋酒	卸	關東・北海	東京市內	一五三浪花	東京	六七九〇	支店、京都、下野、福島

酒・砂糖・味噌・醤油・其ノ他ノ調味料・清涼飲料水・罐詰・塩詰

株式 堤商商店	堤 德藏	芝・新橋・一ノ一八	製糖・製粉・製飴油	卸	日本全国	東京市内	1,000,000	銀座 57	三井・三友・安田・住友	東京
株式 塚原商店	塚原 時三郎	神田・和泉・一	砂糖・粉・植物油	卸	東京市内	東京市内	100,000	下谷 83	三井・三友・安田・住友	東京
大野屋商店	津谷 浩助	深川・永代・一ノ八	酒・ソース	卸	東京市内	東京市内	17,000	深川 84	三井・三友・安田・住友	東京
三利商店	中條 利一	麹町・九段・三ノ七	酒・食料品	小賣	東京市内	東京市内	25,000	九段 85	三井・三友・安田・住友	東京
株式 中條商店	中條 瀧兵衛	日本橋・蠣殻・一ノ三六	醤油・味噌・食料品	卸	東京市内	千葉縣	50,000	芝場町 86	三井・三友・安田・住友	東京
中央醸造株式會社	笠原 憲三	豊島・池袋・一ノ五五八	味噌・味噌	製造・販賣	東京市内	東京・埼玉	125,000	大塚 87	三井・三友・安田・住友	東京
玉井酒造場	玉井 敬三	板橋・下赤塚・五五六	清酒	製造・販賣	東京市内	東京	20,000	漢章 88	三井・三友・安田・住友	東京
世界本店	種井 磯五郎	浅草・山谷・四ノ五	麥酒・酒	販賣	東京市内	東京	10,000	東橋 89	三井・三友・安田・住友	東京
竹野合名會社	竹野 兵之助	京橋・靈岸島・二ノ八	清酒・焼酎・味淋・醤油・海産物	卸・小賣	東京市内	關西	30,000	小石川 90	三井・三友・安田・住友	東京
濱屋	武智 勇助	京橋・八丁堀・一ノ三	酒・味噌・醬油	卸・小賣	東京市内	關東・關西	30,000	深川 91	三井・三友・安田・住友	東京
三河屋	竹中 友太	本郷・元・二ノ七	酒	卸	東京市内	東京	30,000	赤坂 92	三井・三友・安田・住友	東京
株式 豐嶋屋本店	吉村 政次郎	神田・美土代・二〇	酒・醬油・味淋	製造・卸・小賣	日本全国	日本内地	300,000	神田 93	三井・三友・安田・住友	東京
伊勢元酒店	都築 梅吉	城東・大島・五ノ八二	酒・醬油・酢	小賣	東京市内	東京市内	110	墨田 94	三井・三友・安田・住友	東京
伊勢彦本店	都築 彦三郎	本所・太平・四ノ二五	酒・味噌・醬油	小賣	東京市内	東京市内	30,000	赤坂 95	三井・三友・安田・住友	東京
都築屋	都築 長作	杉並・荻窪・三ノ一〇五	酒・食料品	小賣	東京市内	東京市内	30,000	四谷 96	三井・三友・安田・住友	東京
小西	戸倉 大藏	澁橋・百人・二ノ四三	和洋酒・食料品	小賣	東京	東京	25,000	四谷 97	三井・三友・安田・住友	東京
川口屋酒店	戸澤 爲榮	神田・三崎・二ノ一〇	和洋酒・食料品	小賣	東京市内	東京市内	25,000	九段 98	三井・三友・安田・住友	東京
越前屋豐島商店	豊島 重太郎	赤坂・新・三ノ一四	砂糖・小麥粉	卸	東京市内	東京市内	17,000	赤坂 99	三井・三友・安田・住友	東京
株式 弦卷商店	弦卷 乙一	澁橋・戸塚・四ノ六二	洋酒・飲料水	製造	關東	關東	50,000	牛込 100	三井・三友・安田・住友	東京
長野屋	常盤 功	麻布・霞・一二	酒・醬油・味噌	小賣	東京	東京	25,000	赤坂 101	三井・三友・安田・住友	東京
小西酒店	戸倉 大藏	澁橋・百人・二ノ四三	和洋酒・食料品	小賣	東京	東京	25,000	四谷 102	三井・三友・安田・住友	東京
東京デリー株式會社	落合 謙太郎	足立・梅田・一五二九	食料品・飲料水	卸	關東	東京市内	25,000	足立 103	三井・三友・安田・住友	東京
東京製糖株式會社	中野 常次郎	京橋・月島・西河岸・二ノ二	精製糖	製造	東京府内	東京府内	60,000	京橋 104	三井・三友・安田・住友	東京
東海醬油株式會社	田邊 徳五郎	浅草・向柳原・一ノ五	醬油・ソース	卸・小賣	關東・北關東	關東・關西	50,000	淺草 105	三井・三友・安田・住友	東京

酒・砂糖・味噌・醤油・其ノ他ノ調味料・清涼飲料水・罐詰・塩詰

株式 堤商商店	堤 德藏	芝・新橋・一ノ一八	製糖・製粉・製飴油	卸	日本全国	東京市内	1,000,000	銀座 57	三井・三友・安田・住友	東京
株式 塚原商店	塚原 時三郎	神田・和泉・一	砂糖・粉・植物油	卸	東京市内	東京市内	100,000	下谷 83	三井・三友・安田・住友	東京
大野屋商店	津谷 浩助	深川・永代・一ノ八	酒・ソース	卸	東京市内	東京市内	17,000	深川 84	三井・三友・安田・住友	東京
三利商店	中條 利一	麹町・九段・三ノ七	酒・食料品	小賣	東京市内	東京市内	25,000	九段 85	三井・三友・安田・住友	東京
株式 中條商店	中條 瀧兵衛	日本橋・蠣殻・一ノ三六	醤油・味噌・食料品	卸	東京市内	千葉縣	50,000	芝場町 86	三井・三友・安田・住友	東京
中央醸造株式會社	笠原 憲三	豊島・池袋・一ノ五五八	味噌・味噌	製造・販賣	東京市内	東京・埼玉	125,000	大塚 87	三井・三友・安田・住友	東京
玉井酒造場	玉井 敬三	板橋・下赤塚・五五六	清酒	製造・販賣	東京市内	東京	20,000	漢章 88	三井・三友・安田・住友	東京
世界本店	種井 磯五郎	浅草・山谷・四ノ五	麥酒・酒	販賣	東京市内	東京	10,000	東橋 89	三井・三友・安田・住友	東京
竹野合名會社	竹野 兵之助	京橋・靈岸島・二ノ八	清酒・焼酎・味淋・醤油・海産物	卸・小賣	東京市内	關西	30,000	小石川 90	三井・三友・安田・住友	東京
濱屋	武智 勇助	京橋・八丁堀・一ノ三	酒・味噌・醬油	卸・小賣	東京市内	關東・關西	30,000	深川 91	三井・三友・安田・住友	東京
三河屋	竹中 友太	本郷・元・二ノ七	酒	卸	東京市内	東京	30,000	赤坂 92	三井・三友・安田・住友	東京
株式 豐嶋屋本店	吉村 政次郎	神田・美土代・二〇	酒・醬油・味淋	製造・卸・小賣	日本全国	日本内地	300,000	神田 93	三井・三友・安田・住友	東京
伊勢元酒店	都築 梅吉	城東・大島・五ノ八二	酒・醬油・酢	小賣	東京市内	東京市内	110	墨田 94	三井・三友・安田・住友	東京
伊勢彦本店	都築 彦三郎	本所・太平・四ノ二五	酒・味噌・醬油	小賣	東京市内	東京市内	30,000	赤坂 95	三井・三友・安田・住友	東京
都築屋	都築 長作	杉並・荻窪・三ノ一〇五	酒・食料品	小賣	東京市内	東京市内	30,000	四谷 96	三井・三友・安田・住友	東京
小西	戸倉 大藏	澁橋・百人・二ノ四三	和洋酒・食料品	小賣	東京	東京	25,000	四谷 97	三井・三友・安田・住友	東京
川口屋酒店	戸澤 爲榮	神田・三崎・二ノ一〇	和洋酒・食料品	小賣	東京市内	東京市内	25,000	九段 98	三井・三友・安田・住友	東京
越前屋豐島商店	豊島 重太郎	赤坂・新・三ノ一四	砂糖・小麥粉	卸	東京市内	東京市内	17,000	赤坂 99	三井・三友・安田・住友	東京
株式 弦卷商店	弦卷 乙一	澁橋・戸塚・四ノ六二	洋酒・飲料水	製造	關東	關東	50,000	牛込 100	三井・三友・安田・住友	東京
長野屋	常盤 功	麻布・霞・一二	酒・醬油・味噌	小賣	東京	東京	25,000	赤坂 101	三井・三友・安田・住友	東京
小西酒店	戸倉 大藏	澁橋・百人・二ノ四三	和洋酒・食料品	小賣	東京	東京	25,000	四谷 102	三井・三友・安田・住友	東京
東京デリー株式會社	落合 謙太郎	足立・梅田・一五二九	食料品・飲料水	卸	關東	東京市内	25,000	足立 103	三井・三友・安田・住友	東京
東京製糖株式會社	中野 常次郎	京橋・月島・西河岸・二ノ二	精製糖	製造	東京府内	東京府内	60,000	京橋 104	三井・三友・安田・住友	東京
東海醬油株式會社	田邊 徳五郎	浅草・向柳原・一ノ五	醬油・ソース	卸・小賣	關東・北關東	關東・關西	50,000	淺草 105	三井・三友・安田・住友	東京

酒・砂糖・味噌・醤油・其ノ他ノ調味料・清涼飲料水・罐詰・塩詰

株式會社東京福谷商店	岩田長作	日本橋・彌敷・一四ノ二	砂糖	卸	關東・信	東京市內	五〇〇,〇〇〇	茅場町(66)	第一・三井	東京	工場、青島
株式會社遠山商店	遠山市郎兵衛	日本橋・北新堀・三	和洋酒・醬油・味噌・海産物	卸問屋	關東	日本全國	五〇〇,〇〇〇	茅場町(66)	三井・三井・三井	東京	
東洋食品工業株式會社	高橋興藏	麹町・丸ノ内・二ノ一八	罐詰	製造	青島	青島	五〇〇,〇〇〇	丸ノ内(23)	臺灣・東京	東京	
東橫興業株式會社	山本知太郎	澁谷・大和田・一	食料品・飲料	製造・卸	關東	東京市內	三〇〇,〇〇〇	澁谷(48)	三井・第一	東京	
株式會社殿木商店	殿木市太郎	日本橋・小舟・二ノ三	砂糖	卸	關東	東京市內	五〇〇,〇〇〇	茅場町(66)	三井・第一	東京	
(株)荒井屋總本店	友吉昇五郎	下谷・入谷・二二二	酒・食料品	卸・小賣	關東	東京市內	二七六	榎岸(47)	第一・胸形	東京	
野田屋	奈須多喜子	日本橋・彌敷・二ノ一六	醬油・副産油	販賣	東京市內	千葉縣	一〇四	茅場町(66)	昭和・野田	東京	
浦橋	名和けい	日本橋・茅場・二ノ一	食料品	製造・卸	關東	關東	三三三	茅場町(66)	三井・第一	東京	
内藤才兵衛商店	内藤才兵衛	京橋・新川・一ノ五	酒・味噌・醬油	卸	關東	關東	二二五	京橋(56)	第一・第百	東京	
株式會社中井酒店	野村誠	京橋・新川・二ノ四	和洋酒・燒酎・味噌・罐詰	卸・小賣	日本全國	日本全國	五〇〇,〇〇〇	京橋(56)	第一・安田	東京	
山城屋商店	中里四男也	芝・松本・一二	砂糖・小麥粉	卸	東京市內	東京市內	一〇〇	三田(44)	第一・安田	東京	
奴利彦總本店	中澤彦七	京橋・寶・二ノ四	酒・醬油・調味料	卸・小賣	關東	關東	五二六	京橋(56)	第一・日本橋	東京	
伊勢元	中司文夫	王子・十條仲原・二	酒・醬油・味噌	卸・小賣	關東	關東・長野	一五五	王子(79)	第一・大塚	東京	

中島商店	中島甚三郎	在東京・下神明・一ノ五	酒・醬油	小賣	東京府內	關東・關西・遠州	三二六	荏原	第一・大井	東京	
株式會社中島董商店	中島董一郎	麹町・丸ノ内・三ノ二	罐詰	卸	日本全國	日本內地	一八〇,〇〇〇	丸ノ内(23)	第一・第一	東京	
株式會社長田商店	長田續	下谷・三ノ輪・一	清涼飲料水	製造	日本內地	日本內地	五〇〇,〇〇〇	淺草(4)	昭和・下谷	東京	
永田屋	永田光一	蒲田・東蒲田・二ノ二	酒類・食料品	卸・小賣	關東	關東	三元	蒲田	安田・蒲田	東京	
伊勢元酒店	中根菊一	江戸川・平井・二ノ九三	酒類・味噌・醬油・食料品	小賣	關東	關東	一〇二		第百・五ノ橋	東京	
伊勢五本店	中野榮吉	芝・三田・三ノ一五	和洋酒・醬油	卸・仲買	關東	關東	一九四	三田(48)	第一・三田	東京	
株式會社中野商店	中野常次郎	日本橋・小網・二ノ二	砂糖	卸	東京市內	東京市內	三〇〇,〇〇〇	茅場町(66)	第一・兜町	東京	
中村屋	中村儀助	淺草・千束・二ノ三四	酒類・味噌・醬油・罐詰	卸・小賣	關東	關東	一〇	榎岸(47)	第一・安田	東京	
共榮社	中村幸作	瀧野川・田端・一八八〇	清涼飲料水	製造	關東	關東	三三	駒込(52)	住友・昭和	東京	
升本	中村鐵藏	澁橋・戸塚・四ノ七六五	酒類・食料品	小賣	東京市內	關東	一〇〇	牛込(44)	住友・新宿	東京	
堺屋	中村兵左衛門	下谷・池之端仲・二二	和洋酒・味噌・食料品	卸・小賣	關東	東京市內	五二六	下谷(33)	第一	東京	
合資會社中村味噌釀造所	中村知義	王子・豊島・四ノ八	味噌	製造・卸	東京市內	東京市內	一〇〇,〇〇〇	駒込(52)	第百・安田	東京	
齋藤支店	鳴澤仁市郎	葛飾・木田四ツ木・一五八	酒類・味噌・醬油・洋酒	卸	東京市內	東京市內	三三	本田(79)	武州・千住	東京	

酒・砂糖・味噌・醤油・其ノ他ノ調味料・清涼飲料水・罐詰・塩詰

酒・砂糖・味噌・醤油・其ノ他ノ調味料・清涼飲料水・罐詰・塩詰

並木商店	並木安	目黒・上目黒・七ノ九	和洋酒・味噌・醤油・食料品	卸・小賣	東京市内・關東	二九 澁谷 (49)	三三 昭和	東京 九三九
房州屋	並木安右衛門	本郷・湯島・二ノ五	醬油・味噌	製造・卸	東京市内・東京府内	二五 小石川 (55)	八九 安田・本郷	
南海食品株式會社	田村實	日本橋・通・一ノ二ノ一	食料品・罐詰	製造	世界各國・日本全國	一八〇〇〇 日本橋 (24)	一八〇 第百・本店	トウキョウ支店、神戸、ラムスビ工場、高知縣
株式二六商會	西原寅次郎	日本橋・小網・三ノ一	砂糖	卸	關東・越中・靜岡・東京府内	五〇〇〇 茅場町 (65)	二四六 第一・安田	東京 九三六
西浦徳次郎	西浦徳次郎	豊島・西巢鴨・二ノ二	酒	小賣	東京市内・東京府内	三三 大塚 (6)	一九五 三和・大塚	
阿波屋本店	西崎謙三	麻布・新網・二ノ二	酒・味噌・醤油	卸・小賣	東京市内・東京府内	一七〇 赤坂 (4)	三三 安田・麻布	東京 三三〇
日本香料株式會社	吉井桃麿	荏原・下神明・四五四	飲食用香料	製造・卸	日本全國・關東・關西	四〇〇 荏原 (8)	六八 第百・住友	東京 三三〇
日本砂糖工業株式會社	山形章	芝・西芝浦・四ノ三	清涼飲料水	製造	東京	一〇〇〇 三田 (48)	三三〇 三井・日本橋	東京 三三〇
日本砂糖貿易株式會社	高津久右衛門	日本橋・綱菱・一ノ二	砂糖	貿易	東京	一〇〇〇 茅場町 (6)	第一・三井・安田・正金・臺灣・朝鮮	東京 三三〇
日本醸造工業株式會社	梅野明二郎	小石川・表・一〇二	醬油・味噌	製造・販	日本全國・東京・滿洲・支那・南洋	五〇〇 小石川 (5)	三三〇 三井・三和	東京 三三〇
日本醬油販賣株式會社	渡邊重敏	下谷・西・一	醬油	販賣	東京市内	五〇〇 下谷 (8)	六九 晝夜・上野	東京 三三〇
日本農産罐詰共販株式會社	丸木彰造	麹町・丸ノ内・二ノ一	罐詰	販賣	日本全國	一〇〇〇 丸ノ内 (23)	五九 住友・三井・三和	東京 三三〇
日本味噌株式會社	田中覺造	品川・南品川・二ノ五	味噌	製造	日本全國	六五〇 高輪 (4)	五七 野村	東京 三三〇

酒・砂糖・味噌・醤油・其ノ他ノ調味料・清涼飲料水・罐詰・塩詰

株式日本屋	磯野長藏	京橋・京橋・二・四	和洋酒・罐詰・塩詰・食料品	販賣	東京府内・横浜市・福島縣	一〇〇 青山 (5)	三三 第一	東京 三三〇
日本輸出罐詰株式會社	内田梅治郎	日本橋・本・二・五	罐詰	製造	東京府内・東京市内	一一〇 日本橋 (24)	七二 第一・安田	東京 三三〇
野中コーヒー店	野中慶一	淺草・柳橋・二・七	清涼飲料水	卸	日本全國・東京市内	一〇元 淺草 (4)	三三〇 第百	東京 三三〇
合名はい屋本店	島村安兵衛	江戸川・平井・三・一九	味噌・酒・醬油・飲料水・食料品	製造・卸・小賣	關東・福島縣	六〇 城東 (4)	一四 晝夜	東京 三三〇
パーム飲料株式會社	瀧田初太郎	淺草・山川・一	清涼飲料水	製造	東京府内・東京・大阪	一〇〇 淺草 (4)	三三〇 日本・第一・昭和・第百	東京 三三〇
山崎屋商店	長谷川仙之助	中野・本・四・三九	砂糖・製粉	卸・小賣	東京市内	一〇〇 中野 (4)	三三 住友	東京 三三〇
大林商店	長谷川皓一	向島・隅田・四・一〇	酒・味噌・醬油・罐詰	小賣	東京・大阪	三三 大塚 (8)	三三九 第百・住友	東京 三三〇
合資芳香社	伊勢壘八郎	豊島・西巢鴨・二・二五	清涼飲料水	卸・小賣	日本全國・東京・大阪	五〇 大塚 (8)	三三九 第百・住友	東京 三三〇
松竹梅之酒藏	橋場留吉	淀橋・角筈・一・一	酒・飲食物	小賣		三三 四谷 (5)	五七 第一	
廣小路ビヤホール	橋本久五郎	下谷・上野廣小路・七	生麥酒	小賣		一五 下谷 (3)	一六 五愛知	
菊屋八角商店	八角定喜智	中野・新井・五九五	酒・食料品	小賣	東京市内・關東・信州・關西	二三 中野 (4)	四三 中野	東京 三三〇
服部洋酒店	服部建藏	淺草・胸形・二・二	洋酒・食料品	卸	關東	七三 淺草 (4)	六九 三和・住友	東京 三三〇
柏壁屋砂糖店	濱崎竹次郎	荒川・尾久・一・七八一	砂糖	販賣	東京市内	一〇元 下谷 (3)	三九 晝夜	東京 三三〇

河東商店	早川光雄	京橋・靈岸島・一・一	酒	販賣	東京府内日本全國	二八京橋(56)	三五六第百・三菱	東京(三五六)
武藏屋	早野邦次	板橋・板橋・四・一〇八	酒	小賣	東京府内	100板橋(56)	七〇〇安田	東京(ハカリ)又(カサ)
舛田屋	林鐵之助	澁橋・柏木・三・三二八	酒・醬油・味噌・罐詰	小賣	東京府内	113澁橋(57)	五三三三和	東京(106六三)
株式日比野商店	松本權次郎	日本橋・小傳馬・三・三	和洋酒・罐詰・食料品	卸	關東・東北・北海道	500,000浪花(57)	三二八第一・第百・住友・三和	東京(七五)
合資月出味噌醸造元	河村五資	芝・海岸通・三・二	味噌	製造・販賣	關東	450,000三田(45)	一七〇第一・安田	東京(五三)
麥酒共同販賣株式會社	高橋龍太郎	京橋・銀座・二・三	麥酒	販賣	世界各國	2,000,000京橋(56)	四〇七三井・三菱・安田 四〇八田・住友・第一 四〇九百・三和・第一 四一〇百・三和・第一	東京(九三三)
若松屋	平井金平	日本橋・蠣殻・二・二	酒	小賣	關東	113茅場町(56)	三五九第百	東京(五三)
大坪屋本店	平井源十郎	日本橋・茅場・三・一六	酒	卸・小賣	東京府内	260茅場町(56)	言愛知	支店、東京市
平野太郎兵衛商店	平野太郎兵衛	京橋・越前堀・一・四	和酒・味噌・醬油・味淋	卸・小賣	關東・遠西	255京橋(56)	三五三第百・三井・三菱	東京(二六七)
サイセリヤ	平野雪江	京橋・銀座・西五・三	酒	小賣	關東	192銀座(57)	六六六	東京(二六七)
廣太屋	廣田久作	豊島・池袋・八・二三五	酒	卸・小賣	東京市内	312大塚(56)	二四六第百	東京(九三)
廣瀨商店	廣瀨正雄	深川・高橋・二・五	酒・醬油	販賣	東京府内	276本所(73)	二四七第百・昭和	東京(九三)
株式廣屋商店	濱口文常	日本橋・小網・三・五	醬油・酒・罐詰・味淋・食料品	卸	日本全國	1,000,000茅場町(56)	安田・三井・住友・三和	東京(七六)

株式富士西商店	伴恒雄	日本橋・茅場・一・四	清酒	卸	關東	1,000,000茅場町(56)	三三三第百・三井・三和	東京(七五九)
株式富士本商店	山口佐太郎	日本橋・茅場・一・四	清酒	卸	關東	500,000茅場町(56)	六五七第百・三井・三和	東京(六六九)
深澤酒店	深澤富美子	城東・大島・七・二六二	酒・味噌・醬油・罐詰	小賣	東京市内	100本所(73)	七五八第百	東京(八六五)
株式福岡商店	福岡三郎	深川・白河・四・一	味噌・酒・調味料・食料品	卸・小賣	關東・東北・北海道	80,000本所(73)	八八六金原	東京(101二四)
河原商店	福澤五郎	世田谷・太子堂・四八七	和洋酒・罐詰・醬油	販賣	關東・中	336世田谷	元八第百	東京(八三六)
有馬屋酒店	福田儀三郎	淺草・田中・一・一	和洋酒・罐詰	卸・小賣	東京市内	292淺草(54)	九四四昭和	東京(ハカリ)又(フクダ)
福永屋	福永壽太郎	四谷・荒木・二・五	酒・食料品	小賣	東京市内	144四谷(35)	三三三住友	東京(ハカリ)又(フクダ)
藤小西本店	藤德司	京橋・銀座・西五・五	和洋醬・食料品	小賣	東京市内	104銀座(57)	一四〇第一	東京(六八五)
株式藤野罐詰所	藤野辰次郎	日本橋・茅場・二・一三	罐詰・塩詰	製造	世界全國	600,000茅場町(56)	一六五北海道折殖	東京(七四三)
三河屋本店	藤原音吉	小石川・八千代・三七	酒・醬油・味噌・砂糖	卸・小賣	關東・信	233小石川(55)	七三四住友	東京(九六五)
三河屋食品店	保坂幸治	京橋・銀座・四・三	酒・食料品	販賣	東京市内	110京橋(56)	九三三三和・第一	東京(九六五)
株式北洋商會	渡邊壽郎	麹町・丸ノ内・二・二	罐詰・塩詰・調味料・食料品・水産物	卸	世界各國	400,000丸ノ内(23)	三三三三和・安田	東京(二七〇)
岡本酒造	堀内義夫	澁野川・澁野川・一三五	酒	卸・小賣	東京市内	242板橋(56)	九二七第百	東京(二七〇)

酒・砂糖・味噌・醤油・其ノ他ノ調味料・清涼飲料水・罐詰・塩詰

平野屋	堀江慶八	品川・南品川・二・四三	酒・食料品	卸・小賣	東京市内	高輪(4)	七六第百	東京
堀江味噌醸造所株式会社	堀江松五郎	王子・堀船・一・九四三	味噌	製造・販	東京市内	一五駒込(2)	九〇六安田・第百	東京
マルコシ	堀越孝次郎	京橋・新川・二・一二	和洋酒・焼酎・味淋	販賣	東京・遠州・關西	二五五京橋(5)	三三三武州・第百	東京
株式会社マンロー商會	久保田敏三	日本橋・茅場・一・一	食料品	卸・貿易	支那・日本内地	五〇〇〇〇茅場町(5)	一四三三和・三井	東京
株式会社牧原本店	牧原仁兵衛	京橋・新川・一・五	酒	卸	東京府・兵庫	三三三〇〇京橋(5)	二六九三第百・晝夜	東京
増田商店	増田源藏	城東・大島・三・八七	酒・食料品	小賣	東京市内	一〇〇本所(7)	三三三晝夜	東京
升本喜三郎商店	升本喜三郎	日本橋・編笠・二・二〇	醤油・味噌・酒	卸	關東	七六茅場町(6)	一六三三三井・三井	東京
合資升本總本店	升本喜兵衛	龜町・丸ノ内・二・二	清酒	卸・小賣	關東	一〇〇〇〇丸ノ内(2)	二六六第一・三和	東京
株式升本本店	升本文二	牛込・神樂・河岸・二	酒	販賣	東京市内	五〇〇〇〇牛込(4)	六三三第一	東京
合資松尾商店	松尾由次郎	大森・大森・一・二〇八	海苔・福神漬・肉類・罐詰	小賣	東京市内	一〇〇〇〇〇東橋(5)	第百	東京
松岡醤油味噌醸造所	松岡直喜	江戸川・平井・四・一六	醤油・味噌	製造・販	關東	一五〇〇〇城東(4)	二五八第一・第百	東京
丸登喜商店	松本登美吉	日本橋・小網・三・九	和洋酒	卸・小賣	關東・東北	二二六茅場町(5)	三三三昭和	東京
松村商店	松村秋吉	淀橋・下落合・一・四三	砂糖	販賣	東京市内	四二大塚(5)	三三三第百	東京

酒・砂糖・味噌・醤油・其ノ他ノ調味料・清涼飲料水・罐詰・塩詰

丸惠食品株式会社	矢口一郎	神田・末廣・二・三	食料品・罐詰	卸	東京市内	五〇〇〇〇下谷(5)	四三三十五	東京
株式丸玉商店	中澤義一	京橋・新川・一・七	清酒・麥酒・味淋・焼酎・飲料水	卸・小賣	關東	七五〇〇〇京橋(5)	三三三安田・第百	東京
株式丸玉商店北店	中澤義一	京橋・新川・一・七	清酒	卸・小賣	關東	三三三〇〇東橋(5)	九七安田・第百	東京
株式丸玉醬油店	高原照之	日本橋・編笠・二・二二	醤油・味噌・清酒	卸	東京市内	二五〇〇〇茅場町(6)	三三三昭和	東京
合資万久太田商店	太田久七	淺草・馬道・一・四	味噌・醤油	小賣卸	日本全國	六〇〇〇〇淺草(4)	五三三第百・昭和	東京
合資万長商店	馬場藤藏	牛込・肴・六	和洋酒・味噌・味淋・醬油・調味料	小賣卸	東京・兵庫	五〇〇〇〇牛込(4)	六六九第百	東京
三崎鮪罐詰株式会社	澁谷信三郎	龜町・大手・二・二	鮪罐詰	製造・販	東京	五〇〇〇〇丸ノ内(2)	三三三	東京
稻毛屋	三富仙藏	四谷・内藤・一	酒・醤油・清涼飲料水	小賣	關東	三三三〇〇四谷(5)	八〇三三三	東京
合名美濃屋總本店	葛谷輝明	淺草・千束・二・三四六	酒	卸・小賣	岡山	六〇〇〇〇櫻井(7)	一七六安田	東京
株式三信商會	小林鐵治	豊島・池袋・四・一七五	味噌	製造・販	東京市内	五三三〇〇大塚(5)	五三三第百・三三	東京
伊勢久	水谷幸太郎	淀橋・東大久保・二・二五	酒・味噌	小賣	東京市内	二二四四谷(4)	七三三第百	東京
水戸部一三郎	水戸部一三郎	下谷・三ノ輪・七・四	酒・醤油・麥酒	販賣	東京市内	二二六淺草(4)	六三三安田・晝夜	東京
愛知屋酒店	水野龜之助	本所・絲・二・一	酒・食料品	小賣	東京市内	三三三本所(7)	六三三晝夜	東京

酒・砂糖・味噌・醤油其ノ他ノ調味料・清涼飲料水・罐詰・塩詰

阿波屋酒店	峰村延 惠	滋谷・中通・一・一九	酒・醤油・味噌小賣	小賣	長野	三六四	三三三第百	東京
宮下商店	宮下一郎	深川・福住・一・一〇	酒	卸・小賣	東京市內	二〇〇	九七第百	東京
宮地商店合名會社	宮地藤吉	大森・大森・二・一六三	罐詰	製造	大阪・支那・滿洲・北海道	五〇〇	三五三三和	東京
會社 百足屋商店	小林彌太郎	日本橋・小舟・一・一	砂糖・小麥粉・油	卸	北關東	一五〇	六三第百	東京
村井永五郎	村井永五郎	中野・相生・三・九	味噌・醤油	製造・卸	東京市內	二〇〇	四三第百	東京
村又商店	村石又吉	蒲田・羽田鈴木町・一・二	酒	小賣	關東・信	四〇〇	六第百	東京
越中屋商店	村上正次郎	京橋・木挽・五・三	砂糖・食料品	卸・小賣	東京市內	一七〇	五〇三三和	東京
山口屋	村田次郎	目黒・原・一・三六二	酒・食料品	小賣	東京市內	一四〇	五三第百	東京
知多屋	村田貞一郎	江戸川・小岩・四・一九四	酒・味噌・味噌	製造・販賣	關東・信	一〇〇	二五第百	東京
村山乙松商店	村山乙松	京橋・湊・二・一四	酒・味噌・味噌	卸・小賣	關東	一五〇	四第百	東京
永樂屋味噌醤油醸造所	室橋良吉	江戸川・西船堀・七・八三	醬油・味噌・酒	製造・卸	關東	一〇〇	二八第百	東京
日商會社	本岡勇治	淺草・馬道・三・三	清涼飲料水	卸・小賣	關東	一〇〇	三六安田	東京
株式會社 桃屋商店	上原金平	足立・興野・一・一三	液體調味料	製造・販賣		一〇〇	三〇八	

森田屋酒店	森田四郎次	日本橋・鱈・一・三	酒・醤油・味噌販賣	販賣		二〇〇	三五安田・晝夜	東京
森永食品工業株式會社	松崎半三郎	芝田・一・一一	清涼飲料水・食料品	製造・卸	日本全國	二〇〇	三九安田・三井	東京
三喜屋	守屋正利	大森・入新井・四・六二	清酒・味噌・醬油	小賣	東京市內	二二〇	三三第百	東京
三河屋	守山翁助	下谷・數寄屋・一・六	酒・醬油・味噌	小賣	東京市內	一五〇	四三愛知	東京
森信州屋	森山與一郎	目黒・中根・一・六	和洋酒・食料品	小賣	東京市內	一〇〇	五九晝夜	東京
兩角三得	兩角三得	杉並・高圓寺・七・一一	飲料水・調味料・酢・ソース	小賣	東京市內	一〇〇	三七三三	東京
矢口一郎	矢口一郎	本所・石原・一・三八	和洋酒・罐詰	卸	東京市內	三〇〇	四三晝夜	東京
升本	矢代竹次郎	牛込・納戸・九	酒	卸・小賣	東京市內	三三〇	三五第百	東京
柳商店	柳榮一	小石川・關口水道・四・六	砂糖	製造	東京市內	二七〇	二六住友・第百	東京
松岡	柳原重兵衛	城東・龜戸・五・五六	酒・味噌・醬油	卸・小賣	關東	二四〇	五七晝夜	東京
鈴木屋	山岸嘉七	日本橋・兩國・一・四・三	酒・味噌・醬油	卸・小賣	關東	一四〇	二四安田	東京
三陽會	山岸正吉	四谷・龜・二・一・五	清涼飲料水	製造・卸	日本全國	三九〇	三九第百・三和	東京
會社 山清商店	山田源策	下谷・金杉・一・一	清酒・麥酒・燒酎・味噌・罐詰	卸	關東	五〇〇	三六八第百・愛知	東京

酒・砂糖・味噌・醤油其ノ他ノ調味料・清涼飲料水・罐詰・塩詰

酒・砂糖・味噌・醤油・其ノ他ノ調味料・清涼飲料水・罐詰・塩詰

山崎屋	山崎千藏	本郷・本郷・三・一	砂糖	販賣	東京市内	東京市	小石川(55) 住友	三三	東京
小西商店	山崎登	豊島・堀ノ内・二・八	和洋酒・食料	小賣	東京府内	日本全国	大塚(56) 安田・晝夜	三三	東京
株式 山三牧原商店	深井吉兵衛	京橋・新川・一・五ノ八	醤油・味噌・酒	卸	關東	日本全国	京橋(56) 安田	三三	東京
越前屋	山下政治郎	本所・太平・三・八	和洋酒	卸・小賣			王子	三三	東京
山田屋	山田漢史和	王子・王子・一・二・二五	酒・醤油	販賣	關東	關西・信州	京橋(56) 安田	三三	東京
株式 山田五郎助商店	山田五郎助	京橋・越前堀・三・二	酒	卸	關東	關西・信州	京橋(56) 安田	三三	東京
大和醸造株式会社	鹽原又策	日本橋・室・二・二	酒	製造・販賣	關東・關西・九州		京橋(56) 安田	三三	東京
山十味噌株式会社	宮井文三郎	豊島・高田南・三・八一	味噌・醤油・精	製造・卸	關東	關東・信州	牛込(54) 昭和三井	三三	東京
大和味噌醸造株式会社	石川雄智	荒川・南千佳・八・二	味噌	製造・販賣	關東・南	東京市内	浅草(54) 昭和三井	三三	東京
株式 大和屋	船田篤太郎	豊島・池袋・一・五七六	和洋酒・罐詰	販賣	關東	東京市内	大塚(56) 安田	三三	東京
山藤廣吉	山藤廣吉	浅草・向柳原・一・七	砂糖・製粉	卸			浅草(54) 安田	三三	東京
株式 山屋	渡邊寛一郎	浅草・雷門・一・五	和洋酒・食料	販賣	關東		浅草(54) 安田	三三	東京
山脇治助	山脇治助	京橋・八丁堀・二・六ノ三	砂糖・小麦粉・植物油	卸	關東	日本全国	京橋(56) 安田	三三	東京

株式 三河屋食品店	横田善次郎	赤坂・青山北・四・九	洋酒・罐詰	卸・小賣	日本全国	東京・大阪	日本橋(24) 晝夜・三菱	五〇〇,〇〇〇	東京
相六	横山清次郎	芝・白金洗・一・八〇	清酒・啤酒・醬油・味噌・飲料	卸・小賣	關東	北關東・東	高輪(44) 安田	二四〇	東京
吉良屋本店	吉田甚五郎	京橋・木挽・七・一	酒・醤油	卸・小賣			銀座(57) 住友	四〇〇	東京
三丹總本店	吉村誠藏	小石川・原・一・四	和洋酒・食料	卸・小賣	東京市内	東京市内	大塚(56) 安田	三三	東京
三河屋	吉村藤藏	淀橋・百人・二・一三〇	酒・醤油・味噌	卸・小賣	東京市内	東京市内	四谷(35) 昭和三井	二四七	東京
三孫酒店	吉村廣子	豊島・西巢鴨・二・二二	酒・味噌・醤油	販賣	東京市内	東京市内	大塚(56) 安田	三三	東京
入中ライオン水糖株式会社	中村二郎	深川・扇橋・一・一九ノ三	米砂糖	製造・販賣	東京市内	東京市内	本所(73) 三和	一〇〇,〇〇〇	東京
理研酒工業株式会社	加藤正二	本郷・駒込・富士前・四三	合成清酒・ウイスキー	製造	東京市内	東京市内	大塚(56) 安田	四〇〇,〇〇〇	東京
理研酒販賣株式会社	馬渡俊雄	麹町・有樂・一・二二	理研酒・ゲル	販賣	日本全国	日本全国	銀座(57) 野村	五〇〇,〇〇〇	東京
津國屋	和田仲治	世田谷・世田谷・三・二二四九	酒・食料品	卸・小賣	東京市内	東京市内	世田谷(57) 晝夜	三三	東京
美濃屋	脇坂鶴吉	葛飾・本立石・二・二二	酒・食料品	卸・小賣	關東	關東	本田(79) 安田	三三	東京
三河屋	鷺尾利右衛門	芝・濱松・二・一ノ九	酒・醤油・味噌・茶	卸・小賣	神奈川	小豆島	芝(43) 第百	三三	東京

酒・砂糖・味噌・醤油・其ノ他ノ調味料・清涼飲料水・罐詰・塩詰

酒・砂糖・味噌・醤油・其ノ他ノ調味料・清涼飲料水・罐詰・塩詰

萬古屋	渡邊榮秋	江戸川・平井・三・二〇 六三	酒・乾物	販賣				
駿河屋	渡邊拾次郎	四谷・番衆・一	酒・食料品・ 罐詰	小賣	長野・山	二〇四谷(35)	九二第百	東京 二〇五四
渡邊商店	渡邊忠正	品川・五反田・二・三四	味噌・醤油・酒卸	小賣	東京・横	二〇六大崎(4)	三〇七第百	
渡邊商店	渡邊文策	芝・新橋・六・三ノ七	洋酒・食料品	小賣	東京・横	四〇〇芝(43)	三九六第百	
三正商店	渡邊正夫	大森・馬込・東二・八五	和洋酒・乾物卸	小賣	長野・福	一〇〇大森(8)	五五三第	東京 九三六



東京市足立區千住一丁目七二番地
河合屋

河合謹三朗
電話 淺草(84)〇二六四番
足立二一七〇番

大日本鹽業株式會社
東京市麴町區丸ノ内二ノ六
(八重洲ビル内)
電話丸ノ内(23)二五五六(6)

精製糖、耕地白糖
分蜜糖、二番糖
白下糖、角糖、カット
レインボーカット
粉糖、酒精

大日本製糖株式會社

社長 藤山愛一郎

創立明治二十八年十二月
工場 門司、朝鮮、臺灣、瓜哇、大東島
販賣所 東京、名古屋、大阪、門司、京城

資本金六千參百萬圓

臺灣製糖株式會社

本社 臺灣 高雄州屏東市
東京出張所 東京市麴町區丸ノ内(有樂館)
一手販賣所 三井物産株式會社



少量で
足りる
經濟な
醬油

味
サマヤ
油醬

一本日物品

ウキスキ、ブランデー
リキユール酒、其ノ他洋酒類一切
各種天然フルーツシロップ、各種人工フルーツシロップ
各種フルーツクリーム、各種フルーツスカッシュ
乳酸飲料カルキス、ニッポンリンゴ汁、ニッポン葡萄糖液

株式會社 弦卷洋酒釀造所

東京市淀橋區戸塚町四ノ六二三
電話 牛込(34)四八一
振替口座 東京九三一八三

(六〇三)

酒類問屋

藤原音吉

東京市小石川區八千代町三七
電話 小石川(85)〇七三四

弊社製品

パーム、パームレモン
パームコーヒー青紙包
パームコーヒー赤紙包
各種シロップ、徳用罐入

清涼飲料パーム製造販賣元

パーム飲料株式會社

東京市淺草區山川町一
電話 淺草(84)三五三七・四一〇五
振替口座 東京七六九〇二

蒸氣吹込

「東榮式」高速アミノ酸製造装置

- ◎耐久力絶大◎分解六時間
- ◎製造能力十倍◎原料二割以上節約
- ◎經費半減◎攪拌不要
- ◎製品絶對無臭◎液出不要

製作發賣元 東京榮養食品興業所

東京市荒川區尾久町六丁目一八八番地
電話 下谷(83)三七〇六番

東榮アミノ酸製造販賣

應需 醬油・アミノ酸及其他一般分析

東京市神田區美土代町二十番地

株式會社 豐島屋本店

電話 神田(25)二一〇
九二四
六〇七
〇二三
番番番

(六〇四)

東京市荒川区南千住町八丁目一番地

大和味噌醸造株式會社

電話淺草(84)一〇三五五番
振替東京五八壹〇六番

リス印CSカレー本舗
薬味製造問屋

合名會社 大崎屋商店

東京市城東區北砂町一ノ五〇七
電話本所(73)〇九三三番
振替東京八四七三二番
電略東京(リ)スカレ(リ)ニ

見方御入用の節は
御一報下され度

山元オブラート

山元オブラート株式會社
東京市世田谷區三宿町
電話青山(36)一五八八番
振替東京四七五四八

御申請の節は電話番号
御一報下され度

メイト印純カレー

東京 美津和食品業株式會社

(六〇五)

萬 キッコーマン
醤油
キッコーマンソイス

(六〇六)

鹽水港製糖株式會社

日本橋區通一ノ六
電話日本橋(24)一八一五

銚子醬油株式會社

日本橋區小網町三ノ三
電話茅場町(66)一三六一

調味香辛料

わさびの精

新鮮なる本場山葵精製品

快適なる香辛味、鮮麗なる天然色、特に生魚肉の殺菌力強く一般御料理に御膳に、空前の美味を添へ價格も生山葵の半以下に御使用出来す。是非御愛用を願上とす。

わさびの精の用法
少量をお茶碗に数滴水を少し加へながら（箸先を用ひ）数か目に軽く撻つてお湯きになりましたわさびの精は粘着力も出て蒸まして味も、香辛はりも、すがたも、本場生山葵の如くたてよく同じであります。



一本日賞品

本

舗

東京・高輪・北町

富士屋高杉商店

電話丸の内三六九二番



キューピー・マヨネーズ
キューピー・ソース
キューピー・ケチャップ

アラハタ・ママレード
アラハタ・蜜柑
アラハタ・洋梨
アラハタ・桃
アラハタ・枇杷
アラハタ・無花果
アラハタ・フルーツサラダ



株式会社 中島董商店

東京市丸の内三三三十一番
電話丸の内三六九二番

酒類、醤油
味淋、ビール
焼酎、罐詰
食料品問屋

合資会社 小網商店

日本橋區小網町三丁目
電話茅場町(66)自一一九八
至一一九八

砂糖貿易並問屋業

株式会社 堤商店

東京市芝區新橋一丁目一八番地
電話銀座(57)二六四五番

味と香と色の綜合美 明治紅茶



國産代表的優良種

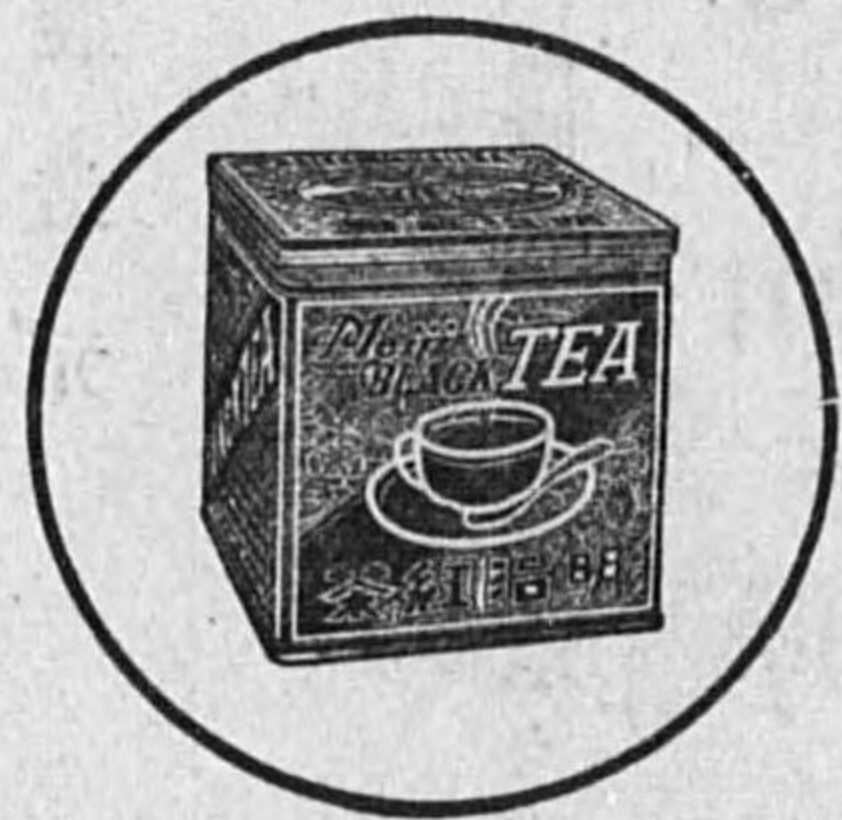

青種(高級品) 黄種(普及品)の二種
明治製菓株式会社

類 琲 珈 · 茶 (7)

味の海發賣元

東洋化學食品株式會社

京橋區銀座西六ノ五(瀧山ビル)
電話銀座(57) 三〇九八番
三九四番

帝國食品株式會社

荒川區尾久町六丁目六一番地

富士クリーム
紅茶牛乳
珈琲牛乳
富士ミルク
各種乳製品

製造元

東京市京橋區榎町一丁目七番地ノ一

株式會社 守山商會

工場 平塚市平塚新宿
電話平塚二六三番
支店 大阪市東區平野町四ノ一八丹金ビル内
電話北濱一二八四番
出張所 名古屋市中區小林町二九番地
電話中3四七六九番
出張所 臺北市明石町二ノ一
電話臺北一四二二番

茶・珈琲類

商號	營業者名	代表者名	營業所	營業品目	營業種別	取引地方	又、資本額	電話	取引銀行	振替電略	備考
丸山園茶舗	井ヶ田喜一	四谷新宿・一ノ七三	緑茶	卸	東京市及近縣	玉岡・京都	一〇三	四谷	六二七第一(新宿)	東京三六八	
池田園	池田傳藏	京橋銀座・一ノ三	茶・海苔・茶器	卸小賣	内地	京都・埼玉	三八	京橋	四六八第一(京橋) 九四八三(京橋)	東京二八八三	
池田園本店	池田万藏	淺草・壽三ノ五	茶	卸小賣	東京市	關西・埼玉	委登 淺草	三〇〇	安田(淺草)	東京一五七 支店京橋・本所石原三	
金子園茶舗	市川治三郎	品川・五反田・二ノ三一	茶・海苔	小賣	東京市	京都・埼玉	三六	大崎	三五〇	東京一五三	
岩田園	岩田磯右衛門	瀧野川・瀧野川・一八四	茶・綠茶・焙茶・紅茶	卸小賣	東京市内	京都・埼玉	三五	大塚	五三三 三井(池袋)	東京四九二	
内田園	内田由兵衛	下谷・上野三橋・一	茶	卸小賣	東京市	京都・埼玉	二五	下谷	〇元一愛知(上野)	東京二〇三	
梅原園	梅原力太郎	澁谷・上通・三ノ九	茶	小賣	東京	京都・埼玉	決定	澁谷	三三三 三和(澁谷)	東京二〇三	
岡安商店	岡安彌助	日本橋・濱・二ノ七七	茶	卸小賣	東京	京都・埼玉	二六	茅場町	三〇〇 安田 日本書院	東京七元 ワカ	
合資會社 カサイ珈琲商店	河西後彌	京橋・木挽・五ノ五	珈琲・紅茶	製造卸	全國	配給	五〇	銀座	三三三 第一(銀座)	東京二八〇八	
株式會社 カノエーパウリスタ	水野龍	京橋・靈岸島・一ノ八ノ	珈琲	輸入・加工・販賣	全國		一〇〇	京橋	昭和(京橋)	東京二六七八	

茶・珈琲類

東京砂糖商同業組合

東京市神田區花房町壹
下谷 (83) 三九四番

東京菓子同業組合

東京市下谷區竹町拾番地參
電話下谷 (83) 五〇〇一番

菓子・パン類

商號	業者名	代表者名	營業所	營業品目	營業種別	取引地方	營業收益稅 又ハ資本額	電話	取引銀行	指替電略	備考
株式 會社	アメリカン ベーカリー	金原 權吉	赤坂・田・七ノ六	食パン・洋菓子 及喫茶食堂	製造・卸 小賣	東京市 東京市	五〇,〇〇〇 赤坂 (44)	四三 第百(芝)	東京 四五三六		
株式 會社	愛國製飴株式會社	高橋 靜之助	京橋・銀座・三ノ一	水飴	製造	内地	一八〇,〇〇〇	第百(銀座)	東京 〇七三七		
株式 會社	愛國製菓株式會社	石原 久四郎	向島・吾嬬・四ノ七四	ビスケット・ 代用食料品	製造・卸	内地	一八〇,〇〇〇 墨田 (74)	三〇九 昭和(本所)	東京 〇七三七		
株式 會社	旭日製菓株式會社	日野 勇	江戸川・西瑞江・四ノ二 六	ビスケット	製造	内地	五〇,〇〇〇 葛西	六 昭和(龜月)	東京 五三九		
株式 會社	青野菓子店	青野 平九郎	麻布・三河臺・一	生菓子・干菓 子・燒菓子	卸・小賣 東京市	東京市	一〇〇 赤坂 (44)	三 安田(麻布) 第百	東京 五三九		
株式 會社	B・H 食品研究所	秋 田 高	三軒並・堀ノ内・一ノ二八	洋菓子・チヨ コレット類	卸・製造並 販	東京市 大東京	一三 中野 (54)	二七 安田(新宿) 住友(新宿)	東京 五三九		
株式 會社	オリエント ベーカリー	秋山 竹之助	京橋・銀座・西二ノ五	パン・洋菓子	製造・小 賣	東京市	一三 京橋 (54)	二 安田(銀座)	東京 五三九		支店新橋前
株式 會社	甘栗太郎北澤洋行	北澤 嘉幸	本郷・湯島・二ノ五	甘栗・乾杏	卸・小賣 仙臺	朝鮮・支 那	五〇,〇〇〇 小石川 (45)	三 安田 第百	東京 五三九		
株式 會社	壽パン販賣店	五十嵐 政平	城東・龜月・六ノ三七	パン・生菓子	製造・小 賣	東京	六 城東 (44)	九 日本晝夜 (龜月)	東京 五三九		
株式 會社	明治製菓蒲田連鎖賣店	井田 宗次	蒲田・本蒲田・三ノ一二	製菓	小賣	東京	三 蒲田	二 安田 蒲田信用組合	東京 五三九		

三河屋井世商店	井世三之助	品川・上大崎・二ノ五八	菓子・パン・菓子・菓子・菓子・菓子	製造・小	東京市	東京市	六六	元九	日本書夜 (目黒)	東京	支店 横濱
飯島製飴所	植木信一	城東・大島・三ノ五四	日西水飴・杏 シヤム	製造	東京市	東京市	三〇〇〇	元九	第一(總戸) 安田(深川)	東京	
富士屋	飯室小太郎	日本橋・久松・二二	菓子・菓子・菓子・菓子	製造・小	東京市	東京市	一五	元九	第一(堀留)	東京	
池上商店	池上英之助	下谷・長者・二ノ七	菓子・菓子・菓子・菓子	製造・小	東京市	東京市	一五	元九	第一(上野)	東京	
日清軒	池上桂輔	日本橋・兩國・四四	菓子・菓子・菓子・菓子	製造・小	東京市	東京市	二五	元九	第一(上野)	東京	
ちとせ松樹	石川稻造	京橋・築地・一ノ二二	菓子・菓子・菓子・菓子	製造・小	東京市	東京市	二六	元九	第一(京橋)	東京	
株式 石倉商店	石倉久四郎	向島・音響・西四ノ七四	菓子・菓子・菓子・菓子	製造・小	東京市	東京市	一五〇〇〇	元九	第一(本所)	東京	
洋風軒菓子店	石黒壽二	淀橋・角筈・一ノ四	菓子・菓子・菓子・菓子	製造・小	東京市	東京市	二五	元九	第一(新宿)	東京	
株式 石地製菓所	石地辰彦	中野・本郷・四八	菓子・菓子・菓子・菓子	製造・小	東京市	東京市	一〇〇〇〇	元九	第一(中野)	東京	
和泉製パン有限會社	藤森忠藏	杉並・和泉・二八三	菓子・菓子・菓子・菓子	製造・小	東京市	東京市	二五	元九	第一(中野)	東京	
井上進歩堂	井上春野	神田・美土代・七ノ二	菓子・菓子・菓子・菓子	製造・小	東京市	東京市	二五	元九	第一(神田)	東京	
喜津福本店	今西義美	京橋・築地・二ノ四	菓子・菓子・菓子・菓子	製造・小	東京市	東京市	一〇〇	元九	第一(安田)	東京	
加賀屋	岩田要藏	江戸川・小岩・三ノ一七	菓子・菓子・菓子・菓子	製造・小	東京市	東京市	二五	元九	第一(小岩)	東京	

ガヤーマン・ペーカリー	ウキリミウラ	京橋・銀座・五ノ二	菓子・菓子・菓子・菓子	製造・小	東京市	東京市	三六	元九	第一(日本書夜)	東京	支店 横濱
合資 うさぎや	谷口喜作	下谷・西黒門・二一	菓子・菓子・菓子・菓子	製造・小	東京市	東京市	一〇〇〇〇	元九	第一(下谷)	東京	
縫月堂	宇野繁彦	京橋・寶・一ノ八	菓子・菓子・菓子・菓子	製造・小	東京市	東京市	一六	元九	第一(第百)	東京	
美濃松	宇野猪之吉	神田・鍛冶・三ノ四	菓子・菓子・菓子・菓子	製造・小	東京市	東京市	一〇〇	元九	第一(第百)	東京	
榮太樓支店	内田長吉	芝・濱松・二ノ二	菓子・菓子・菓子・菓子	製造・小	東京市	東京市	一六	元九	第一(三田)	東京	支店 芝・淺草
エービーシー製菓株式會社	巳野銀平	蒲田・東六郷・三ノ二	菓子・菓子・菓子・菓子	製造・小	東京市	東京市	二五	元九	第一(第百)	東京	
エルゲン製菓株式會社	八幡早助	足立・東野・二五八	菓子・菓子・菓子・菓子	製造・小	東京市	東京市	二五	元九	第一(昭和)	東京	
榮養食糧製造株式會社	與眞平	豊島・雑司谷・五ノ七〇	菓子・菓子・菓子・菓子	製造・小	東京市	東京市	一〇〇	元九	第一(第百)	東京	
有限 榮太樓總本舖	細田安兵衛	日本橋通・一ノ四	菓子・菓子・菓子・菓子	製造・小	東京市	東京市	一五	元九	第一(第百)	東京	
小川製菓所	小川眞次	淺草・芝崎・二ノ一一	菓子・菓子・菓子・菓子	製造・小	東京市	東京市	一〇	元九	第一(淺草)	東京	
紅谷	小川秀吉	牛込・肴・二九	菓子・菓子・菓子・菓子	製造・小	東京市	東京市	三三	元九	第一(第百)	東京	
株式 小澤パン店	小澤藤太郎	杉並・天沼・一ノ二二五	菓子・菓子・菓子・菓子	製造・小	東京市	東京市	五〇〇	元九	第一(中野)	東京	
合資 王様堂本店	木村馨	淺草・光月・一	菓子・菓子・菓子・菓子	製造・小	東京市	東京市	五〇〇	元九	第一(千束町)	東京	

風月堂	大住省三郎	下谷・上野北大門・七	和洋菓子・西 洋料理・喫茶	小賣	東京及各 地方	六九七下谷 (83)	三三三 一〇〇〇第百(上野)	
富士ベークリー	太田永福	麹町丸ノ内・一ノ六	パン・洋菓子	製造・卸 小賣	東京市	一五九丸ノ内 (23)	四九七第一(丸ノ内)	
大竹パン店	大竹一義	下谷・上野北大門・六	洋菓子・食料 品	小賣	東京市	四四下谷 (83)	三〇三	
木村屋	大塚勝彌	芝・田村・一ノ三	パン	製造・小 賣	東京市	一六六銀座 (57)	一七六第一・三井	
株式大平商會	大川義雄	京橋・銀座・西八ノ七	食パン・製菓 養鶏・飲食	製造・小 賣	東京市	一六〇〇〇銀座 (57)	七四日本・晝夜	
株式岡埜榮泉堂	齊藤今朝雄	芝・芝浦・二ノ一	菓子・食料品 清涼飲料水	製造	東京市	五〇〇〇三田 (49)	三三〇第一(駒形)	東京 五七三元
株式岡埜榮泉堂	齊藤今朝雄	芝・芝浦・二ノ二	菓子	製造・卸	東京市・東 北	一〇〇〇〇淺草 (84)	二〇九第一(駒形)	東京 五七三元
岡埜榮泉總本店	岡野誠三郎	下谷・下谷・一ノ七	和洋菓子	製造・小 賣	東京市	二〇三下谷 (83)	四四八安田(下谷)	東京 五九〇七
榮泉堂岡埜	岡野徳之助	下谷・坂本・一ノ三	和菓子・和風 菓子一般	製造・小 賣	東京市	二〇二板橋 (87)	二九四第三	東京 二二〇六
東洋パン本店	岡正男	板橋・板橋・六ノ七六〇	パン菓子	製造・小 賣	東京市	二四板橋 (87)	五〇八十五(板橋)	東京 二二〇六
ちまきや	奥村越司	赤坂・溜池・二	和菓子	製造・小 賣	東京市	赤坂 (4)	一九四日本晝夜	東京 六六四八
オリエンタル製パン所	奥山貞男	荏原・中延・一ノ三三	パン・食パン・ 菓子	製造・卸 小賣	東京市	一〇〇荏原 (88)	四八元第百(大崎)	東京 六六四八
金澤彌三郎商店	金澤彌三郎	本所・太平・一ノ三〇	菓子	製造・卸 小賣	東京市	四九墨田 (74)	三三三第一(本所) 安田(本所)	東京 六六四八

株式蟹屋長井商店	長井長左衛門	芝・新橋・二ノ二	糧食(乾麺類) 海外向特殊 スケツト	製造	東京市・東 南洋	一〇〇〇〇銀座 (57)	一七六十五(新橋)	
川上製菓工場	川上鑑治郎	江戸川・小松川・三ノ四	菓子	製造	東京市・東 北	五〇城東 (85)	三〇六日本晝夜 (龜月)	東京 二七三五
鹽瀬	河田温	牛込・神樂・三ノ二	菓子	小賣	東京市	三六牛込 (34)	六七昭和	
壽パン店	川瀬平三郎	下谷・仲御徒・四ノ四二	菓子・パン	製造・小 賣	東京	五	第百(御徒町)	
木村屋本店	喜納岩吉	日本橋・通・三ノ三	パン・喫茶	製造・小 賣	東京	二四日本橋 (24)	三六四第百(日本橋)	東京 五三二〇
株式木村屋總本店	木村榮三郎	京橋・銀座・四ノ二	パン	製造・小 店賣	東京	五〇〇〇〇京橋 (59)	五七二第百(銀座)	
岸商店	岸丑松	神田・須田・二ノ一一	菓子	卸	大阪・靜 岡・長野 野馬・埼玉	一〇〇浪花 (87)	三六二	
キネヤ菓子店	岸上祿	淺草・雷門・二ノ五	生菓子・乾菓	製造・小 賣	東京市	一四淺草 (84)	七〇三日本晝夜	
株式清野屋	清野準一	淺草・芝崎・一ノ三	菓子・砂糖・麥 粉	卸	北海道・東 北	一〇〇〇〇淺草 (84)	七六第百・第四	東京 五九九支店 名古屋
株式銀座風月堂	米津修二	京橋・銀座・六ノ四	和洋菓子及フ ランス料理	製造・小 賣	東京市	一〇〇〇〇銀座 (57)	一〇九安田(銀座)	東京 一四〇〇
美國家本店	草野末吉	神田・旭・一四	あられ・かき もち	卸	東京市	一三神田 (25)	一三〇第一(神田)	東京 七八三
東榮堂	熊切重吉	麹町・九段・一ノ三	和洋菓子	小賣	東京市	一〇〇九段 (33)	一六四安田・不動	
銷松月	熊澤傳藏	淺草・田原・三ノ三	菓子	製造・小 賣	東京市・東 北	一四七淺草 (84)	二八七第百(淺草)	東京 八七五工場 荒川

倉持商店	倉持富吉	神田・淡路・二ノ一	和洋菓子・罐詰・詰・食料品	製造	東京	東京	100,000	江戶川	四七	安田(本所)	東京	四八四〇
會社 菊水堂	黒田市郎	牛込・早稲田・四二	菓子	製造	東京市	東京市	100,000	牛込	五三	安田(牛込)	東京	元個人
株式會社 コロムビアノ賣來	柴山久喜	京橋・銀座・五ノ一	パン・洋菓子・普通飲食	小賣	東京市	東京市	100,000	銀座	四七	三菱(京橋)	東京	
松林堂	小林アサ	城東・龜戸・六ノ三九	パン・生菓子	小賣	東京市	東京市	七〇	城東	二六	日本畫夜(龜戸)	東京	
金花屋	小林淺吉	本所・太平・一ノ二六	アラレ	製造	東京市	東京市	100,000	墨田	七三	第一(本所)	東京	
大黒屋	小林市松	神田・大和・十二	和洋菓子	問屋	東京・南洋	東京市	一六	浪花	四〇	第百(若本町)	東京	六九四
一番洋菓子店	小林修二	日本橋・通・二ノ二	洋菓子・喫茶	製造	東京	東京	九〇	日本橋	五五	第百(京橋)	東京	
甘栗太郎	小林太郎	澁谷・上通・三ノ一	甘栗	小賣	東京	東京	〇	澁谷	四〇	昭和	東京	七五八六
茂木支店	小林勇次郎	淺草・芝罘・二ノ三	菓子及食料品	卸・小賣	東京市・近縣	東京市	100,000	根岸	八七	第一(淺草)	東京	
舟和屋本店	小林和助	淺草・雷門・二ノ三一	羊羹・豆ホー	製造	東京市	東京市	三三	淺草	四四	第一・住友	東京	七五二七
小宮金之助	小宮金之助	足立・花畑・三九九六	鹽煎餅	製造	東京市	埼玉	三三	不明				
花見せんべ東屋	小宮山敬之助	蒲田・本蒲田・三ノ五	アラレ・煎餅	製造	東京	東京	100,000	蒲田	五五	安田(蒲田)	東京	三三三二
山政製菓工場	小山政男	本所・石原・四ノ一九	固形ラムネ	製造	東京	東京	100,000	墨田	七四	住友(本所)	東京	

國際製菓株式會社	吉村喜代治	江戶川・東小松川・三ノ二五七八	ビスケット	製造	東京	東京	100,000	江戶川	四七	安田(本所)	東京	四八四〇
功果實工業株式會社	本井昌二	足立・千住東・七二	シヤム・水飴・食品	製造	東京	東京	100,000	足立	三五	日本畫夜(助坂)	東京	
佐久間製菓株式會社	山田弘隆	豊島・池袋・一ノ五七〇	菓子・ドロツ	製造	東京	東京	100,000	大塚	八〇	三井・第一・安田	東京	三三九二
佐久間製品販賣株式會社	山田弘隆	神田・和泉・一	菓子	卸・小賣	東京	東京	100,000	下谷	八三	安田・第一・第一(神田)	東京	出張所 大阪
岡栴泉	佐々木茂三郎	下谷・上野北大門・九	和生菓子・汁粉・餅菓子	製造	東京	東京	100,000	下谷	八三	住友(下谷)	東京	
相模屋	佐藤捨次	品川・五反田・二ノ三〇	菓子・餡菓子	製造	東京	東京	100,000	大崎	四〇	第一(大崎)	東京	
木村屋	佐野峯清助	〇 瀧野川・田端新・二ノ六	ビスケット・アメカクキ	問屋	東京市	東京市	100,000	下谷	八三	日本畫夜(尾久)	東京	六六八一
ふうき堂菓子店	齋木正直	日本橋・馬喰・二ノ二	菓子	卸・小賣	東京市	東京市	100,000	浪花	八七	三井・三井(日本橋)	東京	
森永ベルトライン大久保賣店	齋藤啓助	淀橋・百人・三ノ三六五	菓子・食料品・食堂	小賣	東京市	東京市	100,000	四谷	八五	昭和(新宿)	東京	
いろはや	齋藤廉作	蒲田・仲蒲田・二ノ五	生菓子	製造	東京市	東京市	100,000	蒲田	四〇	住友(蒲田)	東京	
虎屋	坂井寅三郎	杉並・阿佐ヶ谷・一ノ七	菓子	製造	東京市	東京市	100,000	秋葉	二五	中野	東京	
青柳本店	酒井薫	赤坂・青山北・四ノ八九	和洋生菓子	製造	東京市	東京市	100,000	青山	四六	住友	東京	
澤田製菓所	澤田万兵衛	葛飾・小谷野・三一六	パン・高級焼物	製造	東京市	東京市	100,000	足立	二六	安田(千住)	東京	四八四六

清壽軒	澤村商店	木村屋	櫻井源喜知商店	參松物産株式会社	四國屋商店	篠崎製菓所	鹽瀬總本家	鹽屋	株式松月堂本店	合名昭軒	柳屋甘納豆製造所	森永ベルトライン平井賣店
鈴木清藏	鈴木九藏	神原宗次	櫻井源吉	浦野卯吉	小野利貞	篠崎新太郎	鹽瀬久吉	鹽野久吉	近藤茂平	渡邊繁美	菅谷源平	鈴木銀次郎
日本橋・小舟・一ノ二	日本橋・小傳馬・三ノ五	日本橋・吳服橋・一ノ三	芝・田村・一ノ一	神田・岩本・一ノ三	京橋・入船・一ノ七	麻布・坂下・二ノ三	瀨田町・有樂・一ノ三	淺草・馬道・二ノ五	下谷・新坂本・四ノ八	京橋・木挽・二ノ四	淺草・小島・二ノ一	江戸川・平井・三ノ一〇
和菓子	和洋菓子	菓子・菓子・菓子・菓子	菓子・菓子・菓子・菓子	菓子・菓子・菓子・菓子	菓子・菓子・菓子・菓子	菓子・菓子・菓子・菓子	菓子・菓子・菓子・菓子	菓子・菓子・菓子・菓子	菓子・菓子・菓子・菓子	菓子・菓子・菓子・菓子	菓子・菓子・菓子・菓子	菓子・菓子・菓子・菓子
製造・小	製造・小	製造・小	製造・小	製造・小	製造・小	製造・小	製造・小	製造・小	製造・小	製造・小	製造・小	製造・小
東京市	内地・南	東京市	東京市	東京市	東京市	東京市	東京市	東京市	東京市	東京市	東京市	東京市
九〇	九〇	九〇	九〇	九〇	九〇	九〇	九〇	九〇	九〇	九〇	九〇	九〇
安田	堀留	馬喰	安田	安田	安田	安田	安田	安田	安田	安田	安田	安田
東京	東京	東京	東京	東京	東京	東京	東京	東京	東京	東京	東京	東京

大和屋菓子舖	クラウンベーカーリー	合名笹屋	合名田上商店	合名関月堂	紀伊國屋	第一製菓株式会社	大日本製菓株式会社	太洋製菓株式会社	高林本店	株式竹内商店	合名竹嶋製麵麩所
鈴木定吉	鈴木信恵	鈴木彌吉	田上春二	小菅金之助	田端惣太郎	秦菊太郎	武田富藏	遅川庄太郎	高林祐造	竹内義一	加藤宗次郎
世田谷・三軒茶屋・四ノ七	四谷・永住・二	神田・元岩井・一ノ五	板橋・志村・四二五	日本橋・室・三ノ四	淺草・山谷・三ノ一	江戸川・東小松川・四ノ一	葛飾・小谷野・三七一	荒川・尾久・六ノ六七八	下谷・下谷・二ノ五	下谷・仲御徒・一ノ二三	澁谷・千駄ヶ谷・四ノ六
生菓子	洋生菓子	水飴・グロコ	洋菓子・菓子	菓子・菓子・菓子・菓子	菓子・菓子・菓子・菓子	菓子・菓子・菓子・菓子	菓子・菓子・菓子・菓子	菓子・菓子・菓子・菓子	菓子・菓子・菓子・菓子	菓子・菓子・菓子・菓子	菓子・菓子・菓子・菓子
製造・小	製造・小	製造・小	製造・小	製造・小	製造・小	製造・小	製造・小	製造・小	製造・小	製造・小	製造・小
東京市	東京市	東京市	東京市	東京市	東京市	東京市	東京市	東京市	東京市	東京市	東京市
九〇	九〇	九〇	九〇	九〇	九〇	九〇	九〇	九〇	九〇	九〇	九〇
安田	安田	安田	安田	安田	安田	安田	安田	安田	安田	安田	安田
東京	東京	東京	東京	東京	東京	東京	東京	東京	東京	東京	東京

株式 東榮商會	言問團子	入船堂	美世志	紅屋	松樹	紀文堂	中央製菓株式會社	株式 中央軒	合名 寶家	株式 玉藤商店	株式 香堂
永井直次	外山春男	都築八郎	戸枝根藏	寺本虎吉	寺田松藏	手塚九郎	本多眞一	竹馬治郎	小森伊登	玉木藤太郎	谷藤延太郎
浅草・花川月・一ノ一	本所・隅田公園九	京橋・銀座・一ノ三	本所・石原・四ノ二	下谷・萬年・二ノ九	赤坂・田・二ノ一四	淺草・雷門・二ノ二	城東・北砂・三ノ四三一	淀橋・戸塚・二ノ一四五	本所・吾妻橋・一ノ四	淺草・日本堤・一ノ一一	牛込・東五軒・四一
菓子・食料品	菓子・食料品	菓子・パン	菓子・パン	菓子・パン	菓子	菓子	菓子	菓子	菓子	菓子	菓子
小賣	小賣	製造・小	製造・小	製造・小	小賣	製造・小	製造・小	製造・小	製造・小	製造・小	製造・小
東京市	東京市	東京市	東京市	東京市	東京市	東京市	東京市	東京市	東京市	東京市	東京市
東京市	東京市	東京市	東京市	東京市	東京市	東京市	東京市	東京市	東京市	東京市	東京市
一八〇〇〇 淺草 (84)	一〇〇 墨田 (74)	一九 京橋 (56)	一三 墨田 (74)	一七 根岸 (87)	二〇 青山 (88)	二六 淺草 (84)	五〇 本所 (73)	六〇 牛込 (84)	九〇 築地 (55)	一〇〇 墨田 (74)	一四〇 牛込 (84)
八二 第百(吾妻橋)	一三三	六〇九 第百	三三〇 昭和(本所)	四二二 住友(下谷)	四九四 第一	五四二 第百	三四六 第一(本所)	六七四	一四三 第百・安田	四五六 第百(押上)	一九四 第一・第百・安田
東京	東京	東京	東京	東京	東京	東京	東京	東京	東京	東京	東京
支店 大阪											第二工場 江戸川東小 元個人

株式 東京パン粉	株式 東洋製菓株式會社	金太郎	青柳	合名 虎屋	合名 虎屋	合名 虎屋	中澤製菓工場	中谷製菓所	森八	株式 中村屋	長井製菓株式會社	永井商店	永藤パン店
丸山寅吉	長谷川龜樂	豊田清八	豊田三郎	坂井寅三郎	坂井保治	坂井保治	中澤榮三郎	中谷廣門	中宮茂松	相馬愛藏	長井福次郎	永井五郎	永藤清
京橋・寶・三ノ二	品川・北品川・四ノ七四	荏原・小山・二四	杉並・阿佐ヶ谷・一ノ八	杉並・阿佐ヶ谷・一ノ七	杉並・高圓寺・七ノ九一	杉並・高圓寺・七ノ九一	荒川・三河島・三ノ二七	中野・本町通・二ノ四四	日本橋・室・四ノ一	淀橋・角筈・一ノ一二	大森・大森・四ノ五〇	下谷・金杉下・五一	日本橋・室・一ノ五
菓子	菓子	菓子	菓子	菓子	菓子	菓子	菓子	菓子	菓子	菓子	菓子	菓子	菓子
製造・卸	製造・卸	製造・卸	製造・卸	製造・卸	製造・卸	製造・卸	製造・卸	製造・卸	製造・卸	製造・卸	製造・卸	製造・卸	製造・卸
内地・臺	内地・臺	東京市	東京市	東京市	東京市	東京市	東京市	東京市	東京市	東京市	東京市	東京市	東京市
東京市	東京市	東京市	東京市	東京市	東京市	東京市	東京市	東京市	東京市	東京市	東京市	東京市	東京市
二〇〇 京橋 (56)	六〇〇 大崎 (44)	二二 荏原 (88)	二二 秋葉 (87)	六〇 秋葉 (87)	五〇 中野 (84)	五〇 中野 (84)	二二 根岸 (87)	一五 中野 (84)	二五 日本橋 (24)	四〇 四谷 (86)	一五 大森 (86)	三三 淺草 (84)	三〇 日本橋 (24)
一六八 第百・第一	二二二 第一(品川)	四二二	二二六 中野	二二六 中野	六五九 金原(高圓寺)	六五九 金原(高圓寺)	六六 日本畫夜	五五 昭和(淀橋)	七三 三和	一八六 安田(新宿)	五〇 三井(新宿)	六五 三井(三ノ輪)	六五
東京	東京	東京	東京	東京	東京	東京	東京	東京	東京	東京	東京	東京	東京

永藤 麵麩店	永藤 鐵太郎	下谷・上野・二	麵麩・西洋生	製造・小	各地方	東京市	二二下谷 (83)	八〇五	東京	
精華 園	丹羽 與左衛門	中野・相生・一ノ三一	菓子・パン	製造・卸	東京市	東京市	二三中野 (84)	七三六	昭和(淀橋)	
紅谷 本店	西岡 勘二郎	小石川・水道・一七	和洋菓子・食	卸・小賣	東京市	東京市	二四小石川 (85)	六八二	第一・安田・三井・三菱	東京
西川 商店	西川 一郎	芝・田村・四ノ一三	加工品・パン	製造・卸	東京市	東京市	一六	十五	第百(銀座)	東京
西川 川	西川 房太郎	日本橋・本石・三ノ六	食料品・菓子	卸・小賣	東京市	東京市	一三日本橋 (86)	昭和		東京
株式 西澤 昭美堂	西澤 寅一	神田・小川・二ノ二	チョコレート	製造	東京市	東京市	一〇〇牛込 (87)	一三四	第一(牛込)	東京
龍昇 亭	西村 松次郎	淺草・雷門・一ノ四	菓子・干菓	製造・小賣	東京市	東京市	三三淺草 (88)	三〇六	第百(淺草)	東京
日本自働販賣合資會社	石倉 常吉	芝・高輪南・一七	菓子	小賣	東京市	東京市	五〇〇高輪 (89)	五〇五	三菱(品川)	東京
合資 野坂彦七商店	野坂 彦七	本所・錦糸・一ノ七	甘納豆	製造	東京市	東京市	五〇〇墨田 (90)	三〇三	第一(本所)	東京
翁堂 本舖	野村 孝平	日本橋・濱・二ノ三五	菓子・麵麩	製造・小賣	東京市	東京市	五〇〇芝草場町 (91)	七七〇	第百(芝草場町)	東京
秋泉 家	長谷部 彦三郎	麻布・度・一	和洋菓子	小賣	東京市	東京市	三三赤坂 (92)	四九〇	第一(麻布)	東京
白十字製菓株式會社	田口 今助	四谷・麩・一ノ一	洋菓子・喫茶	製造・小賣	東京市	東京市	三五〇四谷 (93)	八九〇	安田(四谷)	東京
花川 屋	花川 太次郎	淀橋・戸塚・三ノ一五三	甘納豆	卸・小賣	東京市	東京市	一〇〇牛込 (94)	六一五	第百	東京

合資 林田製菓工場	林田 大椿	淺草・鳥越・一ノ一九	パン・洋菓子	製造	東京市	東京市	五〇〇淺草 (95)	五九六	第一・昭和	東京
花月 堂	平野 新吉	下谷・三ノ輪・一〇	生・餅菓子	製造・小賣	東京市	東京市	一五〇淺草 (96)	三六五	第百(三ノ輪)	東京
鈴木播磨 大椽	平柳 徳三郎	豊島・西果嶋・二ノ二〇	生菓子	製造・小賣	東京市	東京市	一〇〇大塚 (97)	四六四	第百(大塚)	東京
日の出パン本舖	廣井 喜作	蒲田・女塚・三ノ七	菓子・パン	製造・小賣	東京市	東京市	二三蒲田 (98)	三七六	第百(蒲田)	東京
七騎堂廣木商店	廣木 巳之助	下谷・二長・二二	菓子	卸	東京市	東京市	五五下谷 (99)	六六五	安田(下谷)	東京
東商會製菓株式會社	邑 橋	久 本所・柳原・六	ドロップス及	製造・卸	東京市	東京市	六〇〇本所 (100)	六四五	第一(本所)	東京
寶來 屋	福住 吉兵衛	日本橋・芳・二ノ一	煮豆・佃煮	卸・小賣	東京市	東京市	三三芝草場町 (101)	四八七	安田(小舟町)	東京
福田製菓 所	福田 清藏	城東・龜戸・一ノ一三〇	ドロップス	製造・小賣	東京市	東京市	三三	昭和(龜戸)		東京
夏月 堂	福田 春吉	京橋・京橋・二ノ一一	和洋菓子・パ	製造・小賣	東京市	東京市	一四京橋 (102)	一四七	三菱	東京
三原 堂	藤平 孝吉	四谷・傳馬・三ノ一二	菓子・和菓子	製造・小賣	東京市	東京市	一〇六四谷 (103)	一三四	住友・三和	東京
合資 藤村菓子舖	藤村 誠	本郷・本郷・四ノ一三	菓子	製造・小賣	東京市	東京市	五〇〇小石川 (104)	一四七	安田(本郷)	東京
古川勇夫商店	古川 勇夫	下谷・二長・一三六	米菓子・焼物	製造・卸	東京市	東京市	一〇五下谷 (105)	七三三	安田・第百	東京
あづま菓子舖	古川 光太郎	淺草・雷門・二ノ一六	和菓子・汁粉	製造・小賣	東京市	東京市	三三淺草 (106)	八四七	第一(駒形)	東京

武藤商店	武藤秀子	淀橋・百人・二ノ二五三	菓子・飲料水小賣	東京市	東京市	一九二	晝夜	
合名文明堂	宮崎甚左	麻布・草筒・六九	長崎カステラ	東京市	東京市	七〇〇〇赤坂(44)	三住友	
合名文明堂新宿店	宮崎正雄	四谷・新宿・三ノ三〇	長崎カステラ	東京市	東京市	八〇〇〇四谷(35)	三住友(新宿)	東京三三三支店 神戸
株式風月堂本店	大住清	京橋・京橋・二ノ三	和洋菓子	東京市	東京市	一〇〇〇〇〇京橋(56)	三三三第百	東京四七九
甲運煎餅製造所	堀井徳太郎	向島・隅田・四ノ二八	鹽煎餅各種	東京市	東京市	一〇四墨田(74)	昭和・安田	東京一〇三
株式増島商店	増島龜次郎	神田・松永・二五	和洋菓子・食料品	東京市	東京市	二〇〇〇〇〇下谷(33)	昭和一(大傳馬)	東京三三三
白水堂	松浦徳一	麻布・坂下・二九	菓子・食品卸・小賣	東京市	東京市	一九三三田(45)	昭和一(六本木)	東京三三三
アサヒ松村パン	松村梅吉	日本橋・人形・一ノ三	パン	東京市	東京市	二二〇茅場町(65)	昭和一(三井)	東京二二五
松葉	松村豊次郎	赤坂・表・一ノ七	菓子・菓子	東京市	東京市	四〇〇〇赤坂(46)	昭和三(安田)	東京二二五
ちもと	丸山照牛	牛込・南山伏・四	和菓子	東京市	東京市	一〇〇牛込(34)	昭和三(安田)	東京二二五
三原堂本店	三原田正雄	日本橋・人形・一ノ一	和洋菓子・カステラ	東京市	東京市	二八三茅場町(66)	昭和三(日本橋)	東京二二五
龜屋工場	三船詢子	豊島・池袋・一ノ七四六	米菓あられ・煎餅	東京市及地方	東京市	二九六大塚(48)	昭和三(池袋)	東京二二五
合資美世志本店	本多良三	本所・豊川・三ノ一〇	菓子・パン	東京市	東京市	一〇〇〇〇〇本所(78)	昭和三(住友)	東京二二五

清新堂	三橋勝	芝・田村・四ノ一五	パン・菓子	東京市	東京市	二五芝(43)	昭和三(日比谷)	
井筒菓子店	三橋銀一郎	蒲田・本蒲田・三ノ一六	菓子	東京市	東京市	一三三蒲田	昭和三	東京九七七
長門	峰村延	京橋・銀座・五ノ一	和生菓子・江製菓子	東京市	東京市	二〇〇〇銀座(57)	昭和三(安田)	東京八五〇
三橋	村上新吉	日本橋・小網・二ノ八	生菓子・干菓子	東京市	東京市	二〇四茅場町(65)	昭和三(日本橋)	東京二二五
開新堂	村上二郎	麹町・麹・二ノ七	洋菓子	東京市	東京市	西九段(33)	昭和三(住友)	東京二二五
三松製菓工場	村上松由	本所・菊川・一ノ七	打物・おこし	東京市	東京市	一〇三本所(78)	昭和三(高橋)	東京二二五
明治製菓株式会社	有島健助	京橋・京橋・二ノ八	菓子・飲料水	東京市	東京市	一〇〇〇〇〇本所(78)	昭和三(安田)	東京二二五
東京根津製飴所	本井健吉	下谷・谷中三崎・五〇	和洋菓子・食料品	東京市	東京市	九六下谷(33)	昭和三(三井)	東京二二五
ときわ木	森常太郎	日本橋・江戸橋・一ノ九	菓子	東京市	東京市	三三三日本橋(41)	昭和三(住友)	東京二二五
株式森永キャンデー	松崎半五郎	芝・田・一ノ二	菓子・青果	東京市	東京市	一五〇〇〇〇三田(45)	昭和三(野村)	東京二二五
株式森永製菓株式会社	松崎半三郎	芝・田・一ノ二	菓子・青果	東京市	東京市	一五〇〇〇〇三田(45)	昭和三(野村)	東京二二五
株式森永製菓總本店	森永和	足立・興野・二五八	菓子	東京市	東京市	一〇〇〇〇〇〇足立	昭和三	東京二二五

支店 大阪・名古屋・廣島・仙

森永留治	旭號	風越堂	湖月	東屋	空也	入山せんべい	梅林堂	あけぼの菓子舗	吉村製菓工場	ロイス食品工業株式会社	わかもと健康菓子株式会社
八幡早三郎	八若喜一	保田千代治	王子・王子・一二一三	山口彦一郎	山崎半蔵	山田作次郎	横地英治	吉村喜代治	山本常太郎	長尾飲彌	
京橋・賣一ノ七	浅草・芝崎・一ノ三	浅草・雷門・二一六	浅草・田島・一ノ二二	下谷・元黒門・三〇	浅草・新畑・三	浅草・仲見世西側五十	大森・田圃調布・三ノ三	本所・横綱・七	板橋・志村清水・三一〇	芝・芝公園・二ノ二	
菓子・食品・飲料水	菓子	落花生加工品	菓子	菓子	菓子	菓子	菓子	菓子	菓子	菓子	
卸	製造・卸	卸	製造・卸	卸	製造・小	製造・小	製造・小	製造・小	製造・卸	製造・小	
東京	東京	東京	東京	東京	東京	東京	東京	東京	東京	東京	
神奈川・兵庫		東京・千葉	東京	東京	東京	東京	東京	東京	東京	東京	
100,000 京橋 (56)	33,333 浅草 (84)	9,000 浅草 (84)	2,000 浅草 (84)	1,500 下谷 (83)	1,300 浅草 (84)	400 浅草 (84)	100 田圃調布 (39)	6,000 墨田 (74)	100,000 板橋	100,000 芝 (43)	
七九二 第七百(京橋)	四六六 昭和	二八八 住友・第百	五三三 第百(浅草)	三九四 三井	三九四 安田・第百	六二七 第百(浅草)	二四 安田(浅草)	二〇九 安田(本所)	五二二 三菱・第百	二七 安田	
東京 五三三		東京 〇三三五			東京 三三三四			東京 一〇九二	東京 一五五〇		

○ 磐木	船橋屋	白十字堂									
和田信三	渡邊達三	渡邊芳郎									
澁谷・上通・三ノ一四	城東・鷺戸・三ノ七	澁谷・上通・三ノ五八									
和洋菓子	菓子	洋菓子									
製造・小	製造	製造・小									
東京		東京									
東京		東京									
五三三 澁谷 (46)	三六 墨田 (74)	三三 澁谷 (46)									
六八三 三菱・三和	二六二 第百(鷺戸)	二三三 第一(澁谷)									
東京 二二九七											

東京市日本橋區本町一ノ五

新高製品販賣株式會社

電話日本橋(24)一四八九

東京市大森區大森三丁目

新高製菓東京工場

電話大森(06)二〇二五
七〇五〇

代用食品製造
一般菓子、パン附帶事業

東京市中野區新井町六六二番地(電話中野二九〇六番呼)

代用食品研究所

有限會社

報國糧菓工場

代表取締役 畠中一計

中野區打越町三〇(電話中野二九〇六)

第一賣店 マリヤ本店

澁橋區柏木四ノ八八八

第二賣店 三田商會

中野區本町三ノ二五

第三賣店 玄鹿堂

澁橋區角管一ノ七四〇(電話四谷三三三七番)

第四賣店 マリヤ

澁橋區下草合二ノ六〇六

第五賣店 永井商

中野區新井町六一九

第六賣店 田島商

中野區鷺ノ宮一ノ一一一四

第七賣店 山本商店

ドロップス、キャンデー
キヤラル、掛物類 製造販賣

東京市蒲田區羽田本町八〇一

會社 朝日製菓研究所
電話(羽田)四五六番

BUTTER BEANUT
OHI & Co.
Midoricyo 2chome. Honjo
Tokyo.

大井のピーナッツ

製造販賣

東京市本所區綠町二丁目

大井寅九商店

電話本所六四一

會社資

關口佛蘭西麵麩製造所

東京市小石川區關口町一七六
電話牛込 二八一六・五九八二
報替東京六三一三〇番

銀座店 東京市京橋區銀座六丁目
銀座テールム店 東京市京橋區銀座五丁目
銀座工場 東京市京橋區銀座西七丁目
新宿店 東京市四谷區新宿三丁目
大森店 東京市大森區新井宿一丁目
鶴見工場 東京市鶴見區市場町
東京市京橋區銀座二丁目

不二家洋菓子舖

横濱店 横濱市中區伊勢佐木町一丁目
大阪店 大阪市南區心齋橋筋二丁目
京都店 京都市下京區四條小橋角
沼津店 京都市中區木屋町四條上ル
食品工場 沼津市三枚橋杉崎町
卸部・總務部 東京市京橋區銀座西七丁目



森永製菓株式會社

電話 三田(45) 自一至二 九〇番
振替 東京 七三三三六番

森永製菓株式會社

森永製菓株式會社 振替

森永製菓株式會社

(八〇三)

(八〇二)

業凍冷及氷 (9)

國產
アンモニヤ用口タリ一壓縮機

(Rotary Compressors with sleeve Rotors)

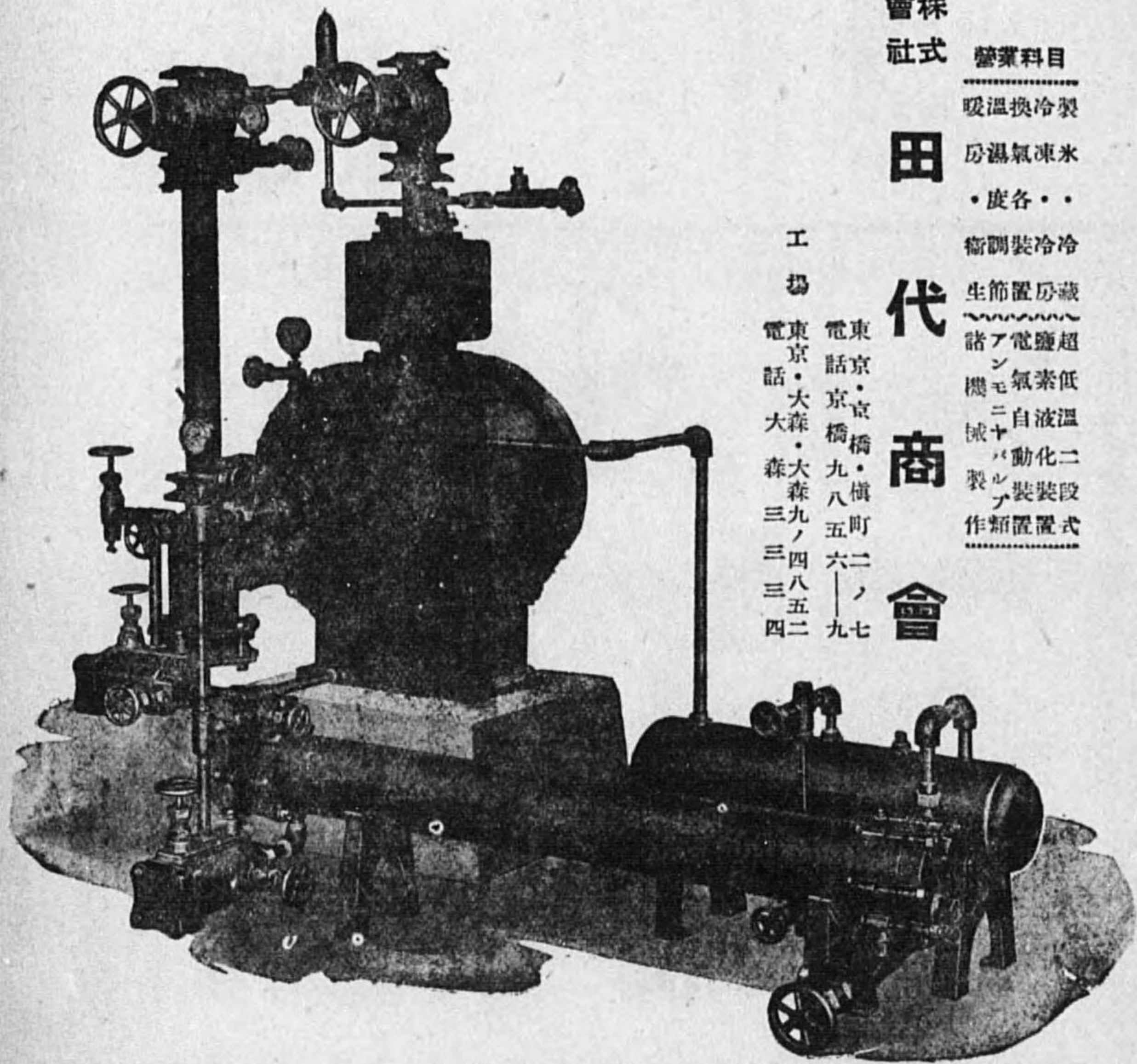

會株
社式

營業科目

暖温換冷製

房濕氣凍氷

・度各・

密調裝冷冷

生節置房藏

諸ア電鹽超

機モ自液温低

誠ニ動化二

製ル裝裝段

作類置置式

工
場

東京・京橋・横町二ノ九七
電話 京橋九八五六
東京・大森・大森九ノ四八五二
電話 大森三三三四

田代商會

甘栗太郎總本舖

北澤洋行本店

支店
市內分店
東京市石川區本郷三丁目六三
電話小石川(85)〇三八五
雷門、新宿、澁谷、錦糸堀、神保町
天津、北京、大連、奉天、新南京、承德
平壤、上海、青島、濟南

龜戸天神

船橋屋

元祖葛餅

甘味喫茶室

東店

電話墨田(74)二六一一

小林太郎

東京市澁谷區上通三丁目一

氷及冷凍業

屋號商號營業者名	代表者名	營業所	營業品目	營業種別	取引地 販賣 任入	營業收益 又ハ資本額	電話	取引銀行	振替電略	備考
朝日製氷冷蔵株式會社	山田傳作	芝・西芝浦・四ノ四	氷・冷蔵	製氷・冷蔵 スレ下場	市内近縣	400,000 三田	101 三菱・安田	東京 七〇三		
江東冷蔵製氷株式會社	小林幸太郎	本所・横綱・一二番地五米	氷・冷蔵	製氷・冷蔵 倉庫業	市内近縣	300,000 墨田	八 住友・安田	コト		
大日本製氷株式會社	渡邊 郡 逸	向島・吾嬬東・八ノ五五米	氷	製造	東京市内	100,000 墨田	一九四 安田(淺草)			
足立製氷所	大谷 保	足立・千住仲居一〇	氷	製氷	東京市内	二五 足立	三三〇 安田			工場 輕井澤
輕井澤天然氷株式會社	市村今朝藏	龜町・紀尾井・三	天然氷	天然氷製 造販賣	輕井澤東 京	100,000 九段	二九四			
多摩製氷株式會社	栗原正之亮	杉並・和田本・九一二	氷	製造	東京市内	100,000 中野	六 東京(中野)			
玉川製氷株式會社	小出 牧	世田谷・玉川・一三九四米	氷・冷蔵食品	製氷・冷蔵 業	東京市内	二五〇,〇〇〇	(青山) 昭和			
三橋本店	高橋寬治	城東・龜戸・六ノ一二	氷	製氷・卸	東京市内	一〇 城東	〇三 第百	東京 八七七		
中央冷蔵製氷株式會社	南波進吉	芝・芝浦・二ノ一	氷・冷蔵	製造	東京市内	500,000 三田	一四四 日本晝夜(芝)			
東京冷蔵株式會社	吉武知爾	京橋・明石・七	魚類・食料品	冷蔵倉庫 業	東京市内	500,000 築地	二二六 第百(櫻橋)			

臨港製氷冷蔵株式会社	山手製氷株式會社	丸光製氷株式會社	日之出冷蔵株式會社	會社 長谷川氷室	株式會社 長谷川氷室	日本荒川製氷株式會社	日東製氷合資會社	會社 中兵本店	蒲田製氷所	小松川製氷所	十和田冷東株式會社	豐愛製氷株式會社
石黒爲次郎	川本金太郎	河合雅善	須藤靖	駒井高	長谷川要之助	淺野清一	吉弘嘉助	田中昇	橋本勝藏	利光初己	澤誠二	水野聰
芝・海岸通・四ノ九ノ五米・冷蔵	淀橋・上落合・一二米	向島・寺島・三ノ二八 飲食用水	芝・西芝浦・三ノ一 冷蔵	日本橋・室・一二米	芝・新橋・一二三 米・冷蔵	荒川・尾久・三ノ二〇六 米	荒川・三河島・八ノ一六 米・冷蔵	大森・大森・一ノ一九三 米・アイスクリーム・食堂	蒲田・東六郷・二ノ二〇 米	江戸川・東小松川・四ノ一八六一 米	二麴町・紀尾井三 氷鯨	淀橋・下落合・九六八 姫
託製氷・寄	製造 東京市内	製造・販 東京市内	冷蔵倉庫	製氷・販 東京市内	製氷・冷 東京	製造・販 東京	製造 東京	製氷・小 東京	製氷・販 東京市内	製氷	冷凍業 和東京・十	製造・卸
100,000 三田(48)	300,000 大塚(48)	100,000 墨田(74)	100,000 三田(48)	100,000 日本橋(24) 三式安田(八州橋)	500,000 銀座(57)	500,000 下谷(43)	500,000 下谷(43)	500,000 大森(48)	二五 東京市内	110	500,000 九段(45)	120,000 大塚(48)
四四四日本晝夜	三六四安田(新宿)	七三三	三六四安田(三田)	三六四安田(八州橋)	二七四住友	五〇八日本晝夜	四二日本晝夜	二五五第一・野村			四七八第百(麴町)	二五九昭和(目白)
												工場 十和田湖畔

物漬・煮佃・類麵 1 }
 品料食飲他其・草煙 2 } 品料食飲他其 (10)

組合創立 昭和三年二月八日
 組合員數 四百九十七名
 組合資格 乾麵、生麵製造業者

東京市神田區佐久間町一ノ二岩本ビル

東京製麵同業組合

電話 下谷 三三〇五番

組合長 曾根原理一
 副組合長 米澤正五郎
 同 上野六右衛門
 同 鶴澤留藏
 同 水越喜代松

其ノ他ノ飲食料品 麵類 佃煮 漬物

營業者名	代表者名	營業所	營業品目	營業種別	取引地方	又ハ資本額	電話	取引銀行	振替電略	備考
中川屋	飯田東吉	神田・銀治・三ノ四	漬物及漬物罐詰	製造・卸	日本全國	九二神田(25)	五九四 八六三 三三四 三九五	三井銀行 三菱(神田) 第百(神田)	東京 11047	
丸正號	丸正本店 石崎正一	小石川林・六二	各種佃煮	製造・卸	日本全國	三四大塚(85)	五九九 三九九	三菱(駒込) 安田(白山) 昭和(鶴籠)	東京 10317	
大集屋本店	石橋幸太郎	淺草・千束・二ノ三 八三三	漬物類	卸・小賣	東京市內	二天權塚(7)	三三七		東京 三六五九	
倉商	上野福太郎	板橋・練馬田柄・五六一 六	澤庵漬其他	製造・卸 小賣	東京市內 關西地方	三三		八十五(練馬)		
岡田屋分店	岡田傳藏	四谷・鹽・三ノ一五	漬物・乾物・罐詰・佃煮	製造・卸 小賣	東京市內 關西地方	高四谷(35)	三三四	昭和(四谷)	東京 11707	
大木寅吉商店	大木武	日本橋・室・一ノ三	奈良漬・福神漬其他	製造・卸	關西・東北地方	三六日本橋(24)	一七三 三九四	三菱(本石町) 第一(室町) 三和(室町)		
春日商店	春日昌之	深川・扇橋・三ノ二五	食品	製造・卸	東京市內	二五本所(7)	一六三	三菱(本所)		
金子喜右衛門	金子喜右衛門	板橋・下赤塚・一五三二	東京澤庵	製造・卸 小賣	東京市內	二三練馬北町(3)	三〇	住友・三和・八十五		
阿波屋本店	鎌田與吉郎	中野・新井・六六三	奈良漬・味噌漬・福神漬	製造・卸 問屋	東京市內 近縣	四五中野(13)	三〇	金原・安田	東京 六七六五	
濱	熊川玉藏	江戸川・長島・二七三二	貝類・鮓・海老・佃煮・生貝	製造・販賣	東京市內 千葉縣	四六葛西	三三三	三菱(京橋)	東京 一五五五六	

其ノ他ノ飲食料品類、佃煮・漬物

小田原屋	小栗 義	神田須田・一ノ二	漬物・酒類・ 糴詰	製造・卸・ 小賣	市内・東 北地方	東京	二五〇〇〇 神田(25)	四九 安田(神田)	東京七三
株式酒悦商店	池田新一	下谷・飯寄屋・一四	福神漬・海苔 佃煮	卸・小賣 全園	關東	東京	五〇〇〇〇 下谷(33)	五〇 安田(下谷)	東京 一九八六
清水鐵治	清水鐵治	澁谷・上通・四ノ三	萬漬物	小賣	東京	東京	二五 大森(3)	昭和(澁谷)	東京 一九〇四
佃淺商店	杉原徳太郎	大森・大森・一ノ二七〇	佃煮	製造・卸 東京市内	秋田・茨	東京	一五〇〇〇 下谷(33)	三三 第百(大森)	東京 一九〇四
第一食品株式會社	花輪光廣	神田・和泉・一ノ四	佃煮	製造・卸 内地全般	内地全般	東京	一五〇〇〇 下谷(33)	六五 第百(神田)	東京 一九〇三
丸二商店	竹内嘉藏	荒川・尾久・三ノ二二	佃煮・田鉄	製造・卸 内地・滿洲	北海道・ 朝鮮・千 重	東京	三〇〇 下谷(33)	三五 日本畫夜 (尾久)	東京 六七六七
田中商店	田中角松	板橋・石神井各原・一ノ 二四	奈良漬・福神 漬・其他	製造 全園・朝 西關東・關	關東	東京	三六 鎌馬 四谷(35)	七三 八十五 (石神井)	東京 三三〇五
帝國食品株式會社	内田嘉十郎	荒川・尾久・六ノ六一	佃煮・田鉄類	製造	全園	東京	一〇〇〇〇〇 下谷(33)	一八 安田(王子)	東京 四七五二
東京食品株式會社	小林運治	澁川・昭和・二ノ八	佃煮・田鉄類	製造	東京・横 濱・名古屋 海道	東京	七〇〇〇 駒込(3)	一九 第百(王子)	東京 二八七四
東京中央漬物株式會社	飯田松次郎	京橋・築地・五ノ一	漬物・糴詰	卸	市内	東京	三〇〇〇〇 築地(35)	自二七 至二七 三三	東京
東京漬物株式會社	福室金次郎	神田・山本・一	漬物其他	卸	市内	東京	一〇〇〇〇〇 下谷(33)	八三 第百(神田)	東京
東京福室漬物株式會社	福室金次郎	板橋・下石神井・二ノ一 四六〇	澤庵漬・福神 漬	製造・卸 東京方面	大阪方面	東京	一三〇〇〇 石神井	一三 第百(神田)	東京
分豐田商店	豐田勝夫	板橋・下石神井・二ノ一 六五九	澤庵漬・奈良 漬其他	製造・卸 大阪・神 戶其他	東京	東京	一三〇 石神井	八 八十五 (石神井)	東京 九八二

佃茂本店	中村恵一	京橋・築地・一ノ二二	佃煮・其他	製造・卸	全園・滿 支・海外	東京府・ 秋田縣	二七 築地	一五 第一・安田	東京 一〇八五
橋本屋	橋本 光	澁谷・山下・一九	豆加工 漬物・佃煮	卸	東京方面	東京方面	一五	第百	東京
絵片田屋	早尾由太郎	神田・和泉・一	梅干類・其他 漬物・佃煮	卸	東京府 其他	東京	三〇 下谷	九〇 第百(神田) 住友(下谷)	東京
松原屋	松原揀造	世田谷・三軒茶屋・一六	鹽干類 漬物・佃煮	卸	東京市内	東京市内	三〇 世田谷	二七 安田	東京
岡田屋號	三田國藏	蒲田・女塚・四ノ一八	萬漬物・佃煮	製造・小 賣	東京市内	東京市内	三三	安田	東京
本橋篤三商店	本橋篤三	板橋・下石神井・一ノ三 二	澤庵漬・奈良 漬	製造・卸 市内内外	市内内外	東京	一〇〇 石神井	朝鮮(支店) 八十五 (石神井)	東京 九三〇
丸木屋本店	森 昌太郎	本所・吾妻橋・二ノ九	各種漬物・酒 佃煮	卸・小賣 東京市内	東京市内	東京	七五 墨田(4)	一〇七 第百(淺草)	東京 三九六七
吉川屋總本店	吉川吉六	板橋・板橋・九ノ一三七 八	漬物	製造	東京方面	東京	一〇〇 板橋	二六 畫夜	東京 八三六
吉田亦次郎商店	吉田亦次郎	赤坂・傳馬・二ノ一	漬物・佃煮	製造・卸 小賣	東京	東京	一〇〇 赤坂	四四 三三和	東京 二九三

(2) 煙草其ノ他ノ飲食料品

營業者名	代表者名	營業所	營業品目	營業種別	取引地方	又ハ資本額	電話	取引銀行	振替電略	備考
大黒屋	安西徳太郎	京橋・銀座・五ノ二	各種食料品	小賣	東京市內	三〇〇〇〇	九八	第一(銀座)	東京	
株式 飯田雜貨店	飯田信助	王子・上十條三八	日用食料品・雜貨	小賣	東京市內	五〇〇〇	三〇	日本晝夜	東京	
合資 icaド商店	井門 襄	芝・白金三光・二四	食料品	小賣	東京市內	三〇〇〇	六四	日本晝夜・安田	東京	元個人
青進堂	岩田源作	澁橋・柏木・三ノ三四	煙草・食料品	小賣	東京市內	一〇〇〇	三〇	安田(新宿)	東京	
奧多摩興業株式會社	刀根幸之助	麻布・幸・一ノ一八一	食料品・貸家	販賣	東京市內	五〇〇〇	四〇	三和(青山) 三井(丸町) 武陽(米川)	東京	營業所 府下水川
室伏食料品店	大市純吉	日本橋・室・一ノ四	食料品	小賣	東京市內	三〇〇	二四	第一(兜町) 三井(日本橋)	東京	
大久保マカロニ製造所	大久保仙七	本郷・湯島天神・二ノ三	各種飲食料品	製造	東京市內	二六	下谷	住友(下谷) 三菱(日本橋)	東京	工場 千葉縣
共榮株式會社	田口邦重	(本社)京橋・銀座・五ノ一 (事務所)京橋・京橋・三	各種飲食料品	製造	東京市內	三〇〇〇	五七	第一(安田) (各銀座)	東京	出張所 大阪
吉川商店	吉川 勇	麴町・丸ノ内・二ノ二〇	葉煙草及其製品 木箱仕組	小賣	東京市內	二四	九ノ内	安田	東京	
株式 君島商店	松岡 泰	芝・三田豊岡・一	粉末山葵	製造・卸・全賣	東京市內	三〇〇〇	三田	日本晝夜(芝)	東京	

其他ノ飲食料品(煙草・其他ノ飲食料品)

皮革及擬革製品

營業名者	代表者	名營業所	營業品目	營業種別	販賣仕入	營業收益税 又ハ資本額	電話	取引銀行	振替電略	備考
株式 網野商店	網野角次郎	澁谷・上通・一ノ八	馬具革具 獸醫 機材	製造	東京市	300,000 青山 (38)	一六五三井(新宿) 七五三三和(新宿)	東京三三三		
愛國水産興業株式會社	橋本林藏	日本橋・室・一ノ一	水産皮革	製造販賣	東京市	一八〇,〇〇〇 日本橋 (24)	五九 金原			
會社 秋元源彌商店	秋元源彌	荒川・南千住・一ノ四〇	原皮	販賣	東京市	100,000 下谷 (83)	四二五			
株式 厚川商店	厚川辰五郎	本所・東駒形・四ノ一五	皮革及擬革の 加工	販賣	東京市	100,000 墨田 (74)	三〇七三和(淺草) 六〇九住友(淺草)			
秋葉幸三郎商店	秋葉幸三郎	本所・龜澤・四ノ一〇	各國產毛皮	精製加工 卸販賣	東京市	二〇〇 本所 (73)	八〇 第一(本所) 六〇 第一(本所)			
淺野勝次郎		淺草・花川戸・二ノ四	皮革	卸	東京市	三元 淺草 (84)	二三 安田(千東)			
三星製作所	遊馬義雄	淺草・金龍山・瓦二四	皮革及代用品 材料スリツパ	卸製造	東京市	二天 淺草 (84)	五六 昭和(吉野) 安田(千東)			
會社 石田帶革製造所	石田雄三	淺草・北三筋・六八	調革	製造	東京	七〇,〇〇〇 淺草 (84)	六二〇 住友(淺草)			
株式 石川製作所	石川豐明	品川・大井・鮫洲・一六〇	海外旅行用ト ラシツク機械ケ ラス類	製造卸	全國	100,000 高輪 (44)	六七五 第一(大井) 〇五五 野村(品川)	東京 三三〇三		
石井商店	石井多十	本所・東駒形・二ノ一四	瓦斯計器用皮 革及染革	製造卸	全國	三三 墨田 (74)	〇九元 住友(淺草)	〇一		

皮革及擬革製品

市野皮革製精所	市野市藏	向島・音堀東七ノ七九	牛・馬・豚・山 羊等諸皮革	製造	東京・大 阪・名古屋	二五	第百(音堀)	東京
江戸川レザー工業社	池田辰之助	葛飾金二ノ一二九三	擬革	製造	東京・大 阪・名古屋	二八新宿	愛知・十五・安 田・三和・野村 第百・昭和	東京
吾婦屋商店	稻ヶ毛きみ	向島・音堀東七ノ七四	牛馬毛皮(皮 革)	卸	東京	三九墨田	七四三第一(駒形)	東京
今井清次郎商店	今井清次郎	淺草・淺草橋二ノ二三	皮革及代用品	販賣	東京	六〇淺草	四五元	東京
壽商	今村幸太郎	杉並馬橋一ノ一	皮革商	配賣	東京	三〇中野	四五元住友(中野)	東京
岩田製作所	岩田伊三郎	足立千住練二五	革具用骨鑽	製造	東京	三〇足立	二七五昭和	東京
岩田重太郎	岩田重太郎	下谷・仲御徒二ノ三三	旅行用靴	製造・販	東京	三〇下谷	七七八愛知(上野)	東京
井上喜商店	井上喜一郎	淺草・聖天橋二六	皮革・各種皮	販賣	東京市內	三〇淺草	三四十五(兩國)	東京
植野製革所	植野喜八	荒川・三河島八ノ二四	牛・馬・豚皮革	製造	東京	二五下谷	三四五安田(淺草)	東京
内堀商店	内堀勝治	淀橋・角管一ノ八四二	皮革及製靴材 料	卸	東京	一四四谷	六四七住友(新宿) 第一・三和	東京
江口卯之助	江口卯之助	淺草・今戶一ノ一三	皮革	卸	東京	三〇淺草	一二五住友(淺草)	東京
江口精彦商店	江口彌平	淺草・聖天・十一	皮革	卸・小賣	東京	五五淺草	五〇四第一(駒形)	東京
江戸勝朗商店	江戸勝朗	淺草・聖天・二二	皮革及靴附屬 品	販賣	東京	一五淺草	〇六五第百(音堀橋)	東京

遠藤七郎商店	遠藤七郎	淺草・吉野一ノ一〇	皮革	卸・小賣	東京府內	二四	昭和(吉野)	東京
遠藤丈	遠藤丈	淺草・壽二ノ一二	皮革	卸・小賣	東京市內	四四淺草	八七三第一(淺草)	東京
遠藤春三郎	遠藤春三郎	淺草・壽一ノ一〇	靴	製造・卸	東京市內	二三淺草	三四八第一(淺草)	東京
岡山留太郎	岡山留太郎	淺草・今戶二ノ七	皮革靴材料	販賣	北海道・ 北陸道・ 内地・朝 鮮	二七淺草	六九五昭和	東京
大阪屋商店	奥田卓英	淺草・藏前二ノ八	靴・袋物原料	卸・小賣	東京大阪	一四淺草	三七〇住友(淺草) 名古屋(東京)	東京
奥田原毛店	奥田宗三	荒川・三河島二ノ一一 八五	原毛及原皮	販賣	市内・各 地方	三〇下谷	六〇八第一・昭和	(オ) (カ)
奥田龍助商店	奥田龍助	淺草・猿若三ノ一三	皮革	卸	東京市內	一五淺草	三五〇安田	東京
丸文商店	奥谷眞砂	下谷・仲御徒一ノ三	革・帆布紙	卸・小賣	東京	三三下谷	五八三住友(下谷)	東京
大野商店	大野正治	淺草・松葉七二	羊・染革	販賣	東京	一九淺草	六四七第一(淺草)	東京
大野製革所	大野富則	荒川・三河島二ノ一二 五〇	皮革	製造	東京	四〇下谷	一三九五第百	東京
OK腕時計バンド製作	大熊喜佐雄	本所・東兩國四ノ六〇	皮革時計パ ン・金銀時計 バンド	製造・卸	朝鮮・臺 南・滿洲 支那・内 地・一圓 屋	一五本所	八九五第一(本所)	東京
大塚商店	大塚安三郎	下谷・竹町公園一ニ番 地二	皮革・ブイ トカスケツト	加工・製 造	東京市內	三〇下谷	四〇七	東京
押田商店	押田金次郎	淺草・聖天・五一	皮革	卸	全國	二六淺草	〇四三第一(駒形) 安田(千東)	東京

五二商會營業部	小林繁吾	麴町・四ノ八ノ五	皮革・皮革製品	製造卸賣	外國内地	八四九段 (33)	二九三	住友(麴町)	出張所
五二商店	小野孫吾	麴町・四ノ八	皮革・布帛製	製造販賣	那・内地	六〇九段 (33)	二九三	安田(四谷)	大阪・上海
尾崎パツキング製造所	尾崎福太郎	本所・龜澤・四ノ七	革パツキング	製造		一五墨田 (74)	六五三	安田	
加藤製革工場	加藤時治郎	向島・吾嬭東・七ノ七五	皮革製品	製造		六六墨田 (74)	三九四	安田(淺草)	
叶山製作所	叶山吉平	神田・和泉・一ノ一〇	高級革靴・安全靴	製造・卸賣	市内・大市	四五〇下谷 (33)	二五七	安田(東京)	
金子製靴所	金子庄九郎	下谷・入谷・二二二	カバン	製造・卸賣	米	一三三	第百		
河合皮革精製所	河合武雄	荒川・三河島・八ノ二四	白キツト・エイト・黄白	製造販賣	東京市内	一三下谷 (33)	一三〇	安田	
北山順平商店	北山順平	淺草・馬道・三ノ一二	革	小賣	東京市内	三六	昭和(吉野町)		
株式木下市三郎商店	木下市三郎	淺草・吉野・一ノ一四	皮革毛皮ノ加工	賣買・檢査	各地・内	一〇〇〇〇淺草 (34)	三八	第一(淺草)	
共和レザー株式会社	原安三郎	向島・寺島・四ノ一八八	擬革布・擬革	製造販賣	全國・海	二五〇〇〇墨田 (74)	一七三	安田	
極東製革工業株式会社	原周一郎	淺草・猿若・三ノ一五	人造皮革・ト	製造	外	一八三	第一(丸ノ内)		
草ヶ谷靴店	草ヶ谷儀三郎	淺草・淺草橋・二ノ五	革	製造	内地・朝	一〇、〇淺草 (34)	五七七	安田(千吉)	
大森帶革製造所	熊谷三良	大森・大森・一ノ三三	工業用革具・ベルト・パツ	製造	東京・大	二〇四淺草 (34)	三〇五	第一(駒形)	

東京市芝區西芝浦三丁目一番地

日之出冷蔵株式会社

電話三田(45)〇三四六番

關茂吉商店

神田區岩本町一五

營業課目
 暖房、冷房、換氣、除塵、空氣
 濕度調整、炊事、消毒、給湯
 洗濯、乾燥、水道、衛生、給湯
 消火、製氷、冷凍、冷蔵

第一工業株式会社

東京市麴町區丸ノ内二ノ一〇(仲十四號館一號)
 電話丸ノ内 二二六三・二二六四・二二六五
 大阪支店 大阪府北區會根崎永樂町八
 朝鮮出張所 朝鮮京城府南大門通り四ノ七六
 東北出張所 福島縣福島市仲町一
 海外出張所 大連・新京・奉天・天津・哈爾濱・咸鏡

水産冷蔵庫

事業目論見設計工事施行

農林省獎勵金下附

申請手續代辦

(但料金不要)

冷凍科學工業株式会社

代表取締役 佐藤 實

電話丸ノ内(23)2041番

東京・丸ビル・八階

蒲 銚
半 べん

伏

虎

宇 佐 美 藤 三 郎

日本橋區室町一ノ一八・五
電話日本橋(24)〇二九四

淺 草 藏 前

元祖佃煮商

鮎

佐

電話淺草(84)四一一八

神田區鎌倉町六番地

北 山 商 會

電話神田(25)三四二〇番

晒粉販賣株式會社

東京市麴町區丸ノ内一ノ六
東京海上ビル新館六階

和 洋 酒 商
食 料 品 商

並 木 安

東京市目黒區上目黒七ノ九六九
電話澁谷(46)一五七三番

洋食器類製造販賣

多 田 食 器 店

東京市京橋區西八丁堀二ノ一五
電話京橋(56)五三七二番

實用向硝子食器一式
麥酒會社御使用コップ
製造卸

山清號
後 樂 清 吉 商 店

東京市日本橋區人形町二ノ八
電話茅場町(66)〇五五四番
振替東京一九三一六番

櫻組商事株式會社	岩瀬 亮	日本橋・江戸橋・一ノ一	皮革・護膜材	製造販賣	關西東北	關西東北	五〇〇,〇〇〇	日本橋(24) 野村(三和)	東京
合名 笹島仙吉商店	笹島 仙吉	神田・田代・五	馬具・革具	製造卸	東京	東京	七〇,〇〇〇	下谷(83) 一五〇	東京
澤 正製靴所	長堀 守克	淺草・小島・二ノ二七	各種旅行靴革具製品	製造卸	東京	東京	三〇,〇〇〇	淺草(84) 七五九	住友(淺草)
澤井龍藏商店	澤井 龍藏	淺草・柳橋・二ノ一一	皮革・皮革・代用品	製造卸	東京	東京	一〇,〇〇〇	淺草(84) 五九六	安田(馬喰十五(兩國))
佐藤第二工場	佐藤 清	向島・寺島・二ノ一二九	皮革・レザー代用品	加工	東京	東京	三〇,〇〇〇	墨田(74) 四〇〇	第百
中村ベルト販賣部	佐藤 竹藏	本所・鹿橋・一ノ六	ベルト及木製プーン	小賣	東京	東京	一〇,〇〇〇	墨田(74) 一〇三	昭和
佐藤長太郎	足立 千住高砂・五七	赤坂・青山北・一ノ一	帶止・緋紐・バンド	製造	東京	東京	二〇,〇〇〇	足立	三六八
佐藤清次郎	赤坂 青山北・一ノ一	馬具・革具・銃劍術防具	製造卸	東京	東京	東京	六〇,〇〇〇	青山(86) 六八八	住友(青山)
株式 佐藤弘商店	佐藤 弘	日本橋・兩國・四八ノ二	サスペンダスベルト	製造卸	東京	東京	八〇,〇〇〇	淺花(86) 四六三	三和(横山)
三興商事合名會社	相澤 松衛	日本橋・吳服橋・一ノ三	新興毛皮・テントウウウラ	卸小賣	東京	東京	一〇〇,〇〇〇	日本橋(24) 五二四	第一(吳服橋)
鹽山ベルト合名會社	鹽谷 徳次	神田・須田・二ノ二五ノ二	各種ベルト及附屬品式	卸小賣	東京	東京	六〇,〇〇〇	淺花(86) 三九六	昭和(堀留)
嶋津三郎	淺草 聖天・三六	淺草・聖天・三六	皮革	小賣	東京	東京	三〇,〇〇〇	淺草(84) 九四七	第百
合名 清水皮革製作所	福田 良太郎	江戸川・東小松川・四ノ一六〇二	紡績用ローラースキムン及エプロンレザー	代理店	東京	東京	二〇,〇〇〇	江戸川	三四第一

清水榮次郎	本所 鹿橋・一ノ五	洋染革	製造販賣	東京市內	東京市內	東京	二〇,〇〇〇	墨田(74) 一〇二	第一(駒込)	東京
清水清三郎	本所 東駒形・二ノ一七	瓦斯計量器用革具	製造販賣	東京府	東京府	東京	一七,〇〇〇	墨田(74) 三九六	第一(駒形)	東京
◎下誠之助	淺草 柳橋・二ノ三七	靴・原料	卸小賣	東京府	東京府	東京	一六,〇〇〇	淺草(84) 四九七	第一(駒形)	東京
加賀屋	淺草 花川戸・二ノ四	靴袋物用皮革	卸	東京府	東京府	東京	二〇,〇〇〇	淺草(84) 四六二	三和(淺草)	東京
白鳥製作所	本所 横川橋・三ノ一二	兵器用革・靴類馬具其ノ他革具一式	加工製造	東京府	東京府	東京	四〇,〇〇〇	墨田(74) 五八六	三和(淺草)	東京
白幡製作所	白幡 増太郎	馬具・革具	製造	東京府	東京府	東京	五〇,〇〇〇	三田(48) 三三七	第一(三田)	東京
合資 杉浦	杉浦 武太郎	日本橋 矢ノ倉・一四	羊革	卸販賣	東京府	東京府	三〇,〇〇〇	三田(48) 三三七	第一(三田)	東京
合資 杉六商店	杉崎 六衛門	淺草 藏前・三ノ三四	皮革及代用品	販賣	東京府	東京府	三〇,〇〇〇	淺草(48) 四八三	安田(淺草)	東京
合資 鈴久帶革製造所	鈴木 久五郎	本所 鹿橋・四ノ三	工業用皮革	製造	東京府	東京府	五〇,〇〇〇	墨田(74) 八三二	第一(淺草)	東京
鈴木清治商店	鈴木 清治	日本橋 大傳馬・一ノ三	毛皮	卸	東京府	東京府	三〇,〇〇〇	墨田(74) 八三二	第一(淺草)	東京
鈴木馬具店	鈴木 安五郎	赤坂 青山南・三ノ四九	馬具乘馬具・軍需革具一式	製造	東京府	東京府	一〇〇,〇〇〇	青山(86) 一九七	住友(青山)	東京
不二屋	關根 善太郎	淺草 柳橋・二ノ四	革・製靴用材料	販賣	東京府	東京府	二六,〇〇〇	淺草(84) 三六八	十五(兩國)	東京
曾我毛皮商會	曾我 也一	京橋 銀座・五ノ二	毛皮製品	製造小賣	支内地・北	支内地・北	二〇,〇〇〇	銀座(87) 五七三	第一(三和)	東京

大日本革ベルト共販株式會社	山田儀一	淺草・淺草橋・一ノ四	革ベルト	販賣	中京	100,000 淺草 (84)	九〇七三 (神田)	東京
合名高野靴鏡前製作所	高野徳兵衛	深川・毛利・四〇	トラシク用靴	製造	東京・關	500,000 本所 (73)	二九七第一	東京
高野文七商店	高野文七	淺草・吉野・二ノ二	皮革	販賣	朝鮮	三三 淺草 (84)	二九七 (千東)	東京
株式武田商店	武田捨三郎	日本橋・室・四ノ五	一般皮革	卸小賣	内地・臺 道・北海 大阪	二〇〇 日本橋 (84)	昭和一 (吉野)	東京
株式高崎健一	高崎健一	本所・既橋・一ノ一九	靴・靴ノ附屬品製造	製造	東京	100,000 墨田 (74)	四四五 (三和)	東京
立松商店	立松慶治郎	淺草・聖天・五三	靴・袋物皮	販賣	東京市及 地方	三三 淺草 (84)	住友 (淺草)	東京
田中商店	田中與會一	淺草・淺草橋・三ノ四一	皮革類	製作販賣	東京市	一〇〇 淺草 (84)	第百 (淺草)	東京
田中新一	田中	淺草・菊屋橋・一ノ二	皮革各種・靴用革	卸小賣	東京市	四八〇 淺草 (84)	安田 (淺草)	東京
合名田中製革所	田中	荏原・戸越・二九一	製造	製造	東京	九五 荏原 (88)	三三四 日本興業	東京
田中製作所	田中綠郎	足立・千住宮元・四	背囊及雜囊皮	製造	東京	一〇〇 足立	三六一	東京
玉上商店	玉上芳一	淺草・淺草橋・二ノ一三	靴修膳半張	販賣	東京市	二五六 淺草 (84)	七二五 安田 (淺草)	東京
田中長藏	田中長藏	淺草・向柳原・一ノ一七	靴類一式	卸	關東	二〇〇 淺草 (84)	六六三 第百	東京
カバンタニザワ	田中長藏	京橋・銀座・一ノ四	皮革製品	小賣	市内地 市内地	一五五 京橋 (86)	八五九 安田 (銀座)	東京

土田製革所	土田竹造	向島・吾嬬東・七ノ六八	皮革	製造	市内	一一三 墨田 (74)	七五四 第百 (淺草)	東京
葛籠秀行	本所・既橋・三ノ二五	羊皮・染革	卸	日本各地	市内	三三 墨田 (74)	〇五〇 安田 (本所)	東京
東京アングラ株式會社	鷺澤興四二	芝・田村・二ノ八	同製品	貿易	日本各地	五〇〇,〇〇〇 銀座 (57)	九〇八 第一 (日比谷)	東京
合名東京水産皮革興業所	小林正一郎	葛飾・小菅・五〇〇	鮫皮革	製造	東京市及 近縣	五〇〇,〇〇〇 足立	三三三 三和 (淺草)	東京
戸田山本店	戸田山霸奈	淺草・花川戸・二ノ二	學生ランドセ 旅行具・皮小賣	製造・卸	大阪・九關西 州北海道	一一三 淺草 (84)	六六四 第一 (安田)	東京
栃木商店	栃木孝義	下谷・仲御徒・四ノ六	ベルト及附屬品	小賣	國內一般 西方及市	二五二 下谷 (83)	三〇八	東京
合名十東商店	十東一二	淺草・壽・三ノ二二	各種織物・靴類	卸・小賣	東京・大	五〇,〇〇〇 淺草 (84)	三三三 第一 (胸形)	東京
鳥羽喜一郎商店	鳥羽喜一郎	淺草・今戸・一ノ七ノ九	和洋皮革・染革類一式	卸	東京・大	二九四 淺草 (84)	五三三 安田 (淺草)	東京
株式富田常八郎商店	富田常八郎	淺草・鳥越・二ノ一三	靴材料諸皮革	製造	東京・大	五〇,〇〇〇 淺草 (84)	三七四	東京
富田米吉商店	富田米吉	淺草・吉野・一ノ八	毛皮部・兎皮	卸	東京・大	二二〇 淺草 (84)	八三三 第一 (第百)	東京
豊國水産皮革工業株式會社	田中新一	向島・吾嬬東・八ノ十一	水産皮革・鮫	製造・加工・販賣	東京・大	100,000 墨田 (74)	五三四 安田 (淺草)	東京
永井製革所	永井正幸	向島・吾嬬東・七ノ七五	牛・馬・皮革	縫製	東京	100 墨田 (74)	三三三 安田 (淺草)	東京
中尾商店	中尾喜久尾	淺草・聖天・一	皮革及附屬品	卸・小賣	東京地方	100,000 淺草 (84)	〇三三 第百 (胸形)	東京

中澤彦吉	朝日商店	中田皮革精製所	中西馬具舖	合名中村商會	長島製鞆所	南雲富三郎	合資日本シルク工業研究所	日本人造皮革株式會社	株式會社 日本絹皮製作所	日本人造皮革工業株式會社	日本特殊皮革株式會社	日本トランク株式會社
本所・麻橋・三ノ十一	中島兼太郎	中田愛次郎	中西秀三	中村一男	長島健一	淺草・南元・四三	町田精衛	高安徳治郎	谷本彌市	山田鷹治	小宮源造	山内良雄
淺草・聖天・六ノ二	荒川・三河島・八ノ二四	芝・田村・二ノ七	本所・横川橋・三ノ二	日本橋・久松・九ノ八	淺草・南元・四三	武蔵野・小川・二ノ一	向島・香鑪西・五ノ三八	京橋・銀座・二ノ二一	京橋・西八丁目・三ノ五	神田・神保・三ノ三		
瓦斯計量器用製造	靴修繕用皮革卸	精革	馬具・革具	各種工業用皮	旅行用鞆各種製造	羊皮革	人造皮革	新興(代用)皮製造及販賣	革具・革靴	革具・革靴	革具・革靴	革具・革靴
製造	卸	製造	卸・小賣	販賣	卸	製造・販賣	製造・販賣	製造	製造	製造	製造	製造
東京市	東京市	東京市	名古屋	東京・大	東京市内	全國	全國	日本全國	内地	内地	東京・大	東京府
東京市	東京市	東京市	東京	東京	東京	内地	内地	内地	支・中支	支・中支	支・中支	東京府
三六〇〇〇	一〇〇〇〇	一三〇〇〇	三三〇〇〇	五〇〇〇〇	二二〇〇〇	一八〇〇〇	一〇〇〇〇	一五〇〇〇	一〇〇〇〇	一〇〇〇〇	一〇〇〇〇	六〇〇〇〇
住友(本所)	昭和(淺草)	昭和(淺草)	昭和(淺草)	昭和(淺草)	昭和(淺草)	昭和(淺草)	昭和(淺草)	昭和(淺草)	昭和(淺草)	昭和(淺草)	昭和(淺草)	昭和(淺草)
東京	東京	東京	東京	東京	東京	東京	東京	東京	東京	東京	東京	東京
工場浦田												

日本皮革株式會社	株式會社 日本毛皮	日本羊革統制株式會社	西川商店	西勝皮革精製所	西村石太郎	西山商店	丹羽商店	株式會社 野崎商店東京支店	野崎實商店	甲子商行	畑辰次	濱野機革工業株式會社
藤井茂	上原政兵衛	野呂彦太郎	西川万三郎	西勝太郎	荒川・三河島・八ノ二四	荒川・南千住・六ノ八	丹羽正一	野崎二郎	野崎實	橋本秋利	淺草・猿若・二ノ一〇	濱野歸一
足立・千住・十六ノ一	足立・小臺・七九二	本所・東兩國・三ノ一〇	淺草・淺草橋・三ノ二九	荒川・三河島・八ノ二四	荒川・三河島・八ノ二三	荒川・南千住・六ノ八	淺草・聖天・三	日本橋・本町・四ノ一五	淺草・淺草橋・一ノ六	淺草・雷門・二ノ一四	淺草・猿若・二ノ一〇	本所・横綱・二ノ一
革・革具・靴底	革・革具・靴底	羊革	皮革製物各種製造販賣	牛・馬・豚・皮	豚・皮	蝦蟇口・各種販賣	皮革	毛革・毛皮・擬革・豚毛・食料品・各種	皮革	皮革・毛皮	皮革	皮革・革具・靴底
製造	製造卸	卸	製造販賣	製造	製造	販賣	卸	貿易	卸・小賣	貿易販賣	販賣	製造加工
全國	内地	東京・大	東京市	東京市	東京市	東京市	東京市	内地・朝鮮・臺灣	東京市	外地及内地	皮革	關東・關西
全國	内地	支・中支	東京市	東京市	東京市	東京市	東京市	支・中支	東京市	外地及内地	皮革	關東・關西
五〇〇〇〇	五〇〇〇〇	五〇〇〇〇	二六〇〇〇	一〇〇〇	一三〇〇	一三〇〇	三三〇〇	二〇〇〇〇	四六〇〇〇	二五〇〇〇	一九〇〇〇	二五〇〇〇
住友(本所)	住友(本所)	住友(本所)	昭和(淺草)	昭和(淺草)	昭和(淺草)	昭和(淺草)	昭和(淺草)	昭和(淺草)	昭和(淺草)	昭和(淺草)	昭和(淺草)	昭和(淺草)
東京	東京	東京	東京	東京	東京	東京	東京	東京	東京	東京	東京	東京

濱野製作所	濱野初男	芝・新橋・六ノ二〇	ハンドバッグ 婦人革手袋 レザーコート	製造及卸	關東・關西・中京	東京市内	三〇〇芝	三三六第百(芝) 住友(新橋)	東京 二七三	
早川皮革製作所	早川道助	荒川・三河島・八ノ二四 三〇	皮革・代用品 高級毛皮	製造	全國	東京・大	五六下谷	五八八第百(日本書) 夜(三ノ輪)	東京 五〇四	
ストック小島	林宗二	淺草・聖天・十七	皮革・代用品	製造・販	全國	東京・大	八〇三淺草	五五〇安田(千束) 五七五	東京 七五七	
哈爾濱皮革株式會社	片岸清太郎	龜町・内幸・二ノ二ノ一	皮革	製造・販	全國	東京・大	五〇〇銀座	三二七朝鮮	工場哈爾濱	
平尾革具工業所	平尾寅次郎	神田・旭・三	軍用眼鏡ケ 用ケース 用ケース	製造卸	東京市	東京市	一〇〇神田	三六七安田貯蓄	東京 三三六	
廣木三次		淺草・田中・一ノ十一	皮革並ニ擬革	卸・小賣	東京市	東京市	一〇〇淺草	七五八昭和(安田)		
廣瀨商店	廣瀨義太郎	淺草・千束・一ノ二二	革バンド	製造	東京市	東京市	一〇八根岸	二九二第百		
有限廣瀨商店	廣瀨八重清	淺草・馬道・三ノ二	皮革及代用品	販賣・卸	關東一圓	大阪・神	一五六根岸	〇九〇第百(淺草)	元個人	
廣藤皮革株式會社	廣藤秀明	向島・吾嬬東・七ノ一九	軍靴・甲革・底	製造	東京市	東京市	一〇〇〇〇京橋	〇七五第百		
株式福井毛皮店	福井菊三郎	京橋・横町・一ノ一	毛皮及毛皮製	卸・小賣	内地・滿	内地	一〇〇〇〇〇墨田	三〇三安田(淺草)	(ヒロ)又	
福野昇		淺草・淺草橋・三ノ十一 ノ二	皮革・袋物	製造販賣	東京市	東京市	一四三淺草	三九三三和(淺草)		
藤田ベルト製造所	藤田せん	足立・十住・三ノ一	ベルト及機械	製造	市内近縣	大阪・神	二五足立	三三〇七安田(千住) 昭和三輪	東京 四四六	
福本福太郎商店	福本福太郎	日本橋・馬喰・四ノ一	ハンドバッグ 財布・褸口	卸	市内近縣	大阪・神	三八八淺花	三三〇安田(馬喰町)	東京 五六三	

藤本調革株式會社	藤本清二	本所・麻橋・三ノ一八	ベルト及附屬	品	加工	東京	八〇〇〇墨田	五九第百	東京 二九〇	
古谷革漉型押工場	古谷傳吉	本所・向島・三ノ四	皮革・擬革・レ	ザイ紙	加工	東京	四〇〇墨田	元七第百・住友		
株式文開堂	下妻清二郎	神田・神保・三ノ一五	新興皮革及製	品	販賣	東京	一〇〇〇九段	〇九七第百・神田		
堀江革ケース工業所	堀江伊助	王子・稻付西・四ノ六六	軍裝用眼鏡 革軍需用各種	革具	製造	東京	三九赤羽	二五〇第百	東京 二五三六	
丸麻印近幸商店	堀井幸太郎	淺草・今戶・一ノ十一 七	新興皮革・製	品	卸	東京	一三三淺草	〇三六昭和(吉野町)	東京 四七二	
株式檜商店	檜正明	淺草・馬道・三ノ四	皮革・皮革・代	用品靴用雜貨	販賣	内地一圓	二五〇〇〇根岸	二〇三昭和(吉野町)	東京 二九三	
牧野清兵衛商店	牧野清兵衛	淺草・今戶・三ノ九	貿易毛皮・皮	革原料	販賣	内地	三元淺草	五三三第百 安田(淺草)		
丸東商店	名和三郎	淺草・藏前・二ノ七ノ五	鷄甲レザー		販賣	市内及地	二四三淺草	七五五住友(御徒町)		
正木米太郎商店	正木米太郎	淺草・馬道・三ノ二	皮革及代用品	革各種	販賣	東京・大	二四七根岸	一〇九安田(千束)		
金増田柳吉商店	増田柳吉	日本橋・横山・三	各種靴類及附	屬品	製造卸	内地・樺	三八八淺花	三三八第一(堀留) 三和(横山)	東京 五〇三	
前田多助商店	前田多助	向島・吾嬬東・二ノ二四	皮革		製造及販	東京	一一〇墨田	二七二第百		
前田製作所	前田松治	板橋・板橋・十ノ二六九 一	革具類・麻布	類	製造販賣	北支	二六板橋	一四九武州	東京 八三六	
松居皮革精製所	松居勇一	荒川・三河島・八ノ二四 一〇	精革		精製	東京市	一三三下谷	空六昭和(淺草)		

合資 松由商店	稻金由藏	本所・東胸形・二ノ二三	革手袋・服地	加工工業	東京市	東京市	一五〇〇〇 墨田 (74)	一五七 第一	東京	七〇六〇
水村軍裝店	水村保次郎	牛込・市ヶ谷本村・三五	背囊軍用柳行製作		東京市	東京市	二六 牛込 (84)	五九 安田(四谷)	東京	
村井商店	村井清一	豊島・巢鴨・五ノ一〇八	品		東京市	東京市	二七 大塚 (88)	一七二 三和(大塚)	東京	
株式 村上商店	村上藤七	淺草・聖天・十八	皮革		東京市	東京市	一八〇〇〇 淺草 (84)	七七八 住友(淺草)	東京	出張所名古屋
本杉商店	本杉常吉	淺草・藏前・三ノ二	皮革		東京市	東京市	三五 淺草 (84)	二九九 三井(丸之内)	東京	出張所名古屋
株式 村上商店	村上文七	日本橋・横山・五ノ十一	皮革・靴・袋物		東京市	東京市	五〇〇〇〇 淺花 (87)	六三三 三和(横山町)	東京	出張所上海
株式 村	百瀬隆義	淺草・聖天・二八	用品		東京市	東京市	三六 淺草 (84)	三四〇 安田(淺草)	東京	八八〇〇
ヤマトヤ商店	淺草・吉野・二ノ二		用品		東京市	東京市	一三 淺草 (84)	五五	東京	
森木一市	八木兵一郎	神田・松枝・一六	革・袋物・革		東京市	東京市	一三 淺花 (87)	四七七 三菱(日本橋)	東京	五八〇六
八木兵一郎商店	柳田善太郎	本所・東胸形・二ノ三	和洋染革・代		東京市	東京市	三三 墨田 (74)	五五三 三和(淺草)	東京	
柳田商店	山上丑太郎	淺草・西三筋・三二	革		東京市	東京市	五〇〇〇〇 淺草 (84)	二〇〇 十五(兩國)	東京	
有限 山上丑太郎商店	山上善吉	本所・菊川・三ノ一	品		東京市	東京市	七〇〇〇 本所 (73)	三三〇 第一(本所)	東京	
山上ベルト合名會社	山口亥之吉	淺草・向柳原・二ノ一	品		東京市	東京市	四八 淺草 (84)	七一五 第一(淺草)	東京	五八〇七
山口ゴムレザ			品		東京市	東京市			東京	

有限 山下商店	山下乃木禮	本所・綠・一ノ二〇	皮革製品・革	製造小賣	全國滿洲	東京・神	一〇〇〇〇 本所 (73)	一三三 第百(本所)	東京	一八〇九
合資 山田帶革製造所	山田平吉	品川・東品川・四ノ三三	調革・革	製造	東京市	東京市	五〇〇〇 高輪 (44)	六三三 三菱(品川)	東京	八五七三
山中剛三商店	山中剛三	淺草・今月・三ノ七	皮革	貿易	東京市	東京市	三六 淺草 (84)	三三 安田(淺草)	東京	
山中寅太郎		荒川・三河島・八ノ二三	皮革	製造	東京市	東京市	二二 下谷 (83)	九三三 晝夜(三輪)	東京	
山村商店	山村貢	向島・隅田・四ノ六九	陸軍革具	製造	東京市	東京市	八四 墨田 (74)	三七五 第百(昭和)	東京	
山元鞆囊製作所	山元清市	淺草・鳥越・二ノ一〇	特許山元	製造販賣	東京市	東京市	三六 淺草 (84)	三三 安田(淺草)	東京	
山本豐吉商店	山本豐吉	荒川・三河島・八ノ三〇	皮革・弗入	製造	東京市	東京市	六三 下谷 (83)	二九九 武州(第一)	東京	
山木庄吉	大河内建之助	本郷・根津宮永・三三	腕時計・パン	製造	東京市	東京市	三五 下谷 (83)	八四九 安田(根津)	東京	
山本商店	山本正平	品川・大井原・五三五八	工製型	製造販賣	東京市	東京市	三〇 大森 (88)	三三三 三菱(大森)	東京	
株式 山吉商店	大河内健之助	淺草・猿若・三ノ一五	皮革	卸小賣	東京市	東京市	二五〇〇〇 淺草 (84)	五九 安田(淺草)	東京	
吉井軍需品革具製作所	吉井萬吉	荒川・三河島・二ノ一七	馬鞍・附屬革	製造販賣	東京市	東京市	三六 下谷呼 (83)	三九五 第百(三輪)	東京	
株式 吉川鞆店	吉川善吉	日本橋・木石・四ノ四	旅行用鞆・衛	製造卸	東京市	東京市	一〇〇〇〇〇 日本橋 (83)	三和(東京)	東京	
吉澤商店	吉澤二郎	淺草・田・一ノ七八	皮革	小賣	東京市	東京市	二六	第百	東京	出張所名古屋

善兵衛鞆商行	吉田善次	城東・麴戸・五ノ七	旅行用及各種靴 靴用皮	製造卸小	關西・九州 北海道	110 墨田 (74)	第一 日本晝夜	東京 二八五〇
ワシダ調帶店	鷺田澤吉	下谷・仲御徒・一ノ二〇	調帶及附屬品 ホイル・ベア ンク	卸小賣	東京地方 市内大阪	116 下谷 (83)	五三六 第百(上野)	東京 四九三
◎若林仙藏		荒川・三河島・八ノ三〇	皮革・獸毛	精製	東京	115 下谷 (83)	七三〇 安田(千住)	
若林皮革精製所	若林直次郎	荒川・三河島・八ノ二三 九三	精製	精製	東京市 東京市	114 下谷 (83)	七九七 日本晝夜	
和田菊藏		淺草・地方今月・七二	皮革	小賣	東京	113 淺草 (84)	二〇九 昭和(吉野町)	
會社 和田德商店	和田德太郎	淺草・聖天・四九	皮革・皮革代 用品靴用附屬品	卸	關東・關西 九州	110 淺草 (84)	三三〇 第百(淺草)	東京 四一七七

東京市向島區吾嬬町東四丁目七十九番地

秋元皮革株式會社

電話 墨田 特長 七二七三番
振替貯金口座東京八三三九四番
電信 略號 『アケ』

既に業界皆様御存知の優秀靴底

シエパード印 絹皮底

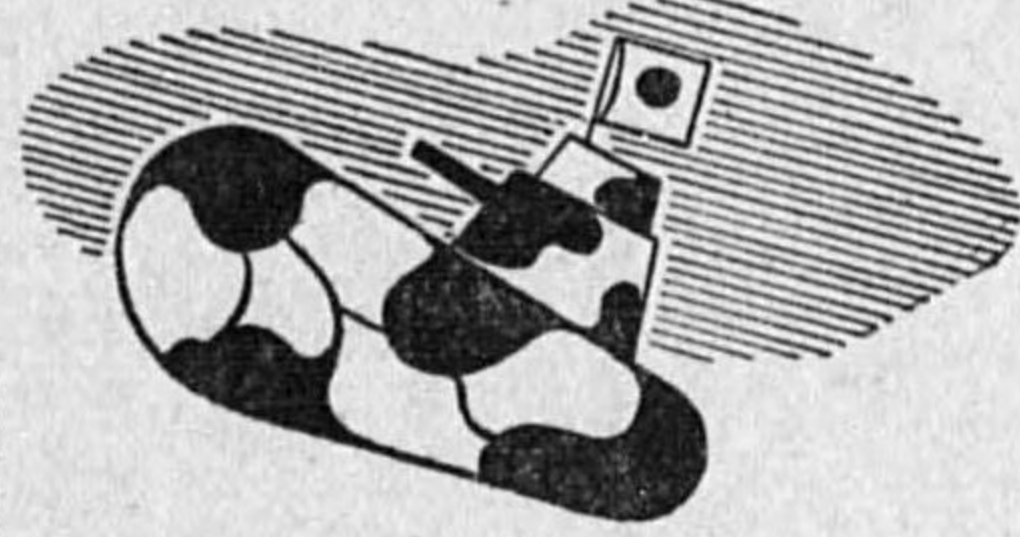

一層の御愛用を偏に御願ひ致します

株式
會社 日本絹皮製作所

東京市向島區吾嬬町西五ノ三八

新興皮革「シルツク」

軍需 輸出 内需



高度 豊産 強靱無比

規格 巾 3尺6寸(曲)
長サ 五〇碼乃至一〇〇碼
厚サ No1, No2, No3, No4.
色型等ハ應需

社會資合

日本シルツク工業研究所

東京市淺草區左衛門町一
電話 淺草(4)八四二七番

營業品目

新興皮革各種
防空用遮光布

日本クロス工業株式會社代理店

株式
會社 文 開 堂

電話九段(33) 四四七七三二番
振替口座東京 一九九七二番

(1124)

黒皮ボールト磨ボールト
他一般ボールト製造加工

塚本製作所

葛飾區上平井町八七九番地

電話本田(79)六二七番

日本人造皮革工業株式會社

東京市京橋區銀座二ノ三
電話京橋(55)三八四一
工場 東京市板橋區志村長後町一二七九
電話赤羽二五九一

羽田ベルト

最古ノ歴史
最新設備

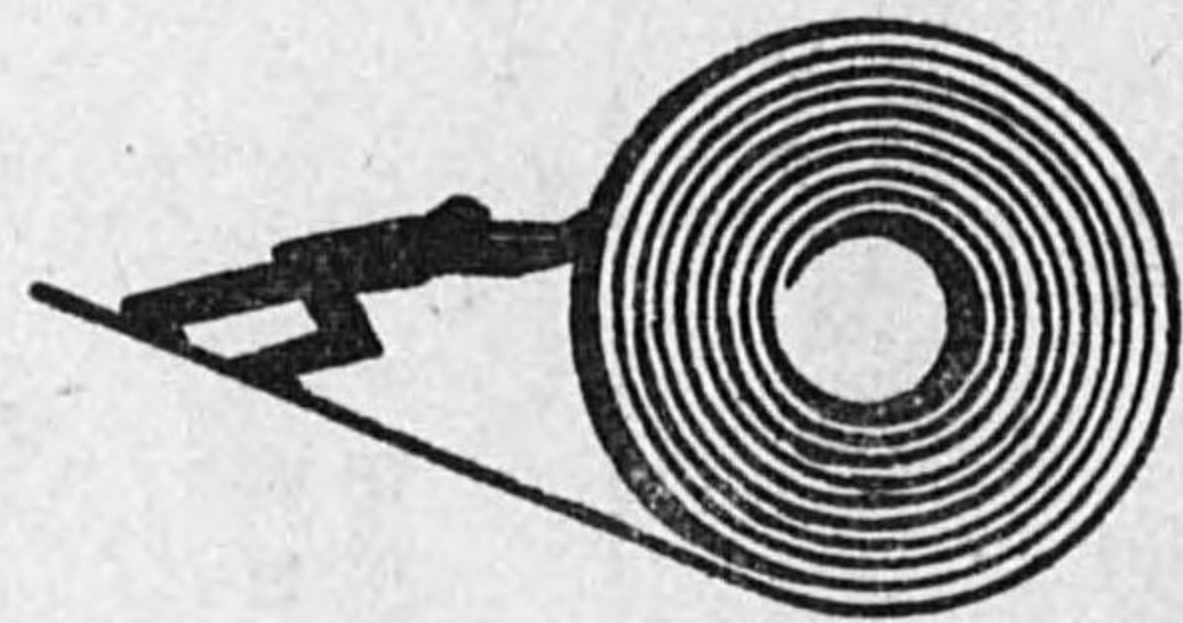

創業明治廿八年
海軍省指定工場

羽田調帶株式會社

東京市本所區向島須崎町
電話墨田1660・1661番
營業所 大阪・小倉・名古屋・札幌・京城・大連

(1155)

防 水 布 ・ 天 幕 ・ 旗 ・ 幟 (12)

油 布 ・ リ ノ ユ リ ・ ム

諸機械工具
ベルト及綴金具 商

東京市京橋區銀座二丁目四番地

合名 勝 山 商 會
會社

出張所 大阪市西區薩摩堀北ノ町三七
小倉市京町三ノ五五

日本瓦斯計量器用革具製造工業組合

東京市本所區東駒形二丁目十四番地
電話(墨田)040982番

大阪市住吉區松虫通一ノ三四 高橋清次郎
大阪市内區綿屋町五小住製作所片山九郎
大阪市東成區大今里町二四 堀池多三郎
東京市本所區東駒形二ノ一四 石井多十郎
東京市本所區東駒形四ノ四 小林佐太郎
東京市本所區二ノ一七 清水清三郎
東京市本所區厩橋三ノ一一 中澤彦吉
東京市淺草區藏前三ノ二 本杉常吉

馬具革具製作卸

笹島仙吉商店

神田區田代町五番地
電話下谷(83)一五五〇番

バルブ、コック
水道用具、諸機械 製造

高島製作所

高島壯介(舊名鎌助)

本工場 東京市芝區三田四國町三〇ノ一
電話三田451237・四三六〇
振替東京八九七五二
鑄造部 東京市蒲田區北糀谷二ノ七三〇
電話大森048063

防水布・天幕・旗幟・油布・リノリューム

商號	營業者名	代表者名	營業所	營業品目	營業種別	取引地方	營業收益額 又ハ資本額	電話	取引銀行	振替電略	備考
株式 會社	アツマゴム加工所	今泉清九郎	荒川・日暮里・七五三	防水マンント・ 他地・靴其ノ 布ホリス（警 防用品）	加工	東京	一七、〇〇〇	下谷 (83)	第一（三輪） 昭和（下谷）	東京 昭和三 シキ（シ） 三三〇七	
株式 會社	飯田燃織工場	飯田繁治	板橋・練馬・貫井・四七 三	防水布（羅紗 製品） 帆布・潜水服 用布ソノ他防 水用布	製造・卸	東京	一五、〇〇〇	練馬 (56)	第一（池袋）	東京 六三二	
株式 會社	飯田燃織工場	飯田繁治	板橋・練馬・貫井・四七 三	帆布・潜水服 用布ソノ他防 水用布	製造	東京	一五、〇〇〇	練馬 (56)	第一（池袋）	東京 六三二	
株式 會社	フタバ防水布製作所	石塚徳太郎	下谷・谷中初音・四ノ三	防水布	製造・卸	東京	三〇、〇〇〇	駒込 (82)	三和（本郷） 昭和（下谷）	東京 六三二	
株式 會社	深尾電線製造所	浦志磨太郎	蒲田・東蒲田・三ノ三	被覆	加工	東京	三〇、〇〇〇	蒲田 (82)	興信（横濱）	東京 五九五	
株式 會社	益田友之助商店	益田友之助	日本橋・濱町・一ノ二三	防水布（羅紗 品）	製造・卸	東京・大 阪・九州 大	二〇〇、〇〇〇	茅場町 (86)	三井（馬喰） 安田（馬喰）	東京 五九五	
株式 會社	榎本製作所	榎本 巖	牛込・山吹・二ノ一〇一	綿帆布・麻帆 布・天幕・天覆	加工	東京・大 阪	一〇〇、〇〇〇	牛込 (84)	住友（牛込）	東京 四九六	
株式 會社	大澤旗屋	大澤丑藏	日本橋・室・三ノ一	國旗・町會旗 其ノ他旗類	製造	内地	五〇、〇〇〇	日本橋 (24)	昭和（本店） 安田（小舟）	東京 四九六	
株式 會社	大澤ゴム防水布株式會社	大澤富吉	向島・隅田・四ノ二〇五	ゴム防水布一 般	製造・卸	東京・關 西	一五、〇〇〇	墨田 (74)	安田（押上）	東京 一六六九 （オサリ）	

防水布・天幕・旗幟・油布・リノリューム

株式 小川治兵衛商店	合名 木塚商店	久古 旗店	小管 製作所	佐藤正一 商店	清水防水布 株式會社	合資 信誠社	筑波防水布 商會	鈴木豐吉 商店	株式 鈴木彌吉商店	關根 製作所	株式 第一帆布加工所	大日本 パラシユート工業株式會社
小川治兵衛	木塚積三	久古宗一	小管宇吉	佐藤正一	清水時太郎	川上玉治郎	鈴木智太郎	鈴木豐吉	鈴木彌吉	關根政三	高橋九六	江戶川・小岩
深川・永代・一ノ一六ノ	淺草・壽・一ノ一	日本橋・本・四ノ四	本所・菊川・一ノ一五	王子・中十條・一ノ五	神田・東船場・一七	荒川・尾久・五ノ一〇〇	日本橋・茅場・三ノ一〇	神田・須田・二ノ二三	神田・岩本・一八	瀧野川・瀧野川・六八五	荒川・三河島・九ノ一八	江戶川・小岩・一ノ八一
天幕・雨具	防水布・マンント	國旗類	天幕・ソノ他	綿織雨覆・覆布(麻糊)	防水布・雨具	防空暗幕・遮光布	防水布・雨具	天幕・シート	天幕・シート・雨具	厚布	帆布	パラシユート
製造	卸	製造・卸	製造	販賣	製造・卸	製造・卸	卸	加工・小賣	製造・卸	加工	加工	製造
西滿洲・關西・北陸	東京	東京	東京	東京	内地・外東京	大阪・九州	東京	關東・東京	内地・支那	内地・滿洲	内地・滿洲	長名古野
代表 深川(深川)	昭和・住友	足利(東京)	安田(王子)	安田(王子)	安田(王子)	安田(王子)	安田(王子)	安田(王子)	安田(王子)	安田(王子)	安田(王子)	安田(王子)
東京 出張所 大阪・廣島	東京 六三三七	東京 六三三七	東京 六三三七	東京 六三三七	東京 六三三七	東京 六三三七	東京 六三三七	東京 六三三七	東京 六三三七	東京 六三三七	東京 六三三七	東京 六三三七

田原屋 旗簾店	株式 田丸隆商店	株式 彌矢オイル工業所	宿谷 商店	東京 防水合名會社	東洋 防水布製造株式會社	豐濱 常磐工業株式會社	中小 路喜之助商店	南總 天幕被服製造株式會社	日建 工業株式會社	新田 工業株式會社	新田 義次商店	日本 シート株式會社
田原松太郎	田丸しゅう	小林藤吉	宿谷茂三郎	大島國一	荒木榮次郎	大野隆一	中小路喜之助	川名勇	鈴木國吉	新田義次	新田義次	竹村清太郎
日本橋・堀留・一ノ一〇	京橋・西八丁堀・四ノ八	王子・王子・五ノ一四ノ二	淀橋・西大久保・三ノ一五	澁谷・下通・四ノ一七	日本橋・箱崎・三ノ六	葛飾・新宿・四ノ一二二	日本橋・人形・三ノ一	足立・千住・龍田・九	龜町・丸ノ内・一ノ六ノ	葛飾・本田中厚・六	日本橋・橋・三	足立・千住・中居・一〇〇
旗幟一式	天幕・覆・日除	油性防水布	綿・帆布・覆被	防水布各種	ゴム引防水布	防水布	旗各種	天幕・雨覆	客貨車用防水布	防水布・天幕	防水布・シート	天幕・シート
卸小賣	製造・卸	製造	加工	製造・卸	製造・卸	製造	卸	製造・卸	製造・卸	製造	卸	加工
内地	東京・關西・北陸	東京	東京	全國	内地・印	東京・大	東京	關東・東京	内地・滿洲	全國	關東・中	東京
代表 深川(深川)	昭和・住友	足利(東京)	安田(王子)	安田(王子)	安田(王子)	安田(王子)	安田(王子)	安田(王子)	安田(王子)	安田(王子)	安田(王子)	安田(王子)
東京 出張所 大阪・廣島	東京 六三三七	東京 六三三七	東京 六三三七	東京 六三三七	東京 六三三七	東京 六三三七	東京 六三三七	東京 六三三七	東京 六三三七	東京 六三三七	東京 六三三七	東京 六三三七