

遊古世 3冊 WA31-7

貴重圖書

WA 31
7
2

遊古世

二

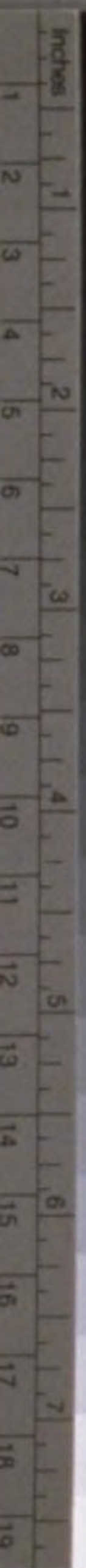

02-01

国立国会図書館

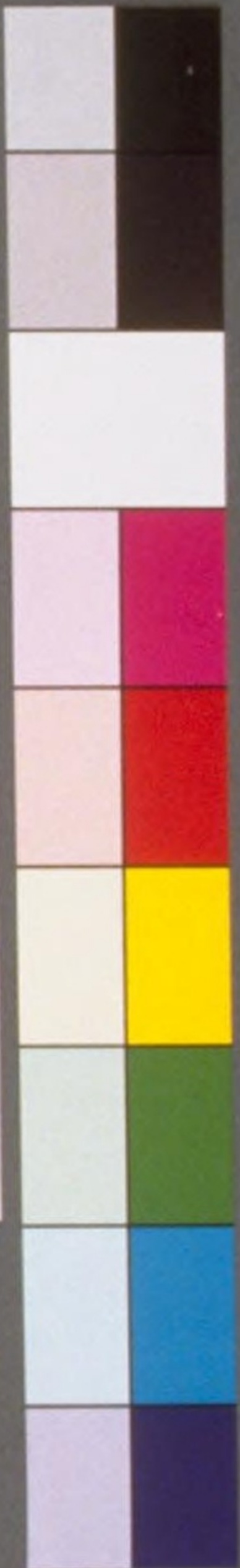

遊古世 3冊 WA31-7



02-02

国立国会図書館

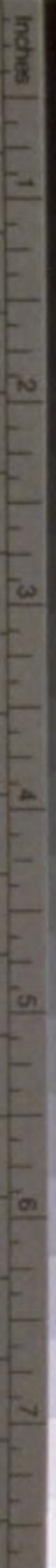



遊古世 3冊 WA31-7



えんろくはあもはるめみね
あつしひのり
あもあつとあつ物とあつあつ
あつあつとあつあつあつあつ



02-03

国立国会図書館



遊古世 3冊 WA31-7



新加坡

新加坡

02-04

国立国会図書館

遊古世二

下巻繪表所載

遊古世二ニテ
色ノ殊ニニ再ニテ

伴信友輯



● 八島合戦画巻抄出
王統元信



寛永中湯女繪編圖

常の湯女は糸組の湯女名護屋帯
此人物地女あり
女ノ笠きり古圖



02-06



02-07



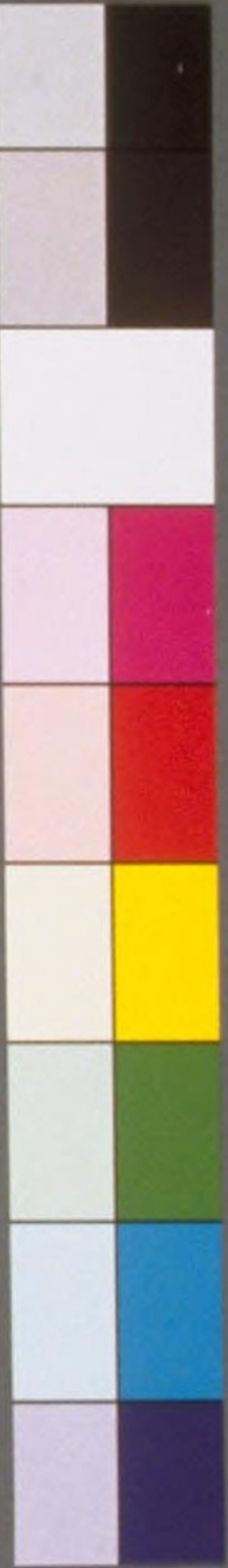

遊古世 3冊 WA31-7

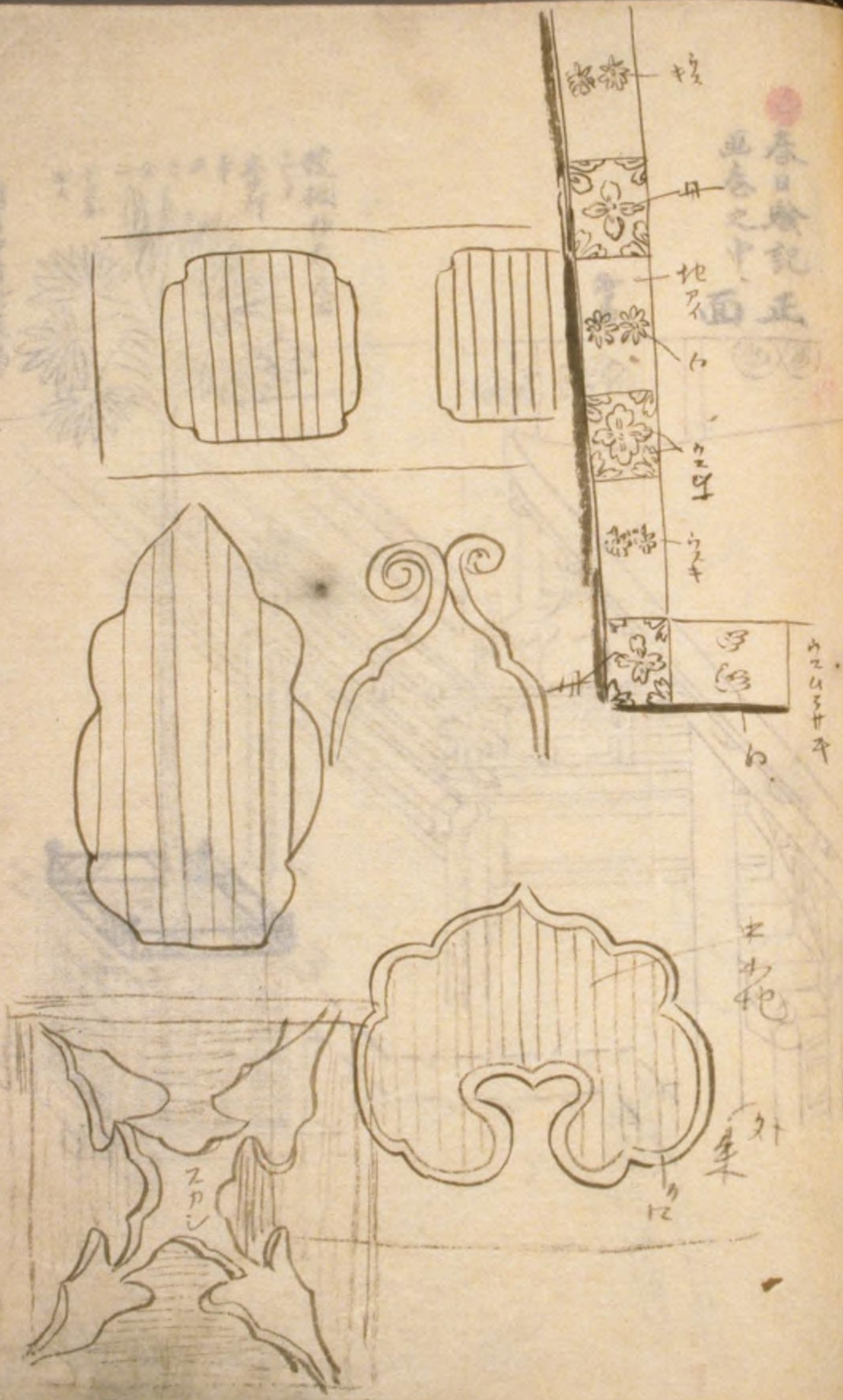



遊古世 3冊 WA31-7

春日驗記
画卷之中
面正

倉馬

梭桐神前左右
ニリ
身行
幸
画
云
全
一
下
三
字
出
天
詞
書
ヲ
考
ル
ニ
展
島
神
社

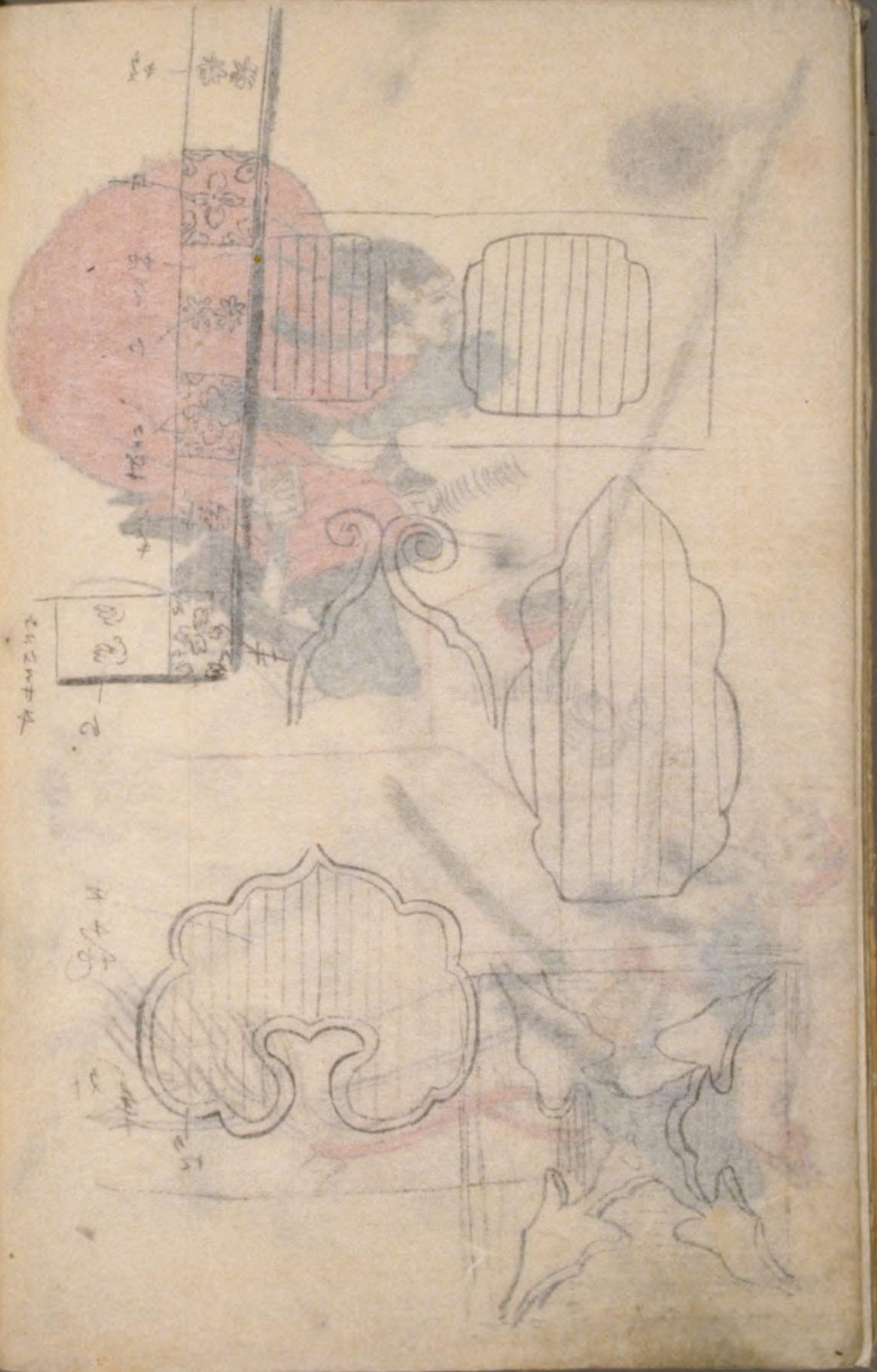
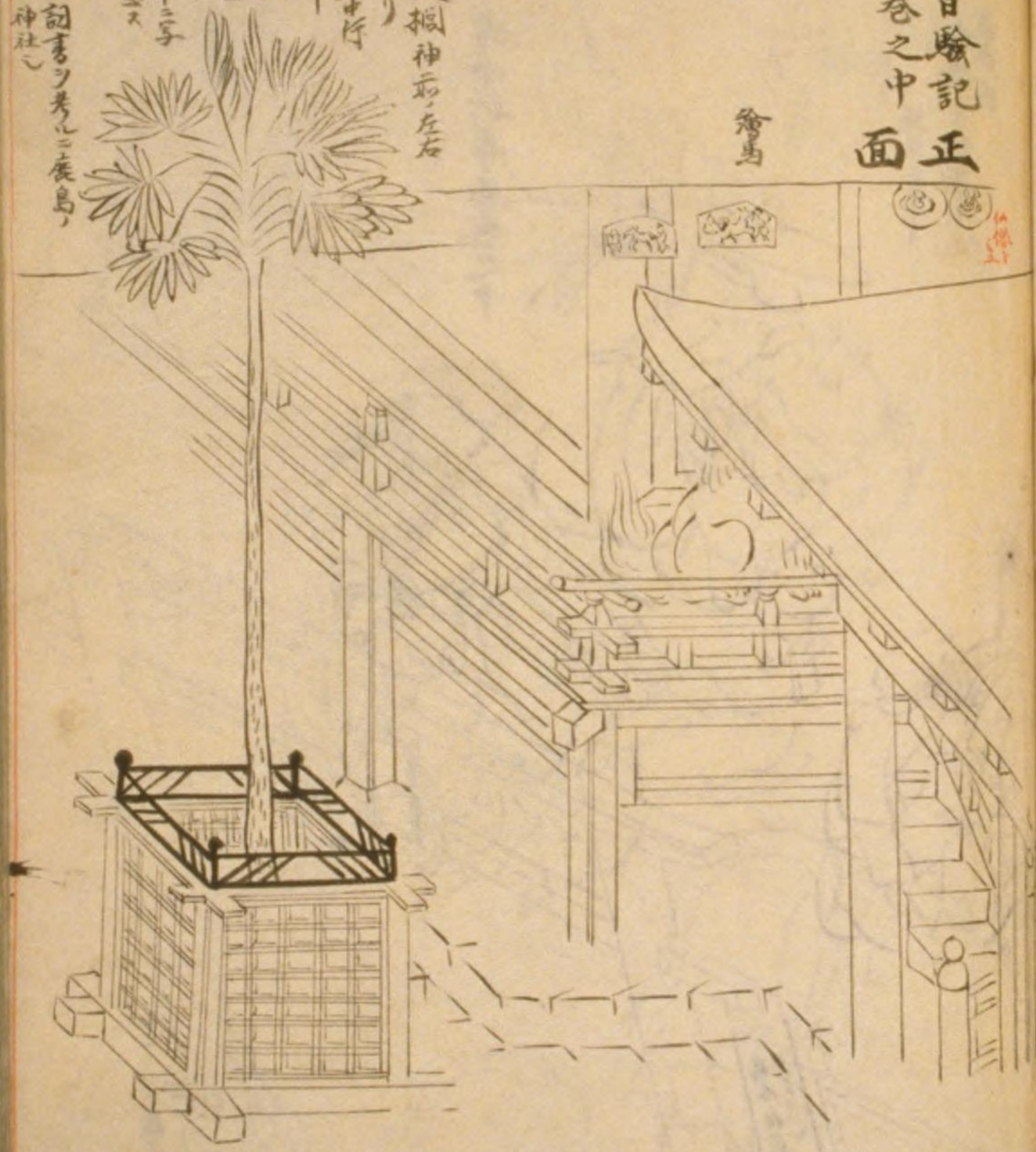

02-10
国立国会図書館

● 年中行事画卷之中



鳥居柱を右に編み取付せし
カクシコトシ

藤アトリ付テ

鳥居内
神前ニ田楽刀玉
社此ウニナリ



神前ニ授桐ニ株相對ニテ鑑アリ

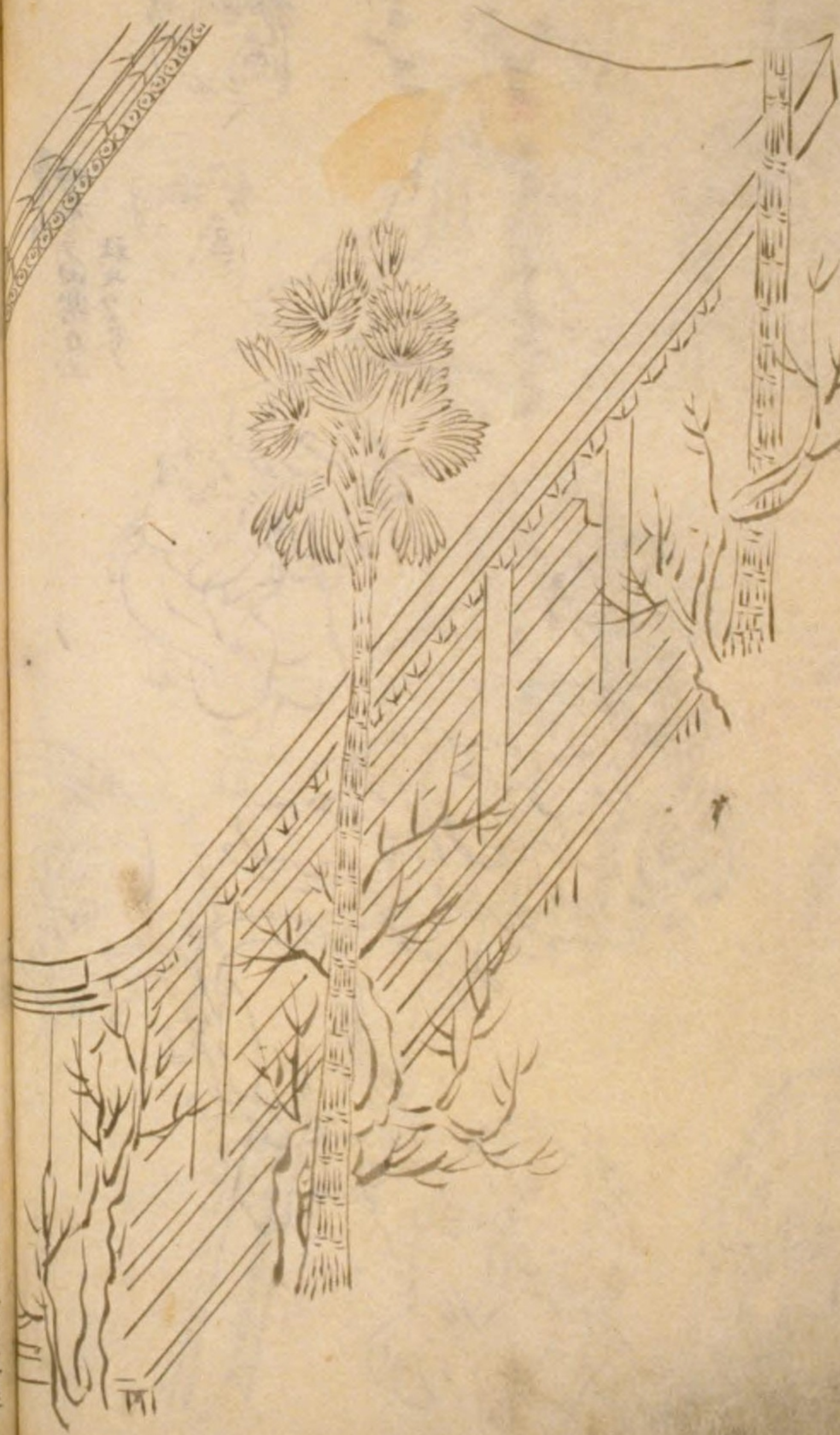

● 袋法師画巻 抄出

此外ニ後世本ノ同名同類ノ画夫アリ以テ此ノトモ推テス

四人
物詣女



女ノ帯ニタレサテ



此ノ帯ノ色ニシテハ
トキニ考合テ知ルベシ

袋法師云此女共肩ニ担タルモノハ條縁記云ミ見エラモノニテ帯ノ
モノハ袖中抄八卷ニテ常陸帯ノヲ云云各ニテモモノヲ帯ニ
ケルモノハシラフモノハシラフモノハシラフモノハシラフモノハシラフ
枚神代ノモノハシラフモノハシラフモノハシラフモノハシラフ
末ニシテモシラフモノハシラフモノハシラフモノハシラフモノハシラフ
此ノ帯ノ色ニシテハトキニ考合テ知ルベシ



守家ソカケ



● 法然上人行状画卷

舟出

叡山幼徳院齋昌法印 後快見上皇ノ教ヲ受テ終ニ妙心
全部四十八巻アリ。教終日光大師而傳録起ニ云四十八巻の修行
徳作二年ニ始メテ十年修りの春杖を授けし事アリ又三法
所ニ作てし上ハ画エノ名評ナラズト画所トアリハ土佐家ニ在リハ達
アルトラス臆負幹が好古小録ニハ畫ハ光信書ハ當時ニ在リ
トナリ

信子 ハ見セ頼ミ古多ク下筆
ノ者ノ勝カニカケリト云此画亦モ其
定ニ見エリ所無ニ信ニモハ此全
日ニモヤシクモスモノモトヨリ
カケル所ニヤシクモスモノモトヨリ
早踐ノハシヨリト云ニモトヨリ

表一



此画中冠
エテアリ其形上筆
ハ極長ト云カ多ク下筆ハ
凡キカ多ク下筆ハ

馬子 表四

表十二

表六



表



表



表三

02-13





02-15



天竺兵衛の秋使白蛇の舞七条二丁目
志刀の逆上帯に多り上は皆けし表手ノ
元



02-16

国立国会図書館

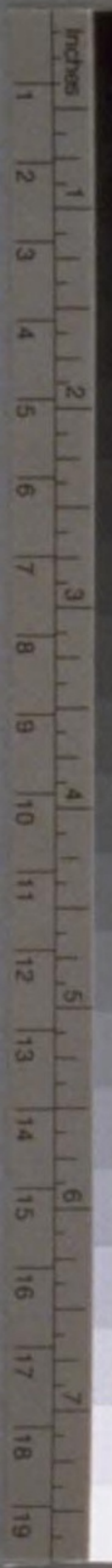



02-17



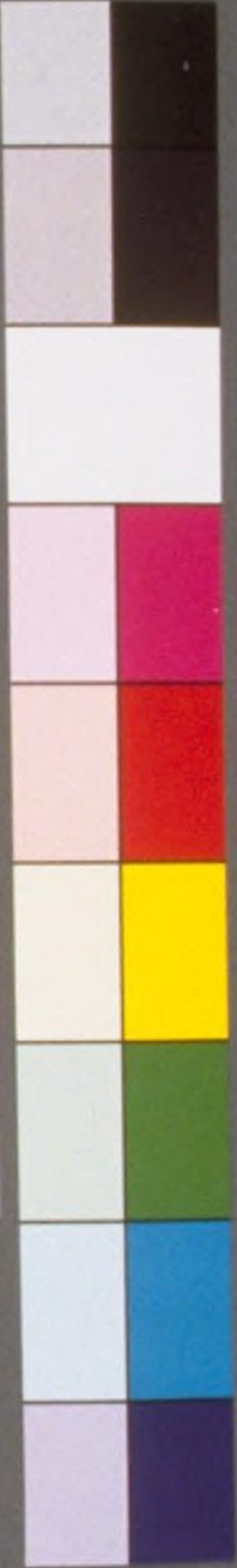

02-19



土佐古画 名未詳

村上義光



02-20

● 春日權現驗記



全上
重

遊古世 3冊 WA31-7



02-21

国立国会図書館



遊古世 3冊 WA31-7



02-222

国立国会図書館

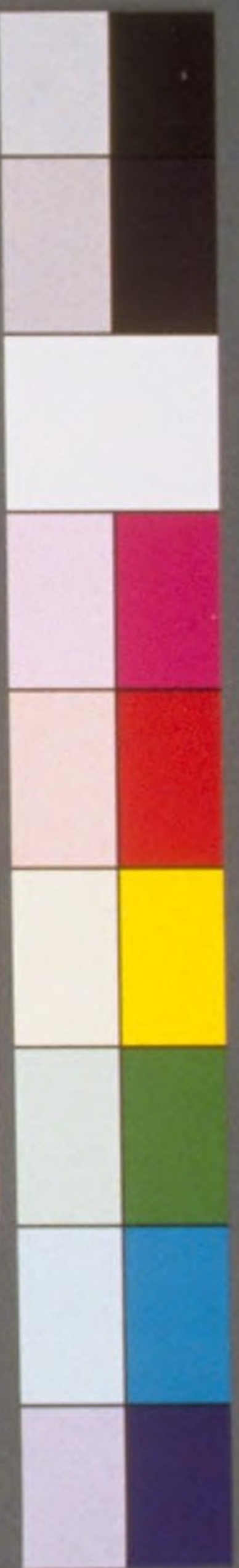

遊古世 3冊 WA31-7



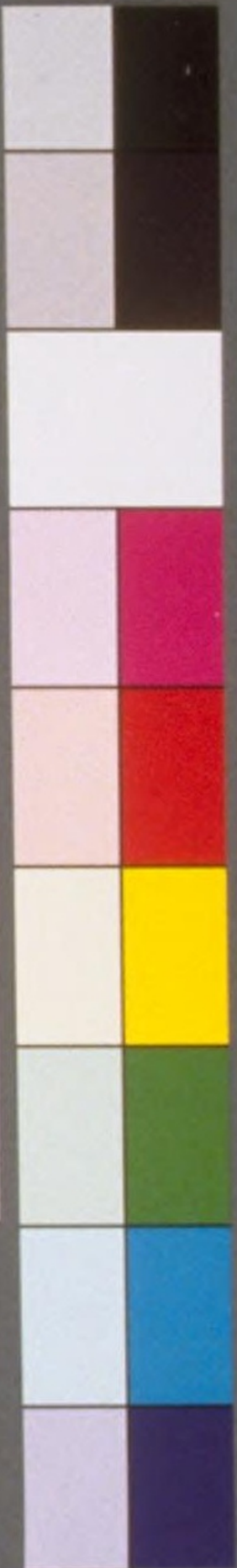

遊古世 3冊 WA31-7



是ハ宮の前ヲモ多景アリ
そのくこの木立の中ニ立テ
ある地乃りをみる

02-24



遊古世 3冊 WA31-7

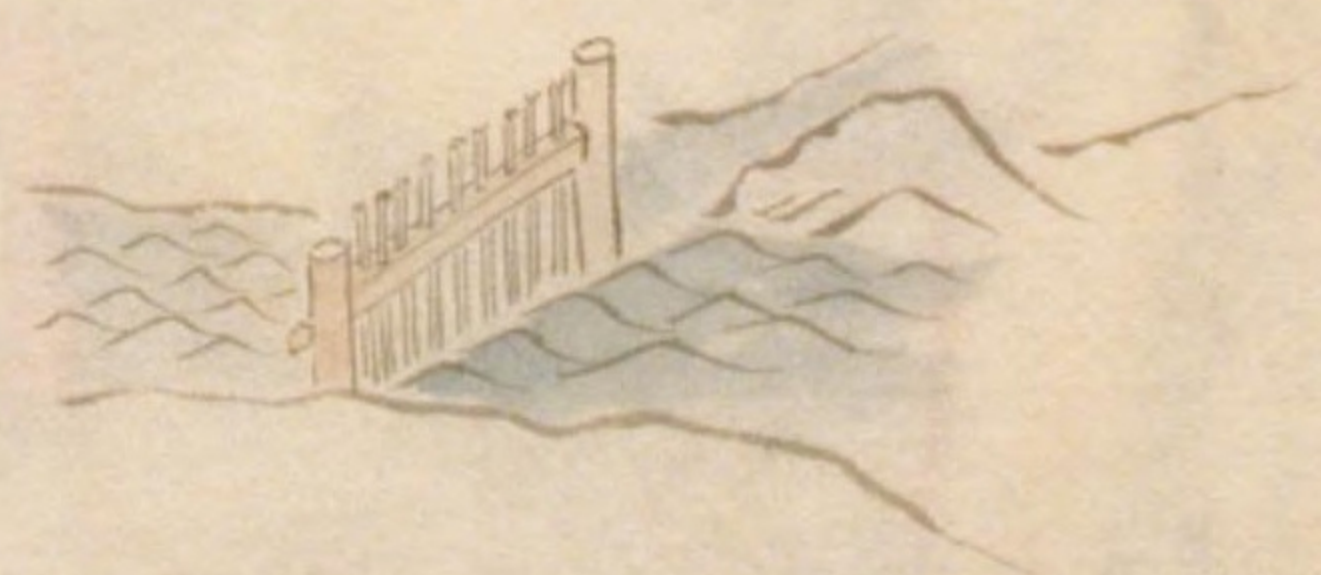

此植の口のぬき物
池の口よりあつた魚を
か邊さん料の物
なり



タマキ

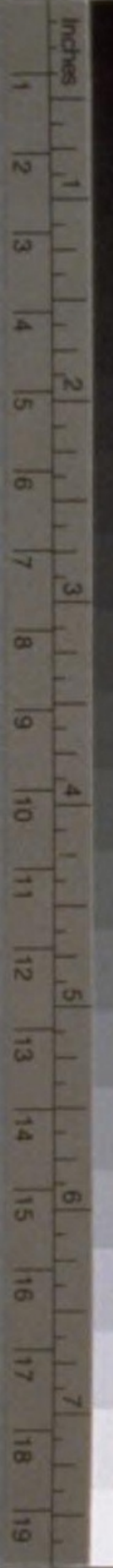

02-25

国立国会図書館

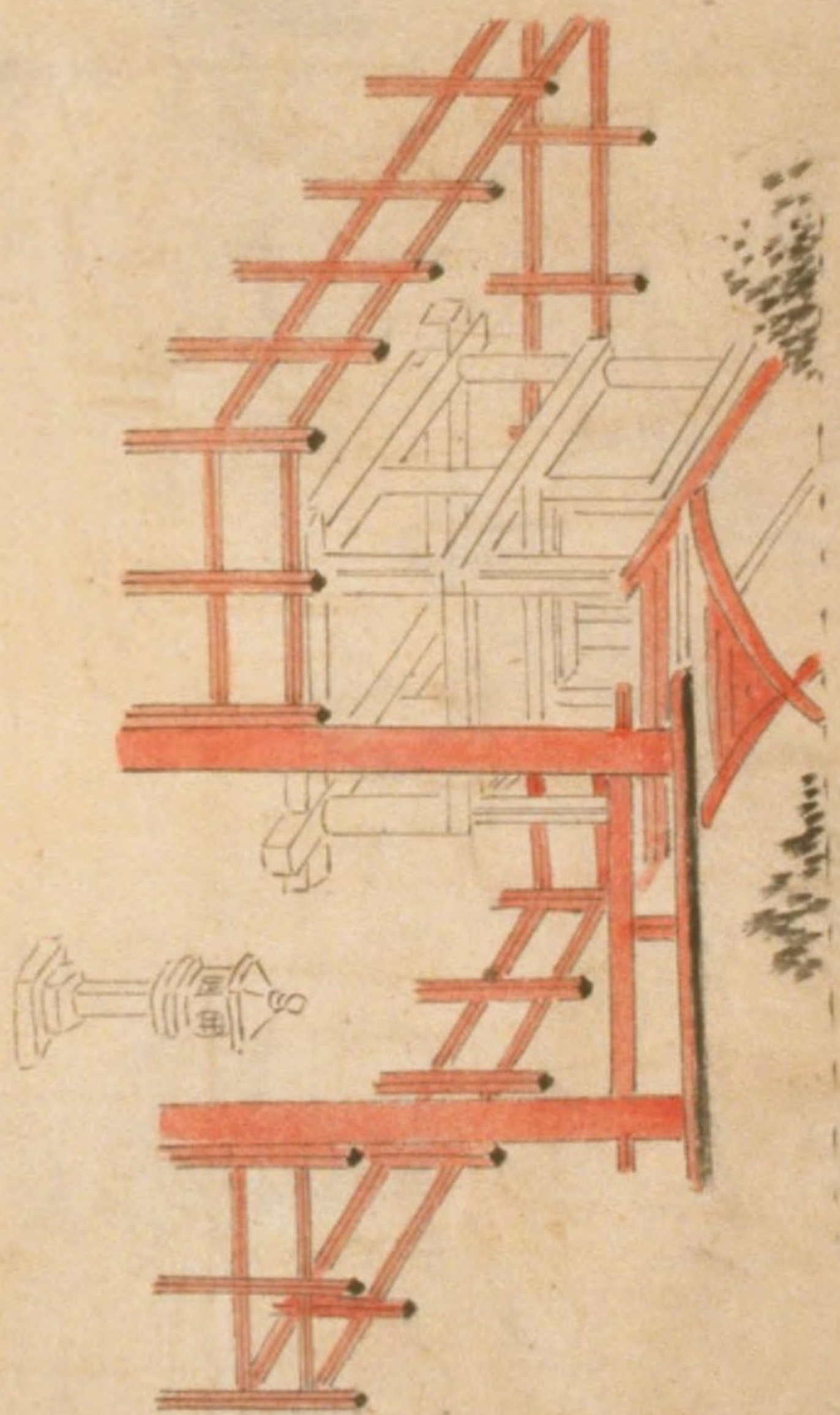

梅津長新物語

梅津長新正イノオシ
白アサツム体



尾







鳥羽見録
早春稿寫

高平



宝物此外三太刀現多
麻呂衣類兼類
三ノ尋帯

02-28

国立国会図書館

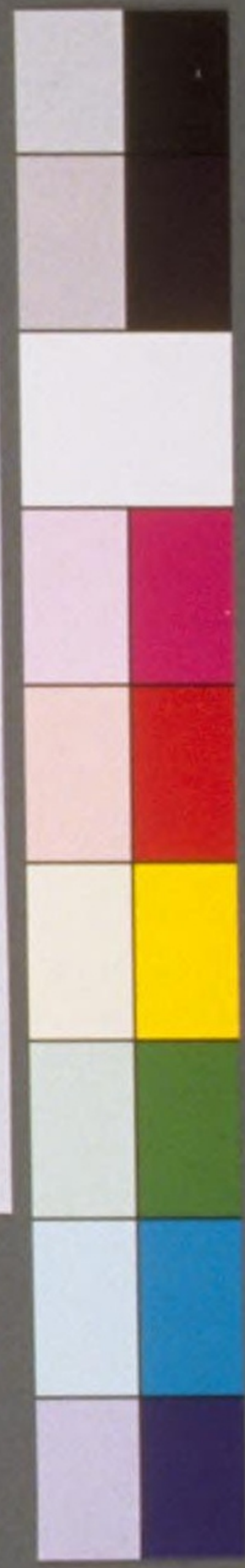

遊古世 3冊 WA31-7



鳥羽見猷僧上章

曼春後寫

鳥羽見猷

鳥羽見猷

鳥羽見猷

鳥羽見猷



02-29

国立国会図書館

大志



初言云心
多之邦



イカネボリ



遊古世 3冊 WA31-7



Handwritten Japanese text in the upper left corner of the illustration.

Handwritten Japanese text in the lower left corner of the illustration.

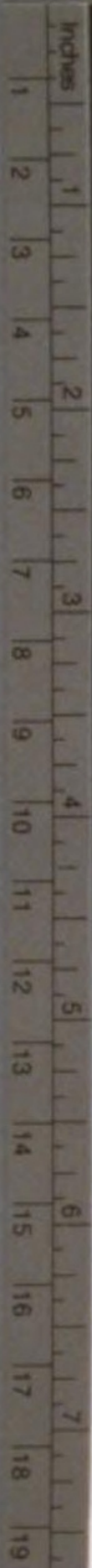

02-31

国立国会図書館

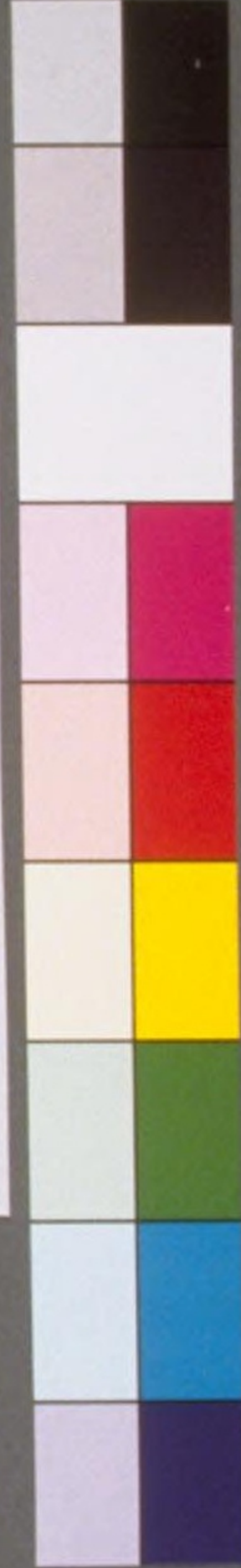

遊古世 3冊 WA31-7



Handwritten Japanese text in vertical columns, likely a title or a short story. The characters are written in a cursive style.

02-32

国立国会図書館



越後國舟長福寺戒
一遊上人画台中

後三年画卷中



Shinonome Shunsho

越後國柏崎遊行眞福寺
所藏一過三人
繪卷中
抄馬



廣隆寺秦川勝木像
慈尊學院摹



小松内大臣重盛公像
尾張國春日井郡本庄小松寺村
小松寺藏



袍 禰無
黒文輪無
浮泉綾
無文廻方
素袴八藤
太刀 刺地細太刀
平緒 紫渋

淺草寺繪馬縮圖

寛永十九年 二月十九日炎焼之時

尚信ノ虎ノ子也此本浅草寺繪馬也
尚信ハ慶長三年三月廿四日又三ノ没此炎焼ノ後
尚信四十才ノ時

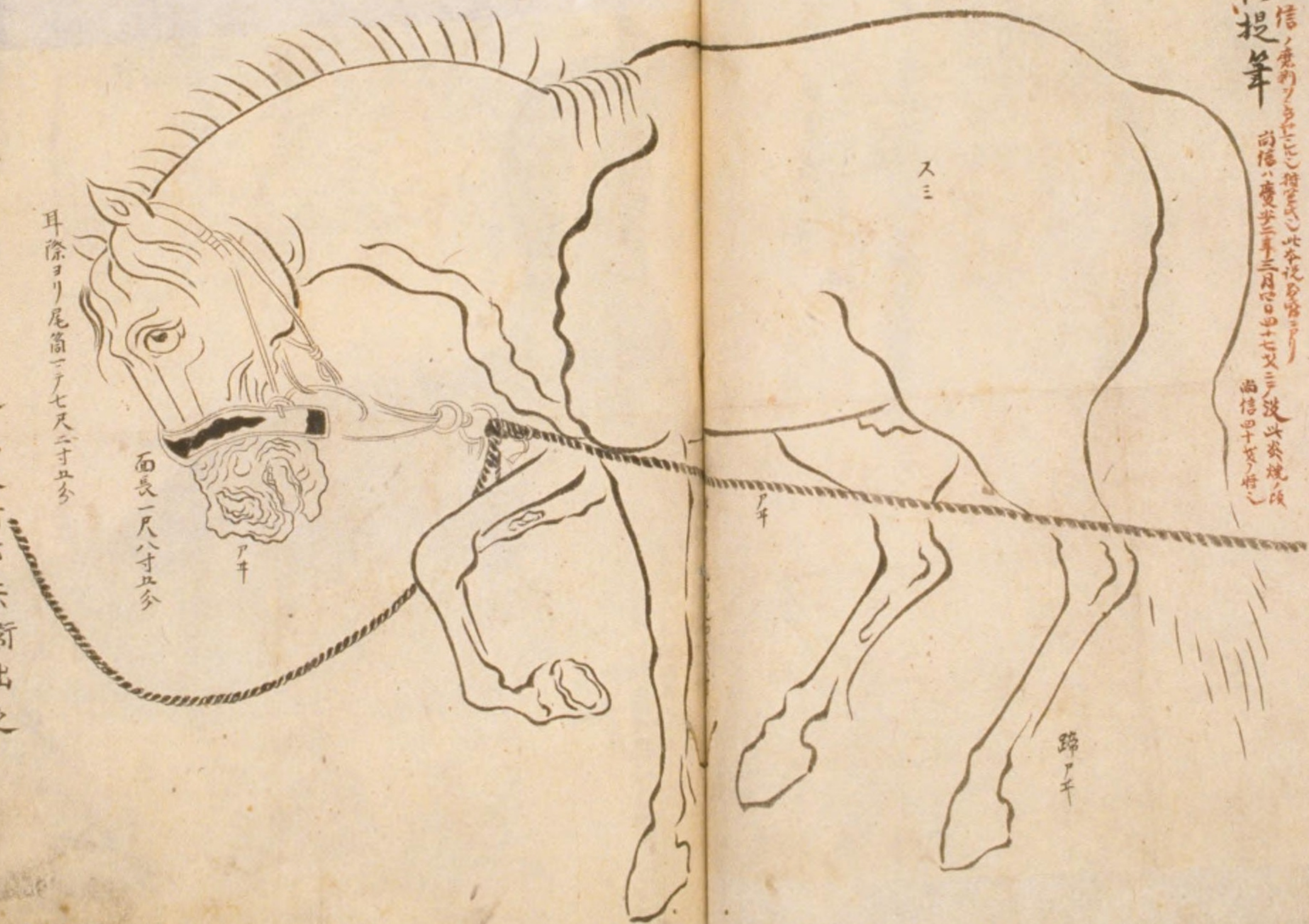

面長一尺八寸五分

耳際ヨリ尾筒一尺七寸五分

武州江戸之住木村市兵衛出之

遊古世 3冊 WA31-7

02-35

国立国会図書館

極樂院古傳



十五内

善知鳥生鳥



熱田社再興考
鳥五
享祿二年二月吉日
生田致州蒲原郡住大助進順海五
祐筆賢信

未活婦女

下婢持袋



侍才伴

愛面



女主人伴

愛面



02-36

遊古世 3冊 WA31-7

国立国会図書館

十段繪卷所載

臨產

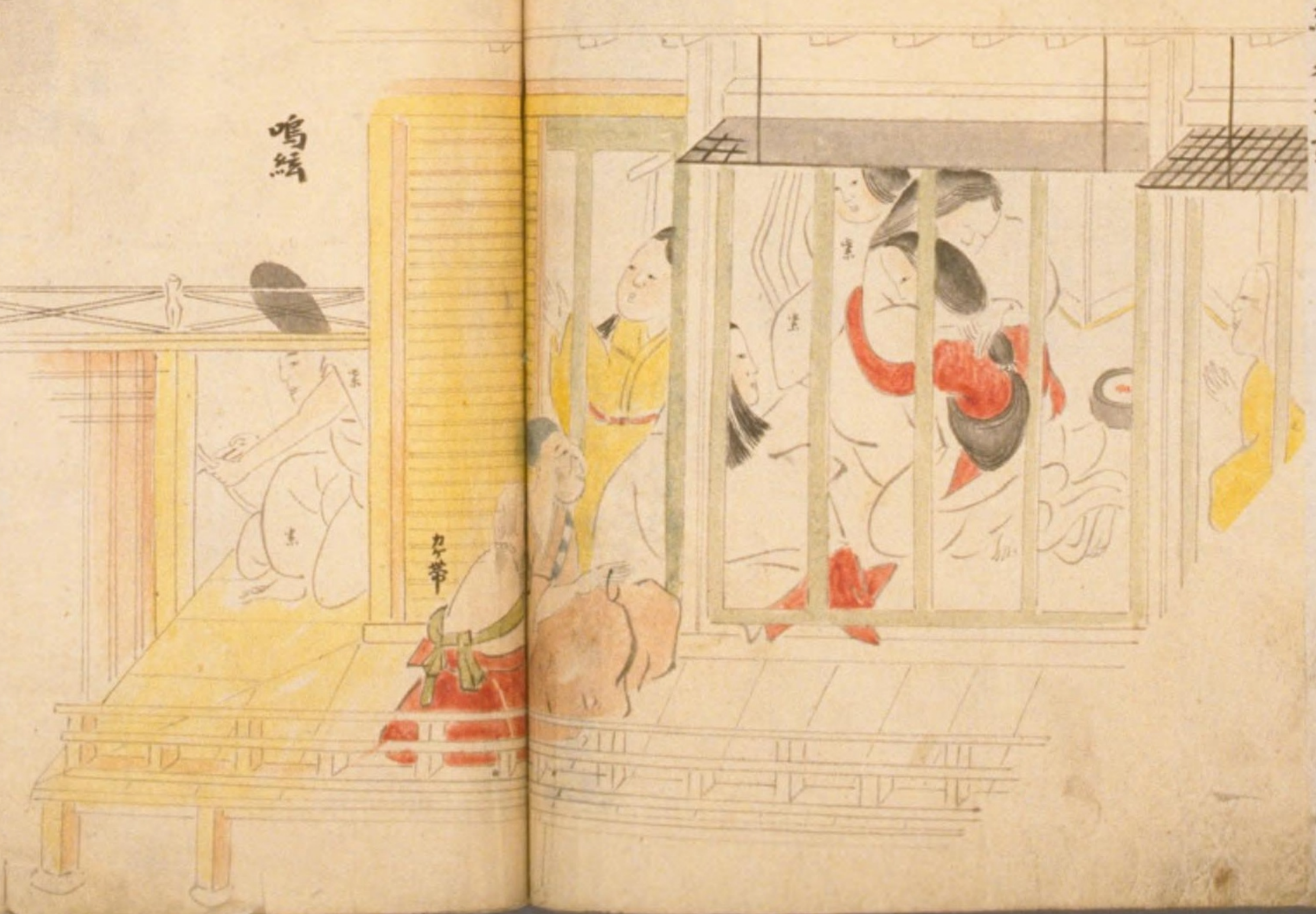

鳴経

名帯

浦氏有公之庭ノ高燈籠也
春野天刑如畑之他五本ニテノ燈籠及ニ付テ

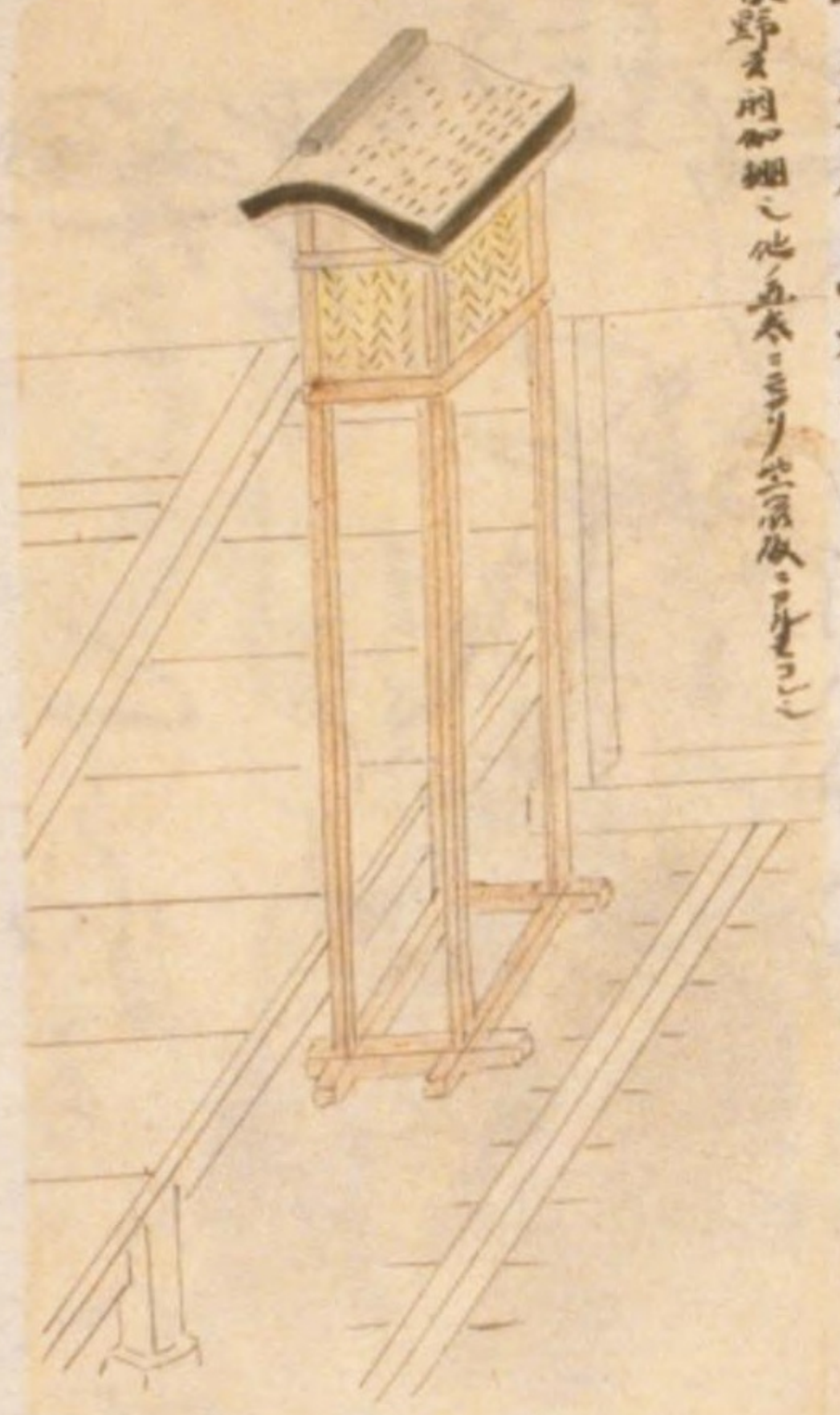

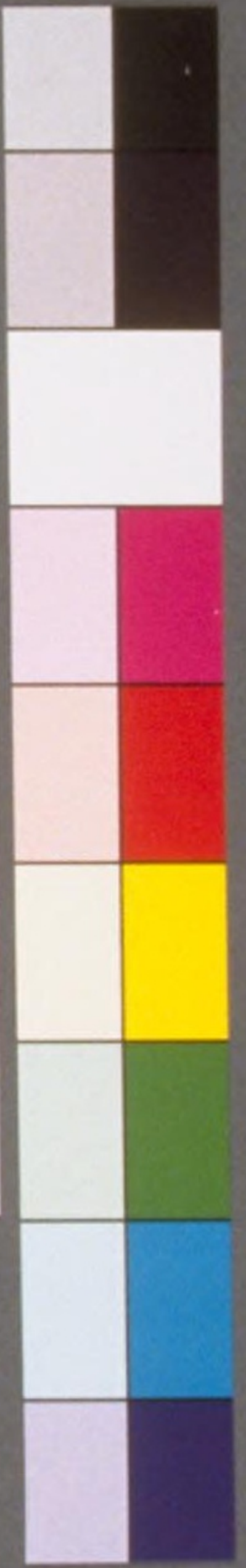

遊古世 3冊 WA31-7



大正四年四月
紙九下三葉、高登新

宮内省立園生練神二社圖

大正四年十月廿日

竹田

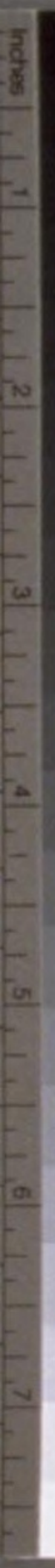

02-38

国立国会図書館



Handwritten Japanese text in cursive style, possibly a signature or a note related to the sketch.



宮内省空園並韓神二社圖

一橋年中行幸圖製之
文政十二年十一月廿三日

伴信友謹識

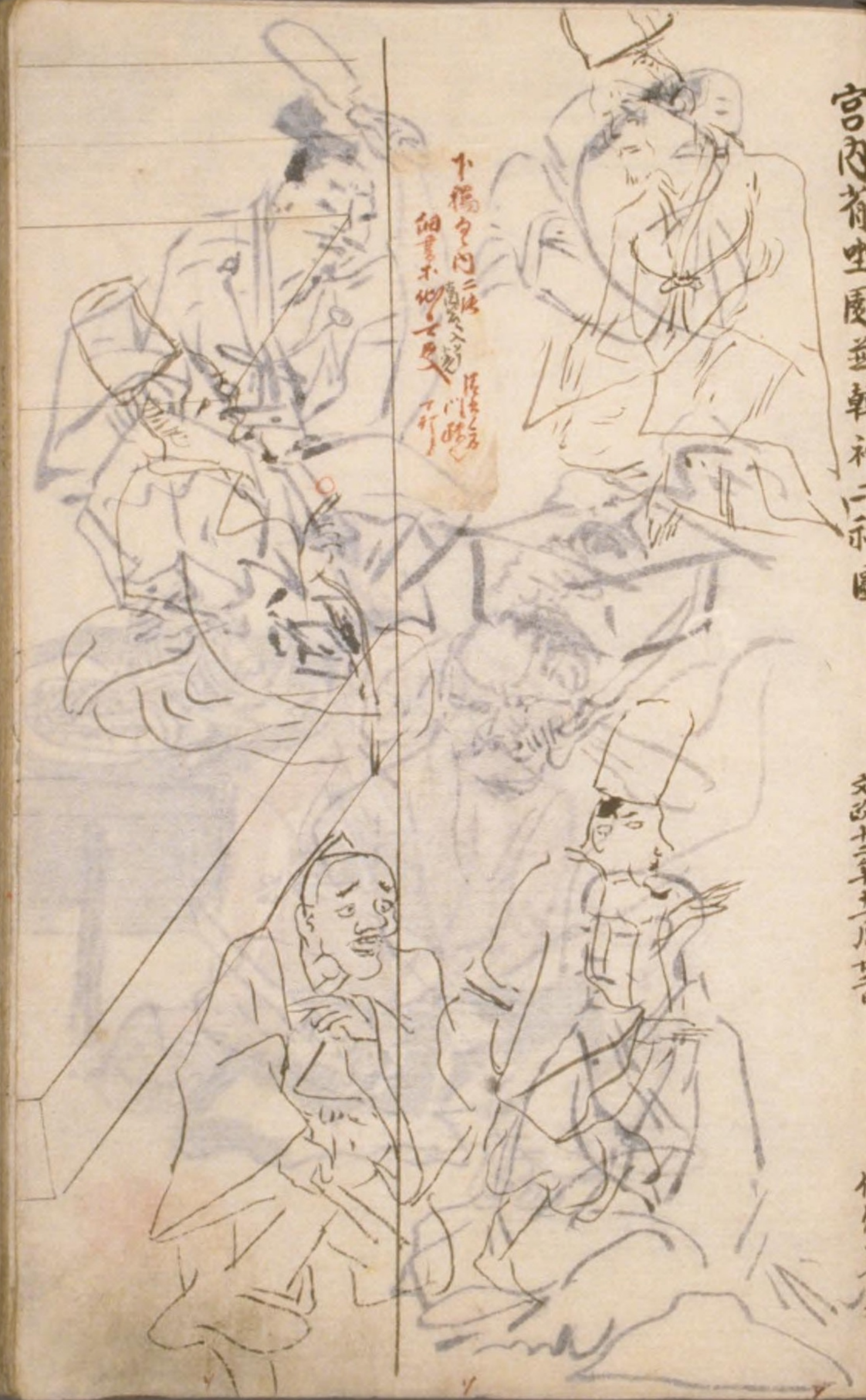

Handwritten Japanese text in red ink, possibly a note or a signature.



遊古世 3冊 WA31-7



高内斎空園主轉林二坊圖

大正十二年十一月廿二日

高内斎空



高内斎空

02-40

国立国会図書館

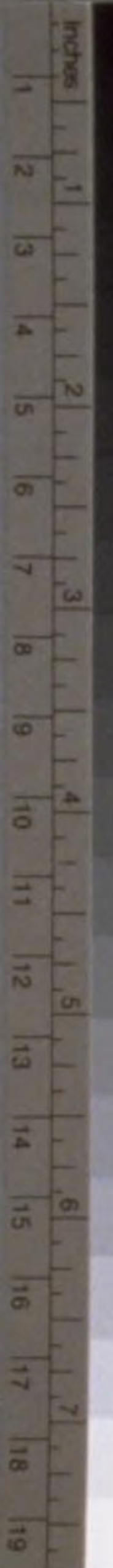



遊古世 3冊 WA31-7

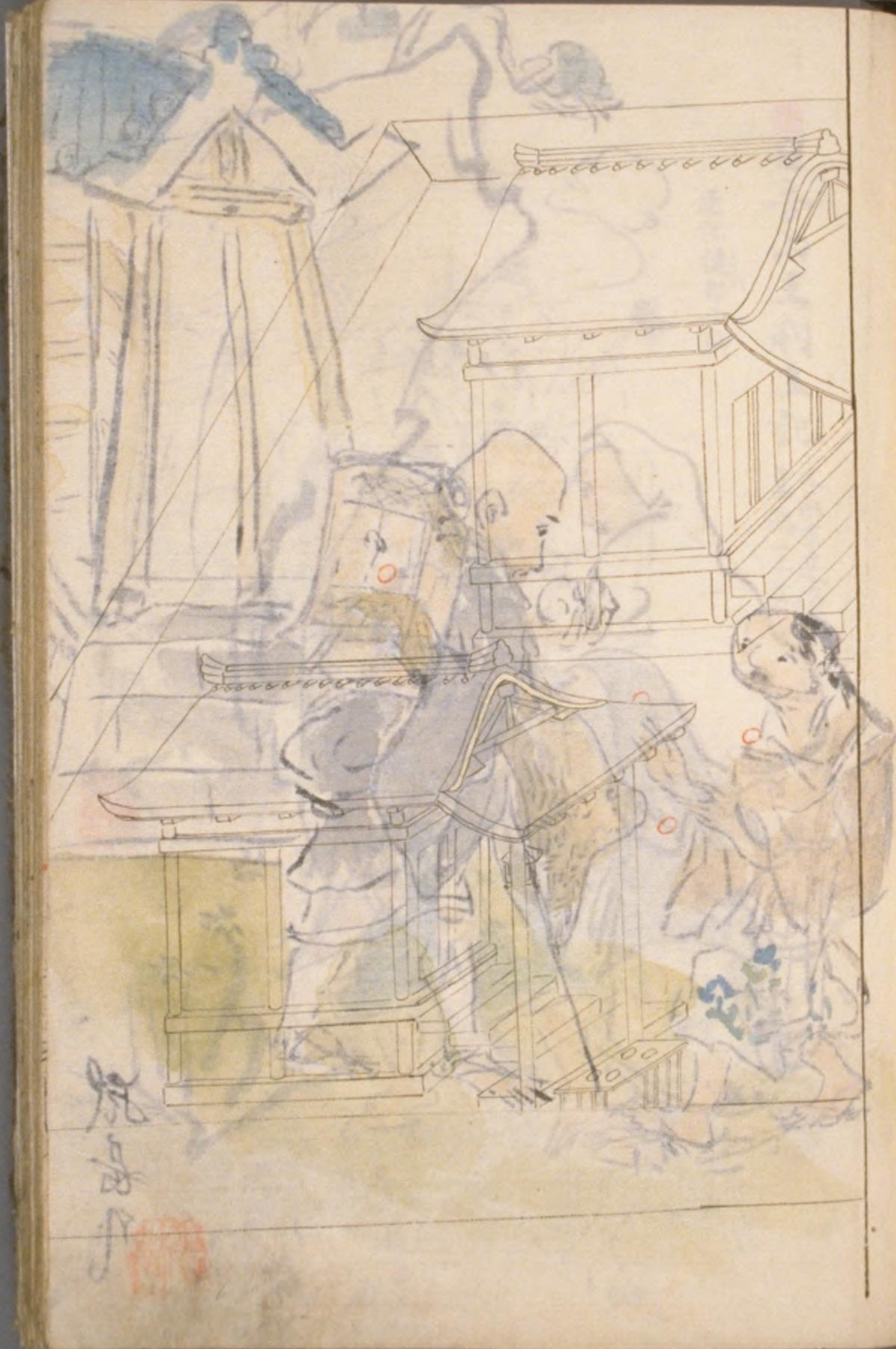

02-41

国立国会図書館



遊古世 3冊 WA31-7



長光
繪



● 江戸徳和山持
長光

02-42

国立国会図書館



● 日吉山王利生記

文永末建治中
書画筆者不知

近江徒部山杣

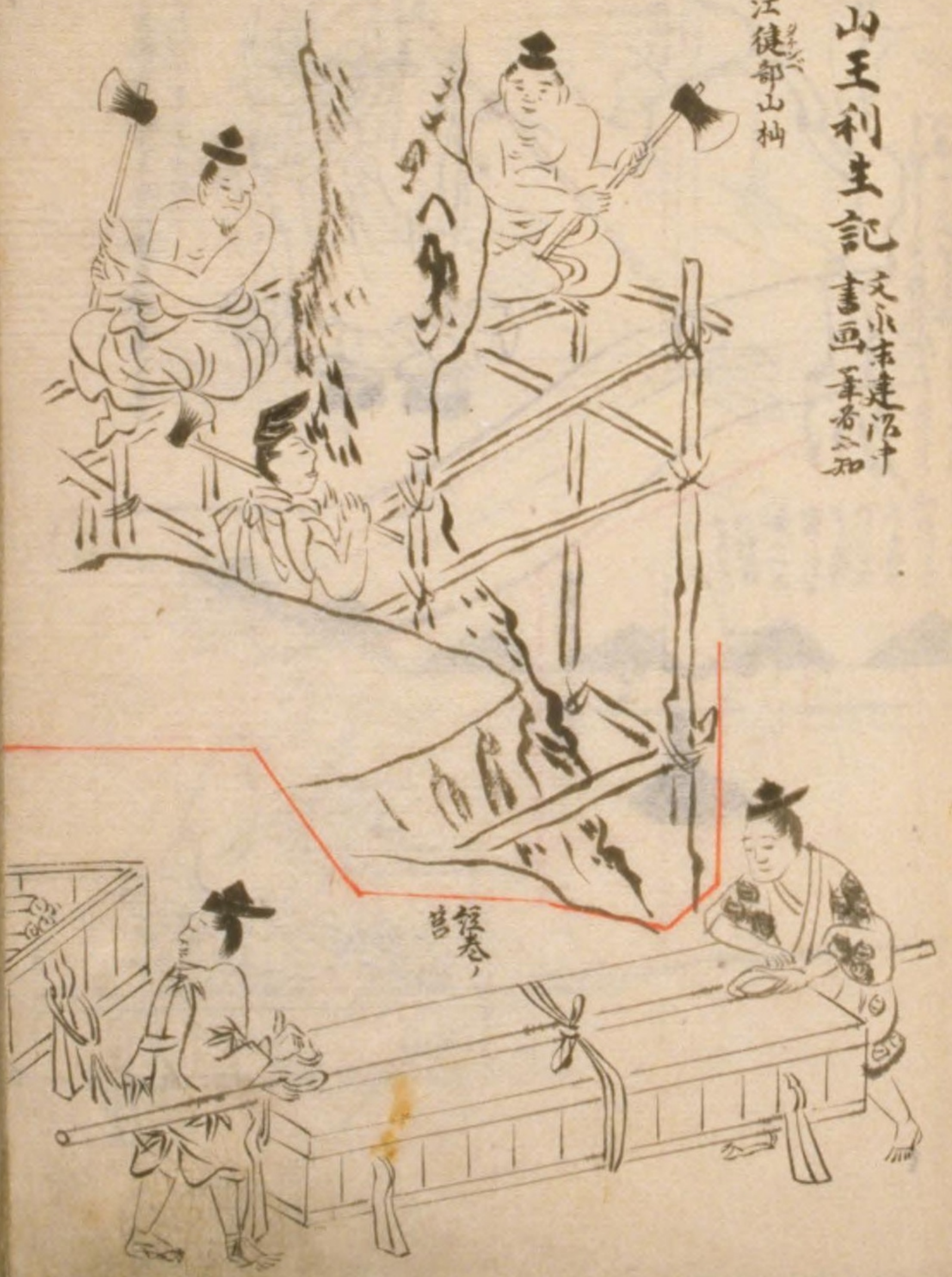

菅巻

遊古世 3冊 WA31-7

02-43

国立国会図書館



古
波^ハノ^ハ身^ミハ
波^ハノ^ハ子^コトモ^{トモ}カ^カリ^リテ
神^{カミ}樂^{ガク}ヲ^ヲス^スド^ドハ^ハル^ルニ



神^{カミ}樂^{ガク}ヲ^ヲハ^ハス^スル^ルニ



神^{カミ}樂^{ガク}ヲ^ヲハ^ハス^スル^ルニ



神^{カミ}樂^{ガク}ヲ^ヲハ^ハス^スル^ルニ



長^{ナガ}治^チ二^ニ年^{ネン}
山^{ヤマ}法^{ホウ}作^{サク}新^{シン}奉^{ホウ}二^ニ
目^メ子^コ尊^ノニ



02-45



コラハ法師上三回

神

舞

鹿杖



神妻
ツサ
ツサ
ツサ
ツサ

建保三年八月
修光府ノ亭ニアリケル
一歳ノ小女ニ
神死

道江守仲萬京三子
即名丸

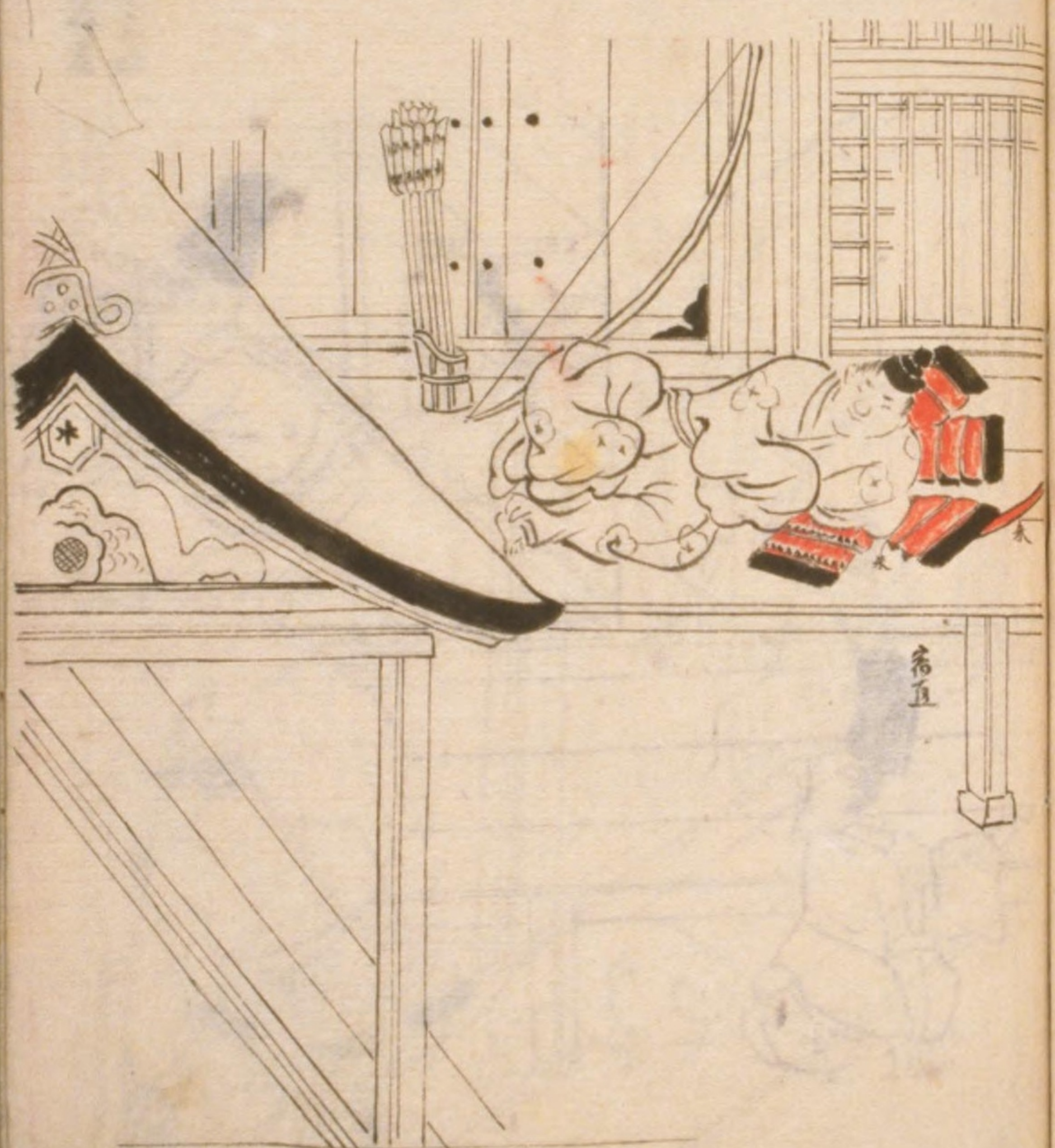
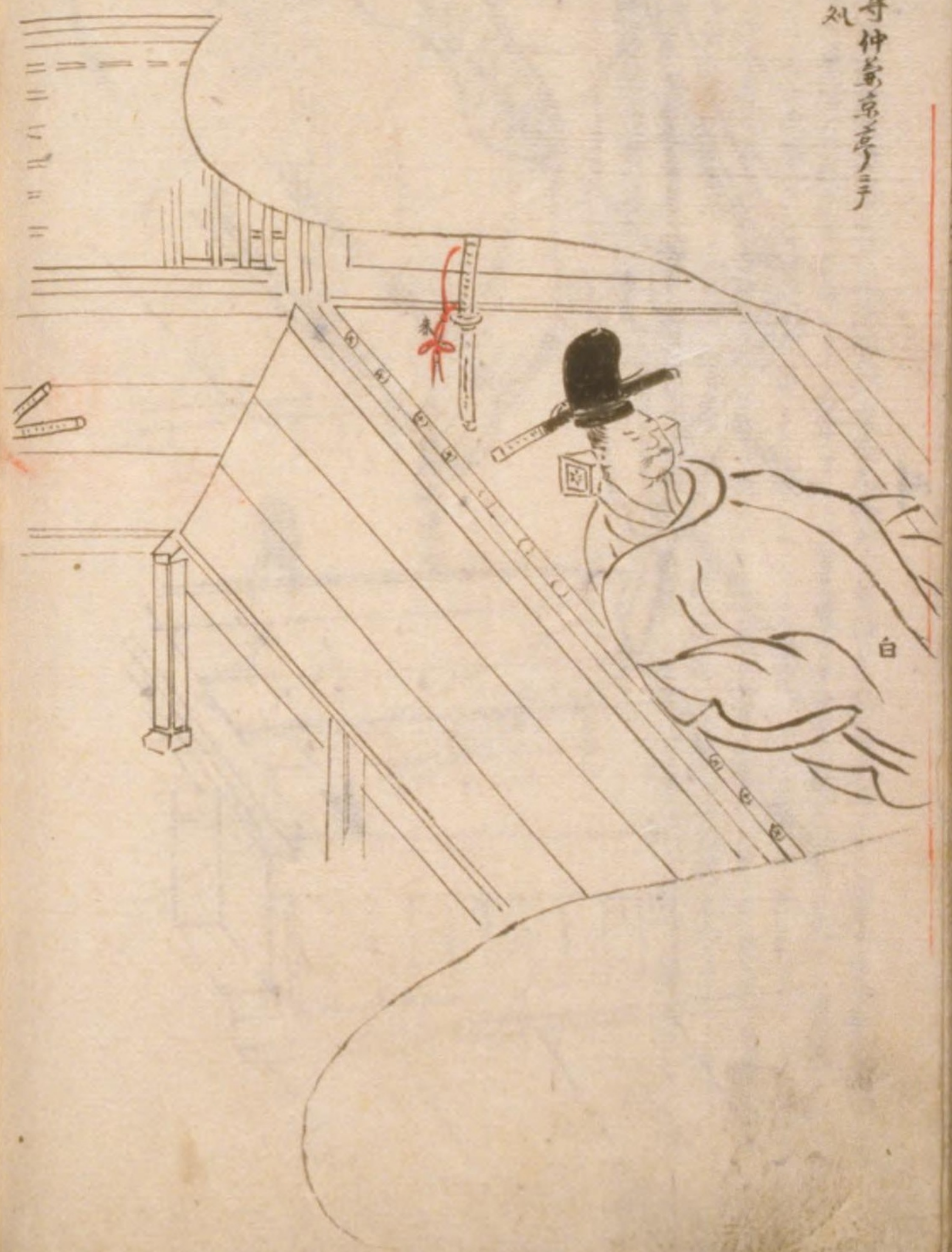

02-48

遊江戸仲業
京ノ亭ニ見
ル



遊古世 3冊 WA31-7

02-49

国立国会図書館

近江守仲兼符臣ノ子息伊賀入道賢行
文永元年冬十月夢ニヨリ悟ラレ

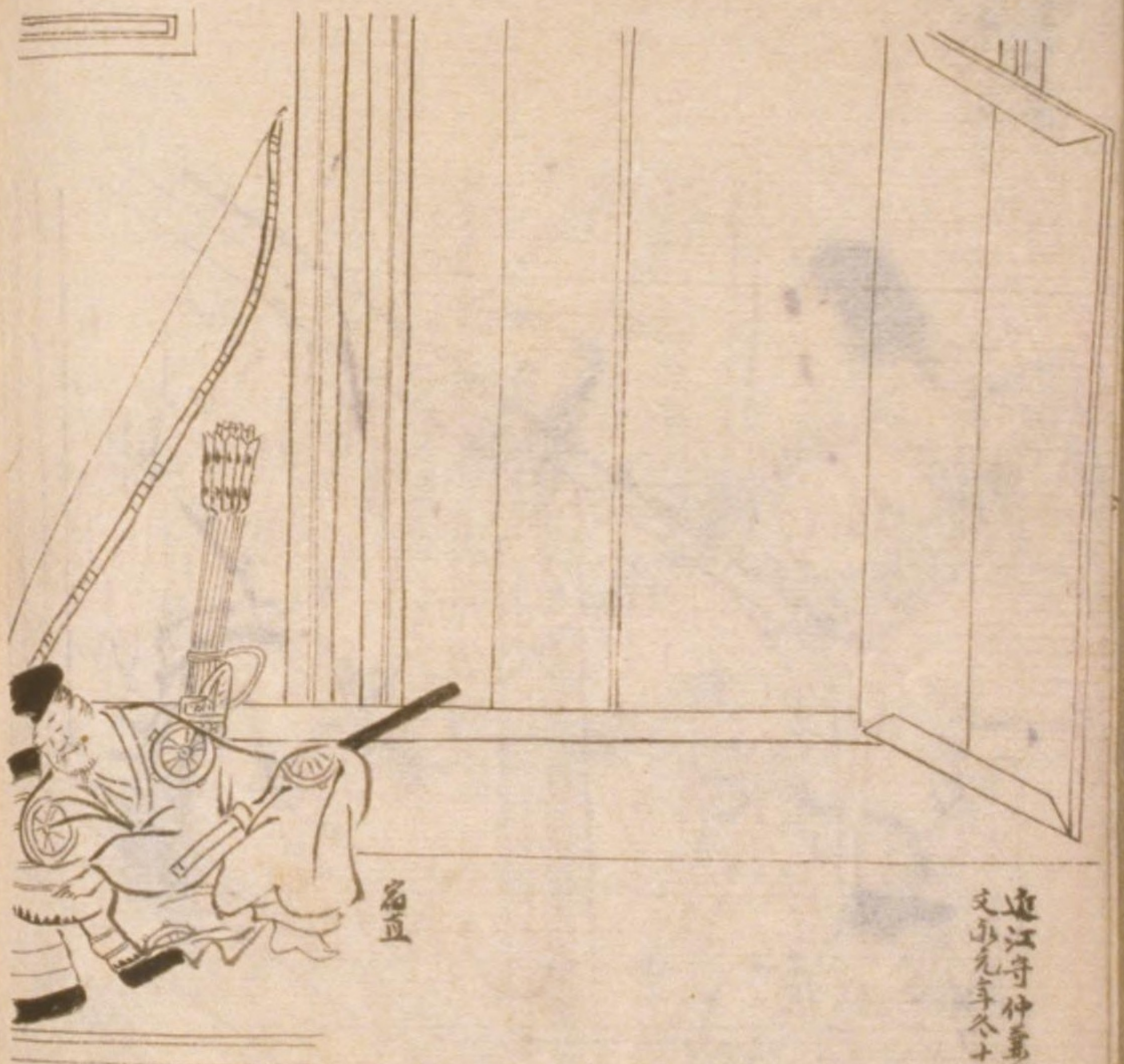

賢行

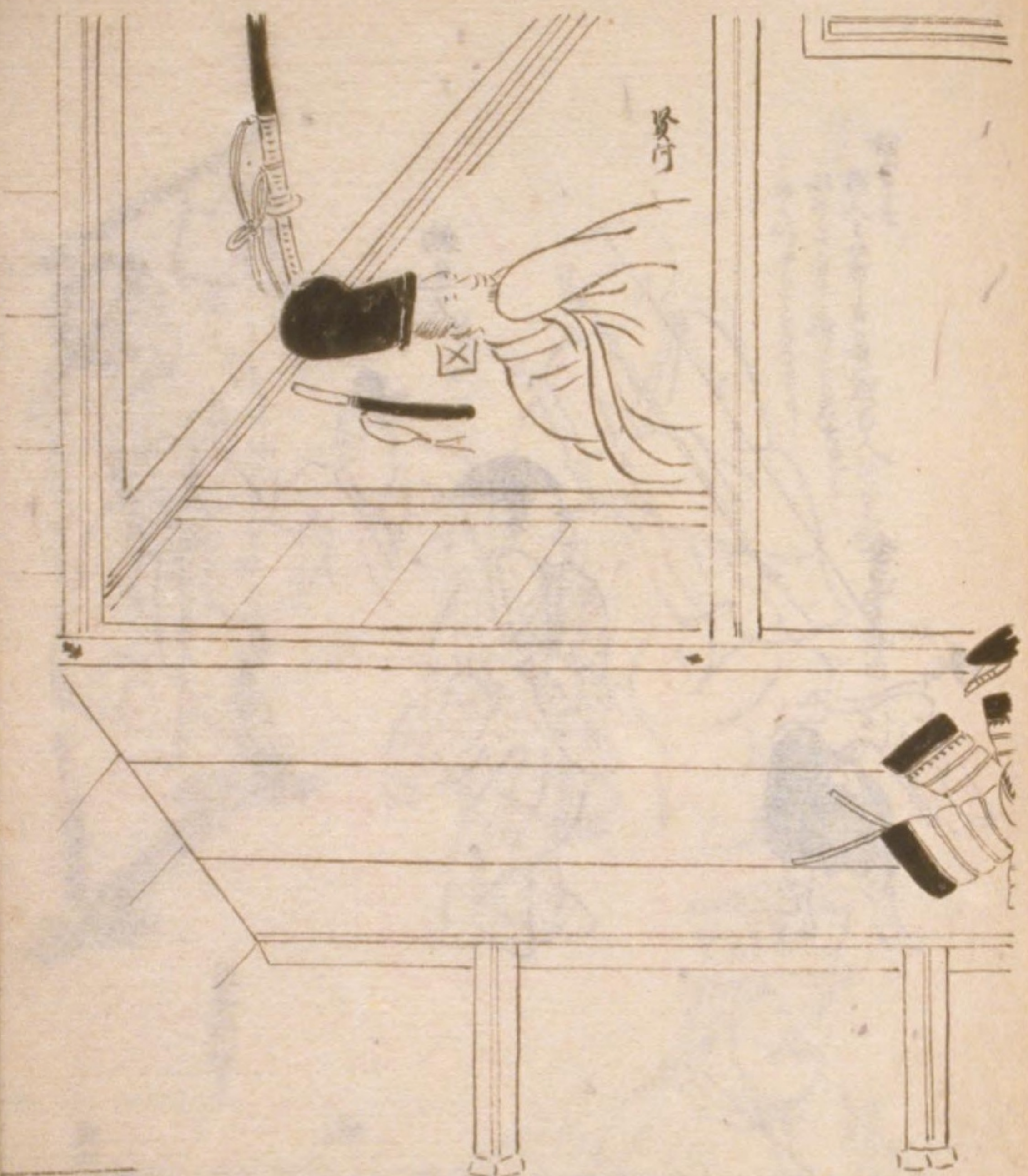

賢行

02-50



不動掛画



新杖持主

新杖持主
新杖持主は、新杖持主の
新杖持主は、新杖持主の
新杖持主は、新杖持主の



珠虎王



結桶



香匠

物見人

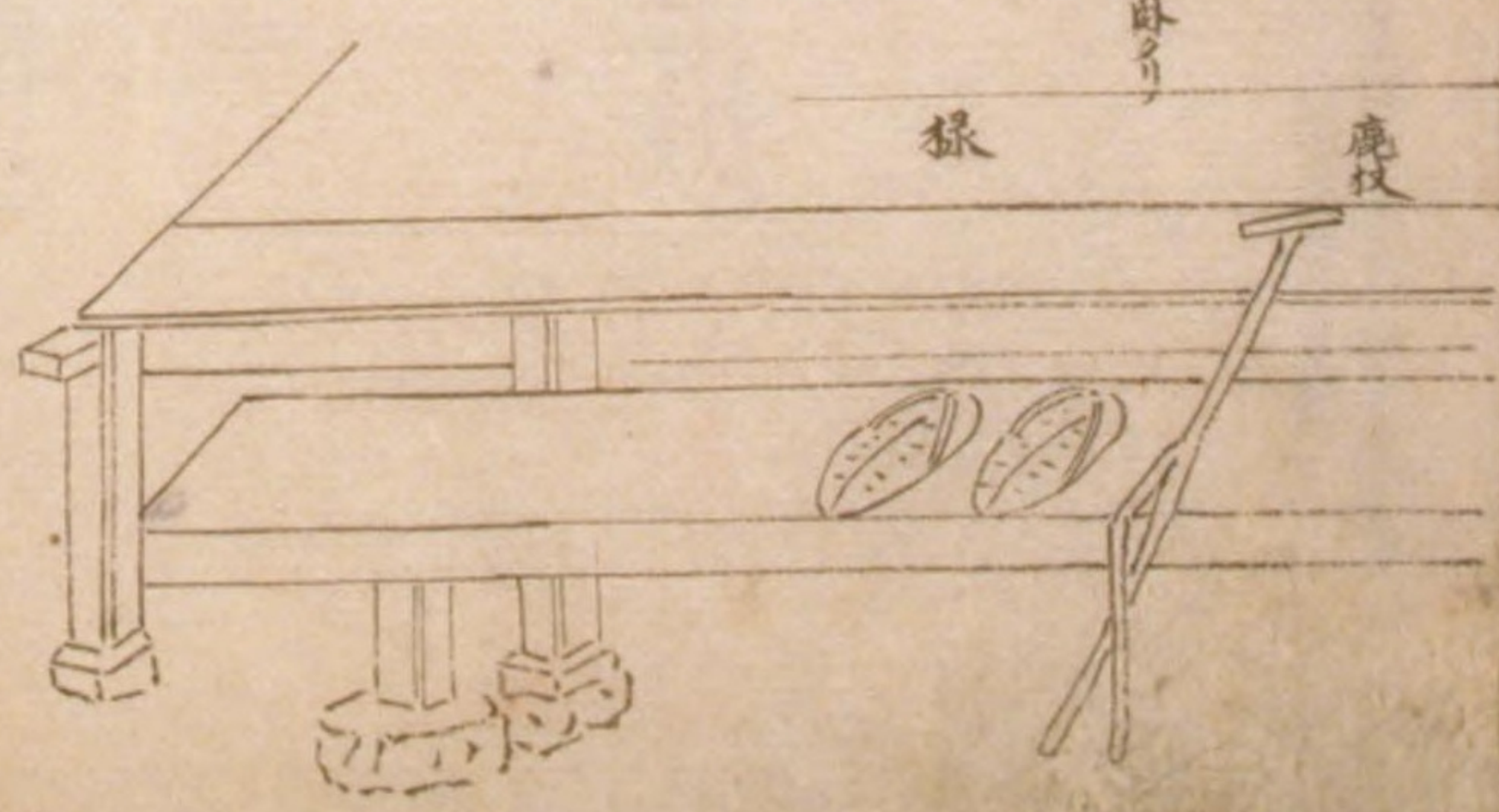

屋中僧母

録

鹿投



幸治

物見と出タレ



荷馬ノ米ヲ卸タレ



米ヲ運ブ體
如此輕ケニ
運ケリ





馬ノ口ノ事

庇

井

田

日吉十禰師宮

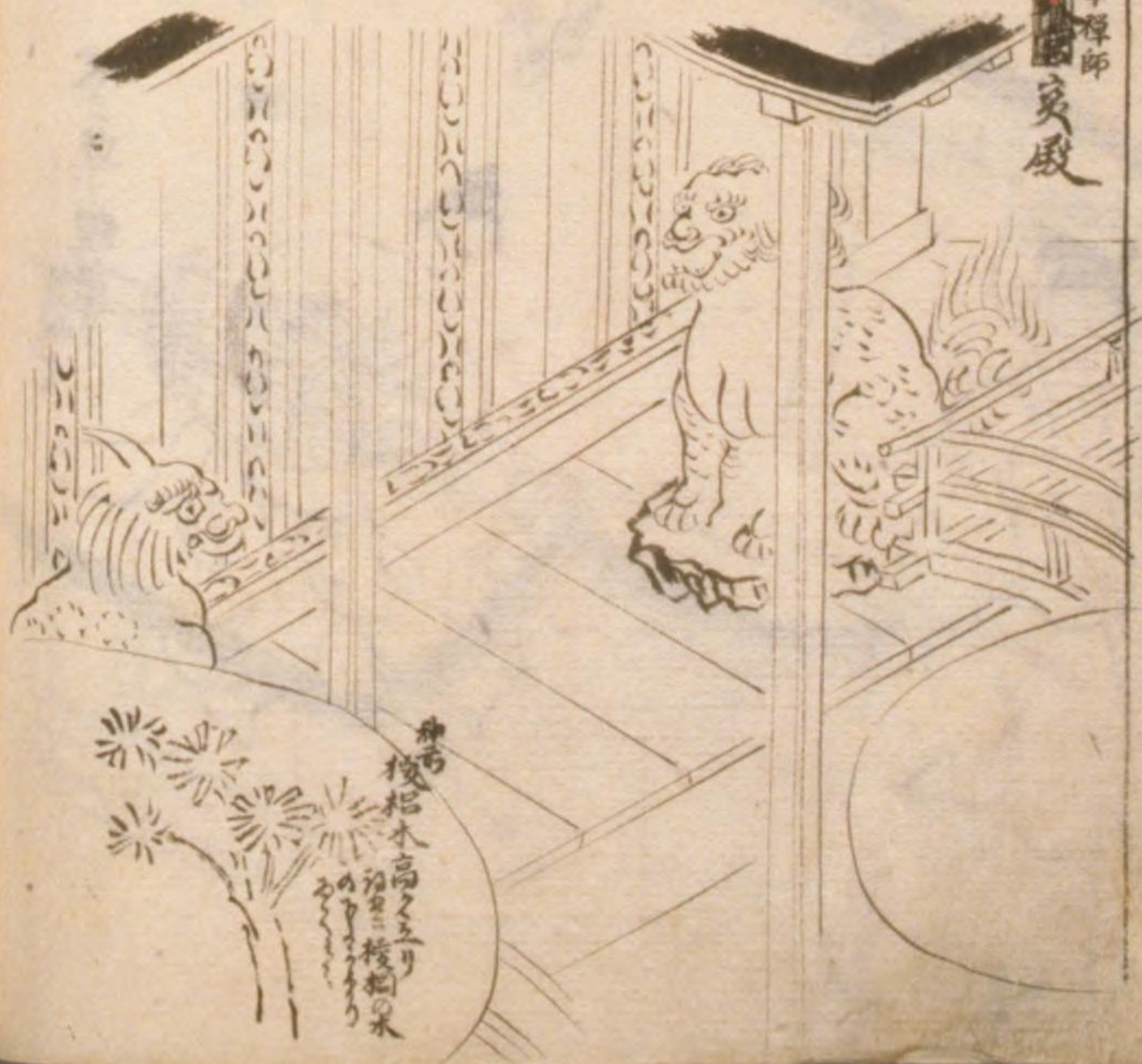

神宮

榎木高々ニリ
乃ニ榎樹ノ木
ニシテニリ

駿河國甚社神坊

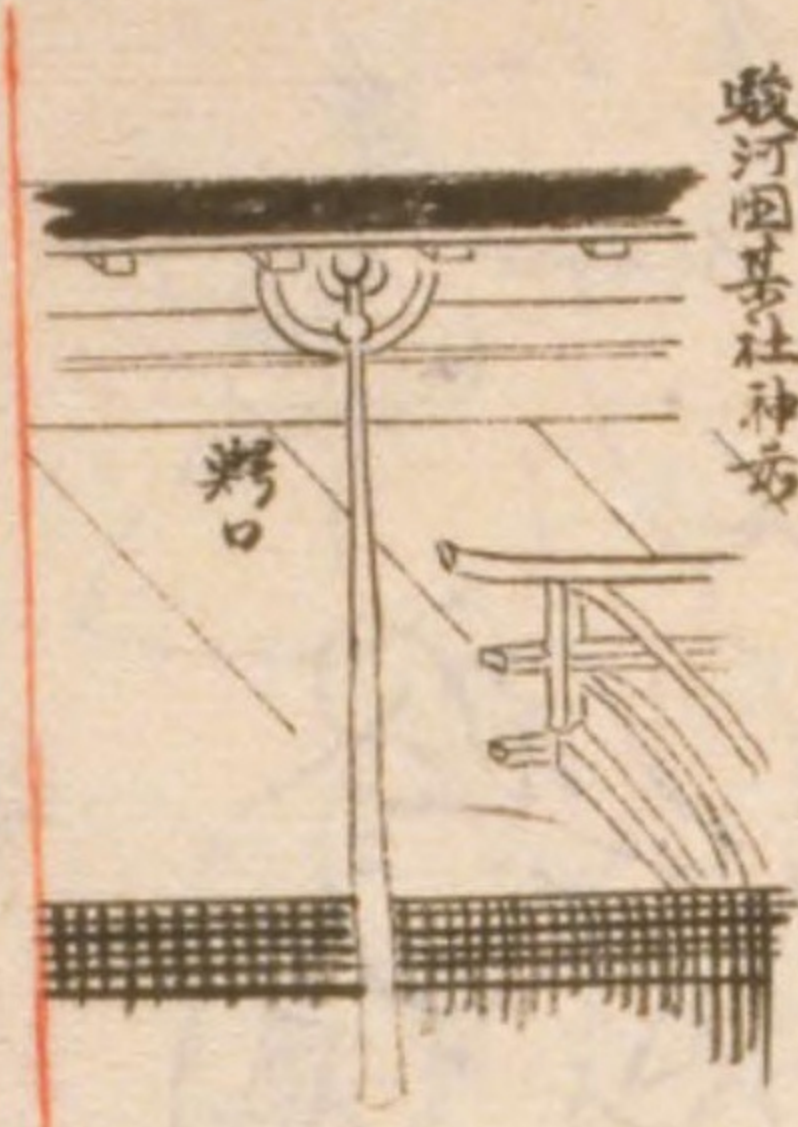

井

以下神前ニ田樂全寫

日吉大宮神前右九



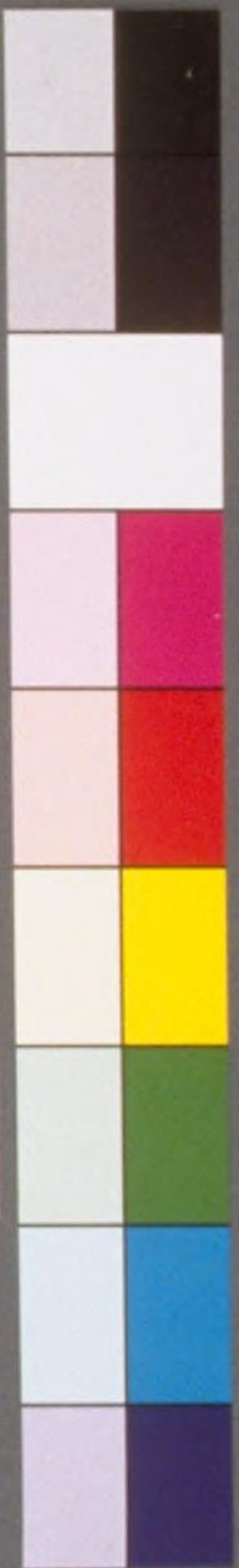

遊古世 3冊 WA31-7



02-54

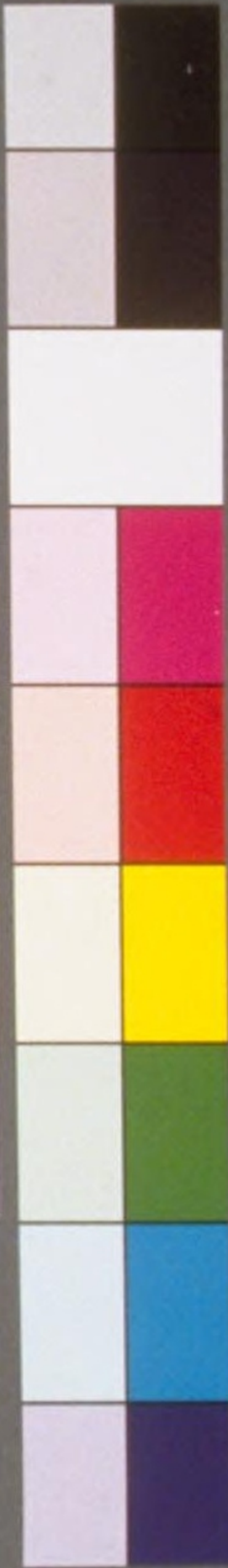

遊古世 3冊 WA31-7

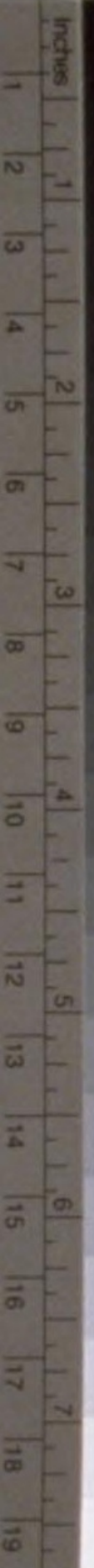

02-55

国立国会図書館

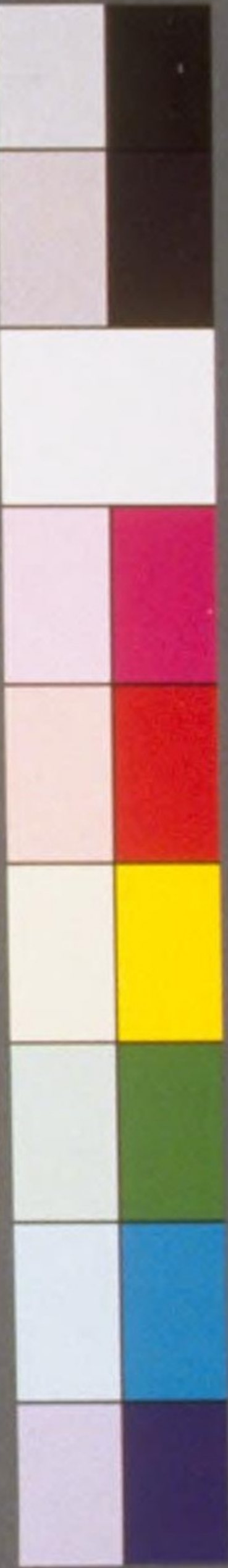

遊古世 3冊 WA31-7



梅シカクまり

此間僧徒有り

詞書云
神美の教ふ
と在りて
其あはれ
けしき
世のこれ
の方へ
なり

日吉
待望の
散

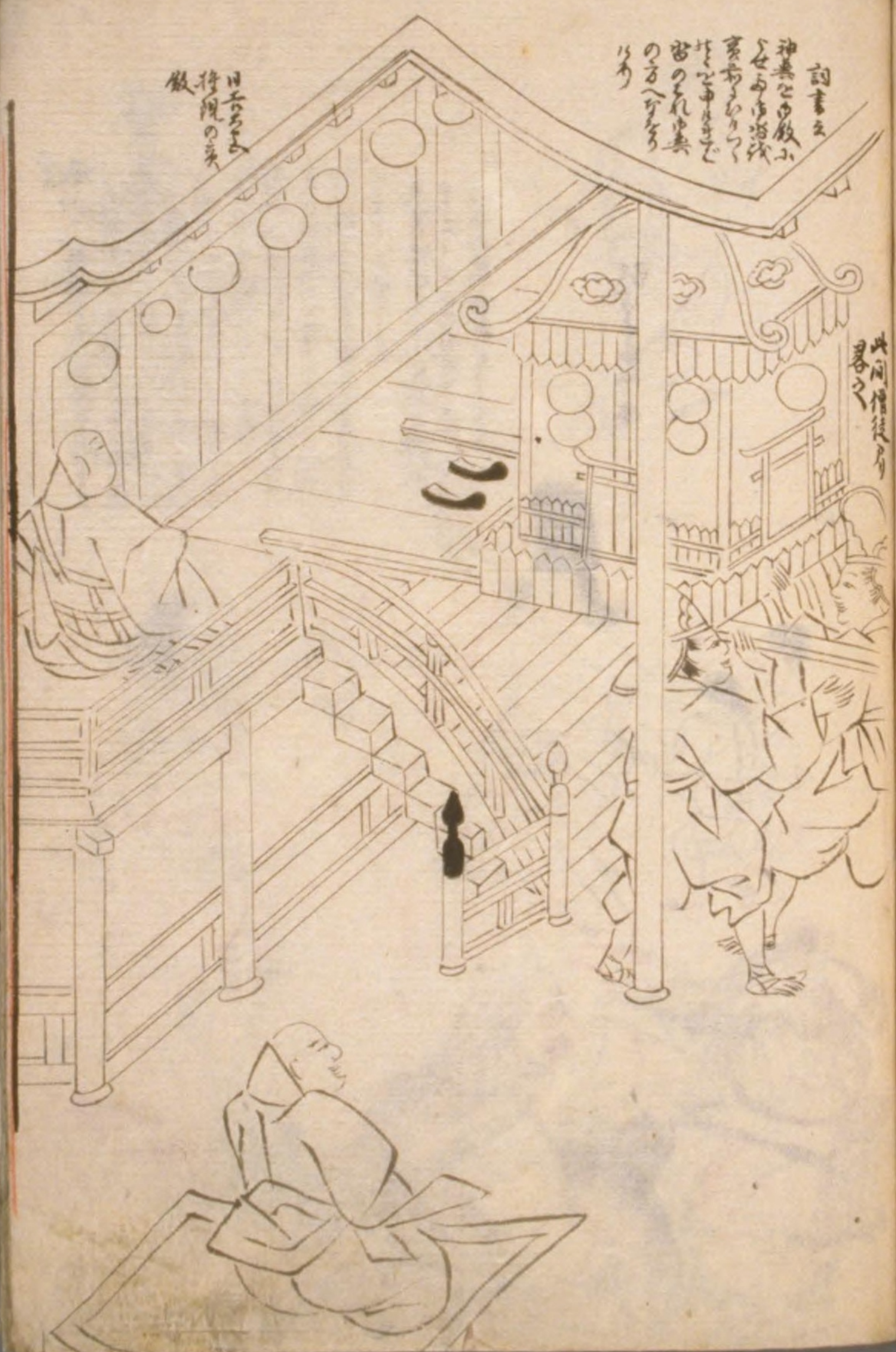

02-56

国立国会図書館



叔山は隋陽堂の傍に慶坊とす
 此の頃學問のうけをたまふに
 叔山は心をつとめて一書を成す
 此の書の名を都あつたなり
 此の書は世に傳はりて
 今もあつたり
 此の書は世に傳はりて
 今もあつたり
 此の書は世に傳はりて
 今もあつたり

びんぐく史人ノ体



02-57



● 後三年画卷中鞍具





此形より任元物語古画
 ミモ見たり是ハ九本弓
 本弓ノコリノナリト云
 成者セモナリト云
 今昔昔ハモトモトモ
 舟ニ持リテモナリト云
 此弓トモナリト云

カシノトモナリト云

猪

● 十鬼園 近江国坂本村末寺藏
 因融院所世惠心僧神往生並其ノ標ノ上リ
 重テ物有テ其書ノ手相ソ画ニモエ惠心
 指図シレノ画ニ如ラレズ

同上 展狩



02-60

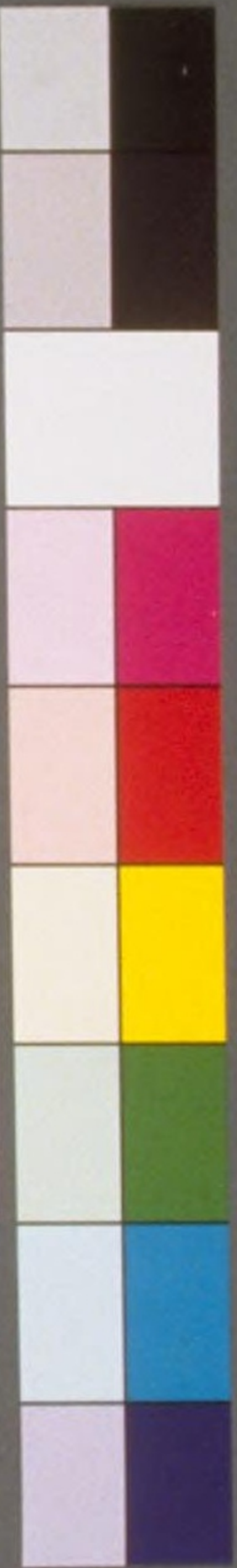

遊古世 3冊 WA31-7



02-62

国立国会図書館

九冊の学花物語の巻の國中の
おきく女あり



極楽
あり
とあり
とあり
とあり

遊古世 3冊 WA31-7

02-63

国立国会図書館



遊古世 3冊 WA31-7



扶山氏



02-64

国立国会図書館

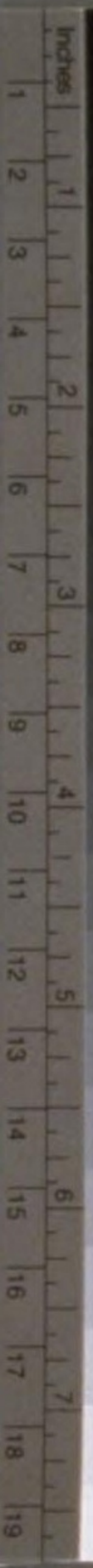



遊古世 3冊 WA31-7



物



02-65

国立国会図書館

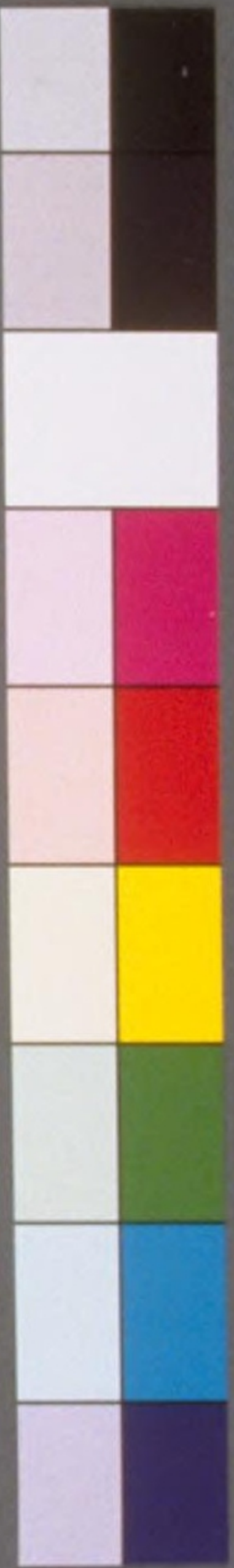

遊古世 3冊 WA31-7

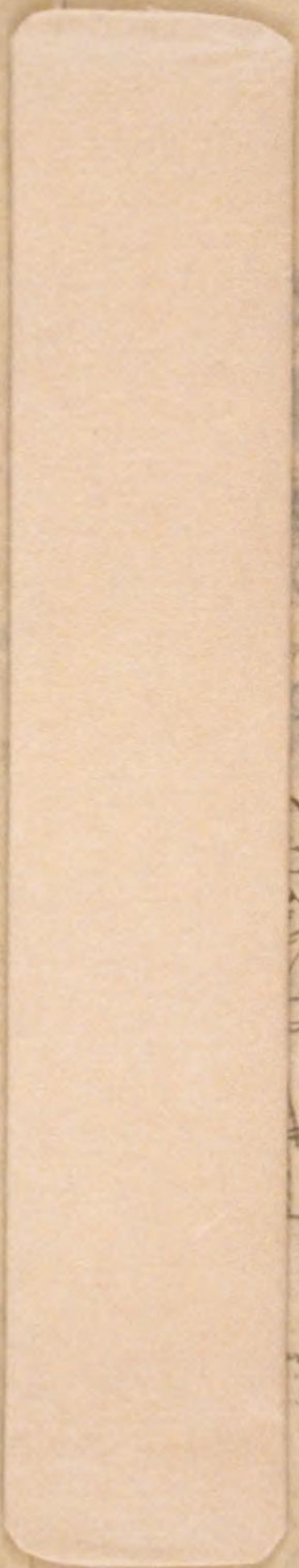

02-66

国立国会図書館

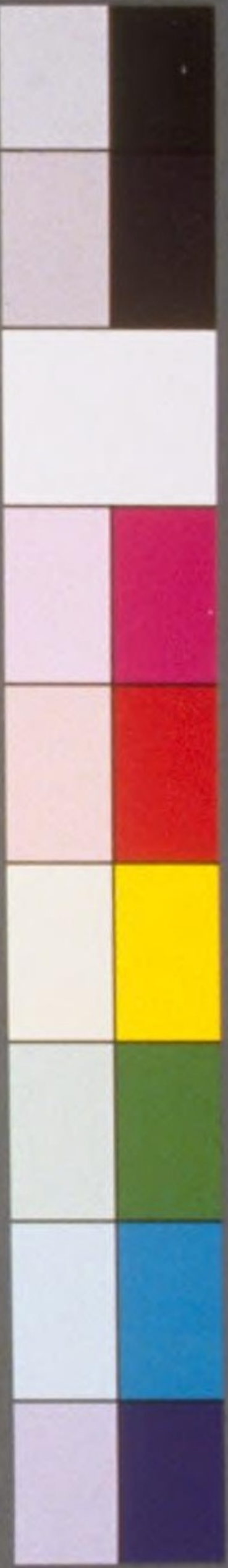

遊古世 3冊 WA31-7

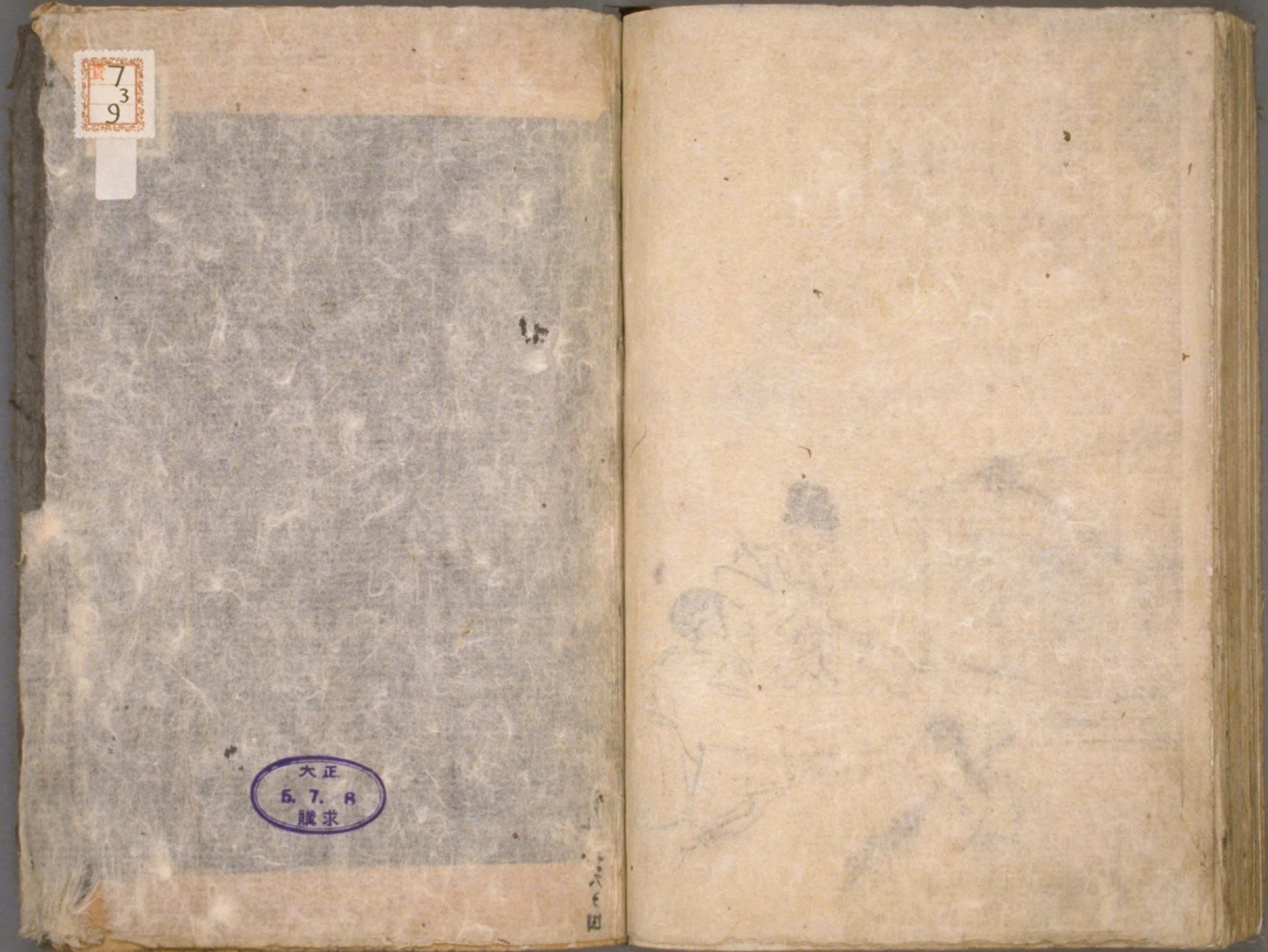

7
3
9

大正
5. 7. 8
購求

田

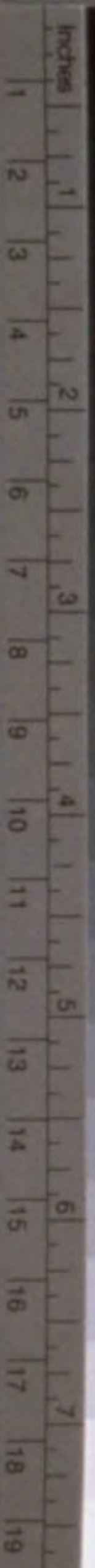

02-67

国立国会図書館

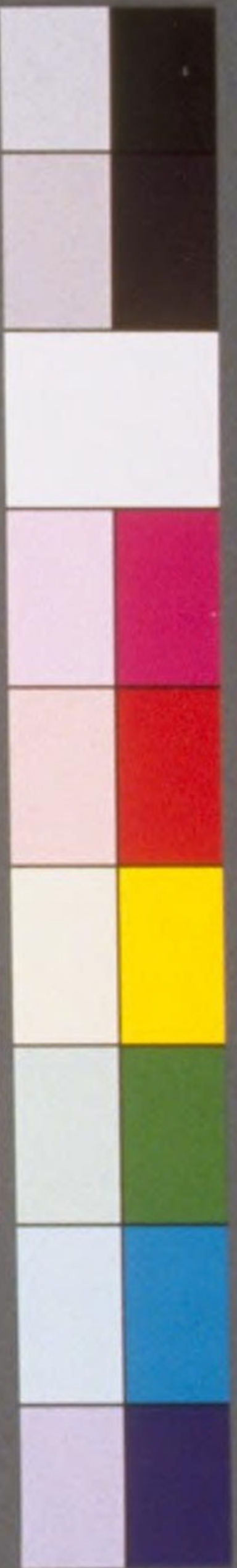

遊古世 3冊 WA31-7

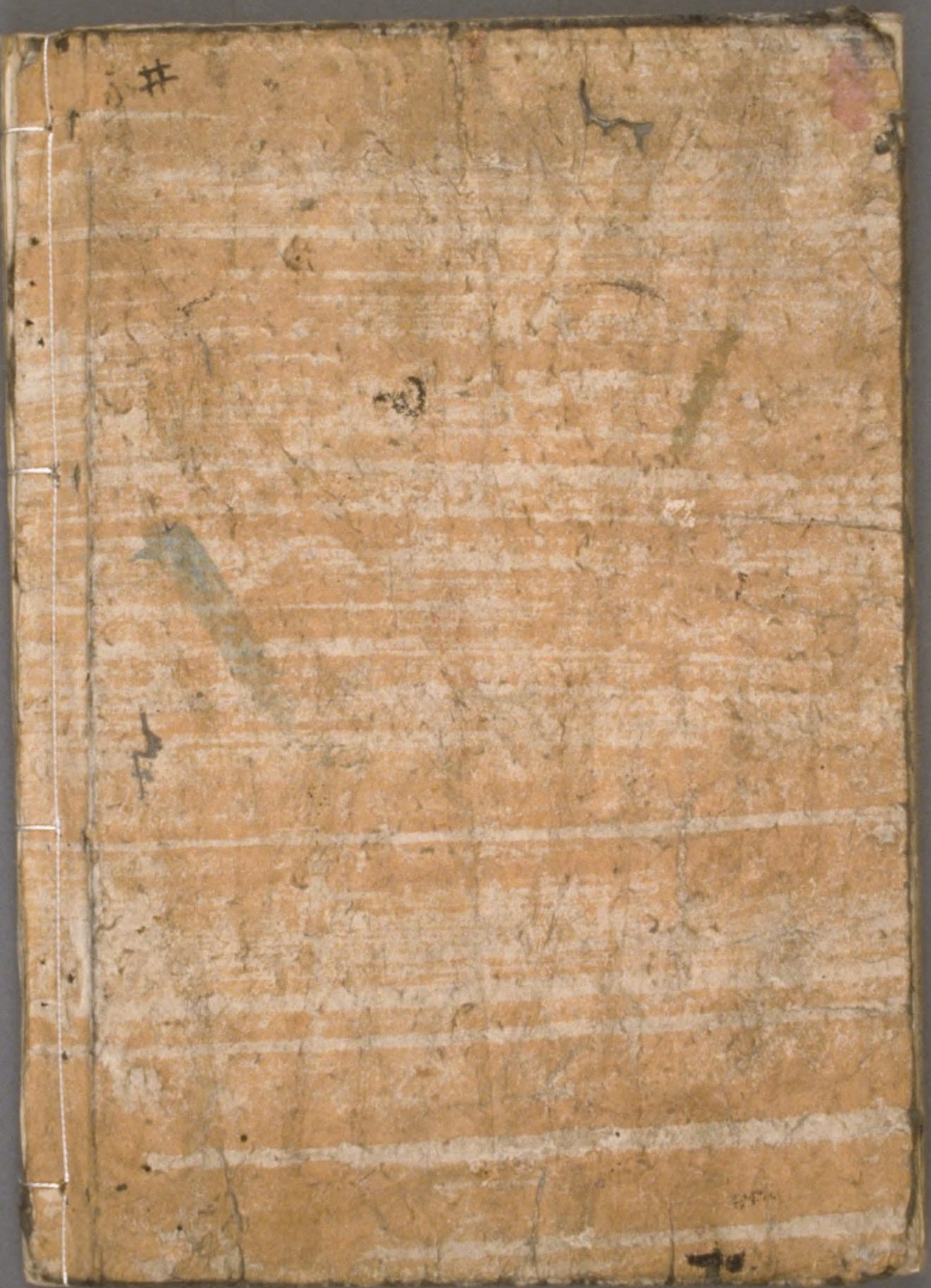

#

inches

1
2
3
4
5
6
7

02-68

国立国会図書館