伊豫

佐々木家文書

WA 25
69

別 10
16

国立国会図書館　タイトル『佐々木家文書』 請求記号 WA25-69

伊豫

佐々木家文書

WA 25
69

別 10
16

国立国会
26.7.10
図書館

U 23553

国立国会図書館　タイトル『佐々木家文書』　請求記号 WA25-69

別 10
16

国立国会図書館　タイトル『佐々木家文書』 請求記号 WA25-69

近江國犬上郡甲良庄

国立国会図書館　タイトル『佐々木家文書』 請求記号 WA25-69

近江國犬上郡甲良庄尼子郷
一所不残仁譲与若□并出雲國
小原并杣庄内千巻村同譲与畢也
同導誉沙汰譲状三通相副沙汰譲
状文 鹿苑院殿御判 委細不可有
加判状有之次第並之当知行有一証
二有相続者女并同子孫並譲状一
当知行以譲状如件
文明貮年卯月十六日 道誉（花押）
佐々木孫六殿

文明貳年……

佐々木孫六殿

一就江州事十付卜代々
為御礼大事被抽忠節
他國ニ於道ト度々忠節
其以後一家子共其外兄弟
ニ至親類以自相続致親類
可致沙汰可門寺庵ニ寄進細
出之ニ至相違之条々
有一書ニ至まて不可存知ニ候
仍如件

卯月廿八日　道善（花押）

又六殿

国立国会図書館　タイトル『佐々木家文書』 請求記号 WA25-69

此旨之主相違なき之条々
有一書上者此所知ニ而て
候く
九月廿八日　道善（花押）
又六殿

近江國甲良庄内尼子郷当
知行分事、任相傳佐々木刑部
少輔秀久領掌不可有相違之
状如件

（花押）

応永廿九年五月四日

国立国会図書館　タイトル『佐々木家文書』 請求記号 WA25-69

近江國甲良庄内尼子郷當
知行分事任相傳佐々木刑部
少輔秀久領掌不可有相違之
状如件

應永廿九年五月四日

国立国会図書館　タイトル『佐々木家文書』 請求記号 WA25-69

飛騨国古川之内快与名
事、早速以被下代官
日、当年貢一円可致執務
候、恐々謹言
十月廿七日　道誉
六角治部少輔殿

そうめとうこいしくのくた

国立国会図書館　タイトル『佐々木家文書』 請求記号 WA25-69

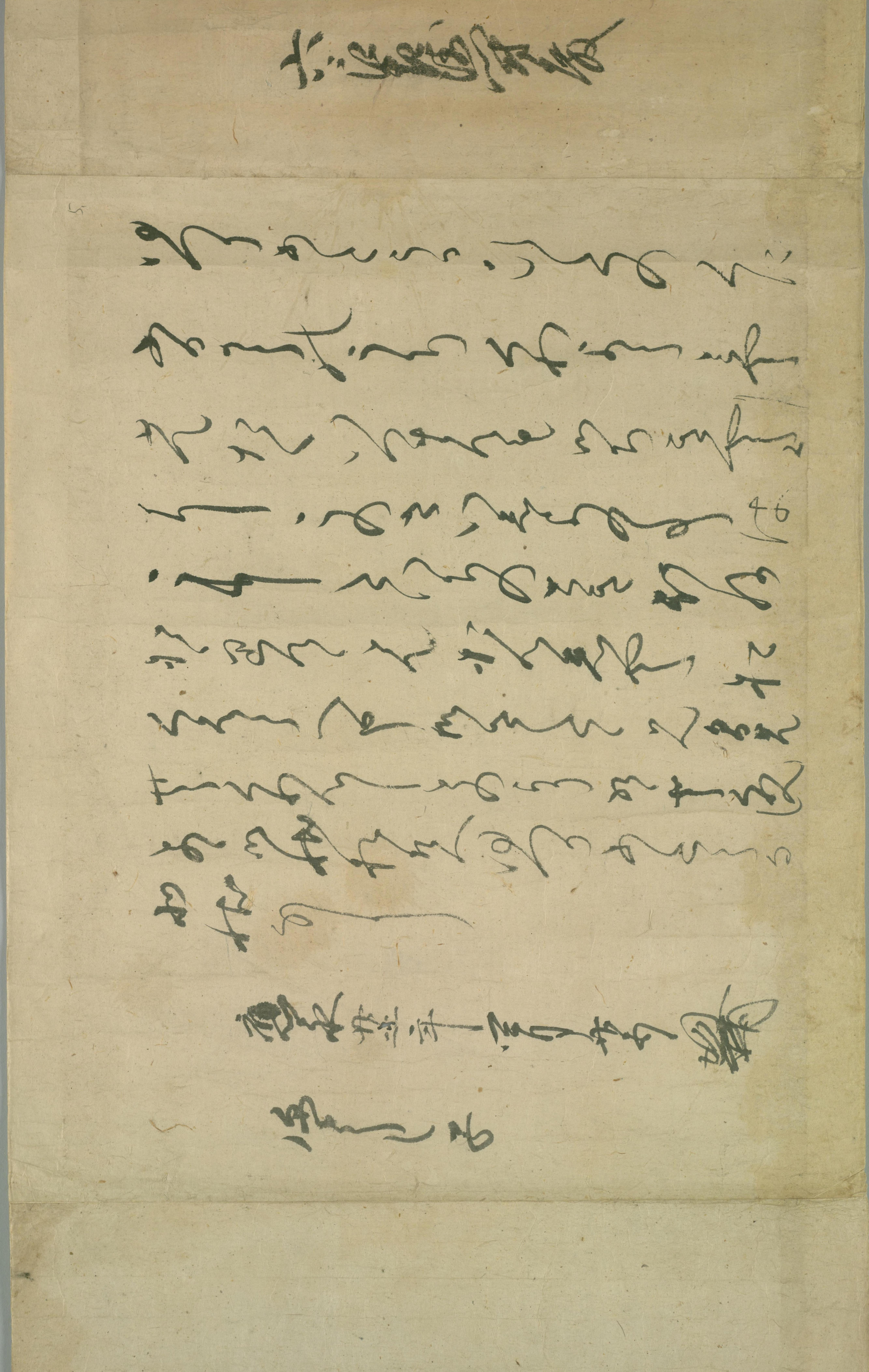

国立国会図書館　タイトル『佐々木家文書』　請求記号 WA25-69

国立国会図書館　タイトル『佐々木家文書』請求記号 WA25-69

いり

おふミれくたにのよ候の事あまこれ
かくせう候ちなく候をゝおきて御越
候ゆ出来し申のみそてきれ六角う
ほうえんなまゑゝそ井越ゆミいたし
ふ云ゆなちさ事よれうちの様んく
来ゆくるやたのゝもにかんくまいつらた
越ゆ事はりへそえうひやしへんの
めしほうんくれちほくかん之
志ゆよまうゆそこの様しかまを
さうしいなしゆくうけあるくてほよ
まろいゆくしくゆうちこれうちは
やこゆしゆ越ゆわるくて

松えゝ年六月一日　まてゝ（花押）

国立国会図書館　タイトル『佐々木家文書』　請求記号 WA25-69

松ゑ六ねん六月一日

きよ

あふミの國かうかのこほりのうちまこれ

かう源んくのしら百石うりいよ

きやたせたにせ申に 三まら 参拾貫文

かうたふ徳かう申しさいうら越貫文

きゝ所かのかくまいゆこしとによ

いさせめくそけちしこふは

かうこみからそていうきさい

はすいてのうとんやうらせ

しゝゆ徳かうしのうれ

そうぬてうんのうし

松ゑ六ねん六月四日　きよ

いまよりゝゝとの

りきまろをそふ
うしなり
天日ト渡て百姓とての
つふ早良のさゝへ行か
いやまことわろくしもえん
こゝまふかろわしくらくしう
わふけてこゝらいふやまう
うきこやうりつなき〻これ
いそしりひくゆのてわさ
わくらわとこのまりんらく
一らてみまのつくわへやまき
りわみせうしもいけい ちはる
つやうそとあつりてこさとまや
さいかうつ〜こいわの〜

国立国会図書館　タイトル『佐々木家文書』 請求記号 WA25-69

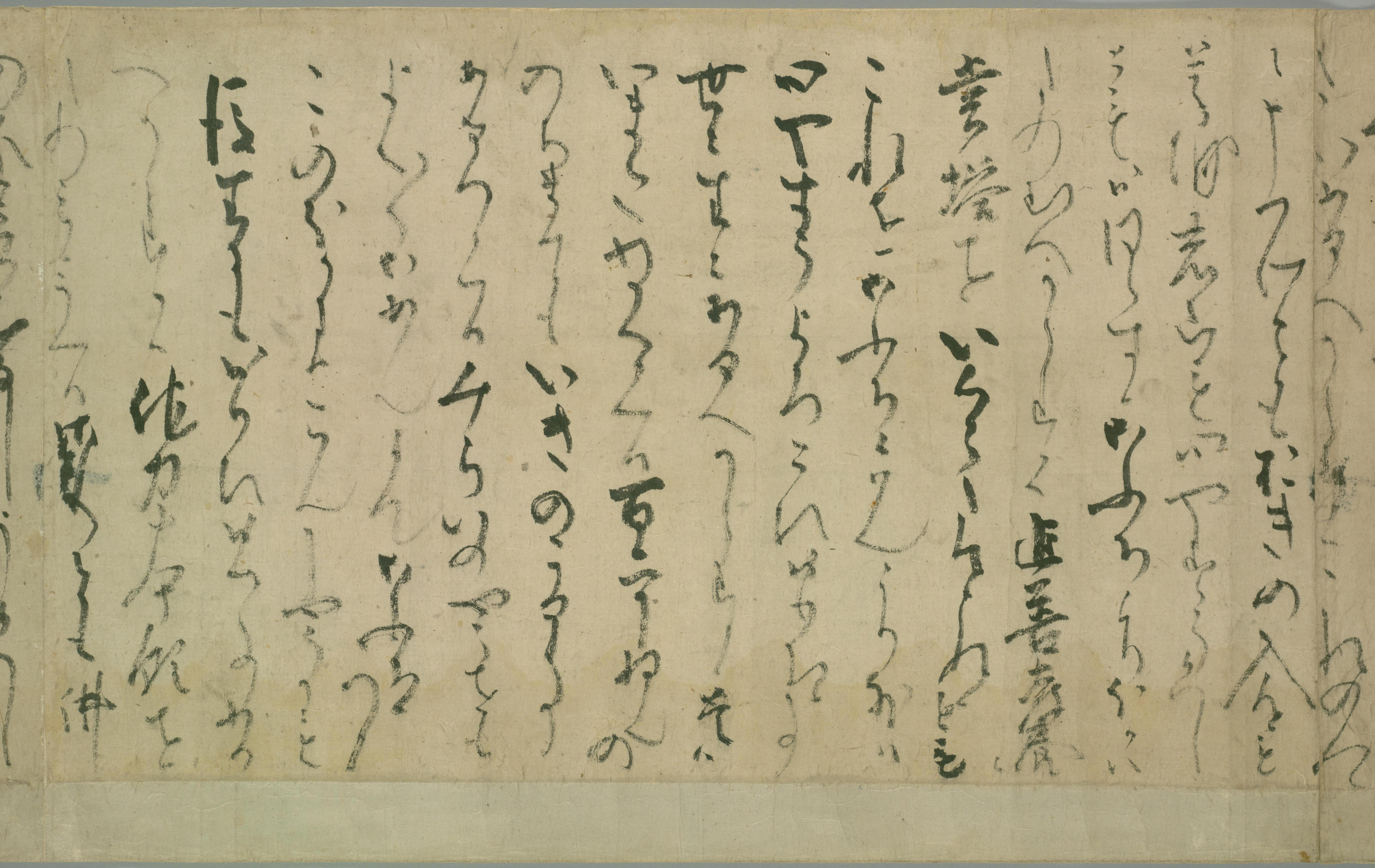

国立国会図書館　タイトル『佐々木家文書』　請求記号 WA25-69

国立国会図書館　デジタル『佐々木家文書』　請求記号 WA25-69

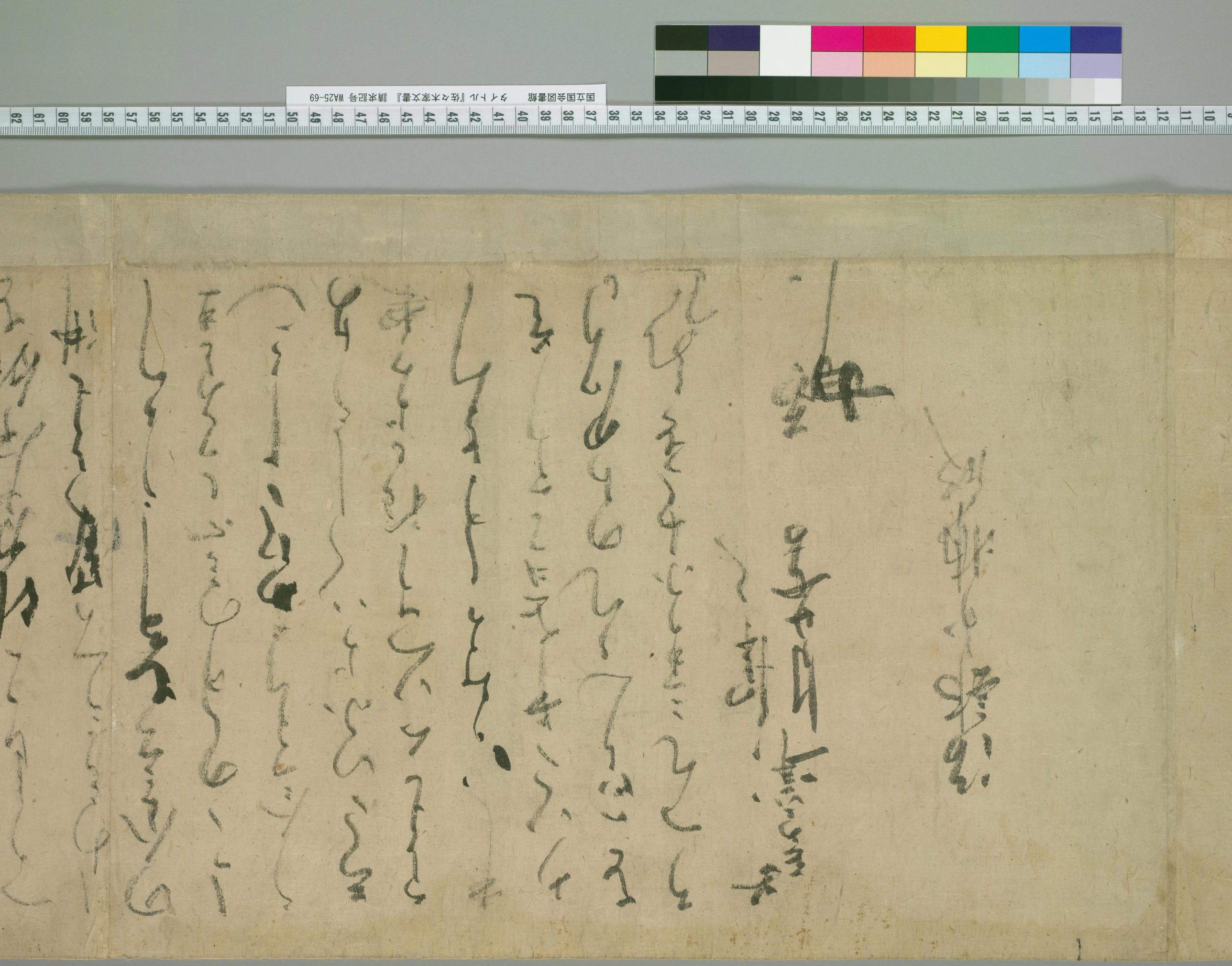

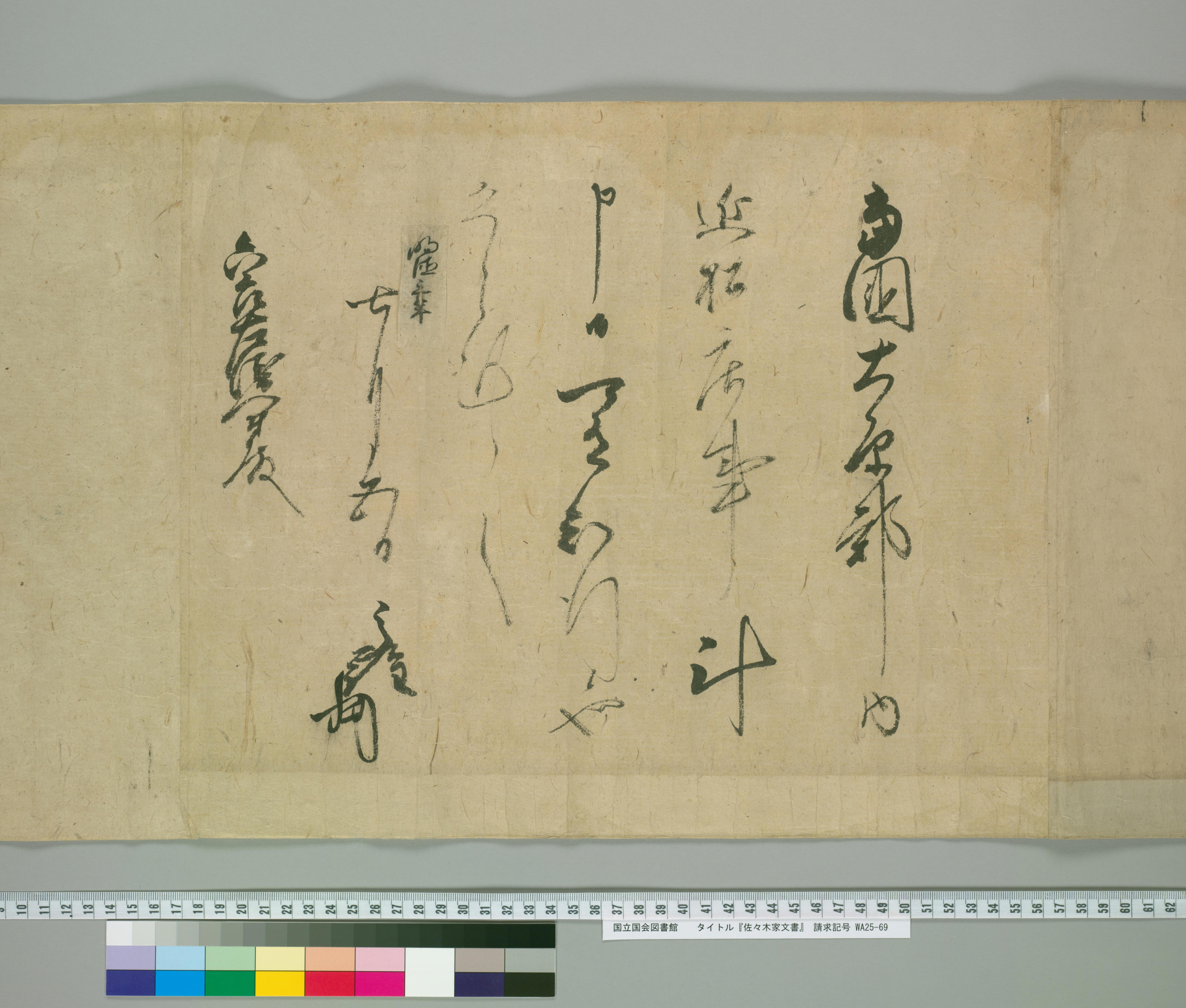

国立国会図書館　タイトル『佐々木家文書』 請求記号 WA25-69

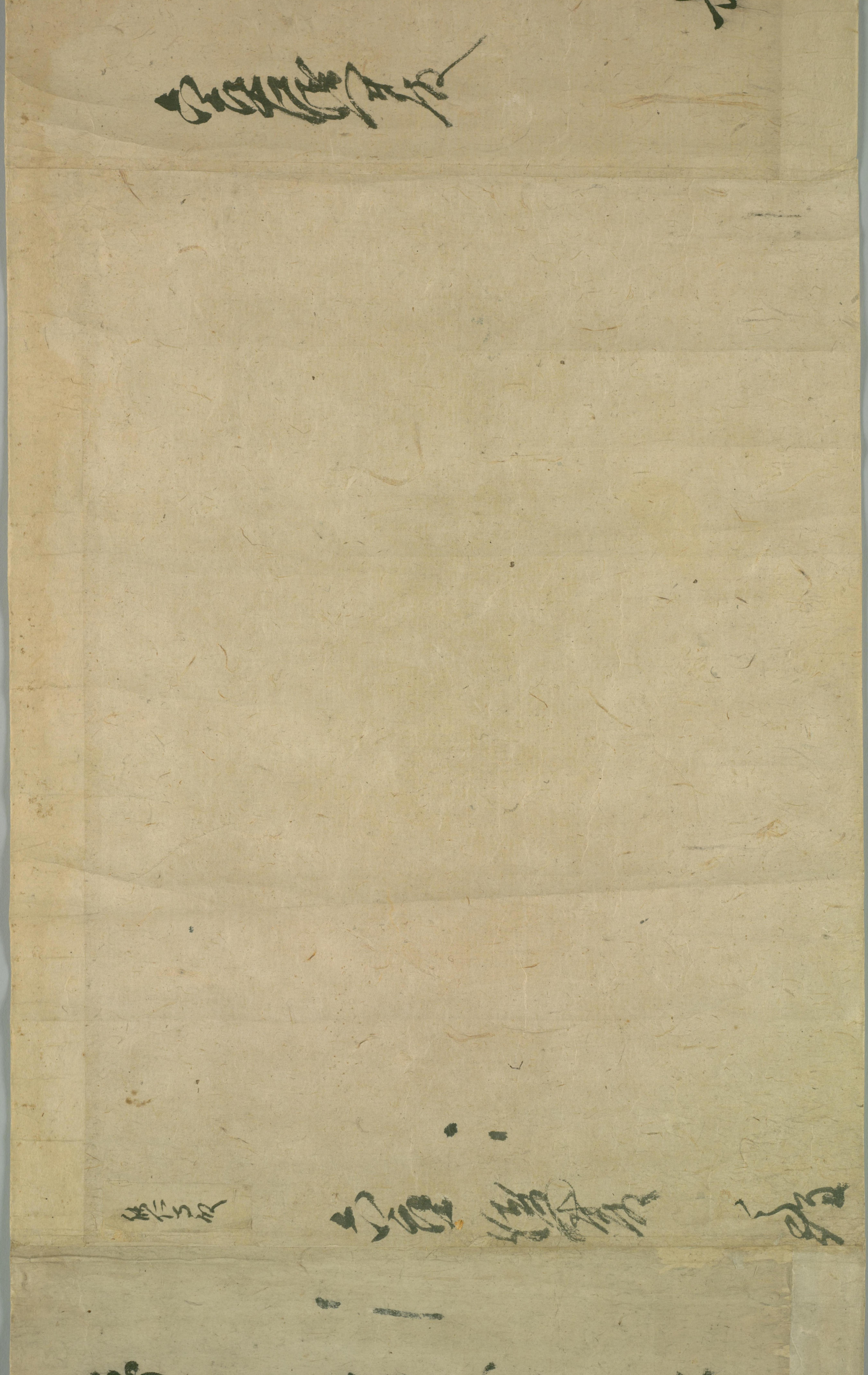

国立国会図書館　タイトル『佐々木家文書』　請求記号 WA25-69

国立国会図書館　タイトル『佐々木家文書』　請求記号 WA25-69

国立国会図書館　タイトル『佐々木家文書』請求記号 WA25-69

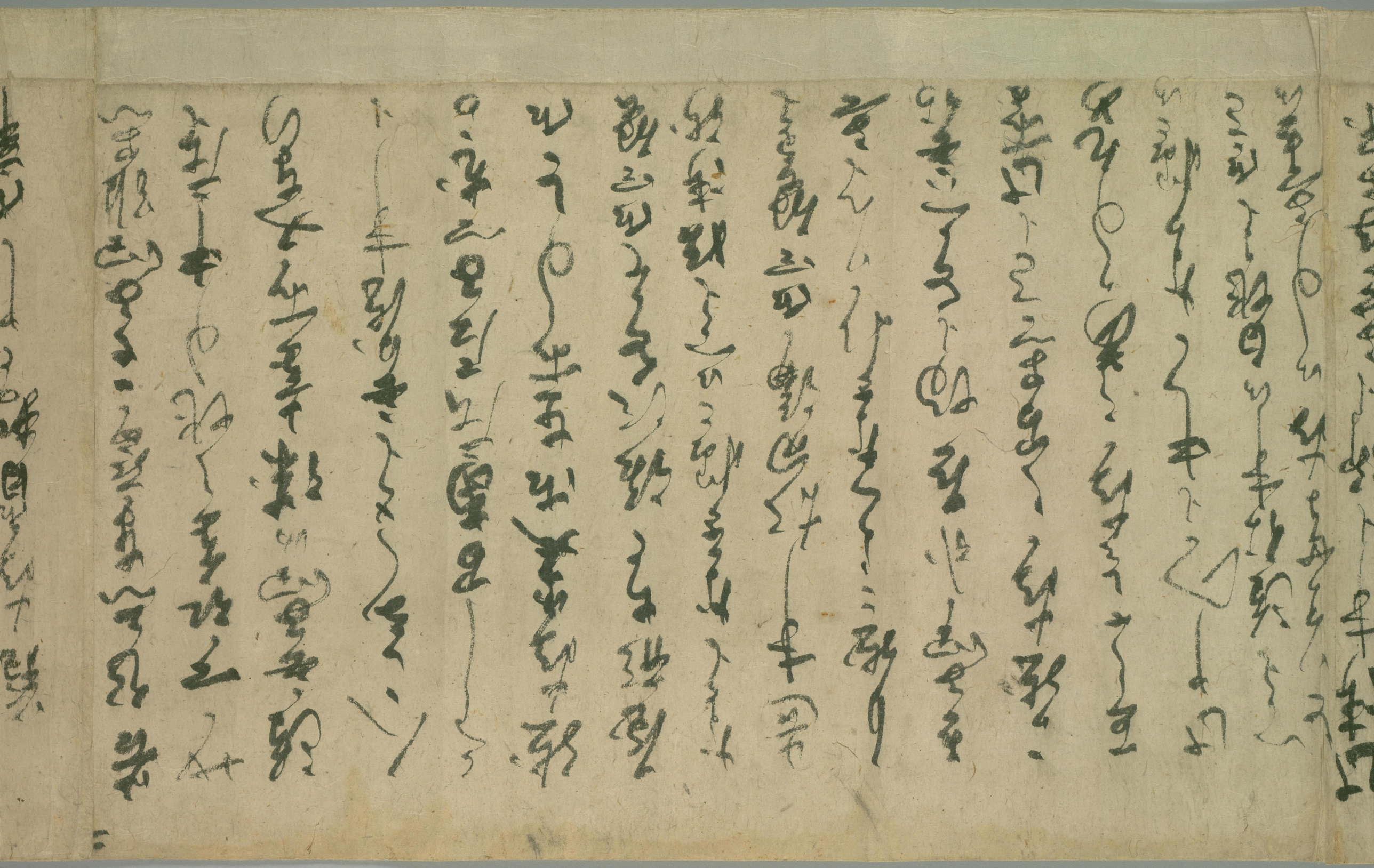

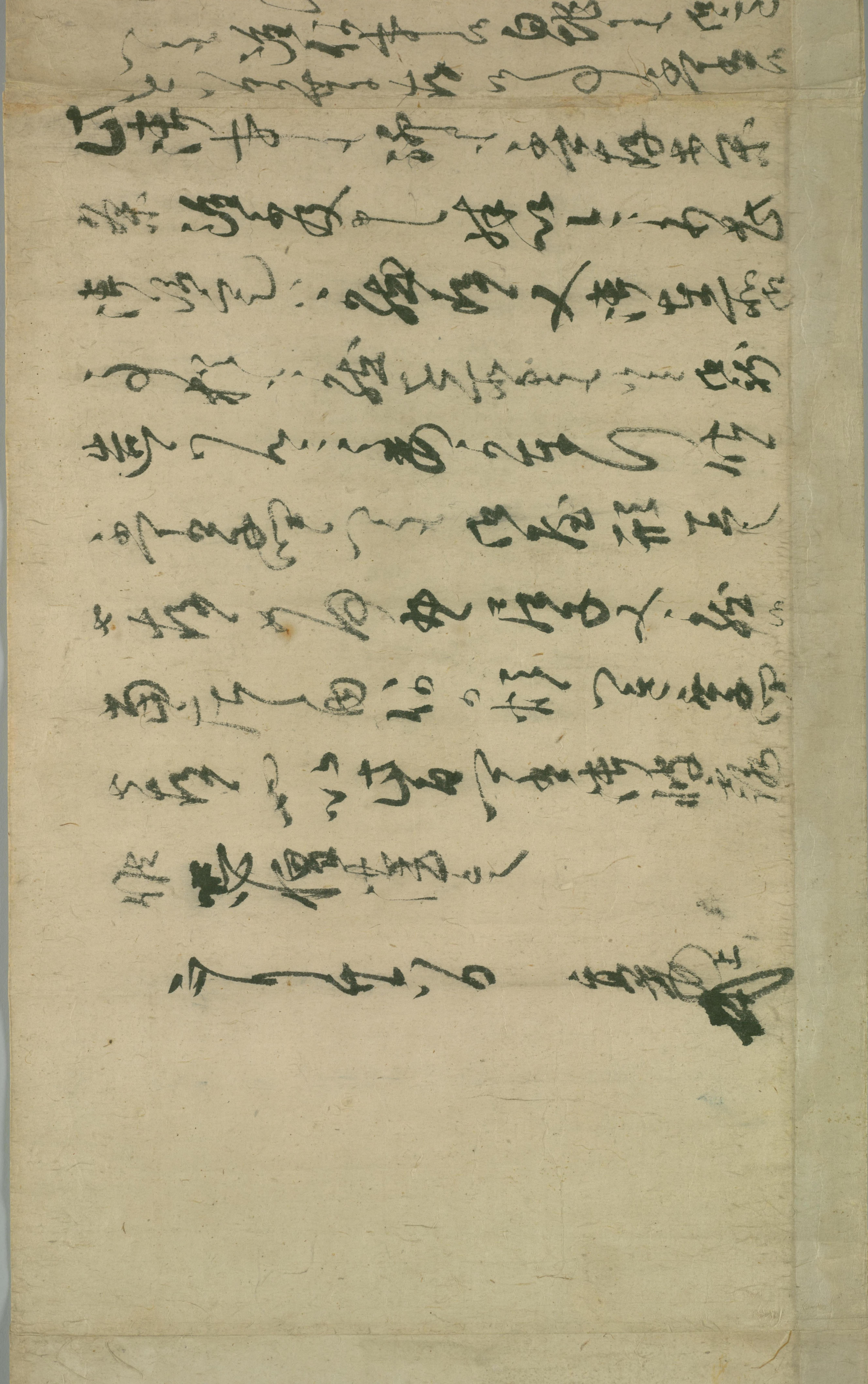

国立国会図書館　タイトル『佐々木家文書』　請求記号 WA25-69

国立国会図書館　タイトル『佐々木家文書』　請求記号 WA25-69

上方　鹿苑院殿　義満公

（花押）

近江國甲良庄内尼子郷事
任亡父佐渡大夫判官入道導誉
讓与之旨後家尼留阿号小
領掌不可有相違之状如件
永和五年三月八日

国立国会図書館　タイトル『佐々木家文書』　請求記号 WA25-69