

岩手縣主催奥羽六縣聯合物産共進會ハ福嶋宮城山形秋田青森岩手ノ六縣聯合ニ成リ明治三十年四月十一日自リ五月十日ニ至ル日數三十日間岩手縣盛岡市ニ於テ開設セリ

抑モ本會ノ開設及規則ノ編成ハ聯合各縣ノ協議ニ成リ農商務大臣ノ認可ヲ經タルモノナリ又其經費ハ聯合各縣ノ分擔ニシテ各皆地方稅ヨリ支辨ス本會ニ係ル諸般事務ノ處辨方法ハ主催岩手縣知事之レカ事務長トナリ主務課長ニ委員長ヲ命シ屬僚ニ委員及ヒ書記ヲ命シ以テ出品庶務會計ノ諸務ヲ分掌セシメタリ而シテ其出品種類ハ聯合各縣ニ於ケル主要ノ物産ニシテ米麥大豆麻果實蠶種繭生糸織物水產物牛馬ノ十二種トス本會出品ノ制限ヲ舉ケレハ出品人ハ聯合縣内ニ居住シ出品ト同種ノモノ米陸稻麥大豆麻ハ一反歩以上ノ耕作者果實ハ三十本以上ノ栽培者蠶種ハ三十枚以上繭ハ掃立蠶種一枚以上生糸ハ一貫目以上織物ハ三十反以上ノ生産力アルモノ水產物ハ自ラ製造成ハ採取シタルモノ牛馬ハ其蕃殖者ニ限リ各一戸一人ノ外出品ヲ許サス又出品數量ノ制限ハ米麥大豆繭每種貳升麻每種貳百匁乃至壹貫目果實每種十顆乃至十五顆蠶種每種一枚生糸每種四十匁乃

至六百多織物毎種二反乃至二匹水産物毎種二斤二升二把二枚等トナセリ而シテ其出品ヲ分チ五區トナシ府縣別ニ之ヲ陳列セリ即チ其第一區ハ農産ニシテ米麥大豆麻果實蠶繭ノ七類トシ第二區ハ生糸織物ノ二類トシ第三區ハ水産ニシテ乾腊物鹽藏物海藻雜用品ノ四類トシ第四區ハ畜産ニシテ牛馬ノ二類トシ別ニ第五區ヲ設ケ參考品ヲ陳列ス以上ノ出品總數ハ實ニ八千四百三十三點ノ多キニ達シ其出品人員ノ總數ハ六千九百十三人トス而シテ褒賞ノ榮ニ與リタルモノ一千二百四十八人ナリ内一等賞十三、二等賞五十、三等賞八十七、四等賞百四十八、五等賞三百五十六、六等賞五百九十三ナリ今此ノ受賞者ヲ出品種類ニ區分シ又之レヲ聯合各縣ニ細別スレハ即チ左ニ表ノ如シ

褒賞種類別表

| 大麥米 | 區別 |     |
|-----|----|-----|
|     | 種  | 賞等  |
| 豆   | 一等 | 一   |
|     | 二等 | 四三五 |
|     | 三等 | 七五五 |
|     | 四等 | 五八五 |
|     | 五等 | 五二八 |
|     | 計  | 二六八 |

| 馬牛水織生繭蠶果麻 |             |
|-----------|-------------|
| 計         | 產物絲種實       |
| 三三        | 三三二二一       |
| 五〇        | 二一九七四五四四二   |
| 八七        | 六一四〇〇五五六三   |
| △二四       | 七二二〇三二四三六八四 |
| △三六       | 二〇四三六三三九〇〇八 |
| △二六       | 一九三六六三三三六二五 |
| △三三       | 三三三三三三三三三   |

備考 △印ヲ附シタルハ一類中異種又ハ製造ヲ異ニセル優品ニ對シ證狀ノミヲ授與セシモノナリ

褒賞各縣類別表

| 名縣 | 區別 |    |
|----|----|----|
|    | 種  | 賞等 |
| 麥米 | 一等 | 一  |
|    | 二等 | 二二 |
|    | 三等 | 一一 |
|    | 四等 | 五三 |
|    | 五等 | 二二 |
|    | 六等 | 二〇 |
| 計  | 五〇 | 五〇 |

滋養種類々別表

| 宮      | 縣 | 形 |   |   |   |   |   |   |   |  |  |  |  |  |  |  |  |  |  |  |  |  |  |
|--------|---|---|---|---|---|---|---|---|---|--|--|--|--|--|--|--|--|--|--|--|--|--|--|
|        |   | 計 | 馬 | 牛 | 雜 | 海 | 鹽 | 乾 |   |  |  |  |  |  |  |  |  |  |  |  |  |  |  |
|        |   |   | 織 | 生 | 繭 | 蠶 | 果 | 蠶 | 果 |  |  |  |  |  |  |  |  |  |  |  |  |  |  |
| 蠶果麻大麥米 |   |   |   |   |   |   |   |   |   |  |  |  |  |  |  |  |  |  |  |  |  |  |  |
| 種實豆    |   |   |   |   |   |   |   |   |   |  |  |  |  |  |  |  |  |  |  |  |  |  |  |
|        |   |   |   |   |   |   |   |   |   |  |  |  |  |  |  |  |  |  |  |  |  |  |  |
|        |   |   |   |   |   |   |   |   |   |  |  |  |  |  |  |  |  |  |  |  |  |  |  |
|        |   |   |   |   |   |   |   |   |   |  |  |  |  |  |  |  |  |  |  |  |  |  |  |
|        |   |   |   |   |   |   |   |   |   |  |  |  |  |  |  |  |  |  |  |  |  |  |  |
|        |   |   |   |   |   |   |   |   |   |  |  |  |  |  |  |  |  |  |  |  |  |  |  |
|        |   |   |   |   |   |   |   |   |   |  |  |  |  |  |  |  |  |  |  |  |  |  |  |
|        |   |   |   |   |   |   |   |   |   |  |  |  |  |  |  |  |  |  |  |  |  |  |  |
|        |   |   |   |   |   |   |   |   |   |  |  |  |  |  |  |  |  |  |  |  |  |  |  |
|        |   |   |   |   |   |   |   |   |   |  |  |  |  |  |  |  |  |  |  |  |  |  |  |
|        |   |   |   |   |   |   |   |   |   |  |  |  |  |  |  |  |  |  |  |  |  |  |  |
|        |   |   |   |   |   |   |   |   |   |  |  |  |  |  |  |  |  |  |  |  |  |  |  |

海鹽各縣別表

三百八十九

| 山    | 縣 | 手 |   |   |   |   |   |   |   |  |  |  |  |  |  |  |  |  |  |  |  |  |  |
|------|---|---|---|---|---|---|---|---|---|--|--|--|--|--|--|--|--|--|--|--|--|--|--|
|      |   | 計 | 馬 | 牛 | 雜 | 海 | 鹽 | 乾 |   |  |  |  |  |  |  |  |  |  |  |  |  |  |  |
|      |   |   | 織 | 生 | 繭 | 蠶 | 果 | 蠶 | 果 |  |  |  |  |  |  |  |  |  |  |  |  |  |  |
| 麻大麥米 |   |   |   |   |   |   |   |   |   |  |  |  |  |  |  |  |  |  |  |  |  |  |  |
| 豆    |   |   |   |   |   |   |   |   |   |  |  |  |  |  |  |  |  |  |  |  |  |  |  |
|      |   |   |   |   |   |   |   |   |   |  |  |  |  |  |  |  |  |  |  |  |  |  |  |
|      |   |   |   |   |   |   |   |   |   |  |  |  |  |  |  |  |  |  |  |  |  |  |  |
|      |   |   |   |   |   |   |   |   |   |  |  |  |  |  |  |  |  |  |  |  |  |  |  |
|      |   |   |   |   |   |   |   |   |   |  |  |  |  |  |  |  |  |  |  |  |  |  |  |
|      |   |   |   |   |   |   |   |   |   |  |  |  |  |  |  |  |  |  |  |  |  |  |  |
|      |   |   |   |   |   |   |   |   |   |  |  |  |  |  |  |  |  |  |  |  |  |  |  |
|      |   |   |   |   |   |   |   |   |   |  |  |  |  |  |  |  |  |  |  |  |  |  |  |
|      |   |   |   |   |   |   |   |   |   |  |  |  |  |  |  |  |  |  |  |  |  |  |  |
|      |   |   |   |   |   |   |   |   |   |  |  |  |  |  |  |  |  |  |  |  |  |  |  |
|      |   |   |   |   |   |   |   |   |   |  |  |  |  |  |  |  |  |  |  |  |  |  |  |
|      |   |   |   |   |   |   |   |   |   |  |  |  |  |  |  |  |  |  |  |  |  |  |  |

三百八十八

| 田 |   |   |   |   |   |   | 縣 |   |   |   |   |   |   |   |   |   |   |
|---|---|---|---|---|---|---|---|---|---|---|---|---|---|---|---|---|---|
| 乾 | 織 | 生 | 繭 | 蠶 | 果 | 麻 | 大 | 麥 | 米 | 計 | 馬 | 牛 | 雜 | 海 | 鹽 | 乾 | 織 |
| 物 | 物 | 絲 | 種 | 實 | 豆 |   |   |   |   |   |   |   |   |   |   | 物 | 物 |
|   |   |   |   |   |   |   |   |   |   | 三 |   |   |   |   |   |   |   |
|   |   |   |   |   |   |   |   |   |   | 八 |   |   |   |   |   |   |   |
|   |   |   |   |   |   |   |   |   |   | 三 |   |   |   |   |   |   |   |
|   |   |   |   |   |   |   |   |   |   | 三 |   |   |   |   |   |   |   |
|   |   |   |   |   |   |   |   |   |   | 三 |   |   |   |   |   |   |   |
| △ | △ | △ | △ | △ | △ | △ | △ | △ | △ | △ | △ | △ | △ | △ | △ | △ | △ |
| 一 | 四 | 三 | 一 |   | 二 | 七 | 六 |   |   | 三 | 三 | 二 | 一 |   | 六 | 一 | 〇 |
| △ | △ | △ | △ | △ | △ | △ | △ | △ | △ | △ | △ | △ | △ | △ | △ | △ | △ |
| 一 | 二 | 四 | 二 | 一 | 一 | 一 | 一 | 三 | 二 | 四 | 一 | 〇 | 一 | 二 | 四 | 一 | 九 |
| △ | △ | △ | △ | △ | △ | △ | △ | △ | △ | △ | △ | △ | △ | △ | △ | △ | △ |
| 二 | 五 | 四 | 四 | 四 | 一 | 三 | 三 |   |   | 六 | 一 | 二 | 七 | 七 | 一 | 二 | 五 |

表覽各縣類別表

三百九十一

| 森 |   |   |   |   |   |   | 城 |   |   |   |   |   |   |   |   |   |   |
|---|---|---|---|---|---|---|---|---|---|---|---|---|---|---|---|---|---|
| 生 | 繭 | 蠶 | 果 | 麻 | 大 | 麥 | 米 | 計 | 馬 | 牛 | 雜 | 海 | 鹽 | 乾 | 織 | 生 | 繭 |
| 絲 | 種 | 實 | 豆 |   |   |   |   |   |   |   |   |   |   | 物 | 物 | 物 | 物 |
|   |   |   |   |   |   |   |   |   |   | 四 |   |   |   |   |   |   |   |
|   |   |   |   |   |   |   |   |   |   | 二 |   |   |   |   |   |   |   |
|   |   |   |   |   |   |   |   |   |   | 五 |   |   |   |   |   |   |   |
|   |   |   |   |   |   |   |   |   |   | 二 |   |   |   |   |   |   |   |
|   |   |   |   |   |   |   |   |   |   | 三 |   |   |   |   |   |   |   |
| △ | △ | △ | △ | △ | △ | △ | △ | △ | △ | △ | △ | △ | △ | △ | △ | △ |   |
| 二 | 一 |   | 五 | 三 | 四 | 二 | 八 |   |   | 三 | 二 | 一 |   | 五 | 四 | 七 |   |
| △ | △ | △ | △ | △ | △ | △ | △ | △ | △ | △ | △ | △ | △ | △ | △ | △ |   |
| 二 | 三 | 一 | 六 | 六 | 三 | 二 | 六 |   |   | 二 | 九 | 一 |   | 三 | 七 | 四 |   |
| △ | △ | △ | △ | △ | △ | △ | △ | △ | △ | △ | △ | △ | △ | △ | △ | △ |   |
| 六 | 七 | 三 | 六 | 三 | 一 | 六 | 三 |   |   | 三 | 四 | 一 |   | 二 | 二 | 五 |   |

三百九十

| 合<br>計 | 福島縣 |   | 縣   |   |   |             |        |             |
|--------|-----|---|-----|---|---|-------------|--------|-------------|
|        | 計   | 馬 | 計   | 馬 | 牛 | 雜<br>用<br>品 | 海<br>藻 | 鹽<br>藏<br>物 |
| 三      |     |   |     |   |   |             |        |             |
| 五〇     |     |   | 四   |   |   |             |        |             |
| 八七     | 一   | 一 | 七   | 一 | 一 |             |        |             |
| △一四三   |     |   | 一〇  |   |   |             |        |             |
| △三四六   |     |   | △二七 |   |   |             |        |             |
| △五六二   |     |   | △四八 |   |   |             |        |             |
| △二二三   |     |   | △九六 |   |   |             |        |             |
|        |     |   |     |   |   |             |        | 三百九十二       |

備考 △印ヲ附シタルハ前表ニ同シ

岩手縣主催奥羽六縣聯合物産共進會復命書

明治三十年四月岩手縣主催奥羽六縣聯合物産共進會ノ岩手縣盛岡市ニ開設セラ  
ル、ニ當リ小官審査長トシテ出張ヲ命セラレ開設地ニ到着スルヤ先ツ審査官ヲ

會シテ審査例則并ニ審査法ヲ議定シ次ニ審査員等ヲ會シテ之カ方針ヲ開示シ諸  
般ノ準備ヲ整ヘ四月十二日ヲ以テ審査ニ着手セリ

本會ハ宮城、福島、岩手、青森、秋田、山形ノ六縣聯合ニ成リ出品ノ種類ハ米外拾四種ニ  
シテ福島縣ハ單ニ馬匹ノミヲ以テ聯合セリ出品ノ總數ハ八千四百參拾參點此人  
員六千九百拾三人蓋シ聯合各縣ハ客年海嘯震災交々相續キ人畜ノ死傷田畑ノ荒  
廢等當時頗ル慘狀ヲ極メタリ從テ之カ殖産興業ニ及ホシタル障礙モ亦タ甚タ少  
カラサルヲ信ス而シテ瘡痍ノ猶ホ未タ癒ヘサルニ拘ラス出品ノ饒多ニシテ若カ  
モ之ヲ前會ニ比シテ大ニ進歩ノ狀アルヲ認メタルハ誠ニ豫想外ノ現象ニシテ本  
會ノ爲メ至大ノ慶事ト云フヘシ

今回ノ出品ハ之ヲ全体ニ論評セハ進歩ノ徵候歷然觀ルヘキモノアリト雖各種共  
ニ改良ヲ要スヘキモノ亦甚タ多キヲ信ス然レトモ是等ハ各出品ニ對スル各審査  
官ノ復命書ニ詳悉スルヲ以テ茲ニハ各類ヲ聯結シテ一言ヲ加フヘシ米麥ハ優等  
ニ位スルモノナキニアラスト雖種類雜駁且乾燥不良ニシテ貯藏久シキニ堪ヘス  
調製其宜シキヲ得サルカ爲メ著シク品位ヲ損シタルモノ多ク大豆モ亦北地ノ物

岩手縣主催奥羽六縣聯合物産共進會復命書

産ナルヲ以テ佳良ノモノ多シト雖乾燥充分ナラス蓋シ北部地方ノ通患タルカ如シ宜シク速ニ之カ改良ノ途ヲ講究スルヲ要ス殊ニ尤モ麻フベク且ツ出品者トシテ尤モ恥ツヘキ行爲ヲナスモノアリ他ナシ出品物トシテ殊更ニ手工ヲ加ヘ之ヲ潤飾スルコト則チ其ノ一例ナリ而シテ聯合縣中尤モ農業ノ進歩發達シタル縣地ノ出品ニ於テ却テ此弊風ノ多キヲ認メタリ斯ノ如キハ單ニ共進會ノ主意ヲ誤解シタルニ依ルカ將亦特ニ爲ニスル所アリテ然ルカ其意何レニアリトスルモ將來大ニ當事者ニ向テ慎重ナル注意ヲ望マサルヘカラス若シ是等ノ惡弊ヲ排除スルノ途ヲ講セスシテ彌々之ヲ增長セシムルニ至ラハ遂ニ勸業獎勵ノ一大機關モ變シテ一時ノ名譽ヲ瞞着スルノ所トナリ了ランノミ誠意勸業ニ從事スルモノ豈ニ寒心スル所ナクシテ可ナランヤ

麻ハ出品點數僅少種類又雜駁ニシテ全般ヲ窺フコト能ハスト雖該作物ハ北部寒冷ノ地方ニ適當ナル特種植物ナルヲ以テ宜シク自他ノ需用ヲ考ヘ土壤ノ適否ヲ調査シ栽培製造ノ術ヲ講究セバ容易ニ優等ノ大麻ヲ産出スルニ至ランコト近ク之ヲ北海道ノ大麻栽培ニ徴シテ明ナリ當業諸子奮勵シテ可ナリ

果實ハ萍果及梨子ノ二種ニシテ前者ハ北海道ヲ除キ既ニ青森岩手山形秋田ノ特有トモ稱スヘク且ツ將來大ニ望マ属スベキモノニシテ之カ販路ノ如キモ年々遂フテ擴張シ今ヤ東京市中到ル所梨子柑橘等ト伍ヲナシテ店頭ニ列スルニ至レリ蓋シ異數ノ發達ト云フベシ當業者等ハ宜シク此機運ニ乘シ自他ノ需要ニ鑑ミ早中晩ノ良種ヲ選抜シ更ニ栽培上一層ノ注意ヲ加フルハ勿論就中之カ貯藏ノ方法ニ至リテハ未タ悉ク、ル所アルヲ以テ萍果ノ栽培ニ從事スルモノハ特ニ之カ良法ヲ研究スルコト目下ノ急務タルヘシ蓋シ貯藏法ノ良否ハ實ニ當業盛衰ノ岐ル、所タルヘキヲ信ス次ニ梨子ノ優等ナルハ宮城縣ノ出品ニ多ク岩手縣ノ玉水號ハ産額多シト雖之カ品質ニ至ツテハ中等以上ニ位スルモノニアラス然レトモ該品ハ其晩種ニ屬シ形狀肥大ニシテ漿液多ク特ニ貯藏ニ容易ナラサルヲ以テ稱モラル蓋シ品質其他改良ヲ要スヘキ點素ヨリ數多アリト雖亦一種ノモノトシテ見ルニ足ルヘキモノト信ス

蠶種ノ優等ナルモノハ山形縣ノ出品ニ多ク其ノ劣等ナルモノハ宮城縣ノ出品ニ多シ而シテ出品全体ニ就テ概評スルトキハ種類雜多ニシテ色澤形狀及産着ノ不

良ナルモノ多キノミナラズ微粒子毒ヲ發見セシモノ亦尠ナシトモス斯ノ如キハ宜シク蠶種検査ヲ厲行シテ速ニ病毒ノ盡滅ヲ企圖セサルヘカラス繭モ亦佳良ノモノアリト雖形狀不整ニシテ殺蛹貯藏共ニ時期方法ヲ過リ甚シキハ蛹既ニ微ヲ生シタルモノ尠カラス其ノ纖維ハ細太兩端ニ亘リ類節モ亦多シ之ヲ要スルニ繭ノ形狀大小及纖維ノ細太等區々トシテ整然タラサルハ單ニ繭其モノニ止マラスシテ生糸ノ品位ヲ害スルコト大ナルヤ明ナリ故ニ是等ノ欠點ヲ改良セント欲セハ速ニ善良ナル蠶種ノ選擇ヲ務メ無數雜多ノ種類ヲ飼養セシメサランコトヲ要ス之レ或ハ容易ノ業ニアラサルカ如シト雖決シテ成シ能ハサル事ニアラサルヲ以テ有志及當局者ハ須ク地方ノ狀況ニ鑑ミ之カ方法ヲ講究スルハ急務中ノ急ナルモノト信ス

生糸ハ改良進歩ノ跡ナキニアラスト雖之カ原料タル繭種ノ雜岐ナルハ既ニ前述ノ如クナルヲ以テ其ノ生産物タル生糸ニ細太不同アルハ勢ヒ止ムヲ得サル所ニシテ今回ノ出品中亦多ク此欠點ヲ認メタリ蠶種ノ選擇未タ行ハレサルノ今日ニ於テ之カ改良ヲ計ラント欲セハ繭ノ種類大小并ニ纖維ノ細太ニ依テ之ヲ選別シ

以テテニールノ均一ヲ計ルノ外目下他ニ便法ノ存スルヲ知ラス然レトモ其ノ選別ニ要スル勞力費ハ能ク生糸ノ市價ニ於テ補フコトヲ得ヘキヤ否ハ一問題タリト雖方法其ノ宜キヲ得ルニ於テハ品位ノ上進スルニ從ヒ自然ニ生スベキ市價ノ昇騰ハ優ニ是等ノ勞力費ヲ償フテ尙ホ餘裕アルヘシト信ス而シテ又出品中絡交ノ整ハサル東裝ノ區々ニシテ不完全ナル及簷角固着ノ不適應ナルモノ甚タ多ク何レモ速ニ改良ヲ要スヘキ欠點ナリトス

絹織物ハ各種佳良ノ出品多ク殊ニ宮城縣ノ仙臺平山形縣ノ糸織岩手縣ノ南部袖秋田縣ノ織八丈等ハ既ニ世人ノ熟知スル所ナリ然レトモ是等著名ノ物産ニ至ツテハ茲ニ特筆スヘキ改良ノ成績ナシ尤モ進歩ノ著シキモノヲ舉ケレハ岩手縣ノ輸出羽二重ニシテ創業以來未タ幾多ノ星霜ヲ經過セサルニ係ラス既ニ横濱市場ニ於テ福井縣産出ノ松印ト伯仲ノ間ニアリ盛ナリト云フベシ然レトモ未タ以テ間然スル所ナシト云フベカラス望ムラクハ審査官ノ報告ニ鑑ミ各種ノ欠點ヲ補フニ至テハ蓋シ輸出羽二重元産地ノ右ニ出テント必シモ難キニアラサルベシ而シテ絹織物中特ニ白地絹ノ如キハ組織精練原糸ノ選擇等ニ欠クル所多ク縞絹

ニ至ツテハ意匠ノ陳腐ニシテ染料宜カラサルモノアリ又木綿織物ハ組織堅牢ニシテ染色亦親切ナルモノ少カラスト雖價格不廉且ツ意匠拙劣ニシテ廣ク需用ノ途ヲ求ムルコト能ハサルベク綿フランネルハ宮城山形兩縣ノ出品ニシテ晚近ノ事業ナルニ係ラス品質價格共ニ可ナリ彌々勉メテ倦ムコトナクンバ將來大ニ有望ノモノタルモ毫モ疑フ所ナケン水産ハ乾腊物鹽藏物海藻及雜用品ノ四類トシ青森若手宮城三縣ノ出品ニ付テハ明ニ改良進步ノ機運ニ向ヒタルヲ證ス有志ノ士宜シク此幸機ヲ利用シテ以テ大ニ將來ヲ企圖スル所ナクシテ可ナランヤ秋田山形兩縣ノ如キハ出品僅少ニシテ是非ヲ論斷スルコト能ハス茲ニ以上ノ四類ニ就キ之カ欠點ヲ指摘セハ乾腊物及海藻ニ在テハ原料ノ選擇及乾燥調製共ニ未タ充分ナラス鹽藏物ニ於テハ原料ノ選擇其宜シキヲ得ヌ若カモ尤モ必要ナル鹽質ニ注意ヲ欠ケリ雜用品中重要ナル魚粕肥料ノ如キハ烹煮壓搾共ニ適度ヲ缺ルモノ多ク既ニ腐敗ヲ生シ或ハ油分ヲ殘留スルコト多キ等ノ欠點アリ此等ハ皆製産物ノ品位ヲ損ヒ價值ヲ低減スルノ原因タラズンバアラス當業者ノ將ニ三省奮勵シテ之カ改良ヲ計畫スヘキ最要ノ點ナリトス

牛ノ出品ハ其數僅少ニシテ且ツ洋血ヲ混シタルモノ多ク聯合區全般ノ現狀ニ比シテ論スルトキハ素ヨリ良好ノモノナキニアラスト雖之ヲ以テ是非ノ論評ヲ試ムルハ或ハ早計ニ失スル嫌ナキ能ハス加之牛種ノ改良ニ至リテハ一般ノ意向猶ホ未タ其機ニ達セサルモノ、如シ馬ハ聯合各縣共ニ古來有名ノ産馬地ナルヲ以テ駁逸ナルモノ頗ル多シ而シテ現今ノ狀況ヲ窺フニ一般ニ洋血ノ混入ヲ事トスルモノ、如シ蓋シ産馬業者カ既ニ幾多ノ經歷ニ徴シタル自然ノ結果ナルベシト雖其ノ洋血ヲ混和スルニ付テハ將來尙ホ充分ノ注意ヲ要スルコトアリ則チ徒ニ相貌ノ美ヲ欲シテ遂ニ骨格ニ重キヲ置カサルニ至ラシメサランコト是ナリ將來種馬ヲ撰擇スルニ當リテハ過去現在ノ實歴ヲ調査シ慎重以テ事ニ任セサルベカラス

以上ハ各種出品ニ就キテノ概評ニシテ更ニ共進會全体ニ亙リ二三ノ所感ヲ開陳セシ

一 出品ノ雜多ナルコト

出品ノ種類錯雜ニシテ共進會ノ意義ニ適合セサルモノアルハ蓋シ一般ノ通弊ニ



シテ若手縣主催聯合物産共進會モ亦此ノ通弊ノ範圍ヲ脱スルコト能ハス現時共進會出品ノ種類ヲ一觀スルニ之カ經費ノ支出上幾分ノ事情ナキ能ハサルベシト雖營業者等カ會ノ般盛ヲ計ラント欲シテ強テ出品ヲ勸誘シ之カ結果トシテ徒ニ區類ノ増加ヲ求シ若カモ各類中或ハ出品僅少ニシテ全般ヲ窺フコト能ハサルモノ或ハ出品及其方法亂雜ニシテ適評ヲ試ムルコト能ハサルモノアリ斯ノ如キハ實ニ會場ノ面目ヲ汚シ遂ニ之カ實想ヲ誤ルノミナラス適々以テ識者ノ一笑ヲ招クノミ

抑進聯合共進會ナルモノハ寧ロ出品ノ種類ヲ少數ニ限リ若カモ之カ利害ヲ同フスベキ各府縣聯合共同シテ互ニ彼我出品ノ優劣ヲ比較審案シ依テ以テ之カ改進ノ途ヲ誘導獎勵スルト今時ニ之カ販路ヲ求メントスルニ外ナラサルベシ然ルニ現今各地ニ開設スル聯合共進會ナルモノヲ通觀スルニ其名ハ共進會ニシテ其實博覽會ナリトス而シテ兩者其性質ヲ異ニスルヤ甚ク遠シ幸ニ混同セザランコトヲ要ス若シ不幸ニシテ今日ノ現状ヲ以テ共進會ノ性質ニ背悖セサルモノト認メシカ宜シク先シ審査ノ順序方法ヲ改定セサルヘカラス然シナカラ是レ本省ノ共

進會ヲ解説スルノ精神ニアラサルヘキヲ信スルナリ故ニ當事者等ハ速ニ之カ改善ノ方途ヲ講究セラレンコト尤モ肝要ノ事タルベシ

一 出品物選擇ノコト

出品物ノ選擇ハ宜シク系統的方法ヲ以テシ當事者ハ須ク其實ニ任スルヲ要ス然ルニ前述ノ如ク共進會ノ出品トシテ其區類多キニ失シ從テ出品ノ粗雜ヲ來タスヤ疑ナシト雖出品物選擇ノ方法未タ整備セサルヲ以テ審査上一種異様ノ現象ヲ顯ハスコトアリ茲ニ其一例ヲ舉クレバ精農者トシテ其名地方ニ隱レナキ篤志者ノ出品ハ常ニ名モナキ耕作者ノ出品ニ及ハサルコト是レナリ若シ夫レ出品ヲ勸誘スルモノニシテ系統的選擇ノ方法ヲ適宜ニ利用シ共進會ノ精神ヲ基礎トシテ誠意之ニ從事セジガ必スジモ斯ノ如キ變体ヲ現出スルコトナカルベキカ有志ノ士ハ速ニ奮起大呼シテ之カ選擇ノ良法ヲ講シ區々タル情實ヲ排除シテ以テ共進會ノ眞價ヲ世ニ紹介セラレンコトヲ望ム

一 出品物調飾ノコト

出品物ノ精好良質ナランコトヲ希望スルハ出品者トシテ素ヨリ其所ニシテ小官

ト雖出品ノ良好ニシテ若クモ夥多ヲランヲ望ムヤ論ナシ然ルニ之ヲ精良ヲ欲スルノ極途ニ出品ニ潤色ヲ施スモノアリ又特ニ裝飾ヲ加フルモノアリ而シテ斯ク潤色裝飾ヲ加フルニ無意有意ノ差ナキヲ得ス其無意ニ属スルモノハ寧ロ恕スヘシ其有意ニシテ一時ノ榮譽ヲ瞞着セントスルカ如キニ至ツテハ嚴ニ之ヲ戒メサルヘカラス就中質朴ヲ以テ稱セラレ純潔ヲ以テ自ラ誇ルノ農家ニシテ尙且ツ彼等ノ生産物タル無垢善良ナル米大豆等ニ手工ヲ加ヘ更ニ油分ヲ加味シテ潤色ヲ施スモノ少カラス蓋シ共進會場ニ斯ノ如キ品物ヲ出陳スルニ至リタルハ出品物選擇ノ方法未ダ備ハラサルト共進會ノ意義ヲ誤解セルトニ因ラスンハアラズ而シテ這般ノ惡弊タル一會ハ一會ヨリ甚シキヲ加フルカ如シ宜シク速ニ之ヲ嚴戒スルノ策ヲ講セラレシコトヲ希望ス

一出品解説書ノコト

解説書ノ不完備ナルハ既ニ前會審査長諸子ノ復命書ニ盡セリト雖其甚シキニ至リテハ一郷一村同文同筆ノモノアリ多數ノ出品者中文字ヲ解セサルモノアルハ疑ナシト雖之ヲ栽培施肥ノ方法收獲其他凡テ厘毫ノ差等ナキニ至リテハ離力之

ヲ怪マサルモノアラシヤ抑モ解説書ナルモノハ出品ノ鑑定ヲ行フト共ニ所定ノ項目ニ就テ各審査官親シク之ヲ査閱シ兼テ規定スル所ノ標準ニ由テ之ニ附點シ更ニ鑑定點數ヲ合シテ始メテ出品其モノノ品位ヲ確定スルモノトス故ニ解説書ハ各自ノ出品ニ對シ出品者ヲ代表シテ之ヲ産出シタル順序方法ヲ説明スルモノナルヲ以テ各出品者ハ常ニ信シテ實行スル産出ノ方法順序發明改良効勞等巨細ニ之ヲ詳記シテ審査官等ノ參照ニ供スルハ出品其ノモノニ次イテ最モ注意ヲ要スル所ニシテ亦最モ肝要ノコトニ属ス然ルニ其多分ハ形式ニ過キスシテ該書ノ効用ヲ完フスルモノ殆シト稀ナリ故ニ審査官等ハ種々ノ方法ニ依テ其足ラサルヲ縣委員ニ糾シ備ニ之ヲ補足シテ參照ニ供スルモノ勸カラス審査官ノ勞苦亦思フヘキナリ當事者タルモノハ豫メ茲ニ注意シ兼テ出品者ヲシテ解説書ノ何物タルヲ知ラシメ速ニ詳細確實ナルニ至ラシメンコトヲ要ス

一陳列館ノコト

今回ノ出品陳列館ハ牛馬ノ厩舎ヲ除キ悉ク舊勸業場ノ築造物ヲ區畫シテ之レニ充テタルカ故ニ自然共進會場トシテ大ニ欠タル所アルニ勿論ナリト雖殊ニ遺憾

ヲ覺ヘタルハ光線ノ透通不充分ニシテ陳列館ノ内部ニ至ツテハ明ニ品位等級ヲ鑑別スルコト能ハサリシコト是レナリ斯ノ如キハ例ヘ多少ノ經費ヲ要スルアルモ豫メ幾分ノ改造ヲ加ヘテ光線ノ屈曲ヲ度リ參觀出品ノ兩者ヲシテ毫モ不滿ノ思ナカラシメンコトヲ期セサルヘカラス

又出品數量ノコト審査員選出ノ件等ニ關シテハ既ニ前會審査長ノ屢々論述シテ遺漏ナキヲ以テ茲ニ之ヲ再陳セスト雖前段記載ノ事項タル多クハ共進會ノ意義ヲ誤解シタルニアラサルナキガ自ラ先覺者ヲ以テ任スル地方有志ノ士等特ニ奮勵シテ之ガ矯正ノ方策ヲ講シ國家富強ノ泉源ヲ開發セラレンコトヲ

茲ニ出品ノ概評并ニ所感ノ二三ヲ列記シ謹テ復命仕候也

岩手縣主催與羽六縣聯合物産共進會

明治三十一年二月

審査長 青山元

農商務大臣男爵伊東巳代治殿

米審査復命書

明治三十年岩手縣主催與羽六縣聯合物産共進會ニ於ケル米出品總數ハ一千九百九十二點ニシテ聯合縣中出品ナキモノハ福島ノ一縣ナリトス小宮四月五日ヲ以テ米審査官ヲ命セラレ全十三日ヨリ概審査ニ從事シ全十八日ニ初審査了ヘ翌十九日ヨリ再審査ニ着手シ全二十八日之ヲ結了セリ抑モ今回ヲ以テ之ヲ去ル明治二十七年宮城縣仙臺市ニ開會セル與州三縣(宮城、岩手及青森)聯合共進會ニ比スレハ大体ニ於テ頗ル進歩セルモノ、如キモ昨二十九年ハ風雨ノ爲メ與羽各縣トモ殆ント損害ヲ蒙ラザルモノナカリシガ故ニ被害ノ大ナル地方ニテハ却テ劣等ノ出品ヲナセシモノ亦尠ナカラズ且ツ各地方ノ米何レモ腹白米ノ夥多ナル適々之ヲ証スルモノト云フベシ今各縣ノ出品米ニ付概評ヲ下セバ左ノ如シ

一縣内ニ於テモ古來ノ風俗習慣(主ニ舊藩ノ管轄區域ニヨリ)山川原野ノ位置田畑ノ多少等各種ノ關係ニヨリ或ハ稻作ヲ主トスルアリ或ハ養蠶或ハ牧畜ニ主カヲ注シアリ從テ土地ノ良否農業ノ狀態稻作ノ進否又ハ之ガ改良ノ冷熱ニ於テ甚シキ軒輕アリテ一律ノ下ニ一縣下ノ概評ヲ下サンコトハ頗ル妥當ヲ欠ク

ニ似タリ依テ以下一縣内ニ於ケル農業ノ方法慣習位置等ニヨリ相似タルモノヲ集メテ以テ一團トナシ某縣某地方トシテ概評ヲ試ムベシ  
宮城縣

南部地方刈田柴田伊具亘理ノ四郡

此地方ノ出品ハ概テ優等ニシテ受賞點數ハ出品總數ノ二割二分ヲ占ム殊ニ形狀ノ如キハ長形ニシテ肥滿本縣中部地方ト共ニ奥羽米トシテ最優等ノ地位ニアリト稱スベシ品質及乾燥モ亦頗ル佳良ナリ

中部地方仙臺宮城名取黒川加美志田ノ一市五郡

今回ノ共進會出品中最優等ノ地位ヲ占ムルモノハ實ニ此地方ニアリ就中名取宮城二郡ノ出品ハ最モ佳良ナリトス殊ニ乾燥調製及形状ノ點ニ於テ著シシ他ニ超絶シ從テ受賞ノ割合ノ如キモ出品總數ノ二割五分ヲ占メ内一受賞一人三等賞一人四等賞二人ヲ出スノ名譽ヲ博セリ

北部地方遠田玉造栗原登米ノ四郡

本縣ノ出品中最劣等ニシテ形状及調製ハ稍々宜シキヲ得ルモ品質及色澤ニ於

テ最モ不良乾燥亦宜シカラズ受賞ノ割合ハ僅ニ一割ニ過キズ

東北海道地方桃生牡鹿本吉ノ三郡

北部地方ノ出品ニ比スレバ稍々優リ殊ニ調製及乾燥ニ於テ佳良ナルモ品質不良中部及南部地方ニ比スレバ遙ニ劣等ノ位置ニアリ

以上宮城縣ヲ通シテ概評スレバ該縣今回ノ出品ハ他聯合縣ノ首位ヲ占ムルモノト云フヘク殊ニ米粒ハ概シテ豊肥ニ乾燥ノ如キモ或一二ノ地方ヲ除ケバ佳良ニシテ調製亦頗ル宜シキヲ得タリ若シ之カ缺點ヲ指摘スレバ概シテ色滯暗濁ニシテ光輝少ナク甚シキハ故ラニ色澤ヲ附シ以テ外觀ヲ潤飾セル疑アルモノ該縣ニ於テ殊ニ多キヲ見ル其他種類ノ雜穀ニシテ一定セサル腹白米ノ多數ナル等是ナリ  
山形縣

南部地方米澤東置賜西置賜南置賜ノ一市三郡

本縣ノ南部ハ養蠶地方ニシテ從テ今回ノ出品米ハ該縣中劣等ノ地位ニアリ其總出品一百二十五點ノ内受賞僅ニ十一點即チ八分八厘ニ當ルニ過キス殊ニ調製色澤ハ共ニ甚タ不良ナリ

中部地方山形東村山、西村山、南村山ノ一市三郡

品質乾燥共ニ不良ナルモノ南部地方ニ比スレハ少シク優レリ殊ニ調製ニ於テ稍々宜シキヲ見ル

北部地方北村山最上ノ二郡

此地方ニテハ未開墾ノ原野多ク稻作其他ノ農業ハ未タ幼稚ナルニヨリ今回ノ出品ノ如キモ亦甚タ粗悪ナリ殊ニ品質乾燥不良ニシテ青米多ク該縣中最劣等ノ地位ニアリ

西北海岸部地方東田川、西田川、他海ノ三郡

該縣ノ出品中嶄然頭角ヲ現ハセルモノハ此地方ナリ殊ニ西田川郡ノ出品ヲ以テ出色トス此地方ニ於テハ近來大ニ稻作改良ニ熱中シ古來莊内米トシテ劣等ノ地位ニアリシモノ一躍シテ東京米穀市場ニ上位ヲ占ムルニ至レルカ如キ進歩ノ迅速ナルコト他ニ其比ヲ見サル處ナリ今回ノ出品米ニ就テ見ルモ品質及色澤ニ於テハ宮城縣ノ中央部地方ヲ凌駕シ乾燥ノ如キモ殆ント之ト相伯仲ス其他調製ニ於テ形狀ニ於テ亦佳良ナルヲ以テ出品點數一百〇一點中賞與ヲ得

タルモノ三十四點實ニ總數ノ三割三分六厘ニ當リ各聯合地方中受賞割合ノ多キコト第一ニ位セリ

以上山形縣ヲ通シテ概評スレハ西北海岸地方ヲ除ケハ種類雜駁乾燥不良ニシテ僅ニ岩手縣ニ勝ルモ到底宮城縣ニ位スル能ハス但調製及色澤ノ二點ノミハ稍々佳良ナリ  
岩手縣

南部地方東磐井、西磐井、膽澤、江刺、氣仙ノ五郡

此地方出品ノ米ハ乾燥稍佳良ナルノ一點ニ於テ探ルヘキアルノミ其他ハ概シテ不良ナルモ稍乾燥ニ注意セルノ結果トシテ受賞ハ出品總數ノ一割四分ヲ占ム概評スレハ該縣中部ト北部地方トノ間ニアリ

中部地方盛岡、岩手、稗貫、柴波、和賀、上閉伊ノ一市五郡

該縣中最優ノ位置ヲ占ムルモノハ此地方トス乾燥ハ稍南部地方ニ劣ルモ形狀色澤ニ於テ頗ル優等ナリ品質調製亦不良ナラス

北部地方二戸、九戸ノ二郡

米需査復會書

南部地方ニ反シ品質調製形状色澤ニ於テ稍注意セルカ如ク就中品質ノ如キハ  
佳良ナルモノ尠ナカラサルモ乾燥甚タ不良ナルノ結果トシテ概評スレハ本縣  
中最劣等ノ地位ニアリト云ハサルヲ得ス

岩手縣ノ出品ハ全縣下ヲ通シテ甚シキ懸隔ナク稍均一ナリトス又出品米ニ就テ  
見ルモ品質乾燥等各項ニ於テ著シキ優劣尠ナシ而シテ該縣米質ノ位置ハ宮城山形  
ニ次キ青森秋田ノ上位ニアリ該縣ハ昨二十九年地震洪水海嘯等ノ爲メ稻作ニ被  
害尠ナカラザリシカ故ニ主催縣トシテ割合ニ出品多カリシニモ係ラス優等品ヲ  
見ルコト甚タ尠ナカリシ

青森縣

東部地方(上北下北三戸ノ三郡)

此地方ノ出品ハ西部地方ニ比シ稍優等ナリ特ニ色澤形状及調製ニ於テ佳良ナ  
リ然レトモ乾燥ハ宜シカラス但シ此地方ノ内下北郡ニアリテハ漁業ヲ營ムモ  
ノ多ク農事未開ノ地ナルニヨリ出品米ノ如キモ皆劣等ナリ

西部地方(弘前東津輕西津輕中津輕南津輕北津輕ノ一市五郡)

此地方ノ出品ハ乾燥調製共ニ甚タ不良ニシテ品質モ亦佳良ナラス三百有餘點  
ノ出品中一ノ優等品ト稱スベキモノナシ從テ受賞ノ割合ハ僅ニ九分四厘ニシ  
テ四等賞一人ヲ除クノ外盡ク五等及六等ノ褒賞ノミナリ

青森縣ノ出品米ハ各項ニ於テ佳良ナラザルモ殊ニ乾燥不良ニ青赤米、粳稗等ヲ混  
スルモノ尠ナカラザルハ最モ缺點トナスベキ所ナリ該縣ノ西部即チ津輕地方ハ  
元來有名ナル米産地ニシテ今回ノ出品ノ如キモ三百三十九點ノ多數ナルニモ關  
ラズ此地方ニテハ灌水多キニ過キ周年水ヲ排除セザルガ故ニ青米多ク乾燥不良  
ニシテ彼ノ比較的稻作ニ不注意ナル南部地方ノ出品ニ數歩ヲ輸スルカ如キハ情  
ムベキナリ

該縣ノ出品ハ前述ノ如ク概シテ不良ナルニ拘ラズ一ノ他縣ニ勝リ賞賛スベキコ  
トアリ他ナシ種類ノ稍一定ニ傾ケルコト是レナリ殊ニ他縣出品ノモノ、内ニハ  
共進會出品用トシテ收量ノ多少熟期ノ早晚等ニ關ラズ單ニ品質ノ良好ナルモノ  
ヲ撰ミ實際弘ク栽培スル能ハサル種類ヲ數歩若クハ數十歩ニ栽植シ之ヲ出品ス  
ルモノ尠ナカラサルカ如キモ獨リ本縣ノ出品米ヲ見レバ仙臺坊主ノ如キ細稗ノ

如キ白蠟ノ如キ悉ク是レ本縣ニ於テ最モ私ク栽培シ利益多キ種類ナルハ共進會ニ行ハル、弊風ニ感染セサルモノニシテ斯クアリテコソ始メテ能ク共進會ヲ利用スルモノト云フベシ

秋田縣

南部地方(雄勝、平鹿、仙北、ノ三郡)

此地方ハ有名ナル米產地ニシテ年々此三郡ヨリ産出スルノ額五十萬石ニ達シ坦々タル平野盡ク是レ水田ナルニモ關ラズ改良ニ注意スルコト尠ナク所謂秋田磨收米ノ名ニ甘ニスルガ如キ有様ナルニヨリ品質不良乾燥調製亦甚ク佳良ナラズ從テ受賞ノ割合ハ最モ尠ナク僅ニ出品總數ノ八分七厘弱ニ當ルノミ色澤形狀ノ如キモ共ニ不良ナリ

中部地方(由利、河邊、南秋田、ノ三郡)

該縣中最良ノ米ヲ出品セリト雖モ品質乾燥其他各種ノ點ニ於テ佳良ナリト云フヘカラス北地方ノ内由利郡ハ山形縣莊内地方西北海岸ニ接シ該縣中稻作ノ最モ進歩セル地方ニシテ今回ノ出品ニ於テモ二三ノ優等ナルモノヲ見ル

北部地方(北秋田、山本、鹿角、ノ三郡)

此地方ハ山嶽多ク農業最モ不進歩ナルノ地ナルニヨリ今回ノ出品モ甚ク不良ナリ殊ニ品質乾燥ノ不良ナル各聯合地方中最劣等ノ地位ニアリ受賞者ノ如キ僅ニ四名ニ過キス

秋田縣ノ出品ヲ概評スレハ實ニ各縣中最後ニ落ツルモノト云ハサルヲ得ヌ殊ニ品質乾燥及色澤ニ於テ著シク不良ナリ彼ノ該縣ノ北隣ナル青森縣ノ如キ其氣候地味共ニ該縣ノ上位ニ居ル能ハサルニ關ラズ該縣ノ出品米ハ尙ホ數歩ヲ彼ニ輸スル所以ノモノハ全ク改良ニ冷淡ナルニ起因セサルヲ得ス然レモ該縣今回ノ出品米ノ如キ維新前ノ米質ニ比スレハ全ク面目ヲ改メタルモノナリト云ヘハ今後改良ニ注意スルニ於テハ漸次進歩ヲ見ルヲ得ヘキナリ

各縣ヲ通シテ今回出品ノ米穀ニ付概評スレハ彼ノ從來粗惡米トシテ擯斥セラレタル奥羽米ニシテ一般ニ改良進歩ノ徵アルハ大ニ喜フヘキ事實ナリト雖モ各縣トモ未ダ乾燥不完全ニ調製亦不良甚シキハ赤青米粉稗等ヲ混スルモノ尠ナカラズ又方言種類ハ區々錯雜ニシテ形狀色澤亦多ク雜駁ナルヲ免レヌ加之前述ノ如

少單ニ共進會出品用トシテ經濟上不利益ナル種類ヲ出品スルモノ多キカ如キ若クハ故ラニ人工ヲ加ヘテ色澤ヲ付スルモノ、如キハ今後宜シク審査以外ニ排斥スルヲ可トス若シ夫レ然ラスシテ斯ル惡習慣ヲ助長スルニ於テハ共進會ノ利益ヲ減殺スルコト尠少ナラサルヘキナリ

與羽各縣ノ米穀ニ付以上缺點ノアル所ヲ矯正センニハ根本的ナラサルベカラズ即チ各縣郡ニ農事試驗場ヲ設置シ其地ニ栽培シテ品質良好收穫多量ナル良種類ヲ撰定シ弘ク之ヲ栽培ニ獎勵シ又乾燥調製等ノ改良セサルヘカラサル理由及之カ方法ヲ説示シ兼テ縣郡市町村ニ農會或ハ組合ヲ設ケ農事改良獎勵ノ方法ヲ講ヌヘキナリ彼ノ山形縣莊内地方西北海岸地方ニシテ東西田川飽海ノ三郡ヨリナルハ從來下等米ノ產地ナリシカ近來大ニ改良ノ功ヲ奏シ今日ハ常ニ九州米ト相伯仲スルノ米穀ヲ東京市場ニ輸出スルニ至レルノ長足の進歩ヲナセルガ如キ以テ各縣ノ模範トスルニ足ル依テ末尾ニ其改良ノ功ヲ奏セル顛末ヲ附記ス

左ニ參考ノ爲メニ各縣ニ於ケル出品點數受賞點數及受賞歩合ヲ掲ク

| 縣名 | 出品點數 | 受賞點數 |     |     |     |     | 出品點數ニ對スル受賞歩合 |
|----|------|------|-----|-----|-----|-----|--------------|
|    |      | 一等賞  | 二等賞 | 三等賞 | 四等賞 | 五等賞 |              |
| 宮城 | 10   | 1    | 1   | 1   | 1   | 1   | 10%          |
| 山形 | 10   | 1    | 1   | 1   | 1   | 1   | 10%          |
| 岩手 | 10   | 1    | 1   | 1   | 1   | 1   | 10%          |
| 青森 | 10   | 1    | 1   | 1   | 1   | 1   | 10%          |
| 秋田 | 10   | 1    | 1   | 1   | 1   | 1   | 10%          |
| 合計 | 10   | 1    | 1   | 1   | 1   | 1   | 10%          |

| 縣名 | 出品點數 | 受賞點數 |     |     |     |     | 出品點數ニ對スル受賞歩合 |
|----|------|------|-----|-----|-----|-----|--------------|
|    |      | 一等賞  | 二等賞 | 三等賞 | 四等賞 | 五等賞 |              |
| 宮城 | 10   | 1    | 1   | 1   | 1   | 1   | 10%          |
| 山形 | 10   | 1    | 1   | 1   | 1   | 1   | 10%          |
| 岩手 | 10   | 1    | 1   | 1   | 1   | 1   | 10%          |
| 青森 | 10   | 1    | 1   | 1   | 1   | 1   | 10%          |
| 秋田 | 10   | 1    | 1   | 1   | 1   | 1   | 10%          |
| 合計 | 10   | 1    | 1   | 1   | 1   | 1   | 10%          |

各縣ニ於ケル米質ノ良否如何ヲ精確ニ比較センニハ單ニ受賞點數ヲ以テスヘカラス何トナレハ僅々ノ優等出品アルモ多數ニシテ不良ナランカ特ニ優等品ナキモ中等ノ出品多キニ若カサルベケレバナリ又各地方ニ於ケル米質ニ就キ其何レノ點ハ優等ニシテ何レノ點ハ劣等ナルカヲ証センカ爲メ各審査員ノ調査セル點數ヲ平均シ以テ各縣ノ出品米ニ付其優劣ヲ比較スルコト左ノ如シ

左ノ比較圖ハ出品總數一千九百九十二點ノ内米質劣惡ニシテ附點ノ價値ナキモノ三百三十六點ヲ除キ残り一千六百五十六點ニ付各縣審査員ノ附點ヲ調査セルノ結果ナリ滿點ハ各一百點トス

但シ別紙第一圖

米質審査報告



更ニ各縣各地方ニ於ケル詳細比較圖ヲ掲ケレハ左ノ如シ  
但シ別紙第二圖

備考 前圖ニ掲ケタル調査平均線ハ品質乾燥及調製ノ三項ノミナラズ總テ審  
査ニ付附點セル各項ノ點數ヲ平均セルモノニシテ即チ米質全体ノ良否ヲ判  
スルノ線ナリ

奥羽米ノ種類

今回奥羽各縣ヨリ出品シタル米ノ種類方言種類ニ付調査スルニ各縣トモ其名稱  
區々ニシテ最モ雜駁ヲ極メタリ是レ米作上ノ一大缺點ニシテ今后大ニ之カ改良  
ヲ圖ラサル可ラス即チ同一地方ノ出品ニシテ大粒ナルアリ小粒ナルアリ瘠長ナ  
ルアリ肥短ナルアリ錯雜又錯雜種類一定ノ急務ニ付當局者ノ勸誘久シキニモ拘  
ラズ此行ハレ易シキ改良法ニシテ今尙ホ昔日ノ如ク然ルヲ見ルハ小官ノ怪訝ニ  
耐ヘサル處ナリ獨リ青森縣ニ於テハ數年前秋田地方ヨリ仙臺坊主ナル種類ヲ輸  
入シテ大ニ其栽培ヲ擴張シ今回ノ出品ノ如キモ該縣總出品三百八十二點ノ内仙

(第一圖)

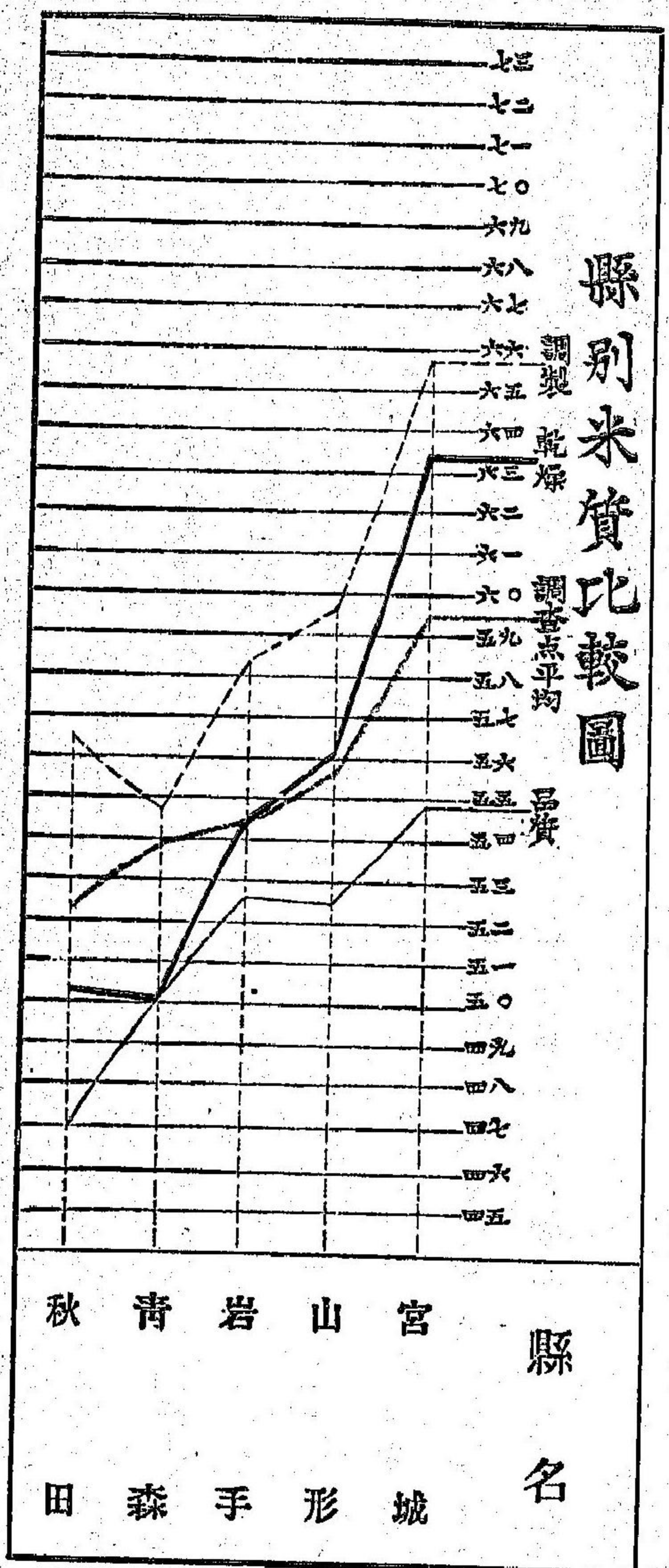

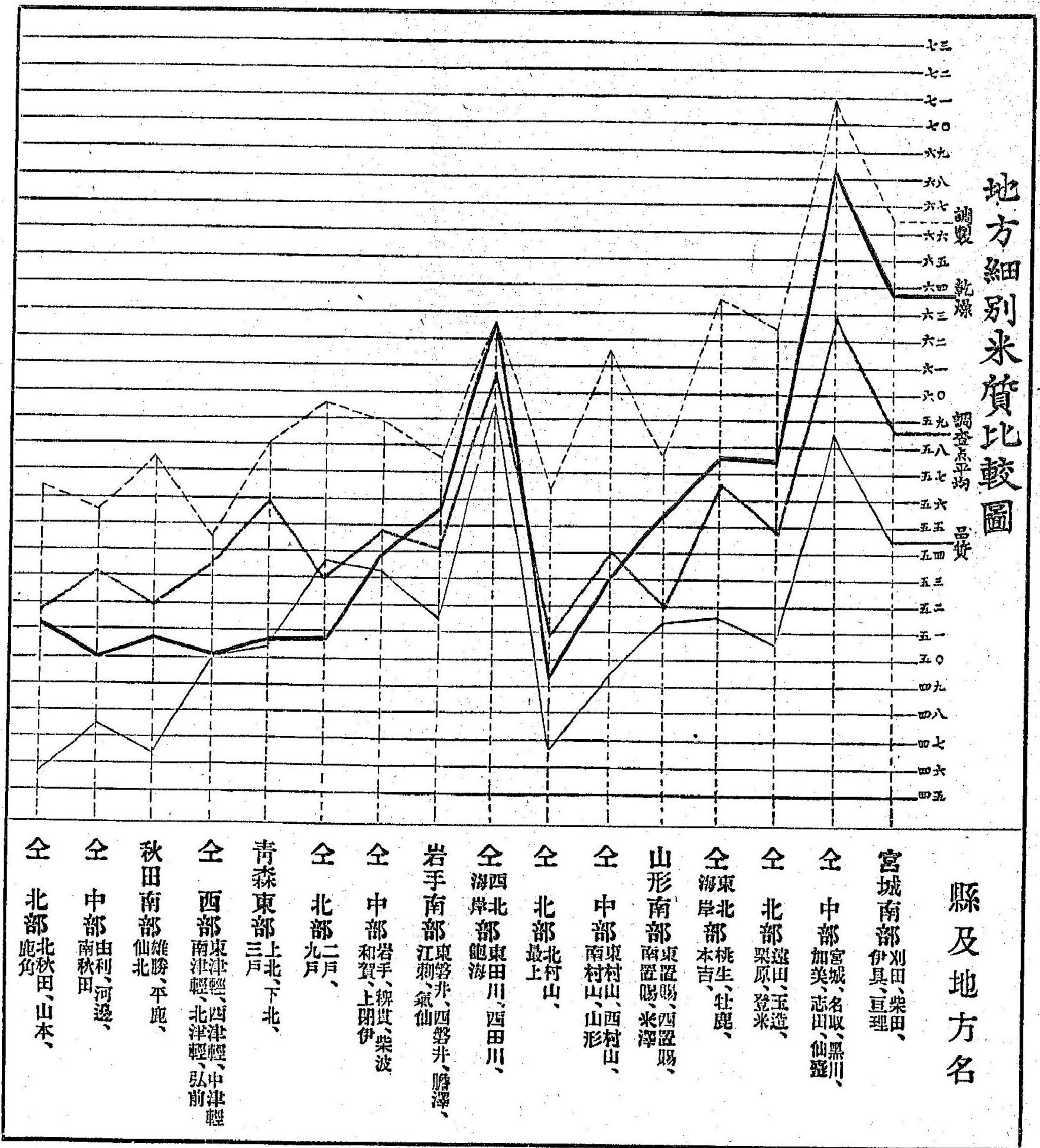

臺坊主ハ一百三十六點即チ三割五分餘ヲ占メ之ニ普通栽培スル細稈白蠟ノ出品  
ヲ加フレバ總出品點數ノ六割ニ當ルガ如キハ大ニ賞賛スベキナリ左ニ各縣出品  
ノ種類數ヲ舉ケン

| 縣名 | 種類數 | 平均一<br>種ノ出品<br>點數 |
|----|-----|-------------------|
| 宮城 | 一六五 | 三四五               |
| 山形 | 一一二 | 三四四               |
| 岩手 | 一二一 | 三五〇               |
| 青森 | 八一  | 四七二               |
| 秋田 | 九一  | 二五六               |

由是觀之各縣中種類ノ最モ一定セルハ青森縣ニシテ全一種類ノ出品平均四點七  
ニ當リ岩手、宮城、山形ノ三縣ハ稍々伯仲ノ間ニアリ最モ錯雜ナルハ秋田縣ニシ  
テ一種類ノ出品平均二點五六ニ過キス  
今參考ノ爲メ各縣ニ於テ最モ多ク出品セル稻ノ名稱各々五種ヲ舉クレハ左ノ如  
シ

宮城縣 半坊主(六四) 白 稻(五九) 穗(二〇) 源(六一九) 紫(毛一七)

山形縣 信州金子(六五) 大 野(三二) 半坊主(二六) 白 稻(二七) 千葉錦(二二)

岩手縣 豐 後(五四) 田 子(四四) 白 稻(二四) 千葉錦(二七) 三太郎(二五)

青森縣 仙臺坊主(三六) 細 稗(四九) 白 鬘(三三) 七 霜(九) 秋田坊主(七)

秋田縣 街道早稻(一四) 名古屋白(二三) 白 鷺(二〇) 文(六) 九 白川早稻(九)

備考一 種類名ノ下括弧中ニアル數字ハ今回共進會ノ出品點數ナリ

備考二 豊後、白稻ノ如キハ尙ホ其中ニ數名稱アリ例之ハ豊後ニハ赤豊後白

豊後、青豊後、中豊後、晚豊後、鬼豊後、最上豊後等アルカ如シ

備考三 今回ノ出品中種類全一ニシテ名稱ヲ異ニスルモノ尠ナカラサリシ

例之ハ岩手縣ノ田子ト三太郎トニ於ケルカ如シ然レモ一々之ヲ調査スル

ノ暇ナカリシカ故ニ暫ク方言ノ儘ヲ記ス

尙ホ各縣ヲ通シテ多ク出品セル稻ノ名稱十種ヲ舉クレハ左ノ如シ

| 種類名 | 宮城縣出品點數 | 山形縣出品點數 | 岩手縣出品點數 | 青森縣出品點數 | 秋田縣出品點數 | 各縣出品點數計 |
|-----|---------|---------|---------|---------|---------|---------|
| 仙臺坊 |         |         |         |         |         | 三三九     |

|                   |                 |                 |                     |   |   |   |   |   |   |
|-------------------|-----------------|-----------------|---------------------|---|---|---|---|---|---|
| 白 半 豊 信 細 田 千 大 白 | 坊 坊 州 州 田 田 葉 葉 | 主 後 金 子 子 子 葉 野 | 稻 米 子 子 子 子 子 子 子 子 |   |   |   |   |   |   |
| 五                 | 九               | 二               | 三                   | 三 | 三 | 三 | 三 | 三 | 三 |
| 七                 | 六               | 四               | 四                   | 三 | 三 | 三 | 三 | 三 | 三 |
| 二                 | 一               | 一               | 一                   | 一 | 一 | 一 | 一 | 一 | 一 |
| 二                 | 九               | 九               | 四                   | 二 | 二 | 二 | 二 | 二 | 二 |
| 一〇                | 九               | 九               | 五                   | 四 | 四 | 三 | 三 | 三 | 三 |

山形縣莊内三郡(東田川郡、西田川郡及他海郡)ニ於ケル稻作改良ノ概況

山形縣西北海岸地方ナル莊内三郡ノ今回共進會ニ於ケル出品米ハ最モ優等ニシ

テ宮城縣ノ中央部即チ最優品ヲ出セル地方ニモ多ク遜色ナカリシナリ否實ニ數

歩優等ノ地位ヲ占ムルヲ見ル且該地方ハ東京市場ニ於テ現ニ聲價ヲ得ツ、アリ

然ルニ宮城縣ハ共進會ノ出品ニ於テハ優等ノ位置ヲ占ムルモ實際賣買市場ニ於

ケル本穀米ヲ見ルニ常ニ下位ニアリテ僅ニ秋田米ニ優レルアルノミ是レ果タシ

テ如何ナル理由ノアリテ然ル乎官ハ一日モ早ク宮城縣カ出品米ノ如ク賣買米

ノ改良ヲ圖ランコト切望シテ止マサルナリ  
 庄内三郡ハ第四紀層ヨリナレル一大平野ニシテ眼界ノ及フ所悉ク是レ茫々タル  
 水田タラザルハナク大小ノ河流之ヲ貫通シ灌溉順ル便ニ年々米穀ヲ産出スルコ  
 ト五六十萬石ニ及フ維新前ヨリ今日ニ至ルマデ大阪東京ニ輸出維新前ハ多ク大  
 阪ニ輸出セシカ近年ハ専ラ東京ニ輸出スルコト尠ナカラザリシガ古來栽培宜  
 シキヲ得ズ殊ニ水田ニハ周年滿々ト水ヲ湛ヘ收穫後稻ヲ畦畔ニ倒立シ穂ヲ水中  
 ニ浸セルガ故ニ米粒ノ乾燥不良ニシテ大阪東京ノ市場ニ於テハ常ニ劣等米ノ地  
 位ヲ脱スル能ハサリシガ近年大ニ之ヲ改良セルノ結果トシテ長足ノ進歩ヲナシ  
 昨二十九年ノ如キハ東京市場ニ於テ常ニ一般ノ九州中國米ヲ凌駕シ肥後米ト相  
 伯仲スルノ暴騰ヲナセリ本年ハ昨二十九年ノ作柄風雨ノ害多ク一昨年ニ比スル  
 バ多少劣レリト云フモ昨今ノ相場ヲ見レバ尙ホ九州中國ノ上等米ト同等ノ位置  
 ニアルヲ失ハズ斯ク短時日ニ於テ至大ノ進歩ヲナセシ所以ノモノハ種々ノ原因  
 アルベシト雖モ要スルニ莊内三郡ニ於ケル酒田米穀取引所附屬倉庫及乾田馬耕  
 ノ普及ニ歸セサルヲ得ス依テ左ニ其概畧ヲ記セントス

酒田米穀取引所倉庫

酒田米穀取引所ハ數年前ノ創設ニカ、リ西田川郡人ノ主管スル處ニシテ莊内三  
 郡ニ於ケル米穀ノ取引ヲ主トシ尙ホ山形縣村山及最上地方米ノ取引ヲモ行フ去  
 ル明治二十七年ヨリ附屬ノ倉庫ヲ設置シ農家ノ依頼ニ應シテ米穀ヲ保管ス倉庫  
 創立以來年々預リタル米額ハ大畧左ノ如シ

- 明治二十七年 三萬石 (東京市場ニテ下等米)
- 明治二十八年 七萬石 (全 中等米)
- 明治二十九年 十萬石 (全 上等米)
- 明治三十年(五月迄) 六萬石 (全 上等米)

當倉庫ニ於ケル入庫米取扱規則ナルモノヲ見ルニ明治三十年度預米ヲ差圖式預  
 米及當座預米ノ二種トナシ倉荷証書ヲ發行ス差圖式倉荷証書ハ莊内米ヲ一、二、三、  
 四等ノ四種ニ分チ村山最上米ヲ一、二、三等ノ三種ニ區別ス證書一枚ハ四斗入二十  
 五俵即チ十石ニシテ莊内米ハ出庫期限ヲ本年十月迄村山最上米ハ全六月限トナ  
 ス十石ヲ預ルニハ左ノ諸掛リヲ要スト云フ

米穀運賃命書

一金貳錢也  
 倉入手數料  
 一金壹圓參拾九錢也  
 四斗俵改裝料  
 一米一斗二升也(山莊內米)  
 倉敷料  
 一米一升五合也  
 保管料  
 當座預倉荷証書モ大畧右ニ同シ但シ其米ヲ受渡ニ供セントスルハ等級掛量ノ  
 將查ヲ請ハサルヘカラス(審查料ハ四斗入二十五俵ニテ拾錢當座預米ノ諸掛リナ  
 ルモノハ左ノ如シ)

- 一金貳錢也 四斗入二十五俵ノ制 倉入手數料
- 一金五厘也 四斗入二十五俵ニ付 倉敷料
- 一金貳厘也 全上 保管料

茲ニ小官ノ倉庫設立ヲ以テ庄内米ノ品質改良ニ殊効アルヲ説ク所以ノモノハ此  
 倉庫ニ於テ品質ノ否良ニヨリ一等米以下三等乃至四等米ニ區別シ其價格及保管  
 期限ニ著シキ相違ヲ附スルコト是レナリ與羽地方一般ノ慣習ニヨレバ米質ノ良否  
 ニヨリ絶テ其價格ニ相違ヲナスコトナク農家ハ刻苦シテ良質ノ米ヲ產出スルモ

其價下等米以上ニ上ル能ハスシテ更ラニ利スルトコロナキ故ニ小作人ハ先ツ  
 最良ノ米ヲ取テ殘餘ヲ地主ニ納メ地主之ヲ尤メズ地主亦其良ヲトリ殘餘ヲ市場  
 ニ出スモ世人之ヲ怪マズ從テ農家ハ品質ノ改良種類ノ一定等ニ付注意スルノ必  
 要ヲ感スルナク當局者ニ於テ乾田ヲ誘導シ乾燥法ノ改良ヲ獎勵シ種類一定ノ利  
 益ヲ説クモ經濟ヲ基礎トスル彼等ハ利益ニ關係ナキ新法ヲ以テ舊慣ヲ破リ祖先  
 傳來ノ方位ヲ改ムルノ必要ヲ認ムルモノ尠ナキハ自然ノ理ナリトス然ルニ當倉  
 庫ニ於テ保管スルモノハ之ヲ賣買スルニ當リ等級ヲ異ニスレハ價格ニ相違アル  
 ノミナラス上米ハ長ク保管ヲ托スルヲ得ルモ下米ハ短期預ニ止マルノ不便アル  
 カ故ニ地主先ツ品質改良ノ必要ヲ感シ從テ小作上納米ノ米質ニ注意スルカ故ニ  
 小作人亦米質改良ノ必要ヲ感スルニ至レルカ如シ然リ而シテ倉庫ニ托シテ俵裝  
 ノ一定セサルモノハ十石ニ付壹圓參拾九錢ノ手數料ヲ徴シテ盡ク之ヲ四斗俵ニ  
 改裝シ(當地方ハ從來五斗ヲ以テ一俵ト爲シ來リシカ近來此等ノ刺撃ノ結果自然  
 四斗俵ニ改ムルモノ多キニ至レリ)其上米主ニ二等米ナリト云フ(東京ニ輸出ス  
 ルカ故ニ農家ノ利便尠ナカラズト云フ故ニ庄内米ノ近來著シク品質ヲ改良セル

ハ一ハ乾田馬耕實施ノ好結果ニヨリ一般人民ノ改良心ヲ喚起セルニヨルヘシト  
雖モ亦酒田米穀取引所倉庫ノ興テカアルコト尠少ナラサルヲ知ルヘシ

乾田馬耕普及ノ概況

小笠原ニ莊内三郡ニ於ケル乾田馬耕普及ノ沿革實施ノ方法其他ノ景況等ニ付詳  
述スルノ紙上ヲ有セサルヲ遺憾トス依テ左ニ其梗概ヲ記シテ止マンノミ  
莊内三郡ニ於テ馬耕教師ヲ雇聘セルハ去ル明治二十四年ニアリ三郡共ニ福岡縣  
ヨリ一名若クハ二名ノ教師ヲ雇入レ乾田馬耕ノ實施ニ着手セリ而シテ三郡中今  
日ニ至ルマテ最モ効果ヲ收メルハ飽海郡ニシテ東田川郡稍之ニ次キ共ニ目下盛  
ンニ之ヲ擴張シツ、アリ西田川郡ニ於テハ最初二三年間ハ全然失敗ヲ招キ大ニ  
農家ノ信用ヲ損セシモ當時ハ漸ク之ヲ回復シツ、アリ以上三郡ニ於テ數年間ニ  
水田ノ乾田ニ變シタルノ反別ヲ舉クレハ左ノ如シ

|     |              |             |
|-----|--------------|-------------|
| 郡名  | 水田ノ乾田ニ變シタル反別 | 全郡稻田總反別トノ歩合 |
| 飽海  | 八千六百四十町步     | 八割五分弱       |
| 東田川 | 八千數百町步       | 六割許         |

西田川

六十九町步

一分弱

以上ハ明治二十九年末ノ統計ニシテ三郡ヲ合シテ乾田反別一萬七千町步ニ達ス  
ヘク然モ目下尙ホ擴張ノ半途ニアルヲ見レバ今後數年ニシテ土地ノ許ス限リハ  
三郡全ク乾田ニ變スルニ至ルナランカ又三郡ニ於テ能ク馬耕ヲ行ヒ巧ミニ犁ヲ  
使用シ得ルモノハ少ナクモ一萬數千人以上ニ達スヘシ僅々四五年間ニ改良セル  
ノ結果ニシテ斯ノ如ク迅速ナルハ他ニ多ク其比ヲ見ザル所ナリ三郡ノ乾田馬耕  
獎勵ニ付最モ力ヲ至セルハ官ニアリテハ飽海郡長佐藤直中東田川郡長相良守典  
等民ニアリテハ東北唯一ノ豪農ト稱セラル、本間光輝本間光美等ニシテ本間一  
族ニテハ種々ノ方法ニヨリ之ガ普及ヲ獎勵シ或ハ乾田ニテ収メタル小作上納米  
ノ善良ナルモノハ特ニ之ニ賞與ヲ與ヘ或ハ年々二回競犁會ヲ起シ來會者ニ酒肴  
ヲ供シ馬耕ノ普及ヲ計リ或ハ乾田馬耕ヲ施シテ平年ニ比シ收穫ヲ減スルモ小作  
人ニ損失ヲ蒙ラシメザルノ契約ヲ結ビ遂ニ一昨年ニ於テ乾田馬耕ヲ實施セサル  
モノニハ自己所有ノ田地ヲ貸與セスト極言スルニ至レリ其他ノ豪農ニ於テモ之  
ニ類スルモノ亦尠ナカラズ從テ馬耕教師ヲ優遇スルコト他ニ其比ヲ見ザル處ニ

シテ飽海郡ニ於テハ、教師伊佐某ノ歸任ニ際シ郡及私入ヨリ一千餘圓ヲ贈酬シ全人ノ功ヲ頌ヤル乾田馬耕ノ大紀念碑ヲ二ヶ處ニ建設セルガ如キ其一班ヲ知ルベキナリ

莊内三郡乾田馬耕實施後ニ於テ得タル利益ノ如キ枚舉ニ暇アラズト雖モ今其二三ヲ舉クレハ米ノ收穫著シク増加シテ從來一反歩ニ付二石二三斗ヲ得タル地面ヨリ今ハ三石乃至三石二三斗ヲ得ルニ至レルガ如キ(下田ハ上田ヨリ割合ニ多ク収獲ヲ増加スト云フ)米ノ品質ヲ改良セルカ如キ米ノ乾燥ニ注意シ能ク其功ヲ奏セルカ如キ勞力ヲ節減シ得ルカ如キ馬匹ノ増加セルカ如キ田區改正ノ容易ニ行ハル、カ如キ小作人ノ上納米輕減ヲ願フモノ著シク減少セルカ如キ自作農大ニ増加セルカ如キハ皆直接ノ利益トシテ數フベク又間接ニハ全地方實業改良心ノ喚發トナリ郡農事試驗場ヲ設置シ郡農會ヲ組織シ肥料會社莊内肥料會社ハ資本金三十萬圓内外肥料會社ハ十三萬圓ナリト云フ)ノ設立ヲ計リ或ハ郡農會ニ於テ種類ノ一定田區改正ノ規約ヲ設ケ又ハ各種ノ實業學校ヲ設置セルカ如キ時勢能ク當地方ノ人心ヲ刺戟セルノ然ラシムルニヨルナルベシト雖モ亦乾田馬耕實施

奏功ノ能ク當地人士ヲ醒覺セシメタルニヨラズンバアラズ實ニ今日ノ莊内ハ奥羽ニ於ケル農事改良ノ中心トナリ正ニ其餘力ヲ四周ニ波及セントシツ、アルモノト云フベキナリ  
右謹テ復命候也

明治三十年七月

米審査官

農事試驗場技師 加藤 茂 苞

農商務大臣伯爵大隈重信殿

麥大豆審査復書

本年四月五日岩手縣主催ノ奥羽六縣聯合米外十四種物産共進會出品麥大豆審査官トシテ出張ヲ命セラレタルニ付同月十日當地ヲ出發シ同日共進會開設地ニ着シ翌日命令書ニ基キ審査法ノ編纂及ヒ審査ノ準備ニ着手シ其翌十二日ヲ以テ審査員ヲ召集シ審査ノ方法ヲ說示シ審査ノ一定ニ出テシテ期セリ今回小官ニ附

麥大豆審査復書



屬セシ審査員ハ左ノ如シ

- 麥大豆審査員
- 島田國太郎 宮城縣
  - 清見與三郎 岩手縣
  - 福田祐記 青森縣
  - 永井直察 山形縣
  - 伊藤九八郎 秋田縣

上ノ如ク準備成レルヲ以テ四月十三日麥ノ審査ニ着手シ二日間ニテ結了全十五日ヨリ大豆ノ初審ニ着手シ全二十日ニ至リ結了セリ翌日麥ノ比較審査ヲ開始シ即日之ヲ終リ二十二日大豆ノ比較審査準備ニ從事シ二十三二十四兩日ニテ全ク之ヲ結了シ爾後之カ調査ニ從事シ全月三十日ヲ以テ完結セリ左ニ各縣出品點數受賞人員等ヲ記シ以テ閣下ノ割覽ニ供ス

麥

五縣ノ出品總數四百七十一内賞ニ與リタルモノ七十即チ大麥ニ於テ五十小麥ニ於テ十九稈麥ニ於テ一ニシテ出品總數ニ對シ一割四歩強ニ該當ス

左ニ縣別受賞ノ員數表ヲ掲ケ以テ出品良否ノ鑑別ニ便ナラシム抑モ本表ハ本會ノ主眼審査ノ精神ノ集マルトコロノモノナレハ篤志ノ斯業者ハ常ニ坐右ニ之ヲ備ヘテ以テ自ら奮起勵發シテ他日好成績ヲ得ルノ基ト爲サンコトヲ期シ容易ニ看過セラレザランヲ希望ス

| 縣名  | 受賞  |     |     |     |     |     | 合計 | 出品點數ニ對シ該當歩合 |
|-----|-----|-----|-----|-----|-----|-----|----|-------------|
|     | 一等賞 | 二等賞 | 三等賞 | 四等賞 | 五等賞 | 六等賞 |    |             |
| 岩手縣 |     | 二   |     | 五   |     | 二六  | 三五 | 一三七         |
| 宮城縣 |     |     |     | 一   | 一   | 四   | 六  | 一四七         |
| 山形縣 |     |     |     |     | 一   | 二   | 三  | 二二六         |
| 秋田縣 |     |     |     |     |     | 二   | 二  | 二二六         |
| 青森縣 |     | 三   | 五   | 八   | 二六  | 二六  | 七〇 | 一〇〇         |
| 計   |     | 三   | 五   | 八   | 二六  | 二六  | 七〇 | 一〇〇         |

岩手縣 出品總數二百五十五内賞ヲ得タルモノ三十五ニシテ出品數ニ對シ一割三歩強ニ當ル即チ大麥ニ於テ二十六小麥ニ於テ九トス今郡別出品數及受賞數ヲ掲ケ以テ各郡ノ優劣ヲ示ス

| 郡名  | 出品數  | 二等賞 | 三等賞 | 四等賞 | 五等賞 | 六等賞 | 受賞計 |
|-----|------|-----|-----|-----|-----|-----|-----|
| 岩手縣 | 255  | 2   | 0   | 5   | 0   | 26  | 35  |
| 宮城縣 | 147  | 0   | 0   | 1   | 1   | 4   | 6   |
| 山形縣 | 226  | 0   | 0   | 0   | 1   | 2   | 3   |
| 秋田縣 | 226  | 0   | 0   | 0   | 0   | 2   | 2   |
| 青森縣 | 100  | 3   | 5   | 8   | 26  | 26  | 70  |
| 計   | 1000 | 3   | 5   | 8   | 26  | 26  | 70  |

|   |     |     |     |     |      |      |      |      |      |     |      |      |     |     |      |     |     |     |
|---|-----|-----|-----|-----|------|------|------|------|------|-----|------|------|-----|-----|------|-----|-----|-----|
| 計 | 盛岡市 | 二戸郡 | 北戸郡 | 南戸郡 | 北閉伊郡 | 中閉伊郡 | 東閉伊郡 | 南閉伊郡 | 西閉伊郡 | 氣仙郡 | 東磐井郡 | 西磐井郡 | 江刺郡 | 膽澤郡 | 東和賀郡 | 稗貫郡 | 柴波郡 | 岩手郡 |
| 二 | 九   | 九   | 一   | 一   | 二    | 二    | 三    | 三    | 三    | 三   | 三    | 三    | 三   | 三   | 三    | 三   | 三   | 三   |
| 三 | 二   | 一   | 一   | 一   | 一    | 一    | 一    | 一    | 一    | 一   | 一    | 一    | 一   | 一   | 一    | 一   | 一   | 一   |
| 三 | 二   | 一   | 一   | 一   | 一    | 一    | 一    | 一    | 一    | 一   | 一    | 一    | 一   | 一   | 一    | 一   | 一   | 一   |
| 三 | 二   | 一   | 一   | 一   | 一    | 一    | 一    | 一    | 一    | 一   | 一    | 一    | 一   | 一   | 一    | 一   | 一   | 一   |
| 三 | 二   | 一   | 一   | 一   | 一    | 一    | 一    | 一    | 一    | 一   | 一    | 一    | 一   | 一   | 一    | 一   | 一   | 一   |
| 三 | 二   | 一   | 一   | 一   | 一    | 一    | 一    | 一    | 一    | 一   | 一    | 一    | 一   | 一   | 一    | 一   | 一   | 一   |

四百三十一

右受賞品三十五ヲ種別スルハ左ノ如シ

|    |         |      |    |    |      |      |      |       |    |     |
|----|---------|------|----|----|------|------|------|-------|----|-----|
| 早熟 | ゴルデンメロン | 中熟白麥 | ナミ | 六ナ | 藍角   | 在來種子 | 毛來種子 | 燕麥(大) | 春麥 | 無名種 |
| 大  | 麥       | 麥    | 麥  | 麥  | 麥    | 麥    | 麥    | 麥     | 麥  | 麥   |
| 一  | 五       | 一    | 一  | 八  | 二    | 二    | 一    | 一     | 一  | 三   |
| フ  | 中       | 唐    | 赤  | 夕  | カリホル | 赤    | 六    | 無     |    |     |
| 小  | 出       | 麥    | 麥  | 照  | 皮    | 角    | 名    |       |    |     |
| 一  | 一       | 一    | 一  | 一  | 一    | 一    | 一    | 一     | 一  | 一   |
| 一  | 一       | 一    | 一  | 一  | 一    | 一    | 一    | 一     | 一  | 一   |
| 一  | 一       | 一    | 一  | 一  | 一    | 一    | 一    | 一     | 一  | 一   |
| 一  | 一       | 一    | 一  | 一  | 一    | 一    | 一    | 一     | 一  | 一   |

宮城縣 出品總數百二十九内賞ヲ得タルモノ十九ニシテ出品總數ニ對シ一割四歩餘ニ當ル即チ大麥ニ於テ十六小麥ニ於テ三トス今郡別出品數及受賞數ヲ記スルハ左ノ如シ

四百三十一

| 郡名  | 出品數 | 二等賞 | 三等賞 | 四等賞 | 五等賞 | 六等賞 | 受賞計 |
|-----|-----|-----|-----|-----|-----|-----|-----|
| 仙臺市 | 七   |     |     |     |     |     | 七   |
| 柴田郡 | 六   |     |     |     |     |     | 六   |
| 刈田郡 | 六   |     |     |     |     |     | 六   |
| 伊具郡 | 四   |     |     |     |     |     | 四   |
| 亘理郡 | 三   |     |     |     |     |     | 三   |
| 名取郡 | 五   |     |     |     |     |     | 五   |
| 宮城郡 | 八   |     |     |     |     |     | 八   |
| 加美郡 | 二   |     |     |     |     |     | 二   |
| 志田郡 | 九   |     |     |     |     |     | 九   |
| 玉造郡 | 一   |     |     |     |     |     | 一   |
| 遠田郡 | 三   |     |     |     |     |     | 三   |
| 栗原郡 | 六   |     |     |     |     |     | 六   |
| 登米郡 | 七   |     |     |     |     |     | 七   |
| 桃生郡 | 四   |     |     |     |     |     | 四   |
| 牡鹿郡 | 五   |     |     |     |     |     | 五   |
| 本吉郡 | 九   |     |     |     |     |     | 九   |
| 計   | 三九  | 二   | 二   | 二   | 二   | 二   | 一九  |

右受賞品十九種別スルキハ左ノ如シ

| 大       | 小       |
|---------|---------|
| メーロン    | カリフォルニア |
| ゴルデンメロン | 朝日      |
| ケブ      | オレゴン    |
| 穂長      |         |
| 六角シユバリユ |         |
| 麥       | 麥       |

山形縣 出品總數三十一内賞ヲ得タルモノ七ニシテ出品數ニ對シ二割ニ歩餘ニ當ル即チ大麥ニ於テ四小麥ニ於テ二裸麥ニ於テ一トス今郡別出品數及受賞數ヲ記スルキハ左ノ如シ

| 郡名   | 出品數 | 二等賞 | 三等賞 | 四等賞 | 五等賞 | 六等賞 | 受賞計 |
|------|-----|-----|-----|-----|-----|-----|-----|
| 南村山郡 | 三   |     |     |     |     |     | 三   |
| 東村山郡 | 六   |     |     |     |     |     | 六   |
| 西村山郡 | 二   |     |     |     |     |     | 二   |
| 計    | 一一  |     |     |     |     |     | 一一  |

米實査査報告書

|      |   |  |  |  |  |  |  |  |  |      |
|------|---|--|--|--|--|--|--|--|--|------|
| 北村山郡 | 〇 |  |  |  |  |  |  |  |  |      |
| 他海郡  | 一 |  |  |  |  |  |  |  |  |      |
| 東田川郡 | 三 |  |  |  |  |  |  |  |  |      |
| 西田川郡 | 三 |  |  |  |  |  |  |  |  |      |
| 東田川郡 | 三 |  |  |  |  |  |  |  |  |      |
| 東置賜郡 | 三 |  |  |  |  |  |  |  |  |      |
| 計    |   |  |  |  |  |  |  |  |  | 四三十四 |

右受賞品七ヲ種別スルトハ左ノ如シ

|         |   |     |   |     |
|---------|---|-----|---|-----|
| 大       | 麥 | 小   | 麥 | 裸   |
| ゴルデンメロン | 二 | フルツ | 一 | 打裸麥 |
| 中熟七福    | 一 | 出   | 一 | 一   |
| 春蒔      | 一 |     |   |     |

秋田縣 出品總數二十六内賞ヲ得タルモノ三ニシテ出品數ニ對シ一割一步餘ニ當ル即チ大麥ニ於テ二小麥ニ於テ一トス今郡別出品數及受賞數ヲ記スルトハ左ノ如シ

|    |     |     |     |     |     |     |     |
|----|-----|-----|-----|-----|-----|-----|-----|
| 郡名 | 出品數 | 二等賞 | 三等賞 | 四等賞 | 五等賞 | 六等賞 | 受賞計 |
|----|-----|-----|-----|-----|-----|-----|-----|

|      |    |  |  |  |  |  |  |  |  |
|------|----|--|--|--|--|--|--|--|--|
| 南秋田郡 | 九  |  |  |  |  |  |  |  |  |
| 山本郡  | 五  |  |  |  |  |  |  |  |  |
| 鹿角郡  | 二  |  |  |  |  |  |  |  |  |
| 河邊郡  | 四  |  |  |  |  |  |  |  |  |
| 雄勝郡  | 三  |  |  |  |  |  |  |  |  |
| 由利郡  | 三  |  |  |  |  |  |  |  |  |
| 計    | 二六 |  |  |  |  |  |  |  |  |

右受賞品三ヲ種別スルトハ左ノ如シ

|      |   |      |   |
|------|---|------|---|
| 大    | 麥 | 小    | 麥 |
| 在來   | 一 | 洋種小麥 | 一 |
| 中熟大麥 |   |      |   |

青森縣 出品總數三十内賞ヲ得タルモノ六ニシテ出品數ニ對シ二割ニ當ル即チ大麥ニ於テ二小麥ニ於テ四トス今郡別出品數及受賞數ヲ記スルトハ左ノ如シ

|     |     |     |     |     |     |     |     |
|-----|-----|-----|-----|-----|-----|-----|-----|
| 郡名  | 出品數 | 二等賞 | 三等賞 | 四等賞 | 五等賞 | 六等賞 | 受賞計 |
| 上北郡 | 六   |     |     |     |     |     |     |

青森縣農務課

|     |    |  |  |   |   |   |   |   |
|-----|----|--|--|---|---|---|---|---|
| 三戸郡 | 〇〇 |  |  | 二 | 二 | 二 | 二 | 六 |
| 計   |    |  |  |   |   |   |   | 六 |

四百三十六

右受賞品六ヲ種別スルモハ左ノ如シ

| 大       |   | 小     |   |
|---------|---|-------|---|
| ソノラ     | 麥 | フル    | 麥 |
| ゴンデンメロン | 一 | 赤小    | 一 |
|         |   | カラムキ  | 一 |
|         |   | パウズムキ | 一 |

麥概評

五縣各郡審査ノ成績前表ノ如シ當路ノ有司當業ノ出品者ハ一々之ヲ詳聞シテ其優者ハ益勵ミ劣者ハ省ミ將來栽培ノ方法ヲ研磨シ調製ノ改良ヲ希圖シ以テ他日ノ功果ヲ收メラルヘシ爰ニ本年ノ調査ニ當リ感スル所ヲ概論センニ岩手宮城青森三縣ヲ年度氣候ノ順否ヲ聞シテ單ニ出品ノ現境ニ就キ評ヲ下セハ廿七年宮城縣主催三縣聯合共進會ニ比シ稍々劣レルヲ認ム今其欠點ノ著シキヲ舉クレハ(一)

乾燥ノ不良(二)調製ノ不精(三)雜種ノ混入(四)蠶蝨種ノ混入是レナリ山形秋田二縣ハ前面ノ出品ナキヲ以テ彼レ比較スル能ハスト雖モ今回ノ出品ニ於テ其欠點ハ他ノ三縣ニ異ナルモノナシ蓋シ昨年ノ如キハ到處麥ノ收穫ニ際シ降雨頻繁乾燥ヲ妨ケタルヲ以テ欠點トスル所主トシテ之レカ原因ヲナセルナルヘシト雖モ出品中調製乾燥其宜キヲ得品質亦之ニ適フモノナキニアラサルヲ見ル是レ二十七年ト對照シ聊カ進歩ノ一端ヲ示スニ似タリ夫レ天候ノ順逆ハ能ク人力ノ左右スル所ニアラスト雖モ爲メニ雄志ヲ挫折スルナク愈誠意ニ工夫ヲ凝ラシ能ク人力ヲ以テ其天災ノ幾分ヲ減スルハ斯業篤志者ノ須ク勤ムヘキ道ナルヲ信ス諸氏ニシテ茲ニ注意セハ一層優等ノ品物ヲ出陳スルニ至リシヤモ知ルベカラサルナリ農事ノ丹精ハ屈セス撻マサルニアリ諸氏夫レ之ヲ察セヨ  
 次ニ今回ノ出品ヲ見ルニ大小麥共ニ二十七年程度ニ比スルニ一般ニ洋種ニ富ム殊ニ宮城縣ノ出品ヲ然リトス惟フニ洋種ハ概シテ品質良好ニシテ收穫夥多ナルハ夙ニ世人ノ知ル所ナリ然リト雖モ一利アレハ一害ノ之ニ添フハ數ノ免レサル所ニシテ洋種中ニハ晩熟ニシテ稈長ク東北地方ノ如キ殊ニ寒冷ナル土地ニ於テハ

或ハ間作ノ妨ヲナシ或ハ充分ニ登熟セサルノ恐レアルモノアリ諸氏能ク之レカ  
 分辯ヲ爲シテ之ヲ播種スヘシ共進會ハ一時ノ名譽ヲ競争スルノ具ニアラスシテ  
 實ニ斯業ノ實利ヲ勸ムル所以ノ具ナリ故ニ諸氏ニシテ各自以テ所住ノ氣候土質  
 ニ對スル洋種ノ適否ヲ實驗シ實利ノ優種ニ優レルアリテ然ル後ニ出品セシモノ  
 ナレハ誠ニ可ナリ若シ否ラヌシテ徒ニ舊ヲ厭ヒ新ニ競ヒ名ヲ先ニシ實ヲ後ニシ  
 氣候地質ノ適否ヲ考慮セスシテ或ハ共進會用トシテ洋種ヲ作ルカ如キノ舉アレ  
 ハ是本會ノ本意ヲ誤ルノ甚キモノニシテ余ノ大ニ取ラサル所ナリ諸氏能ク農商  
 務省種子配布ノ意ヲ体シ其方針ヲ誤解セラレサランコトヲ冀望ス

大豆

本會出品聯合五縣ヲ通シテ其數二千二百七十八點其出品者中審査ノ結果賞譽ニ  
 與カリシモノ二百十二名ニシテ出品人員ノ奇零九分強ニ相當ス山形秋田二縣ハ  
 當時出品ノ聯合外ナリシヲ以テ比較スルヲ得サレトモ其他ノ三縣ハ之ヲ二十七  
 年宮城縣主催聯合共進會ノ出品ニ比スレハ較ヤ進歩ノ兆アルヲ認ム殊ニ岩手縣  
 ヲ以テ然リトス今聯合五縣ノ成績ニ就テ縣別ニ批評ヲ下セハ左ノ如シ

岩手縣 出品總數八百四十三點ニシテ縣中出品ノ最多ナリシハ二戸郡ノ百四點

ニシテ最小ナリシハ中閉伊郡ノ一點北閉伊郡ノ二點トス其褒賞數ハ二等一名  
 三等一名四等七名五等十一名六等四十四名合計六十四名ニシテ出品總數ノ七  
 歩強ニ當ル本縣中賞譽ノ多カリシハ磐波東磐井ノ二郡ニシテ其數特ニ他郡ノ  
 上ニ出テタルハ地質ノ優等ナル其一因ヲ爲セルナルヘキモ亦農事ニ精勵ナリ  
 シノ結果ト思考セラル蓋シ二十七年ノ出品ハ多ク自黒性ニシテ小粒質ノ大豆  
 ナリシニ本年ハ儘目白性中粒ノ大豆ヲ出品セシモノアリ且ツ先年一等賞ヲ得  
 タル玉造號ノ出品多キヲ見ルニ至ル等概シテ品質乾燥共ニ頗ル良好ニ向ヒタ  
 ルハ喜フヘシ聞ク先年共進會以來官民舉リテ農事ノ改良進歩ニ熱心シ此結果  
 ヲ得タリシナリト然リト雖種類雜駁乾燥不良等猶足ラサル所多シ更ニ一層ノ  
 奮勵ヲ今後ニ切望スル所ナリ

宮城縣 出品總數六百四十一點ニシテ出品ノ最多ナリシハ栗原郡ノ六十九點ニ  
 シテ最少ナリシハ仙臺市ノ十五點玉造郡ノ十六點トス褒賞數ハ二等一名三等  
 一名四等三名五等三十名六等四十五名合計八十名ニシテ出品總數ノ一割ニ步

強ニ當ル本縣中賞與ノ多カリシハ志田遠田宮城ノ三郡ニシテ之ニ次テ伊具栗原ノ二郡トス本縣ノ出品モ稍ヤ先度ノ共進會ヨリ進歩セルヲ認ムルヲ得本縣ハ聯合五縣中氣候地質共優等ノ位地占メ且農事ノ發達モ優ニ中等以上ニ在ルヲ以テ概シテ粒々不齊ナク品質乾燥共ニ良好ノ出品多カリシト雖間々人力ヲ以テ光澤ヲ加ヘシヤノ痕跡アルヲ覺ルモノアリ是レヲ本縣ノ缺點トス

青森縣 出品總數三百八十一點ニシテ出品ノ最多ナリシハ三戸郡ノ九十九點ニシテ最少ナリシハ下北郡ノ三點トス褒賞數ハ三等賞一名四等賞一名五等賞四名六等賞十三名合計十九名ニシテ出品總數ノ五歩弱ニ當ル本縣中賞與ノ多カリシハ三戸郡ニシテ之ニ次クヲ西津輕郡トス從來本縣ノ出品中ニハ往々不良種多加リシニ本回ノ出品ハ頗ル品種ノ選擇ニ注意セシヤノ跡アリ嘉スヘシトス唯調製ノ完カラサルト雜種ノ混岐ヲ免レサルヲ憾ム北津輕郡ノ一部ハ地質良好ニシテ先年良質ノ大豆ヲ出セシニ本回ハ然ラス却テ反對ノ結果ヲ見ルニ至リシハ殊ニ怪ムヘシ

山形縣 出品總數二百三十八點ニシテ出品ノ最多ナルヲ 登陽郡ノ三十點ニシ

テ最少ナルハ米澤市ノ一點トス褒賞數ハ一等賞一名二等賞一名三等賞三名四等賞四名五等賞七名六等賞十五名合計三十一人ニシテ出品總數ノ一割三步ニ當ル賞與ノ歩合ハ秋田縣ニ同クシテ一等賞ハ唯リ本縣ノ占ムルトコロトナリタリ本縣ノ出品中ニハ乾燥良好ニシテ適宜ノ光澤ヲ備ヘ大サモ亦之ニ副ヒタル良品ヲ出シタルヲ以テ優等ノ賞與ニ預リタルモノヲ進出セシモ劣等ノ出品モ亦少カラス一切品質優等ニ出テンノ最モ希望ニ堪ヘサルナリ

秋田縣 出品總數百七十五點ニシテ出品ノ最多ナリシハ雄勝郡ノ二十七點ト由利郡ノ二十六點トシ最少ナリシハ仙北郡ノ四點トス褒賞數ハ二等賞一名三等賞一名四等賞一名五等賞七名六等賞十三名合計二十三人ニシテ出品總數ノ一割三步ニ當ル出陳ノ品質ハ山形縣ニ彷彿タレ而概シテ之レカ下流ニ列セサルヲ得ス蓋シ氣候ノ然ラシムル所カ

更ニ五縣ニ通シテ之ヲ統評スレハ山形秋田兩縣ノ大豆ハ粒ノ大サハ中等ニシテ其品質ハ只上等ニ位スルモノト下等ニ位スルモノノミニシテ中等ハモノヲ見ルコト稀ナリ宮城ハ品質中等ニシテ粒ニ甚シキ大小ナシ青森ハ粒小ニシテ品質亦

佳良ナラス岩手ハ宮城青森ノ中位ヲ占ム翻ツテ其缺點ヲ舉クレハ出品者中單ニ  
 品質ノ美好ニ偏シテ其收穫ノ實利ヲ計ラヌ氣候ノ許ササル晚種ヲ作附スルモノ  
 テリ或ハ不良粗笨ノ豆子ヲ取リテ之レニ人工ノ作爲ヲ加ヘテ磨擦ヲ施シ油膩ヲ  
 加ヘテ光澤ヲ發セシメタル痕アルモノアリ此ノ如キモノ各縣多少其出品ヲ見サ  
 ル稀レナルモ最モ甚キヲ宮城縣トス總シテ人工ニ依リ光澤ヲ附スルモノハ管ニ  
 之ヲ隱蔽スルコト能ハサルノミニアラス天物固有ノ色澤ヲ失フテ撰擇中ニ入ル  
 ヲ得ヌ只其卑劣ノ手段ヲ示スノミニテ決シテ利益ヲ得ルモノニアラス將來ノ出  
 品者深ク此ニ慎マサルヘカヲサレナリ  
 右謹テ復命仕候也

明治三十年十月二十日

農事試驗場技師 大町 信

農務商大臣伯爵大隈重信殿

麻果實審査復命書

奥羽六縣聯合物産共進會出品果實審査官トシテ出張ヲ命セラレタルニ付四月十  
 一日本會開設地ナル岩手縣ニ着シ審査ノ準備ニ着手シ日ナラスシテ全ク整理シ  
 タルヲ以テ同月十三日ヲ以テ聯合各縣ヨリ選出セラレタル審査員ヲ招集シテ審  
 査ノ方法ヲ説明シ併セテ審査上必要ノ事項ヲ協議セリ當時小官ニ附屬セル審査  
 員ノ氏名ヲ舉クレハ左ノ如シ

|           |           |       |
|-----------|-----------|-------|
| 麻 審 査 員   | 松 倉 卯 平   | 宮 城 縣 |
| 全 上       | 柄 内 鐵 郎   | 岩 手 縣 |
| 全 上       | 島 田 業     | 青 森 縣 |
| 全 上       | 永 井 成 允   | 山 形 縣 |
| 全 上       | 伊 藤 謙 吉   | 秋 田 縣 |
| 果 實 審 査 員 | 松 倉 卯 平   | 宮 城 縣 |
| 全 上       | 三 田 義 正   | 岩 手 縣 |
| 全 上       | 楠 美 冬 次 郎 | 青 森 縣 |
| 全 上       | 吉 井 賢 太 郎 | 山 形 縣 |



全 上 伊藤 謙吉 秋田縣

右ノ外書記二名ニシテ同月十四日ヲ以テ先ツ果實現品ノ審査ニ着手シ同月十八日結了セシヲ以テ同月廿三日麻ノ審査ニ移リ同月廿四日ヲ以テ完結スルニ至レリ茲ニ別紙報告書相添ヘ謹テ復命仕候也

奥羽六縣聯合物産共進會麻果實審査官

明治三十年五月

農商務技手 河原 丑輔

農商務大臣伯爵大隈重信殿

果實審査報告

奥羽六縣聯合物産共進會ノ出品中ニ果實ノ加ハリシハ今回ヲ以テ嚙矢トス而シテ其品類ハ萍果及梨子ノ二種ニ限レリ出品總數ハ兩者合セテ四百〇一點ニシテ萍果ハ其過半ヲ占メ拾七種二百三十八點ノ多キニ達シ品位ノ優等ナルモノ亦之ニ集マレリ是實ニ將來東北地方一特有農産物ノ精ヲ競ヒ美ヲ圖ハスノ端緒ヲ開ケルモノニシテ前途轉々有望ナリト謂フヘシ梨子モ亦優品ニ乏シカラスト雖モ概スルニ品質劣レリ今審査ノ結果ニ基キ縣別ヲ以テ其出品ヲ略評スルコト左ノ

如シ

萍果

宮城縣 本縣ノ出品ハ總ニ二點ニシテ敢テ評スルノ價值ナシ

岩手縣 本縣ハ當共進會ノ主催縣ナル爲メカ出品點數他ノ諸縣ニ比シテ特ニ多クシテ優等品ヲ出セルコト亦鮮カラス賞ニ與リシモノハ二等賞二名三等賞二名四等賞二名五等賞四名六等賞九名合セテ十九名ナリトス就中紅色種ニ在テハ盛岡市果樹協會ノ出品ニ係ハル晚成子號最モ優等ニ位シ黃色種ニ在テハ市佐々木鐵助ノ鳳鳥卵號亦優品ト稱スヘシ概スルニ本縣ノ出品ハ品質佳良ナレトモ往々汚點傷痕ヲ存シテ固有ノ色澤ヲ損シ貯藏未タ完全ナラス思フニ青森縣ノ出品ハ實ニ本縣ノモノト相駢ンテ互角ノ位地ヲ占メ敢テ讓ラサルノ觀アリ宜シク本物産ノ改良ヲ行ヒ此等ノ欠點ヲ補ヒ他日優位ヲ占ムルノ策ヲ運ラスヘシ

青森縣 本縣ノ出品總數ハ六十二點ニシテ比較的種類ニ富メリ賞ヲ受ルモノハ二等賞一名三等賞二名四等賞二名五等賞五名六等賞六名ニシテ合セテ十六名

麻果實審査報告

ナリトス出品中特ニ優等ナルモノハ中津輕郡和徳村對馬豊ノ蔓長號ニシテ形  
狀色澤品質共ニ第一位ヲ占メ又弘前市富田新町中田宗次郎ノ芹川號モ美觀ニ  
シテ優品ト稱スルニ足ルヘシ今本縣ノ出品ヲ總括シテ概評ヲ下サンニ汚點傷  
痕ノ色澤ヲ損セルハ是亦免ル能ハサル所ニシテ且一種類中願々ノ形狀大小不  
同ニシテ整一ヲ缺ケリ一層培養貯藏等ヲ注意シ東北地方特有ノ農産物タル本  
品ノ改良ニ努ムヘシ

山形縣 本縣ノ出品總數ハ五十五點ニシテ賞ニ入リシモノ三等賞一名四等賞一  
名五等賞四名六等賞七名合セテ十三名ナリトス本縣ノ出品ハ之ヲ前二縣ノモ  
ノニ比スルニ品質形狀共ニ劣レリ聞説ク本縣ハ晩熟種滿紅ノ如キ良種ニ乏シ  
カラスヘト而ルニ今回優等ノ出品ヲ見サルハ遺憾ナリトス出品中優品ト稱ス  
ヘキハ山形市六日町吉井賢太郎ノ倭錦號ナリトス其他二三觀ルヘキモノナキ  
ニ非スト雖モ概テ品質劣等ニシテ全ク固有ノ香味ヲ損ゼルモノアリ宜シク良  
種ノ選擇及貯藏等ニ注意シテ改良ヲ圖ルベシ

秋田縣 本縣ノ出品ハ十六點ニシテ賞ヲ得シモノ四等賞一名五等賞二名六等賞

一名合セテ四名ナリトス本縣ノ出品ハ之ヲ他ノ三縣ニ比スレニ品位最モ劣リ  
特ニ稱贊スヘキ優品ナシ宜シク一大改良ヲ行フヘシ

梨子

宮城縣 本縣ノ出品總數ハ三十三點ニシテ賞ヲ受ケシモノ二等賞一名四等賞一  
名五等賞三名六等賞五名合セテ十名ナリトス就中牡鹿郡石巻町阿部重兵衛ノ  
赤龍號ハ品質佳良ニシテ優品ト稱スヘシ蓋シ梨子ノ優等品ハ概テ皆本縣ノ出  
品中ニ於テ觀ル所ニシテ第一位ヲ占ム然レトモ全國ニ亘リテ之ヲ評スル時ハ  
果肉粗硬ニシテ糖質不充分ナルハ其欠點ナリトス宜シク改良ヲ加ヘテ一層品  
位ヲ高メンコトヲ務ムヘシ

岩手縣 本縣ノ出品ハ殆ント全ク玉水號ト稱スル種類ノミニシテ他ノ種類ハ極  
メテ僅少ナリ聞クカ如クンハ此種類ハ本縣下ノ一物産ニシテ産額需要共ニ鮮  
ナカラスト出品點數ノ多キ亦故ナキニ非ス然レモ其品質大ニ劣レルヲ惜ム今  
之カ欠點ヲ指摘センニ漿液過多ニシテ果肉硬ク澁味強クシテ糖質ヲ缺ケリ宜  
シク撰種栽培ニ改良ヲ施シ以テ一層ノ位品ヲ高メ地方ノ特産物トシテ誇ルニ

足ルヲ期スヘシ

青森縣山形縣秋田縣 出品ハ極メテ僅少ニシテ各縣孰レモ一二點ニ過キス別ニ評スヘキモノナシ

以上陳ナル所ハ聯合各縣出品果實ニ對スル概評ナリトス思フニ將來一般民人生計ノ程度進ミ肉食者流ノ數其多キヲ加フルニ從テ果物ノ如キハ殆ント日常ノ副食物トナリテ家々人々ノ食卓ニ上リ益其需用ヲ見ルニ至ラン特ニ苹果ノ如キハ品位ノ上乘ナルモノニシテ一般ノ嗜好ニ適セルヤ必セリ然ルニ猶ホ未タ生食用ノモノダニ其需用ヲ充スニ足ラス然レハ則テ之カ特產地タル東北地方ノ如キハ能ク需給ノ權衡ヲ察シテ適種ノ撰擇栽培ノ精練ニ注意シテ此特有農産物ノ聲價ヲ普及セシメンコトヲ務ムベキナリ

麻審查報告

麻ノ出品ハ宮城及福島ノ兩縣之ヲ缺ケリ而シテ他ノ四縣ヲ通シテ其總數僅ニ百十一點ノ少數ナルニモ拘ハラズ名稱種類區々ニシテ一樣ナラス然レモ之ヲ大別スレハ朽木製及白麻ノ二種最モ其多數ヲ占メ其他ハ少數ナルノミ今各縣ノ出品

ニ就テ之ヲ概評スルコト左ノ如シ

岩手縣 本縣ノ出品總數ハ六十四點ニシテ賞ヲ得シモノ二等賞一名三等賞一名四等賞二名五等賞三名六等賞七名合セテ十四名ナリトス出品ノ種類ハ白麻及朽木製大麻ニシテ前者其多數ヲ占メ從テ品位ノ優等ナルモノアリ就中西岩井郡花泉村木村兵三郎ノ白麻ハ上品ニシテ南岩手郡御所村石井保藏ノ朽木製大麻之ニ亞ケリ概スルニ白麻ハ其纖維ノ長短不同ニシテ晒白未タ充分ナラス朽木製大麻ニ在リテハ光澤不充分ニシテ結束ノ内部ニ往々汚點ヲ存セリ宜シク一層製造ニ改良ヲ加フヘシ

青森縣 本縣ノ出品總數ハ二十四點ニシテ賞ヲ得シモノ二等賞一名三等賞一名四等賞一名五等賞三名六等賞六名合セテ十二名ナリトス特ニ上北郡浦野館村町屋武信ノ大麻ハ品位優等ニシテ首位ヲ占ム出品ノ種類ハ悉ク朽木製大麻ニシテ概スルニ品質佳良ナリト雖モ強力紡裂ニ於テ欠ケル所アリ一層製造ニ注意スルヲ要ス

山形縣 本縣ノ出品總數ハ十二點ニシテ賞ヲ得シモノ三等賞一名四等賞

等賞二名六等賞一名合セテ五名ナリトス出品ノ種類ハ苧麻ニシテ概スルニ品位未タ佳良ナラス纖維長短不齊ニシテ色澤強力共ニ欠所アリ宜シク改良ヲ加スヘシ  
秋田縣 本縣ノ出品ハ十點ニシテ評スルニ足ルモノナシ根本的改良ヲ要ス右謹テ復命仕候也

麻果實審査官

明治卅年七月

農商務技手 河原 丑輔

農商務大臣伯爵大隈重信殿

繭生絲蠶種審査復命書

明治三十年四月七日巖手縣主催奥羽六縣聯合米外十四種物産共進會出品繭生絲蠶種審査官トシテ巖手縣ニ出張ヲ命セラレ全月十日出發翌十一日盛岡市着全日ヨリ審査員五名ト共ニ審査ニ着手シ五月一日審査結了全月十日全地出發十二日

歸省候ニ付テハ該共進會蠶種繭生絲ノ出品情况及ヒ改良ヲ要スル點別紙之通取調電覽ニ供シ候也

明治卅年十月

生絲検査所技師 足立 元太郎

農商務大臣伯爵大隈重信殿

出品ノ情况

蠶種 ノ出品總數二百五十五點ニシテ見ルベキモノアリト雖モ種類ノ名稱ヲ異ニスルモノ甚タ多シ其名稱ノ異ナルモノヲ記スレバ小石丸青質小石丸大石丸青熟青質本青真青農青青龍赤熟赤質薄赤薄赤熟薄赤中巢中巢銀白錦白純白良白均白白龍白綾姫白姫織姫三浦姫赤熟姫白玉寶玉新玉光玉精玉日本錦陸奥錦銀鏡青熟絲錦玉錦櫻姫薄赤玉錦綾縮日本丸小倉丸金徳丸富國國之譽天盛蓬隈銀世界カスリ又昔貴金青白ノ五十三種ニシテ多クハ其形ト絲量ヲ長所トシ絲質ノ如何ニ重キヲ置カズ只養蠶家ノ好ミニ適合センコトヲ欲シ撰出シタルモノナレバ各多少繭ノ形狀ヲ異ニシ從テ絲質モ同一ナラザルベシ出品ハ普通製甚タ多ク框製ハ總數ノ三分ノ一ニ達セシテ框製ノ普通検査證印アル異例ノモノ八點アリ普

繭生絲蠶種審査復命書

通製蠶種ハ皆同一ノ蠶紙ヲ用ヒ製造シアリシト雖モ其卵量ハ更ニ定リナク最モ薄キハ最モ厚キモノ、半ニ違セズ框製ハ蠶紙框數共ニ定リナシ而シテ品質見ルベキモノアリト雖モ色澤乏シク産着ノ不良ナルモノ尠シトセズ色澤産着形狀共ニ良好ニシテ品質最モ佳ナルモノハ出品者自家ノ用ニ供スル目的ヲ以テ檢査濟框製ノ最モ良好ナルモノヲ集メ之ヲ同一ノ蠶紙ニ貼附シタル非賣品ノ外甚タ稀ナリ

宮城縣ハ出品ノ數最モ多ク總出品數ノ半ニ居ルト雖モ品質劣レルモノ多ク岩手ハ出品ノ數遙ニ宮城ニ及バサルモ品質優レルモノアリ山形縣ハ出品ノ數遙ニ岩手ニ及サルモ品質ノ優レルモノ多ク秋田青森ハ共ニ出品少數ニシテ品質亦劣レリ

繭ハ出品總數二百六十四點ニシテ外觀品質共ニ佳良ナルモノ尠カラザリシト雖モ種類ノ名稱ヲ異ニスルモノ五十種ノ多キニ居レリ爲ニ其形狀ノ大ナルモノハ一升ノ粒數壹百六十顆少ナルハ四百顆ニ達セシトスルモノアリ今其名稱ヲ舉レバ又貴黃金、小石丸、中巢小石丸、大石丸、櫻丸、日本丸、小金丸、金徳丸、薄赤金光丸、大又小

又今又青、青熟、青質、純青、鹿青、中巢、眞青、赤熟、赤龍、薄赤、白玉、光玉、薄赤、小玉、新玉、純白、青熟、純白、金、白、均、白、良、白、龍、白、鶴、白、羽、白、新、撰、白、錦、玉、錦、高、錦、日、本、錦、秋、田、錦、銀、錦、白、姫、櫻、姫、國ノ譽、大、駒、銀、光、絲、旭、鬼、縮、銀、世、界、支、那ノ各、種、ニ、シ、テ、繭ノ出、來、可、ナ、ル、モ、多、シ、ト雖モ殺、蛹、貯、藏ノ宜シキヲ得ス爲ニ色澤ヲ損セシモノ或ハ蛹ニ微ヲ生セシモノ多々アリ出品ノ數ハ宮城縣ハ最モ多シト雖モ形狀大ニ失シ纖維ノ太ニ過ルモノ及ビ貯藏ノ方法宜シキヲ得ズ蛹ニ微ヲ生セシモノ甚タ多シ岩手縣ハ出品數宮城ニ亞キ絲質良好ナルモノ稍々多シト雖モ貯藏ノ法宜キヲ得ス色澤ヲ損セシモノ及ビ蛹ニ微ヲ生セシモノ尠シトセズ山形縣ハ出品數遙ニ前二縣ニ及バズト雖モ貯藏宜キヲ得タルモノ多ク品質見ルベキモノ亦尠カラズ青森縣ノ出品ハ其數多カラズ品位劣等ノモノ多シト雖モ絲質ノ優サレルモノ割合ニ多ク秋田縣ノ出品ハ其數最モ少數ニシテ見ルベキモノ稀ナリ

生絲ハ出品總數三百二十三點ナルモ捻造リトナシタルモノ甚タ多ク折返シ造リトナシタルモノハ五十七點鐵飽造ハ六點ノミニシテ一見奥州生絲ノ面目ヲ一變シタルカ如キ感アリ只外觀ノミナラス絲質ノ見ルベキモノ尠カラズト雖モ類節

ノ少キモノハ甚タ稀ナリ而シテ器械製生絲ノ外ハ四角筥ニシテ鐵角固着甚シキモノ絡交整ハサルモノ色澤ノ佳ナラサルモノ表裏色ヲ異ニスルモノ等亦尠ナカラズ折返シ造ノ生絲中ニモ絲質ノ佳ニシテ絡交亦可ナルモノアリト雖モ鐵角ノ固着甚シカラザルハ稀ナリ岩手縣出品ハ其數最モ多ク束裝ハ概シテ捻造ニシテ折返造ハ僅ニ三點ノミ品質ノ見ルニ足ルベキモノ尠カラズ殊ニ器械生絲ニハ稀ニ優等品ト稱スベキモノアリ然リト雖モ色澤ノ不良ナルモノ絡交ノ整ハザルモノ鐵角固着ノ甚シキモノ等亦尠シトセス宮城縣ハ出品數遠ク岩手縣ニ不及其過半ハ折返絲ニシテ絲質ノ良好ナルモノ尠カラザルモ鐵角固着ノ甚タシキモノ多クアリ器械生絲ノ優等ナルハ唯佐野製絲場ノ出品一ツアルノミ秋田縣ノ出品ハ其數宮城縣ノ出品ニ亞キ悉皆捻造ニシテ外觀不可ナラスト雖モ色澤ノ優ナルモノナラズ總ノ表裏色ヲ異ニスルモノ殊ニ多ク見ルベキモノ甚タ稀ナリ山形縣ノ出品ハ其數秋田縣ニ及ハヌ鐵砲造六點ヲ交タリト雖モ器械生絲ノ見ルベキモノ尠カラズ青森縣ハ出品最モ少數ニシテ色澤ノ不可ナルモノ多ク見ルベキモノ稀ナリ

改良スベキ要點

今回ノ出品ニ對シ將來改良ヲ聯合縣下ニ望ムベキモノ多クアリト雖モ其重且ツ急ナルモノハ

第一 蠶種ヲ一定スル

出品蠶種及ヒ繭ノ種名ヲ異ニスルモノハ五十ノ多キニ上リ出品者各自ハ皆自一已出品ノ他種ニ優レルコトヲ確信スルモノナルベシト雖モ繭ハ之ヲ生絲ニ製シ又之ヲ織製シテ始テ其要ヲナスモノナレバ如何ニ其形狀美ニシテ飼養者ノ意ニ叶フトスルモ良好ナル生絲ヲ製シ得ベカラザルモノニ於テハ又何ノ要ヲカナサン若シ果シテ良好ナル生絲ヲ製シ得ルモノトスルモ少量ニシテ物産トナスニ足ラスンバ製絲家ハ自然其多量タル繭ノ大小形狀絲質ヲ異ニスルモノヲ混同使用セザルベカラス如斯シテ能ク一定ノ良絲ヲ製センコトハ器械之ヲ爲ス能ハス人工亦然リ往時生絲ハ織物ノ業甚タ幼稚ニシテ自國ノ用ニ供スルノミナリシカ故ニ粗製ノモノモ亦其價ヲ存セリト雖モ今ハ日ニ月ニ其歩ヲ進ムル精微巧妙ナル歐米機業ノ用ニ供セザルベカラザルヲ以テ決シテ昔日ノ例ヲ習フ

ベキ時機ニアラサルナリ宮城縣ハ其昔生絲著名ノ產地ナリシモ今ヤ信州ト其地位ヲ異ニシ信濃又其地位ヲ關西ニ奮ハレントス歐米機業ハ其規模大ナルカ故ニ茲ニ織製スル織物ノ注文モ亦隨テ大ナリ而シテ是等機業家ガ要スル生絲ハ品位一定ニシテ其量多カラサルベカラズ然ルニ今回ノ出品ノ如キ多種類ノ繭ヲ以テ良絲ハ勿論品位一定ノ生絲ヲ多量ニ製出センコトハ得サルベシ今ヨリ方針ヲ定メ良好ノ種類ニ撰拔シ一村若シクハ一郡一縣共同シ蠶種ノ一定ヲ計ルハ聯合縣蠶業改良上ノ一大急務ナリトス而シテ種類ノ撰拔ニ付テハ世ニ説ヲナスモノ種々アリト雖モ中興以下ノモノニテ支那種ノ如キ縊レナキモノ或ハ日本種又昔原巢ノ如キ縊レ少キモノヲ撰ブヲ要ス形大ナルモノハ纖維太ク縊深キモノハ類節夥多ナリ現今日本生絲ノ外國市場ニ於テ伊佛生絲ニ及バサルモノハ類節ノ夥多ナルト縊度ノ齊一ナラサルカ爲メナリ即チ本邦生絲ノ缺點ハ縊目深ク且ツ數種類ノ繭ヲ以テ生絲ヲ製スルニ起因スルモノト斷定シテ不可ナキナリ

第二 繭殺蛹貯藏ノ方法ヲ改良スルコト

繭ノ殺蛹貯藏ノ方法ハ土地ニ依リ種々ナル習慣ノ存スルアリテ一定ナラズ或ハ生繭ニテ賣ヲ便且利アリトスルアリ或ハ日光ニ晒シ殺蛹スル古昔ノ習慣ヲ墨守スルアリ或ハ焙爐ヲ以テ熱殺スルアリ或ハ種々ノ裝置ヲ設テ蒸殺スルヲ習慣トスルモノアリ而シテ其殺蛹時期ノ如キ更ニ意ヲ用ヒサルモノ多ク出品中ニモ往々見ル處ニシテ時期ノ宜キヲ得タルモノハ誠ニ多カラズ又貯藏ノ方法ノ如キモ其宜キヲ得サルモノ多ク爲メニ良繭ヲシテ微繭ニ化セシメ養蠶期間ノ勞費ヲ空フスルモノアリ

出品中ニモ貯藏宜キヲ得ズ爲メニ繭ニ微ヲ生シ器械審査ヲナス能ハザリシモノ多々アリ

繭ハ適當ノ時期ニ之ヲ殺蛹シ火力ヲ以テ生繭量ノ三分ノ一ニ減量スルマテ乾燥セシメ直ニ澁紙袋又ハ茶箱様ノモノニ収メ目張ヲ施シ外氣ノ通ゼサル様ナシテ之ヲ貯藏スベシ然ルコトハ微繭ヲ生シ色澤ヲ損シ解舒ヲ惡シカラシメ從テ類節ヲ多カラシムル等ノ患ヒナシ宜シク茲ニ注意シ改良セシメサルベカラズ其方法ハ共同殺蛹場ヲ設クルカ然ラサレバ養蠶家各自簡便ナル殺蛹乾燥器ヲ

備フルニアリ而シテ殺師ノ時期ハ年ノ氣候ニヨリテ差異アリト雖モ上簇後八  
日目或ハ九日目ヲ可トス

第三 生絲ノ揚籤束裝等ニ改良ヲ加フル

生絲ハ機業家ノ之ヲ織製スル前一度ハ小籤ニ繰返シ撚絲トナサルヲ得サル  
カ故ニ其取扱上ノ便否籤ノ大小再繰ノ難易絡留ノ良否等ハ皆以テ彼等ノ損益  
ニ大關係ヲ有スルカ故ニ製絲ヲナスモノハ深ク茲ニ注意スル處アラサルベカ  
ラズ然ルニ今回出品ノ生絲ハ揚籤ノ大ナルアリ小ナルアリ四角ナルアリ六角  
ナルアリ又絡交ノ整ハサルアリ籤角固着甚ダシキモノアリ總ノ大ニ失スルモ  
ノ小ニ過クルモノ力絲ノ不充分ナルモノ絡留充分ナラザルモノ皆甚タ多ク殊  
ニ宮城縣ノ如キハ未タ從來ノ習慣ヲ墨守スルモノ多ク之ヲ以テ取扱上極メテ  
不便ナル打返シ造リノ出品其半ニ居レリ  
揚籤ノ大小ハ機業者又ハ撚絲業者ノ使用スルアリ籤ニ適合セザレバ彼等ノ  
不便實甚シ籤ノ四角ナルモノハ生絲ノ強伸ニ力ヲ害シ且ツ籤角固着ヲ甚シカ  
ラシムルヲ多シ絡交ノ整ハサルモノハ撈ヲ求ムルニ難ク籤角固着ノ甚ダシキ

モノハ再繰中切斷多ク爲メニ再繰費用ヲ増サ、ルヲ得ズ絡留ノ不充分ナルモ  
ノハ之ヲ見出スニ時間ヲ要スルノミナラズ又之ヲ失シ易シ絡留ナキモノ、如  
キハ最始ヨリ之ヲ求ムルニ尠カラサル時間ヲ要ス力絲ノ不充分ナルモノ或ハ  
力絲ナキモノ、如キハ取扱上絡交ヲ亂シ再繰ヲ困難カラシムルヲ以テ此等ノ  
缺點ハ速ニ改良センメサルベカラズ左ニ揚籤絡交等ノ適當ナルモノヲ記シテ  
改良ノ資ニ供ス

- 一 揚籤ハ周圍一メートル半ニシテ六角ナルモノヲ可トス
- 一 籤角廣カラサルヲ要ス二分以内ノモノヲ適當トス
- 一 絡交ハ揚籤一回轉五分二厘餘ニ手振一往復ヲナスカ如キヲ可トス
- 一 力絲ハ工女ノ指頭ヲ以テ容易ニ切斷シ得ラルル細キ綿絲ヲ用ヒ五ツ以上稍  
相對シテニテ所編ムヲ可トス
- 一 絡留ハ其位置最モ見易シク且之ヲ解キ上下ノ緒ヲ得ルニ易キヲ可トス
- 一 造リハ捻造リヲ可トス
- 一 總ハ九分ヨリ十分トナシニ總ヲ合テ一捻トナスヲ適當トス



第四 製絲家ノ合同ヲ計ル

前ニモ陳ベタル如ク機業家ハ其規模大ナルモノ多ク隨テ之等ノ受クル注文モ亦大ナレバ荷當ノ多キ大製絲場又ハ大會社ノ生絲ヲ望ムモノ多ク區々タル商標ヲ有スル小製絲家ノ生絲ハ橫濱市場ニ於テモ賣行キ惡シク價モ廉ナルヲ免レサルナリ然ルニ聯合縣ノ製絲家ハ大製絲場ヲ有スルモノ或ハ共同シテ一ノ會社或ハ組合ヲ形成スルモノ等甚ダ稀ニシテ一ケ年僅々二三十個ヲ産出スルモノ多ク其他ハ坐繰製絲家ナレバ橫濱市場ニ於テモ相當ノ價ヲ得ルニ難キノミナラズ常ニ賣込商ノ倉庫ニ停滯スルヲ免レズ依テ之レ等製絲家ヲ地勢ニ據リ合同セシメ器械製絲ハ揭籤束裝檢査ノ方法等ヲ一定シ坐繰製絲ハ共同揚返場ヲ設ケ一定ノ檢査ヲ施シ各一定ノ商標ヲ附テ販賣セシムルヲ得バ聯合縣ヲ利スル事又大ナルベシ

織物審査復命書

小官嚮ニ開設セラレタル岩手縣主催奥羽六縣聯合物産共進會織物審査官トシテ出張ヲ命セラレタルニ付去ル四月八日東京ヲ出發シ開設地ニ滞在スル事殆三旬其間鑑定調査及擬賞ニ從事シ五月十日御用濟ノ上歸京セリ依テ其審査ノ結果及觀察セル所ヲ記シ茲ニ謹ミテ復命ス

農商務省特許局審査官補

林 田 雄 良

明治三十年七月

農商務大臣大隈重信殿

織物審査報告書

本會織物ノ出品アル者ハ宮城岩手青森山形秋田ノ五縣ニシテ出點數及人員左ノ如シ

|       |        |        |
|-------|--------|--------|
| 宮 城 縣 | 一百二十七點 | 三十二名   |
| 岩 手 縣 | 一百九十九點 | 六十名    |
| 青 森 縣 | 二百十四點  | 八名     |
| 山 形 縣 | 六百十六點  | 一百六十一名 |

織物審査復命書

秋田縣 一百四十二點 二十名

合計 一千二百九十八點 二百八十一名

本會織物ニ關スル各縣撰出ノ審査員左ノ如シ

絹織物 木綿及ヒ其他織物

宮城縣 小松林兵衛 豊島多利治

岩手縣 枘内鐵郎 奈知安兵衛

青森縣 石井理兵衛 石井孝太郎

山形縣 西條駒次郎 後藤喜八

秋田縣 湯瀬哲太郎 黒澤繁治

審査ハ訓達ノ規定ニ遵ヒ本會規則ニ基キ從前ノ例規方法ヲ參酌シ又前回ノ宮城縣主催共進會ノ景況等ニ對照シ傍ラ審査御用ヲ以テ當時出張中ノ山口農商務技師ニ謀リ四月十三日出品ノ鑑定ヲ開始セリ先ツ審査ノ要目ヲ組織色澤適要ノ三項ニ分テ各種ノ織物ニ付同種ノ者ヲ對比シ審査員ト協議ヲ以テ優劣ヲ鑑別シ適當ノ鑑定點ヲ附セリ但シ要目中組織ニハ原料ノ撰擇原糸ノ珍綺織成及手術ノ巧

拙織疵ノ有無等ヲ總括シ色澤ニハ光澤ノ有無染色ノ佳否練晒ノ善惡仕上ノ巧拙等ヲ總括シ適要ニハ丈幅意匠柄價額及用途ニ關スル事項ヲ總括セリ此ノ如ク多數ノ事項ヲ三個ニ節略セル所以ノ者ハ織物ハ他ノ物品ト異ナリ其種類ニ從ヒ要目ノ輕重ヲ異ニスルヲ以テ此ヲ細別スルヨリモ寧ロ節略スルヲ適當ト思考シタレバナリ又鑑定ヲ協議ニ附セル所以ノ者ハ審査員ハ各縣ヨリ絹織物及其他ノ織物ニ付各一名宛撰出スルノ規定ナルヲ以テ審査員ノ代表セル機業ノ輕重ニ大差アリ此際萬一偏郷心ヲ起スアラバ審査員少數ナルガ故ニ弊害ヲ生スルノ患アルヲ以テ物品對比ノ上協議ニ附スルヲ適當ナリト信シタレバナリ鑑定點ハ一百點ヲ最高トス次ニ出品解説書及各縣審査委員ノ意見並ニ出品者効勞ノ有無等ニ基キ詳細ニ調査ヲ遂ケ出品ニ調査點ヲ附セリ調査點モ亦一百點ヲ最高トシ鑑定點及調査點ヲ平均シ其得點ノ順序ニ基キ優等品ヲ撰出シ物産上ノ價值及獎勵ニ注意シテ等級ヲ別テ依テ得タル優等出品者一百三十八名ニ擬賞セリ此ヲ細別スレバ左ノ如シ

擬賞人員表

織物審査報告

| 縣別等級 | 縣別 |    |    |    |    |     | 合計 |
|------|----|----|----|----|----|-----|----|
|      | 宮城 | 岩手 | 青森 | 山形 | 秋田 | 合   |    |
| 一等賞  |    |    |    |    |    |     |    |
| 二等賞  | 一  |    |    |    |    |     |    |
| 三等賞  | 二  | 三  | 二  | 三  | 二  | 二〇  |    |
| 四等賞  | 三  | 三  | 二  | 二  | 三  | 三〇  |    |
| 五等賞  | 三  | 二  | 二  | 一  | 三  | 三〇  |    |
| 六等賞  | 七  | 八  | 三  | 三  | 四  | 三〇  |    |
| 合計   | 一七 | 一三 | 一五 | 一四 | 一六 | 一〇六 |    |

右受賞者中ニハ二種以上ノ織物ヲ擬賞セル者アレテ後ニ記載スルヲ以テ茲ニ此ヲ省ク

第一 絹織物

今左ニ各種ノ織物ニ付審査上ニ得タル觀察ヲ述ベントス  
 絹織物ハ聯合各縣皆原料ニ富ムヲ以テ殆ント織物産額ノ過半ヲ占メ其種類亦多ク將來有望ナリト云フヘン從テ其出品數モ亦他ノ織物ニ比シ多キヲ見ル今更ニ此ヲ細別シテ論セントス

(甲)輸出羽二重

輸出羽二重ハ出品數多カラズト雖モ青森縣ヲ除クノ外各縣皆多少ノ出品アリ此ヲ創業日尙淺キ者トシテ見レハ進歩顯著ニシテ往々優等ノ者アレテ羽二重ノ通弊トセル種々ノ欠點ヲ有セザル者極メテ稀ナリ今其著シキ者ヲ指摘スレバ左ノ如シ

- 一 堅條多シ是レ主トシテ用糸ノ細太不同ト蠶種不定ノ結果ナリ故ニ原糸撰擇ノ注意ト製糸ノ改良トヲ行ハシ此等ノ欠點ヲ除キ得ベシ
  - 一 織班ハ少ナカリシモ緯糸ノ拘レ光リアル者多ク耳ノ整ハサル者亦少ナカラズ是レ製織ニ注意ノ至ラザルニ基因スルガ故ニ職工ノ注意ト器械ノ改良トニヨリテ此等ノ欠點ヲ補フ事ヲ得ベシ
  - 一 練方ノ完全ナル者尠シ練不足ニシテ充分麗澤ヲ發セザル者アリ練過キテ光澤異様ナル者アリ甚ダシキニ至リテハ二種ノ油良ヲ存シ觸感硬剛ニシテ摩擦ノ際嫌忌スベキ鳴響ヲ發スル者アリ是レ方法ノ誤ルルカ或ハ水質石鹼等ノ不良ニ基因スル者ナルガ故ニ大ニ研究ヲ要スル所ナリ
- 審査ノ結果岩手縣ノ出品ヲ第一トシ宮城縣ノ出品之レニ次キ山形秋田兩縣ノ

出品亦之レニ次ク受賞者左ノ如シ

一等賞盛岡羽二重合資會社(岩手)二等賞藤崎三郎助(宮城)奈知安兵衛(岩手)三等賞伊藤岩吉(山形)四等賞加藤瑚一(山形)藤澤長吉(秋田)五等賞富樫信學(山形)安部武司(宮城)松井長兵衛(秋田)六等賞桑折新七(名取)吉之助(宮城)

右ノ外岩手縣機業場ノ出品アリ例規ニ依リ審査ヲ省キタレモ一見品質ノ佳良ナルヲ認ム若シ審査ヲ施サバ其結果羽二重合資會社ノ出品ニ優ランモ亦知ルベカラス斯ク岩手縣出品ノ羽二重ガ品質佳良ナルハ縣廳ノ獎勵ニ因ル事勿論ナレモ本會審査員柄内鏡郎氏ノ盡力モ亦少ナカラズト云フ而シテ以上ノ各受賞者ハ概多少意ヲ國家ノ利益ニ注ギ他ノ機業家ニ卒先シテ輸出物産ヲ地方ニ創製セシ者ナルガ如シ

(乙)白着尺絹

此類ニ屬スル織物ハ種類極メテ多ク宮城縣ヨリハ羽二重斜子、絹及市松、八ッ橋等ノ白綾織アリ岩手縣ヨリハ生絹、羽二重、斜子、畝織、縮緬、絹等ノ出品アリ山形縣ヨリハ各種ノ白綾織斜子等ノ出品アリ秋田縣ヨリハ羽二重、畝織等ノ出品アリ

青森縣ヨリハ龍門絹ノ出品アリ

右ノ内宮城縣ノ出品ハ組織練晒共ニ佳ナリ唯出品者ノ少ナキヲ憾ム此ニ次キ山形縣新庄地方ノ出品ハ品質整齊シ價額モ亦廉ニシテ別ニ特殊ノ優點モ無ケレモ甚ダシキ欠點モナク將來多少ノ望ミナキニ非ズ唯其綾形普通ニシテ陳腐ノ者多シ秋田縣ノ畝織ハ品質一般ニ整齊ナレモ光澤充分ナラズ且其名聲稍高キニ係ラズ改良進歩ノ見ルベキ者少キヲ惜ム青森縣ノ龍門絹ハ組織粗ニシテ光澤又缺乏シ見ルニ足ラズ今日之が改良ヲ計ラズンハ恐クハ消滅ニ歸セン岩手縣ノ出品ハ二三ノ優品アレモ其他ハ概ネ拙劣ナリ此種類ノ欠點次ノ如シ

- 一 織上ケ後精練スル者ハ灰汁練及曹達練多キヲ以テ觸感硬ク光澤ニ乏シ又往々異響甚ダシキ者アリ故ニ練方ノ研究ニ從事センコト該地方ノ急務ナリ
- 一 糸ヲ練リテ後織レル者モ亦練方不適當ノ爲メニ光澤觸感ヲ害スル者多ク且布面毛ハ立者少ナカラズ是レ糊ノ施シ方ト織方ノ注意トニヨリ大ニ改良シ得ラル、者ナリ又耳糸ノ拘レ或ハ弛ム者アリ仕上ノ際青味ヲ附スルニ過剩ナル者アリ

一縮緬ハ縹柔軟ニシテ光澤ニ乏シク且仕上ノ際青味ヲ附スルニ過剩ナル者アリ故ニ緯糸ノ撚ヲ強クシ縹ノ寄セ方ニ注意セバ好果アラシ

一絹ハ組織極メテ悪シ改良ヲ要スル者トス

審査ノ結果受賞者次ノ如シ

二等賞羽二重及白綾織藤崎三郎助(宮城)三等賞八ッ橋織太田敬三郎(宮城)白綾織谷種平田(政府)土肥匡(日向)三右衛門(以上山形)白畝織堀越辨次郎(白縮緬及斜子織)赤塚仁(以上岩手)羽二重泉勘六(秋田)四等賞白畝織妹尾東七郎(村田)恒助(以上秋田)白綾織舟生成美(進藤)富吉(長谷川)吉内(白)一樂織寒河江左衛門(以上山形)八ッ橋織草刈興一(白綾織沼倉泰任(以上宮城)白縮緬及白一樂織應求社(岩手)五等賞白畝織坂本南右衛門(田中)次吉(菅八左衛門)以上秋田)白綾織佐藤敏勉(加々尾)タツ(吉田)ミ(以上山形)白縮緬中村治兵衛(浦上)景宜(白畝織菅野新作(以上岩手)六等賞白畝織佐藤多吉(佐藤)恭吉(宮越)精之進(田中)仁輔(以上秋田)白綾織樽岡秀登(奥田)金次郎(以上山形)羽二重(和田)藏六(岩手)

(丙)糸織

糸織ハ概テ山形縣米澤市ノ出品ニ係リ他ハ青森縣ニ僅少ノ出品アルノミ山形縣ノ出品ハ種類多シ乃チ糸織綾系織壁横系織節糸織玉横織等アリ點數亦多シ品質ハ其等級ニ依リテ整齊シ佳良ノ品少ナカラズ泰然滿場ヲ睥睨スルノ趣アリ是レ必覺骨ヲ遭遇セル衰頹ニ鑑ミ斯業者協力シテ以テ種々ノ改良ヲ計リタルノ結果ナリ唯恨ムラクハ縹組配色未ダ巧妙ナラズ其二等品以下ノ者ハ一般ニ光澤稍足ラザルノ概アリ若シ夫レ充分此點ヲ改良セバ全國糸織中復拮抗スル者無キニ至ルベシ青森縣出品ノ糸織ハ光澤缺乏シ絹織物タルノ麗色ナシ是レ糸ノ練リ方及染法ノ拙ナルニ由ル受賞者左ノ如シ

一等賞白根澤信彌(二)等賞小黒千代(藤倉)富藏(三)等賞佐藤伴次(竹田)又太郎(山崎)鐵之助(深井)源四郎(四)等賞近藤金太郎(田中)駒藏(篠田)甚左衛門(石塚)喜兵衛(加藤)忠太郎(綱島)哲松(屋林)兵衛(吉池)利左衛門(寒河江)左衛門(五)等賞三瀨吉藏(西澤)德太郎(青木)清次(馬場)義平(島熊)太郎(下山)又兵衛(鹽野)權之助(橋爪)善助(貝野)瀨勇太郎(六)等賞小森清藏(降旗)七郎(宮越)鍋次(甘粕)三郎(中村)彌三郎(瀬原)田源之助(色摩)慶次(佐藤)新八(西村)吉兵衛(以上山形)

(丁)風通織

風通織ハ總テ山形縣米澤市ノ出品ニ係リ耳ノ拘ル、外別ニ組織上ノ欠點無シト雖モ意匠配色共ニ巧ナラズ受賞者左ノ如シ

二等賞常盤組、三等賞松屋林兵衛、四等賞寒河江左衛門

(戊)縞八丈

縞八丈ハ多クハ秋田縣ノ出品ニシテ他ハ青森縣岩手縣ニ僅少ノ出品者アルノミ秋田縣ノ出品ハ一二ノ改良品ナキニ非ザルモ染法練法共ニ多クハ舊套ヲ脱セズ其進歩世ト共ニ推移セザルカ如シ青森縣ノ出品ハ染色組織共ニ拙劣ナリ岩手縣ノ出品ハ一種ノ趣味ヲ有スレバ價額不廉ニシテ黃色染亦タ不適當ナリ受賞者左ノ如シ

二等賞田中久吉、三等賞佐藤多吉、五等賞菅八左衛門、泉勘六、妹尾東七郎、村田恒助、佐藤恭吉以上秋田、武田甚左衛門、青森、六等賞西尾三治、岩手、田中仁輔、秋田

(己)袴地

袴地ハ生織、練織共ニ宮城縣ノ仙臺平他ノ出品ニ冠絶シ組織意匠共ニ大ニ勉ム

ル所アルヲ認ム然レバ油臭ノ存スルハ其欠點ナリ仙臺平ニ次グ者ヲ山形縣米澤系織ノ袴地トス價大ニ不廉ナリ其他岩手、青森兩縣ノ出品アレバ組織練方共ニ不良ニシテ光澤ニ乏シ受賞者左ノ如シ

二等賞藤崎三郎助、三等賞太田敬三郎以上宮城、六等賞小野島駒次、登坂源太郎、菅德次以上山形

(庚)帶地

帶地ハ山形縣米澤市ノ出品系織帶地ニ限リ經系細ク組織密ナルヲ以テ外觀美麗ナルモ博多帶地ニ比スレバ織縮充分ナラズ染色未ダ不完全ノ者アリ將來堅牢品ノ製造ヲ望ム受賞者左ノ如シ

三等賞登坂榮信、四等賞佐藤吉太郎、六等賞片桐權平、佐藤卯吉、賣間信任以上山形

(辛)紬

紬ハ山形縣西置賜郡ノ長井紬及岩手縣盛岡附近ノ南部紬ヲ以テ主ナル出品トス前者ハ主ニ白紬及飛白紬ニ係リ糸ノ引方組織ニ注意シ意匠時好ヲ逐フニ勉

メ價額亦適當ナルヲ以テ大ニ進歩ノ徵アリ後者ハ白無地及縞物ニシテ前者ニ反シ飽ク迄舊習ヲ守リ唯堅牢持久ナルニ留マリ且結城紬ノ如キ趣味アルニモ非ズ價額モ亦比較的不廉ナルニ依リ世ノ華美ニ趣クニ從ヒ漸次産額ヲ減ズルノ恐レアリトス受賞者左ノ如シ

四等賞 塚原惣左衛門、横山文右衛門、長沼忠兵衛、以上山形、五等賞 中村治兵衛、鈴木多兵衛、以上岩手、六等賞 竹田喜代松、竹田清五郎、以上山形

第二 絹綿交織物及綿織物

絹綿交織物ハ玉紬及糸入綿木綿等ニシテ綿織物ハ綿木綿小倉織敷布、綿フランネル等ナリ此等ハ皆地方需要ノ品ニシテ尙他ノ輸入ヲ仰ク事少ナカラズ故ニ益其發達ヲ計ラザルベカラズ今此ヲ次ニ示スガ如ク細別シテ之ヲ論セン

(甲)玉紬

玉紬ハ青森縣ノ出品ニ係リ經絹緯綿ノ交織物ニシテ組織稍見ルベシ然レモ柄濃暗ニ過ギ絹ノ美澤ヲ發揮セザルヲ以テ到底他ノ地方ニ需用者ヲ生セザルベク且丈夫ナル織物ニ非ザルヲ以テ其地方ニモ亦希望ナリト云フベカラズ

受賞者 四等賞 武田甚左衛門、六等賞 石井孝太郎、以上青森

乙 綿木綿及糸入綿木綿

綿木綿及糸入綿木綿ハ各縣皆多少ノ出品アリ就中山形縣鶴岡地方ノ出品ハ染色堅牢ニシテ組織ノ堅緻ナル全國多ク其比ヲ見ズ其縞柄ノ地方的ニ濃色ナルハ止ムヲ得ザルニ出ルト雖モ價額適當ナルノ觀アリ是レ必竟交通ノ便未ダ充分ナラザルト不究ノ結果トニヨリ品質ニ比シ高價ナル原料及染料ヲ使用スルト織成ニ要スル費用大ニ過クルトニ在ルカ如シ故ニ未ダ土地ノ需用ヲ供給スルニ足ラズ當業者タルモノ宜シク經濟上ニ注意シテ技術ヲ研究シ鐵道開通ノ曉ヲ以テ其面目ヲ一新セサルベカラズ青森縣ノ出品ハ一般ニ染色堅牢組織緻密ノ點ニ於テ山形縣鶴岡産ニ劣ラザル者ナリ然レモ織成ノ技術大ニ劣リ且中ニハ藍染不適當ニシテ摩擦ニ遇ヒテ脱シ易キ者モアリ岩手縣ノ出品ハ染色及組織ノ點ニ於テ山形青森兩縣ニ劣ル者ナリ然レモ縞柄稍之レニ勝リ價額モ亦適當ナルヲ以テ寧ロ多望ナリ宮城縣ノ出品ハ前記ノ中間ニ位シ佳モナク不佳モナシ秋田縣ハ産額少キニ非ザルガ如キモ出品數尠ク一般ヲ推知スルニ由ナ

シ今此類ノ欠點ヲ列舉セバ左ノ如シ

一組織一般ニ粗ニシテ平滑ヲ欠キ織班アル者及耳不整ノ者極メテ多シ此等ノ欠點ハ製織ニ注意スル事ニ由リ改良スル事ヲ得ベシ

一布面毛バ立ツ者アリ殊ニ若手縣ノ出品ニ此欠點アル者多シ是レ用糸ノ撚弱キカ糸ノ取扱不注意ナルカ或ハ經糸ニ施ス糊不適當ナルカニ基因スル者ナリ

一糸入縮木綿ノ中ニハ絹ノ利用巧ナラザル者アリ即チ絹ヲ赤青等ノ濃色ニ染メテ使用スル者アリ或ハ太キ木綿糸ニ細キ絹糸ヲ排列シ乍ラ箆通シ方不適當ニシテ絹糸相互ニ接セル者アリ此等ハ大ニ美觀ヲ失フ者ナルヲ以テ絹糸ハ成ルベク白色若シクハ淡色ノ者ヲ用ヒ綿糸ハ瓦斯糸等ノ毛バ少ク細キ者ヲ用フルヲ適當ナリトス

受賞者ハ左ノ如シ

二等賞後藤喜八(山形)三等賞木村惣八(宮城)山形機業株式會社、野澤正一、田邊重剛(以上山形)鈴木多兵衛(岩手)四等賞服部正徳、山口惣右衛門、長沼忠兵衛(以上山形)門真良作(宮城)宮澤直太郎、奈知安兵衛、一月トク(以上岩手)杉沼永太郎(青森)五等賞豊

島多利治、石原善右衛門、木名瀬篤哉(以上宮城)花坂理助、稻田イワ、大澤トミ、齋藤仁助(以上岩手)大沼伊八、酒田織物株式會社、佐藤倉治、竹田清五郎、酒井總三郎、照井清彌(以上山形)六等賞樋地末吉、作間萬吉(以上宮城)松本與五郎、川井ナミ、龜ヶ森又兵衛、古川善八、山口徳太郎、高橋政治郎(以上岩手)鳴海俊吉、棚田寅太(以上青森)中村正仁、大瀧順治、島海與一、木村芳助、木村太三郎(以上山形)高橋良規、秋田

(丙)小倉織及帆布

小倉織ハ宮城山形兩縣ニ少數ノ出品アリ帆布ハ宮城縣ニ僅數ノ出品アリ共ニ組織未ダ緻密整齊ナリト云フベカラズ

受賞者六等賞寒河江源作(宮城)

(丁)綿、ランヤル

綿、ランヤルハ當地方將來好望ノ織物ニシテ宮城、山形兩縣ニ其出品アリ品質概テ佳良價額亦適當ナリトス

受賞者三等賞木村惣八(宮城)四等賞志田爲三郎(山形)

(戊)綾織敷布



綾織敷布ハ宮城岩手兩縣ニ僅少ノ出品アリ佳モナク不佳モナシ  
受賞者五等賞石原善右衛門(宮城)

第三 雜織物

(甲)麻布

麻布ハ主ニ岩手縣ノ出品ニシテ農家ノ餘業トシテ製造サル、ヲ以テ品質區々  
一定セズ一般ニ曝晒拙劣ナリ然レモ原料乏シカラズ且各期農家ノ餘業トシテ  
最モ適當ノ者ナレバ原料ノ選定及製糸曝曬法等ヲ研究シ製織ニ注意スルニ至  
ラバ將來地方ノ一物産タラン其優等出品者ハ叛則ニ付擬賞セズ

(乙)蚊帳用麻布

宮城縣若柳産ニシテ出品者ハ唯一名ノミ然レモ然系製織共ニ佳ニシテ他産ノ  
輸入ヲ防クニ足ルベシ  
受賞者六等賞菊池榮之助(宮城)

(丙)紫蘇織

紫蘇織ハ秋田青森兩縣ニ僅少ノ出品アリ各製織ニ勉ムル所アルガ如シ然レモ

外觀尙ホ宜シカラズ價亦不廉ニシテ唯珍奇ノ者タルニ過キザレバ大ナル發達  
ハ望ムベカラズト思考ス

受賞者六等賞佐藤雄次郎(秋田)

(丁)紙布

紙布ハ宮城縣白石ノ特産ニシテ趣味アル織物ナレモ製造ニ繁多ノ手數ヲ要シ  
從テ價不廉ニシテ退歩ノ微アリ  
受賞者六等賞渡邊佐吉(宮城)

(戊)縹網

縹網ハ原料不整且組織甚ダ脆末ニシテ見ルニ足ラズ  
右之外毛織物紋織物等ノ出品アレモ未ダ試験的ノ製造ニ止マルヲ以テ茲ニ其記  
載ヲ省ク

今既ニ織物各種ノ記述ヲ終レリ依テ此等ノ出品ガ顯示シタル各縣ノ概況ヲ復命  
セン

宮城縣 宮城縣ハ各種ノ絹織物概シテ佳良ナリ殊ニ仙臺平袴地ノ如キハ同縣獨

得ノ妙技ヲ有スル者ナリ然ルニ其出品者極メテ少ク産額亦多カラズ恐クハ是レ當業者互ニ自己ノ名利ニ汲々トシテ共益ヲ計ラザルガ爲ニハ非サルカ事情果シテ然ラバ切ニ同縣機業家ガ個人的ノ感情ヲ捨テ協力一致以テ産額ノ増加ヲ計ラン事ヲ希望ス本縣出品者藤崎三郎助氏及本縣撰出ノ審査員小松林兵衛氏ハ機業ニ功勞アリ又同縣出品者木村惣八、豊島多利治ノ諸氏ハ熱心家ナリト認ム

岩手縣 岩手縣ハ輸出羽二重ニ顯著ノ進歩ヲナシ各種ノ織物ヲ試製シ往々賞揚スベキ出品アリ然レモ技術上ノ智識ハ尙低度ニ居リ産額僅少ニシテ供給ヲ他ニ仰ク事少ナカラザレハ本縣ノ如キ先ツ木綿織物等ノ製造ヲ増加シ土地ノ需用ニ應シ次ニ麻織物ヲ改良シ販路ヲ全國ニ擴張セン事ヲ要ス又國家ノ爲ニ同縣羽二重事業ノ隆盛ナラン事ヲ祈ル本縣撰出ノ審査員枋内鏡郎氏ハ羽二重機業ニ功勞アリ又同縣出品者堀越辨次郎、赤塚仁、宮澤直太郎ノ諸氏ハ斯業ニ盡力セル者ノ如シ

青森縣 青森縣ハ技術最モ拙劣ニシテ産額モ亦僅少ナリ之レカ獎勵ヲ施サント目下ノ急務ナルベシ同縣出品人武田甚左衛門氏ハ斯業ノ熱心家ト認ム  
山形縣 山形縣ハ米澤糸織鶴岡木綿新庄白綾織長井地方ノ紬等各多少ノ特色ヲ有シ進歩亦見ルベシ各組合ハ概ネ好成绩ヲ奏シ縣下ニ斯業ノ學校ヲ設立スル事既ニ二個鐵道ノ開通モ亦近キニアラントス將來好望ナリト云フベシ願クハ諸種ノ弊害ヲ排シ内ハ前ニ摘示セル欠點ヲ改良シ外ハ販路ノ擴張ヲ計リ益進歩ノ實ヲ舉ゲン事ヲ望ム本縣出品者藤倉富藏、網島哲、松屋林兵衛、吉池利左衛門、佐藤伴次、色摩慶次及常盤組ノ技師吉田啓助ノ諸氏ハ米澤織ニ對シ後藤喜八氏ハ鶴岡木綿ニ對シ平田政直、日向三右衛門、阿氏ハ絹織物ニ對シ各多少ノ功勞アリ其他出品者伊藤岩吉、加藤瑚一、土肥匡、田邊重剛、志田爲三郎及木綿審査員西條駒次郎ノ諸氏ハ斯業ニ對シ盡カスル所アルガ如シ  
秋田縣 秋田縣ハ縞八丈及白畝織ノ出品稍整齊ナレモ其進歩ハ遅々トシテ世ト共ニ推移セズ且新機業ヲ經營スルノ勇氣ニ乏シキニ似タリ當縣機業將來ノ發達ヲ望マバ大ニ改良スル所ナカルベカラズ本縣出品者田中久吉等ハ斯業ノ熱心家ナリト認ム

要スルニ本會聯合ノ各縣ハ人口稠密ナラズ風俗質朴ニシテ生計ニ透ハル、者少ナキガ故ニ職工ニ乏シク且職工タルヲ耻ルノ狀アリ故ニ例外ノ者ヲ除ケハ一般ニ織物ノ精美ヲ欠ク依テ織物ノ改良ヲ計ラシニハ織機及器具ノ善良ナル者ヲ撰ミテ手工ノ足ラサルヲ補ヒ且適當ノ職工獎勵法ヲ實行シテ良工ヲ養成シ技術ノ研究ト相待ツテ進歩ヲ計ラバ効果ヲ収ムル疑ナシト信ズ

附言

本會出品中往々規則ニ從ハザル者アリ乃チ他人製造ノ物品若クハ毎年三十反以下製造ノ物品或ハ定メタル種類外ノ物品例ヘバ染物等ノ出品ヲ見ル此等ハ出品者并ニ委員ニ向ツテ他日ノ注意ヲ望マザルベカラズ  
織物ハ特ニ色合光澤ヲ尊フ者ナルガ故ニ其陳列ハ最モ照光宜シキヲ要ス然ルニ本會各場内ニ於ケル織物陳列ノ位置ハ光明薄弱ノ所ニシテ不適當ナリ其儘カニ光明宜シキ所ガ賣約速カニ行ハル、ヲ見バ之ヲ輕々ニ附スルヲ得ンヤ依テ是亦當局者ニ向ツテ深ク他日ノ注意ヲ望マザルヲ得ズ  
右謹シテ復命ス

水産物審査復命書

巖ニ奥羽六縣聯合物産共進會水産物審査官トシテ岩手縣ニ出張被命候ニ付審査ノ結果別冊ヲ以テ復命仕候也

明治三十年十二月二十四日

審査官 奥 健 藏

緒言

水産ノ業ハ最近大ニ進歩ノ姿勢ヲ呈シ就中奥羽各縣ノ如キハ著シク改良ノ蹟ヲ顯ハシタレモ不幸ニシテ客年六月海嘯ノ大災アリテ青森縣ノ一部ヨリ岩手縣ノ全海岸及宮城縣ノ大部分ヲ洗ヒ去リ斯業ノ發達ニ一大障害ヲ與ヘタレバ今回ノ出品ハ必スヤ少數ナラント豫想セシカ其出品總數ハ實ニ意外ニシテ總點數一千〇六十三點出品人員九百三十二人ノ多キニ達セリ是レ蓋シ斯業ノ國家經濟上重要ナルヲ以テ地方應勵誘ノ到レルト當業者熱心ノ厚キトニ依レルノ結果ト謂ハサル可ラス

| 品名   | 用  |    |    |    |    |    |    |    |    |    |    |    |    |    |    |
|------|----|----|----|----|----|----|----|----|----|----|----|----|----|----|----|
|      | 鱈翅 | 鱈骨 | 明鱈 | 乾鱈 | 乾鱈 | 乾鱈 | 乾鱈 | 乾鱈 | 乾鱈 | 乾鱈 | 乾鱈 | 乾鱈 | 乾鱈 | 乾鱈 | 乾鱈 |
| 食用品計 | 二五 | 二五 | 二五 | 二五 | 二五 | 二五 | 二五 | 二五 | 二五 | 二五 | 二五 | 二五 | 二五 | 二五 | 二五 |
| 一五   | 一五 | 一五 | 一五 | 一五 | 一五 | 一五 | 一五 | 一五 | 一五 | 一五 | 一五 | 一五 | 一五 | 一五 | 一五 |
| 四九   | 四九 | 四九 | 四九 | 四九 | 四九 | 四九 | 四九 | 四九 | 四九 | 四九 | 四九 | 四九 | 四九 | 四九 | 四九 |
| 三三   | 三三 | 三三 | 三三 | 三三 | 三三 | 三三 | 三三 | 三三 | 三三 | 三三 | 三三 | 三三 | 三三 | 三三 | 三三 |
| 二六   | 二六 | 二六 | 二六 | 二六 | 二六 | 二六 | 二六 | 二六 | 二六 | 二六 | 二六 | 二六 | 二六 | 二六 | 二六 |
| 八三   | 八三 | 八三 | 八三 | 八三 | 八三 | 八三 | 八三 | 八三 | 八三 | 八三 | 八三 | 八三 | 八三 | 八三 | 八三 |

水産物検査復命書

四百八十三

| 品名 | 食  |    |    |    |    |    |    |    |    |    |    |    |    |    |    |
|----|----|----|----|----|----|----|----|----|----|----|----|----|----|----|----|
|    | 乾鮑 | 乾鮑 | 海參 | 乾鮑 | 乾鮑 | 乾鮑 | 乾鮑 | 乾鮑 | 乾鮑 | 乾鮑 | 乾鮑 | 乾鮑 | 乾鮑 | 乾鮑 | 乾鮑 |
| 宮城 | 二五 | 二五 | 二五 | 二五 | 二五 | 二五 | 二五 | 二五 | 二五 | 二五 | 二五 | 二五 | 二五 | 二五 | 二五 |
| 岩手 | 二五 | 二五 | 二五 | 二五 | 二五 | 二五 | 二五 | 二五 | 二五 | 二五 | 二五 | 二五 | 二五 | 二五 | 二五 |
| 青森 | 二五 | 二五 | 二五 | 二五 | 二五 | 二五 | 二五 | 二五 | 二五 | 二五 | 二五 | 二五 | 二五 | 二五 | 二五 |
| 山形 | 二五 | 二五 | 二五 | 二五 | 二五 | 二五 | 二五 | 二五 | 二五 | 二五 | 二五 | 二五 | 二五 | 二五 | 二五 |
| 秋田 | 二五 | 二五 | 二五 | 二五 | 二五 | 二五 | 二五 | 二五 | 二五 | 二五 | 二五 | 二五 | 二五 | 二五 | 二五 |
| 合計 | 二五 | 二五 | 二五 | 二五 | 二五 | 二五 | 二五 | 二五 | 二五 | 二五 | 二五 | 二五 | 二五 | 二五 | 二五 |

出品點數縣別表

今回ノ出品ヲ大別スレバ食用品、工用品、肥料ノ三部ニシテ食用品ニハ乾鮑、海參、乾北鱈、貝柱、乾牡蠣、田作、鱈節、鱈節、鱈節、鱈節、堆翅、明骨、乾鱈、乾章魚、乾赤魚、乾鱈、乾鮭、水鹽、鱈、雲丹、鹽、幸、石、花、菜、和、布、昆、布、刻、昆、布、海、苔、食、鹽、ノ、二、十、七、種、工、用、品、ニ、ハ、鱈、油、鱈、油、布、糊、ノ、三、種、肥、料、ニ、ハ、魚、粕、ノ、一、種、ナ、リ、ト、ス、出、品、點、數、及、受、賞、點、數、ヲ、表、示、ス、ル、コ、ト、左、ノ、如、シ

四百八十二



| 計  | 海食布紋鯧魚 |   |   |   |   |
|----|--------|---|---|---|---|
|    | 粕      | 油 | 糊 | 鹽 | 苔 |
| 一  | -      | - | - | - | - |
| 二  | -      | - | - | - | - |
| 三  | -      | - | - | - | - |
| 四  | -      | - | - | - | - |
| 五  | -      | - | - | - | - |
| 六  | -      | - | - | - | - |
| 七  | -      | - | - | - | - |
| 八  | -      | - | - | - | - |
| 九  | -      | - | - | - | - |
| 一〇 | -      | - | - | - | - |
| 一一 | -      | - | - | - | - |
| 一二 | -      | - | - | - | - |
| 一三 | -      | - | - | - | - |
| 一四 | -      | - | - | - | - |
| 一五 | -      | - | - | - | - |
| 一六 | -      | - | - | - | - |
| 一七 | -      | - | - | - | - |
| 一八 | -      | - | - | - | - |
| 一九 | -      | - | - | - | - |
| 二〇 | -      | - | - | - | - |
| 二一 | -      | - | - | - | - |
| 二二 | -      | - | - | - | - |
| 二三 | -      | - | - | - | - |
| 二四 | -      | - | - | - | - |
| 二五 | -      | - | - | - | - |
| 二六 | -      | - | - | - | - |
| 二七 | -      | - | - | - | - |
| 二八 | -      | - | - | - | - |
| 二九 | -      | - | - | - | - |
| 三〇 | -      | - | - | - | - |
| 三一 | -      | - | - | - | - |
| 三二 | -      | - | - | - | - |
| 三三 | -      | - | - | - | - |
| 三四 | -      | - | - | - | - |
| 三五 | -      | - | - | - | - |
| 三六 | -      | - | - | - | - |
| 三七 | -      | - | - | - | - |
| 三八 | -      | - | - | - | - |
| 三九 | -      | - | - | - | - |
| 四〇 | -      | - | - | - | - |
| 四一 | -      | - | - | - | - |
| 四二 | -      | - | - | - | - |
| 四三 | -      | - | - | - | - |
| 四四 | -      | - | - | - | - |
| 四五 | -      | - | - | - | - |
| 四六 | -      | - | - | - | - |
| 四七 | -      | - | - | - | - |
| 四八 | -      | - | - | - | - |
| 四九 | -      | - | - | - | - |
| 五〇 | -      | - | - | - | - |

四百八十六

乾鮑

食用品

宮城縣 元來明鮑ノ產地ナリシモ近年漸ク灰鮑製ニ赴キ今回ノ出品ニモ明鮑ハ僅カニ一點アルノミ他ハ皆灰鮑ニシテ優品モ亦尠カラサレ形體ノ小ナルト産額ノ年々減少スル傾キアルハ遺憾トス

岩手縣 明鮑ノ產地ナルヲ以テ出品モ亦從テ多ク明鮑三十四點灰鮑二十四點アリ而シテ明鮑ノ製造ニ至リテハ極メテ熟達ノ觀アリト雖モ形體小ニ失スル者少シトセズ又製品ノ形體ヲ整ヘズ大小ヲ混合スル如キハ宜シク注意ヲ加ヘザルベカラズ又九月地方ニ於ケル出品中ニハ往々舊昔ノ黑乾鮑ノ如キ

モノアリ速ニ改良セザル可カラズ

青森縣 北海道ニ亞ク灰鮑ノ特產地ニシテ原質ノ優等ナルハ奥羽各縣中其右ニ出ツルモノナシト雖モ製造ノ點ニ於テハ宮城岩手ノ二縣ニ一步ヲ讓ラサルヲ得ヌ本縣ノ出品中明鮑ノ名稱ヲ以テ出陳シアレモ其實明鮑ト認ムヘキモノニアラスシテ灰鮑ノ部類ニ屬セルモノアリ然レモ又灰鮑トシテハ醃蒸製ノ蹟ナキカ如シ是レ全ク製造者ニハ明灰ノ區別ヲ識ラサルモノアルニ由ルナランカ今回ノ列品ニ就キテ考フルニ鮑ノ形體大ニシテ其種類モ亦明鮑ニ適スルモノ多ケレバ宜シク明鮑製ニ改良スルヲ可ナリトス出品中故ラニ形體ヲ附シタルモノアルハ甚タ忌ムヘキモノナリトス

抑モ乾鮑ノ產地ハ西南ハ九州四國ヨリ東北ハ三陸ノ海岸ヲ經テ北海道ニ及ベリ而シテ本邦ヨリ清國ニ輸出スル額年々増加ノ勢ヲ呈シ即チ明治三年ニハ僅カニ二十一萬二千四百斤原價六萬五千圓余ニ過キサリシカ明治廿七年ニハ百十六萬五千百三十一斤原價四十四萬五千五百七十一圓ノ多キニ及ベリ勿論其間ニ多少ノ盛衰アリシト雖モ是レ漁業ノ隆否捕獲ノ豊凶ニ由ルモノニシテ需用ノ度ニ於

水産物検査報告書

四百八十七

テハ敢テ消長アルニ非サレハ當業者ハ宜シク製法ニ注意シ其欠點ヲ改メ益々顧客ノ嗜好ニ應スルアラハ輸出ノ度果シテ其幾何ニ達スルヤ知ルベカラズ左ニ出品解説書ヨリ優位ノ製造法ヲ採萃シ當業者ノ參考ニ資ス

宮城縣灰鮑製造法

生鮑ノ肉ヲ貝殼ヨリ方言ナサシト稱スル筈様ノモノヲ以テ突離シ腹中ノ汚物即チ黒色ノ糞丈ヲ除去シテ鮑肉拾貫目ヲ蓆ニ入レ其ニ鹽壹升六七合ヲ加ヘ蓆ノ兩端ヲ持テ數回轉々シテ能ク鹽ノ鮑肉ニ平均ニ摺リ付キタルトニ漬桶ノ内ニ入レ其儘翌朝迄即チ一夜漬ケ置キ翌日九時頃ニ至リ煮方ニ着手スルニ先チ煮ル前ニ鹽漬トナシ置キタル鮑ヲ棒様ノモノニテ能ク攪拌シテ鮑肉ニ附着セル黒色ノ粘液方言オハダ(ロ)ヲ落シテ美麗ニナリタル時ニ籠ニ入レテ淡水ニテ洗ヒ能ク洗滌シタル鮑肉ヲ煮沸セル湯ニ冷水ヲ注入シテ其沸湯ヲ止メ漸ク手ヲ入レ得ル位ニナリタル湯中ニ入レテ煮ルト一時間乃至一時半位ニテ釜タ是ヲ終ヘ釜中ヨリ抄ヒ上ケ鮑肉ノ貝付ノ方ヲ下ニシテ蒸籠ニ并列シ火山ニ乗セテ上下ヲ度々轉々シテ一日ニ四五時間位ツ、火乾ヌ如

此スルト三日翌四日目ニ至リ終日日乾シテ夕刻ニ至ラハ鮑ヲ吹等ニ入レ物置或ハ納屋ニ積ミ其周圍ヲ蓆ニテ能ク圍ヒ置クト四五日ニシテ晴天ノ日ヲ見計リ日乾スルト二日間ニシテ前回ノ如ク吹ヤ箱ニ入レ物置等ニ積ミ置キ五六日ヲ經テ以上ノ如ク吹ニ入レテ四五日間ツ、積ミ置クハ海參ノ製造方ニモ記セシ如ク濕燥平均ニスル爲ナリ)又日乾スルトハ鮑肉一面ニ薄ク白粉ヲ生スルナリ以上ノ手續ヲ四五度行フトハ充分干燥スルナリ(白粉ハ干燥ノ度加フルニ從テ漸次多キニ至ルナリ)

岩手縣明鮑製造法

鮑十貫目ヲ樽ニ入レ篋ヲ以テ攪拌シナカラ食鹽ヲ散布シ食鹽七合五勺ヲ撒布シ了レバ充分攪拌シ食鹽ノ爲メ身肉縮少シテ水液ノ出ツルトハ之ヲ別ノ樽ニ漬ケ換フ之ヲ漬ルニハ殼付ノ方ヲ下ニシ層々漬ケ樽ノ八分目ニ至レハ止ム此鮑ハ六日間漬ケ置キ其間毎日三回ツ、攪拌シ而シテ七日目ニ至レバ其漬樽ノ水ヲ出シ淡水ヲ入レ洗滌シ次ニ棒ニ葉ヲ結付ケタル者ヲ以テ丁寧ニ洗ヒ三四回モ水ヲ換ヘテ肉ニ附着セル汚物ヲ除去スベシ洗ヒ了レバ一々

水産物審査會書

鮑肉ヲ取リ上ケテ洗滌シ箆ニ上ケ小時水分ヲ滴下セシム是ヨリ先キ釜ニ水ヲ入レ火ヲ焚キ最初一度ハ手ヲ入レ得ルモ續ケ二三回ハ入ル、能ハサル程ノ溫度ヲ限リトシテ鮑肉ヲ入ルベシ鮑ノ大小ニ由リテ湯ノ加減ニ注意ヲ要ス鮑肉ヲ湯ニ入レ熱ヲ受クレバ忽チ縮少シテ形ヲナスモノナレバ此際形狀ノ不整ナルモノハ一々取上ケテ手ニテ丁寧ニ殼付ノ方ヘ曲ケ其儘入レ置クハハ形整クナリ湯煮ノ適度ヲ過クレハ之ヲ曲ケントスレバ肉面破ル、ノ恐レアリ故ニ溫度ニ注意スルハ頗ル肝要ノ事トス湯煮ノ時間ハ大ハ三時間小ハ二時間ニテ可ナリ煮熟シ了レバ湯釜ヨリ掬ヒ上ケテ更ニ清水ニ投シ鹽氣ノアル間何回トナク水ヲ換ヘテ洗フヘシ鹽氣ヲ除去シタルヲ度トシテ能ク洗滌シタル蒸籠ニ上ケルニハ必ス殼付ノ方ヲ下ニシ然ラサレハ未タ軟キ鮑肉面ニ雲跡ヲ殘スナリ三十分ヲ經水分稍乾ケバ三尺五寸位ニ棚ヲ拵ヒ置キ其上ニ蒸籠ヲ並列シテ日乾シ夜ニ入レバ濕氣ナキ所ニ運ヒ蒸籠ノ儘重キ置ク若シ雨天ニ逢フハ焙乾シ生鮑ノトハ一日六十度ノ熱ヲ加ヘ日ヲ經ルニ從ヒ熱度ヲ減スルモノトス此場合ニハ時々乾燥ヲ止メ冷却シテ濕氣ヲ外部

錫

ニ出サシメ又焙乾スベシ始メ乾燥スルニハ殼付ノ方ヨリ火氣ニ當テ日乾ハ岩付ノ方ヨリ日光ヲ受ケシム生乾中ハ日ニ三度ツ、反轉シ日ヲ經ルニ從ヒ二度ツ、反轉シ其日數四十日目ニシテ製了スルモノナリ

宮城縣 本縣ノ錫ハ即チ氣仙形ト稱シ丸形造ニシテ伸展ノ度洗滌乾燥トモニ概シテ可ナリトス

平生販賣スル所ノ製品モ今回ノ出品ト同シカラン事ヲ望ム

岩手縣 宮城縣ト同ジク丸形ニシテ是又優品多シト雖モ中ニ往々伊豆形ニ擬シ製造シタル者アリ是レ却テ地方固有ノ形体ヲ失スルモノニシテ嘉スヘキノ改良ニアラズ

青森縣 本縣ノ錫ハ元來宮城岩手ノ如ク丸形製ナカリシカ近年ニ至リ改良ヲ施コシ長形ニ番製トナシ全縣下悉ク之ニ倣ヒタルハ賞スヘシト雖モ其製造ノ優劣ニ至リテハ各々格段ノ差アルヲ認ム全縣下一般ニ一体ノ進歩ヲ爲サシコトヲ望ム



山形縣 本縣ノ出品ハ僅カニ三點ニシテ袋錫二點アリ袋錫ハ内地ニ於テ需用アリト雖モ輸出ニ適スルモノニアラサレバ輸出品トシテハ其製法長形二番或ハ氣仙形等ニ改良セサル可カラズ

秋田縣 僅方ニ一點ノ出品アルノミニシテ是又山形縣ト同シク袋錫ナリ錫ハ本邦沿海ノ地殆ント之ヲ産セサルナク輸出水産物中ノ主位ヲ占メ且ツ近年輸出ノ増進ニ從ヒ其種類モ亦増加シ則一番二番甲付錫布荷錫笹錫水錫等アリテ之ヲ貿易上大別シテ一番二番甲付ノ三種トセリ一番ハ劍先柔魚ノ種類ヲ以テ製造シタルモノニシテ九州及ヒ山口香川縣等ヨリ産出ス其肉鰯外皮ヲ去リタルモノヲ磨上々番ト云フ豊後國佐賀ノ關ノ産其名夙ニ高シ荷荷錫笹錫水錫等モ其形狀大小アリト雖モ皆ナ一番ニ屬シ二番ハアカイカ又ハ錫イカト稱スル種類ヨリ製造スルモノニシテ對州錫隱岐錫佐渡錫氣仙錫南部錫伊豆錫函館錫ト稱スルモノ之レニ屬ス以上ノ各種ヲ清人ハ魷魚ト稱シ甲付錫ハ烏賊ヨリ製成シタルモノニシテ清人ノ墨魚ト稱ス二番錫ハ分布ノ區域最モ廣ク輸出ノ額モ亦多ク一番之レニ次ク甲付錫ハ近年ノ輸出ニ係リ其額モ亦多カラズ明治元年ヨリ全廿七年迄ノ輸出額ヲ擧ケレバ左ノ如シ

|                 |                  |                  |
|-----------------|------------------|------------------|
| 元年 數量 三、三三三、三三三 | 九 年 數量 三、三三三、三三三 | 十八年 數量 三、三三三、三三三 |
| 二年 價格 一、一三三、三三三 | 十 年 價格 一、一三三、三三三 | 十九年 數量 三、三三三、三三三 |
| 三年 數量 一、一三三、三三三 | 十一年 數量 一、一三三、三三三 | 廿一年 數量 一、一三三、三三三 |
| 四年 數量 一、一三三、三三三 | 十二年 數量 一、一三三、三三三 | 廿二年 數量 一、一三三、三三三 |
| 五年 數量 一、一三三、三三三 | 十三年 數量 一、一三三、三三三 | 廿三年 數量 一、一三三、三三三 |
| 六年 數量 一、一三三、三三三 | 十四年 數量 一、一三三、三三三 | 廿四年 數量 一、一三三、三三三 |
| 七年 數量 一、一三三、三三三 | 十五年 數量 一、一三三、三三三 | 廿五年 數量 一、一三三、三三三 |
| 八年 數量 一、一三三、三三三 | 十七年 數量 一、一三三、三三三 |                  |

錫ノ海外需用ハ前表ニ掲ケル如クニシテ又内地ノ需用モ山間僻陬ノ地マテモ交通ノ便開ケルニ從ヒ之カ需用ヲ來タシ水産物中最モ重要物タルハ論ヲ待タサル所ナリ去レバ之カ製造者タルモノ宜シク既往ニ鑒ミ將來ニ改良ヲ施シ其地方物産タルノ聲價ヲ内外市場ニ發揚シ信用ヲ博スルノ覺悟ナカルヘカラズ今回五縣ノ出品ニ就テ見ルニ山形秋田ハ暫ク置キ宮城岩手青森ノ製品ハ概シテ乾燥洗滌

ニ注意セサルカ如シ東北地方ニアリテハ露濕降雨常ナキニモ拘ハラヌ未タ火乾ノ製法ヲ普知セズ之カ爲メ往々腐敗ニ傾キ甚シキニ至テハ終ニ棄却セサルヲ得サルニ至ルモノアリ故ニ露霖滂沱數日ニ亘ルルハ本業ヲ休止スルノ已ムヲ得サルニ至ルト聞ク依テ專ラ火乾法ヲ採リテ之ヲ研磨練習シテ斯ノ如キ患ナカラシムルモ又改良ノ一ナレバ茲ニ當業者ノ參考トシテ九州地方ニ於テ行ハル、火乾法ノ一二ヲ陳テ可シ

火乾法

佐賀縣下松浦郡呼子村地方ニ於テハ文久ノ初年ヨリ既ニ火乾器ヲ設ケタリト雖凡經驗ニ乏シク爲メニ良製品ヲ出スニ至ラザリキ爾來之カ器具ノ改良ヲ謀リ經驗ヲ積ミ現今ニ於テハ完全ナル製造ヲナスニ至レリ而シテ其構造タル極メテ簡易ニシテ敢テ資本ヲ要スル尠ナケレバ如何ナル僻陬ノ漁村ニ於テモ毎戸ニ帳ク之ヲ設ケ得ル方法ナリトス其構造ハ第八圖ニ示スカ如ク高凡ソ六尺トシ長ハ二間若シクハ三間横巾四尺二寸ニシテ用材ハ竹木兩材ノ中適宜梓形ニ組立テ上架ヨリ凡ソ二尺五寸ヲ隔テ一架ヲ設ケ其一方即チ

後面トスル所ハ土壁ニ副ハシムルナリ使用ノ方ハ竹ノ細串ヲ以テ柔魚ノ尾端ヲ梓ニ掛ケタル竹棹ニ縋ヒ吊下ス其竹棹ハ桁上ニ架シ置クノミニシテ桁ニ繩縛スルコトナシ蓋シ乾燥スルニ從ヒ上下適宜ニ轉換増減セシムルヲ以テナリ全ク吊下セバ火熱ノ度ヲ定ム即チ長三間ノ構造ナレバ棹内二十四五ヶ所へ點々炭火ヲ配置シ火氣ノ漏洩ヲ防ガン爲メ梓ノ三方及上部ニ莖若シクハ菰ヲ張り詰ム今火熱ヲ受ケシムル順序ヲ例セバ先ツ最初華氏百二三十度位ヲ受ケシメ水分ノ去ルニ隨ヒ火氣百度ノ温ニ當ラシメ凡ソ三時間余ヲ經過セハ柔魚ノ頭尾ヲ轉換ス地方ニ於テハ方言之ヲ「ト」ト云フ次ニ二時間ヲ經バ火上ヨリ取り下ケ柔魚ノ形狀ヲ整ヘ伸展シテ手入レヲナシ茲ニ於テ火氣八十度ヲ受ケシメ再ヒ以前ノ如ク竹棹ニ掛ケ乾了ス七八分通り乾了セバ漸次取り卸シ箱又ハ槽ニ頭尾相互ニ累種藏置シ之ニ重壓ヲ置キ翌日天氣ナレバ日乾シ連日曇天ナレバ再ヒ乾燥場ニ入レ火力ヲ以テ乾燥スルナリ乾燥費ハ柔魚ノ大小ニヨリ多少ノ差異アリト雖モ普通劔先生柔魚百斤ニ付キ木炭凡ソ八貫目ヲ消費スト云フ

水産物審復命書

火乾法

長崎縣

本縣下ニ於テ從來陰鬱降雨ノ際ハ家内ニ圓形或ハ方形ニ數本ノ竹ヲ樹テ其間ニ數段ノ繩ヲ張リ柔魚ノ肉鱈ニ小片ノ竹串ヲ貫通シテ張繩ニ吊下シ其圓形或ハ方形ニ組ミ立タル外部ノ周圍ニ遮ヲ以テ繩ヒ火氣ノ散逸ヲ防キ内ニ薪炭ヲ焚キ乾燥シ來リキ故ニ或ハ色澤ヲ損シ品位良好ヲ得ズ火乾品ハ常ニ價格ヲ保タズ然ルニ近時種々改良考案ヲ凝ラシ輕便ナル器具ヲ工風シ隨テ其火燥法ヲ研究熟練シ輸出販賣上大ニ好評ヲ博スルニ至レリ霖雨曇天日乾スルヲ得サルノ時期ニ於テモ腐敗ニ傾キ遺棄シ或ハ製造ヲ休止シ生賣ニ困難スル等ノ憂ナシ其構造及ヒ裝置ハ概テ第九圖ノ如シ

構造ハ木製棹ニシテ其甲圖ニ示スハ高五尺五寸横ノ下部三尺上部ハ二尺五寸ニ作り棹ノ中間ニハ凡ソ一尺二寸間毎ニ棕櫚繩ヲ張リ若シクハ竹ニ棕櫚繩ヲ螺旋狀ニ卷キ以テ之ヲ棹ノ兩柱ニ貫キ一々止釘ヲ以テ其脫出ヲ防キ置ク者トス而シテ棹ノ上部兩端ニハ堅固ナル折釘ヲ打込ミ是又止釘ヲ以テ棹

ノ脫出ヲ防キ置ク構造トス又乙圖ニ示スハ六角或ハ八角ノ木製棹ニシテ其一角毎ニ甲圖ノ楷梯形棹ヲ懸垂セシムル構造ナリ而シテ乾燥室内ノ梁ヨリ地盤七八寸ノ所ニ至ルマテ之ヲ吊下シ輪轉自在ナラシメ乾燥中火熱ノ強弱ニヨリ其位置ヲ回轉シ乾燥ノ均一ヲ保タシメ從前ノ如キ放シ換等ノ煩ヲ除クノ便ニ供スル裝置ナリ該器ハ火乾ノ際使用スルニ止マリ不用ノ時ニ際セバ取仕舞ヒ置ク者トス

使用法甲圖ニ示スカ如ク中段ノ張繩若シクハ繩卷竹棹ニ細串ヲ以テ貫キ繩ノ脫落ヲ防キ吊下シ棹ノ全面ニ懸了スレバ豫メ設置セル乾燥場ノ棹懸臺或ハ橫架ニ棹ノ上部折釘ヲ懸ケ初メ錫ノ腹部ヨリ日光ニ向ハシメ曝乾シ若シ降雨陰天ニ際會セハ直チニ其棹ノ儘取放シ室内ニ搬入シテ乙圖棹ノ折釘ニ懸ケ火乾ニ着手ス是レ日乾ニハ甲圖ヲ要シテ内外面自在ニ曝乾シ反轉取換ノ勞ヲ除キ且ツ高低ノ位置風乾日受ノ便ヲ得臨時ノ降雨ニ際シテ個々放シ入ルノ勞ナク速ニ多數ノ錫ヲ搬入スルノ便アリ又火乾ノ爲メ吊リ代フル勞ナシ而シテ火乾スルノ順序ハ前記佐賀縣地方ニ於テ施行スル手續ト敢テ大

差ナシ大抵七八分乾了ヲ待ツテ皺ヲ伸展シ其形狀ヲ整理シ桶又ハ箱ニ頭尾交互累積シ一夜重壓シテ白粉ヲ發生セシメ天氣霽晴セバ日乾シ依然陰天曝乾ニ便ナラサレバ再ヒ火乾シテ製了セシム

海參

宮城縣 形狀乾燥ニ於テハ稍佳ナリト雖モ腹中ノ砂腸ヲ除去セサルモノ多シ宜シク改良スベキモノトス

岩手縣 本縣氣仙郡越喜來村ハ優等ノ製品ヲ出ス所ナレモ今回ノ出品ハ僅カニ一點ニシテ是レ又佳良ノ品ニアラサルハ遺憾トスル所ナリ他製品モ形休小ニシテ製造佳ナラズ

青森縣 本縣ハ北海道ニ亞ク海參ノ產地ナレバ優品モ尠ナカラズト雖モ出品中乾燥不充分ニシテ砂腸ノ存スルモノアリ入子ヲ爲スモノアリ或ハ北海道産ヲ混ジテ出品セルモノアリ又串ヲ貫キテ乾燥スルハ瑕疵ニシテ宜シク改良スベキ點ナリトス

海參ハ肉刺ノ有無ニ由テ之ヲ二種ニ分チ其品位ハ有刺ヲ佳トシテ無刺ノモノ之

ニ亞ク北海道及三陸ノ産ハ即チ有刺ニシテ品質好良ノモノトス然レモ製造ノ精粗ニ因テ價值ヲ上下スルモノナレバ管ニ天然ノ品質ノミ恃ムベカラサルハ勿論ニシテ東北ノ産ト雖モ其製造ノ粗ナルニ於テハ西南地方及朝鮮産等ノモノヨリ下ルヲアリ今回ノ出品ヲ通觀スルニ宮城岩手ノ二縣ハ稍退歩ノ狀況アルカ如ク青森縣ハ近年著シク進歩シタルモノ、如シ宮城岩手ノ出品少數ナルハ客年海嘯ノ爲メ製產地災害ヲ蒙リタルニ因ルヘキモ出品ノ形軀小ナルヨリ察スルハ一ハ以テ濫獲ノ結果漸ク海鼠ノ種族ヲ減少シタルニ因ルモノナランカ須ク網罟ノ要意慮ルベカラズ左ニ海參製造ノ改良スベキ點ヲ摘録シ參考トナサン

腸ヲ除去スルニ體軀ヲ切割セズ脱腸器ヲ以テ糞孔ヨリ除腸シ洗棒ヲ以テ能ク腸肉ヲ洗滌シ毫モ泥砂汚物ヲ存セサルヲ要ス

煮熟ハ原料ノ大小ヲ混同セス各別ニ煮熟シ大小其分ニ應シテ煮熟ノ度ヲ一定シ過不及ナカラシムルヲ要ス

乾燥法ハ煮熟ノ後チ火力ヲ以テ水分ノ稍除去スル迄暫時焙燥シ而シテ更ニ甞上ニ日乾シ四五日ヲ經テ又蓬汁ヲ以テ煮熟シ充分日乾スルヲ要ス

原料ハ可成長大ナル者ヲ撰テ製スルヲ要ス若シ形体最小ナルルハ如何ニ原  
質形狀色澤ノ美ナルモ需用ニ適セス而シテ大小混入ノ弊ハ價格ニ非常ノ影  
響ヲ及ボスヲ以テ之ヲ精撰分別スルハ尤モ必要ナリ況ヤ製品ノ良否ヲ混入  
スルルハ設令良品多キヲ占ムルモ粗品ノ爲メニ抑壓セラル、所トナレバナ  
リ

帆立貝柱

岩手縣 形狀乾燥ニ於テハ稍佳ナルモ色澤不良ニシテ良品ト云フヲ得ス且ツ

出品モ僅カニ一點ニ過キス

青森縣 本品ノ特產地丈アリテ佳良ノ出品アリト雖モ中ニハ帆立柱ト赤皿柱  
トヲ混淆スルモノアリ宜シク改良スベキモノトス

本邦ニ於テ從來製造スル貝柱ハ板屋伊多良海扇ノ三種ニシテ共ニ清國輸出品ナ  
リ而シテ貝柱輸出ノ嚆矢ハ鳥取縣下因幡ノ板屋貝柱ニシテ之ニ亞クハ豊後薩摩  
筑前等トス海扇貝ハ北海道及青森ノ特産ニシテ貝柱ノ産出モ亦此ニ地方ヲ多ト  
ス青森縣ハ青森灣内ニ於テ明治十八九年ノ比貝床ヲ發見セシニ當時ハ稚貝ノミ

ナルヲ以テ廿一年四月迄採捕ヲ禁シ同月ヨリ解禁シ爾來板屋貝ニ働ヒテ其貝柱  
ヲ製造スルニ至レリト云フ是レ全ク濫獲ノ弊ヲ矯メ稚貝ヲ培養セシ効果タルニ  
外ナラズ岩手宮城ノ二縣ニモ往時ハ海扇ノ産セシ所アレバ濫獲ノ爲メ今ヤ大ニ  
其種ヲ減シタル者ナレバ將來之ヲ蕃殖保護ヲ圖リタランニハ再ヒ昔時ノ生産ヲ  
挽回シ一廉ノ物産トナルニ至ルベシ

乾北歸貝

青森縣 製品ハ佳良ノモノ多シト雖モ中ニ往々乾燥不良ニシテ細砂ヲ混入ス  
ルモノアリ宜シク改良スベシ

北寄貝ハ一名姥貝ト稱シ本邦東海ニ饒産ス從來乾北寄ハ内國需用ニ止マリシカ  
近來清國ニ輸出ノ道ヲ開キタレバ生産地方ニ於テハ是カ製造ヲ獎勵セサルベカ  
ラズ今回宮城岩手ノ二縣ヨリ本品ノ出品ナキハ寔ニ遺憾ト云フベシ左ニ青森縣  
富岡新十郎カ製法ノ梗概ヲ記シテ參考トス

捕獲シタル北寄貝ノ殻ヲ去リ清水ニテ數回洗滌シ鹽氣并ニ砂ヲ取り去リ長籠  
ニ入レ釜中ノ湯沸騰シタル所へ入レ四十分程煮立テ一回毎ニ湯ナリ然ル后籠ノ

水産物管理復命書

儘引キ上ケ熱氣ノ去リタルヲ度トシ小刀ヲ以テ中身ヲ割リ兩片ヲ接續シ腸ヲ去リ糞ニ並ヘテ日乾スルヲ一週間位ニテ製了ス

乾牡蠣

宮城縣 本縣松島灣内ニ於テハ從來牡蠣ヲ産スルコト饒多ナリシモ未タ之ヲ製品トシテ乾牡蠣ノ如キモノニ利用シタルノ迹ナシ然ルニ今回始メテ之ヲ出品セリ本品ハ煮熟乾燥等乾牡蠣トシテハ佳ナリノ品質ナリト雖モ鹹味強ク乾燥稍不良ニシテ貯藏ニ堪ヘサルベシ是等ハ須ク改良セサルベカラズ

乾牡蠣ハ清國輸出品ノ一ニシテ清人ハ之ヲ蠣乾又ハ蠣駝ト唱ヘ賞味ス牡蠣ハ其種類多ク本邦所産ノモノヲ大別スレバまかきまるといふべきかきこるびかき等ニテ乾燥ニ適ルスモノハまるかきナリトス而シテ乾牡蠣ノ最モ多ク産スル地方ハ北海道厚岸ニシテ其他ノ地方ヨリモ製出スルヲアリト雖モ製法不練ニシテ良品ヲ見ルヲ少ナシ牡蠣所産ノ地方ニアリテハ宜シク獎勵シテ良品ノ産出ヲ圖ラサルベカラズ左ニ厚岸地方ニ行ハル、製造ヲ記サン

貝ト肉トヲ放チ二斗樽一個ニ鹽二合ヲ入レ十時間内外ヲ經粘着セル垢ヲ除ク

爲メナリ之ヲ二升許ツ、竹ノ目籠ニ盛リ綿密ニ洗ヒテ籠ノ儘直ニ沸騰セル淡水中ニ入レテ煮ルヲ凡十五分時黃黑色ニ變シ外面固結スルヲ度トシ之ヲ揚ケ淡水ニテ能ク洗ヒ籠上ニ撒布シテ日乾スルヲ凡四時間乃至五時間ニシテ後華氏寒暖計八九十度焙爐又ハ百二三十度ノ乾燥器ヲ以テ一日間乾燥シ粒ノ大小ニヨリテ火力ヲ斟酌シ猶ホ乾燥ノ不充分ナルモノハ幾回モ焙爐ニテ乾燥ス火乾セシモノハ量目減スルト雖モ油分現シテ光澤美ナリ

鱧鱈

宮城縣 截切ノ方法乾燥種類ノ撰擇共ニ佳良ナリ只本吉郡ノ出品ハ鱧鱈ヲ切開シ糸ヲ通シテ乾燥シタルハ鱧鱈糸ヲ傷害スルヲ以テ此點ニ就テハ速ニ改良セサルヘカラズ

岩手縣 截切ノ方法未タ進歩セズ種類ノ撰擇乾燥共ニ佳良ト云フヲ得ズ

青森縣 三陸第一ノ鱧鱈産地ナルニ係ハラズ截切方法甚タ拙ニ乾燥亦不良ナリ宜シク改良セサルヘカラズ

山形縣 截切乾燥共ニ稍佳ナレモ産額多カラサルカ如シ

水産物検査復命書

明骨、堆翅、鮫水

宮城縣 姥鮫明骨、堆翅ハ殆ト本縣ノ特産トモ云フベキモノニシテ製造甚タ巧ナリ鮫水モ亦然リ本吉郡ヨリ出品セシ翻車魚ノ明骨ハ一時鮫明骨ト均シク高價格ヲ有セシモ當時ハ全ク易買市場ニ取り引ナキモノナレバ之ヲ製造スルモ利益ヲ見ル難カルベシ

岩手縣 上閉伊郡ヨリ金糸菜ノ出品一點アレモ製造佳ナラズ鮫水ハ漉方佳ナルモ色澤美ナラズ

鱈、明骨、堆翅、鮫水ハ何レモ廢物利用ノ大ナルモノニシテ鱈、鱈ノ如キハ毎年輸出ノ高殆ト十萬圓ノ多キニ達セリ而シテ之カ製造タル只魚体ヨリ鱈ヲ截リ取り乾燥スルニ過キヌ清國ノ所謂黑翅白翅等品位ニ上下ノ別アルハ固ヨリ魚種ニ因ルモノニシテ製造上優劣良否ヲ生スベキニ非サルカ如シト雖モ截切ノ巧拙乾燥ノ良否ハ最モ價格ヲ高低セシムルモノナリ今回出品ニ就テ見ルニ或ハ切斷其度ニ適セズシテ根部ニ骨肉ノ附着スルモノアリ或ハ鱈先ニ孔ヲ穿チテ繩ヲ貫キ乾燥セルモノ等アリ此等ハ好客清商ノ嫌忌スル所ノモノナレバ宜シク改善セサルベ

カラズ

明骨、堆翅ハ其産出多カラズト雖モ亦輸出海産物中高價ノモノナレバ鮫、鱈ノ産地ニアリテハ決シテ等閑ニ付スヘキモノニアラス之カ製造上大ニ注意ヲ施サルヘカラズ然レモ今回岩手縣ヨリ出品セシ如キ小形ノ鱈ヲ以テ金糸菜或ハ堆翅ヲ製スルハ勞多クシテ利ヲ収ムルコト少ナキモノナレバ小形ノ鱈ナレバ魚翅トシテ販賣スルヲ宜シトス鮫水ハ内國需用ノモノニシテ産額モ亦多カラズト雖モ西南地方ノ鱈子ト相對シ酒釀ノ上價トシテ貴重セラル、モノナレバ宜シク其製造ヲ精良ニシ需用ヲ進ムルコトヲ圖ルベシ

鯉節

宮城縣 鯉節切方削方煮熟乾燥ノ方法大ニ進歩シタル所アリト雖モ尙ホ一層注意シテ品位ノ上進ヲ圖ラザルベカラズ

岩手縣 形狀削方ニ於テハ著シク進歩セシト雖モ枯燥ノ方法不良ナルヲ欠點トス

青森縣 切方形狀削方共ニ未ダ熟達セザルモノ、如シ宜シク改良ノ方法ヲ講

セサルベカラズ

鮪節

宮城縣 形狀枯燥皆佳良ニシテ産額モ亦少ナカラズ本縣ノ特産トシテ他ニ耻サル所ナリ

岩手縣 枯燥ノ點ハ稍佳ナリト雖モ形狀削方ニ至リテハ未ダ十全ト云フヲ得ズ宜シク改良ヲ施スベシ

青森縣 一點ノ出品アリシモ切方形狀枯燥共ニ佳良ナラズ

三陸地方ノ鮪節ハ從來其製造甚タ拙劣ニシテ脂肪多ク市場ニ於テモ脂節ト稱シ極メテ下劣ノモノナリシガ近年宮城岩手ニ縣ニ於テハ土佐或ハ静岡地方ヨリ製造教師ヲ聘シ銳意改良製造法ヲ傳習シタルヲ以テ今回ノ出品ニ付テ見ルモ外觀上ハ著シク進歩シタルモノ、如シト雖モ仔細ニ其内部ヲ檢スレバ脂肪多クシテ乾燥亦不良往々腐徹ヲ生シ貯藏ニ耐サルモノアリ是ヲ要スルニ煮熟ノ度足ラサルト徹付ノ方法宜シカラサルトニ職由スルモノナレバ當業者ハ此點ニ於テ大ニ注意ヲ加ヘ改善ノ方法ヲ研究セズンバアルベカラズ

鮪節ハ宮城縣ノ特産ナレバ同縣ノ製品ニ就テハ敢テ間然スル所ナシト雖モ其他ニ於テハ鮪節ト同シク煮熟徹付等脂拔ノ點ニ付テ注意ヲ加ヘサルベカラズ  
田作

宮城縣 原料ハ鯧ニシテ乾燥色澤共ニ佳良ナリト雖モ形狀ハ少シク大ニ失スルノ嫌アリ

岩手縣 多クハ鯧ヲ以テ製シタルモノナレトモ九戸郡地方ノモノハ背黒十鰭ヲ用ヒタルモノアリ乾燥色澤共ニ佳良ノモノ多シ

青森縣 原料多ク背黒小鰭ニシテ乾燥ハ佳ナリト雖モ色澤宜シカラズ

山形縣 原料ハ背黃鰭ニシテ形狀大ニ失シ且ツ色澤佳ナラズ

秋田縣 一點ノ出品アレモ玉筋魚ノ素乾ニシテ田作トシテ見ルヘキモノニアラズ

乾鰹

宮城縣 原料真鰹ニシテ類通ノ製ナリ色澤佳ナラサレモ乾燥充分ニシテ味佳ナリ



岩手縣 原料製法共ニ宮城縣ト同一ナレモ素乾ナレバ色澤美ナレモ味佳ナラ

ス

青森縣 製造甚タ粗ニシテ乾燥モ亦充分ナラズ

秋田縣 製造粗ニシテ乾燥不良ナリ

乾赤魚

岩手縣 本縣ノ特産ナレバ佳良ノ出品アリト雖モ中ニハ洗滌不良ニシテ眼部

ヨリ脂肪ヲ分泌シ腐敗ニ傾ケルモノアリ製造上注意セサルベカラズ又宮古

町ヨリ出品シタルモノニテ骨拔赤魚ト稱シ一種異形ノ製品アリシガ販賣ニ

適セサルベシト認メタリ

乾章魚

宮城縣 ヨリ三點ノ出品アリ製造乾燥共ニ稍佳ナリ

乾鱈

岩手縣 開鱈ノ製ニシテ開方洗滌共ニ佳ナリト雖モ乾燥稍々不充分ノ點アリ

青森縣 開鱈及棒鱈ノ製アリ開鱈ハ其製造未タ熟達セサル處ナキ能ハズト雖

棒鱈ハ大ニ見ルハキモノアリ

乾魚ハ古來ヨリ我國ニ行ハル、製造ニシテ鹽乾素乾燒乾等ノ方法アレモ今回ノ

出品ハ素乾鹽乾ノ二種ナレバ該兩種ニ就テ注意スヘキ要點ヲ左ニ摘録セントス

素乾品即チ田作乾銷棒鱈ノ類ハ原料ノ新鮮ナルヲ撰擇スルハ勿論ナレモ洗滌乾

燥形狀ニ於テモ亦大イニ注意ヲ措カサルベカラズ

鹽乾魚ニ於テ原料ノ撰擇洗滌乾燥ニ注意スルノ外用鹽ノ撰擇ニ大イニ意ヲ用井

サルベカラズ用鹽不良ナルニ於テハ他ノ點ニ於テ如何ニ注意ヲ加フルモ食味惡

クシテ需用多カラズ

鹽鮭

宮城縣 出品僅カニ二點ニ過キス製造熟練ナレモ形体不揃ナルヲ遺憾トス

岩手縣 佳良ノ出品アリト雖モ概シテ魚質ノ撰擇至ラサル爲メ形色宜シカラ

サルモノアリ九戸郎ノ出品中北海道産ノ鮭ヲ一尾混シタルヲ見ル共進會ノ

出品トシテ斯ノ如キモノヲ出スハ大イニ戒シムベキナリトス又本縣出品

中製法腹部ヲ切開セサルモノアリ是レ製造多量ナル所ニ於テハ到底行ハレ

水産物審査會報告

サルモ亦一種ノ製法トシテ見ルヘキ所アリ

青森縣 僅カニ一點ノ出品ニシテ製造亦見ルヘキモノニアラズ

鹽辛類

雲丹

宮城縣 出品ハ練製ナレ、用鹽不良ナルカ爲メ喉舌ヲ刺癢スルノ感アリ改良

セサルベカラズ

岩手縣 泥雲丹ノ出品一點アリ是亦用鹽ニ注意セサルノミナラズ介壳腸等ノ

混合物ヲ見ル宜シク改良スベキモノナリトス

青森縣 練製ニシテ前二縣ノ出品ニ比スレバ稍用鹽ニ注意セシモノ、如シト

雖モ米タ以テ完全ナル製造ト云フヲ得ズ

鹽辛

岩手縣 鮑鮎柔魚、鯉、鮭卵等ヲ原料トシテ製造セシモノニシテ何レモ用鹽

不良ナル爲メ味佳ナラサルノミナラズ中ニ腐敗ニ傾ケル出品アルハ大イニ

注意スベキモノナリトス

青森縣 柔魚製ノモノ一點ノ出品ニシテ用鹽過度ニシテ味佳ナラズ

魚鹽類ハ廢物利用ヲ主トスルモノニシテ其需用廣ク何レノ地方ト雖モ之ヲ製出

スルコト難カラサレバ宜シク用鹽ヲ撰擇シ製造ニ注意スレバ其販路ヲ擴ムルヤ必

セリ今回ノ出品中貴重ナル鮑鮎等ノ肉ヲ以テ製シタルモノハ是レ魚鹽製造ノ本

主ニアラサルベキカ三陸地方ノ如キハ鯉、鮑、海鼠ノ漁獲アレバ宜シク是等ノ廢物

即肉臘ヲ以テ魚鹽ヲ製シタランニハ其産額益シ少ナカラサルベシ是レ當業者ノ

注意ヲ望ム所ナリ

昆布

宮城縣 僅カニ一點ノ出品ニシテ乾燥佳ナリト雖モ原質良好ナラズ産額モ亦

少ナシトス

岩手縣 原質ハ良好ナリト雖モ束裝一定ナラズ且ツ乾燥不良ノ爲メ内部紅腐

ニ傾ケルモノアリ宜シク注意セサルベカラズ

青森縣 ハ北海道ニ亞ク昆布ノ產地ニシテ原質ハ良好ニ束裝殆ント一定シテ

乾燥佳ナリ

刻昆布

岩手縣 製造佳良ナラズ且ツ枯葉ヲ混合シタルハ大ナル欠點トス

青森縣 白髮昆布、臘昆布共ニ其製造佳良ナリ只出品ノ少ナルヲ遺憾トス

秋田縣 臘昆布ノ製造佳良ナリ

昆布ハ北海道及三陸地方ノ特産海藻ニシテ内外共其需用最モ廣ク毎年海外ニ輸出スル葉昆布ハ七八十萬圓刻昆布ハ十五六萬圓ノ多キニ達セリ而シテ其品ハ天然ノ良質ナルヲ以テ能ク顧客ノ嗜好ニ適スト雖モ從來ノ製造ハ兎角粗濫ニ流レ把束不同乾燥不良ニシテ輸送中往々腐化シ爲メニ需用者ノ信用ヲ失スルノ事實アリシカ近來組合等ノ設ケアリ漸ク粗濫ノ弊ヲ矯正スル所アレトモ未タ以テ充分改良ノ實ヲ擧ケタリト云スヲ得ズ特ニ三陸ノ産ハ今回ノ出品ニ徴スルモ把束區々ニシテ乾燥不充分ナルノ批評ハ免カレサレバ當業者宜シク注意セサルベカラズ

海苔

宮城縣 本縣ハ東北地方柴海苔製ノ嚆矢ナルヲ以テ佳良ノ製品少ナントセズ

只漉方ヲ少シク薄クシ原藻ヲ細切スレバ一層ノ良品トナルベシ岩海苔ノ製造モ亦佳ナリ

岩手縣 宮城縣ニ亞ク柴海苔ノ産地ニシテ其製品モ同一ナリ本縣ハ鹽海苔ノ

特産品アルモ今回出品ナキハ遺憾トス

青森縣 岩海苔ノ出品アリ製造稍々佳ナリ

山形縣 岩海苔ノ出品アレトモ製造未タ拙劣ナリ本縣ヨリ燒海苔ト稱シ岩海

苔ヲ炙リ揉タルモノ、出品アリ需用廣カラズト雖モ亦一種ノ製造トシテ見

ルベシ

秋田縣 岩海苔ノ製造ハ稍佳ナリ少シク注意スレバ宮城、岩手ノ産ト匹敵スベ

シ

和布

岩手縣 原藻ハ佳良ナリト雖モ乾燥充分ナラザレバ貯藏ニ耐ヘサルベシ

青森縣 是レ又原藻ハ佳良ナルモ乾燥不良ニシテ貯藏ニ耐ヘサルヲ岩手縣出

品ニ等シ

天草

宮城縣 佳良ナラサル上ニ撰擇ニ注意セサル爲メ雜藻介殼ヲ混スルコト多シ故  
良セサルベカラス

岩手縣 原質佳良ニシテ撰擇モ稍々佳ナリ

青森縣 原藻佳良ナルコト岩手縣ノ上ニアリ撰擇漂晒モ大ニ佳ナリ

山形縣、秋田縣 二縣トモ殆ント同一ノ品位ニシテ原質漂晒共ニ佳ナリ只出品  
ノ少ナキヲ遺憾トス

食鹽

宮城縣 桃生郡、本吉郡ノ出品ニシテ品質ハ稍佳ナリ價モ亦廉ナリ

岩手縣 上閉伊、下閉伊、九戸三郡ノ出品ニシテ九戸産ハ野田鹽ト稱シ縣下ニ其

名高シト雖モ價格非常ニ高ク苦鹽ノ量多シ

青森縣 結晶大ナレトモ茶褐色ニシテ蘆茶ヲ混スルコト多シ

秋田縣 川邊郡、黒丸惟一ノ出品ハ純白色ニシテ水分少ナク極メテ佳良ナリ其  
他ノモノハ良品ト云ヲ得ス

食鹽ノ良否ハ其成分中ニ含ム所ノ鹽化ソーダノ多寡ニ由リテ相分ル、モノニシ  
テ鹽化ソーダノ量多ク他ノ夾雜物ノ少ナキヲ良品トシ之ニ反スルモノヲ粗品ト  
ス之ヲ査察スルニハ分析ノ法ニ依ルモノニシテ之ヲ行フニハ僅々ノ日子ヲ以テ  
能ク爲シ得ヘキノ業ニモアラサレバ今回ノ肉眼鑑定ニテ優等ナル者ヲ取リアン  
モニヤ水ヲ以テ苦鹽ノ多寡ヲ檢セシニ其結果左ノ如シ

宮城縣産

稍々白濁色ヲ呈ス

岩手縣産

稍々白濁色ヲ呈ス

青森縣産

著シク白濁色ヲ呈ス

秋田縣産

殆ント白濁色ヲ見ズ

本邦ノ普通食鹽ハ之ヲ外國食鹽ニ比スレバ何レモ夾雜物多量ニシテ劣等ノ品タ  
ルニ係ラズ價格不廉ナルハ製造上多量ノ費用ヲ要スルニ依ルモノニシテ歐米諸  
國及清國北部ノ地方ニ於テハ天日製鹽ノ方法ヲ採ルヲ以テ少量ノ費用ニテ足リ  
從テ價格ハ廉ニ且ツ徐々ニ結晶セシムルヲ以テ結晶形大ニシテ夾雜物少ナク品  
位上等ナリ要スルニ當業者ハ鹽質ヲ改良シ製造費用ヲ節減シ價格ヲ低廉セシム

ル方法ヲ研究スルハ今日ノ急務ナルベシ  
奥羽各縣ノ採鹽ハ揚濱或ハ入濱法ニ依ル者多シト雖モ築籠ノ方法ヲ改良セサレ  
バ燃料ヲ消費スルコト多ク特ニ岩手縣下採鹽法ハ海水ヲ直ニ釜ニ汲ミ込ミ蒸發セ  
シムルカ如キ迂遠ナル方法ナレバ仔細ニ計算スルトキハ到底収支相償ハスト云  
フ是ヲ以テ近來十州地方ノ食鹽ノ輸入益々多ク地方ノ鹽業ハ漸ク萎凋衰頽スル  
ノ狀況アレバ須ク鹽屋鹽釜築籠等ヲ改善シ費用ヲ節シ精良ノ食鹽ヲ産出スルノ  
方法ヲ研究セサルベカラズ

工用品

布糊

宮城縣 原藻ハ袋布糊ニシテ乾燥及撰擇稍佳ナリト雖モ出品數甚タ僅少ナリ  
岩手縣 原藻概ネ小布糊ニシテ乾燥佳ナリト雖モ撰擇不良ニシテ雜藻介石ヲ  
混スル者多シ改良セザルベカラズ  
青森縣 原藻ハ宮城縣ト同シク袋布糊ニシテ乾燥撰擇共ニ佳ナリ  
今回ノ列品ハ布糊ハ悉ク生布糊ヲ出セリ是レ三陸地方販賣ノ習慣ニ依ルト雖モ

其價格ニ至テハ却テ他地方産出ノ製品ヨリ高價ナルモノアリ蓋シ此地方ニ於テ  
布糊ハ糊料ノミナラズ食用ニ供スルヲ以テナルベシ要スルニ布糊ハ産地ニ於テ  
晒白抄製スルヨリモ原藻ノマ、製造地ニ輸送販賣スル方却テ經濟上利益多キ事  
實モアレバ強チニ製造ヲ施スノ必要ナキモ原藻ヲ販賣スル地方ニアリテハ原料  
ヲ撰擇シ鹽分及蘆芥砂ヲ除去シ乾燥ヲ充分ニ爲スト採取ノ時季ニ遲速ナキヲ要  
ス

抑モ布糊ハ各種糊料海藻中需用最モ多ク用途亦廣ク各種ノ織物、筆、墨、表具、製靴漆  
灰等各種ノ業ニ用ヒラル、ヲ以テ是等工業ノ發達ト共ニ益其需用ヲ進ムルコト勿  
論ナレバ製産者タルモノ宜シク善良ノ製品ヲ供給スル様注意セサルベカラズ

魚油

宮城縣 鯨油鯊油共ニ採取方法宜シキヲ得製品佳良ナリ

岩手縣 鯨油鯊油共出品アレモ採油方法未ダ宜シキヲ得サレバ原油ヲシテ不

良ナラシムルヲ遺憾トス

青森縣 採油ノ術近來大イニ進ミ今回出品ノ鯨油鯊油共ニ其製大イニ佳良ナ

秋田縣 鯨油ノ出陳一點アレ其品位佳良ナラズ  
 魚油ハ晩近工業ノ發達ト共ニ需用モ漸次増加シタルハ事實ニシテ今明治二十三年ヨリ二十八年ニ至ル六ケ年間ノ輸出額ニ徴スルモ其需用ノ逐年増進スルヲ知ルニ足ルベシ

| 輸出ノ年 | 數量         | 價格      |
|------|------------|---------|
| 二十三年 | 一五〇七四二三    | 六三、二三九  |
| 二十四年 | 四、二七七、三〇七  | 一七五、八〇三 |
| 二十五年 | 七、三五九、〇一六  | 二四八、六二一 |
| 二十六年 | 一三、六五八、六九七 | 五三〇、三〇四 |
| 二十七年 | 一六、六〇三、一〇七 | 六六五、八〇八 |
| 二十八年 | 一一、六一四、一八九 | 五二三、二七九 |

魚油ノ輸出先ハ獨逸、英、吉利、佛蘭西、香港、濠太刺亞、北米合衆國、朝鮮等ニシテ其用途ノ重ナルモノハ採革用、機械用トシ其他、ペンキ油、鑄工用、石鹼製用、蠟燭製造トス本

邦所産ノ魚油ハ歐米ニテハ之ヲ再製シ或ハ他ノ外國魚油ト混シテ用途ニ充ツルト云フ

抑モ本邦魚油ノ多分ヲ占ムルハ鯨ニシテ鯨油ノ副産物トシテ採取スルモ初ヨリ採油ノ目的ニ出ツルモノナク其製造法未ダ改良發達ノ域ニ進マズ此ヲ以テ外國産ニ比較シ更ニ長所アルヲ見サルノミナラズ纒力ニ寒冷ニ逢フモ忽チ凍凝シ且ツ魚肉鱗片等ノ汚物ヲ混スルヲ以テ其色混濁シ臭氣甚シキハ大ニ欠點トスル所ナリ今回聯合ノ各縣ハ鯨油ノ生産地タルニ係ラズ其副産物タル鯨油ノ出品ハ少ナク却テ鯨油ノ多キハ是蓋シ鯨油ハ前陳ノ如キ粗品ナルヲ以テ生産ノ多キニ係ラス故ラニ美麗ナル鯨油ヲ出品セシモノナルベシト雖トモ斯ノ如キハ共進會ノ主旨トシテ最モ取ラサル所ナレバ生産多キ鯨油ノ精良ナルモノ、出品アラシコトヲ望ム所ナリ又魚油ノ顧客タル外商ハ油中ノ蠟分ヲ濾シ取りタル寒濾油ヲ希望シ其油ヲ檢スルハ蠟分ノ少ナクシテ油質ノ清澄ナルヲ第一トシ其他油液ノ輕淡ニシテ臭氣甚シカラザルヲ擇ブ色ハ淡褐ナレバ敢テ鮮黄ナルヲ要セス唯色ノ如何ニ係ラズ清澄ニシテ品位一定ナルヲ要ス油中ニ水分ノ混滑スルハ最モ

忌ム所ナリ而シテ今回出品ノ油ヲ檢スルニ油中蠟分ノ多寡ハ大イニ生産地ノ氣候ト關係ヲ有スルモノ、如シ何トナレハ寒地ノモノ暖地ノモノヨリ蠟分少ナク凍凝ノ度低キヲ見ル即チ今回出品中優等ナル絞油ヲ採リ凍凝ノ度ヲ檢セシニ左ノ如シ

産地名

凍凝ノ温度攝氏寒暖計

青森縣産

〇、一一度

岩手縣産

〇、〇九度

宮城縣産

〇、〇四度

前表ノ如ク青森縣ハ三陸中最北ニ位シテ氣候寒冷ナルカ爲メ同縣ノ産油ハ凍凝ノ度最モ低ク次キハ岩手縣産ニシテ宮城縣ハ前二縣ヨリ氣候暖キヲ以テ凍凝ノ度更ニ高キヲ見ルベシ斯ノ如キ天然ニ氣候ノ補益アルヲ以テ奥羽地方ニ於テ採取シタル魚油ハ之ヲ關東其他暖地ノモノニ比スレバ無論良品タレハ製造者益奮勵シ精良ノ魚油ヲ饒産スル機務メサルヘカラス

肥料

搾粕

宮城縣

搾粕ノ製造ハ概シテ上進セシモノ、如シ牡鹿郡渡波町安部章出品小

絞ノ搾粕ハ佳良ノ製品ナリ産額多ケレバ販路廣カルベシ

岩手縣

搾粕ハ佳良ノモノ多シト雖モ中ニハ壓搾不充分ニシテ油分ヲ含ムモノ又ハ乾燥不良ノ爲メ腐敗ニ傾ケルモノアルハ改良セサルベカラサルモノトス

トス

青森縣

搾粕ノ製造ハ近來大ニ發達シ佳良ノ出品少ナカラズ

山形秋田縣

ノ二縣ハ各一點ノ出品アレトモ製造拙劣ニシテ評スルニ足ラサルモノナリ

鯧搾粕ハ主要ナル海産肥料ニシテ産額モ亦多ク農業ノ發達ト共ニ需用ノ途益擴張シ來ルト雖モ製造漸ク粗ニ流レ需用者ノ信用ヲ欠クコトアルハ最モ遺憾トスル所ナリ幸ニ三陸地方ノ製品ハ近年漸ク改善ノ域ニ達シタレバ此際當業者ハ一致協同組合ヲ設ケ品質荷造等ヲ一定シ需用地へ直輸販賣ノ路ヲ開カバ利潤ノ多キ蓋シ今日ニ倍從スヘシ又宮城岩手等ハ經節ノ産地ナルニモ係ハラス今回經荒

水産物審査復命書

粕ノ出品ナキハ遺憾トス

結論

今ヤ出品各種ノ批評ヲ終リタレハ更ニ歩ヲ轉シテ各縣水産ノ全体ニ付テ批評ヲ試ミルベシ今回ノ聯合六縣ノ内水産物ヲ出品セシハ宮城、岩手、秋田、山形ノ五縣ニシテ宮城縣ハ奥羽各縣中最モ進歩シタル所ナリシカ今回ノ出品ニアリテハ往々退歩ノ傾向ナシトセス即チ鰯ノ乾燥ニ於ケル海參ノ製造ニ於ケル何レモ前回ノ博覽會共進會ニ比スレバ大ニ劣リタル所アリ岩手縣ハ近年著シク發達シタレトモ未タ出品ニ於テ不注意ノ點多キカ如シ即チ鯉節ノ如キハ一揃ノ中ニ二三種ノ魚ヲ混ズルアリ干鮑ノ如キハ大小混同スルモノアルハ出品上最モ不体裁ニシテ出品者ノ不利益ナレバ宜シク注意ヲ要ス青森縣ハ又著シク改良發達ノ形勢ヲ呈セリト雖モ是又出品上不注意ノ點尠シトセス山形、秋田ノ二縣ハ地形日本海ニ面シ水族藻類モ他ノ諸縣ト異ナリテ出品規則ニ該當スル種類ノ産額少量ナルニ由ルナルヘキモ出品甚タ少數ニシテ良品ノ出陳ナキヲ見レバ水産業ハ未タ甚タ幼稚ノ域ニアルモノ、如シ又出品解説書ノ不注意ナルハ各縣殆ント同一ナリ解説

書ハ出品調査上極メテ必要ナルモノナレバ充分ニ注意ヲ加ヘ正確明瞭ニ記載セサルトキハ設令優等ノ出品アルモ出品者平素ノ業務景況等ヲ察スルコト能ハサルヲ以テ遂ニ受賞ノ典ニ與カラサルコトナシトセズ今各縣ノ解説ヲ見ルニ多クハ製造高販賣金額ヲ記セズ甚シキニ至テハ製造ノ方法製造高販賣高ハ某々ノ解説ニ同様云々ト記スルモノアリ又褒賞有無ノ項ニ何々博覽會共進會ニ於テ賞ヲ受ケタリト記載シアルモ是等ハ宜シク其褒賞ノ種類ヲ明記スルヲ要ス凡ソ解説書ノ如キハ實ニ出品者ノミニニ放任セズシテ當局官衙ニ於テ充分注意ヲ與ヘラレシコトヲ望ム茲ニ審査報告ノ末尾ニ於テ聊カ一言シ將來ノ希望ヲ陳スト云爾

牛馬審査復命書

奥羽六縣聯合米外十四種共進會ニ出陳シタル牛馬審査ノ命ヲ奉シ四月廿六日出張本月七日御用濟歸所仕候依テ別紙取調復命仕候也

明治三十年五月十五日

種馬所技師 丹下 謙吉

牛馬審査復命書



奥羽六縣聯合米外十四種共進會ニ出陳ノ馬匹ハ青森縣十七頭、岩手縣二十一頭、宮城縣十四頭、秋田縣十八頭、山形縣二頭、福島縣五頭合計七十七頭ニシテ受賞者四十一人之レヲ縣別スレハ青森縣十、岩手十三、宮城八、秋田七、山形一、福島二ナリ。主催縣ハ從來產馬著名ノ地ナルヲ以テ聯合各縣共ニ豫メ良馬ノ出陳ヲ期シ相競フテ撰擇ニ注意セント馬價騰貴シテ各自飼養管理ヲ忽ニセサルトニヨリ前回ニ比スレハ著シク進歩ノ狀ヲ呈シ駿良見ルヘキモノ多シ試ニ縣別概評スレハ青森縣ノ馬匹ハ一個人若クハ組合種馬ニ逸物多ク過半ハ多少ノ洋種血統ヲ混シテ体格偉大種畜ニ適スルモノアリ純粹南部馬ノ骨格ヲ完備シテ蕃殖ニ宜シキ牝馬アリシモ尙ホ著シキ欠點ヲ有スルモノナキニアラス即チ優劣相混スルノ觀アリ岩手縣ハ頭數ノ多キニ比スレハ拔群ノモノ多カラサルモ劣等ノモノ亦タ極メテ尠ク皆中以上ニ位シ多クハ一個人ノ所有タリ宮城縣ハ皆ナ組合ニ屬スル豫備種馬中ニ撰擇シタルヨリ一モ劣等ト稱スヘキモノナク聯合縣中最モ撰擇ヲ誤ラサルモノ、如ク殊ニ一等賞ヲ得タル栗毛牡馬ノ如キハ骨質南部馬ニ異ナルナクシテ

一モ仙臺馬固有ノ欠所ヲ認メサルハ改良ノ効顯著ナルモノニシテ寔ニ嘉スヘキナリ反之秋田縣ハ第四回内國勸業博覽會ノ當時ニ比スレハ寧ロ劣等ニ位シ僅ニ二三頭ニ就キ改良ノ實ヲ認ムルノミ全數ニ對シ更ニ見ルヘキモノナキハ全ク撰擇飼養ノ其當ヲ得サリシニ依ル特ニ感賞スヘキハ山形福島兩縣ノ馬匹ノ進化シタルニアリ現ニ三等賞ヲ受ケタル馬匹ノ如キ從來馬産ニ名アルモノニ比シ多ク遜色ナキハ當業者ノ功勞多トスルニ足ル加之該二縣當業者ハ益改良ノ忽ニスヘカラサルヲ察シ各數頭ノ良種馬ヲ購買シテ歸途ニ就キタレハ好果ヲ收ムルヲ期シテ待ツヘキナリ

要スルニ馬匹改良ノ氣運ハ今ヤ當業者ニ普及シ一般ノ方針皆ナ多少ノ洋種血統ヲ注入スルノ利ヲ認ムルニ至レリ苟モ此機ヲ利シテ秩序的ノ進化ヲ促シ各地特有ノ馬格ヲ保存セシムルヲ得バ馬匹改良第一期トシテ見ルヘキノ好果ヲ收ムルコト必セリ唯恐ル學識經驗ニ富ムノ輩ハ前年ノ失敗ニ鑑ミ敢テ事ヲ誤ルノ憂ナキモ附和雷同ノ徒ニ至ツテハ一意洋血ニ熱中シテ骨質ノ良否ヲ撰ムノ逸ナク其極細織不用ノ玩弄物ヲ產出シテ再ヒ洋種排斥ノ結果ヲ將來スルコトナキヤヲ局

ニ當ルモノ能ク此點ニ注目シ骨格強固ニシテ實用的ノ馬匹ヲ產出セシムルノ方針ヲ指示センコト蓋シ此事業ニ對スルノ急務ナラン  
 牛ノ出陳ハ青森縣三頭岩手縣九頭宮城縣一頭秋田縣二頭山形縣一頭合計拾六頭ニシテ受賞者拾壹人之レヲ縣別スレハ青森二岩手五宮城一秋田二山形一ナリ今出陳ノモノニ就テ概評センニ種牛供給ノ途啓ケサルト產馬事業ノ氣炎ニ壓セラレテ進歩甚タ遅ク聯合諸縣皆ナ伯仲ノ間ニ有リテ一ニ外殆ント見ルニ足ルモノナシ蓋シ產牛ハ農家經濟ニ於テ裨益アルコト決メ產馬ノ比ニアラズ今ヤ殆ント冷却ノ極ニ達スルハ必竟良種牛ニ乏シキヨリ僅ニ比較的良牛ヲ供用シテ不満足ノ結果ヲ収ムルニ外ナラサルハ寔ニ惜ムニ堪タリ宜シク良種供給ノ途ヲ啓キ當業者ヲシテ進ンテ其業ニ勵マシムヘキナリ  
 牛馬ノ出陳ハ會期ノ半ヲ經過セシ後ニアリテ褒賞授與ノ期ハ近ク數日ノ後ニ迫リ審査ノ事務ヲ處辨スル僅ニ三四ノ日子ヲ余スニ過キザリシ不肖淺劣假スニ長時日ヲ以テスルモ尙ホ且ツ審判其明ヲ誤ルノ恐アリ況ンヤ僅々タル日子ヲ以テ百頭ニ垂ンタル牛馬ノ審査ニ於テヤ優劣其當ヲ失シ或ハ職責ヲ曠フセシナキ

ヤ是レ不肖ノ深ク恐懼シテ止マサル所ナリ然レトモ標準ハ專ラ委員ノ附點ニ基キ尙ホ各地ノ狀態ト馬匹ノ優劣ニ鑑ミ多少ノ取捨ヲ加ヒタルモノナレハ畧ホ其當ヲ得タルナルヘント信ス依テ一般狀況ヲ縷陳シ附スルニ出陳名簿ヲ以テス

馬

| 番號 | 種類   | 毛色  | 年齡 | 牝牡 | 尺寸     | 姓名                       |
|----|------|-----|----|----|--------|--------------------------|
| 壹號 | 退却雜種 | 栗毛  | 四歲 | 牡  | 四尺八寸五分 | 山形縣最上郡小國產馬組合<br>組合長 木田 榮 |
| 貳號 | 一回雜種 | 栗毛  | 三歲 | 牡  | 四尺六寸八分 | 山形縣最上郡小國產馬組合<br>組合長 木田 榮 |
| 參號 | 一回雜種 | 鹿毛  | 四歲 | 牝  | 四尺八寸   | 秋田縣由利郡下郷村<br>小野 彌 惣 吉    |
| 四號 | 內國種  | 青毛  | 三歲 | 牡  | 四尺七寸一分 | 秋田縣仙北郡田澤村<br>浦山 倉 松      |
| 五號 | 內國種  | 青毛  | 四歲 | 牡  | 四尺八寸   | 秋田縣仙北郡角館町<br>三浦 常 松      |
| 六號 | 內國種  | 黑鹿毛 | 四歲 | 牡  | 四尺八寸四分 | 秋田縣雄勝郡湯澤町<br>山脇 新 八      |
| 七號 | 內國種  | 青毛  | 三歲 | 牡  | 四尺七寸   | 秋田縣仙北郡刈野村<br>今野 莊 右衛門    |
| 八號 | 內國種  | 青毛  | 三歲 | 牡  | 四尺五寸五分 | 秋田縣河邊郡仁井田村<br>堀井 林 藏     |
| 九號 | 內國種  | 青毛  | 三歲 | 牡  | 四尺五寸一分 | 秋田縣河邊郡仁井田村<br>相場 喜 惣兵衛   |
| 十號 | 內國種  | 青毛  | 五歲 | 牡  | 四尺九寸   | 秋田縣仙北郡長谷田村<br>大信田 如 水    |

牛馬審査會

五百二十七

|      |      |   |   |   |   |   |        |           |     |
|------|------|---|---|---|---|---|--------|-----------|-----|
| 二十七號 | 一回雜種 | 鹿 | 毛 | 三 | 歲 | 壯 | 四尺七寸五分 | 青森縣三戸郡五戸村 | 馬組合 |
| 二十八號 | 退却雜種 | 鹿 | 毛 | 三 | 歲 | 壯 | 四尺六寸五分 | 青森縣三戸郡邊村  | 要吉  |
| 二十九號 | 退却雜種 | 鹿 | 毛 | 四 | 歲 | 壯 | 四尺七寸一分 | 青森縣三戸郡川村  | 太一郎 |
| 三十號  | 內國種  | 青 | 毛 | 三 | 歲 | 壯 | 四尺六寸二分 | 青森縣三戸郡八戸村 | 太一郎 |
| 三十一號 | 退却雜種 | 青 | 毛 | 六 | 歲 | 壯 | 四尺九寸五分 | 青森縣三戸郡久井村 | 清一郎 |
| 三十二號 | 一回雜種 | 青 | 毛 | 四 | 歲 | 壯 | 五尺二寸   | 青森縣三戸郡八戸村 | 二一郎 |
| 三十三號 | 純洋種  | 青 | 毛 | 三 | 歲 | 壯 | 四尺八寸三分 | 青森縣三戸郡久井村 | 八一郎 |
| 三十四號 | 內國種  | 青 | 毛 | 三 | 歲 | 壯 | 四尺六寸二分 | 青森縣三戸郡野村  | 喜一郎 |
| 三十五號 | 內國種  | 青 | 毛 | 五 | 歲 | 壯 | 四尺六寸五分 | 青森縣三戸郡東通村 | 四一郎 |
| 三十六號 | 退却雜種 | 鹿 | 毛 | 四 | 歲 | 壯 | 四尺九寸   | 青森縣三戸郡上村  | 定吉  |
| 三十七號 | 洋種   | 芦 | 毛 | 三 | 歲 | 壯 | 四尺八寸   | 青森縣中津輕郡本村 | 場吉  |
| 三十八號 | 內國種  | 青 | 毛 | 四 | 歲 | 壯 | 四尺八寸五分 | 福島縣田村郡常葉村 | 合   |
| 三十九號 | 退却雜種 | 栗 | 毛 | 三 | 歲 | 壯 | 四尺七寸   | 福島縣田村郡常葉村 | 三郎  |
| 四十號  | 退却雜種 | 青 | 毛 | 三 | 歲 | 壯 | 四尺七寸   | 福島縣田村郡常葉村 | 合   |
| 四十一號 | 退却雜種 | 栗 | 毛 | 三 | 歲 | 壯 | 四尺六寸五分 | 福島縣田村郡常葉村 | 合   |
| 四十二號 | 內國種  | 鹿 | 毛 | 三 | 歲 | 壯 | 四尺七寸   | 福島縣田村郡常葉村 | 太郎  |

牛馬調査報告書

五百二十九

|      |      |    |   |   |   |   |        |               |    |
|------|------|----|---|---|---|---|--------|---------------|----|
| 十一號  | 二回雜種 | 栗  | 毛 | 五 | 歲 | 壯 | 五尺     | 秋田縣鹿角郡澤村      | 五郎 |
| 十二號  | 內國種  | 青  | 毛 | 六 | 歲 | 壯 | 四尺九寸七分 | 秋田縣仙北郡四戸村     | 吉  |
| 十三號  | 內國種  | 青  | 毛 | 四 | 歲 | 壯 | 四尺六寸三分 | 秋田縣仙北郡橫澤村     | 藏  |
| 十四號  | 內國種  | 青  | 毛 | 四 | 歲 | 壯 | 四尺五寸五分 | 秋田縣田口郡        | 三  |
| 十五號  | 內國種  | 青  | 毛 | 三 | 歲 | 壯 | 四尺五寸五分 | 秋田縣           | 務所 |
| 十六號  | 內國種  | 鹿  | 毛 | 四 | 歲 | 壯 | 四尺七寸   | 秋田縣畜產事務所      | 務所 |
| 十七號  | 內國種  | 青  | 毛 | 五 | 歲 | 壯 | 四尺八寸三分 | 秋田縣仙北郡高野村     | 良助 |
| 十八號  | 一回雜種 | 黑芦 | 毛 | 三 | 歲 | 壯 | 四尺六寸三分 | 秋田縣南秋田郡北磯村    | 吉  |
| 十九號  | 退却雜種 | 青  | 毛 | 五 | 歲 | 壯 | 四尺八寸五分 | 秋田縣北秋田郡下川滑村   | 衛門 |
| 二十號  | 內國種  | 青  | 毛 | 三 | 歲 | 壯 | 四尺六寸三分 | 秋田縣北秋田郡下大野村   | 郎  |
| 二十一號 | 一回雜種 | 黑鹿 | 毛 | 四 | 歲 | 壯 | 五尺一寸八分 | 青森縣上北郡野邊地村    | 五郎 |
| 二十二號 | 退却雜種 | 青  | 毛 | 四 | 歲 | 壯 | 五尺二寸   | 青森縣上北郡七戸村     | 四郎 |
| 二十三號 | 退却雜種 | 栗  | 毛 | 三 | 歲 | 壯 | 四尺九寸三分 | 青森縣上北郡七戸村     | 轍郎 |
| 二十四號 | 退却雜種 | 青  | 毛 | 三 | 歲 | 壯 | 四尺九寸五分 | 青森縣上北郡三木組六月村  | 吉  |
| 二十五號 | 二回雜種 | 鹿  | 毛 | 三 | 歲 | 壯 | 四尺八寸三分 | 青森縣上北郡三木組注真澤村 | 石  |
| 二十六號 | 一回雜種 | 鹿  | 毛 | 六 | 歲 | 壯 | 四尺九寸   | 青森縣三戸郡五戸村     | 合  |

五百二十八

|      |      |     |   |   |   |        |            |         |
|------|------|-----|---|---|---|--------|------------|---------|
| 四十三號 | 一回雜種 | 黑鹿毛 | 四 | 歲 | 牡 | 四尺九寸   | 宮城縣仙臺市勾當臺通 | 五百三十一   |
| 四十四號 | 退却雜種 | 栗毛  | 四 | 歲 | 牡 | 四尺九寸   | 宮城縣仙臺市勾當臺通 | 仙臺產牛馬組合 |
| 四十五號 | 一回雜種 | 青毛  | 四 | 歲 | 牡 | 四尺七寸八分 | 宮城縣仙臺市勾當臺通 | 仙臺產牛馬組合 |
| 四十六號 | 退却雜種 | 栗毛  | 三 | 歲 | 牡 | 四尺八寸   | 宮城縣玉造郡鬼首村  | 仙臺產牛馬組合 |
| 四十七號 | 退却雜種 | 栗毛星 | 三 | 歲 | 牡 | 四尺七寸   | 宮城縣玉造郡鬼首村  | 仙臺產牛馬組合 |
| 四十八號 | 退却雜種 | 栗毛星 | 三 | 歲 | 牡 | 四尺八寸五分 | 宮城縣玉造郡鬼首村  | 仙臺產牛馬組合 |
| 四十九號 | 退却雜種 | 栗毛  | 三 | 歲 | 牡 | 四尺七寸五分 | 宮城縣玉造郡     | 仙臺產牛馬組合 |
| 五十號  | 退却雜種 | 鹿毛  | 三 | 歲 | 牡 | 四尺八寸八分 | 宮城縣加美郡小野田村 | 仙臺產牛馬組合 |
| 五十一號 | 退却雜種 | 鹿毛  | 三 | 歲 | 牡 | 四尺七寸五分 | 宮城縣加美郡小野田村 | 仙臺產牛馬組合 |
| 五十二號 | 退却雜種 | 鹿毛  | 三 | 歲 | 牡 | 四尺七寸五分 | 宮城縣加美郡小野田村 | 仙臺產牛馬組合 |
| 五十三號 | 退却雜種 | 栗毛  | 三 | 歲 | 牡 | 四尺七寸三分 | 宮城縣加美郡小野田村 | 仙臺產牛馬組合 |
| 五十四號 | 退却雜種 | 枳栗毛 | 三 | 歲 | 牡 | 四尺七寸三分 | 宮城縣加美郡小野田村 | 仙臺產牛馬組合 |
| 五十五號 | 退却雜種 | 栗毛  | 三 | 歲 | 牡 | 四尺九寸六分 | 宮城縣加美郡小野田村 | 仙臺產牛馬組合 |
| 五十六號 | 三回雜種 | 青毛星 | 三 | 歲 | 牡 | 四尺九寸   | 宮城縣加美郡小野田村 | 仙臺產牛馬組合 |
| 五十七號 | 退却雜種 | 鹿毛  | 六 | 歲 | 牝 | 四尺八寸五分 | 岩手縣岩手郡大更村  | 仙臺產牛馬組合 |
| 五十八號 | 退却雜種 | 鹿毛  | 六 | 歲 | 牝 | 四尺八寸五分 | 岩手縣岩手郡大更村  | 仙臺產牛馬組合 |

|      |      |    |   |   |   |        |           |         |
|------|------|----|---|---|---|--------|-----------|---------|
| 五十九號 | 內國種  | 青毛 | 三 | 歲 | 牡 | 四尺八寸五分 | 岩手縣岩手郡久慈町 | 五百三十一   |
| 六十號  | 退却雜種 | 青毛 | 三 | 歲 | 牡 | 四尺八寸三分 | 岩手縣岩手郡久慈町 | 仙臺產牛馬組合 |
| 六十一號 | 退却雜種 | 青毛 | 三 | 歲 | 牡 | 四尺七寸   | 岩手縣岩手郡久慈町 | 仙臺產牛馬組合 |
| 六十二號 | 內國種  | 青毛 | 三 | 歲 | 牡 | 四尺六寸   | 岩手縣岩手郡久慈町 | 仙臺產牛馬組合 |
| 六十三號 | 退却雜種 | 青毛 | 三 | 歲 | 牡 | 四尺九寸   | 岩手縣岩手郡久慈町 | 仙臺產牛馬組合 |
| 六十四號 | 內國種  | 青毛 | 四 | 歲 | 牡 | 四尺八寸五分 | 岩手縣岩手郡久慈町 | 仙臺產牛馬組合 |
| 六十五號 | 退却雜種 | 青毛 | 五 | 歲 | 牡 | 四尺八寸五分 | 岩手縣岩手郡久慈町 | 仙臺產牛馬組合 |
| 六十六號 | 退却雜種 | 青毛 | 四 | 歲 | 牡 | 四尺九寸五分 | 岩手縣岩手郡久慈町 | 仙臺產牛馬組合 |
| 六十七號 | 二回雜種 | 青毛 | 六 | 歲 | 牡 | 四尺九寸   | 岩手縣岩手郡久慈町 | 仙臺產牛馬組合 |
| 六十八號 | 一回雜種 | 鹿毛 | 四 | 歲 | 牡 | 五尺三分   | 岩手縣岩手郡久慈町 | 仙臺產牛馬組合 |
| 六十九號 | 退却雜種 | 鹿毛 | 四 | 歲 | 牡 | 五尺四分   | 岩手縣岩手郡久慈町 | 仙臺產牛馬組合 |
| 七十號  | 退却雜種 | 鹿毛 | 四 | 歲 | 牡 | 四尺九寸   | 岩手縣岩手郡久慈町 | 仙臺產牛馬組合 |
| 七十一號 | 內國種  | 鹿毛 | 三 | 歲 | 牡 | 四尺八寸   | 岩手縣岩手郡久慈町 | 仙臺產牛馬組合 |
| 七十二號 | 內國種  | 鹿毛 | 三 | 歲 | 牡 | 四尺八寸一分 | 岩手縣岩手郡久慈町 | 仙臺產牛馬組合 |
| 七十三號 | 內國種  | 鹿毛 | 三 | 歲 | 牡 | 四尺八寸   | 岩手縣岩手郡久慈町 | 仙臺產牛馬組合 |
| 七十四號 | 二回雜種 | 鹿毛 | 三 | 歲 | 牡 | 五尺三寸   | 岩手縣岩手郡久慈町 | 仙臺產牛馬組合 |

牛馬管理復命書

五百三十一

|      |      |     |    |   |        |   |
|------|------|-----|----|---|--------|---|
| 七十五號 | 一回雜種 | 黑鹿毛 | 四歲 | 牝 | 四尺九寸   | 五百三十二<br>岩手縣上閉伊郡宮守村<br>岩手縣氣仙郡世田米村<br>岩手縣氣仙郡世田米村 |
| 七十六號 | 一回雜種 | 鹿毛  | 六歲 | 牝 | 四尺九寸二分 | 岩手縣氣仙郡世田米村<br>岩手縣氣仙郡世田米村                        |
| 七十七號 | 退却雜種 | 鹿毛  | 五歲 | 牝 | 四尺八寸   | 岩手縣氣仙郡世田米村<br>岩手縣氣仙郡世田米村                        |

牛

|    |       |     |    |   |        |  |
|----|-------|-----|----|---|--------|--|
| 壹號 | 短角種   | 赤斑毛 | 五歲 | 牝 | 四尺二寸三分 | 山形縣山形市香澄町<br>小久江正郎                     |
| 貳號 | 短角種   | 栗赤毛 | 三歲 | 牝 | 四尺二寸四分 | 秋田縣畜産事務所<br>秋田縣北郡六郷村<br>秋田縣北郡三澤村       |
| 參號 | 短角種   | 赤赤毛 | 五歲 | 牝 | 四尺六寸   | 青森縣上北郡三澤村<br>青森縣上北郡八戸町<br>青森縣上北郡野邊地村   |
| 四號 | 雜角種   | 赤赤毛 | 五歲 | 牝 | 四尺八寸   | 青森縣上北郡野邊地村<br>宮城縣刈田郡關岡村<br>長谷川誠三       |
| 五號 | 短角種   | 赤赤毛 | 四歲 | 牝 | 四尺一寸八分 | 岩手縣下閉伊郡岩泉村<br>岩手縣下閉伊郡岩泉村<br>岩手縣下閉伊郡岩泉村 |
| 六號 | 短角種   | 赤赤毛 | 四歲 | 牝 | 四尺二寸五分 | 岩手縣下閉伊郡岩泉村<br>岩手縣下閉伊郡岩泉村<br>岩手縣下閉伊郡岩泉村 |
| 七號 | 短角種   | 赤赤毛 | 六歲 | 牝 | 四尺四寸四分 | 岩手縣下閉伊郡岩泉村<br>岩手縣下閉伊郡岩泉村<br>岩手縣下閉伊郡岩泉村 |
| 八號 | 短角種   | 赤赤毛 | 五歲 | 牝 | 四尺四寸六分 | 岩手縣下閉伊郡岩泉村<br>岩手縣下閉伊郡岩泉村<br>岩手縣下閉伊郡岩泉村 |
| 九號 | 岩手改良種 | 赤赤毛 | 四歲 | 牝 | 四尺三寸   | 岩手縣下閉伊郡岩泉村<br>岩手縣下閉伊郡岩泉村<br>岩手縣下閉伊郡岩泉村 |
| 十號 | 岩手改良種 | 赤赤毛 | 四歲 | 牝 | 四尺二寸四分 | 岩手縣下閉伊郡岩泉村<br>岩手縣下閉伊郡岩泉村<br>岩手縣下閉伊郡岩泉村 |

|     |       |     |    |   |        |  |
|-----|-------|-----|----|---|--------|--|
| 十一號 | 岩手改良種 | 赤赤毛 | 四歲 | 牝 | 四尺三寸三分 | 岩手縣下閉伊郡小山村<br>岩手縣下閉伊郡小山村<br>岩手縣下閉伊郡小山村 |
| 十二號 | 岩手改良種 | 赤赤毛 | 四歲 | 牝 | 四尺二寸五分 | 岩手縣下閉伊郡小山村<br>岩手縣下閉伊郡小山村<br>岩手縣下閉伊郡小山村 |
| 十三號 | 岩手改良種 | 赤赤毛 | 四歲 | 牝 | 四尺二寸   | 岩手縣下閉伊郡小山村<br>岩手縣下閉伊郡小山村<br>岩手縣下閉伊郡小山村 |
| 十四號 | 岩手改良種 | 赤赤毛 | 四歲 | 牝 | 四尺四寸   | 岩手縣下閉伊郡小山村<br>岩手縣下閉伊郡小山村<br>岩手縣下閉伊郡小山村 |
| 十五號 | 岩手改良種 | 赤赤毛 | 四歲 | 牝 | 四尺四寸一分 | 岩手縣下閉伊郡小山村<br>岩手縣下閉伊郡小山村<br>岩手縣下閉伊郡小山村 |
| 十六號 | 岩手改良種 | 赤赤毛 | 二歲 | 牝 | 三尺八寸二分 | 岩手縣下閉伊郡小山村<br>岩手縣下閉伊郡小山村<br>岩手縣下閉伊郡小山村 |

小馬並復命書

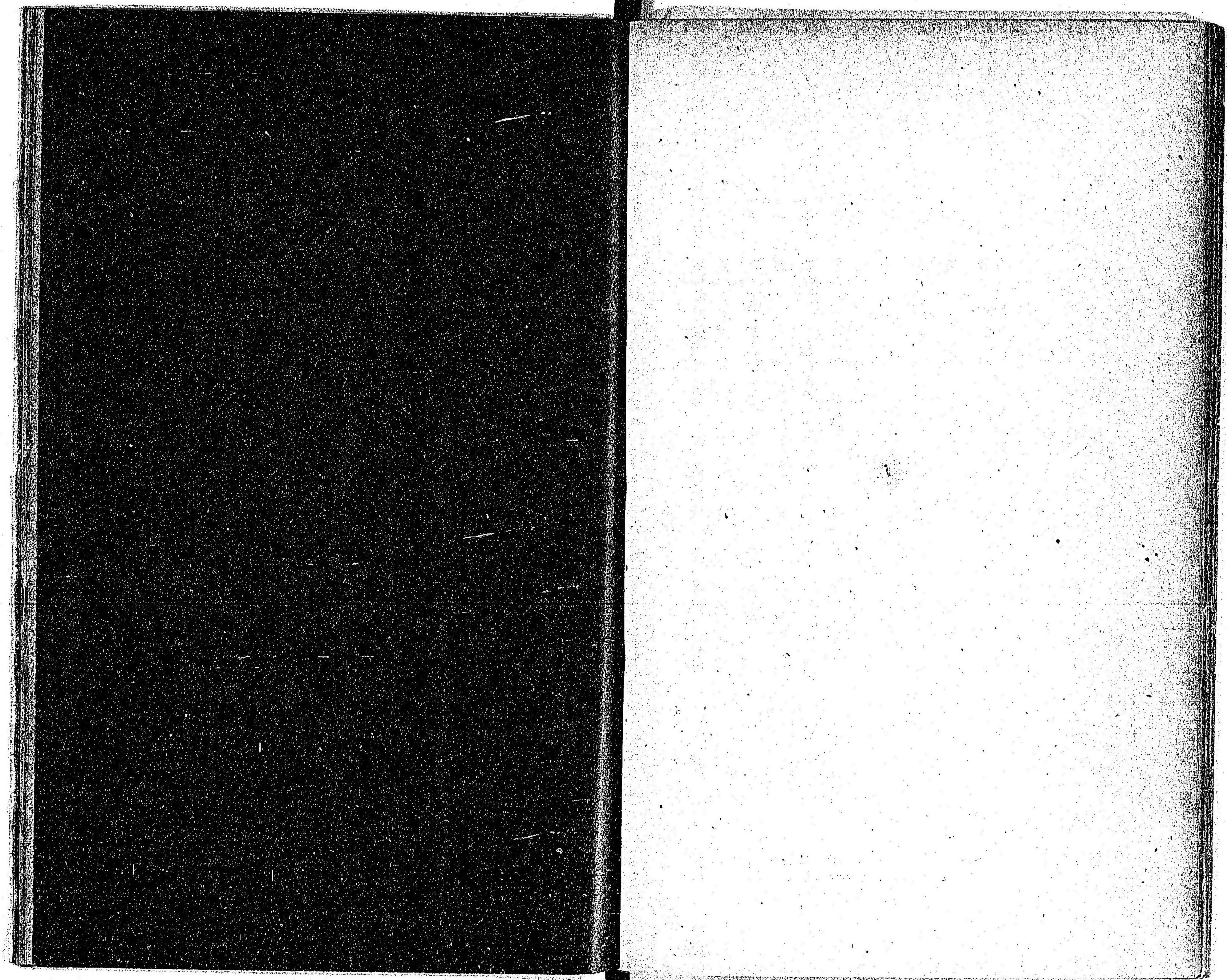

栃木縣主催一府六縣聯合共進會ハ東京埼玉群馬栃木山梨長野及福島ノ聯合ニ成  
リ明治三十年十月一日ヨリ十一月十五日ニ至ル日數四十六日間栃木縣下足利町  
ニ於テ之ヲ開設シ而シテ其出品ハ聯合地方ニ於ケル主要ノ物産ニシテ實ニ繭生  
絲織物ノ三種トス

抑モ本會ノ開設及規則ノ制定ハ聯合府縣ノ協議ニ成リ農商務大臣ノ認可ヲ經タ  
ルモノナリ而シテ本會ノ經費ハ聯合各府縣ニ於テ分擔シ其事務モ亦至急ヲ要ス  
ル場合ノ外聯合府縣協議ノ上處辨スルノ規程ナレドモ事務統一整理ノ爲メ主催  
栃木縣知事之カ事務長トナリ書記官ヲ以テ副事務長トシ主務課長ニ事務委員長  
ヲ課僚及聯合府縣主務者ニ委員ヲ命シ庶務出品會計ノ三係ヲ置キ以テ之ヲ分掌  
セシメタリ今本會出品ニ關スル規則ノ要點ヲ摘記スレバ出品人ハ内國人ニシテ  
聯合府縣内ニ居住シ出品ト同種ノモノ繭ハ一石以上生絲十斤以上織物ハ五十反  
以上ヲ製産スル營業者トシ尙ホ一戸内ヨリ一人ト定メ一種類毎ニ一點ヲ限リ同  
品數點ヲ出品スルヲ得サラシム又出品ノ數量ニ制限ヲ設ケ繭ニ在ツテハ一種ニ  
付一升生絲ニ在ツテハ一種ニ付一斤織物ニ在ツテハ一種ニ付反物ハ一反匹物ハ

一匹枚物ハ一枚組物ハ一組ヲ出品セシメタリ而シテ本會出品ハ之ヲ分テ三區トシ府縣別ニ之ヲ陳列セリ即チ繭ヲ第一區トシ生絲ヲ第二區トシ織物ヲ第三區トス織物ハ更ニ之ヲ絹織物木綿織物麻織物毛織物及交織物ノ五部ニ分類セリ以上ノ出品總數ハ實ニ一萬二千七百七十三ノ多ニ達シ其人員千七百十五名ニシテ内賞格ニ入りタルモノ一千五百六十六人ナリ今其高等ノ賞ヲ得タルモノ、屬スル地方ヲ掲ケンニ繭ニ在ッテハ東京四人等埼玉四人等群馬一人等人生絲ニ在ッテハ群馬一人等山梨一人等長野一人等織物ニ在ッテハ東京二人等群馬二人等栃木一人等四人ナリトス其餘受者ノ等級細別ハ左ノ二表ニ就テ見ルベシ

一府六縣聯合共進會出品種類別褒賞一覽表

| 種類別 | 等級別 |    |    |    |    |    |
|-----|-----|----|----|----|----|----|
|     | 一等  | 二等 | 三等 | 四等 | 五等 | 六等 |
| 繭生  | 三   | 一  | 一  | 一  | 一  | 一  |
| 織物  | 二   | 八  | 三  | 〇  | 〇  | 〇  |
| 合計  | 五   | 九  | 四  | 一  | 一  | 一  |
| 繭生  | 三   | 一  | 一  | 一  | 一  | 一  |
| 織物  | 二   | 八  | 三  | 〇  | 〇  | 〇  |
| 合計  | 五   | 九  | 四  | 一  | 一  | 一  |

一府六縣聯合共進會府縣別褒賞一覽表

| 府縣名 | 品名   |      |      |      |       |       |      |     |
|-----|------|------|------|------|-------|-------|------|-----|
|     | 一等   | 二等   | 三等   |      |       |       |      |     |
| 府京東 | 〇〇〇〇 | 六二〇四 | 八二一五 |      |       |       |      |     |
| 縣玉埼 | 〇〇〇〇 | 四〇〇四 | 〇三〇七 |      |       |       |      |     |
| 縣馬群 | 一〇一  | 五二一二 | 五二一七 |      |       |       |      |     |
| 木柀  | 〇〇   | 〇〇   | 〇〇   |      |       |       |      |     |
| 繭生  | 〇〇   | 〇〇   | 〇〇   |      |       |       |      |     |
| 合計  | 一一   | 一一   | 一一   |      |       |       |      |     |
| 府縣名 | 品名   | 一等   | 二等   | 三等   | 四等    | 五等    | 六等   | 計   |
| 府京東 | 織生繭計 | 〇〇〇〇 | 六二〇四 | 八二一五 | 一〇五〇五 | 三八〇二四 | 九四一五 | 一一三 |
| 縣玉埼 | 織生繭計 | 〇〇〇〇 | 四〇〇四 | 〇三〇七 | 八七一〇  | 三九一四  | 二八三六 | 二四  |
| 縣馬群 | 織生繭計 | 一〇一  | 五二一二 | 五二一七 | 三二二七  | 七三三   | 一〇七  | 二五  |
| 木柀  | 織生繭計 | 〇〇   | 〇〇   | 〇〇   | 一一    | 一六    | 一六   | 二四  |
| 繭生  | 織生繭計 | 〇〇   | 〇〇   | 〇〇   | 一一    | 一六    | 一六   | 二四  |
| 合計  | 織生繭計 | 一一   | 一一   | 一一   | 一一    | 一一    | 一一   | 一一  |



| 縣 島 福     | 縣 野 長     | 縣 梨 山     | 縣      |
|-----------|-----------|-----------|--------|
| 織生繭<br>計  | 織生繭<br>計  | 織生繭<br>計  | 繭<br>計 |
| 物 絲       | 物 絲       | 物 絲       | 物      |
| 〇 〇 〇 〇   | 〇 〇 〇 〇   | 一 〇 一 〇   | 一 一    |
| 〇 〇 〇 〇   | 一 〇 一 〇   | 〇 〇 〇 〇   | 四 四    |
| 五 一 一 三   | 四 一 一 二   | 四 二 一 一   | 八 八    |
| 九 三 三 三   | 七 二 二 三   | 八 五 一 二   | 二 五 二  |
| 二 五 一 九   | 二 五 三 三 九 | 二 七 六 二 九 | 四 四    |
| 六 一 五 三 三 | 三 九 三 三 三 | 九 六 二 〇   | 二 六 九  |
| 九 二 四 七 四 | 六 九 一 〇 四 | 三 〇 八 七 四 | 一 九 六  |

五百三十八

栃木縣主催一府六縣聯合共進會復命書

昨年十月中栃木縣主催一府六縣聯合共進會審査長トシテ該縣へ出張ヲ命セラレ九月二十九日東京ヲ出發全三十日主催縣知事ニ面會シ豫テ下付セラレタル命令書ノ趣旨ニ基キ審査上ニ關スル諸般ノ協議ヲ逐ケ十月二日ヨリ審査ノ準備ニ直手シ全月中ニ審査完ク終了シ十一月七日ヲ以テ褒賞授與式ヲ舉行セラレタリ抑々本會ノ出品タル繭生絲織物ノ三種ニシテ其總數壹萬貳千百七拾參點人員八千七百拾五名ノ多キニ達セリ而シテ其優等ノ賞ニ與リタルモノ實ニ千貳百五拾貳人ナリシ該會出品審査ノ狀況并ニ改良ノ要點ニ就テハ既ニ曩キニ閣下ニ呈シタル審査薦告書ニ於テ其梗概ヲ述ベ今又各審査官ノ復命書ニ於テ其顛末ヲ詳悉セラルヲ以テ茲ニ再言スルノ要ナシ只タ聯合府縣出品ノ點數ニ就キ聊カ一言セント欲ス惟フニ本會ノ聯合府縣タル何レモ養蠶製絲并ニ機業ニ取リテハ全國中屈指ノ府縣タルニモ係ラス現ニ其出品ノ點數ニ依リテ之レヲ觀察スルニ甲縣ハ其數甚タ多ク一目シテ斯業ニ於ケル該縣ノ盛況ヲ感セシムルモ乙縣ハ實際斯業ノ盛況ナルニ反シ其出品ノ數ハ甚タ少ナクシテ殆ト其縣ニ於ケル該產物ノ眞象ヲ窺

栃木縣主催一府六縣聯合共進會

五百三十九

フ能ハサルノ感アリシ即チ各種出品物ニ就キ其點數ヲ調査スルニ爾ハ其點數ノ多キ縣ハ千六百點余ニ達セルモ少ナキハ三百點ニ過キス生絲ハ其多キハ百三拾點余ニ達セルモ少ナキハ僅カニ三點ニ過キス又織物ハ其多キハ貳千點余ニ達セルモ少ナキハ僅カニ七拾貳點ニ過キス是レ素ヨリ聯合府縣ニ於ケル斯業發達ノ程度又ハ產出額ノ多少ニモ之レ因ルヘシト雖モ亦タ一ニ出品獎勵ノ方針一ナラサリシモノ之レカ原因タラスンハアラス若夫レ斯ノ如ク出品ノ點數著ルシク相違セルニ於テハ甲乙其優劣ヲ戰ハス能ハサルノミナラス賞與ノ如キモ自ラ一方ニ偏シ其縣實際ノ名譽ヲ發揚スル能ハス所謂共進ノ趣旨ニ戻リ之レカ爲メ却テ其縣著名ノ物產ヲシテ弊價ヲ墮落セシムルノ虞ナキ能ハサルナリ故ニ爾後斯ノ如キ聯合共進會ノ舉アルニ當リテハ聯合府縣ニ於テ豫メ大体ニ就キ出品獎勵ノ方針ヲ一定シ置クハ斯業獎勵上必要ノ事ナリト信ス

右謹テ復命ス

栃木縣主催一府六縣聯合共進會審査長

明治三十一年二月

農商務技師 紫 藤 章

農商務大臣男爵伊東巳代治殿

繭審査復命書

栃木縣主催一府六縣聯合共進會出品繭審査官トシテ同縣下へ出張ノ命ヲ拜シ客年十月一日東京ヲ發シ同日共進會開設地ナル足利ニ看シ直ニ審査法ノ編成及ヒ審査ノ準備ニ着手シ審査員ヲ召集シ審査ヲ施行セシメタリ今回審査員トシテ小官ニ附屬セル人名ハ左ノ如シ

- 下田 伊左衛門 (東京府)
- 浦部 良太郎 (埼玉縣)
- 町田 菊次郎 (群馬縣)
- 本田 廣吉 (栃木縣)
- 内藤 文次郎 (山梨縣)
- 藤本 善右衛門 (長野縣)

繭審査復命書

外ニ助手六名工女十四名ヲ使役シ同月二十五日ヲ以テ審査ヲ結了スルニ至レリ  
茲ニ別紙報告書相添ヘ謹テ復命ス

栃木縣主催一府六縣聯合共進會審査官

明治三十一年一月十三日

農商務技手 石渡 繁胤

農商務大臣男爵伊東巳代治殿

蘭審査報告

栃木縣主催一府六縣聯合共進會ノ蘭出品點數ハ五千九百二十九點ニシテ出品人  
員ハ五千四百四十名ナリ審査ハ肉眼鑑定及器械検査ノ二目ヲ以テセリ而シテ出  
品中傳習若クハ研究ノ目的ニテ製産セルモノナリシ爲メ并ニ外量不足ナリシガ  
爲メ之レガ審査ヲ省キタルモノ三十九點又品質佳良ナラズシテ肉眼鑑定ニ止メ  
タルモノ二千八百八十九點器械検査ニ回附シタルモノ三千一點ナリ之レヲ各聯  
合ニ府縣ニ就テ示セハ

東京府ハ出品點數七百十五ニシテ審査ヲ省キタルモノ二點肉眼鑑定ニ止メタル

モノ九十點器械検査ニ回附シタルモノ六百二十三點ナリ埼玉縣ハ出品點數一千  
二百九十一點ニシテ審査ヲ省キタルモノ十一點肉眼鑑定ニ止メタルモノ四百九  
十六點器械検査ニ回附シタルモノ七百八十四點ナリ群馬縣ハ出品點數一千七百  
八十一ニシテ審査ヲ省キタルモノ二點肉眼鑑定ニ止メタルモノ一千三十三點ニ  
シテ器械検査ニ回附シタルモノ七百四十六點ナリ栃木縣ハ出品點數七百五十二  
點ニシテ審査ヲ省キタルモノ三點肉眼鑑定ニ止メタルモノ五百七十一點器械檢  
査ニ回附シタルモノ一百七十八點ナリ山梨縣ハ出品點數三百九點ニシテ審査ヲ  
省キタルモノ四點肉眼鑑定ニ止メタルモノ一百五十點器械検査ニ回附シタルモ  
ノ一百五十五點ナリ長野縣ハ出品點數七百二點ニシテ審査ヲ省キタルモノ十六  
點肉眼鑑定ニ止メタルモノ三百九十八點器械検査ニ回附シタルモノ二百八十八  
點ナリ福島縣ハ出品點數三百七十九ニシテ審査ヲ省キタルモノ一點肉眼鑑定ニ  
止メタルモノ一百五十一點器械検査ニ回附シタルモノ二百二十七點ナリ  
今器械検査ニ回附シタル點數ヲ出品點數百ニ對スル割合ヲ以テ示セハ左ノ如シ

| 府縣名 | 目 標 | 出 品 點   | 器械検査ニ回附シタル點數 |
|-----|-----|---------|--------------|
| 東京府 |     | 七百十五    | 二            |
| 埼玉縣 |     | 六百二十三   | 九十           |
| 群馬縣 |     | 一千七百八十四 | 七十五          |
| 栃木縣 |     | 一千三百三十三 | 五十二          |
| 山梨縣 |     | 三百九     | 三            |
| 長野縣 |     | 七百二     | 十六           |
| 福島縣 |     | 三百七十九   | 一            |

蘭審査報告書

|      |      |      |      |      |      |
|------|------|------|------|------|------|
| 東    | 埼    | 群    | 山    | 長    | 福    |
| 京    | 玉    | 馬    | 梨    | 野    | 島    |
| 府    | 縣    | 縣    | 縣    | 縣    | 縣    |
| 一    | 一    | 一    | 一    | 一    | 一    |
| 〇    | 〇    | 〇    | 〇    | 〇    | 〇    |
| 〇    | 〇    | 〇    | 〇    | 〇    | 〇    |
| 八七、一 | 六〇、七 | 四一、八 | 二二、三 | 五〇、一 | 四一、〇 |
|      |      |      |      |      | 五九、八 |

五百四十四

即チ器械検査ニ回附シタル點數ノ割合ニ多キハ東京府ニシテ埼玉、福島、山梨、群馬及長野ノ五縣之ニ次ギ而シテ其最モ少キハ栃木縣ナリトス  
但シ之ヲ出品人員ニ對比スルトキハ東京府ニ亞クモノハ埼玉、山梨、福島及群馬ノ四縣ニシテ長野、栃木ノ二縣ハ最モ少シ  
肉眼鑑定及器械検査ノ成績上稍優等ト認ムベキモノヲ得タルハ出品點數ノ二割餘ニシテ其多數ヲ合ミタルハ東京、群馬、埼玉シテ福島、山梨、長野之レニ亞ギ栃木ニ於テ最モ少數ナリ而シテ其内六百〇二點ヲ擬賞スルニ至レリ之レヲ出品人員ニ算當スルニ實ニ其一割一分ニ當レリ今受賞者ノ割合ヲ府縣別ニヨリテ示セバ

東京府 ハ出品點數七百十五出品人員六百十二ニ對シ受賞者一百十四名ナリ之レヲ出品人員ニ比スレバ一割八分七厘ニ當ル  
埼玉縣 ハ出品點數一千二百九十一點出品人員一千二百五十二ニ對シ受賞者百六十一名ナリ之レヲ出品人員ニ比スレバ一割二分八厘ニ當ル  
群馬縣 ハ出品點數一千七百八十一點出品人員一千六百二十四ニ對シ受賞者一百六十六名ナリ之レヲ出品人員ニ比スレバ一割二分ニ當ル  
栃木縣 ハ出品點數七百五十二出品人員七百ニ對シ受賞者二十四名ナリ之レヲ出品人員ニ比スレバ三分四厘ニ當ル  
山梨縣 ハ出品點數三百九點出品人員二百五十九ニ對シ受賞者四十二名ナリ之レヲ出品人員ニ比スレバ一割六分二厘ニ當ル  
長野縣 ハ出品點數七百〇二出品人員六百四十二ニ對シ受賞者四十七名ナリ之レヲ出品人員ニ比スレバ七分三厘ニ當ル  
福島縣 ハ出品點數三百七十九點出品人員三百五十三ニ對シ受賞者四十八名ナリ之レヲ出品人員ニ比スルニ一割三分五厘ニ當ル

勸業報告

五百四十五

肉眼鑑定

肉眼鑑定ニ附シタルモノハ五千八百九十點ニシテ左ノ六項ヲ以テセリ

一、色澤

二、形狀

三、緊緩

四、絲量

五、殺蛹貯繭

六、評價

色澤ニ於テ佳良ナルモノヲ多ク出品セシハ群馬、埼玉ノ二縣及東京府ニシテ山梨、長野、福島ノ三縣之レニ次キ栃木縣最モ少シ其出品點數ニ對スル割合ヲ以テスルトキハ山梨第一位ニ居リ東京府、埼玉縣、福島縣、群馬縣、長野縣之レニ次キ栃木縣最モ少數ナリ(殺蛹貯繭ノ全カラザルガ爲メ)形狀ニ於テハ専ラ粒形ノ齊一ナルモノニ重キヲ置キ且ツ其線絲ニ適當ナルヤ否ヤヲ檢セリ其撰繭ノ宜シキヲ得タルモノヲ多ク出品セシハ群馬、埼玉ノ二縣及東京府ニシテ山梨縣、長野縣、福島縣之レ

ニ次キ栃木縣最モ少數ナリ但シ出品點數ニ對比スルトキハ山梨縣、東京府、埼玉縣多數ニシテ群馬縣、福島縣之レニ次キ栃木縣最モ少數ナリ  
緊緩ニ於テハ群馬縣、東京府、埼玉縣ニ於テ優品最モ多ク福島縣、長野縣之レニ亞キ  
栃木縣ニ於テハ頗ル其優品ニ欠乏セリ  
絲量ニ於テ其多量ノ鑑定ヲ受ケタルモノハ東京府、埼玉縣及群馬縣ニシテ福島、長野及山梨ノ三縣之レニ次キ栃木縣ハ最モ少數ナリ之ヲ其出品點數ト對比スルトキハ山梨、福島其上位ニ居リ東京、埼玉、長野、群馬、栃木等順次之レニ亞ケリ  
殺蛹貯藏ハ相互關係ノ深キモノナルヲ以テ此項目ニ重キヲ置キ一項目トシテ鑑定ヲ行ヘリ其優品ヲ多ク出セシハ群馬、埼玉、東京ニシテ其出品點數ニ對スル優品ノ割合ハ東京、埼玉、群馬最多ニシテ山梨、福島、長野之レニ次キ栃木縣最モ少數ナリ  
殺蛹貯繭ニ於テハ今回ノ出品ニ就キ著シク進歩シタリト認ムルヲ得ベキハ東京、群馬、埼玉ノ出品ナリ但シ其出品中ニハ殺蛹乾燥ノ度ヲ過シ殆ンド褐色ヲ帶シタルモノヲ交ヘタルモノアリシハ注意ノ極茲ニ至リタルモノナルベシ  
長野、福島、山梨及栃木ノ出品ニ於テハ殺蛹貯繭ノ法未ダ不完全ナルヲ免レザル

モノアリ殊ニ長野縣ニ於ケル出品中夏秋蠶繭ノ如キハ其宜シキヲ得タルモノ極メテ少ク繭内ノ蛹ハ水分ヲ含ムコト夥シク生蛹ノ如キ觀ヲ備ヘタルモノアリ蓋シ夏秋蠶繭ニ於テハ繭層薄キガ爲メ貯繭中水分ヲ吸収シタルモノアルニアラザルカ福島縣出品繭中ニモ亦如斯キモノアルヲ認メタリ評價ニ於テハ高價ノ鑑定ヲ受ケタルモノ群馬及埼玉縣ニ最モ多ク東京府之レニ亞ケリ今出品點數ニ對スル割合ヲ以テスルトキハ山梨福島ニ多クシテ東京埼玉長野群馬及栃木之レニ亞ケリ

器械検査

器械検査ニ回附シタルモノ三千一點ニシテ左ノ項目ニヨリ繭質ノ良否ヲ檢セリ

一、絲長

二、纖維

三、絲類

四、切斷

絲長ハ三顆ヲ解舒シ其平均數ニヨリテ長短ヲ定メタリ而シテ其最モ長キハ八百

八十回ニシテ短キハ三百回ニ過ギス東京府ハ三百九十回以下ノモノ八十八點四百乃至四百九十回ノモノ四百〇四點五百回以上ノノ一百三十一點ナリ其三顆平均ノ最長六百十七回ニシテ一顆ノ最長ハ七百五十回ナリ埼玉縣ハ三百九十回以下ノモノ八十九點四百回乃至四百九十回ノモノ四百九十三點五百回以上ノモノ二百二點ナリ其三顆平均ノ最長六百三十回ニシテ一顆ノ最長ハ七百回ナリ群馬縣ハ三百九十回以下ノモノ七十八點四百回乃至四百九十回ノモノ五百二點五百回以上ノモノ一百六十六點ナリ其三顆平均ノ最長六百二十七回ニシテ一顆ノ最長ハ七百五十回ナリ栃木縣ハ三百九十回以下ノモノ三十三點四百回乃至四百九十回ノモノ一百十九點五百回以上ノモノ二十六點ナリ其三顆平均ノ最長五百八十三回ニシテ一顆ノ最長ハ六百六十回ナリ山梨縣ハ三百九十回以下ノモノ十九點四百回乃至四百九十回ノモノ九十八點五百回以上ノモノ三十八點ナリ其三顆平均ノ最長六百二十五回ニシテ一顆ノ最長ハ六百八十回ナリ長野縣ハ三百九十回以下ノモノ三十九點四百回乃至四百九十回ノモノ一百八十六點五百回以上ノモノ六十三點ナリ其三顆平均ノ最長六百八十七回ニシテ一顆ノ最長ハ八百四十

回ナリ福島縣ハ三百九十回以下ノモノ四十一點四百回乃至四百九十回ノモノ百三十三點五百回以上ノモノ五十四點ナリ其三縣平均ノ最長七百二十七回ニシテ一縣ノ最長ハ七百八十回ナリ

以上絲長ノ割合ヲ表示スレバ左ノ如シ

|            |     |     |     |     |     |     |     |
|------------|-----|-----|-----|-----|-----|-----|-----|
|            | 東京府 | 埼玉縣 | 群馬縣 | 栃木縣 | 山梨縣 | 長野縣 | 福島縣 |
| 三百九十回以下    | 一四三 | 一二五 | 一〇四 | 一八四 | 一二六 | 一三五 | 一八〇 |
| 四百回乃至四百九十回 | 六八  | 三八  | 六三  | 六五  | 三三  | 四六  | 六二  |
| 五百回以上      | 二〇三 | 二五九 | 三二五 | 一四二 | 二四三 | 三二六 | 三二六 |

右表ニヨレバ五百回以上ノ點數ニ於テ割合ノ最モ多キハ埼玉縣ニシテ山梨縣福島縣之レニ亞キ栃木縣ニ於テハ其歩合最モ少シ四百回乃至四百九十回ニ於テ歩合ノ多キハ群馬縣ニシテ栃木縣東京府之レニ亞キ福島縣ニ於テハ其歩合最モ少シ三百九十回以下ニ於テハ栃木縣福島縣歩合ノ多キヲ占メ東京府長野縣之レニ亞キ群馬縣ニ於テ最モ少シ

纖維ハ檢位衡ニヨリ線絲シタル線纒ノ重量ヲ檢シ四百回ニ對スル重量ヲ算シ其

細木ヲ定メタリ検査數三千一點中ニデニール四分五厘以下ノモノハ八百九十點ニデニール五ノモノ二百十二點ニデニール五五乃至ニデニール七五ノモノ九百三十七點ニデニール八以上ノモノ九百六十三點ナリ而シテ其最モ纖ナルモノハ一デニール六ニシテ最太ノモノハ四デニール〇五ナリ之レヲ府縣別ニ記セバ東京府ハニデニール四五以下ノモノ二百四點ニデニール五ノモノ四十四點ニデニール五五乃至ニデニール七五ノモノ百九十六點ニデニール八以上ノモノ二百十九點群馬縣ハニデニール四五以下ノモノ二百十五點ニデニール五ノモノ五十四點ニデニール五五乃至ニデニール七五ノモノ二百二十六點ニデニール八以上ノモノ三百四點ナリ栃木縣ハニデニール四五以下ノモノ五十八點ニデニール五ノモノ二十一點ニデニール五五乃至ニデニール七五ノモノ三十九點ニデニール八以上ノモノ六十點ナリ山梨縣ハニデニール四五以下ノモノ七十二點ニデニール

五ノモノ十三點ニデニール五五乃至ニデニール七五ノモノ四十三點ニデニール  
 八以上ノモノ二十七點ナリ長野縣ハニデニール四五以下ノモノ一百十七點ニデ  
 ニール五ノモノ十八點ニデニール五五乃至ニデニール七五ノモノ八十六點ニデ  
 ニール八以上ノモノ六十七點ナリ福島縣ハニデニール四五以下ノモノ五十六點  
 ニデニール五ノモノ十四點ニデニール五五乃至七五ノモノ五十一點ニデニール  
 八以上ノモノ百〇六點ナリ

以上ノ纖維細太ノ割合ヲ表示スレバ次ノ如シ

|                  |      |      |      |      |      |      |      |
|------------------|------|------|------|------|------|------|------|
| ニデニール<br>四ノ五以下   | 東京府  | 埼玉縣  | 群馬縣  | 栃木縣  | 山梨縣  | 長野縣  | 福島縣  |
| ニデニール五〇          | 三、四七 | 二、七四 | 三、五二 | 三、五七 | 四、四五 | 四、〇三 | 二、四三 |
| ニデニール五五          | 七、〇六 | 六、八九 | 六、四三 | 二、八〇 | 八、三九 | 六、二五 | 六、七  |
| ニデニール五五<br>乃至ニ七五 | 三、四六 | 三、七六 | 三、〇七 | 三、九二 | 二、七四 | 二、八六 | 三、四七 |
| ニデニール八以上         | 二、六三 | 二、七三 | 四、七五 | 三、七二 | 二、七四 | 三、二六 | 四、六七 |

此表ニヨレバ纖維ノ細キハ山梨縣、長野縣ニ多ク其太キハ福島縣、群馬縣ニ多シニ  
 デニール五乃至ニデニール七五ノ間ニアルモノハ埼玉縣、東京府ニ多ク而シテ最

織ハ埼玉縣ノ一デニール六ニシテ最大ハ福島縣ノ四デニール〇五ナリ

切斷ハ三顆ノ線絲中ニ於テ檢セシモノニシテ檢査數三千一點中ヨリ全ク切斷ナ  
 キモノ一千四百八十六點ヲ得タリ之レヲ府縣別ニヨリテ示セバ東京府三百六十  
 六點、埼玉縣四百二十六點、群馬縣二百四十四點、栃木縣三十二點、山梨縣九十三點、長  
 野縣百八十六點、福島縣一百三十九點ナリ

切斷ノ最モ多キハ十五回ニシテ群馬縣、長野縣ナリ其他各聯合府縣ノ切斷最多數  
 ハ東京府十二回、埼玉縣十三回、栃木縣十四回、山梨縣八回、福島縣十回ナリ

類節ハ三顆ノ線絲中各五百回目ニ於テ檢査セシモノニシテ檢査數三千一點中ヨ  
 リ全ク類節ナキモノ一千四百五點ヲ得タリ之レヲ府縣別ニヨリテ示セバ東京府  
 二百八十七點、埼玉縣二百八十五點、群馬縣三百三十七點、栃木縣五十六點、山梨縣八  
 十四點、長野縣二百〇二點、福島縣一百五十四點ナリ類節ノ最モ多キハ十八顆ニシ  
 テ栃木縣ナリ其他各府縣ノ類節最多ハ東京府九顆、埼玉縣十四顆、群馬縣十五顆、山  
 梨縣六顆、長野縣六顆、福島縣七顆ナリ

尙檢査點數三千一點中無類節外ニ無切斷ノモノ七百六十三點ニシテ東京府一百



八十三點埼玉縣一百七十四點群馬縣一百二十九點栃木縣十點山梨縣五十二點長野縣一百十九點福島縣九十六點ナリ

今切斷及類節ノ二項ニ於テ無類節無切斷ノモノノ出品點數ニ對スル歩合ヲ表示スレバ左ノ如シ

|      |     |     |     |     |     |     |     |
|------|-----|-----|-----|-----|-----|-----|-----|
|      | 東京府 | 埼玉縣 | 群馬縣 | 栃木縣 | 山梨縣 | 長野縣 | 福島縣 |
| 無類節  | 〇   | 〇   | 〇   | 〇   | 〇   | 〇   | 〇   |
| 無切斷  | 〇   | 〇   | 〇   | 〇   | 〇   | 〇   | 〇   |
| 無類無切 | 〇   | 〇   | 〇   | 〇   | 〇   | 〇   | 〇   |

以上肉眼鑑定及器械検査ノ成績ニヨリ各府縣出品ノ概評ヲ下セバ左ノ如シ

東京府 本府ノ出品繭ハ優品頗ル多ク器械検査ニ回附シタルモノ殆ンド九割ニ及ベリ出品繭稍均一ニシテ色澤形狀緊緩ニ於テ見ルベキモノ少カラズ殺蛹時繭ニ於テハ其方法宜シキヲ得タルモノ多ク糸長ハ短ニ失セズ纖維ハ太キニ過ギザルモノ多シ殊ニ本府ハ出品繭ニ對スル用意ノ頗ル周到ナルモノアリ唯ニ共進會出品ニ對スルノミナラズ宜シク平常ニ於テモ其注意ノ怠ルコトナキヲ

期スベシ種類ノ名稱ニ至リテハ較難取ニシテ違作無借金根絶シ等ノ名稱ヲ附スルモノアルニ至レリ

埼玉縣 本縣ノ出品繭ハ群馬縣ニ次ギテ多數ノ優品ヲ出セリ而シテ器械検査ニ回附シタル點數ハ最多數ヲ占メタリ色澤形狀緊緩共ニ佳良ナルモノ多ク殺蛹時繭ニ於テハ大ニ進歩セルモノアリト雖モ惜ムベキハ乾燥ノ度ヲ過シタルモノアルコト之レナリ系長ハ短ニ失スルコトナク纖維ハ製絲ニ適當セル太サヲ有スルモノ多シ本縣ニ於テハ競進社高山社兒玉組等ノ團體アリテ其社員組員ノ出品ハ品質稍均一ニシテ蠶業ノ改良ハ共同ノ力ニ依ラザルベカラザルモノヲアルヲ示セリ

群馬縣 本縣ノ出品繭ハ聯合府縣中最モ多クノ優品ヲ出セリ而シテ器械検査ニ回附シタルモノハ其四割餘ナルモ色澤形狀緊緩ニ於テハ優品頗ル多シ然レトモ本縣ハ埼玉縣ト同ク殺蛹乾燥ニ於テ火力ノ度ヲ過シタルモノ多ク遂ニ褐色ヲ呈スルニ至リ往々線絲スル能ハザルモノアリ宜シク注意スベキナリ高山社競進社等ノ團體出品中特ニ優品アルヲ認メタリ多野郡三波川村附近ニ於ケ

ル女子勞働會社員ノ出品セル繭ハ繭形少シク小ニ失スルガ如シト雖モ其撰繭殺蛹貯繭ノ同一ニ出ヅタルハ頗ル注意ノ到レルヲ見ルニ足ル

栃木縣 本縣ノ出品繭ハ群馬縣埼玉縣ニ次テ多數ノ出品アリタレトモ殺蛹ノ時期ヲ失シ乾燥其度ニ適セズ色澤形狀緊緩共ニ佳良ナルモノ稀ニシテ器械検査ニ付シタル點數ニ割二分餘ナリ而シテ器械検査ニ附シタルモノニアリテハ絲長稍短ク纖維ハ細太ニ失シタルモノアリ蓋シ如斯モノアルハ種類ノ雜駁ナルニ原因スルモノタルベシ然レトモ亦出品中適當ノ太サヲ有スルモノ少カラズ營業者タルモノ宜シク善良ナル種類ヲ撰宜シ飼育ノ方法ヲ改良シ殺蛹貯藏ニ注意ヲ加フベシ

本縣出品中梁田蠶種改良組合員ノ出品ハ佳良ニシテ品質齊一ナリ本縣受賞者中多數ノ割合ヲ占メタルハ蓋シ偶然ニアラザルナリ

山梨縣 本縣ノ出品繭ハ種類雜駁ニシテ形狀一定セズ概スルニ小形繭ノ出品多ク支那種角又種ノ出品多數ナリシハ本縣ノ改良ニ熱心ナルト從來多少ノ角又種ヲ飼育セシモノアリシニ基クモノナルベシ凡テ本縣出品ノ繭ハ色澤佳良ニ

シテ繭形小ニ傾キタルヲ以テ緊緩硬ク糸量多量ナルノ鑑定ヲ得タリ殺蛹乾燥貯繭ニ於テハ其時期ヲ失シ或ハ其適度ヲ得ザルガ爲メ被害ヲ受ケタルモノ少シトセズ器械検査ニ於テ絲長ハ短ニ失スルコトナシト雖モ纖維ハ少シク細キニ過タキリ宜シク種類ノ均一ヲ謀リ殺蛹貯繭ノ改良ヲ勤ムベシ

長野縣 本縣ノ出品繭ハ優等ノモノ少ナク種類均一ナラズ色澤形狀緊緩佳良ナラズ且殺蛹貯繭ニ於テ頗ル不完全ノモノアリ其夏秋蠶繭ノ如キニ至リテハ概テ濕氣ヲ吸収シ繭ハ生繭ノ如ク被害ヲ受ケルコト甚ダ速ナルモノアリ殺蛹乾燥ニ將タ貯繭ニ改々改良ヲ加フベキハ勿論特ニ夏秋蠶繭ニ於テ注意ヲ加フベシ本縣ノ出品繭ニ優等品ノ歩合ノ少カリシハ夏秋蠶繭ノ出品アリタルガ爲メナルベシ然レドモ夏秋蠶中全ク見ルベキモノナキニ非ズ其出品點數ハ一百八十八點ニシテ其内器械検査ニ附シタルモノ四十九名受賞者六名ヲ出セリ

瀨島縣 本縣ハ出品繭ノ點數最少數ニシテ色澤佳良ナルモノ少ク形狀少シク大ニ失シタルモノアリ糸量ハ多量ノ鑑定ヲ得タルモノ多數ナレドモ殺蛹貯繭ニ於テハ頗ル不完全ナルモノアリ被害ヲ受ケタルモノ亦少カラズ且ツ蛹ノ濕

氣ヲ吸収シタルガ爲メ生蛹ノ如ク膨大シタルモノアリ器械検査ニ附シタルモノ殆ンド五割ニシテ絲長ハ短キニ失スルコトナシト雖モ纖維ハ稍太キノ傾キアリ然レドモ之レヲ十數年前ノ本縣繭ニ比スルトキハ繭形非常ニ大ナルモノナク纖維亦著シク其太サヲ减小セリ

生絲審査復命書

客年九月栃木縣主催一府六縣聯合共進會出品生絲審査官トシテ同縣下へ出張ノ命ヲ拜シ同十月四日同會開設地ナル足利町ニ着シ直ニ審査例規ヲ編成シ施行ノ準備ヲ整へ審査員ヲ召集シテ審査ニ着手セリ小官ニ付屬セシ審査員ハ

- 萩原 彦一 (東京)
- 村岡 定吉 (埼玉)
- 桑島 新平 (群馬)
- 森國 三郎 (栃木)

- 森國 藏 (山梨)
- 小松清五郎 (長野)
- 大見 波江 (福島)

ノ七名ニシテ出品總數三百七十二點ニ就キ六十八名ノ優等者ヲ得タリ若シ夫レ審査ノ成績及ヒ將來改善スベキ要點ノ如キハ別紙添付セル審査報告書ニ詳記セルニヨリ敢テ閱覽ノ榮ヲ賜ハランコトヲ望ム  
右謹テ復命候也

栃木縣主催一府六縣聯合共進會審査官

明治三十一年一月十三日

農商務技師 本多岩次郎

農商務大臣男爵伊東巳代治殿

生絲審査報告

本會ハ本邦蠶絲業ノ最モ盛ナル一府六縣ノ聯合ニ係ルモノナルヲ以テ其出品ハ數千點ノ多キニ達シ賞格ニ入ルノ優等品亦必ス數百ノ衆ヲ降ラザルベシト思料セシガ實際ノ情況ハ不幸ニシテ全ク豫期スル所ニ反シ其點數ハ僅ニ三百七十二

生絲審査報告

ノ少数ニ過ギズ受賞者亦三百六十一ノ出品人中僅ニ六十八人ヲ得タルニ止マリ  
 タルハ小官最モ遺憾トスル所ナリ  
 抑モ本會聯合ノ府縣ハ本邦蠶絲業ノ本宗地方ヲ網羅シ當業者ノ衆多ナル産額ノ  
 豐饒ナル共ニ遠ク他府縣ノ右ニ出デサルハナシ茲ヲ以テ本邦蠶絲ヲ談スルモノ  
 必ス先ツ指ヲ此地ニ屈セザルハナク製糸業ヲ起スモノニシテ其組織ヲ此地方製  
 糸所ニ則リテ模範ト爲スモノ亦渺カラズ左表聯合府縣ニ於ケル一昨二十九年六  
 月現在十人繰以上ノ製絲工場ノ數及釜數并ニ生絲産額ヲ觀ルモ其一般ヲ徴スル  
 ニ足ラン

| 東 京 府   | 埼 玉 縣  | 群 馬 縣  | 栃 木 縣   | 山 梨 縣  | 長 野 縣     |
|---------|--------|--------|---------|--------|-----------|
| 製絲所數    | 一四     | 三〇     | 一九九     | 二二三    | 一三三       |
| 總 釜 數   | 一、九三七  | 二、三八三  | 二五、三二三  | 七五五    | 一一、五四二    |
| 生 絲 産 額 | 六二、六五八 | 九七、四九一 | 五四七、三八四 | 三九、〇六一 | 四二、一三三    |
|         |        |        |         | 三八、一三七 | 二、一〇七、六三七 |

福 島 縣

七六

一四、七四六

三二二、三八二

即チ聯合府縣ニ於ケル十人繰以上ノ製絲所ハ實ニ七百七十三ヶ所ノ多キニ達セ  
 ルモノアリ然ルニモ均ハラズ本會出品ノ生絲ハ前記ノ如ク僅々三百七十餘點ニ  
 過ギス且ツ十人繰以下ノ製絲所若クハ養蠶家各自ノ製造ニ係ルモノ却テ其多キ  
 ヲ占メ十人繰以上ノ製絲所即チ前表七百七十三ヶ所ノ内ノ出品ハ僅ニ百四十九  
 點ニ過ギズシテ實ニ現在數ノ五分ノ一ニ達セザルナリ

本邦蠶糸業本宗地方一府六縣ノ聯合ニ係ル共進會ノ景況トシテ誰カ寂莫ノ感ニ  
 堪ヘラザランヤ若シ夫レ之ヲ以テ當業者ガ斯業ニ對スルノ冷熱又ハ本會ニ對ス  
 ル感想如何ヲト知スルニ足ルモノトセバ當事者タルモノ決シテ輕々ニ觀過スベ  
 キノ事ニアラザルナリ宜シク今ヨリ以後大ニ出品ノ獎勵法ヲ講シ以テ會旨ヲ全  
 フシ十分ノ効果ヲ収ムルニ至ランコト小官ノ切ニ希望シテ止マザル所ナリ  
 今爰ニ出品生絲ノ全体ニ就キ審査上ノ成績ニ基キ其欠點ヲ指摘シ以テ將來改良  
 スベキノ要點ヲ擧ケン

束裝法 其宜シキヲ得タルモノ甚ダ少ク或ハ緒留ノ全カラザルモノアリ或ハ力

絲其當ヲ得ザルモノ多シ

絡交 稍々完全セルモノナキニ非ズト雖モ多クハ其規ヲ失シテ正シカラズ甚  
ダシキニ至リテハ到底再繰スルノ能ハザル者アリ最モ改良ヲ要スベキノ點ナリ  
絲質 亦佳良ナルモノ少ク繰繰法其當ヲ得ザルガ爲メカ將々用水ノ不良ナル  
ガ爲メカ往々繭固有ノ色澤ヲ失ヒ絲力ノ脆弱ナルモノアリ伸度ハ一般ニ劣等  
ニシテ且ツ糸繰ノ細太均一ナラズ再繰中切斷多キモノ亦尠カラズ  
今更ニ之ヲ各府縣別出品ニ就テキ概評ヲ試ミンニ

東京府 本府ノ出品ハ僅ニ三點ニ過ギズ皆器械製ニシテ色澤絡交共ニ概シテ可  
ナリ織度ハ細クシテ均一ヲ欠キ強力ハ甚ダ劣等ナリ

埼玉縣 本縣ノ出品ハ合計二十三點ニシテ内機械製六點座繰製十七點ナリ色澤  
ハ稍可ナルモ絡交概テ不整ニシテ而繰ニ困難ナリ織度ハ平均十三デニールニ  
シテ時々均一ナルモノアリト雖モ概テ細太ノ差高ク加フルニ伸度ハ甚ダ弱  
クシテ聯合府縣中最モ劣等ナリ

群馬縣 本縣ノ出品ハ合計百三十二點ニシテ内機械製十四點座繰製百十八點ナ

リ色澤ハ概テ劣等ナルモ束裝ハ稍齊一ニ絡交亦概シテ優等ナリ織度ハ平均十  
四デニールニシテ細太ノ差ハ中等ニ位セリト雖モ伸度ハ劣等ナリ

栃木縣 本縣ノ出品ハ總計六十七點ニシテ内機械製九點座繰製五十八點ナリ色  
澤絡交共ニ不良ナリ織度ハ十二五デニールナルモ絲繰ノ細太概テ不均ニシテ  
類節多ク概言スレバ聯合府縣中最モ劣等ニ位スルヲ免レズ然レドモ唯強伸二  
力ニ於テ他府縣ニ勝ルモノアリ

山梨縣 本縣ノ出品ハ總計僅ニ十二點ナルモ悉ク機械製ニシテ色澤絡交共ニ概  
シテ可ナリ織度ハ平均十三デニールニシテ細太稍均一強伸二力ハ中等ニ位セ  
リ概括シテ之ヲ謂ヘバ聯合府縣中最モ優等ニ位スルモノナリ

長野縣 本縣ノ出品合計三十二點ニシテ内座繰製ハ一點ニ過ギス色澤ハ中等ナ  
ルモ絡交ハ概シテ不良ナリ織度ハ平均十四デニールニシテ時ニ均一ナルモノ  
アリト雖モ多クハ不均ナリ強伸二力ハ中等ニ位セリ

福島縣 本縣ノ出品ハ總計百〇三點ニシテ内機械製十八點座繰製八十五點ナリ  
中ニ就キ色澤最モ優美ナルモノアリト雖モ多クハ不良ナリ絡交概テ其規ヲ失

シ類節亦少カラズ織度ハ平均十デニールニシテ多クハ細太不均ナリ加フルニ  
仲度ハ埼玉縣ニ次ギテ劣等ナリ

右ハ單ニ審査ノ成績ヲ總括シテ概評ヲ下シタルモノニ過ギスト雖モ當業者若シ  
以上ノ諸項ニ留意シテ改良ノ方針ヲ定ムルコトヲ得バ庶幾クハ誤リナキヲ得ン  
カ

以下各府縣出品ノ優劣ヲ比較シテ其實力ノ如何ヲ示シ并ニ審査上主要ノ項目ニ  
就キテ其成績ヲ細述スベシ

審査ハ鑑定審査及器械審査ノ二項ニ分チテ之ヲ行ヒ鑑定審査ニ合格セサルモノ  
ハ器械検査ヲ施サザリシガ其出品點數ニ對シ器械審査ヲ行ヒタル數及鑑定審査  
ニ合格セザル數ハ左表ノ如シ

| 東 京 府 | 埼 玉 縣 | 群 馬 縣 | 栃 木 縣 | 出 品 點 數 | 鑑定審査ニ合格セルモ<br>ノ | 同上不合格ノモノ | 出品點數ニ對スル<br>合格點數ノ歩合 |
|-------|-------|-------|-------|---------|-----------------|----------|---------------------|
| 三     | 三三    | 一三三   | 六七    | 三       | 二〇三             | 二二       | 一〇〇〇                |
| 三     | 三三    | 一三三   | 六七    | 三       | 九五              | 三七       | 八七〇                 |
| 三     | 三三    | 一三三   | 六七    | 三       | 二二              | 四五       | 七二〇                 |
| 三     | 三三    | 一三三   | 六七    | 三       | 二二              | 四五       | 三二八                 |

| 山 梨 縣 | 長 野 縣 | 福 島 縣 | 計   | 出 品 點 數 | 鑑定審査ニ合格セルモ<br>ノ | 同上不合格ノモノ | 出品點數ニ對スル<br>合格點數ノ歩合 |
|-------|-------|-------|-----|---------|-----------------|----------|---------------------|
| 一一    | 三三    | 一〇三   | 一四七 | 一一      | 二二              | 一        | 一〇〇〇                |
| 一一    | 三三    | 一〇三   | 一四七 | 一一      | 八四              | 一九       | 六二五                 |
| 一一    | 三三    | 一〇三   | 一四七 | 一一      | 二五              | 一六       | 八、一六                |
| 一一    | 三三    | 一〇三   | 一四七 | 一一      | 二五              | 一六       | 六、九〇                |

即チ鑑定審査ニ合格セルモノ、歩合ハ山梨縣、東京府ヲ以テ第一トシ埼玉縣福島  
縣之ニ次ギ群馬、長野ノ二縣又之ニ次キ栃木縣ハ最モ劣等ナリ從テ授賞ノ點數モ  
畧右ノ比ニ準スト雖モ長野縣ノ出品ハ幾ンド皆機械製ナルカ故ニ其割合ハ最モ  
豊ナリトス

又機械製座繰製ノ兩種ニ大別シテ之ヲ觀察スルトキハ前者ノ出品點數ハ九十三  
ニシテ後者ハ二百七十三點ナリ而テシ座繰製ノ生絲ニ在リテモ優等品ヲ選抜シ  
テ出陳セルカ故ニ大ニ見ルヘキモノナキニ非スト雖モ之ヲ機械生糸ニ比スレハ  
概シテ劣等タルヲ免レヌ即チ鑑定審査ニ合格セルモノ并ニ授賞數ノ割合ハ共ニ  
前者ニ多クシテ後者ニ少キコト左表ヲ見テ知ルヘシ

| 機 械 製 生 絲 | 出 品 點 數 | 鑑定審査ニ合<br>格セルモノ | 出品點數ニ對<br>スル其歩合 | 授 賞 ノ 數 |
|-----------|---------|-----------------|-----------------|---------|
| 九三        | 九三      | 七六              | 八、一             | 三七      |

座繰製生絲

二七九

一八〇

六、四

五百六十六

三〇

右表ニヨリテ之ヲ觀レハ鑑定審査ニ合格セルモノ機械製ノ生絲ニ在アリテハ出品點數ニ對スル八割一分餘ニシテ座繰製生絲ハ六割四分餘ニ過キス其授賞數ニ至リテハ前者ハ三十七點ノ多キニ達セルモ後者ハ却テ三十點ノ少數ニ過キス之レ亦營業者ノ注意スベキノ事項ナラン

織度 平均ノ織度ニ於テ最モ細キハ東京府、福島縣ニシテ最モ太キハ群馬、長野ノ二縣ナリ他ノ三縣ハ中等ニ位セリ最太ノ織度ニ於テモ亦畧右ノ比例ニ準シ最小ノ織度ニ在リテハ福島縣ヲ最トシ、栃木縣之ニ亞キ長野、山梨ノ二縣最モ太ク他ハ中等ニ位セリ尙ホ詳細ハ左表ヲ見テ知ルヘシ

| 東 京 府 | 群 馬 縣 | 山 梨 縣 | 平 均   | 最 太   | 最 小   |
|-------|-------|-------|-------|-------|-------|
| 一〇、二〇 | 一七、〇〇 | 一四、〇四 | 一〇、二〇 | 一七、〇〇 | 九、二二  |
| 一二、九四 | 一八、七六 | 一二、四四 | 一二、九四 | 一八、七六 | 九、二四  |
| 一二、四四 | 一五、三八 | 一二、九六 | 一二、四四 | 一五、三八 | 八、三八  |
|       | 一四、五〇 |       |       | 一四、五〇 | 一〇、二二 |

| 長 野 縣 | 福 島 縣 | 一 七、二 四 | 一 一、二 六 |
|-------|-------|---------|---------|
| 一四、一四 | 一〇、一〇 | 一六、一二   | 七、五〇    |

又織度ノ細太ニ依リテ各府縣ノ出品點數ヲ區別スルハ左表ノ如シ

| 東 京 府 | 群 馬 縣 | 山 梨 縣 | 長 野 縣 | 福 島 縣 | 十デニール未満 | 十ニデニール以上 | 十ニデニール未満 | 十四デニール以上 | 十四デニール以上 |
|-------|-------|-------|-------|-------|---------|----------|----------|----------|----------|
| 二     | 一     | 三     | 三     | 二     | 二       | 四        | 二        | 二        | 九        |
| 一     | 五     | 二     | 五     | 一     | 二       | 九        | 五        | 八        | 四        |
| 一     | 〇     | 一     | 〇     | 一     | 二       | 九        | 五        | 八        | 四        |
| 一     | 〇     | 一     | 〇     | 一     | 二       | 九        | 五        | 八        | 四        |

類節 四百回ニ對スル類節ノ平均數ハ左表ノ如ク太類ニ在リテハ長野縣最モ優良ニシテ群馬、山梨、埼玉ノ三縣之ニ亞キ栃木、東京、福島ノ一府二縣ハ類節最モ多シトス小類ニ在リテハ埼玉、山梨ノ二縣最モ少ク栃木縣最モ多ク他ハ其中間ニ在リ輪節ノ最モ少キハ群馬縣、東京府ニシテ福島縣、埼玉縣之ニ亞キ長野、山梨、栃

生絲検査報告

五百六十七

木ノ三縣最モ多シ即チ左表ノ如シ

| 東<br>京<br>府 | 玉<br>馬<br>縣 | 群<br>馬<br>縣 | 山<br>梨<br>縣 | 長<br>野<br>縣 | 福<br>島<br>縣 | 大     |       | 小     |       | 輪     |       |       |       |       |       |       |       |       |       |
|-------------|-------------|-------------|-------------|-------------|-------------|-------|-------|-------|-------|-------|-------|-------|-------|-------|-------|-------|-------|-------|-------|
|             |             |             |             |             |             | 類     | 類     | 類     | 類     |       |       |       |       |       |       |       |       |       |       |
| 二、三三二       | 〇、三六六       | 〇、一六六       | 一、二四四       | 〇、三三三       | 三、〇〇〇       | 三、〇〇〇 | 一、五六六 | 五、一二二 | 九、三三六 | 一、六八八 | 六、〇〇〇 | 四、四〇〇 | 八、三三三 | 一、九〇〇 | 七、六六八 | 三、〇六四 | 二、七四〇 | 二、五〇〇 | 一、七〇〇 |

強度 ハ福島縣最モ優等ニシテ群馬山梨埼玉ノ三縣之ニ次キ栃木長野ノ二縣亦之ニ亞ギ東京府ハ最モ劣等ナリ然レドモ之ヲ横濱生絲検査所生糸検査成績半年報第二回報告ニ掲載シアル日本糸平均強力ニ比較スルトキハ東京府ヲ除クノ外ハ孰レモ優好ナルコト左表ヲ見テ知ルベシ

| 東<br>京<br>府 | 織<br>度 | 強<br>力 | 各<br>縣<br>度<br>ニ<br>對<br>ス<br>ル<br>平<br>均<br>強<br>力 | 平<br>均<br>強<br>力<br>ニ<br>對<br>ス<br>ル<br>優<br>劣 |
|-------------|--------|--------|---|--|
| 10110       | 330    | 330    | 330   | (一)  |

| 東<br>京<br>府 | 玉<br>馬<br>縣 | 群<br>馬<br>縣 | 山<br>梨<br>縣 | 長<br>野<br>縣 | 福<br>島<br>縣 |
|-------------|-------------|-------------|-------------|-------------|-------------|
| 10110       | 10110       | 10110       | 10110       | 10110       | 10110       |
| 330         | 330         | 330         | 330         | 330         | 330         |
| 330         | 330         | 330         | 330         | 330         | 330         |
| (一)         | (一)         | (一)         | (一)         | (一)         | (一)         |
| 330         | 330         | 330         | 330         | 330         | 330         |

仲度 ハ栃木、東京、長野ノ一府二縣ハ最モ優等ニシテ山梨、群馬ノ二縣之ニ次キ福島縣及埼玉縣最モ劣等ナリ而レドモ前項ト等シク之ヲ横濱生絲検査所ノ調査ニ係ル本邦糸平均仲度ニ比較スルトキハ何レモ劣等ニシテ其右ニ出ツルモノナシ即チ左表ヲ見テ之ヲ知ルベシ

| 東<br>京<br>府 | 玉<br>馬<br>縣 | 群<br>馬<br>縣 | 山<br>梨<br>縣 | 長<br>野<br>縣 | 福<br>島<br>縣 |
|-------------|-------------|-------------|-------------|-------------|-------------|
| 10110       | 10110       | 10110       | 10110       | 10110       | 10110       |
| 330         | 330         | 330         | 330         | 330         | 330         |
| 330         | 330         | 330         | 330         | 330         | 330         |
| (一)         | (一)         | (一)         | (一)         | (一)         | (一)         |
| 330         | 330         | 330         | 330         | 330         | 330         |

生絲検査報告



|     |      |    |     |    |
|-----|------|----|-----|----|
| 福島縣 | 144  | 20 | 144 | 57 |
| 長野縣 | 1010 | 83 | 104 | 56 |

右ノ二項即チ強伸ニ力ニ就キテ之ヲ觀察スルトキハ聯合府縣埼玉福島群馬山梨ノ四縣ハ伸力ノ點ニ於テハ劣等ナリト雖強内ハ反テ他ノ一府二縣ニ優レリ。絡交 絡交ノ良否ハ再練ニ至大ノ關係ヲ有スルモノニシテ當業者ノ最モ留意ヲ要スベキモノナリ本會出品中此ノ點ニ於テ最モ優等ノ成績ヲ顯ハシタルモノハ群馬縣ニシテ東京山梨ノ二縣亦可ナリトス其最モ不完全ニシテ劣等ナルモノハ概ネ埼玉縣栃木縣福島縣ノ出品ニ於テ之ヲ見ル今之ヲ上中下ノ三級ニ區別シテ其成績ヲ表示スレバ左ノ如シ

|     |   |   |   |
|-----|---|---|---|
| 東京府 | 2 | 1 | 1 |
| 埼玉縣 | 8 | 2 | 2 |
| 群馬縣 | 2 | 4 | 6 |
| 山梨縣 | 2 | 4 | 2 |

|     |    |    |   |
|-----|----|----|---|
| 長野縣 | 48 | 27 | 9 |
| 福島縣 | 8  | 0  | 6 |

審査成績ノ概要ハ以上記述スル所ノ如シ當業者若シ之ヲ熟讀合味シ各其短處ヲ知リ欠點ヲ覺ルヲ得バ庶幾クハ改良其當ヲ得ルニ至ラム

織物審査復命書

栃木縣主催一府六縣聯合共進會出品織物審査復命書成ル謹テ之ヲ座右ニ呈ス希クハ御覽ノ榮ヲ賜ハンコトヲ

明治三十一年一月十七日  
 農商務大臣男爵伊東巳代治殿  
 農商務技手 山内英太郎

織物審査報告

一、出品點數及出品人員

織物審査復命書

本會ニ聯合出品シタルハ東京、埼玉、群馬、栃木、山梨、長野、福島ノ一府六縣ニシテ其出品點數ハ五千八百五十點ノ多キニ達シ二千八百九十六人ノ出陳ニ係ル出品點數最モ多キヲ栃木縣トシ群馬縣之ニ亞キ埼玉、山梨、福島、東京ノ一府三縣順次之ニ亞ク而テ最モ出品ノ少ナキヲ長野縣トス

二、審査及審査員

審査ハ左ノ項目ニ從ヒ付點セシメ更ニ比較審査ヲ行ヒテ褒賞ヲ擬セリ

審査項目

一、原絲、下拵、地合

一、晒練、染色、整理

一、織、紋、尺、巾、量、價、用

右各項目ノ最高點ヲ一百點トシ各審査員ヲシテ合議付點セシメタリ

審査員ハ聯合府縣ヨリ各一名ヲ選出セリ即チ左ノ如シ

東京府南多摩郡八王子町

萩嶋 信吉

埼玉縣入間郡所澤町

向山 小平次

群馬縣山田郡桐生町

森山 芳平

栃木縣足利郡北郷村

關田 嘉七郎

山梨縣北都留郡廣里村

井上 市朗

長野縣小縣郡上田町

石森 文次郎

福島縣伊達郡掛田村

大橋 伊三郎

三、褒賞

審査ノ結果トシテ褒賞ヲ下付セラレタルモノ一、等賞一名二、等賞八名三、等賞二十八名四、等賞四十八名五、等賞百三十名六、等賞三百六十七名總計五百八十二名ナリ

四、出品概評

今左ニ府縣ノ順序ニ從ヒ出品ノ重ナルモノニ就テ概評ヲ掲ケン

東京府 本府ノ其出品中重ナルモノヲ舉クレハ指テ八王子織物ニ屈スヘキモ昨年八王子町ノ大半ヲ燒盡シタル大火災ハ機業界ニ一大頓挫ヲ來シ其出品タルヤ寂々寥々以テ該地織物ノ梗概ヲ示ス能ハサリシハ深ク遺憾トスル所ナリ然レトモ出陳セル糸織博多平袴地博多帶地等ハ優品ニ乏シカラザリキ

織物審査報告

八丈島産ノ八丈縞ハ縞柄ノ舊套ヲ脱セサルモノ少ナカラス其染色ハ堅牢ニシテ他地方ノ能ク模倣シ得サルモノアリテ存ス之レ蓋シ八丈縞ノ今ニ其需用ヲ絶タサル所以ナラン故ニ今一層縞柄ニ工夫ヲ凝シ固有ノ特色ヲ捨テスシテ精品ヲ出スニ至ラハ世人ノ注意ヲ喚起シ本場モノ、價值ヲ高ムルト同時ニ其産額ノ増加ヲ見ルヤ必セリ

毛織物中羅紗フランチル等ハ染絲ノ技術進歩ノ跡見ルヘキモノアリ尙ホ研究ヲ積マハ泰西舶來品ト拮抗スル敢テ難キニアラサルベシ  
其他コール天、二子縞等ハ東京府下ノ出品多數ヲ占ムコール天ハ剪毛ノ不整ナル織畝ノ不揃ナルモノアリ二子縞等ハ縞組及配色ノ不調和ナルモノ少ナカラス是等ハ改善ヲ勉ムヘキナリ

埼玉縣 本縣出品ノ重ナルモノハ青縞(北埼玉郡)濟木綿(入間郡)斜子(同上)二子縞(入間郡)北足立郡等トス

青縞ハ其産額年々百萬圓ノ上ニ出テ優ニ埼玉縣下ノ一物産タリ其染色ノ艶美ナル決シテ他地方ノ企テ及ハサル所ニシテ本場ノ名聲ヲ博セルハ蓋シ偶然ニ

アラス然レトモ往々經緯糸ノ不平均ナルモノ織耳ノ不揃ナルモノ及ヒ紅殻ノ混量多キニ過クルモノアリ是等ハ宜シク注意スヘキナリ

濟木綿、斜子ハ昨年三多摩郡地方ニ惡疫流行セルカ爲メ出品ノ少ナカリシハ蓋シ止ムヲ得サル所ナラン

二子縞ハ出品少ナク從テ優品モ亦寥寥タリキ

群馬縣 縮緬、絹羽、二重、縮珍、縞子、琥珀、絹綿、縞子、伊勢、崎縞、濟木綿、綿縮等ヲ本縣出品ノ重ナルモノトス

縮緬、絹ハ古來優ニ聲價ヲ博セルモノ佳品ニ乏シトセス

縮珍帶地ハ出品少ナカラサリシモ優品ノ多カラサリシハ頗ル遺憾トスル所ニシテ桐生ハ古來有名ノ機業地ニシテ京都西陣ト對峙シテ敢テ遜色ナカリシガ輸出品ノ開始セラレ、ヤ多クハ斯業ニ移リ今日ニ在テ珍縞帶地ノ如キハ西陣ニ一步ヲ讓ルノ形勢ナキニアラス然レトモ其技術ノ素養ハ決シテ其下位ニアルベキニアラス要スルニ近來ノ製品ハ精巧品ヲ捨テ、需用ノ廣汎ナル品種ノ製出ヲ務ムルカ故ニ其技功ヲ發揮シ得サルモノニ似タリ當業者タルモノ宜シ

ク桐生ノ特技ヲ捨テス否之ヲ催進シテ其名聲ヲ失墜セサランコトヲ期スヘキナリ

絹縞子、絹博多ノ如キハ昨年ノ流行品ニシテ其ニ桐生ノ産ヲ多シトス唯惜ムヘキハ絹織地ノ光澤ニ乏シキニアリ之レ組織ノ然ラシムル所ナランカ今一層ノ工夫ヲ要ス

琥珀、縞縞子ハ佳品ナキニアラサルモ縞縞子ノ如キ舶載品ト比較シ來レハ未タ及ハサルモノアリ

伊勢崎縞ハ類系玉糸等ヲ使用シテ外觀質樸良ク久シキニ耐ユルト染色ノ堅牢ナルトヲ以テ名アリシモ近來ハ絹紡績糸、生糸等ヲ用ユルカ故ニ其耐久ノ度ニ於テハ幾分ヲ損シタルハ疑ナシ而テ其組織ハ殆ンド糸織ニ類似シ價格モ從テ高騰セリ是ニ依テ之ヲ觀レハ伊勢崎縞ハ今ヤ過渡ノ時代ニアルモノ、如シ然ラハ進メテ他ノ糸織産地ト競争スルノ勇氣ナカルヘカラス今其製品ヲ觀ルニ舊來ノ地機ヲ以テ製織シタルカ故ニ既ニ伊勢崎太織ノ態ヲ備ヘス又糸織トモ見難キモノトナリ組織緻密ナラス趣味亦缺クル所アルヲ見ルサレバ伊勢崎ヲ

シテ糸織産ノ産地タラシメンニハ織機ノ改良ヲ急務トスベシ

緋木綿、中野緋ハ近來長足ノ進歩ヲ爲シ緋模樣ノ如キ時好ニ適セルモノ少ナカラズ價格亦適當ナリ

綿縮ハ館林町附近ノ出品ヲ重ナルモノトス潔白ノ充分ナラサルモノ色糸ノ染色完全ナラサルモノ、縮縮ノ不整ナルモノナキニアラズ

本縣出品ノ輸出向織物ハ紋羽二重、羽二重、紋縞子、琥珀、海氣等トス往々優品アリト雖モ尙ホ組織、配色、紋樣等ニ留意スルヲ要ス

栃木縣 本縣ノ出品ハ綿織物ヨリ縞珍織ニ至ル迄其織物ノ品種ニ富メルコト他縣ノ遠ク及ハサル所ニシテ其重ナルモノヲ舉クレハ輸出向織物ニ在テハ紋縞子、縞琥珀、羽二重、海氣類、綿縮、内地向織物ニ在テハ縞珍、風通織、御召織、結城紬、絹綿交織、瓦斯糸織、二子木綿、綿縮等トス

足利町附近ノ産出ニ係ル織物ハ輸出向、内地向ヲ問ハヌ一段ノ進歩ヲ示セリ殊ニ輸出向織物ハ紋樣、配色等專ラ海外ノ時好ヲ察シ地合趣味共ニ優良ナルモノ少ナシトセス