

秘傳 齋頭

新選圍棋大全

秋山仙舟著

下

特41

826

729

館印書

此石立黒大
吉

白五平
黒六平
吉
押下吉

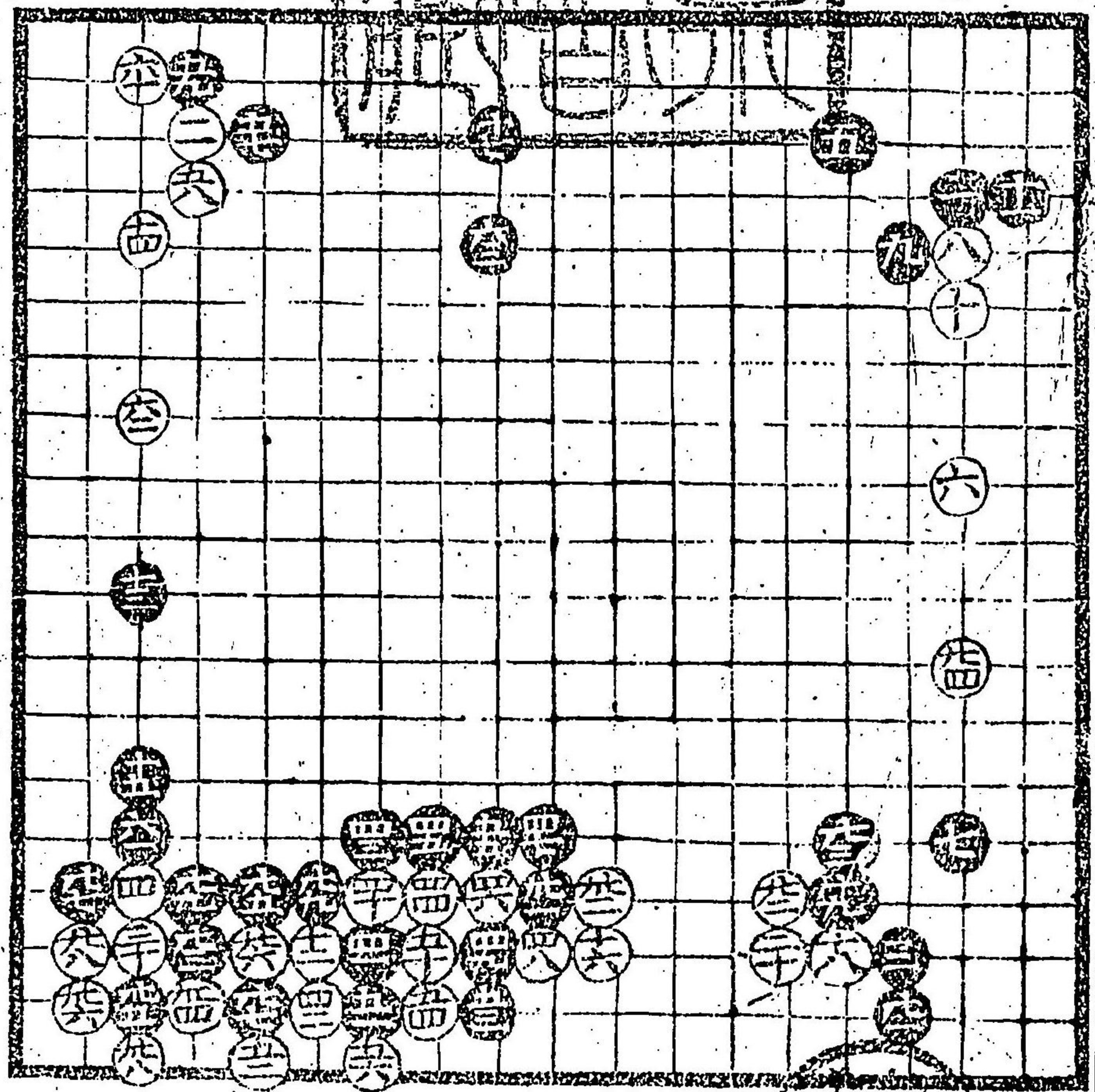

白士愿

黒十五白
式間七有
時吉打
込有故也

白四十八
切毛有
黒間七
言々

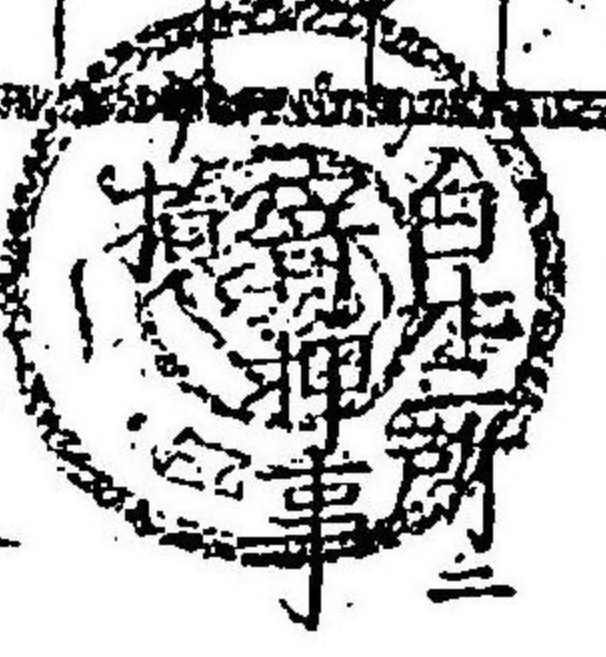

黒十三悪但
八子カクル小角
吉此者立口傳

白四十八大悪
黒十三〇所存
テ吉

白五十二悪六
十一所存吉
定石也可見合

白三〇多

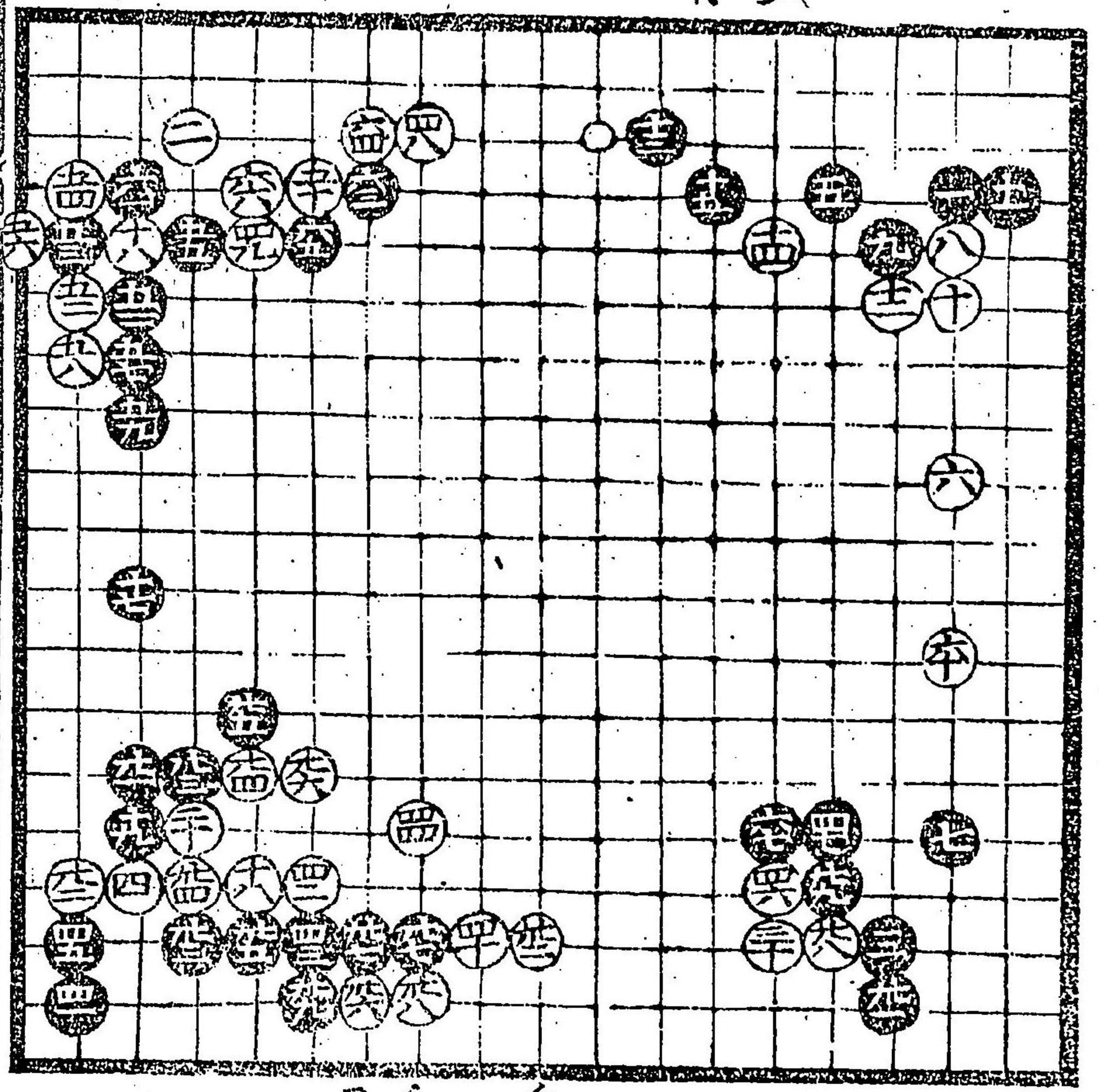

白九二損也

白四十四可
見合

白六十二古流悪
打込有故也々様
打込有所心得
其邊悪クイラハ
其邊相子テ打
込消遣ノ能堅
テ也後テ又所
先二打テ或ハテ
辺打度思持テ

黒此生両方損
徳可有

黒ノ生此所ハ
徳也

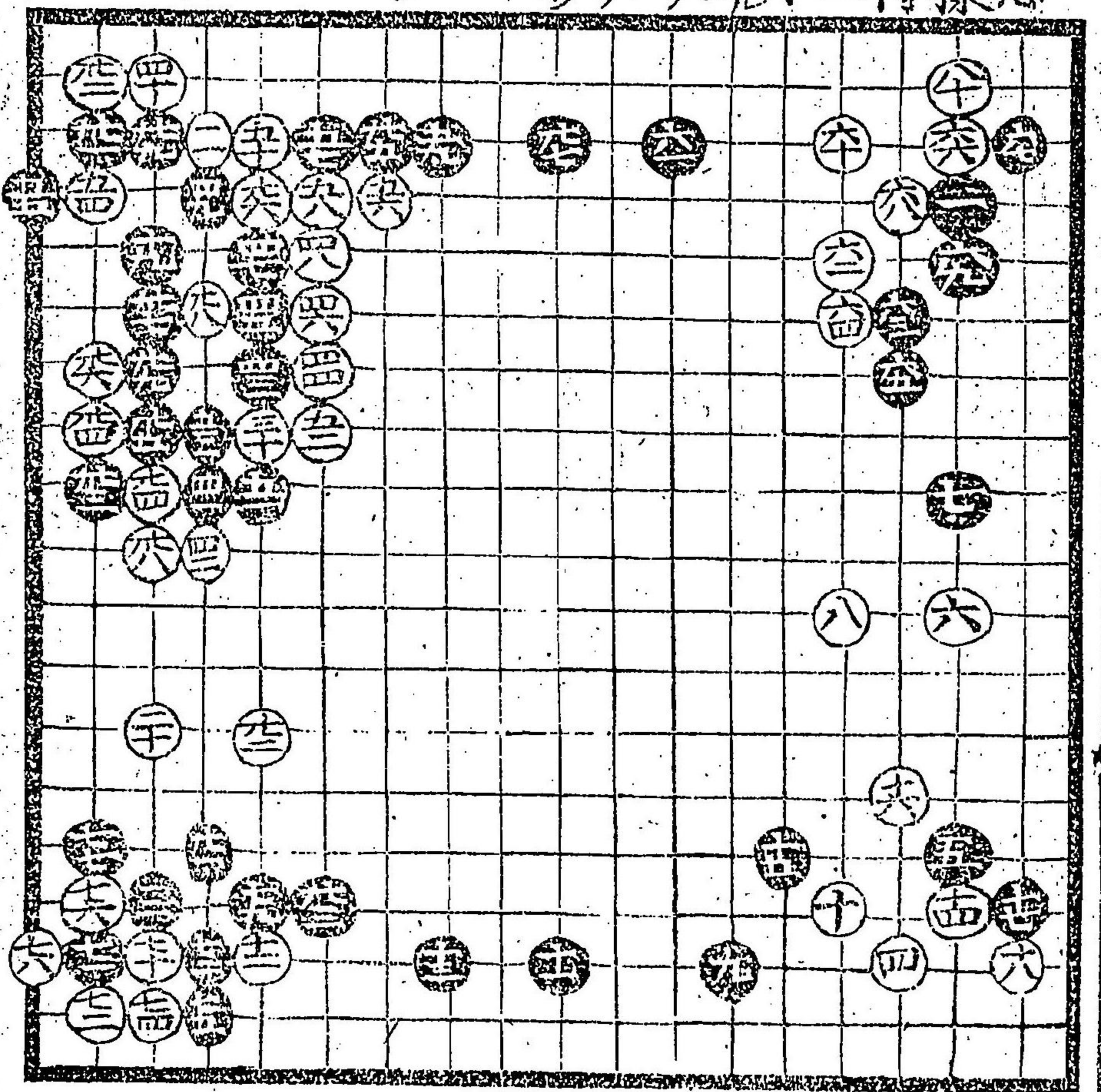

黒五拾五
吉
白ノ八悪
黒ノ七ノ上カ
下カノ内存
テ吉

白七十白
七十二生吉

黒五十三吉

白五十二弁ト

子不可所

黒十七悪々

黒十五悪九

方當桂馬

打吉

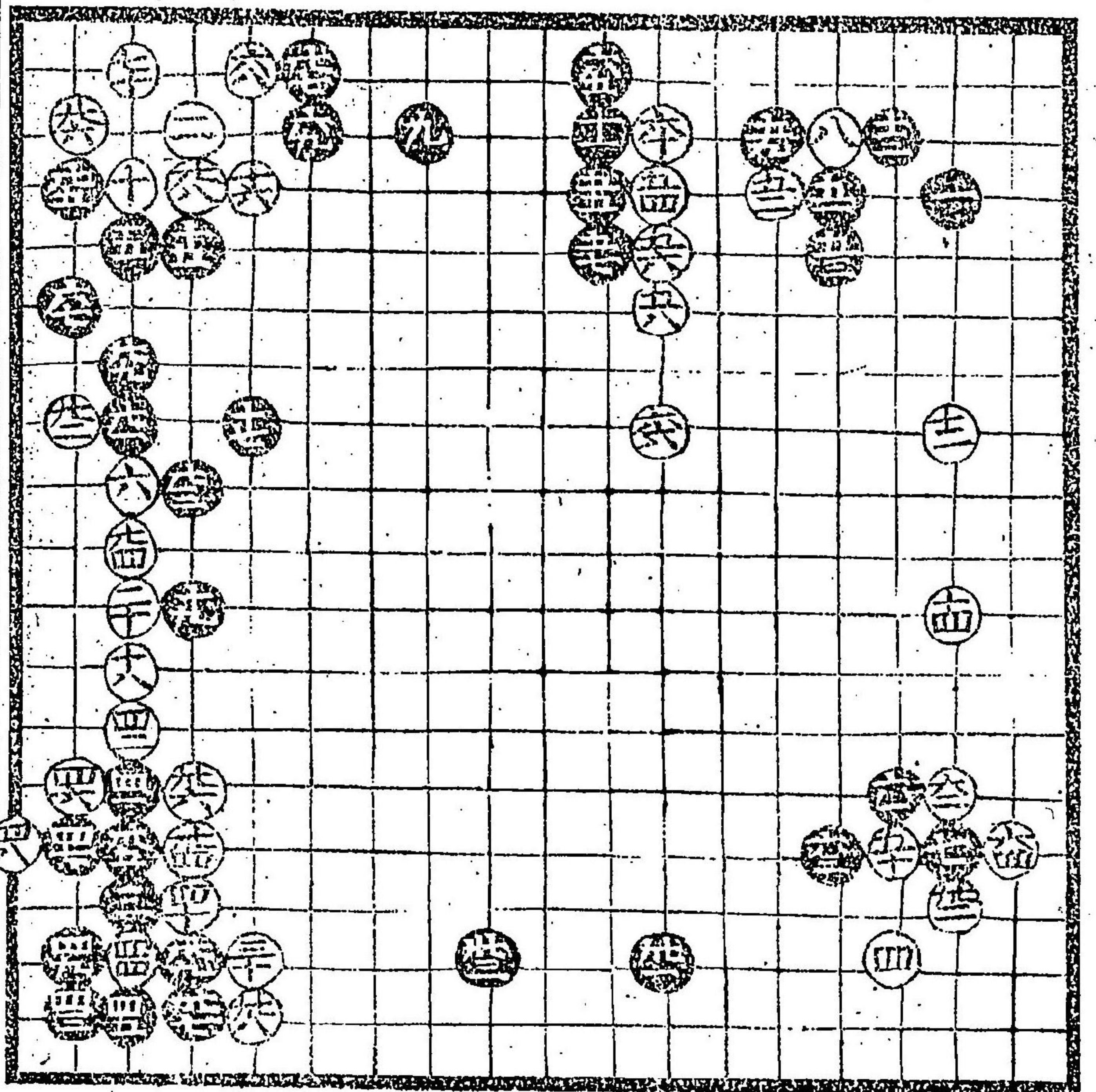

白六十二

切カニス
キテ悪出
ル吉

白九四

掛此石
立テテ
スキテ損

白九三不

黒整所
寄故悪

白九四黒
九一所正打
吉

右ノ角白黒
損徳有之

白九八損

白六十二ムサト
不可當習
事有之

白六小角悪
速出吉々々
可見合

白十四ッ方所
ヨリ六面白

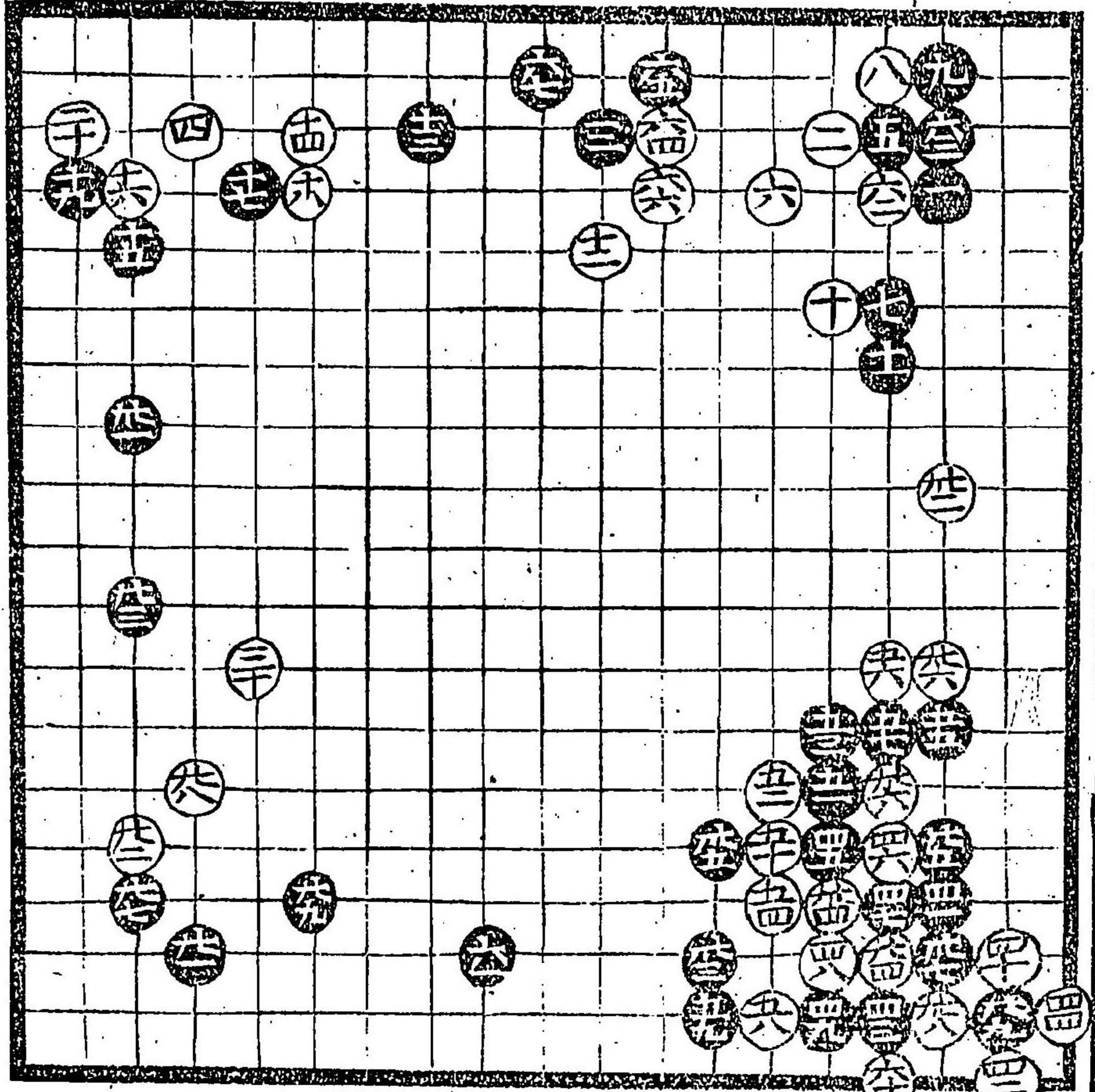

十三

黑十三吉
道策流有
他之家二知者
無之道元打
出

揔面白因碩
是子打出當
流有

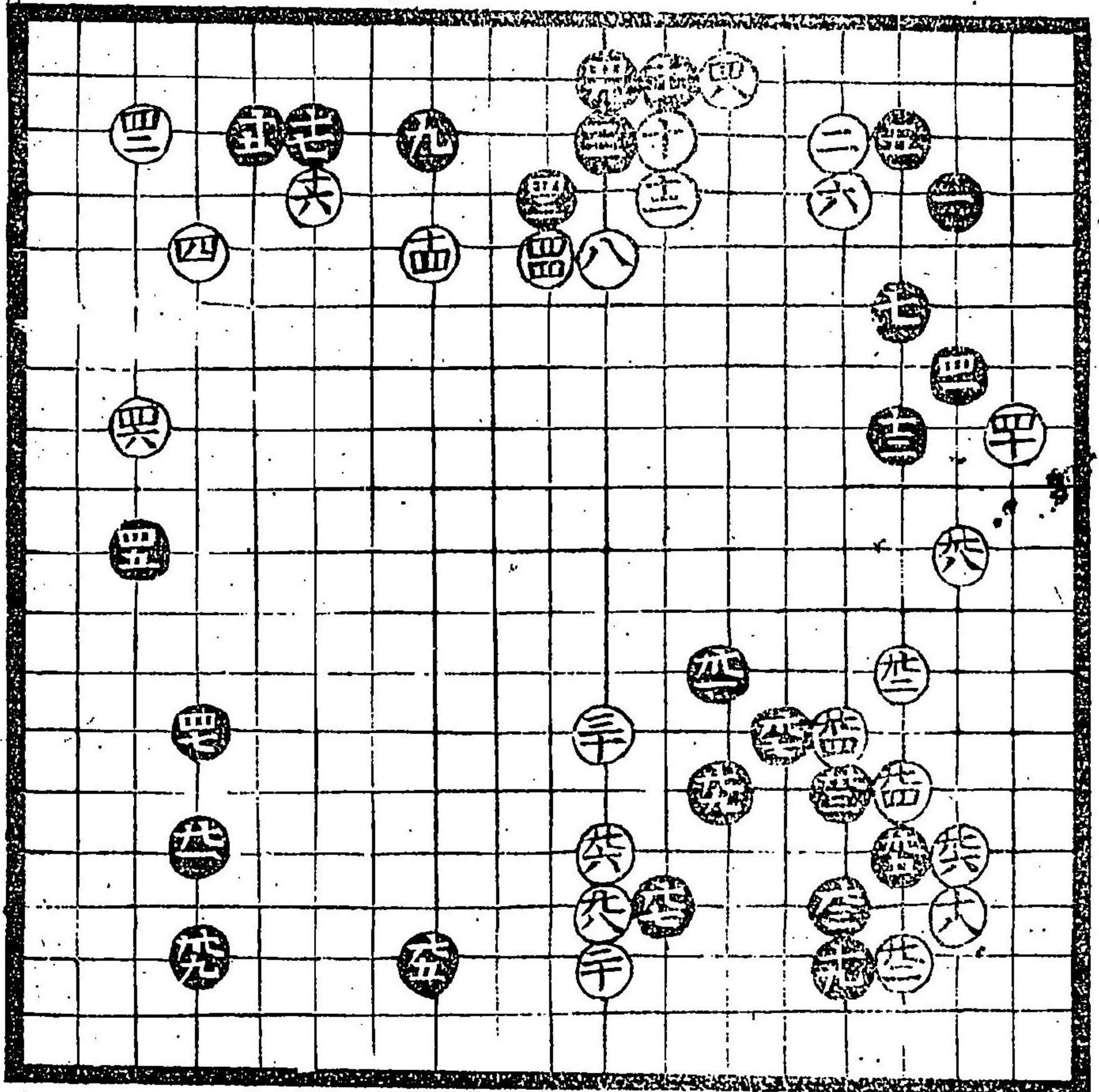

此石立兩方
大口傳事
八碩是打
出道策流
之極秘傳
事多

黑四十三六吉

黑五十五吉

白五十四吉

此石立黑德所
寄カクノ石立
道策流ヨリ外
打者無之

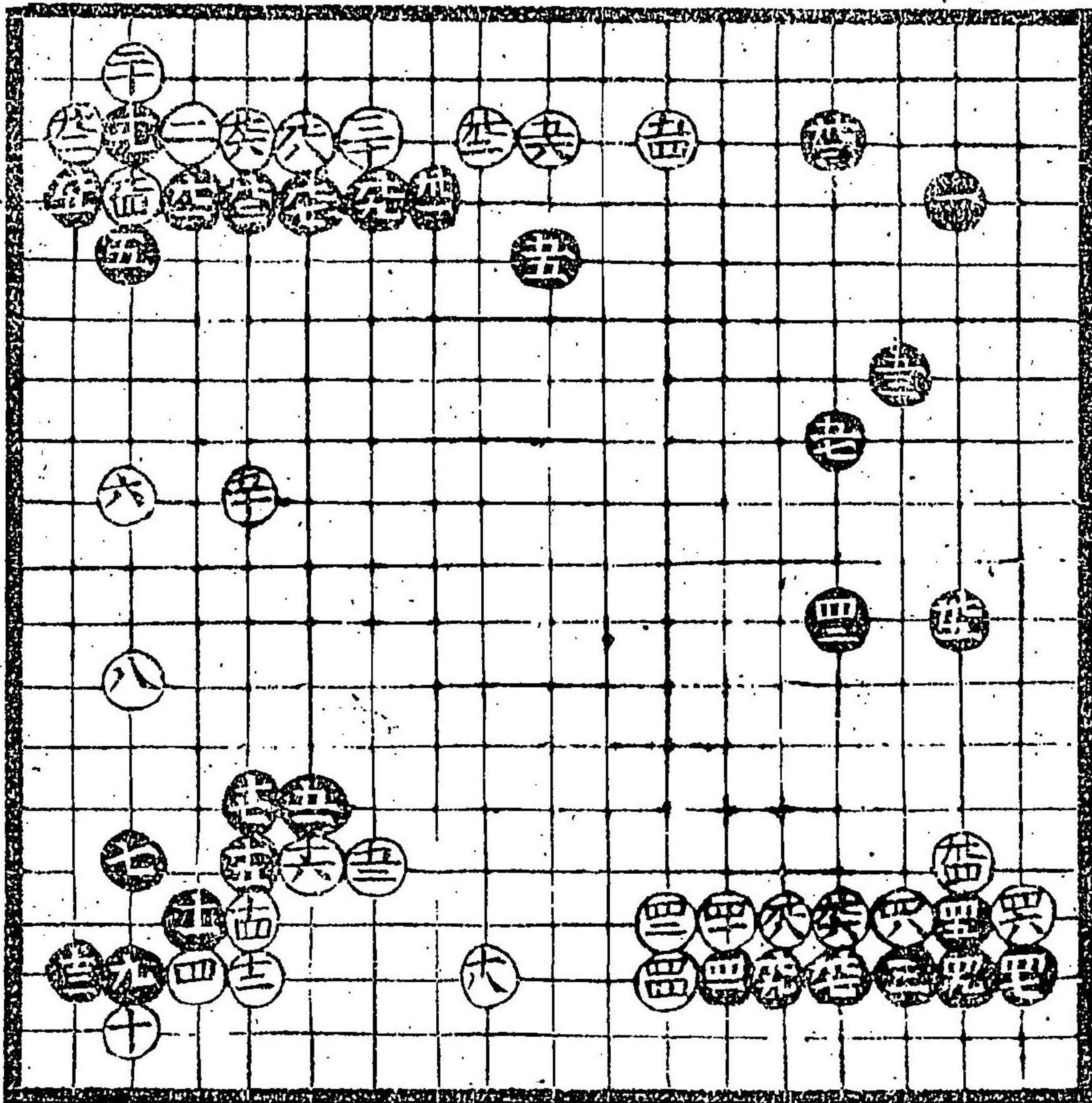

黑九常八
大三悪ノ様ノ
所三六吉
可見合

此石立白黑
損德有之

白五十五吉
所台傳有

白十二吉
白四十六吉

黑三問拵
道策流吉
白六ト詰ラレ
黒打ツラキ
者ト可知

白六吉々

黒九三抜吉
但次ヌ物ト可
知

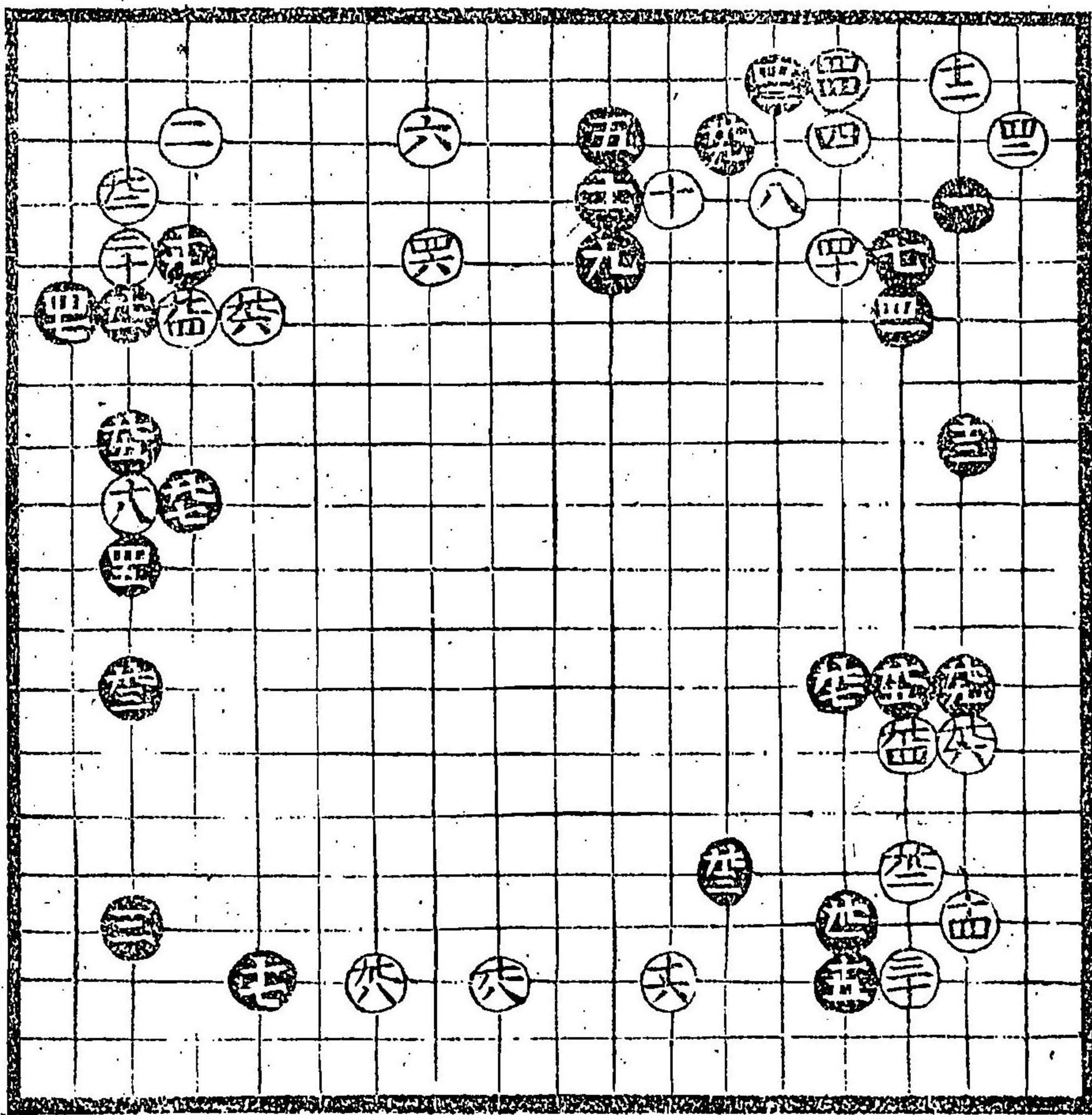

黒九一白九
所ニ打声

白九四悪
黒九五吉
白九六吉

白九悪惣テ白
十八ト有時八上
下ノ白ノ悪九方
ニ桂鳥ニ打テ吉
是道策流定石
也口テ有之

黒十一小角
吉三問、石立
道策流秘傳
多々有

黒十九早シ

黒九七所
悪可見合有
黒九半故便
ニ打也

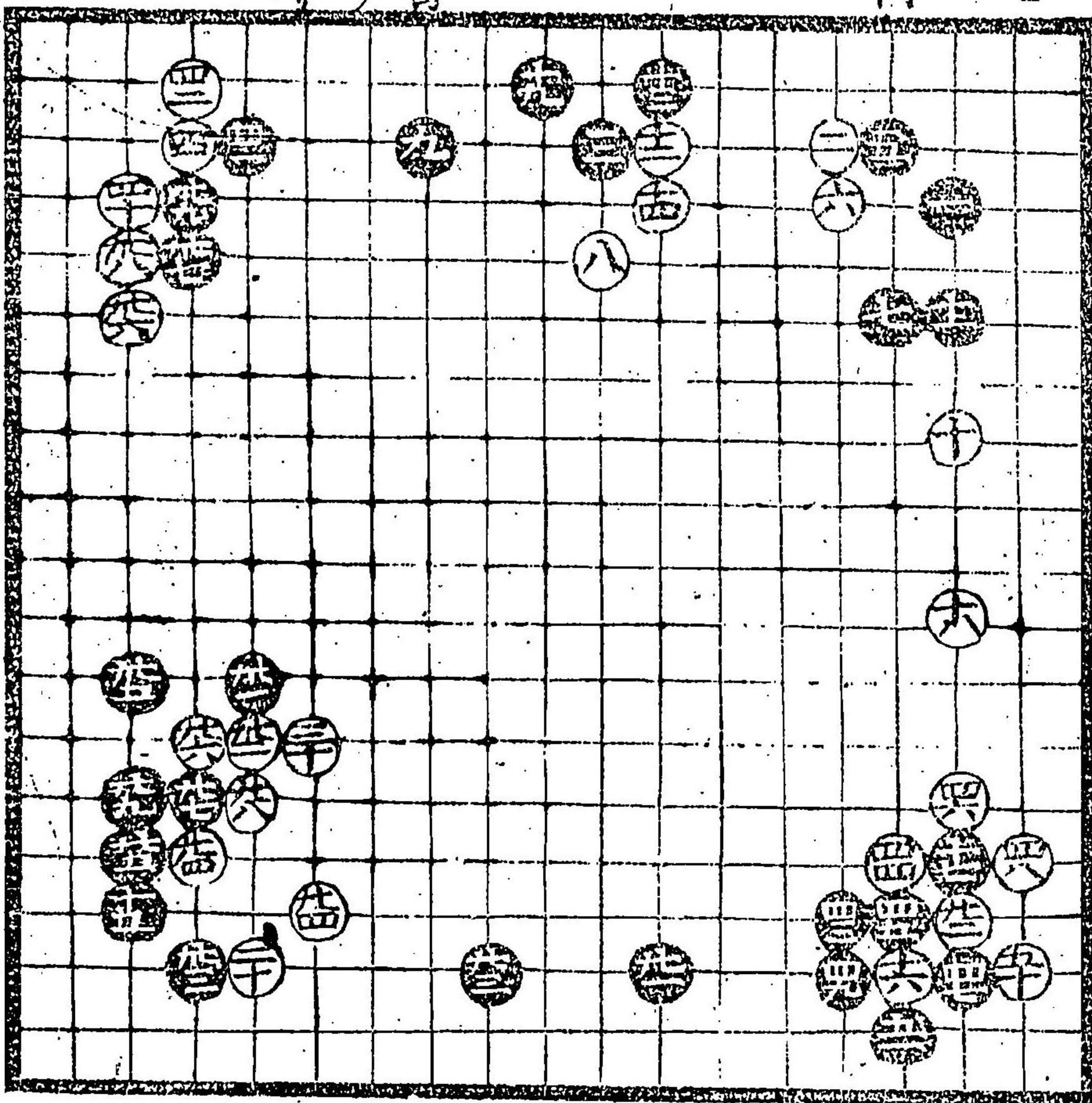

白四十四ノ
半多シ白
損也

白九四悪

白九六損
所ニ打声
有

白十吉
黒十一吉

此所道策流
之口傳事

白六目之時
黒九道策家
三ノ上ノ共遂
吟味口傳事
ヲ多

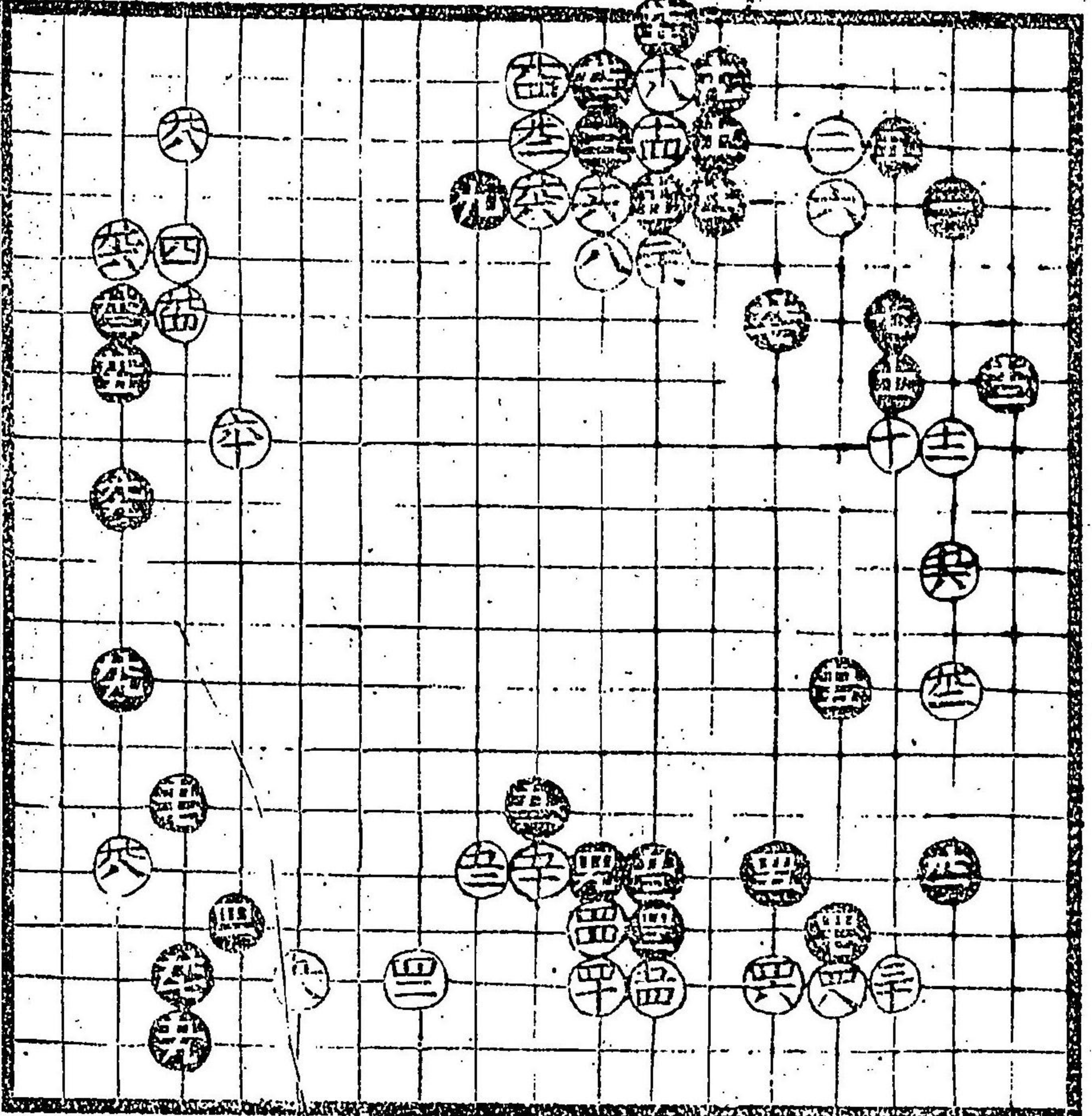

黒十五吉
黒四十五吉
道策流云
大ニヤリ打
ナリ
白四十策
知流道策
流云嫌也
白四十二黒
四十七所示
角
黒九九常
惡白ノ構
廣キ時ナ
也

白五十出
早シ

白九ノシヤウ之
當リ無之時
ハヌル吉

白十ノ角吉
黒四十三吉

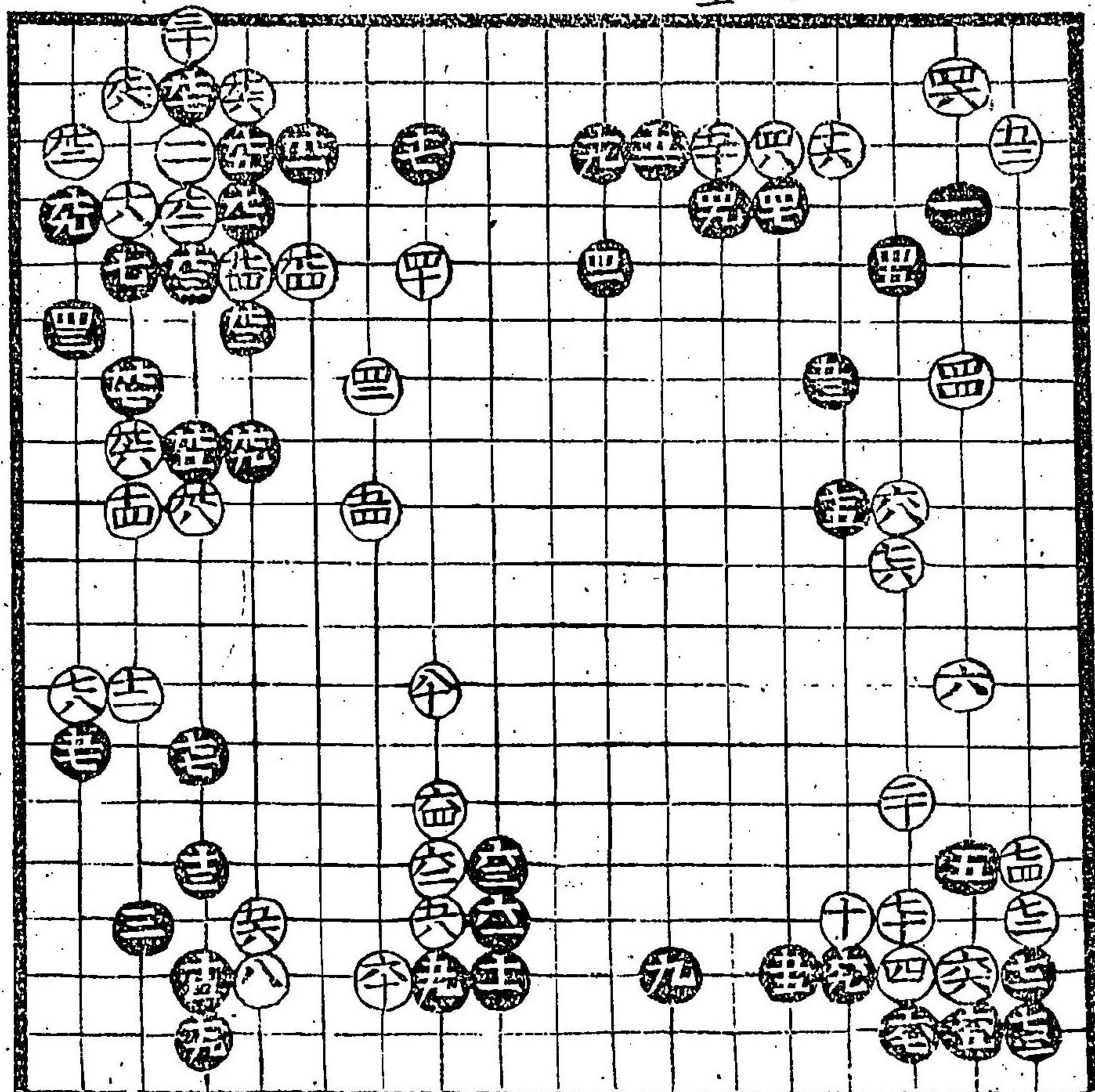

黒十五生
吉
黒九三間
挾言
黒十三少用
損悪ノ可知
白三間挾
下ノ小角吉
是習也

黑此石立前後
打樣六三吉

白九八間者
吉

白五十二黑
五十九所
可打黑檢
吉

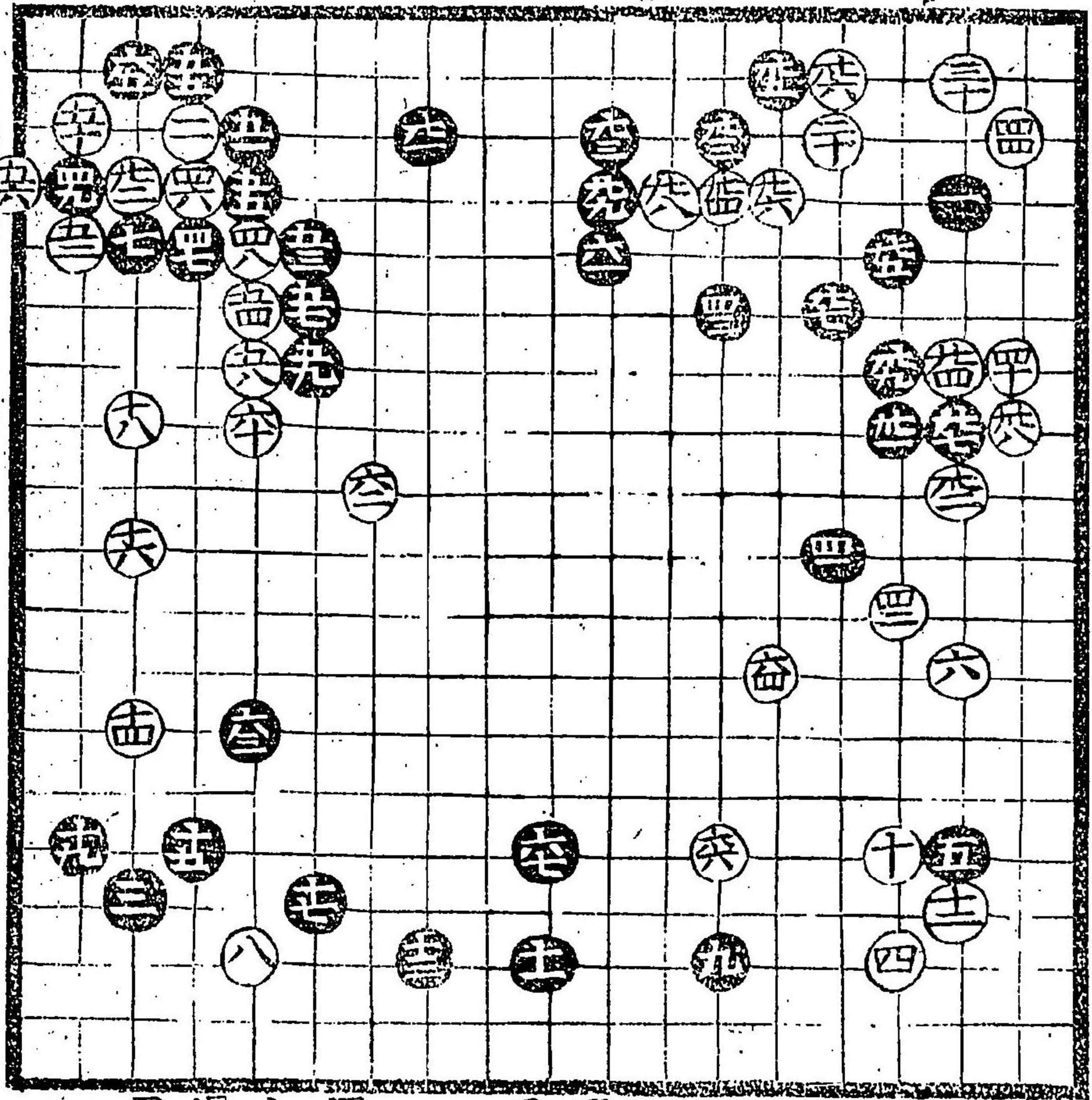

白十六思
目至割込
有可知

黑或間思
三間拔吉

黑十九之
小角大德
但早可
見合

黑十九吉

黑九三吉

黑九生吉

黑九三吉

黑九五吉

黑六十一吉

黑四十七吉

黑九五吉

口傳事也

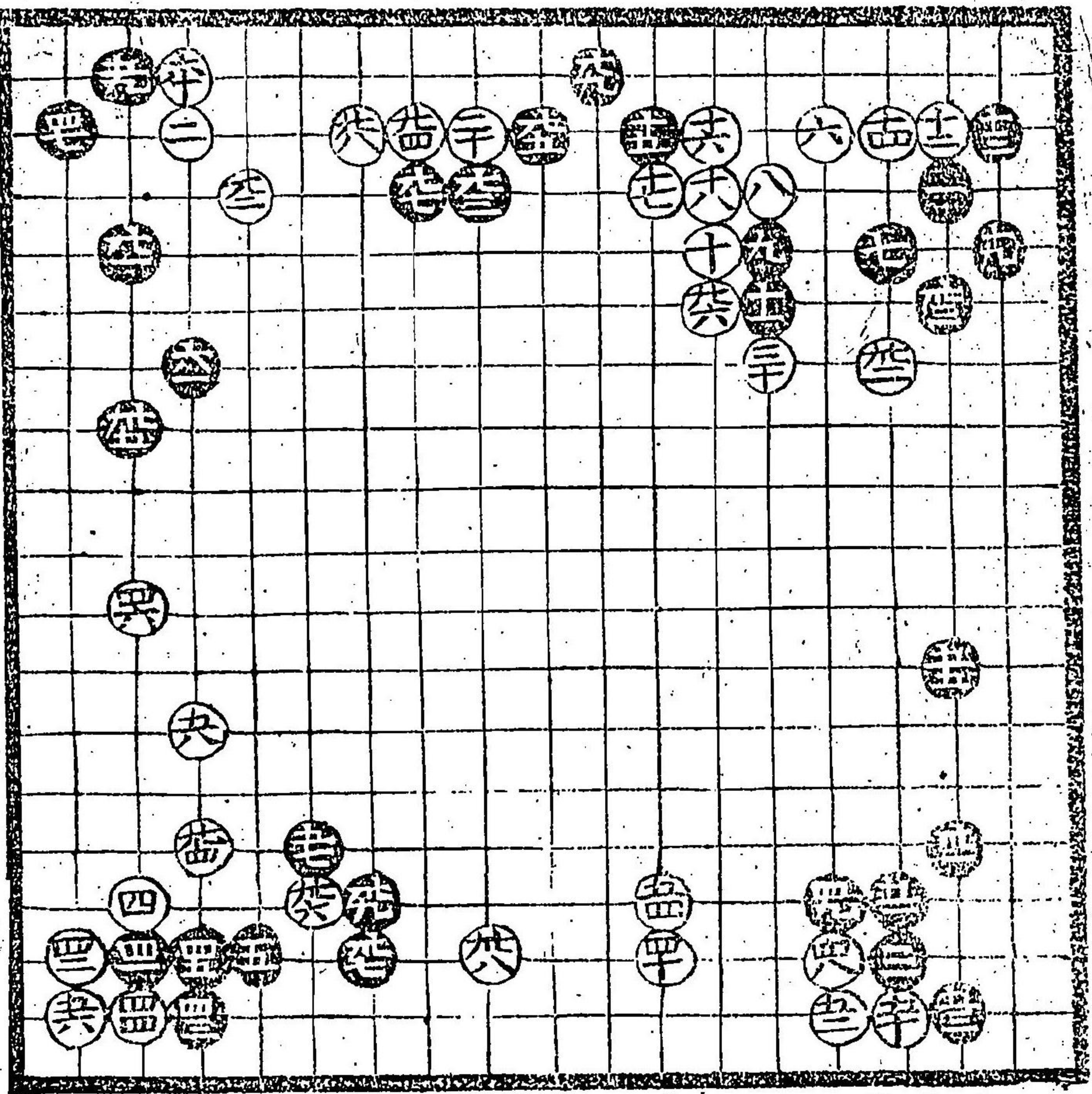

白五十四
面白吉

白五十四
尋手但
之堅力

黑九七ノ
拔常損
ナリ

白四十个力
早可是合

白八悪得是
所寄打事
有九力

黒九三吉

黒九五吉

黒九七切
見合極吉

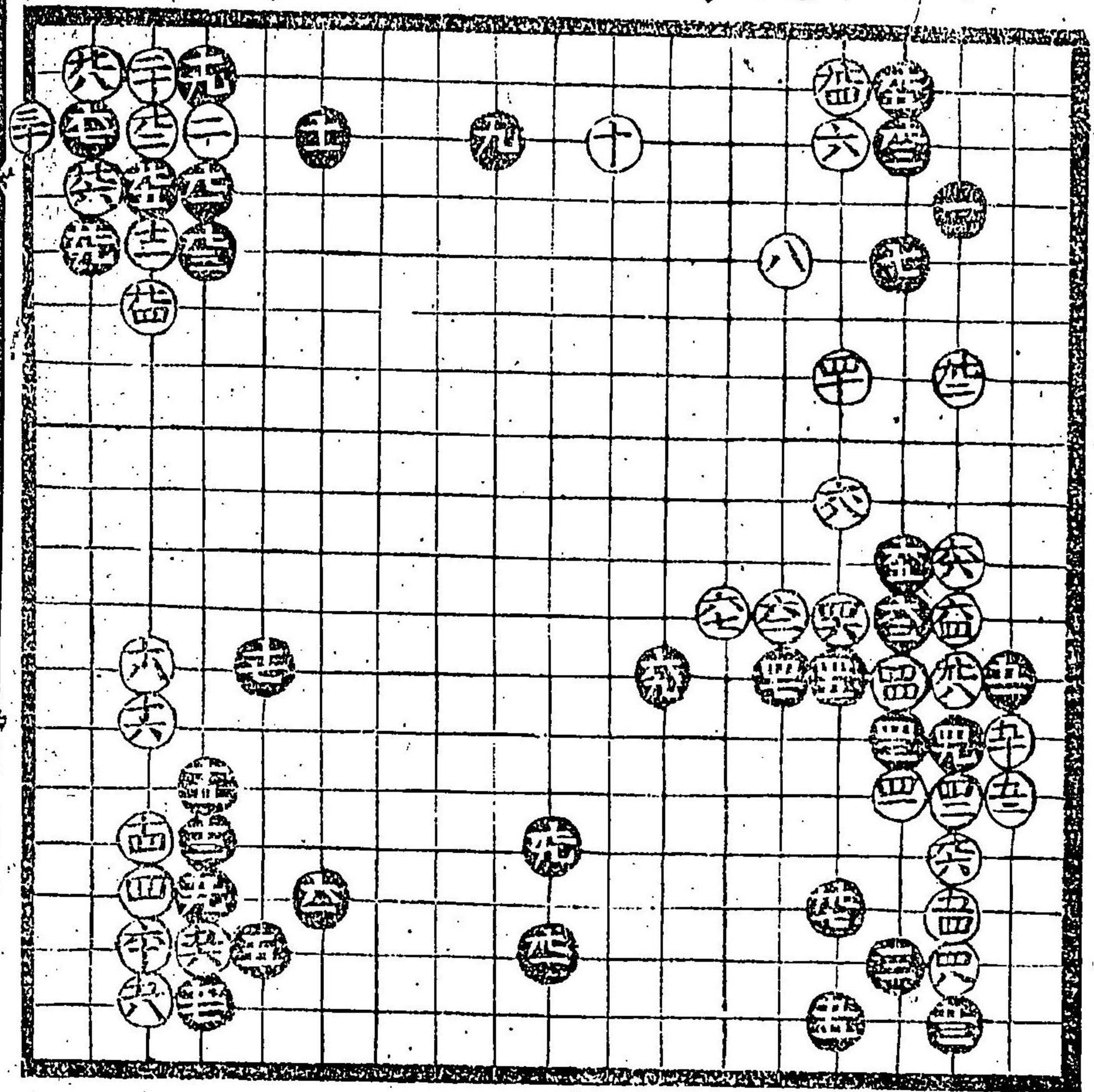

此石立
黒大吉

黒九七吉々

黒十三吉
此所口傳
有リ

黒十五常悪

合 黒十九可見

合 黒九二可見

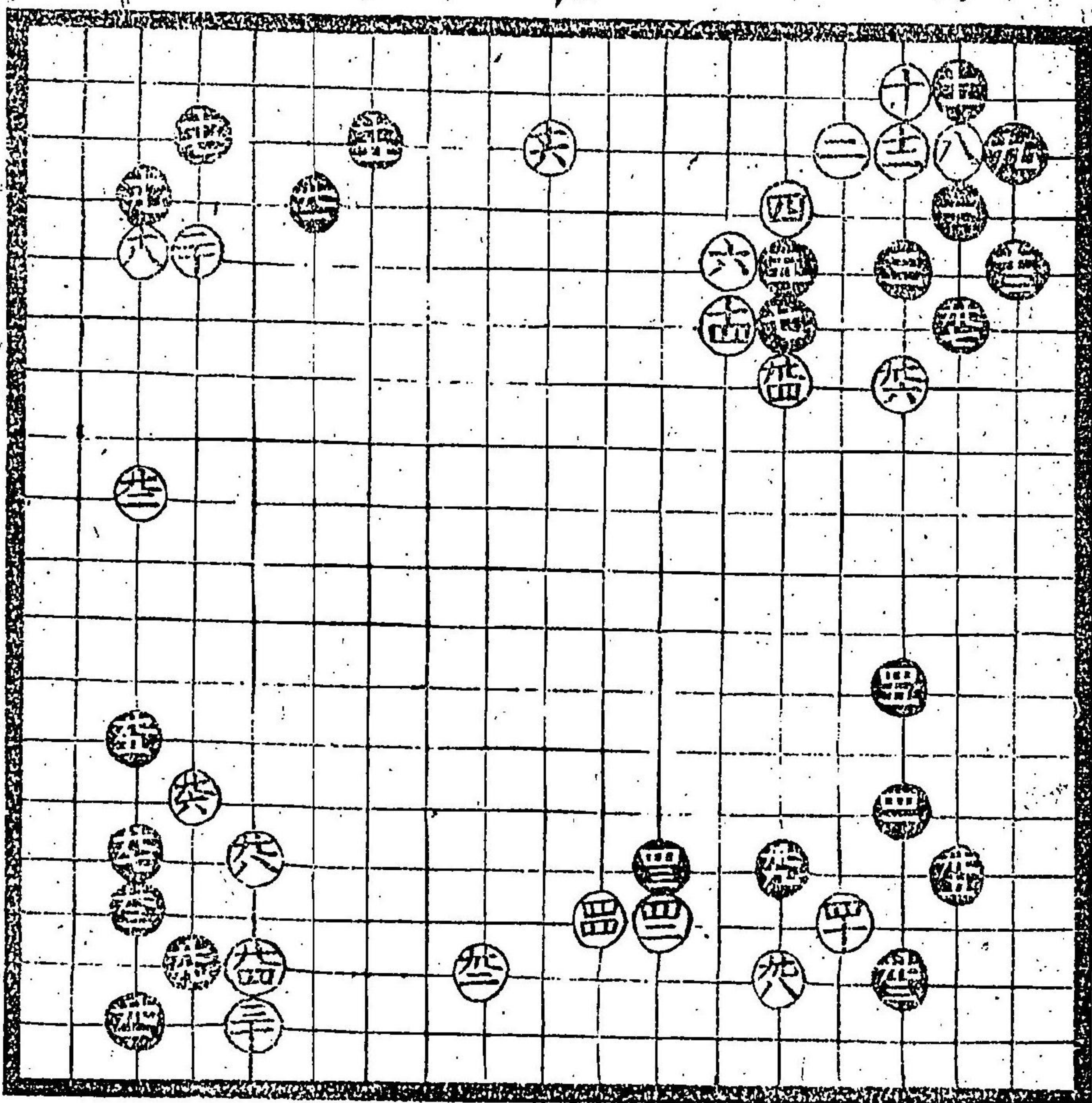

白九四黒
打 所可

黒九七悪
三押吉

黒九五可
見合

白四惡但所見

白十可見合惡

黑十二吉是則
當流也古方
今入之仙朴打
出入

黑十三手吉

黑十五手吉
仙朴打出

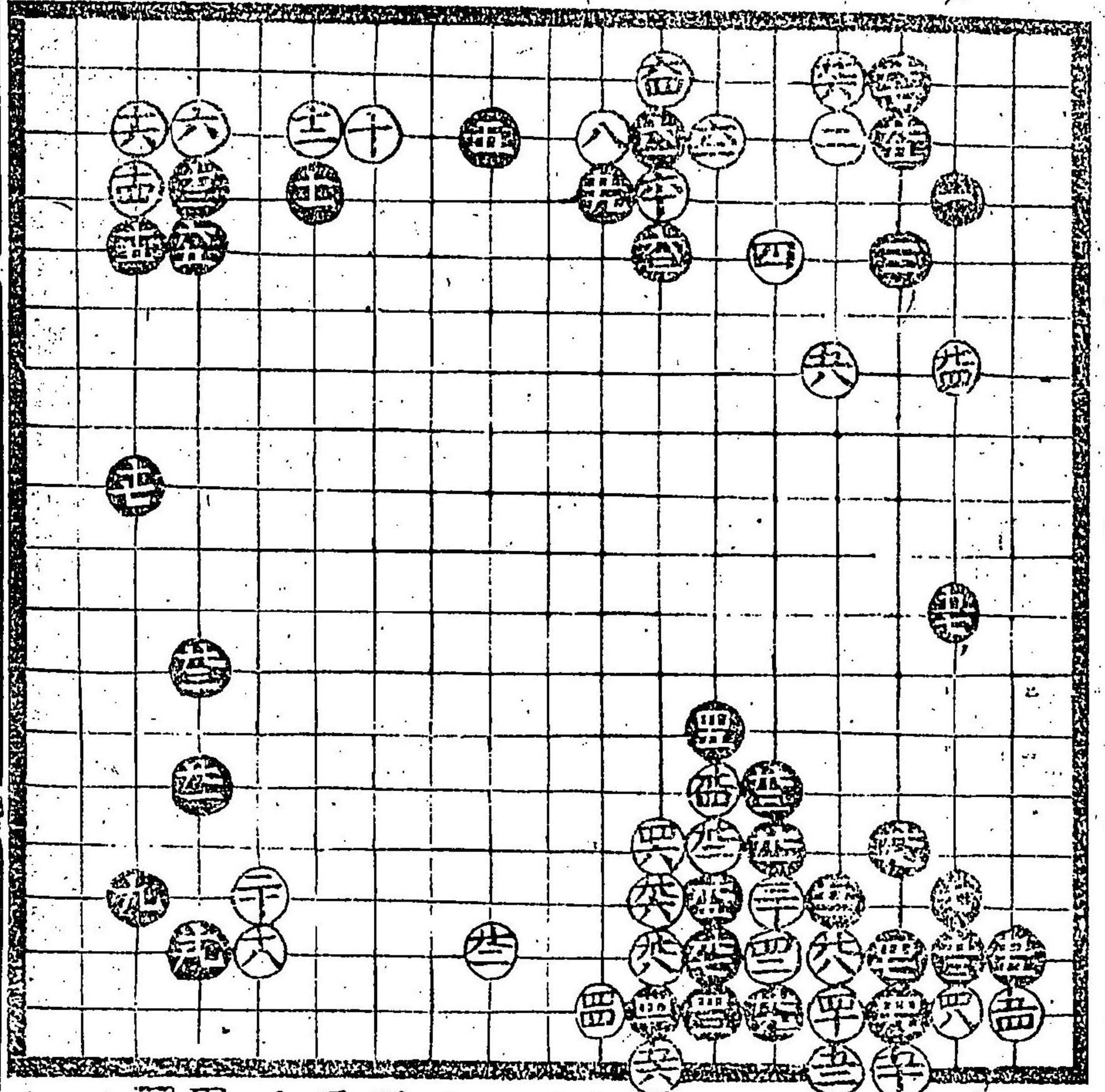

白九手
上桂馬
可打此
所テハ
言是習
事

白四十二手
不可當是
口傳ナリ

黑十九常ハ
惡上小角
吉

黑九手吉
習事也

此石立黒二間
廣き故白損下
可知

白四十損下
下吉

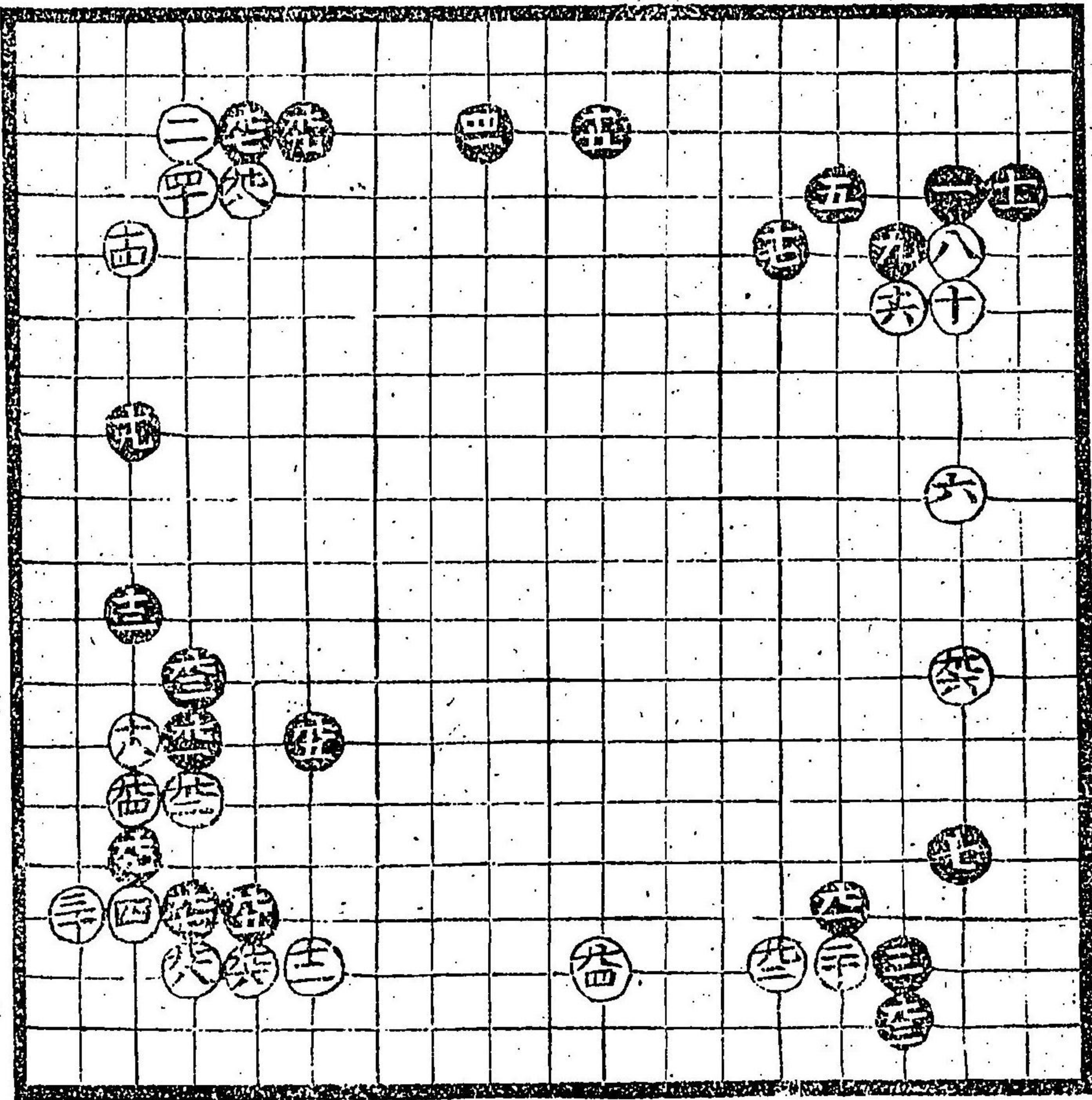

黒九手力
但此所テハ
面白可見合

白十二吉
流悪

此石立両方損
徳有俱黒十
七之所行有

白九スルン但シ
黒十七付打
有リ

此石立両方損
徳有見合

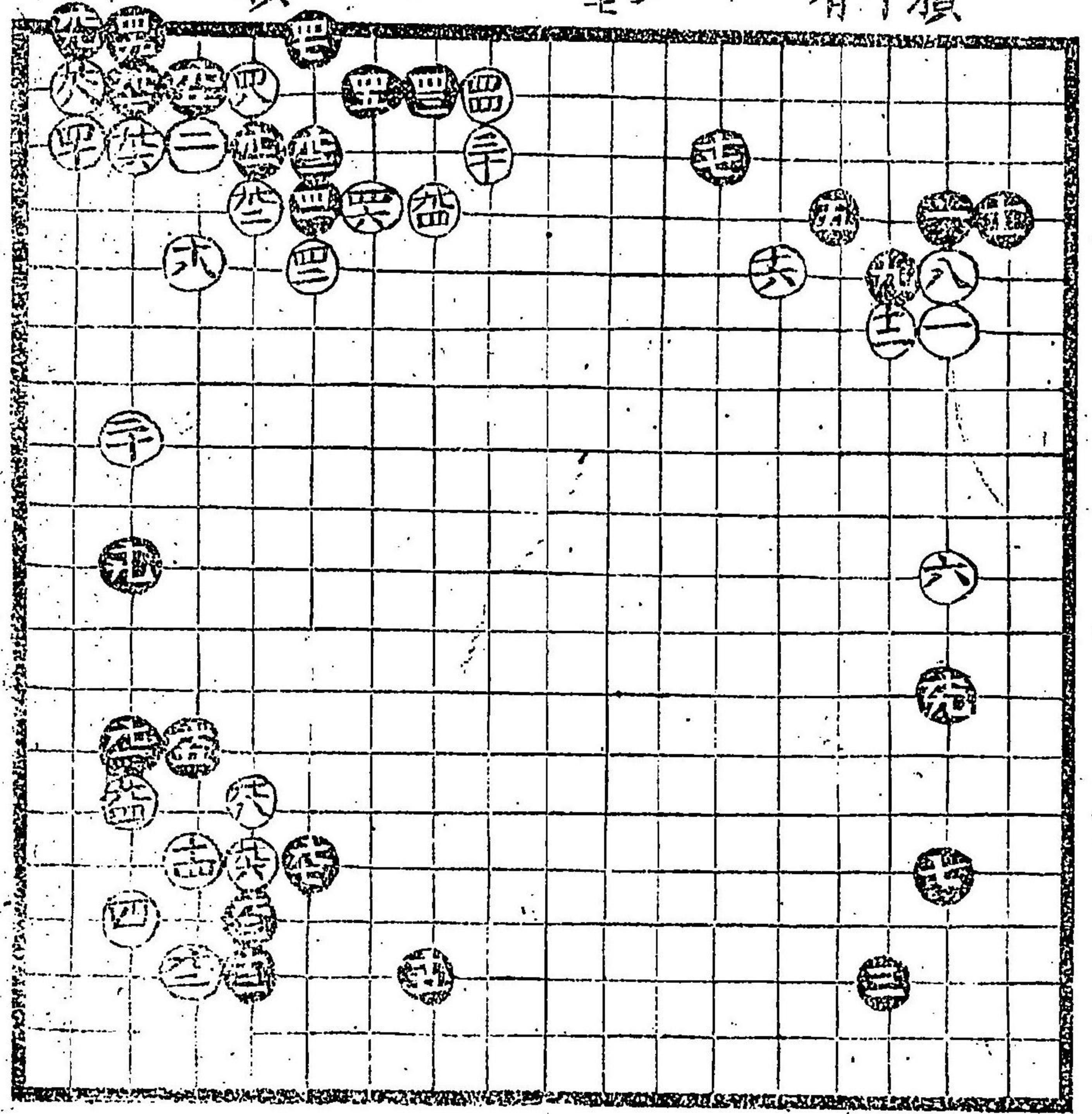

黒九九向之
白ノテウキ
五付テ吉

白十八俱
六込所立
有テ吉

此石立白之方
策元打出ス黒
本碩是ヲ打出

白九ヲ下延
手有見合

黒十七吉々定
石也

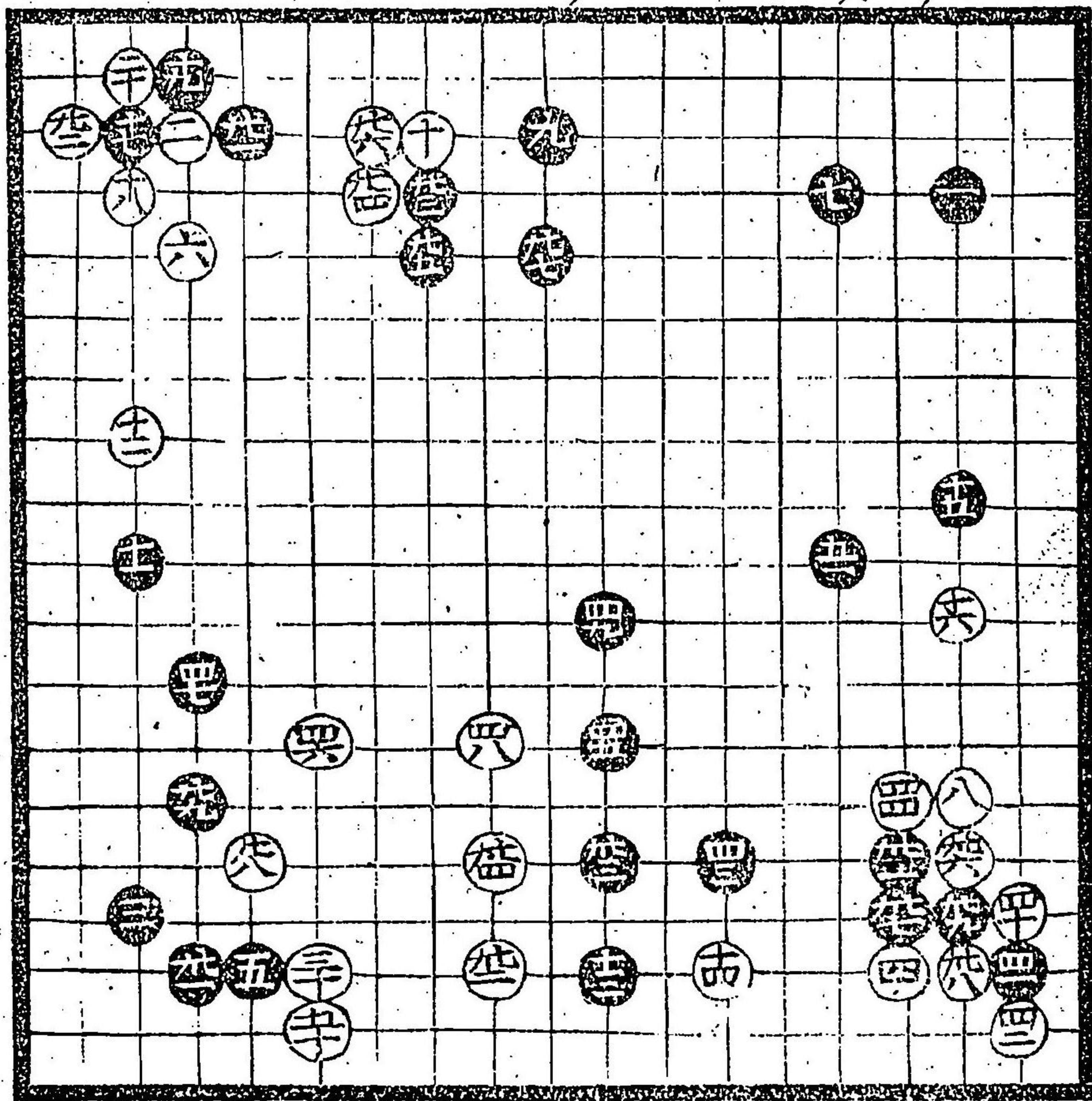

白八古流
悪

白十四黒
十五所立
可打吉々

白四十六
ウ六
黒四十七
打吉

黒九七吉

黒五常大
悪位ヨリ打
也

黒九三吉

黒十九吉

黒十七吉

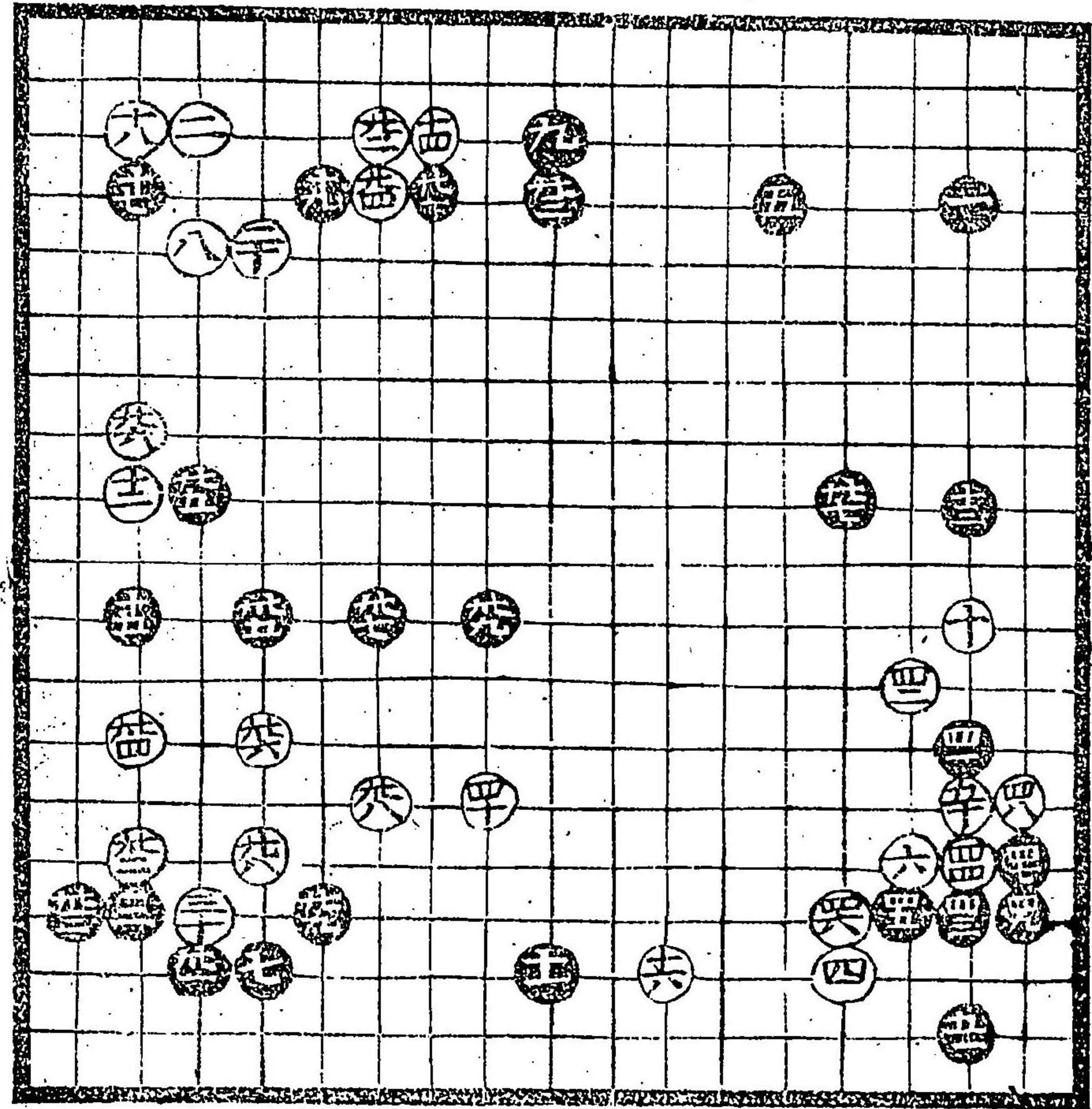

白六悪位
ヨリ可打

黒四十一
面白吉

黒四十三
ノ生吉

此石立當
流也策元
本碩打出
ス

黒七七黒九
道の打出ス

白十八吉

黒十七早シ
白六悪所ニ
ヨリ可打

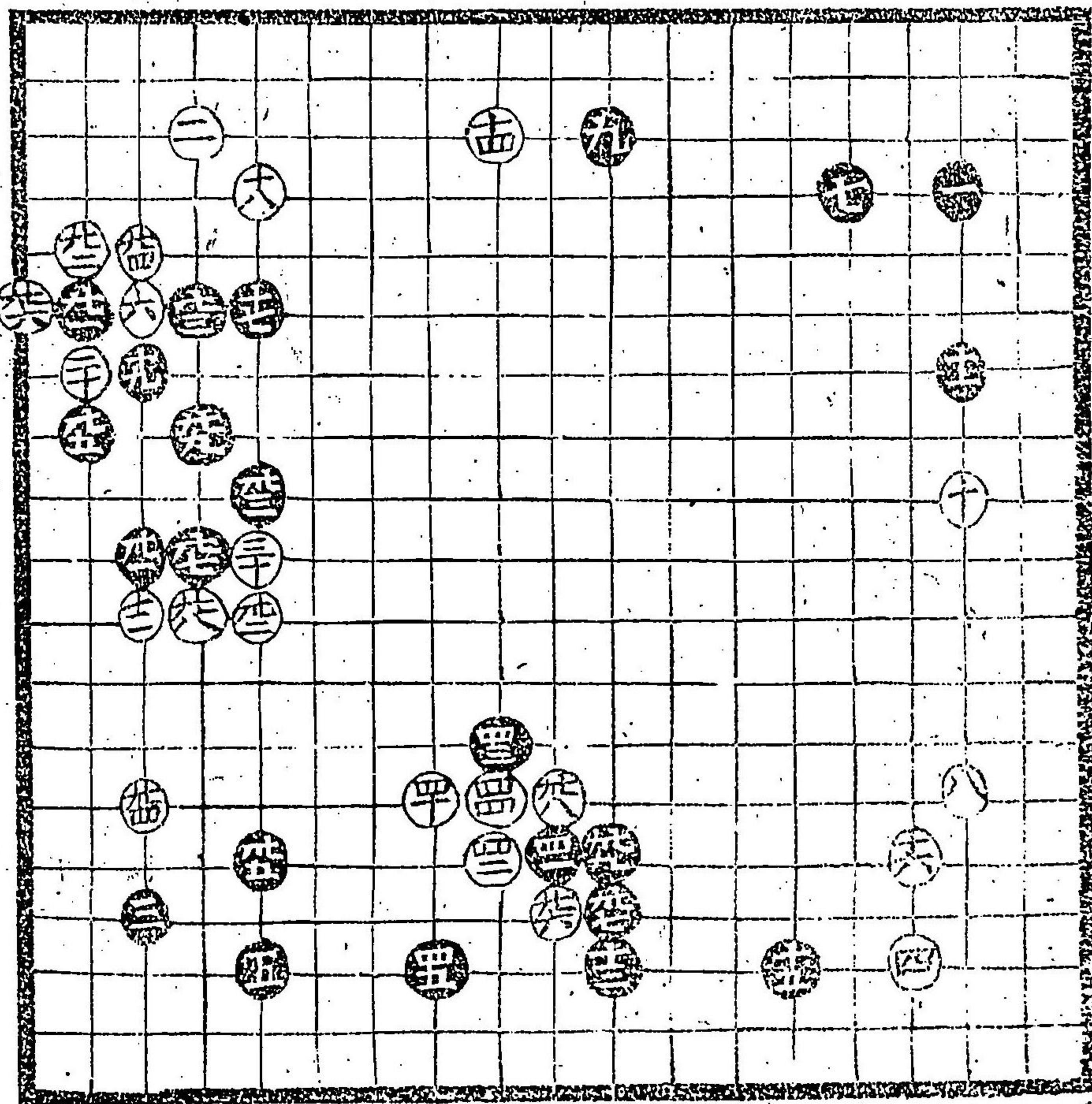

白八悪
不可打

白十六可
見合

黒四十五
可見合

黑十七惡

黑廿九吉

白十八見合

黑九イカ先
置多時六悪
可知

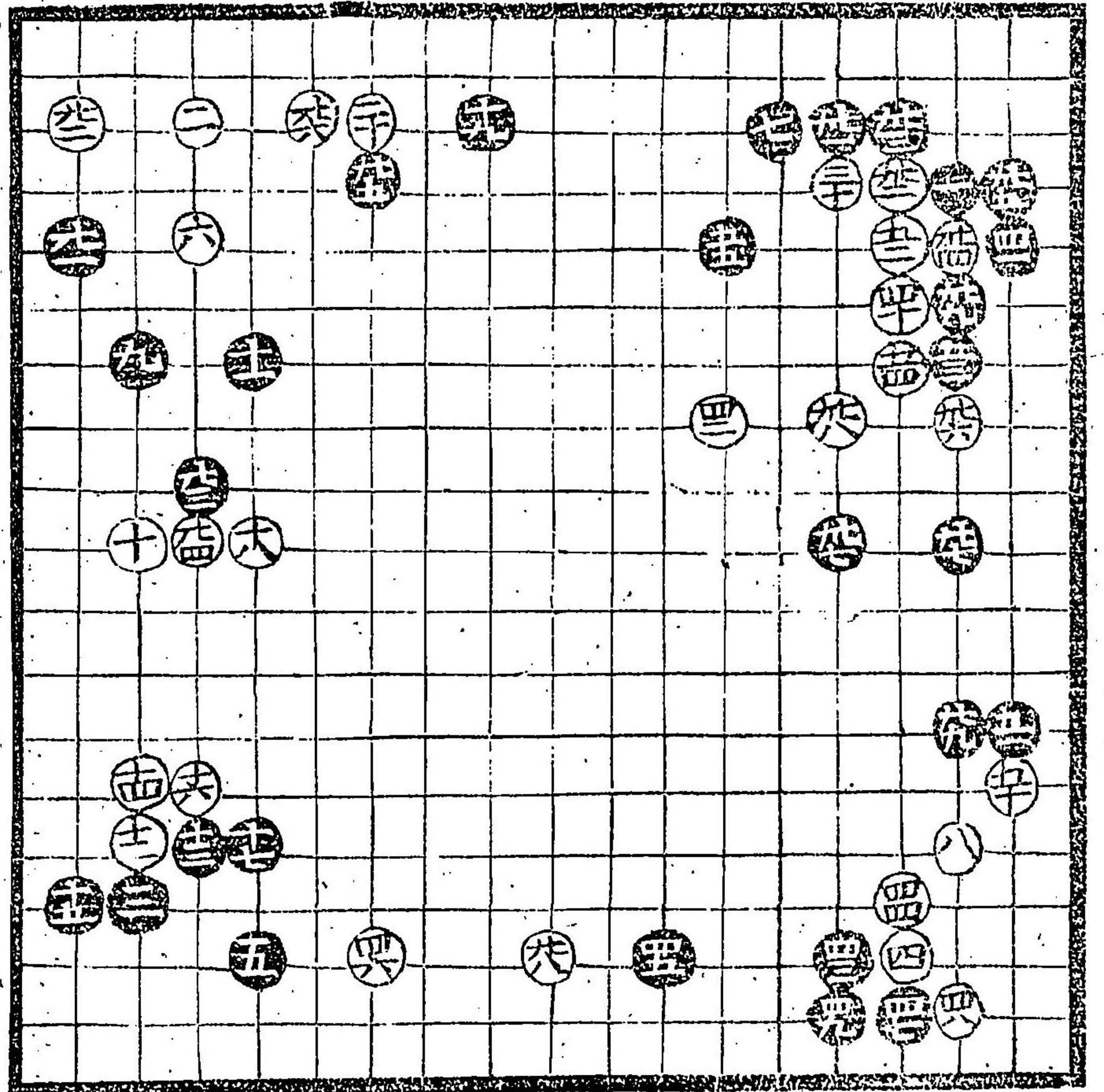

白四十悪
押下吉
是定石

黑十五次
毛有リ

下十一

黑四十三吉
黑十一吉

此石立口傳
事道の八碩
是ヲ打出ス

黑十九習也

白六位能
手大吉

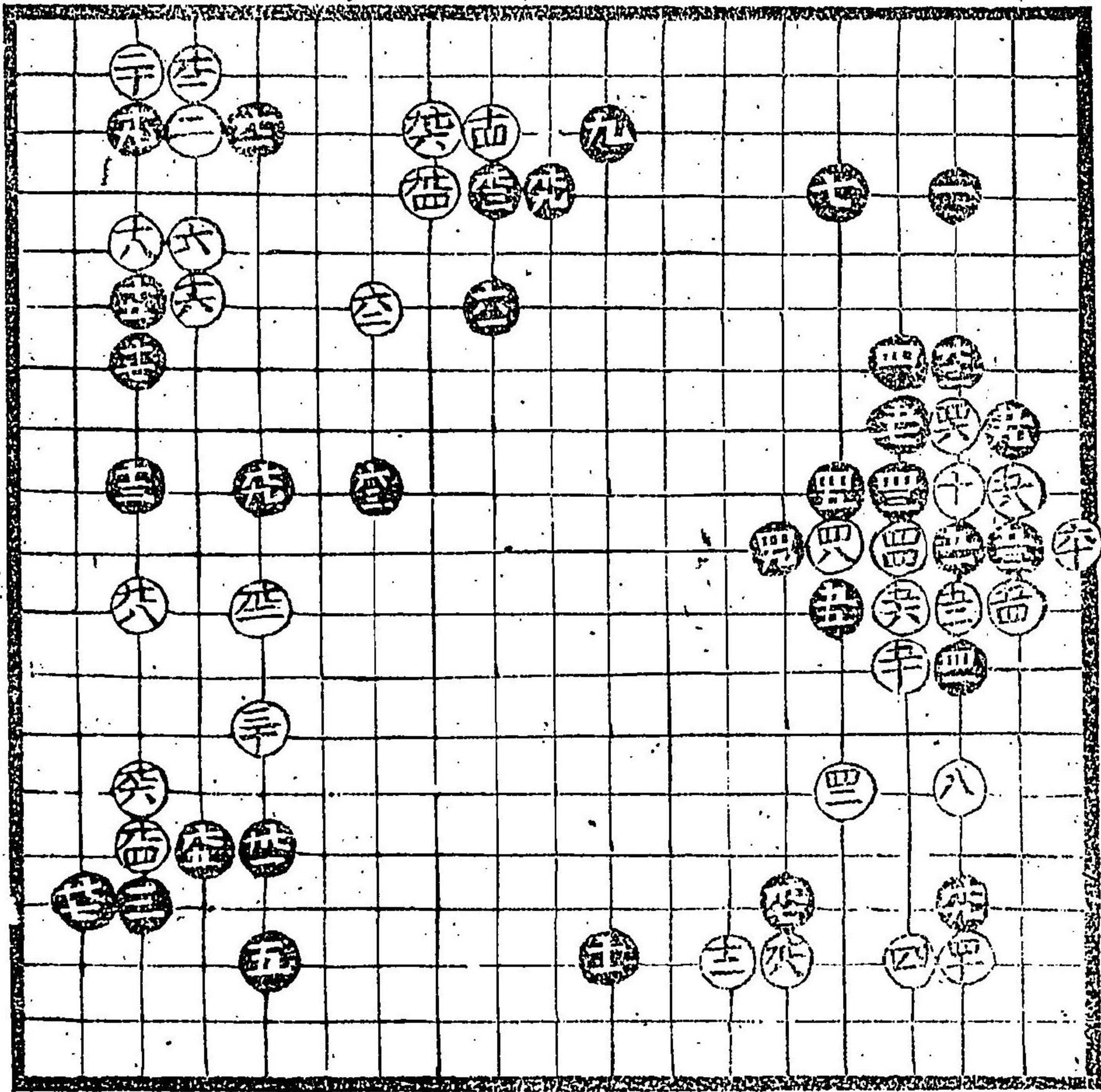

白八古流

黑九七吉

黑九九吉

黑地一吉
所ヨリ悪
可見合

黑五吉

黑五十七下ル
手无有リ

此石立當流
因碩象元
才出ス

黑十七吉

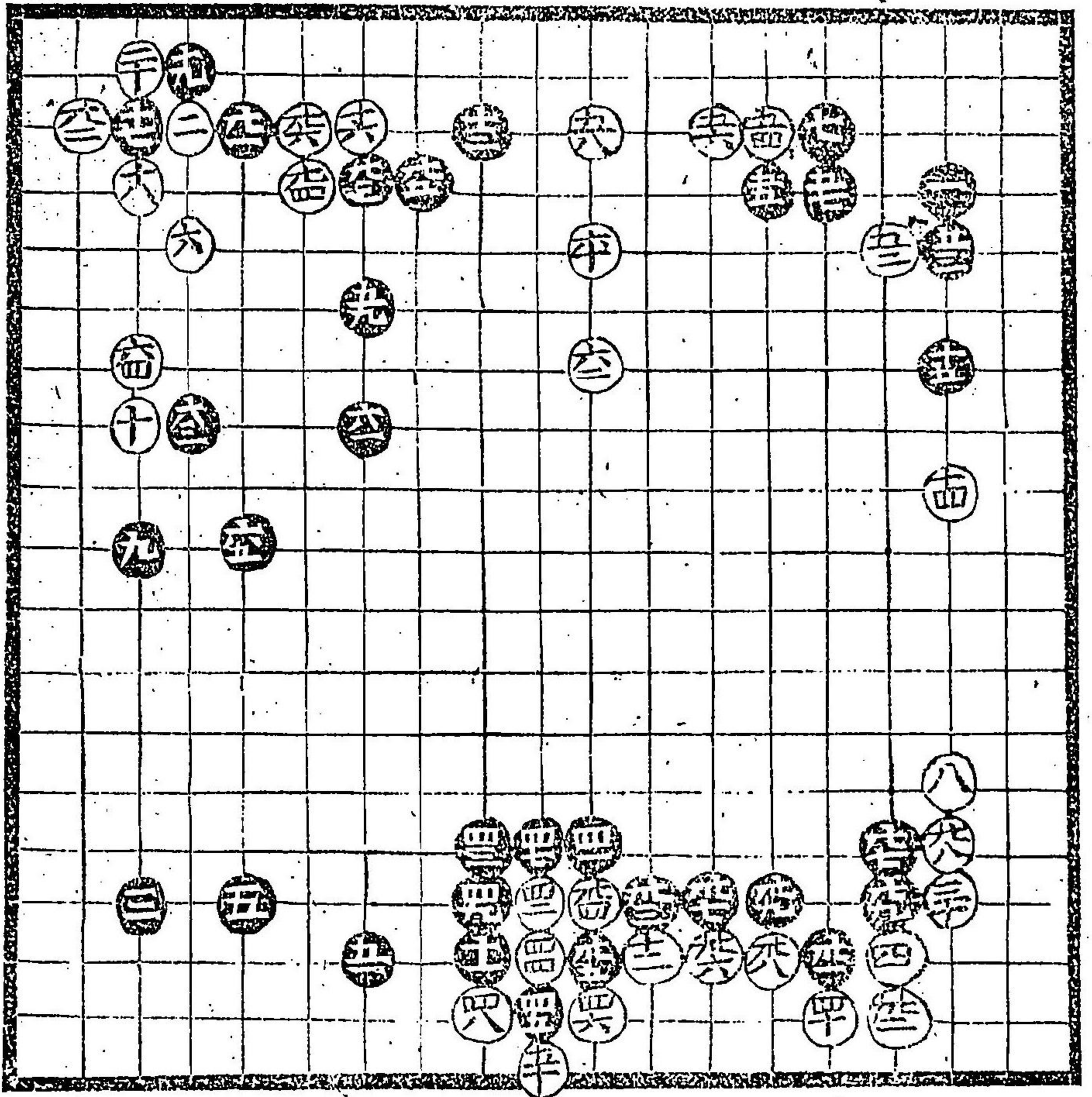

白八悪

黒九三吉

黒四十三
面白三

黒九下留時
四十兼是道
策流之極秘傳
之所也

白切取
黒同
白同
黒同
白同
黒同
白同

黒九生吉

黒取

白同

白八悪并流也
黒十一吉此石立
口傳事

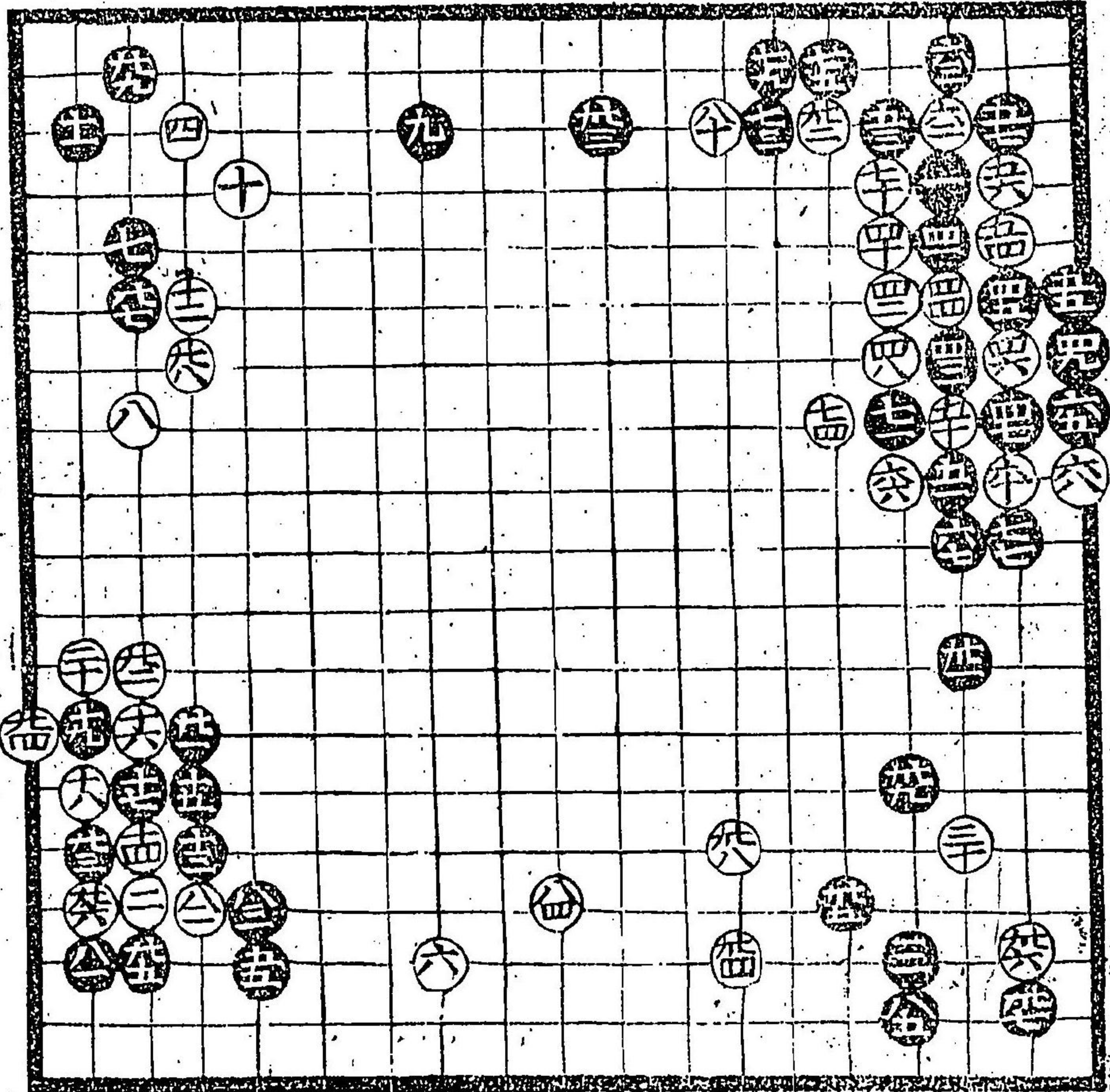

此石立當流の黒
春知也白勝兩
家極秘傳也

白九六吉傳也
白九八吉傳事

黒九六間飛三
間於吉道策流
大旨傳也

黒十三帝大悪
此石立三吉

大秘傳道策流
極々秘傳也

黒七十九徳吉
 白六十二死所
 六悪可見合
 惣此切大キニ
 損下可知

黒七十七吉角
 三生八六キニ
 損下可知

黒十一吉道
 策大台傳也

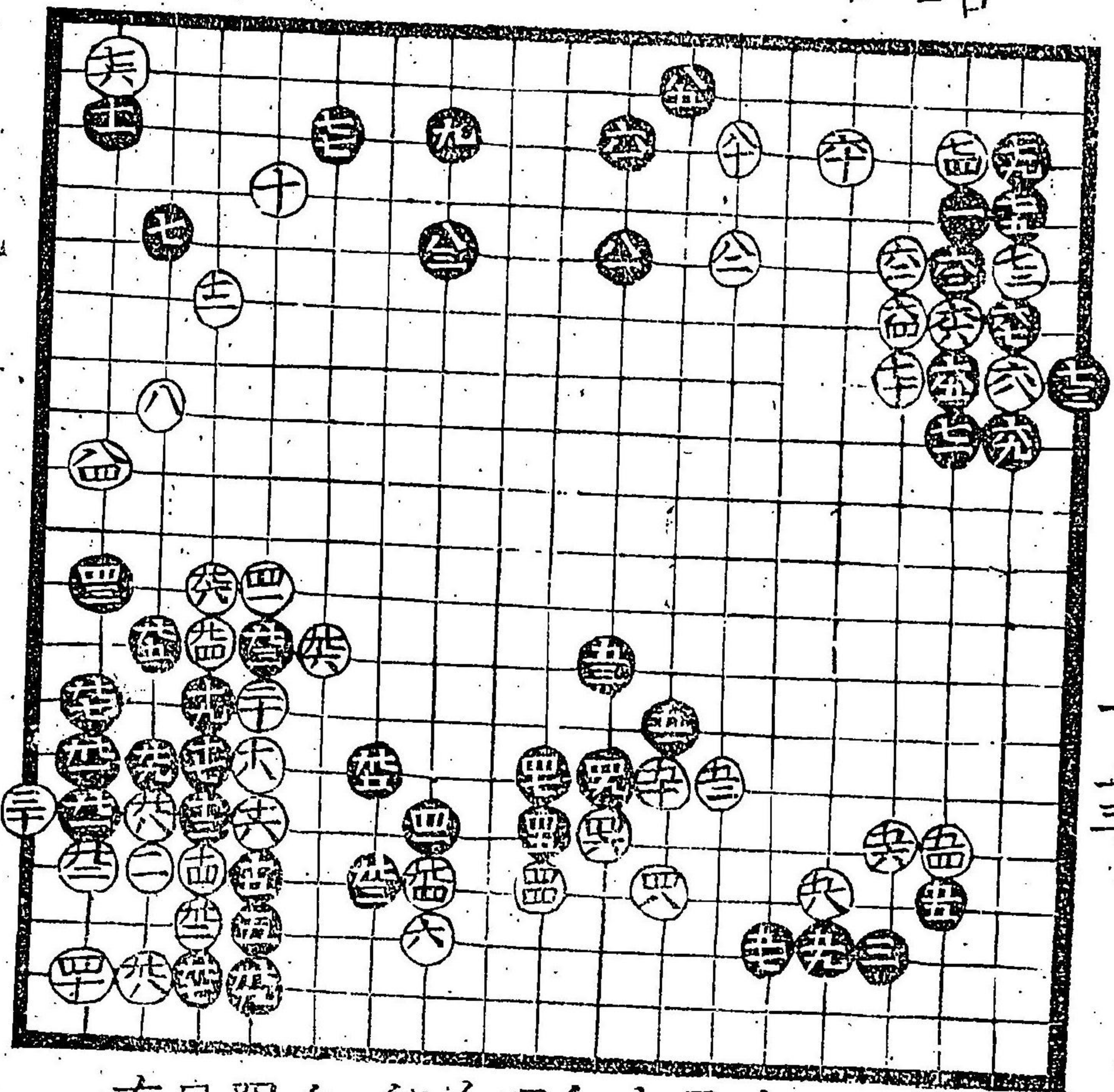

黒五十九常
 悪此所三吉
 白五十一切吉
 白十二取時
 黒子下兼習
 ナリ
 白十四切無
 理ナリ
 白四十三両家
 秘傳也
 白四十二黒
 四十三両家
 口傳事
 有之

此所白道策
 黒策知兩方之
 數年セリ合
 様々手及キ内
 白ノ方吉

黒三安并流
 道策流ニテハ
 嫌

黒五十九吉

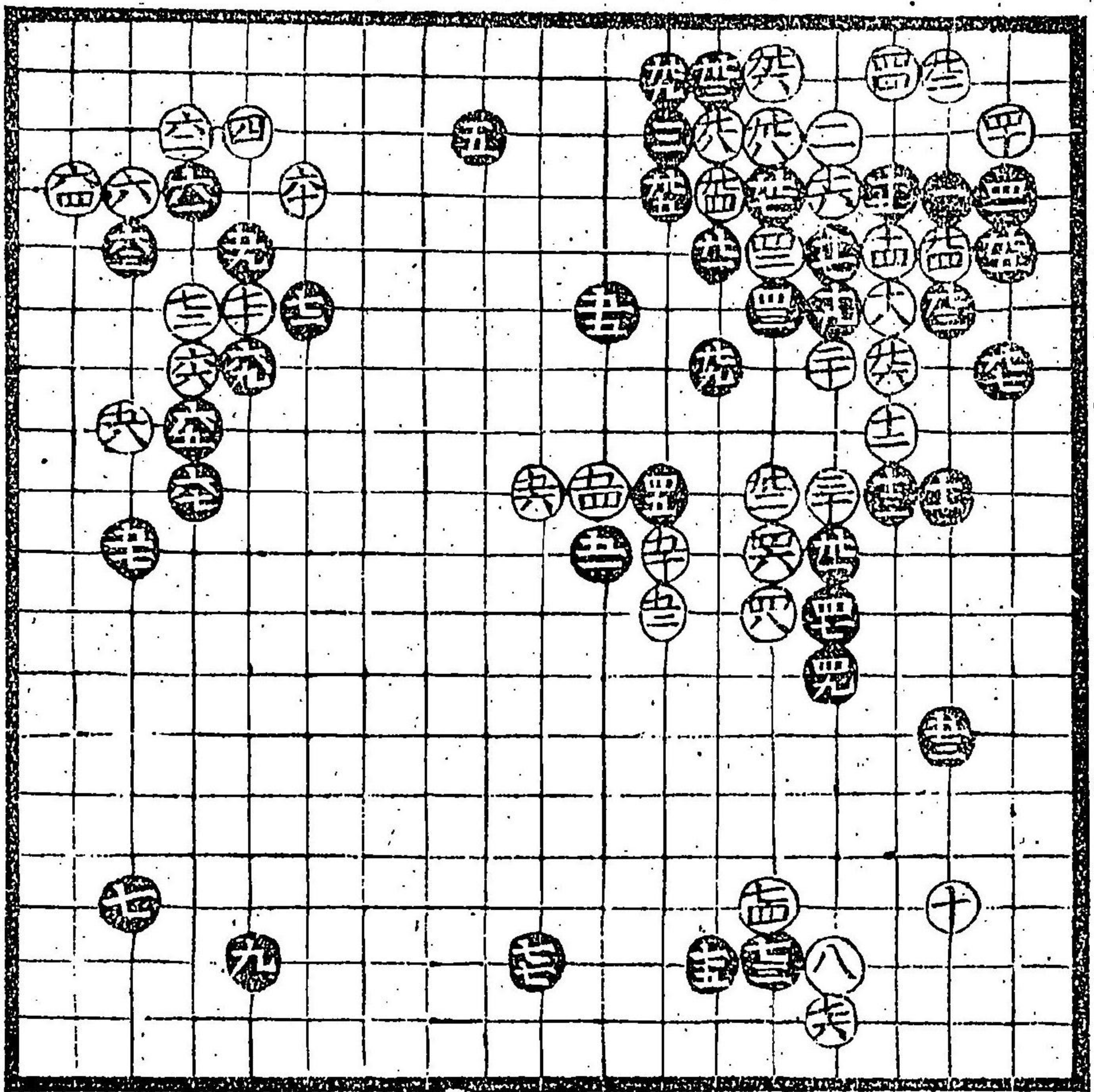

白此石立
 道の打出
 不也

黒七十三
 付時分

白十四之手本
因坊道策是
打出古今無
之妙手

此一番道の之
石立口傳事也

白十四之手テ
業知方之間
松後是是也

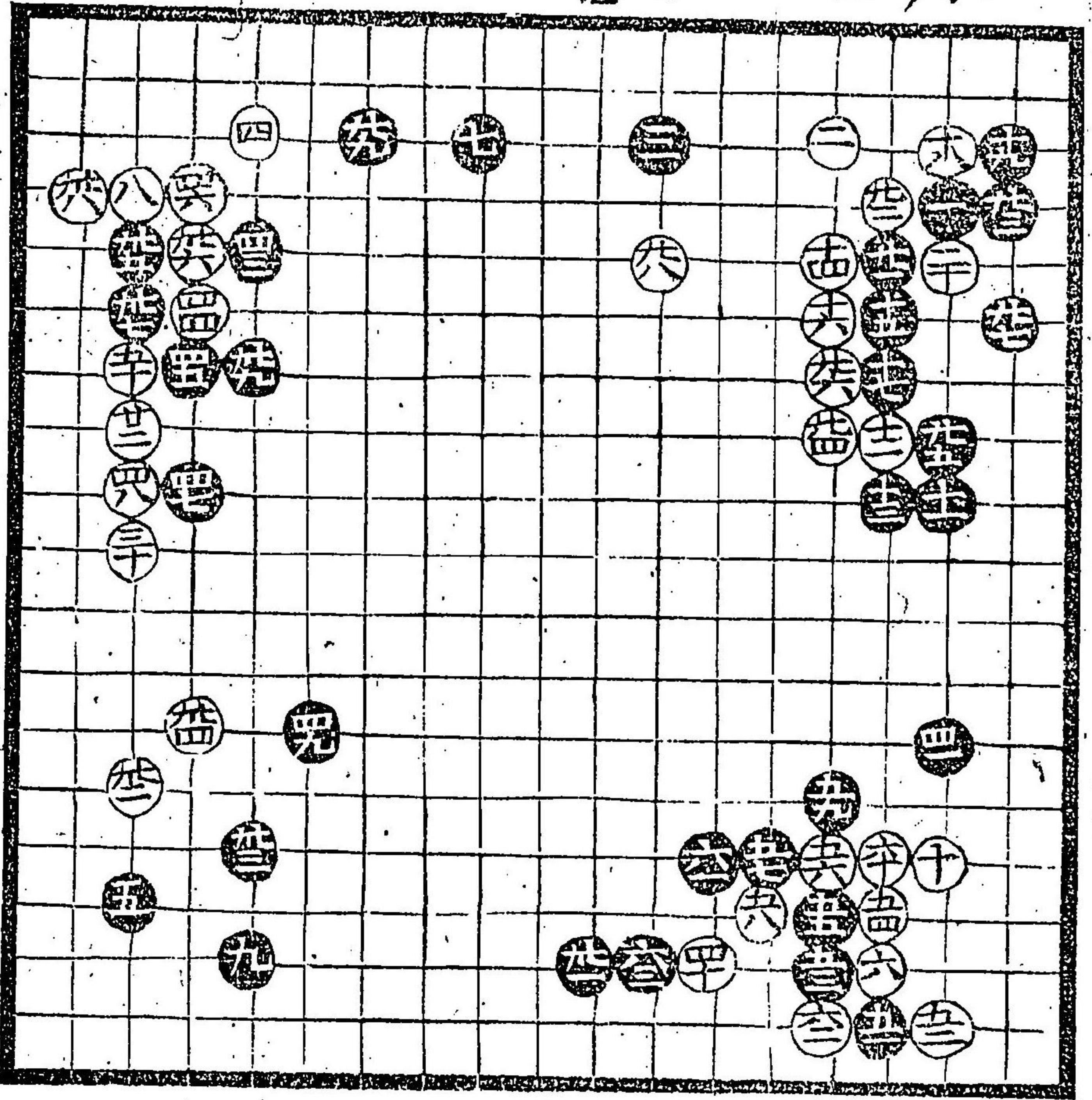

黒五十一習
事及道策
流外無之
黒五十九道
的は打出
スナリ

黒十三自土
之方打直
向ノ黒ヨリ
故是習ナリ
黒四十七吉
黒四十九吉

黒十五當流六
目之出テ切安并
流損也

白十座知流
也道策流六
二嫌

黒之間被公算
知流悪三間松
吉道策流ナリ

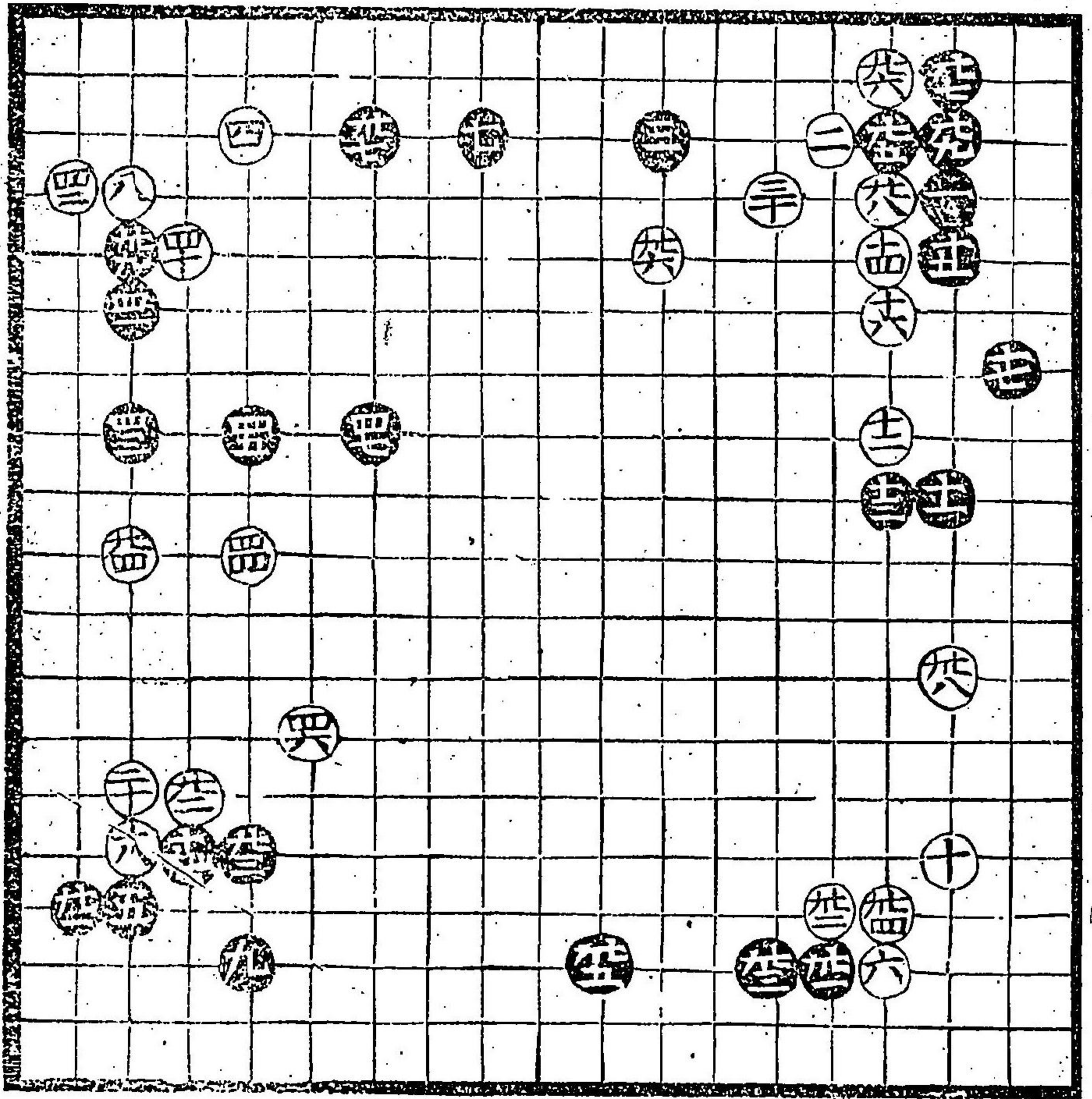

白四十九次
下吉次
損也悪

白十八先
付面自

黑七切吉

黑九常愚
得此石立吉

此所兩方之
口傳力多振
白損黑十九
之五付力桂馬
之内可打

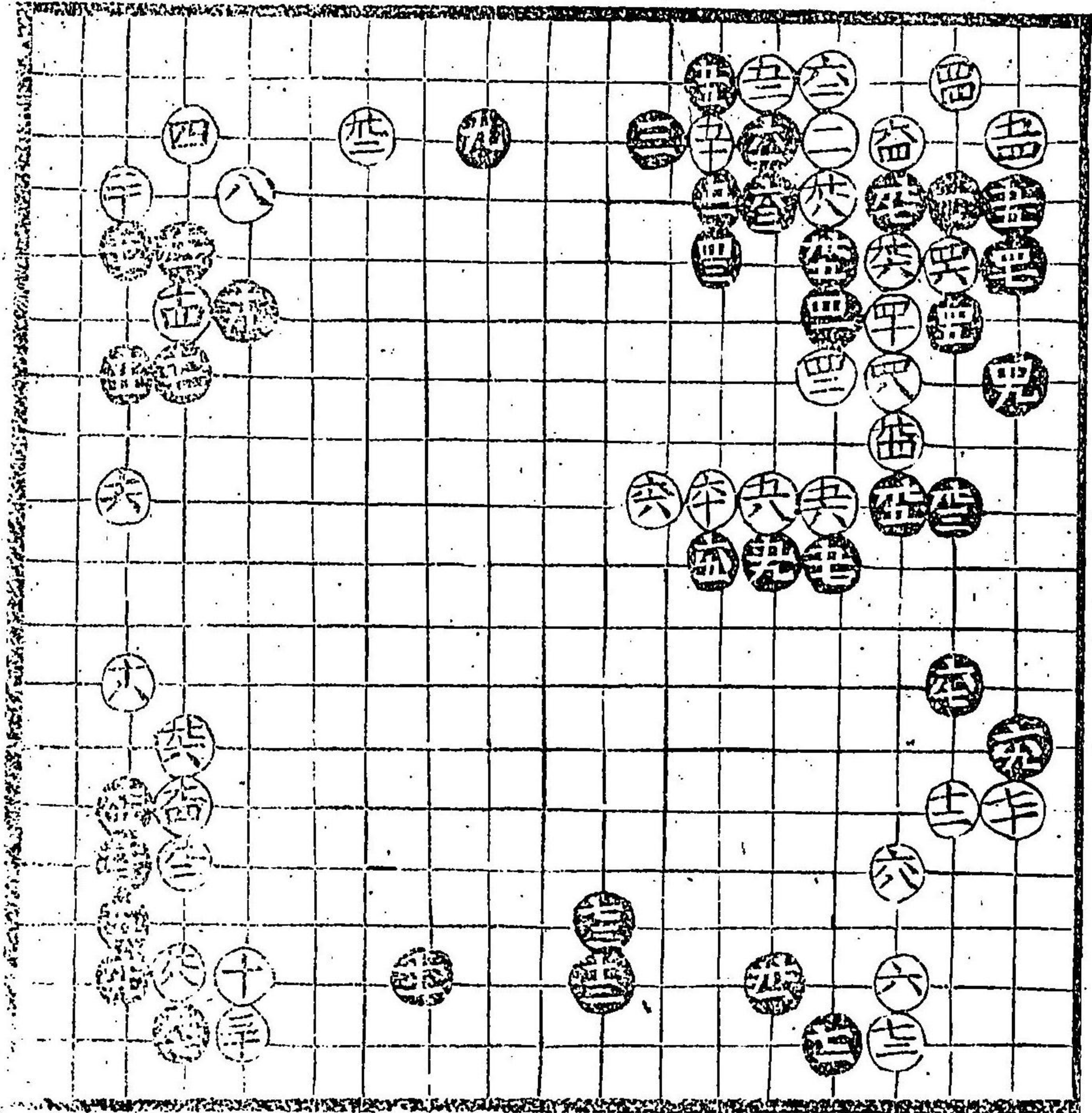

白十六
桂馬愚不
可打打込
有故
黑七十三吉

此所黑損
可知所
打也

此石立因碩
仙角打白
損黑三愚

黑四十七生
賢吉

白十六吉
常八九可
見合

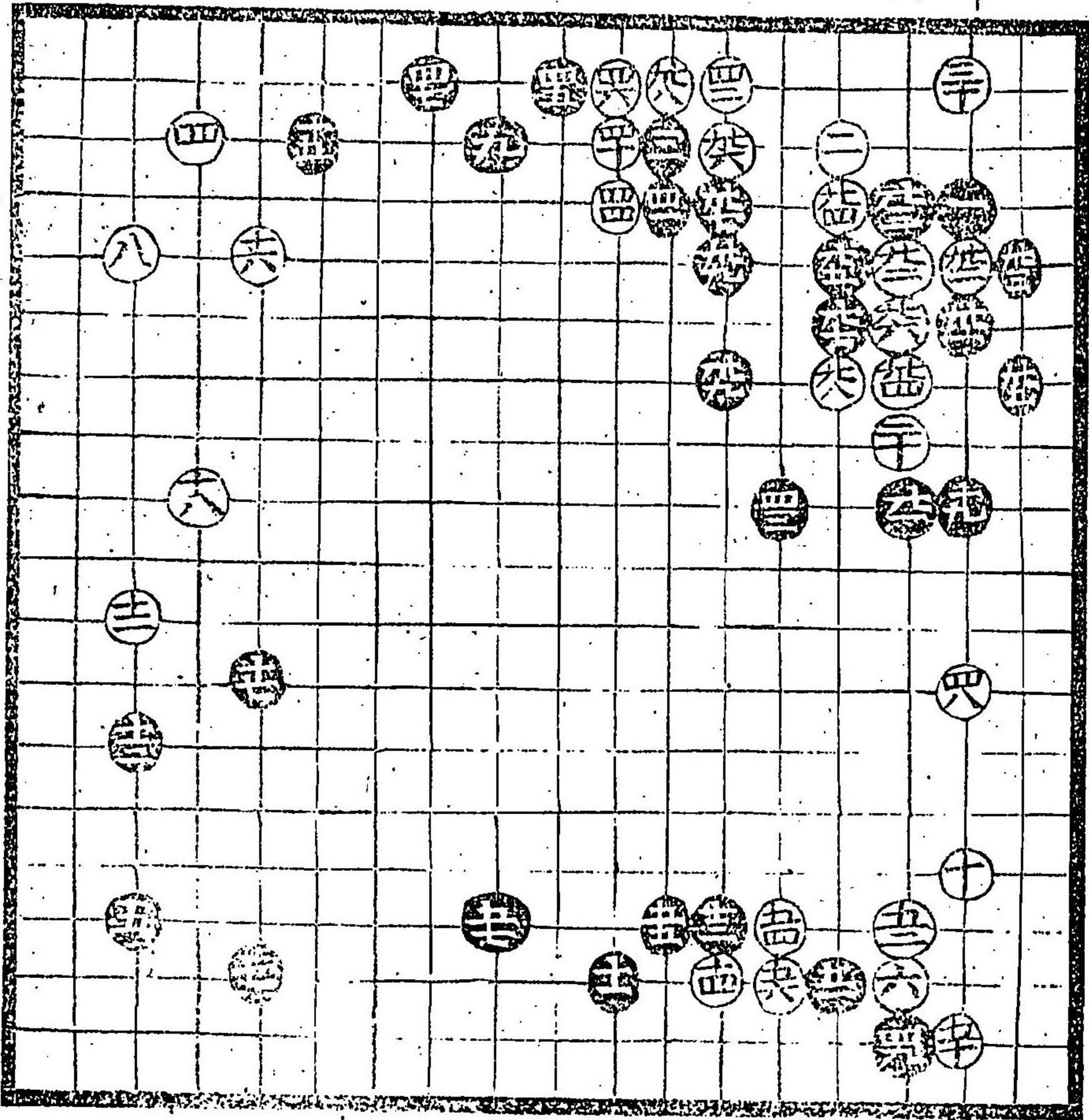

黑四十九
口傳事也
黑上立押
毛有リ黒
横當手
毛有リ

黑十七面白
常八可見合
黒傳馬
白傳消
不吉

道策算知數
年ヤリ合黒之
位イ吉

黒三悪シ

黒廿五吉々

此石立惣テ
黒吉可知

白益次

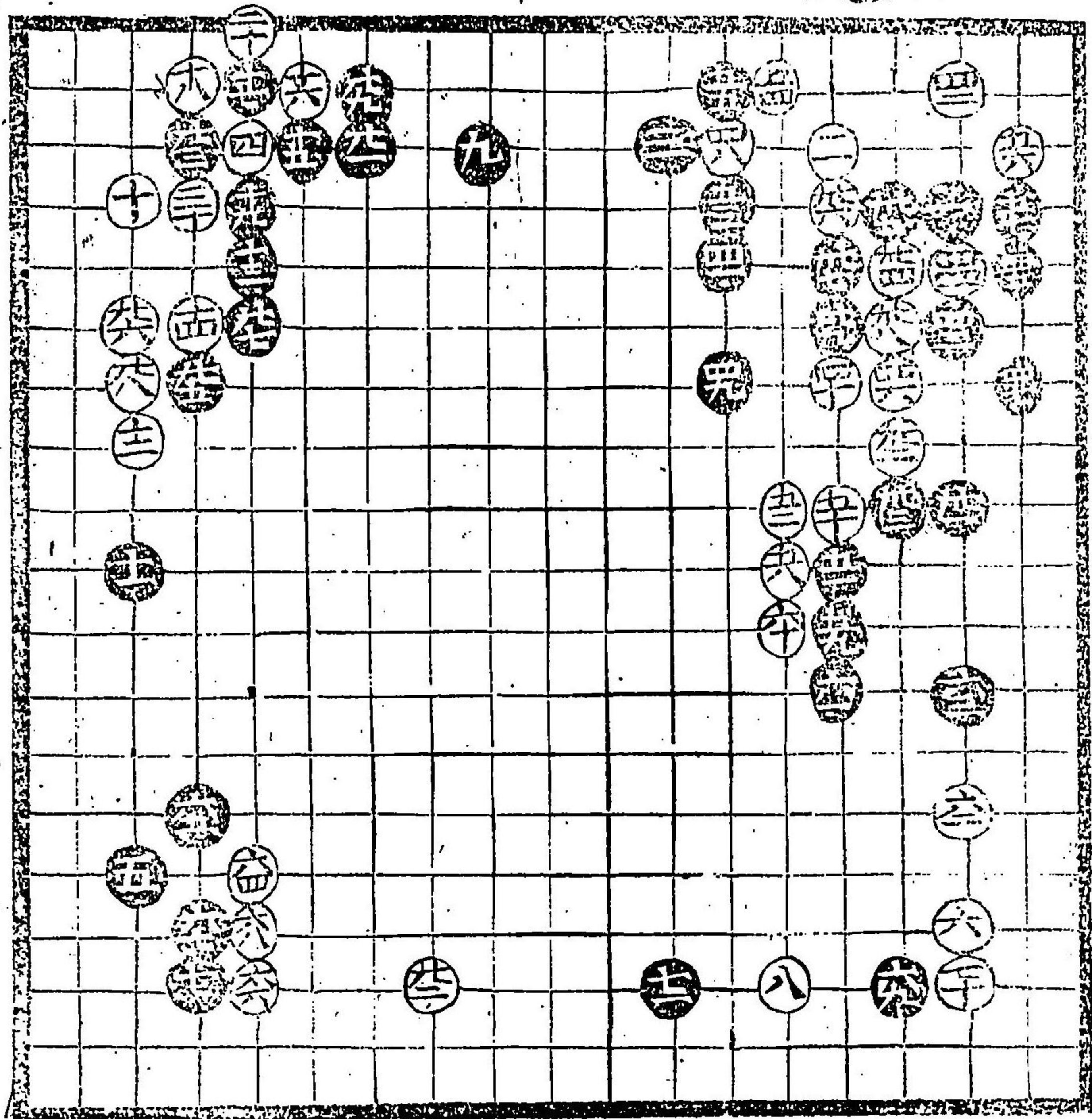

黒本九吉

白八打込
有故悪

白六十四
打豫賢吉

白九二面白吉
此石立白位吉
右ノ角ヌラレ悪
尤ノ黒ヨリキ故
ナリ

黒四十三前

白ノ早四所

桂馬打吉

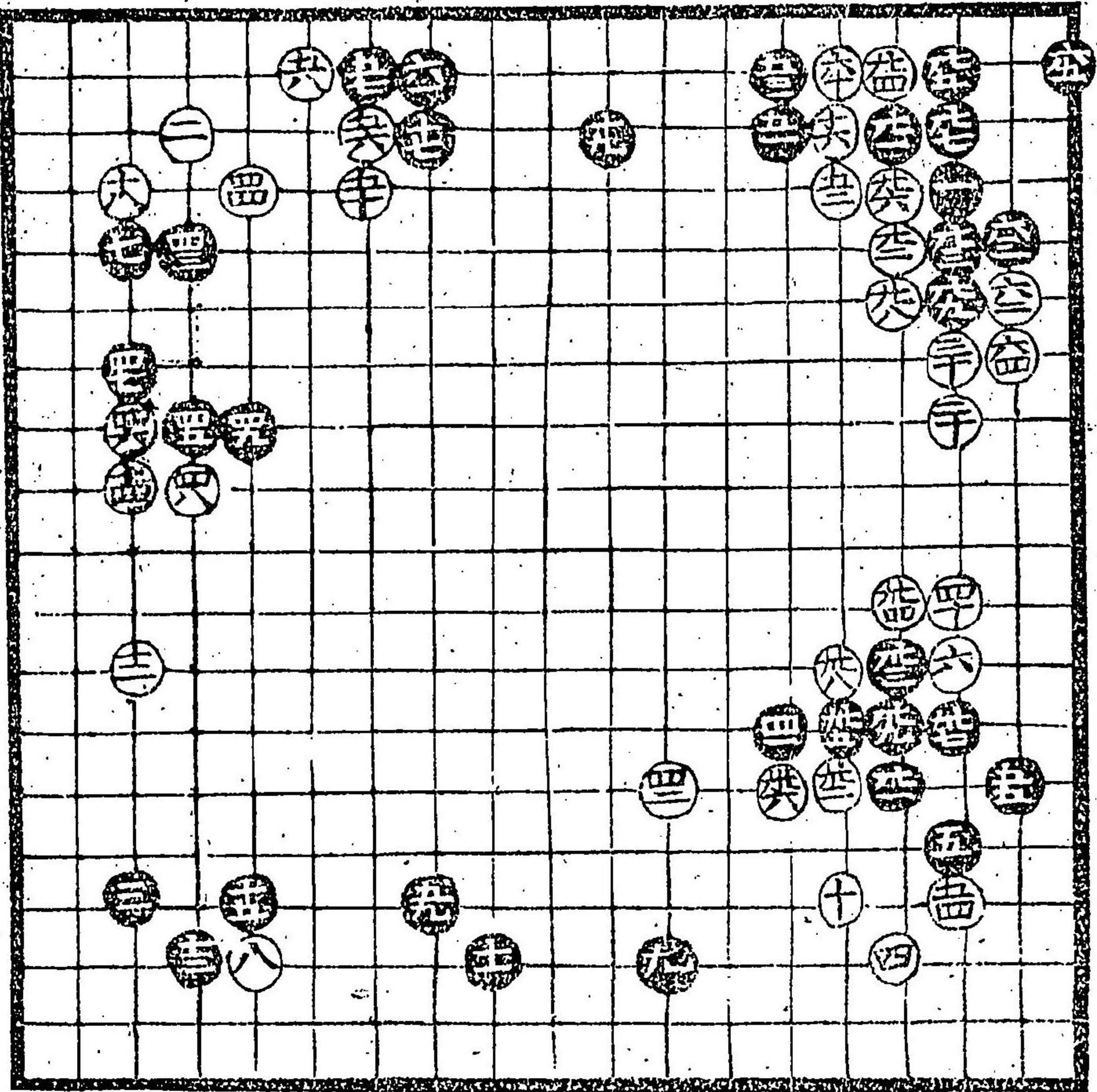

白五十四
能所黒
角打桂
馬ヨリ

黒五十五
生吉

黒五十九
賢吉

白九四ノ小角
大方並出普
所ヨリ可見合

黒四十九ノ生積
白ノ二ノワキエ二

間飛角ヲ捨テ

吉白十テ間々

四間悪ト可知

一間先キ三間

挾定石也

惣テ此石立黒文位懸
石多ク設負成棋
可知

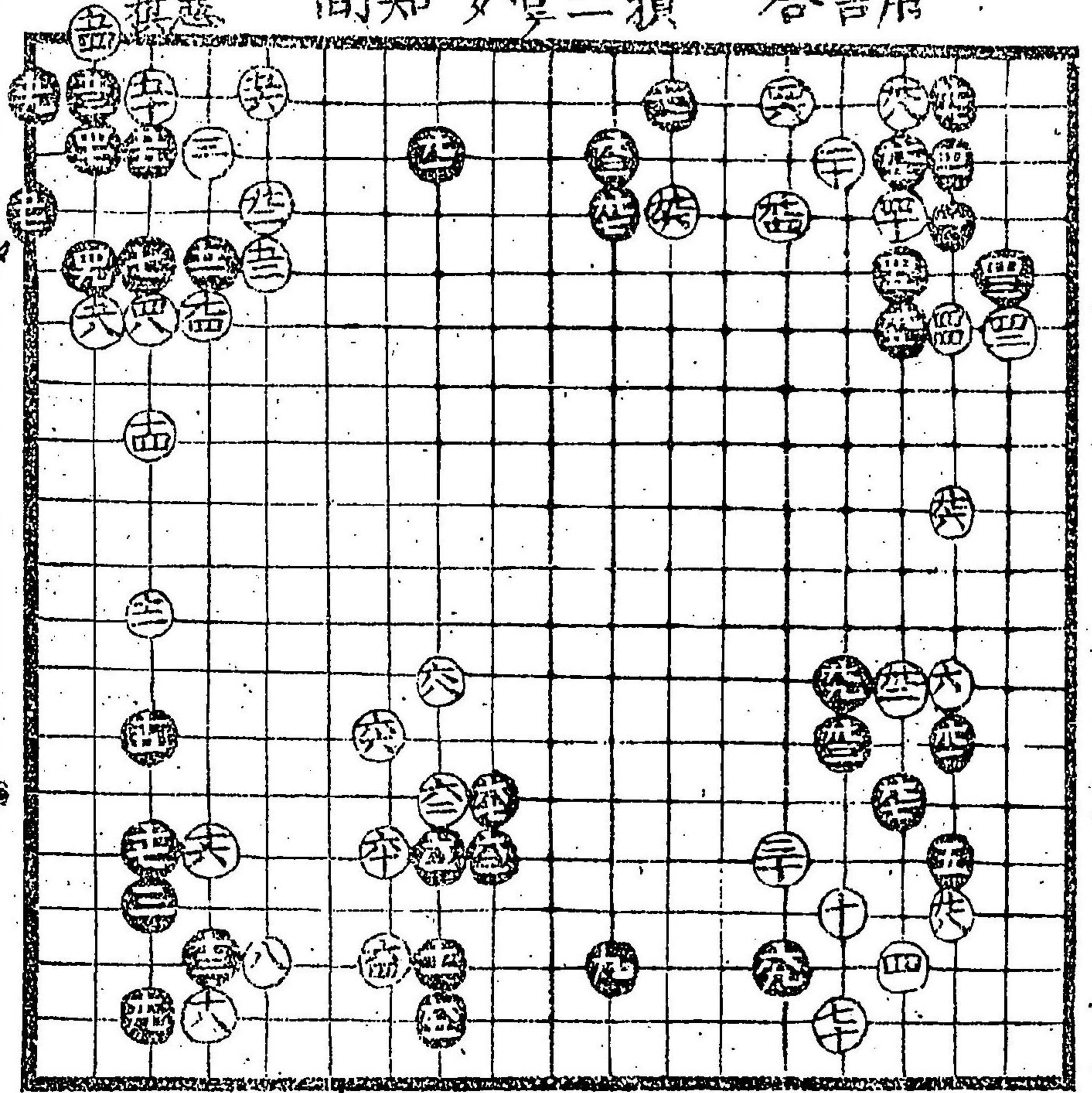

丁七

黒九七ノ出
重シ角ニテ
輕生ニ吉

白三十吉

黒十七且
至出坊吉

黒十五悪
手扱テ吉
白取テ力
方内吉

黒九九面白

黒四十一吉

黒五十一吉

黒四十七吉

黒四十九吉

黒三十二吉

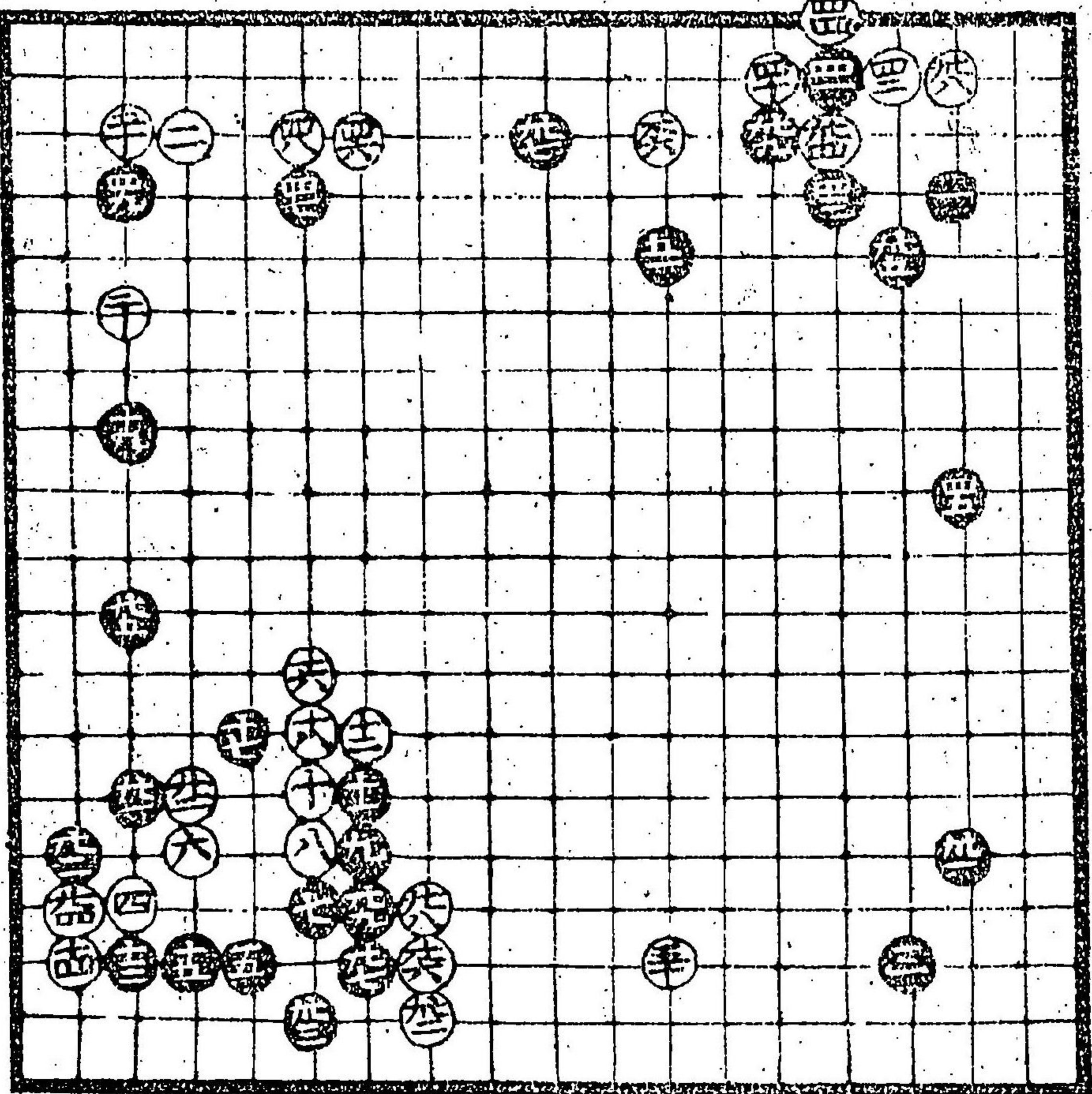

黒九七ノ出
早シ

此石立白
損也

此所白打様
股々吉

黒九五吉

黒十九吉

白十四悪

白十八悪

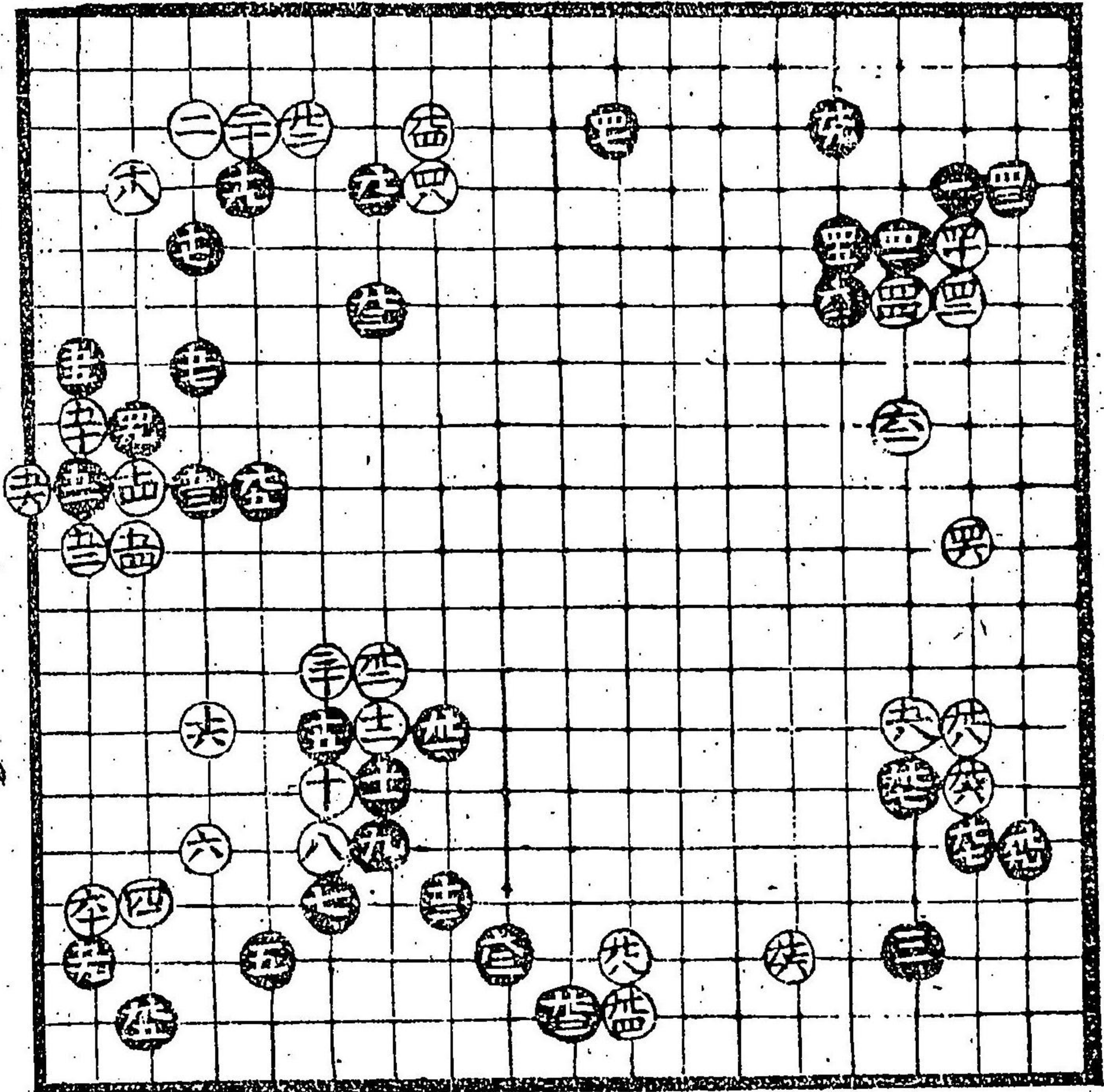

白打様次
第吉

此所両方
習有之

黒十五之
切大吉

黒九五吉

此石立黒吉

白九六イカッ可
見合

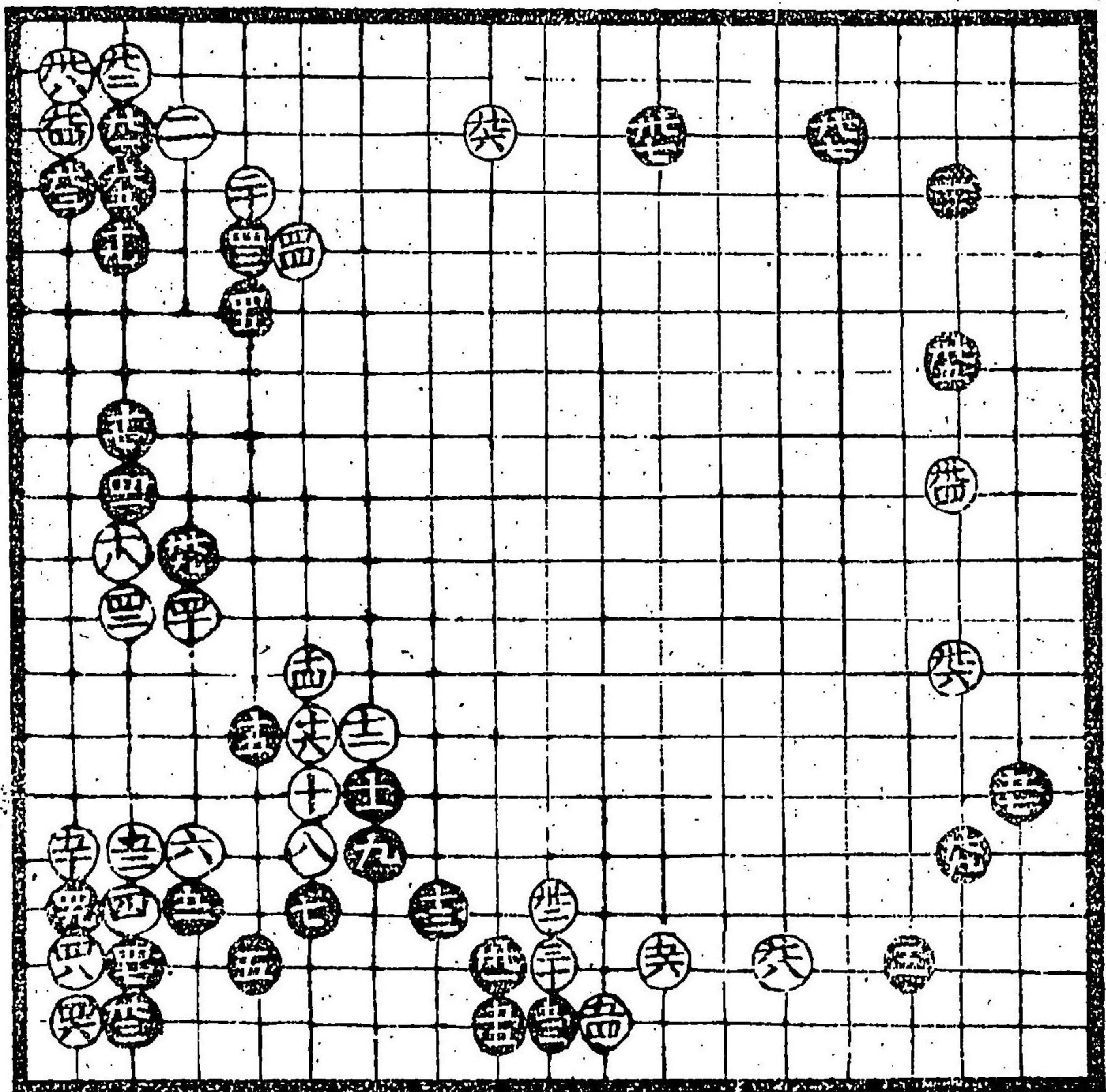

黒九六常
悪此所
吉

黒九三吉

黒九三吉

白三十八吉

黑十三常急
此所美大言
外手公曾了感

白十四黑十五
之所三老有

黑四十九吉

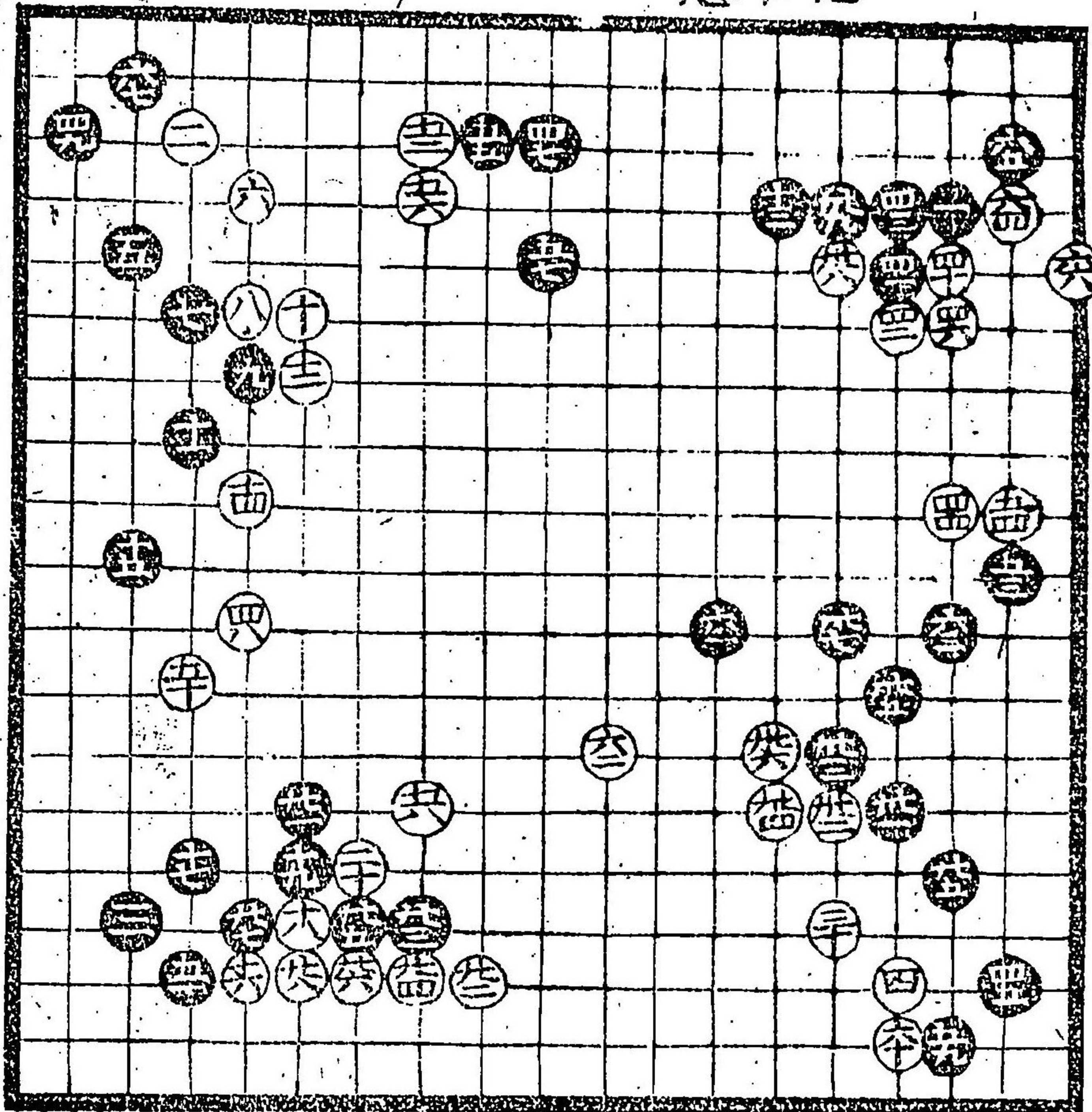

黑此竟合
此所手多
有之

白元損德
有可見合

黑五十二吉

黑四十九白
九十振香
兩方吉

明治二十三年十二月廿日印刷
同 年十二月廿日出版

元板人 大澤大三郎
神田岩崎町

東京
上田屋書店
杉本書店
目黒書店
中川書店
松村書店
長島書店
柏屋書店
水野書店
書肆

印刷發行所 金田仙吉
深川區西六間堀
四十三番地

東京
鶴屋書店
神原書店
出雲寺書店
辻岡屋書店
山口書店
大川屋書店
浅倉書店
赤井屋書店
鯨井書店
書肆

