

44

明治四十二年七月一日
執行弘道
氏壽贈



凡例

○ 初めにこの図説先づの阿の字のあはれと予も
又やふとこのひうつしとあるものあり
されこの水を阿つて神りつりり童家乃
一物と云

○ 此圖小解説を加ふるは日記物か〜ハ此より
よる先葉の説を是れを論を以て予は
をもは〜しなりされこの説あるものを
〜の阿の字を以て〜の阿の字を以て
所謂阿のひか〜の阿の字を以て
参考する〜の阿の字

○ 名目が自〜の阿の字を以て〜の阿の字を以て



よのあきまのこゝろ紫紙細出せしよのあき
き名紙何はせんもくろくしあはれ
つちろくくたえしよの川ちをのや
さしあり

○古物あきし見やふなる後、地力
かすしにをくして所蔵の古紙を
かすしに

○古紙細出、細又画名を志し再出、かすらの
一二字を出す保えよのくろく此陰を保え
まろく出の紙あり

○つち目、袖の紙つちを志し紙細出、すくも
ねしき志えし又よろひ腹巻細丸紙を
あきま就てもむし

○日記よるまゝ丹青をるるし或は古紙の中より
くろくすくろくも光潤浮況その紙何んあ
けしへく唯紫紺緑標を毎をるもの

○古紙よろひ紙綴る料を懸緒かひをこぞわやを結通むすの
略言或は歌をわひ屋うれのきありとては
鬼の字をあり用ひあは見えりく威乃字
綴乃字紙かろくし

○草葦剛柔あはしなりとくも又葦此字を
用ひ古物たしよん及つるもの此紙
あはれしよをほくたなり

○名あきし物あはれありお何ぞ名やえしよの
何りあきし小控へくはるもの、柳紙紙を

くまへてはくしぬれ

○古よ紙ひお傳の儀表を志すはありきとて
あり或ハ古製表に倣ひ彩潤しあふ家々あり
海の所より古風を存するも阿れは其の
ゆゑを

○夫乃圖を編輯をすといふも予固より寡識は
固也に之しやれハ蹠脱多うへし乃き
たしし詳なる紙志のさしに
又いふと辨明をすその阿り姑く
此編子の中は後日編み出さる

天保六年五月

尚古鑑色一覽上

一 関

本間源百里輯

あついでれ
白絲織

▲雲海日御嶺社蔵是也

あつあや
白綾綴

あつのか
白唐綾威

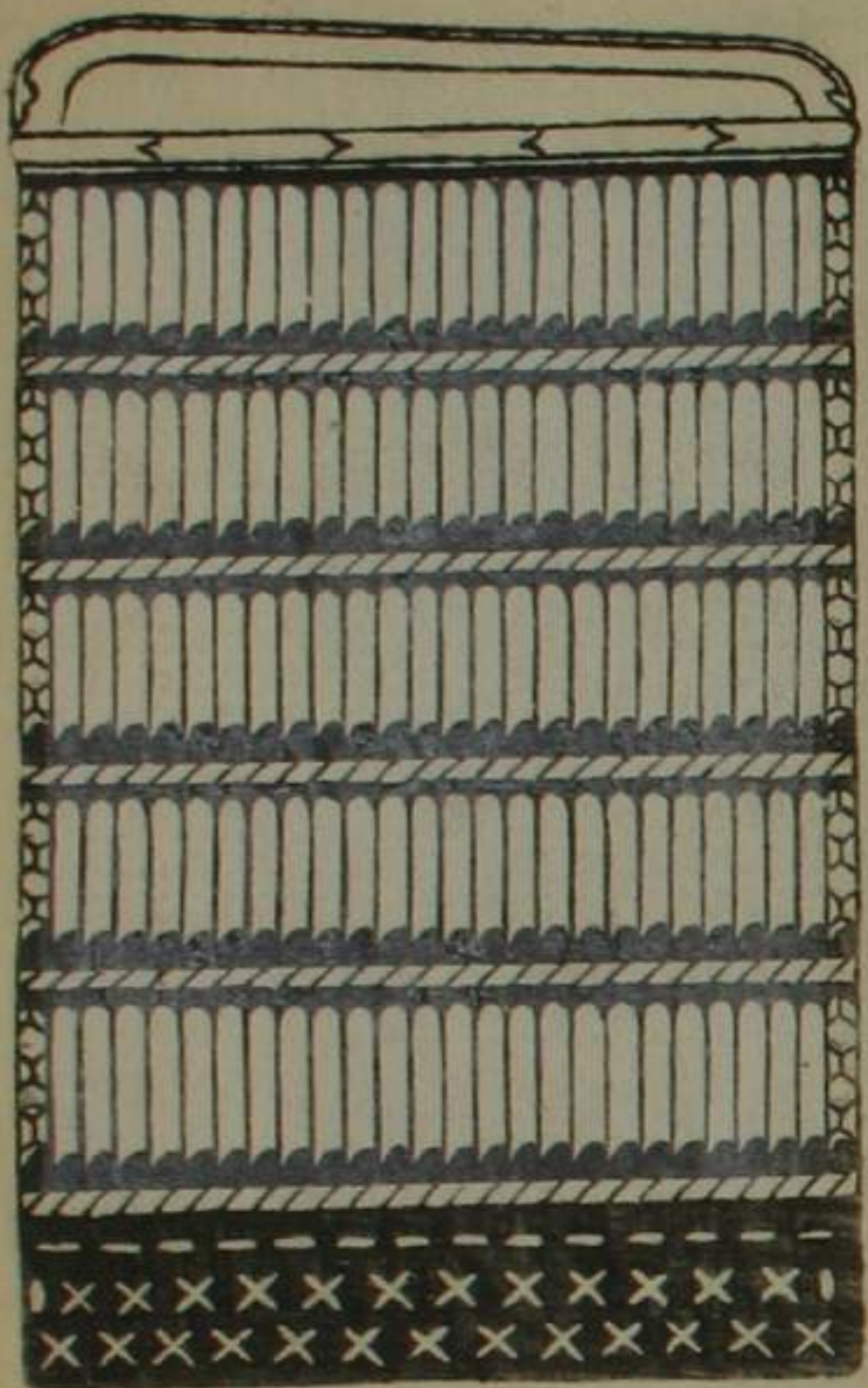

ぬり
練緯威

白きもあるは外福に染ておとし
のわいろ目のきこえんたをれと
余乃色もあるへきなり

洗革威

あつひ革ハ抄のいろ白ありと
いろ加その説ハ未ハ出

紫威

あざき
きく又る名草をとりてぬすむ
梅子(きんし)とてくく(く)とるをさす
きく(き)とてくく(く)とるをさす

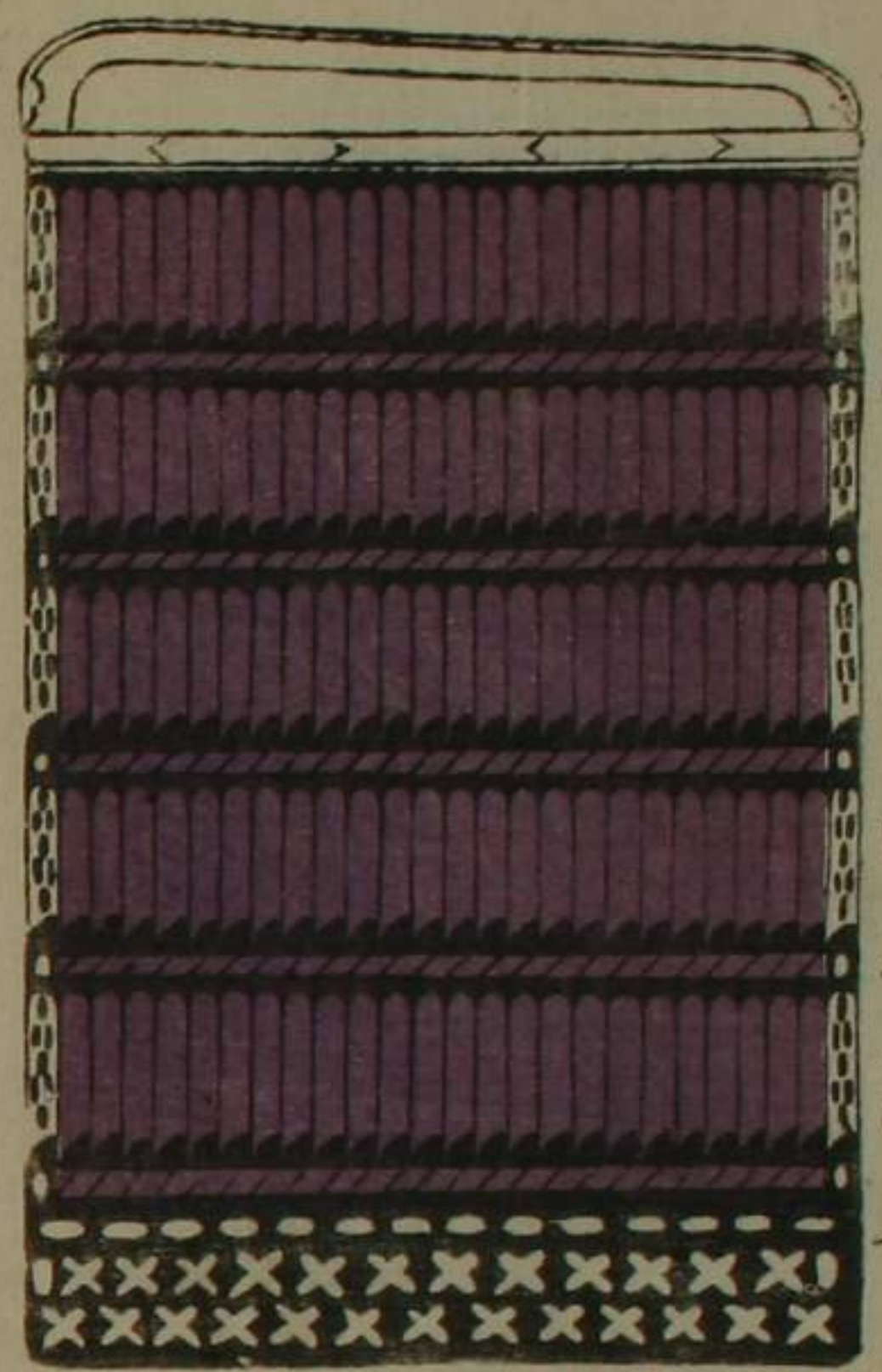

浅紫威

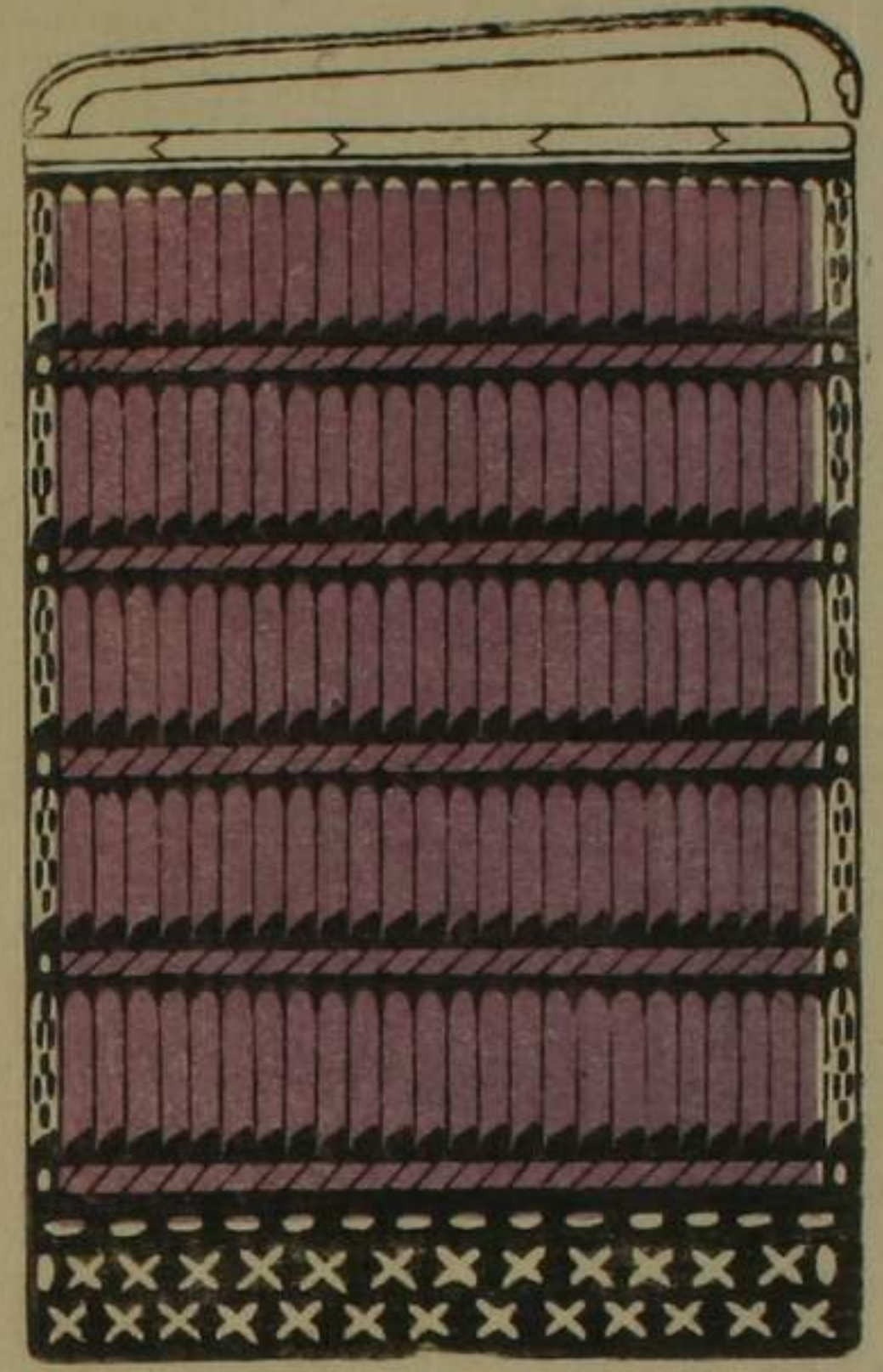

紫線鏡

山城藤本社蔵也

紫線御甲

紫革鏡

皆いろ目より異なりたるもの
その名の如きとあり

藤鬼

あざき
ふろ色ハ淡紫をさして
たろへし(たろ)をさして
たろへし(たろ)をさして
又着るに味あり
ねり(ねり)とてさす
又えし(え)とてさす

紫坐濃若長

十数回
後三年信

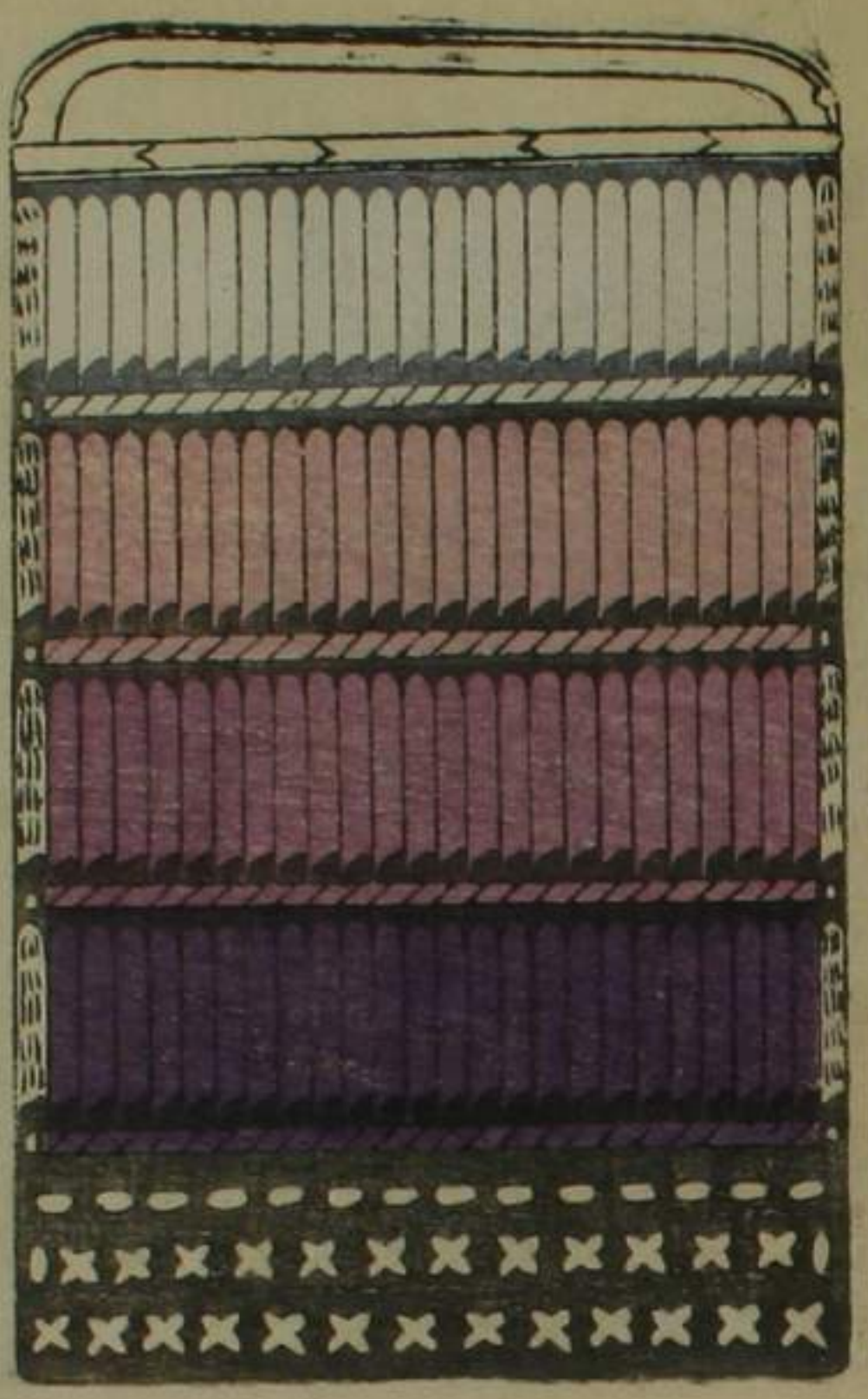

同上 武州御嶽山社蔵
古鏡是也

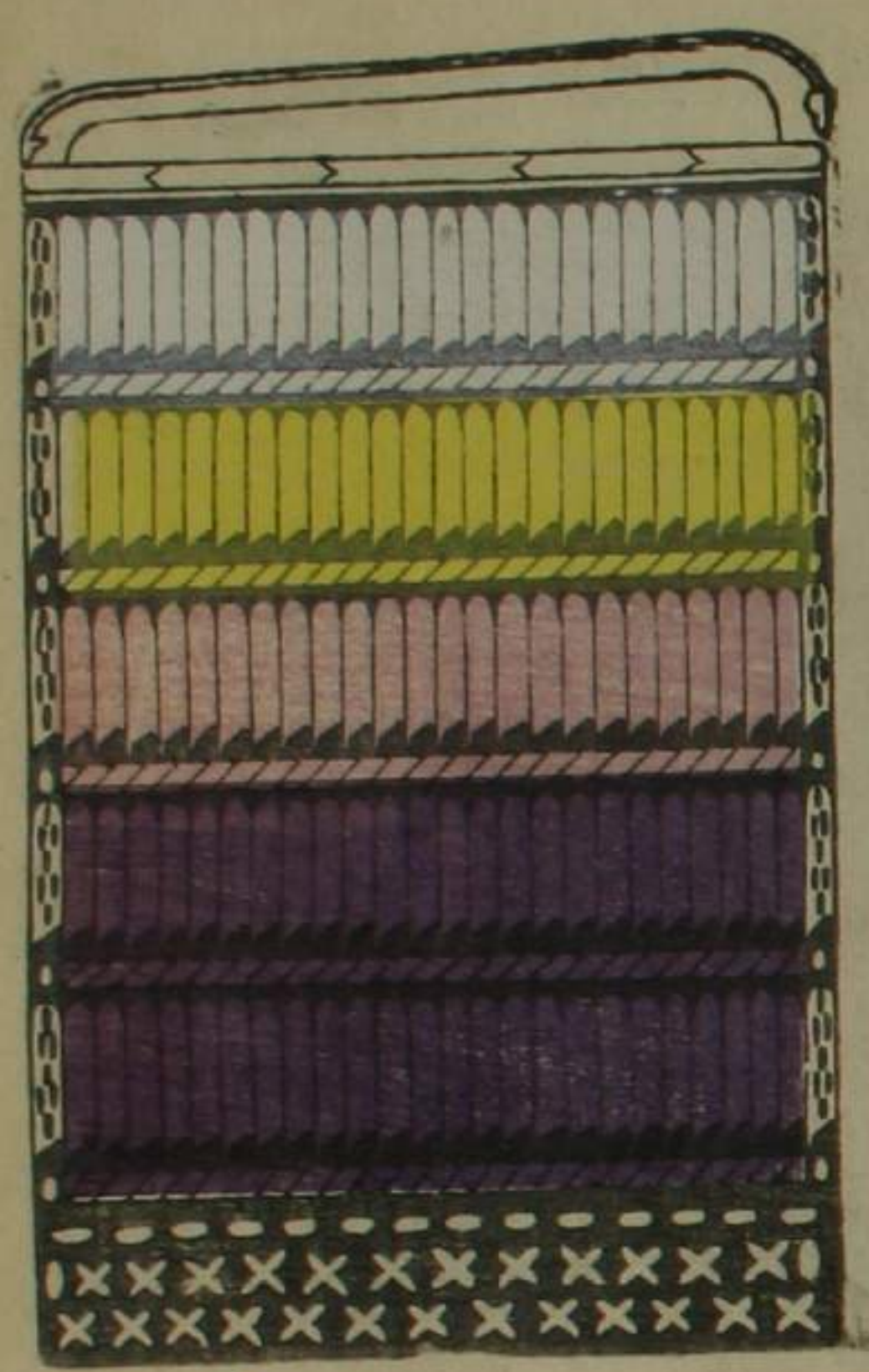

同上

清水寺縁花

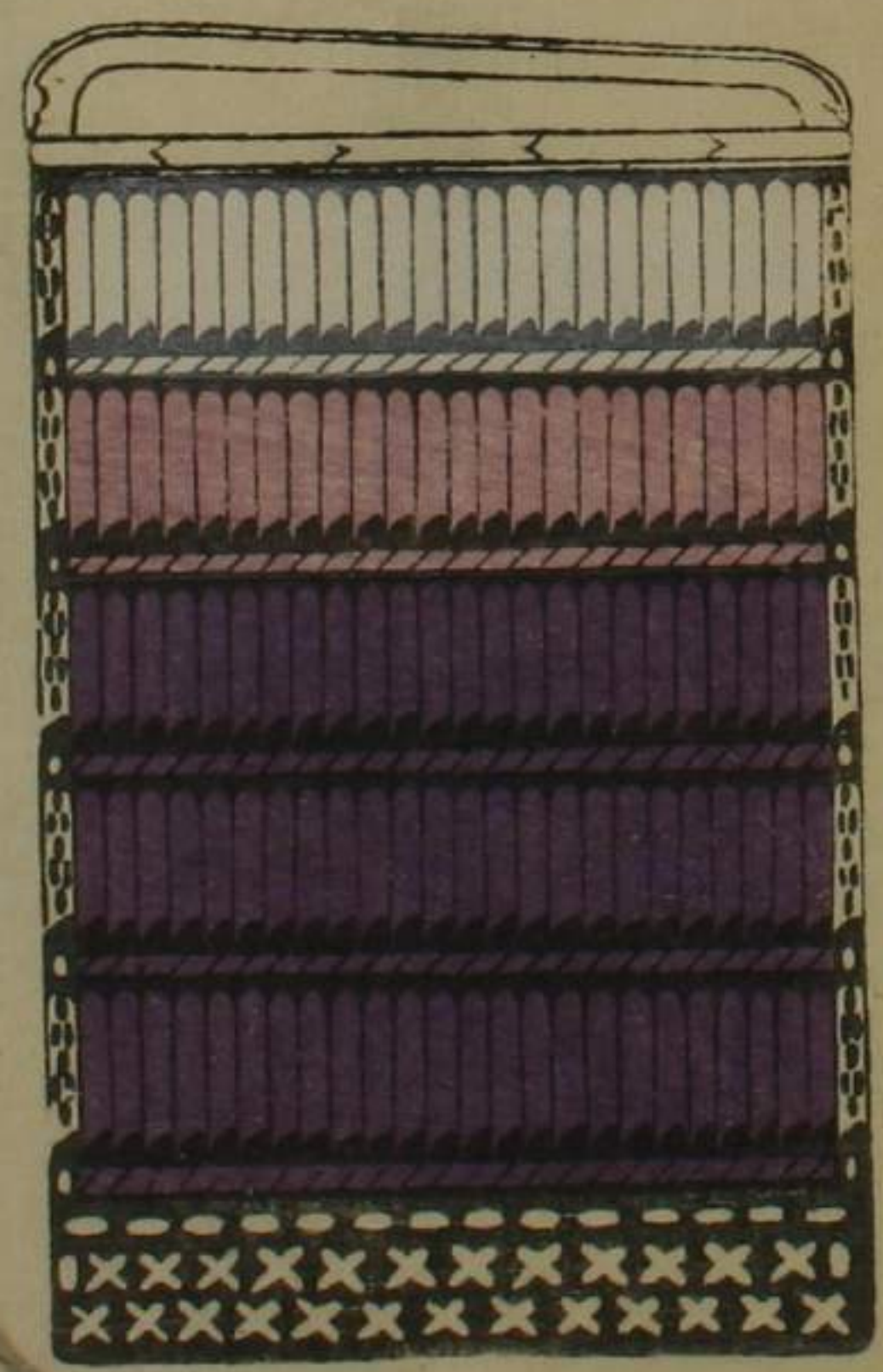

下濃ハ正色より濃色に
へきの説有るなり
又色より濃色に
又色より濃色に
又色より濃色に
又色より濃色に
又色より濃色に
又色より濃色に
又色より濃色に
又色より濃色に
又色より濃色に

同上 日

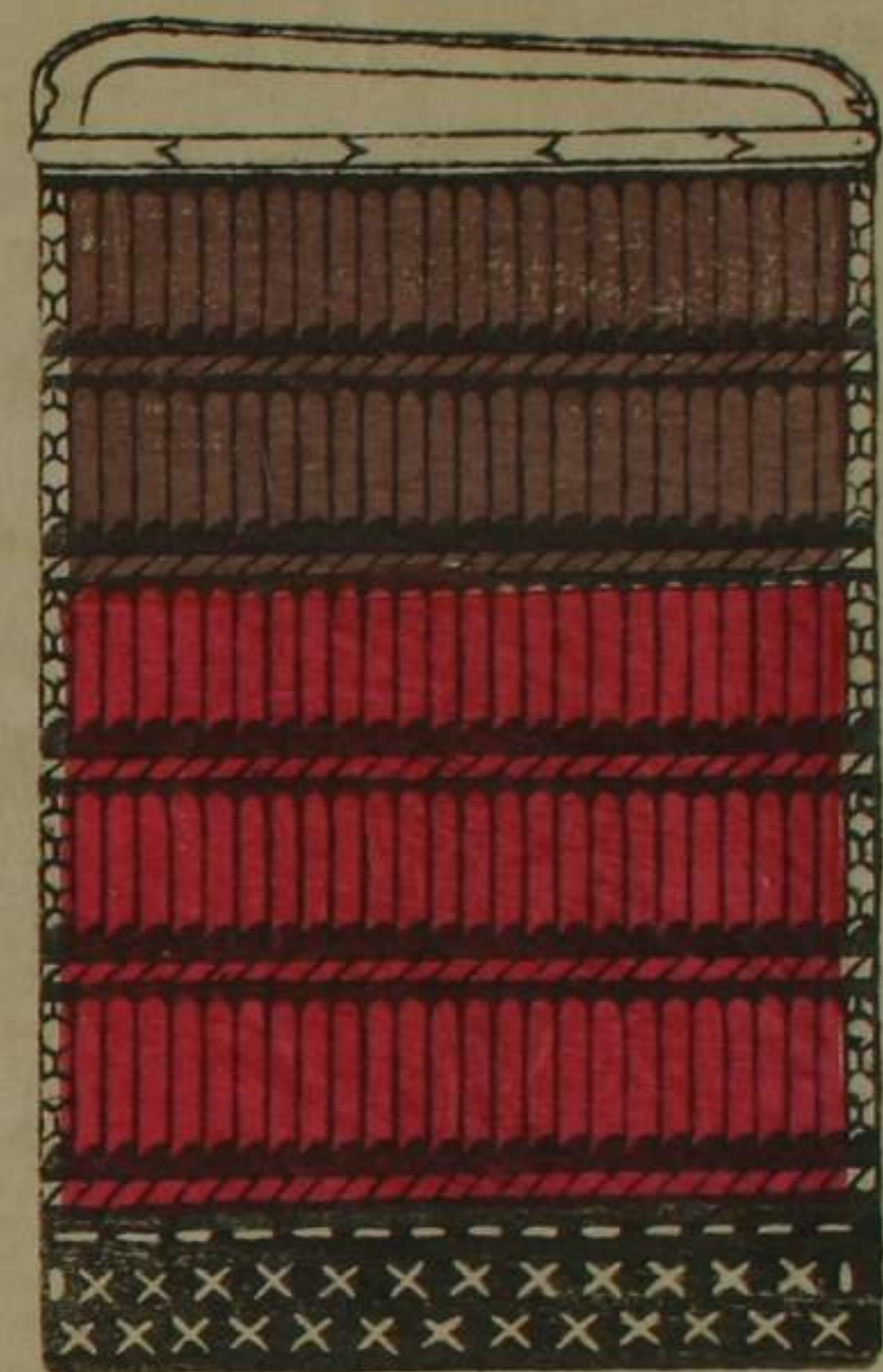

同上 清多子

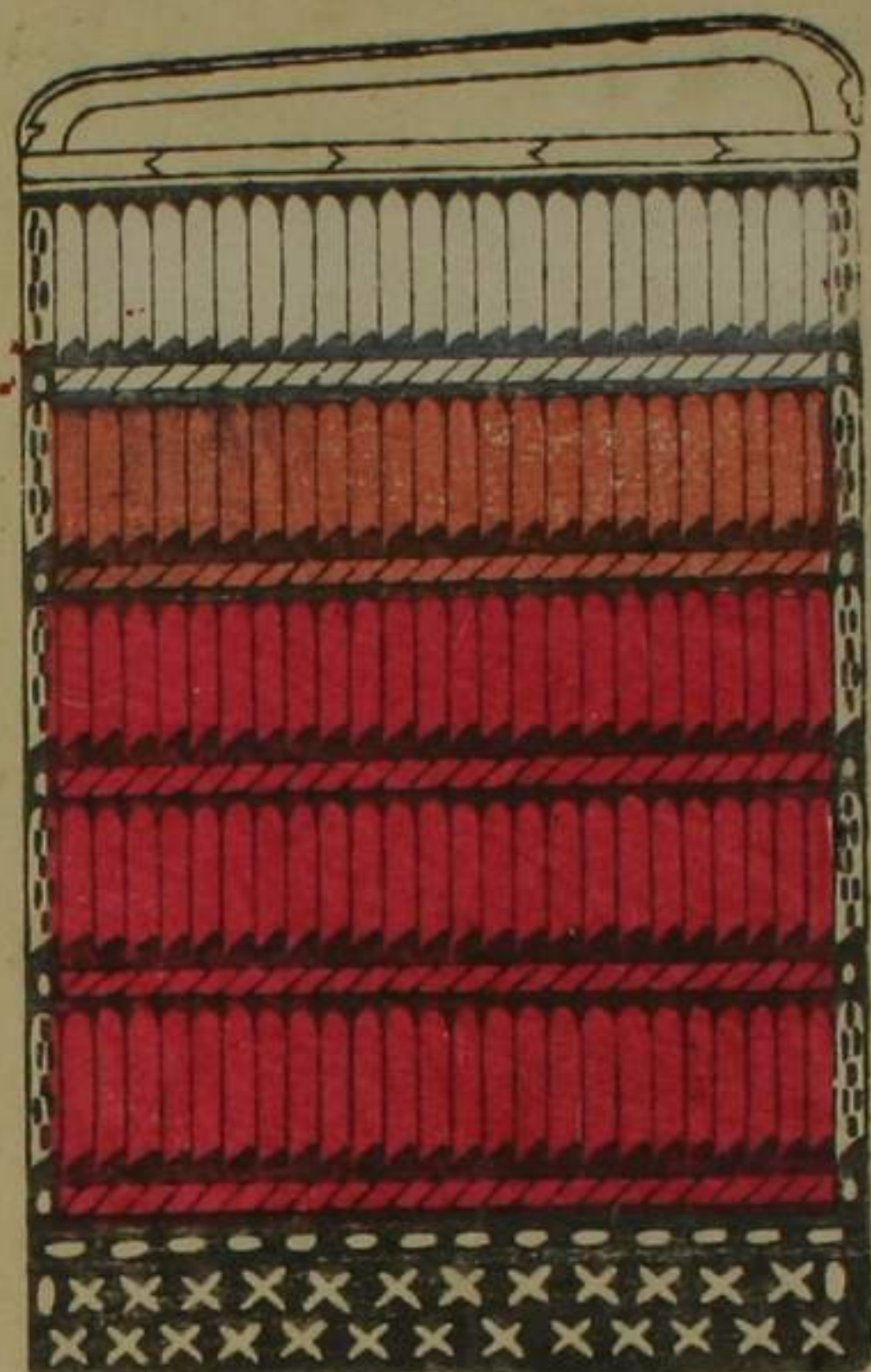

同上

蒙古給物

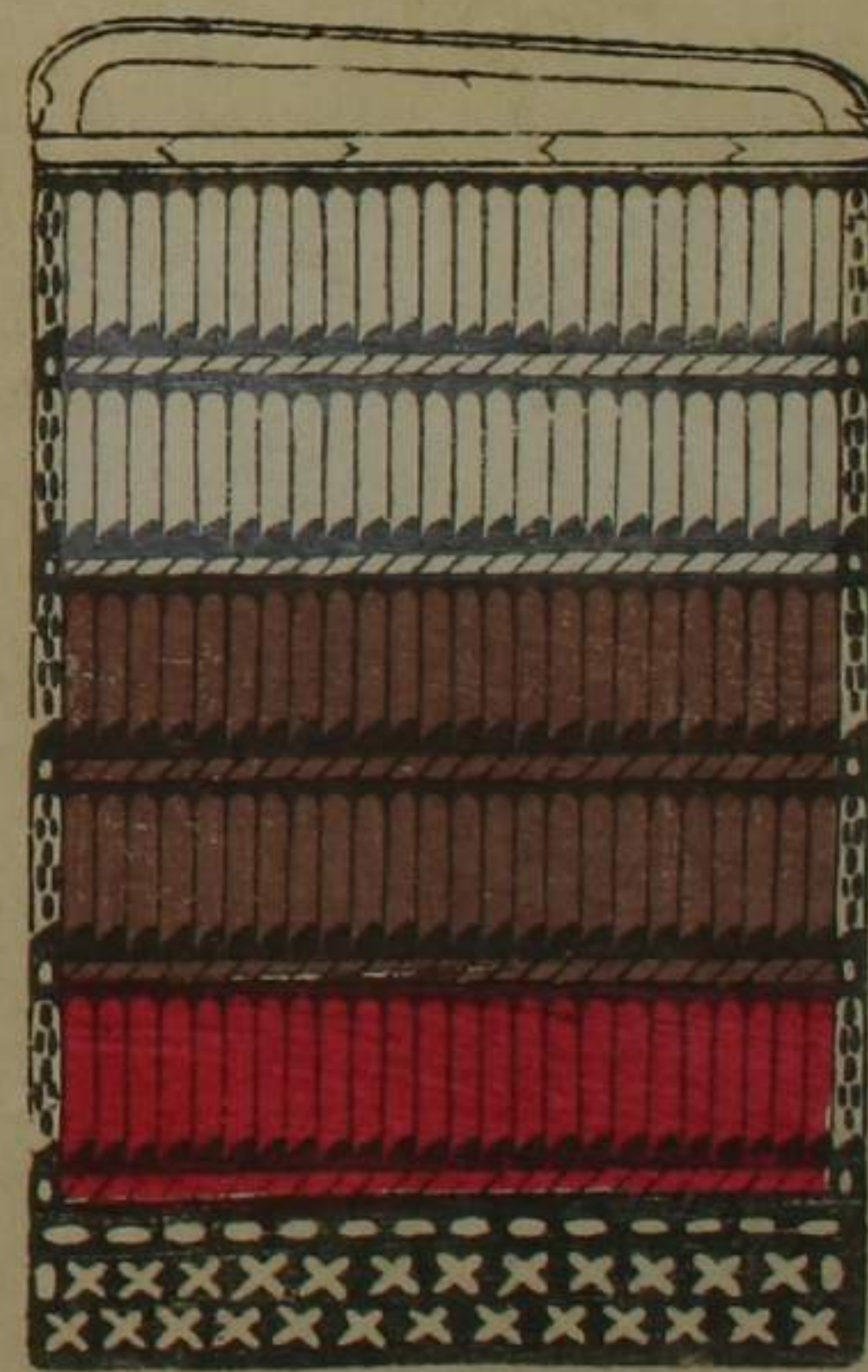

唐紅襦滋

かゝるものしるし
わゝゝゝれまゐりつゝ
あゝゝゝせ

緑深鑑

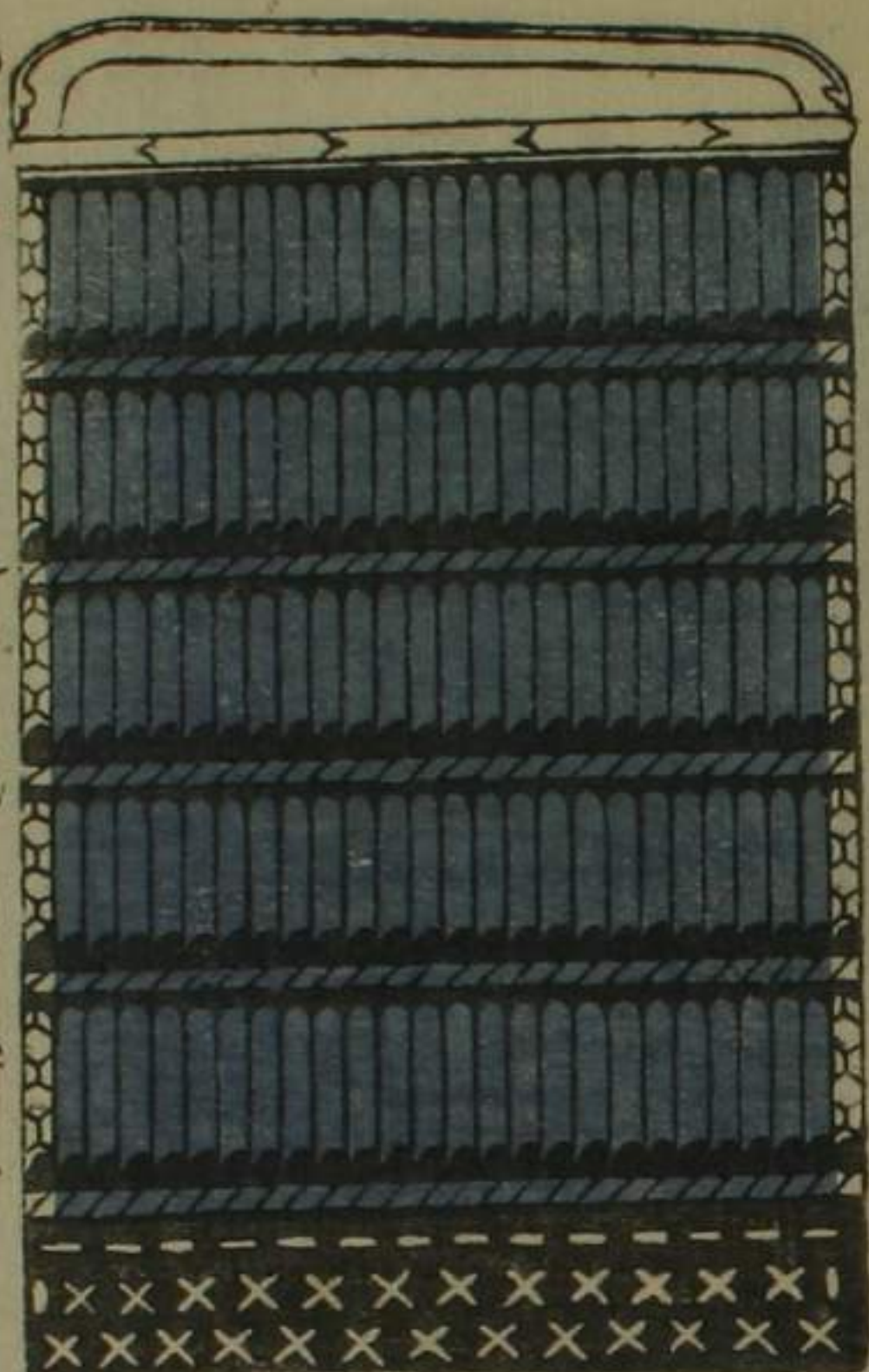

浅木威

農島社藏義家将軍
甲冑此色の統

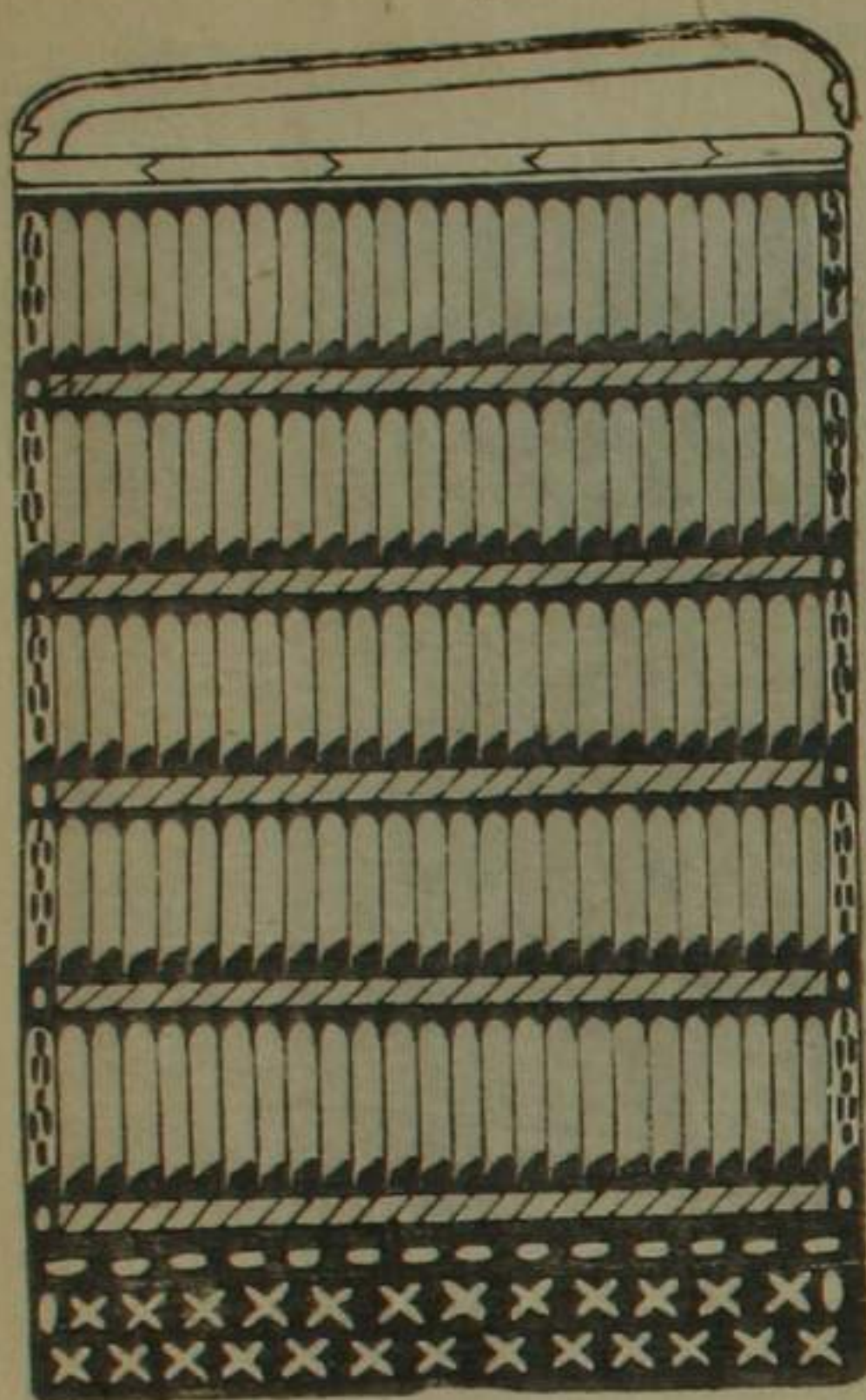

濃浅蔥威

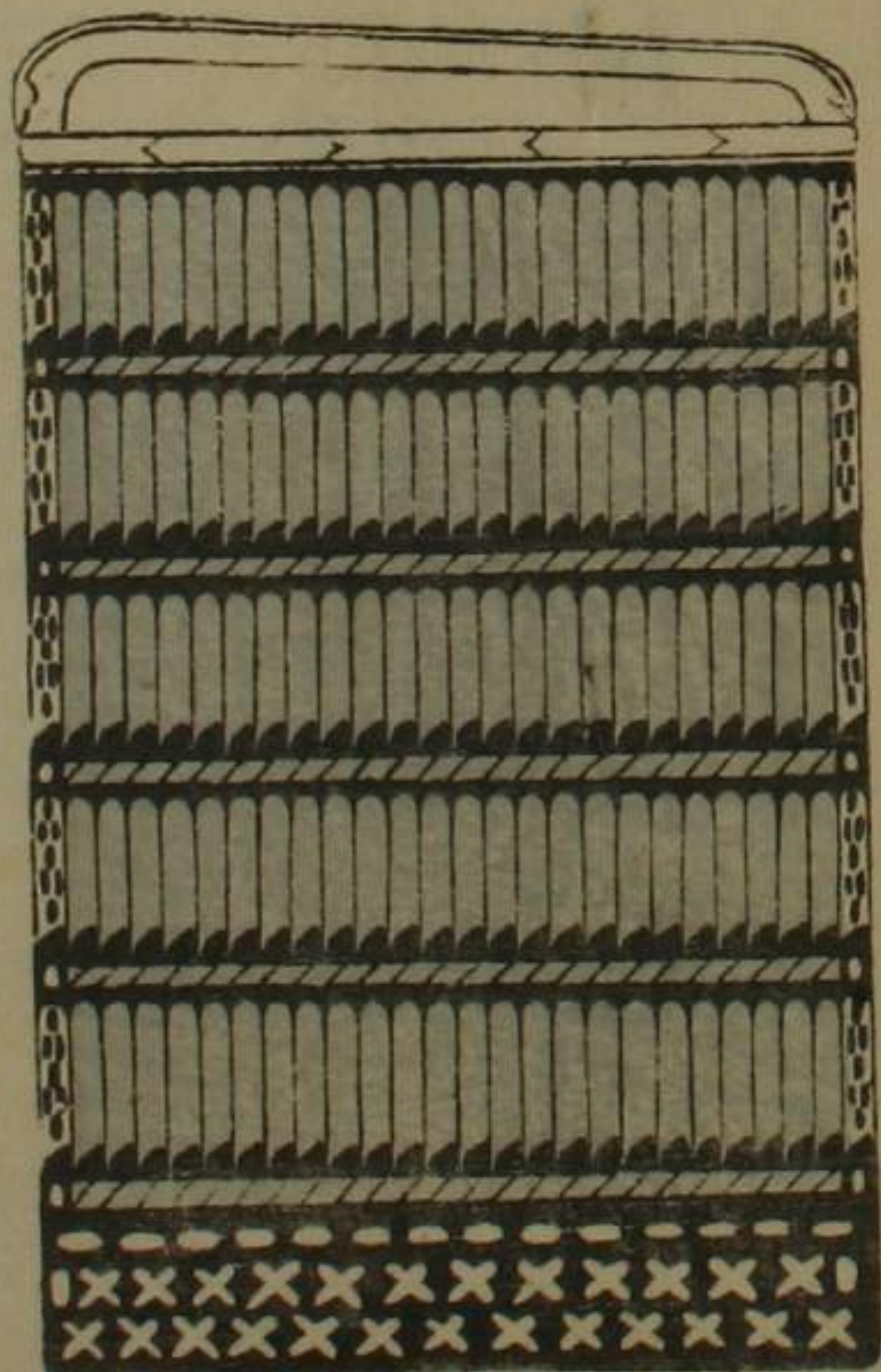

浅黄後威

標色威

吉野南帝所物兼奈須
与一甲冑等是之
先ホ乃いろりえと
をきとのうれは
あゝゝゝ

藍草威

りつゝあゝゝ
甲冑これら

黒糸威



紺糸威

あんな青より
あんな紺より



褐傳貫威

此余丸色よりへきま

褐色威

藍染之掛ありし時のかちりし色を
あんな紺よりあんな青よりへきま
あんな紺よりあんな青よりへきま
あんな紺よりあんな青よりへきま
あんな紺よりあんな青よりへきま

紺末濃

十束
厚三束

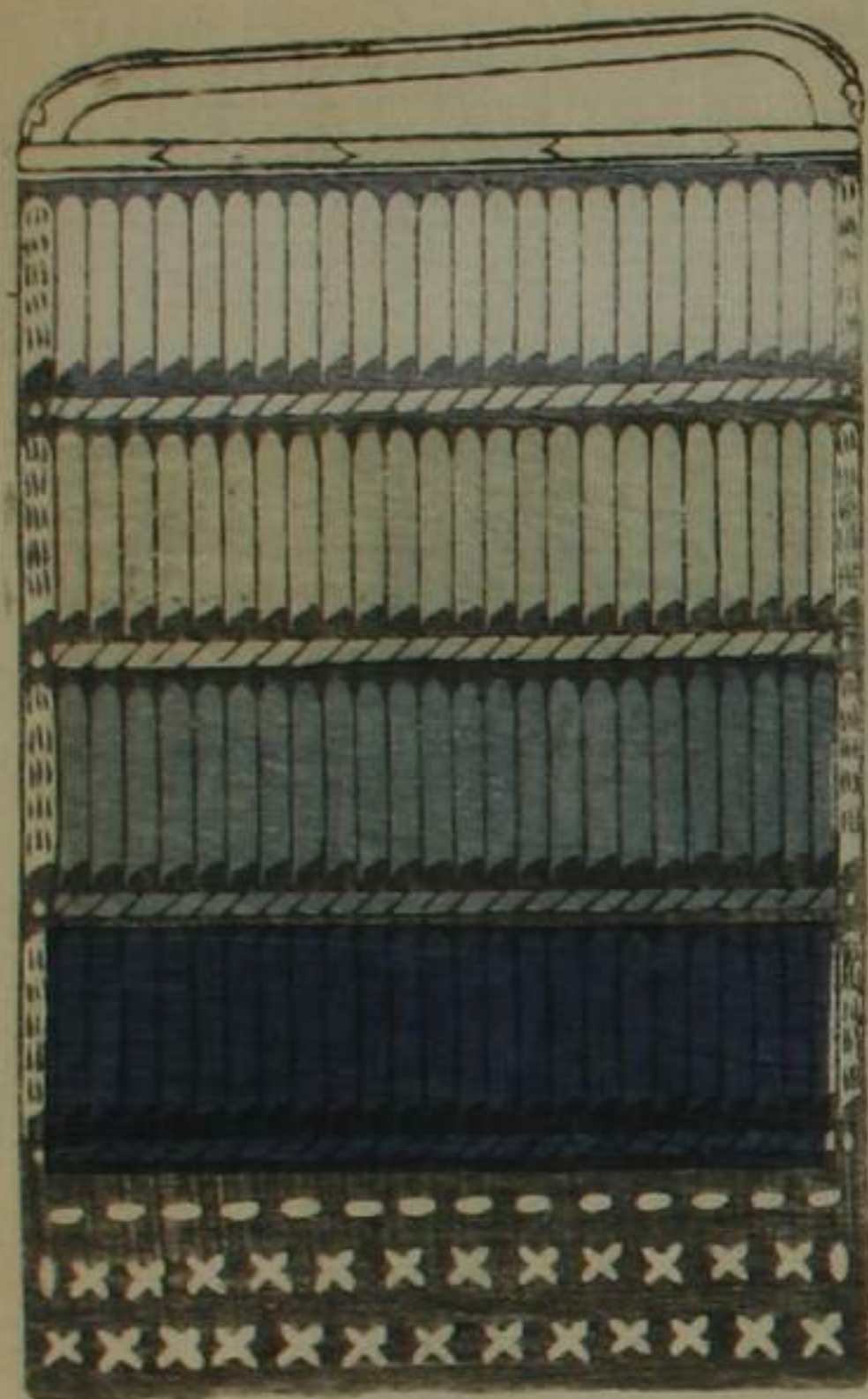

黒革威

黒革威 黒革威
黒革威 黒革威
黒革威 黒革威
黒革威 黒革威
黒革威 黒革威

黒唐後威

黒唐後威

巖鷲社蔵山松内府 重盛公 甲冑
石清水曰義家朝臣曰

紺唐後威

異邦乃創製を賞玩せし

勝色威

色世揚色をかく糸にて鉄細子
又線より、紅或はかちん白を
通糸のの誤あり

同上

春日驗記

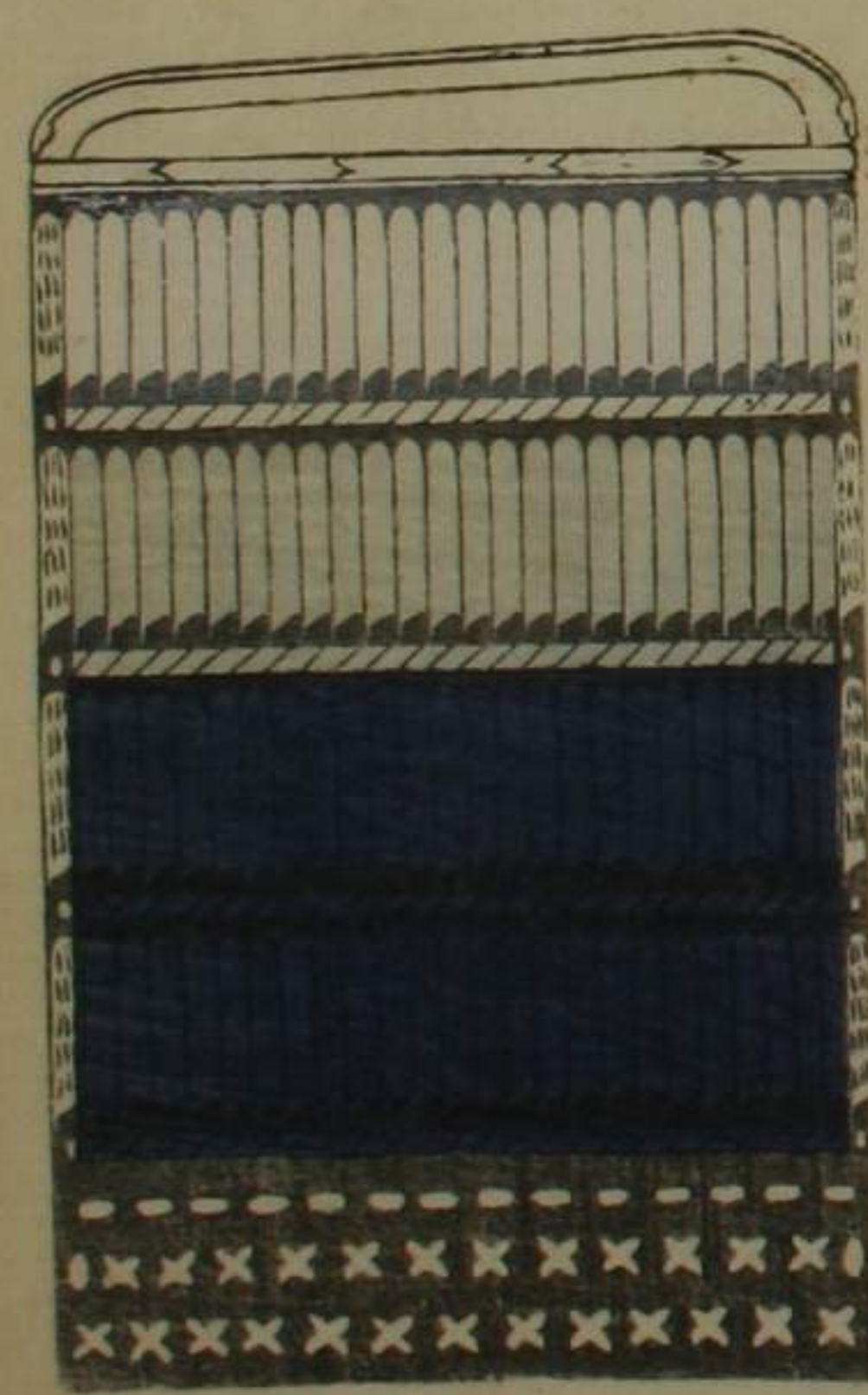

崩黄線綴

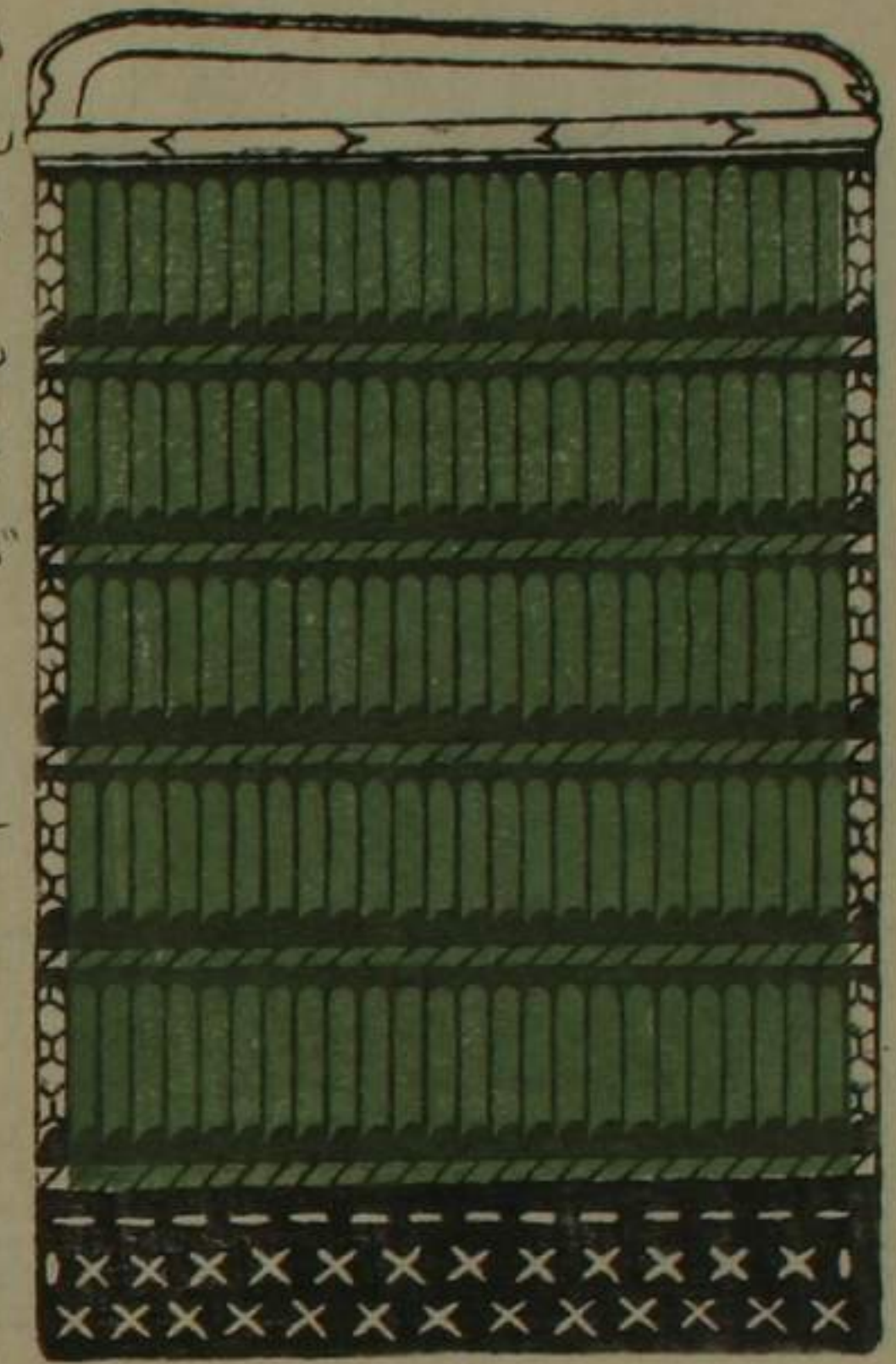

崩木裾濃

春日

甲由よりおぼろしくしきわをわさたり
かきこひの設ありきうれを既に付下
阿るはくちあまのりくのすそをええ
りれは先 兼お本乃下邊を
他のいろを 阿敷へきよの
又名乃きこえさのむそを
終了亦その改工あり

同上

後三年 春日

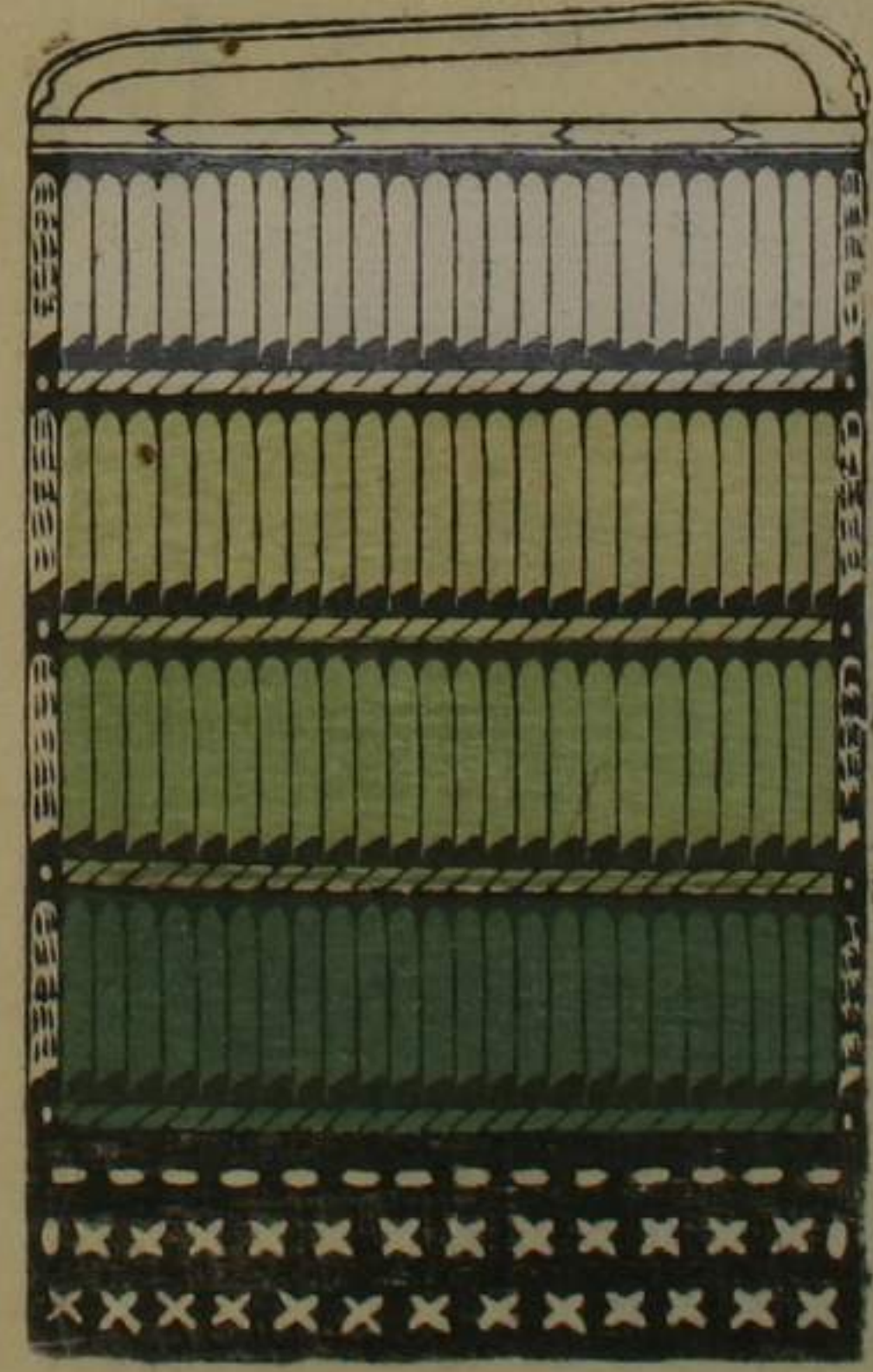
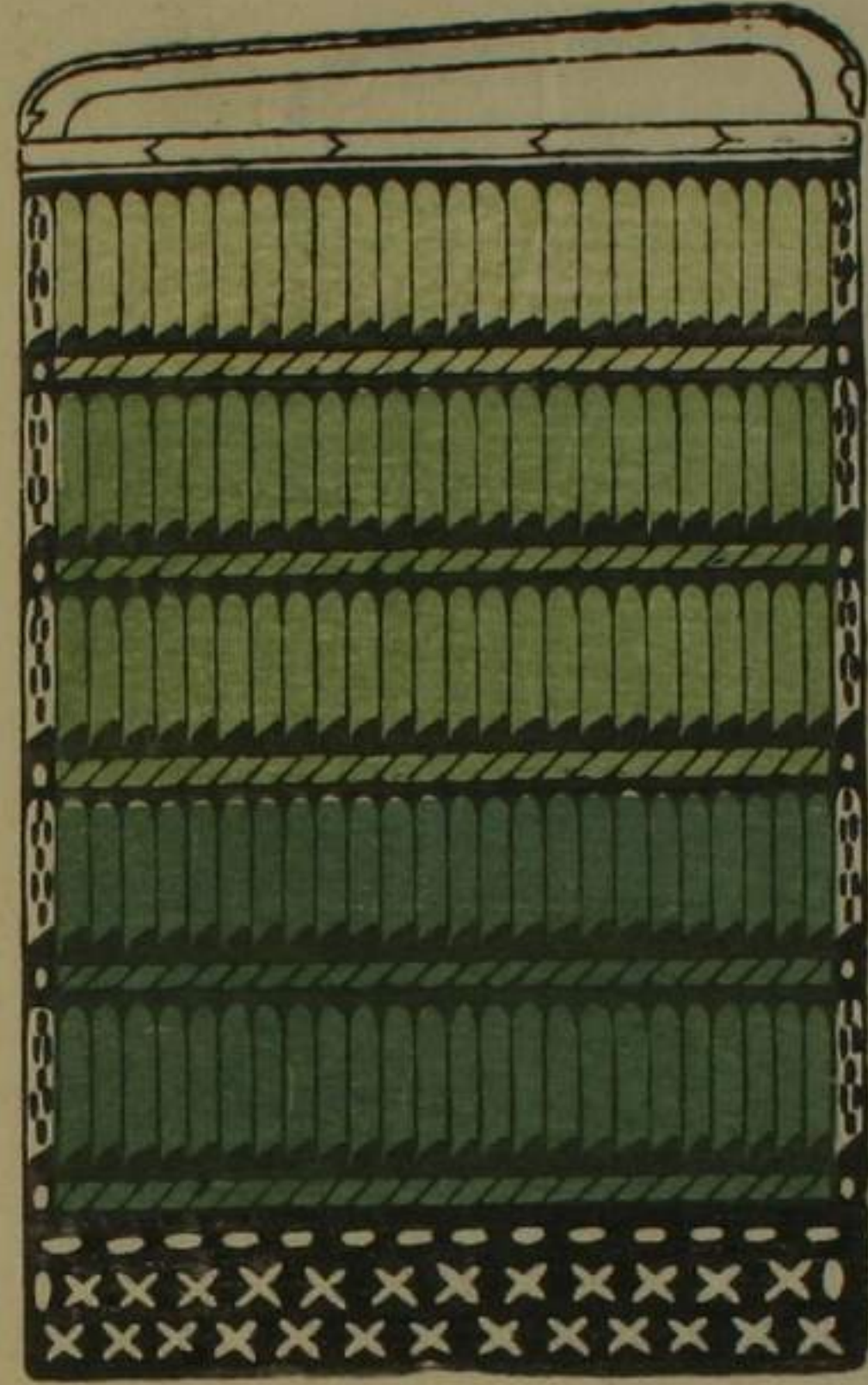

同上

蒙古

同上

清文

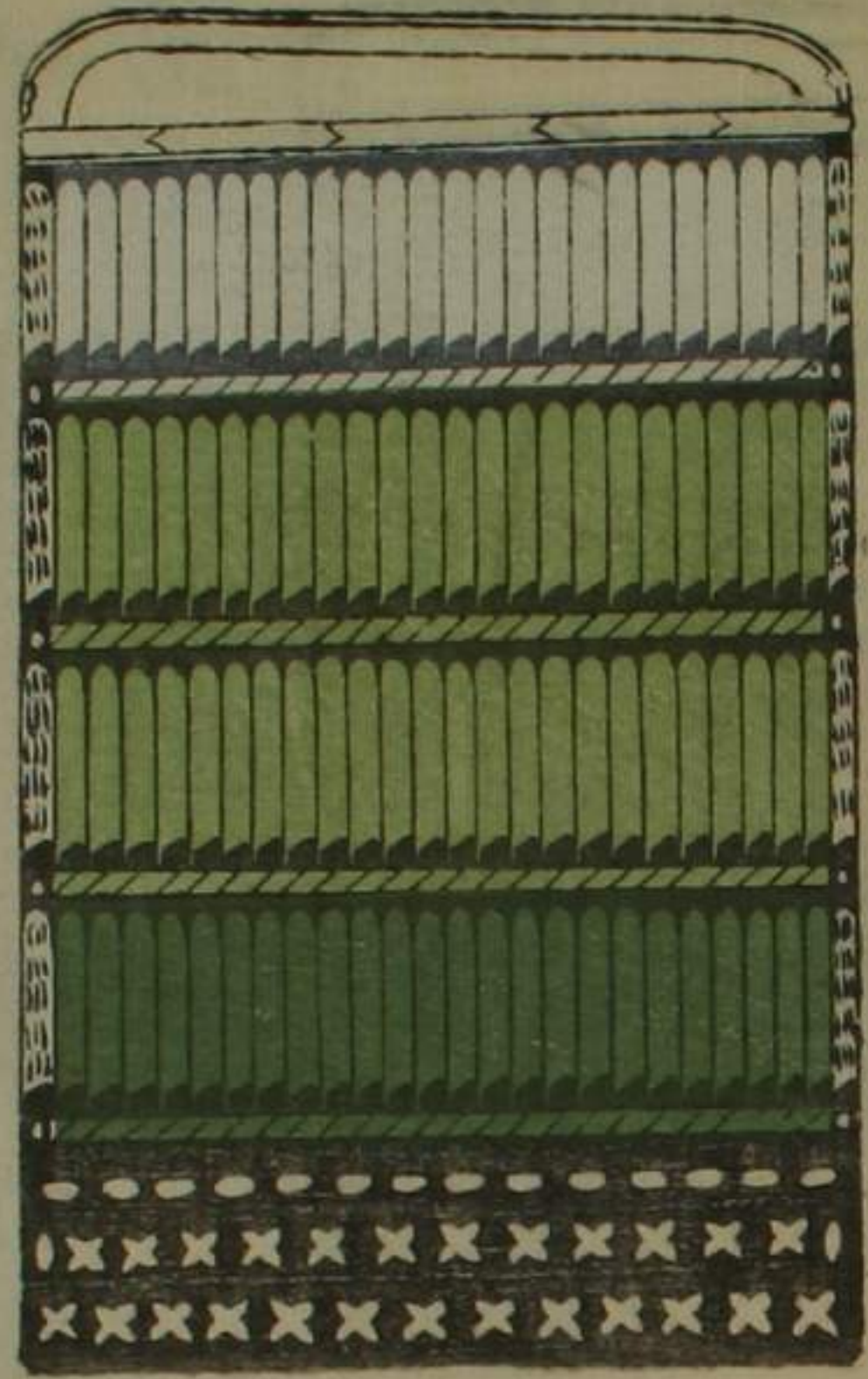

同異製

春日 一遍上人画

同上

前九年画

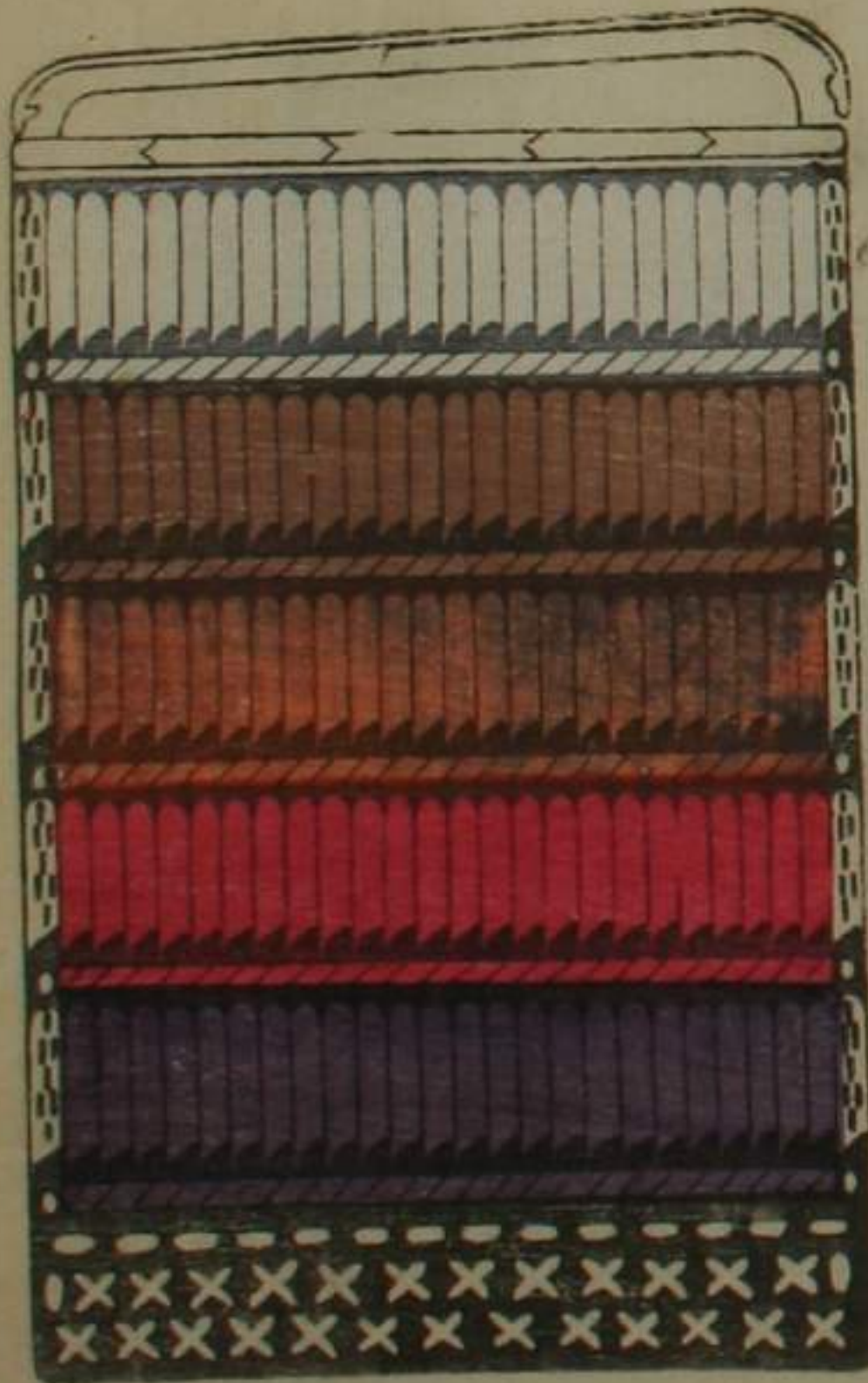
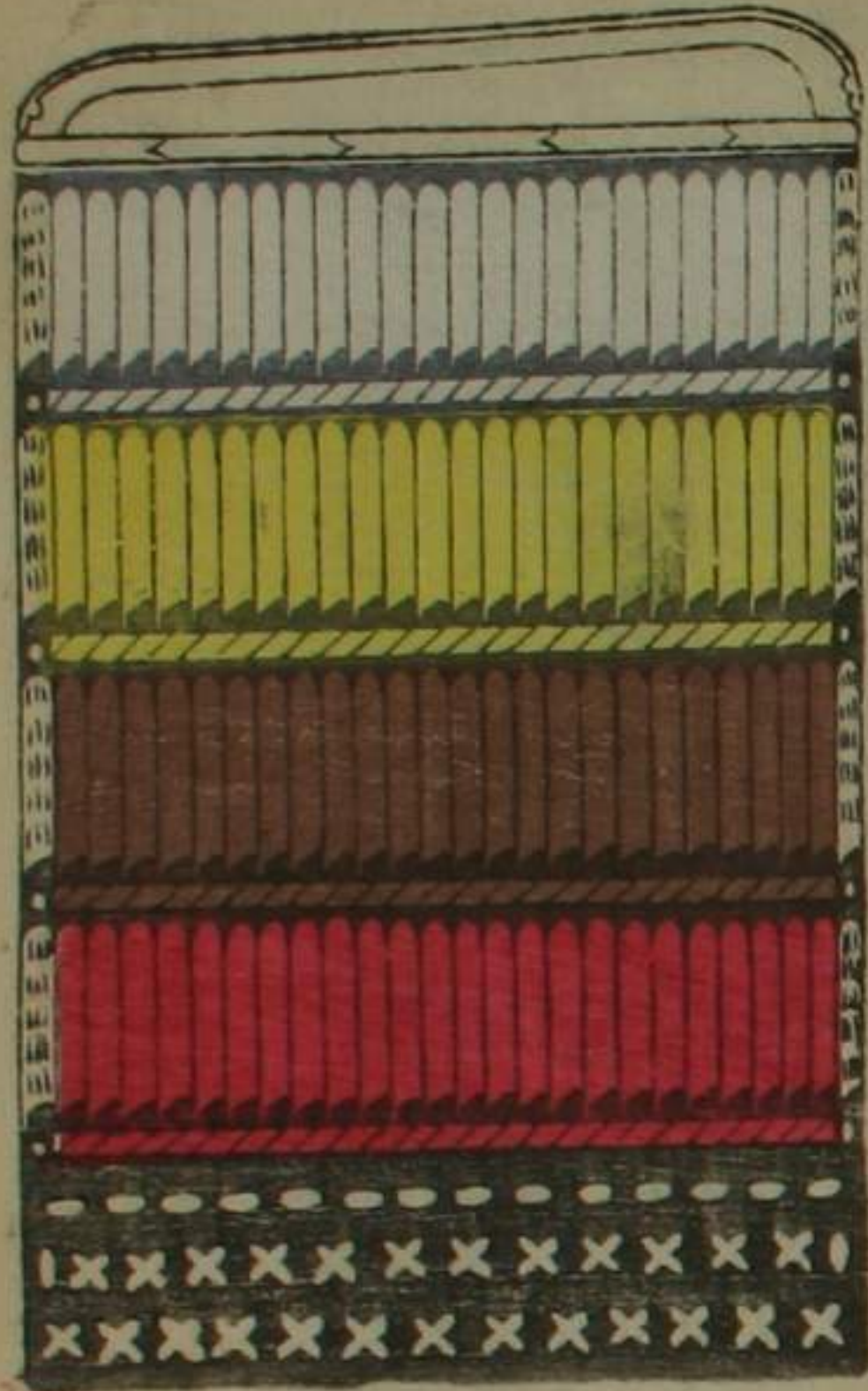

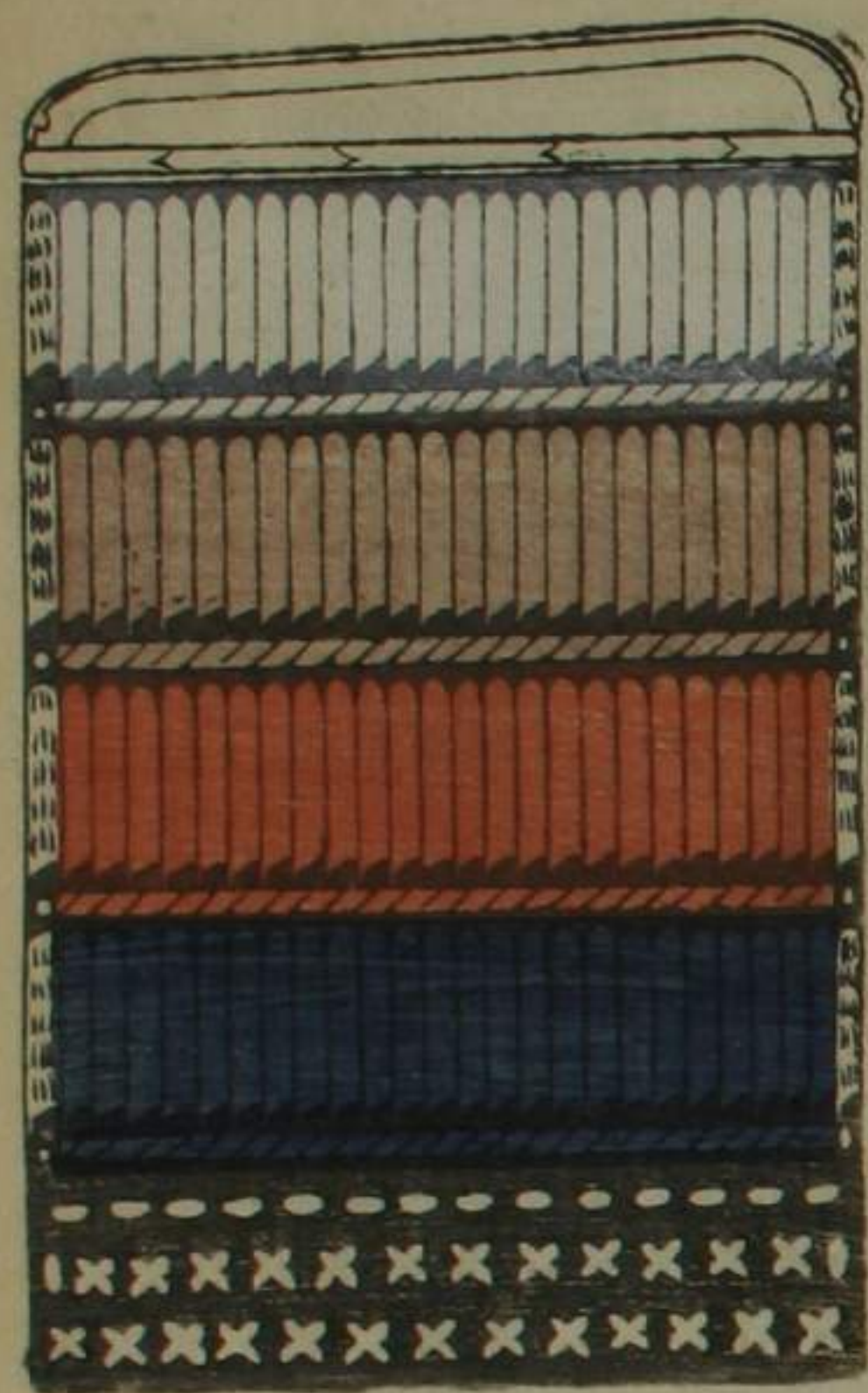

同上

春日

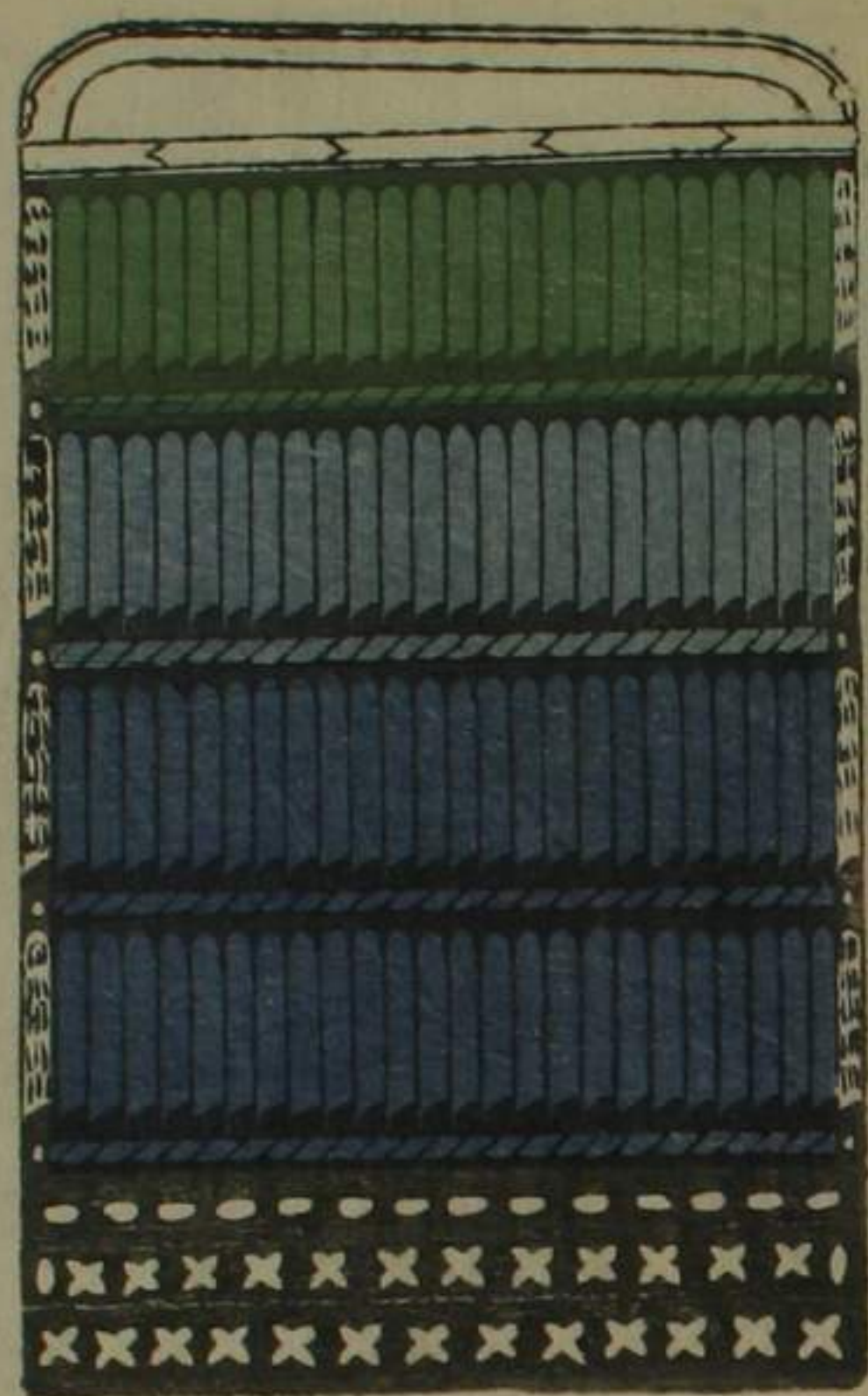

同上

保元平治画



同上

同

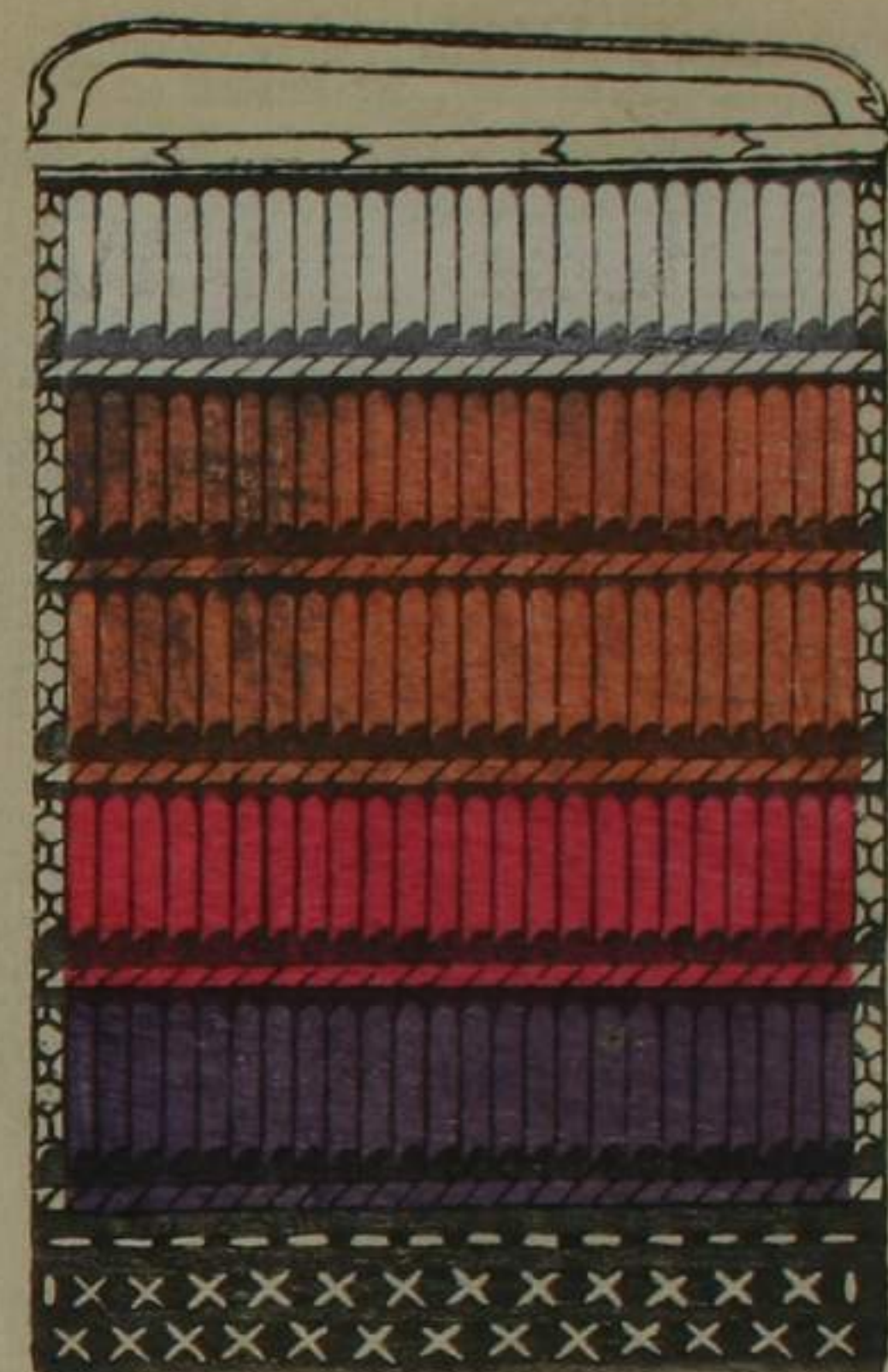

同上

同

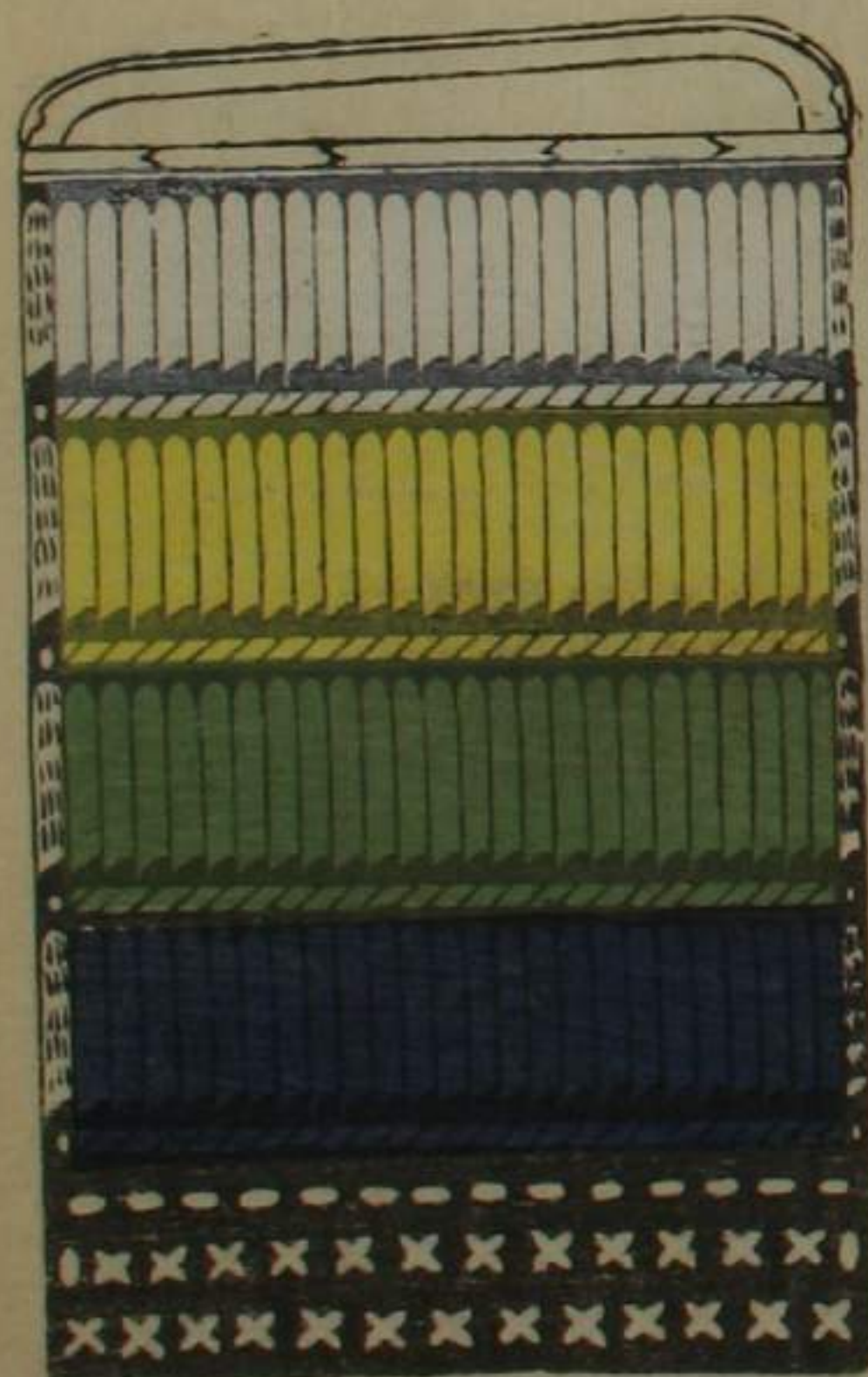

同上

或家平治画

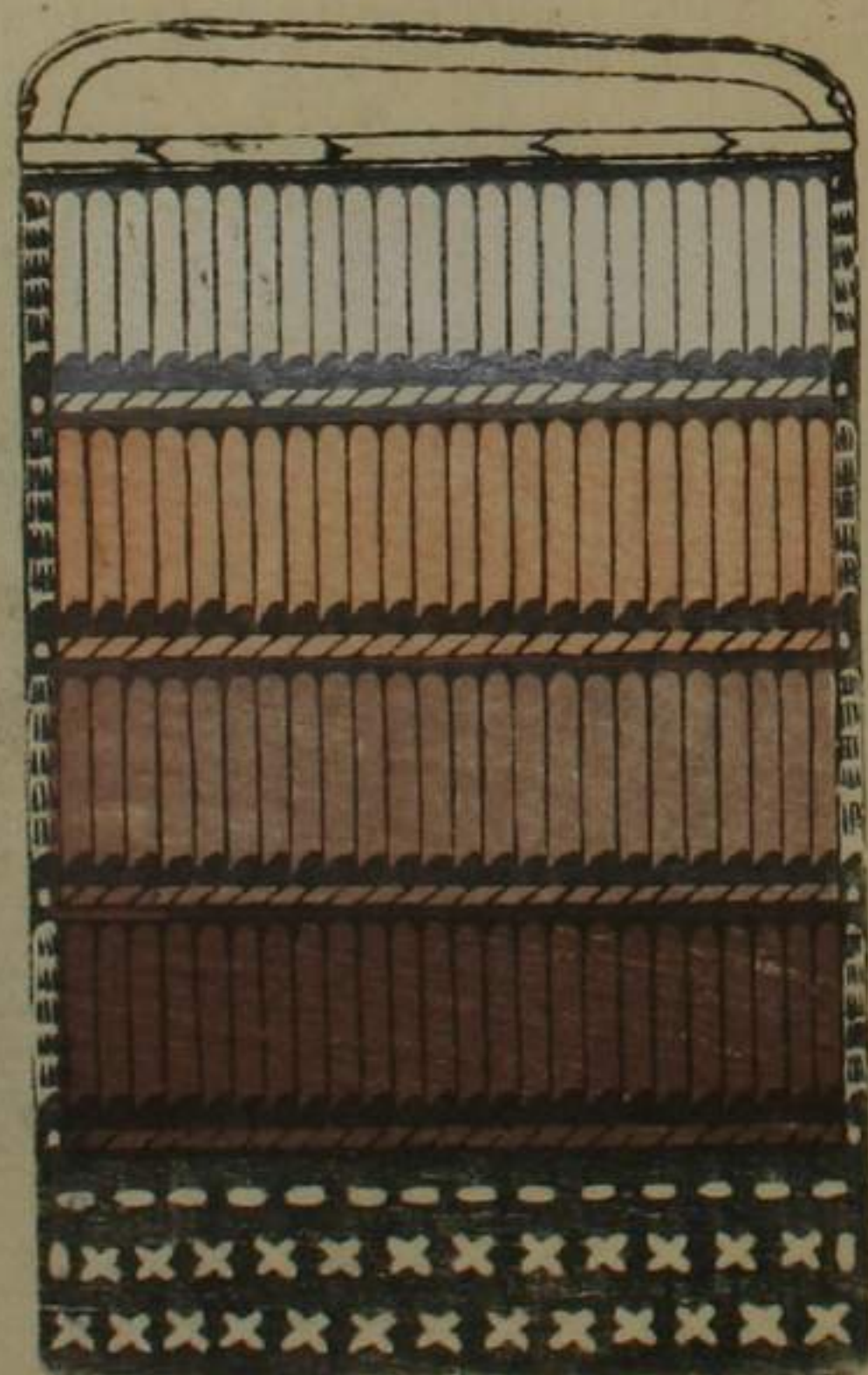

同上

保元平治画
一谷画



同上

蒙古

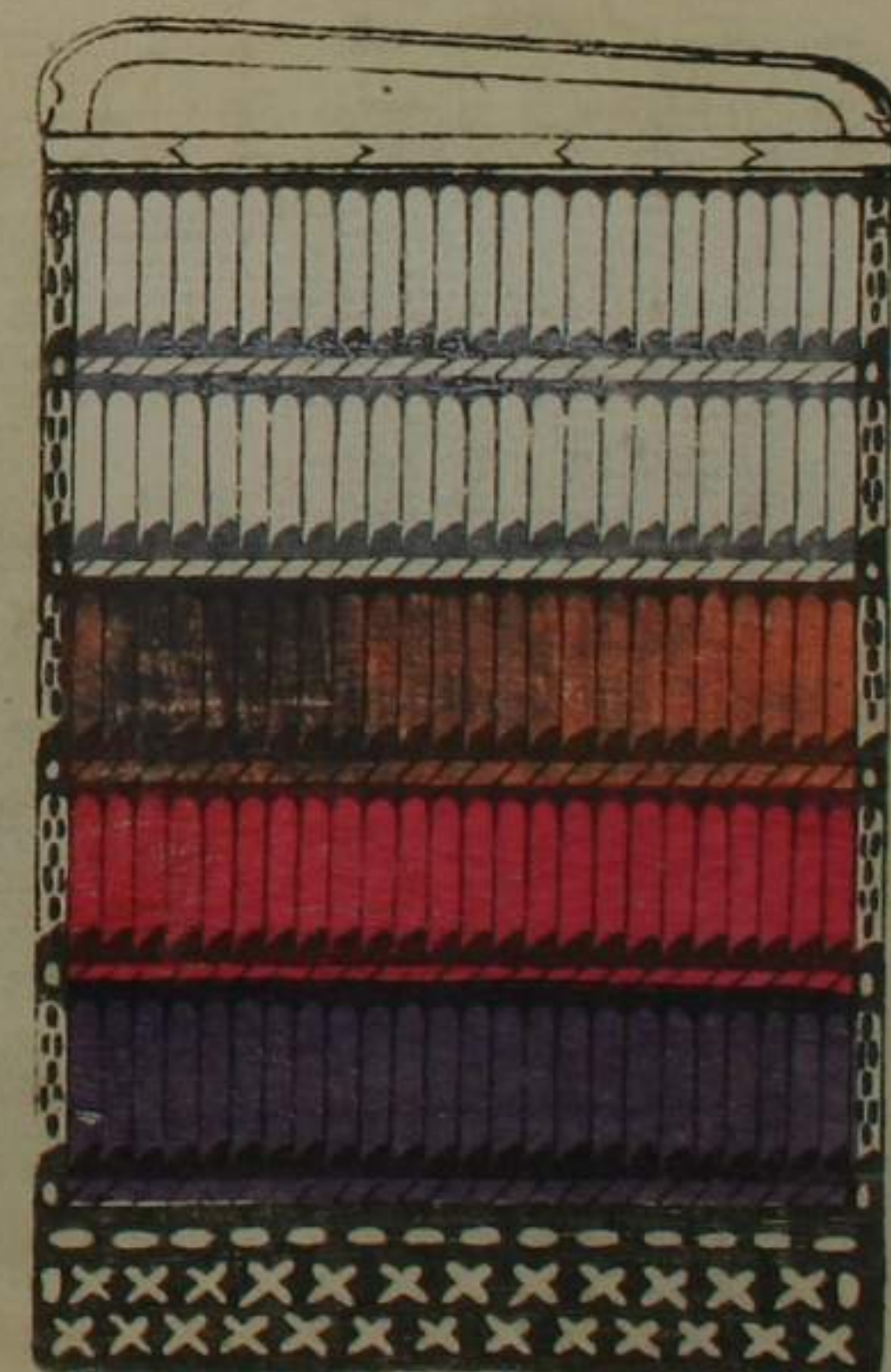

同上

同



いろ
々の
村濃

伴大納言

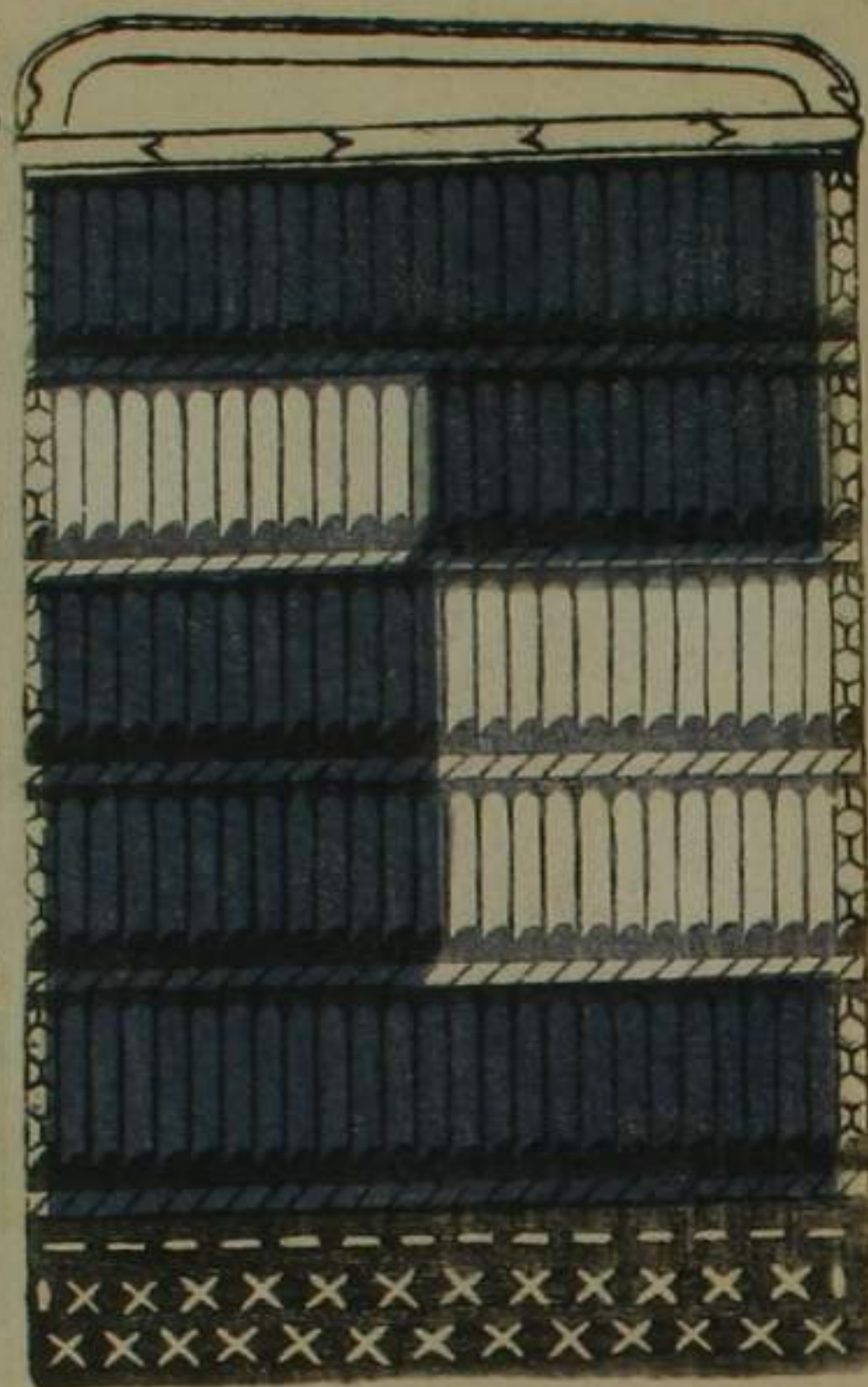

紺
村濃

伴大納言



同上

春日

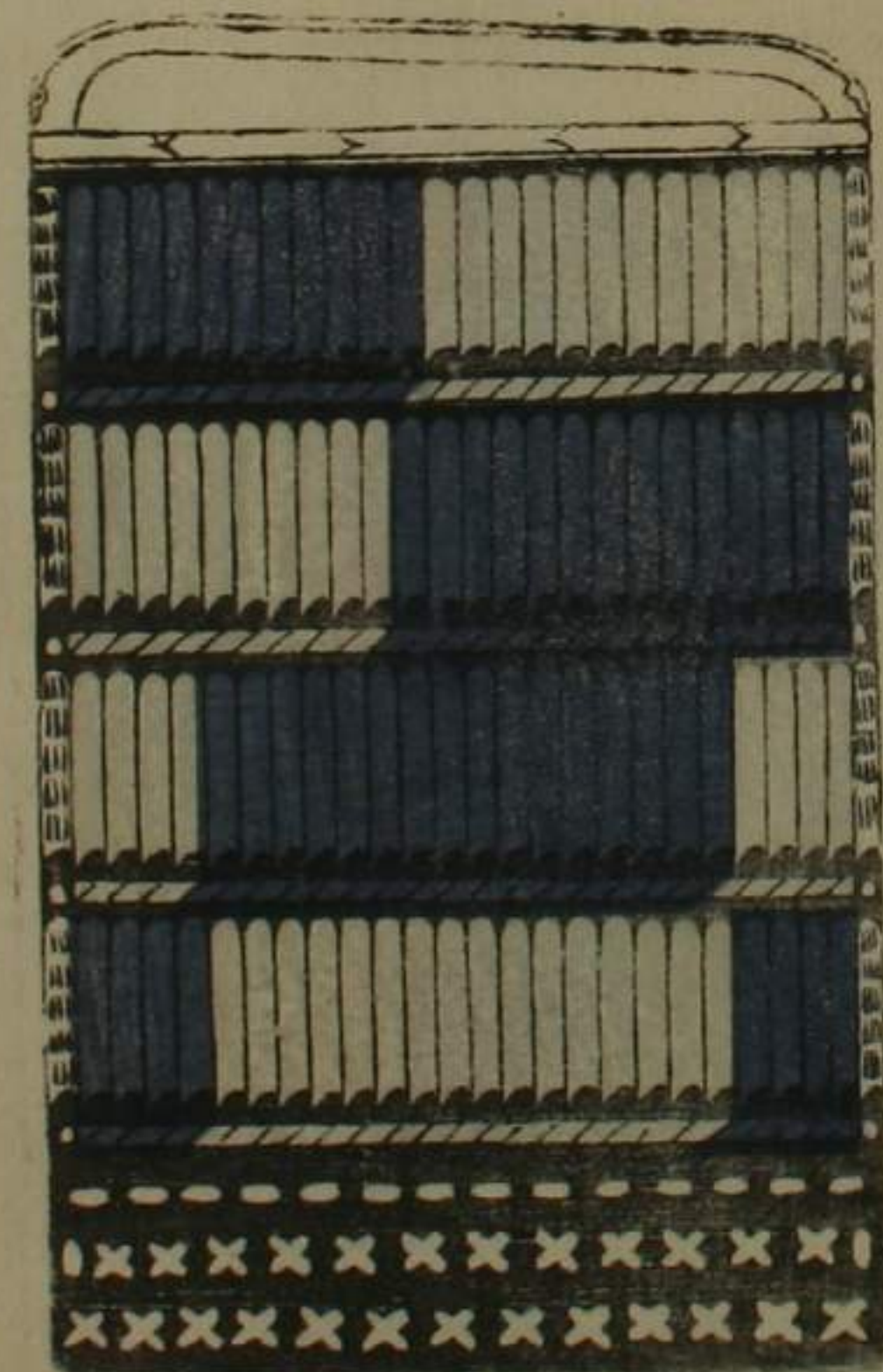

同上

一
袴



萌木唐綾坐紅

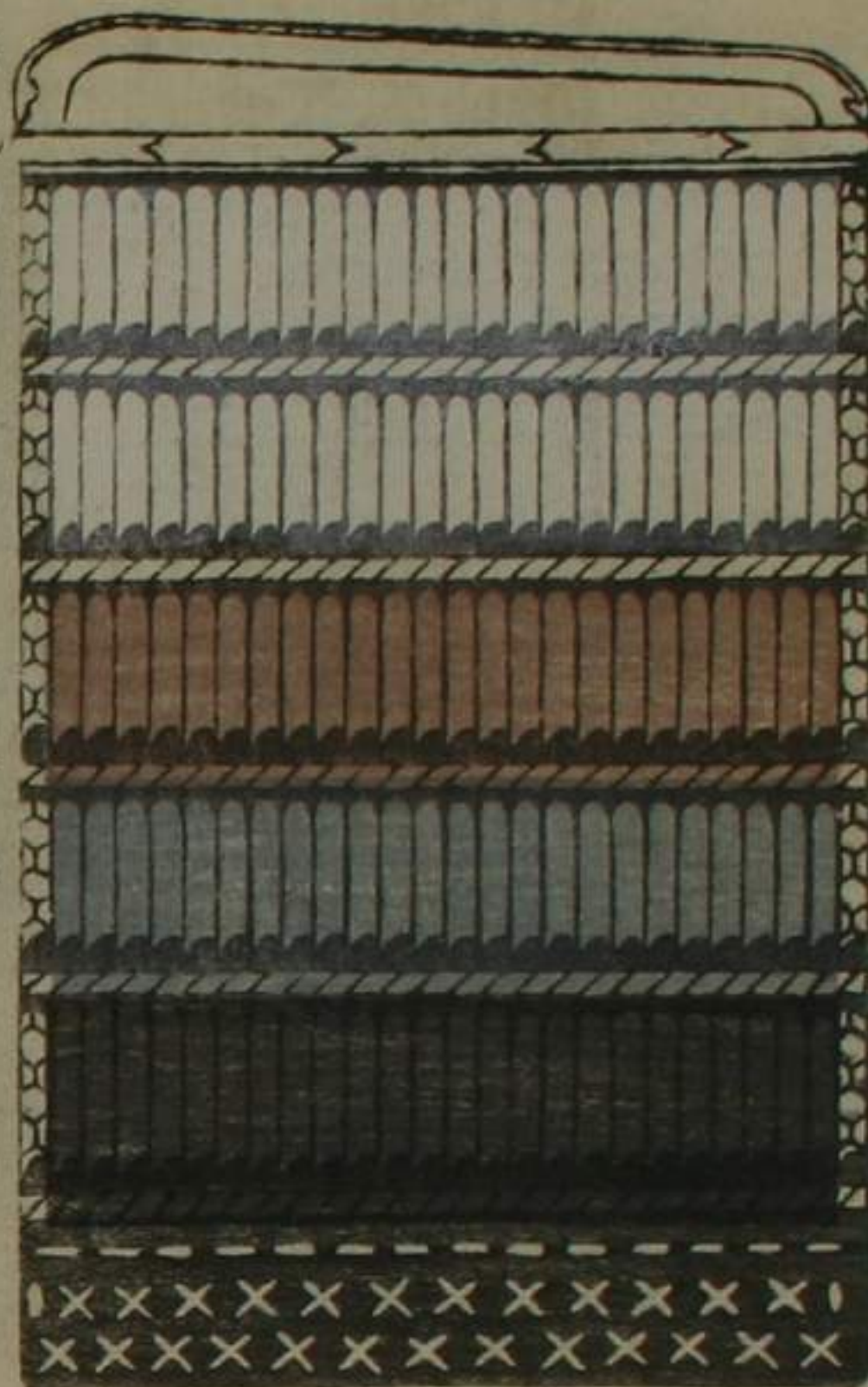

同上

蒙古

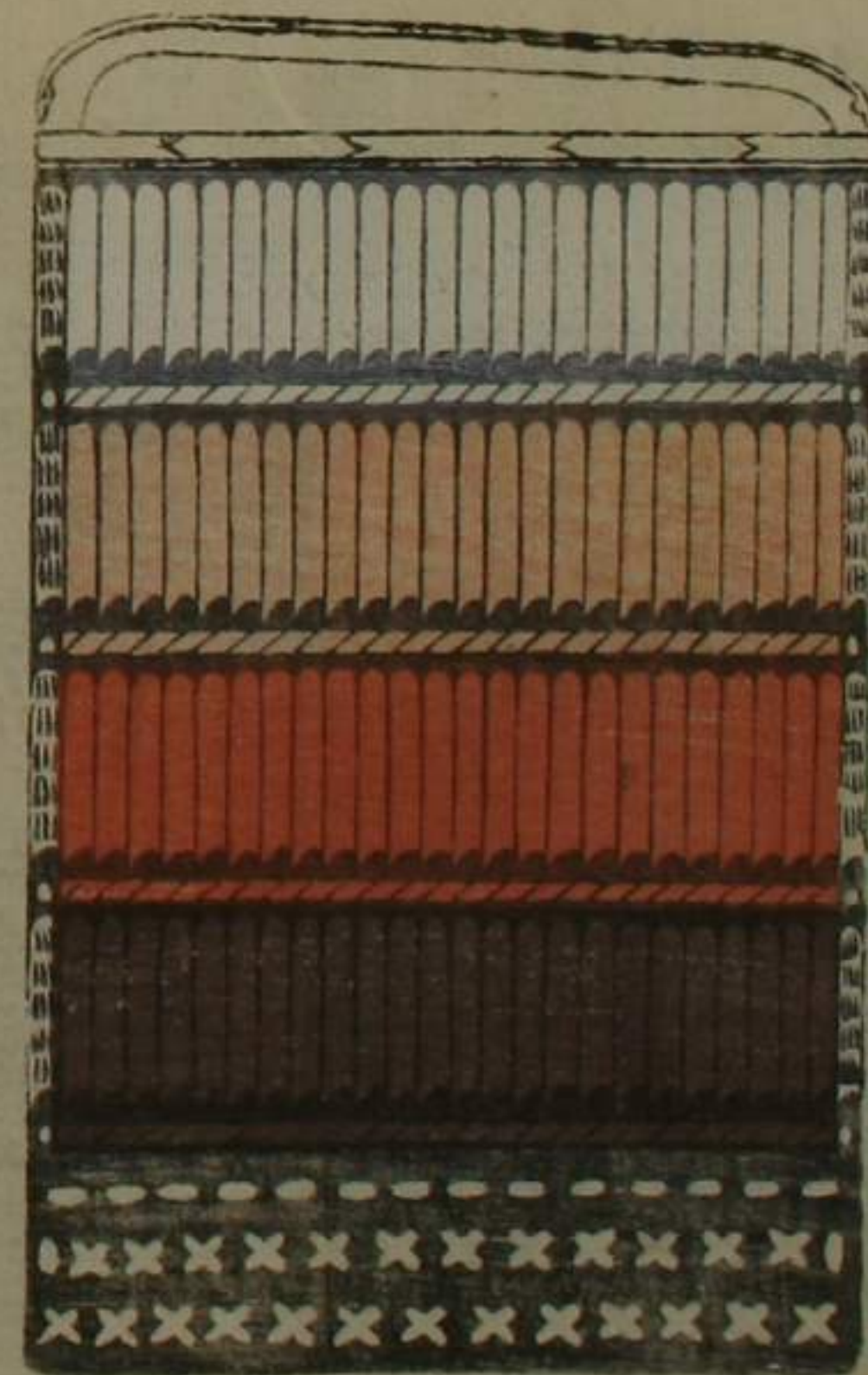

同上

春日
平治
保元

紫村濃 一説

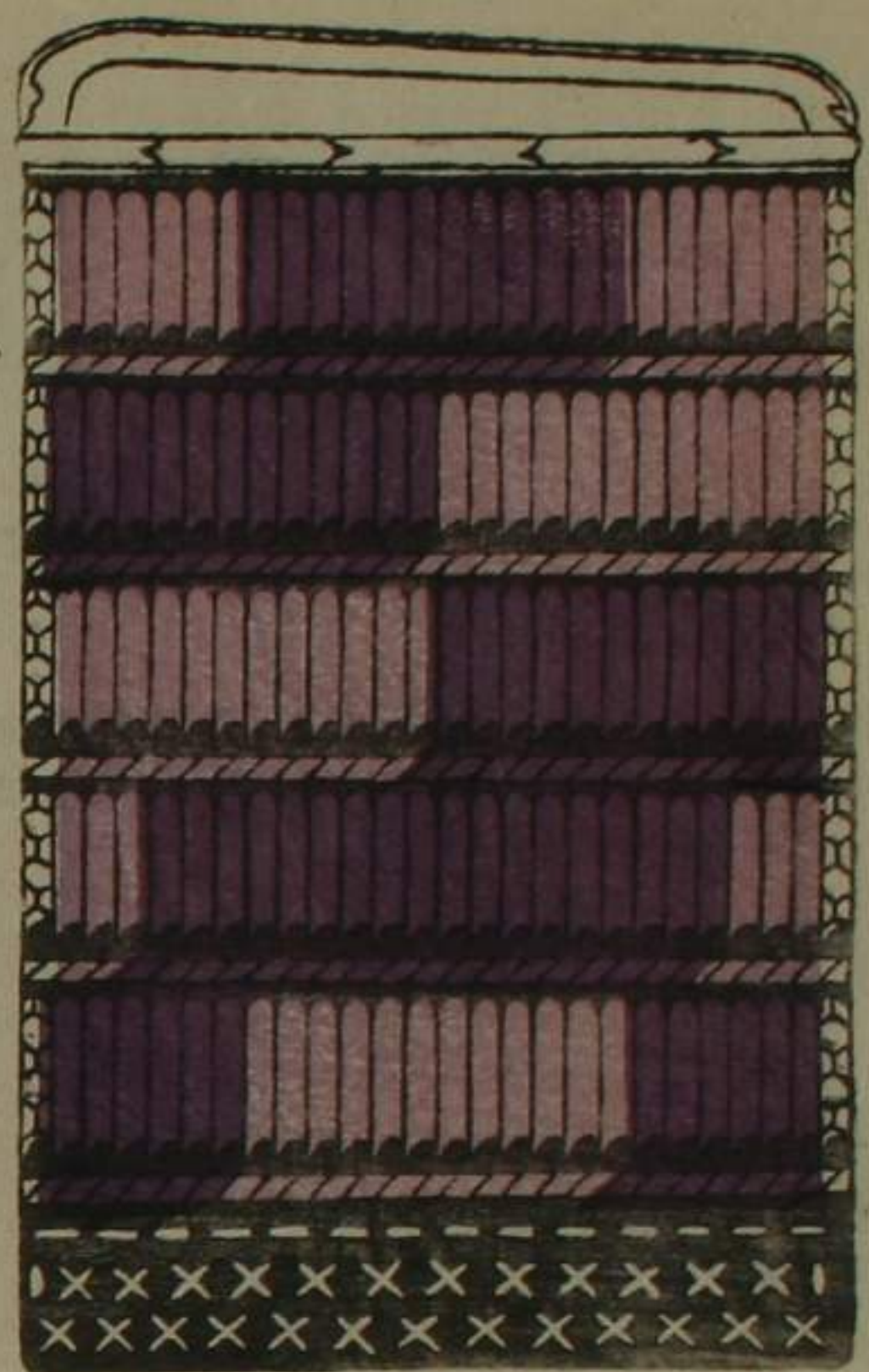

耳坐滋 伴大綱言



同上 後三年

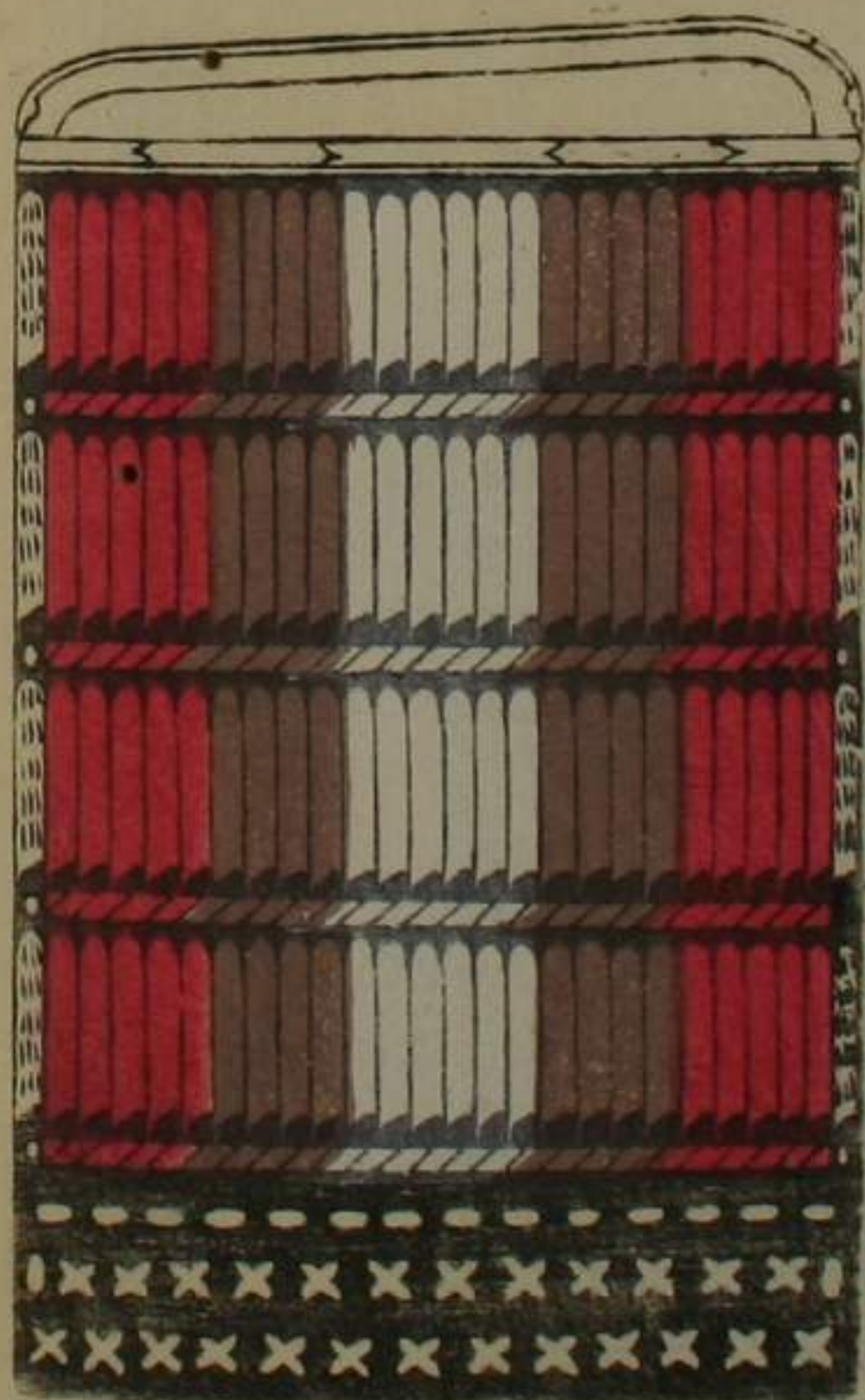

赤威肩白鎧

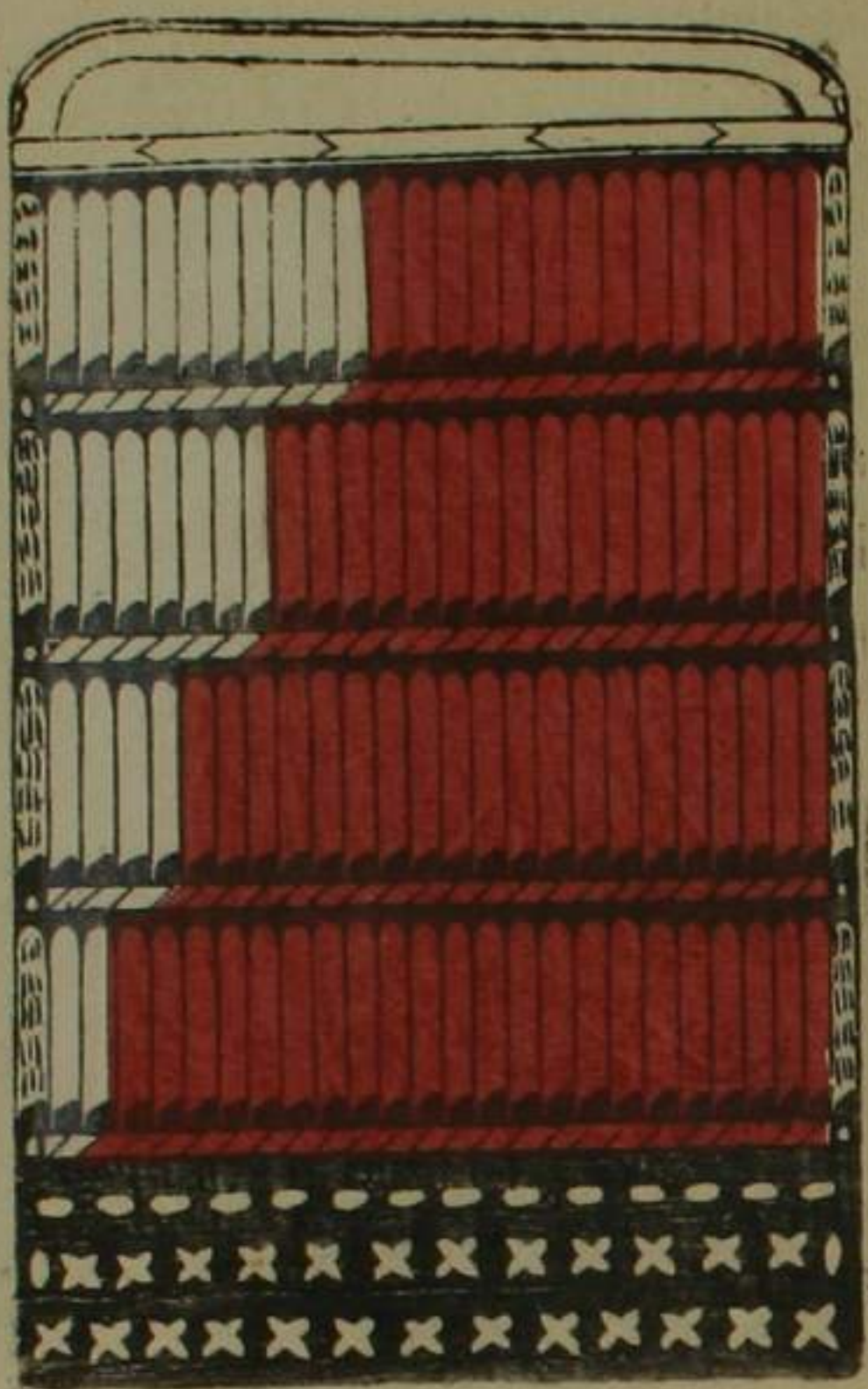

或ハ 赤革肩白

かき白は袖の一二の板を白糸も
おしちるちるちるとして洗ぬ予ハ
志すしとするものもえり及れぬ
下りの洗もあやうなり

紫線肩白威

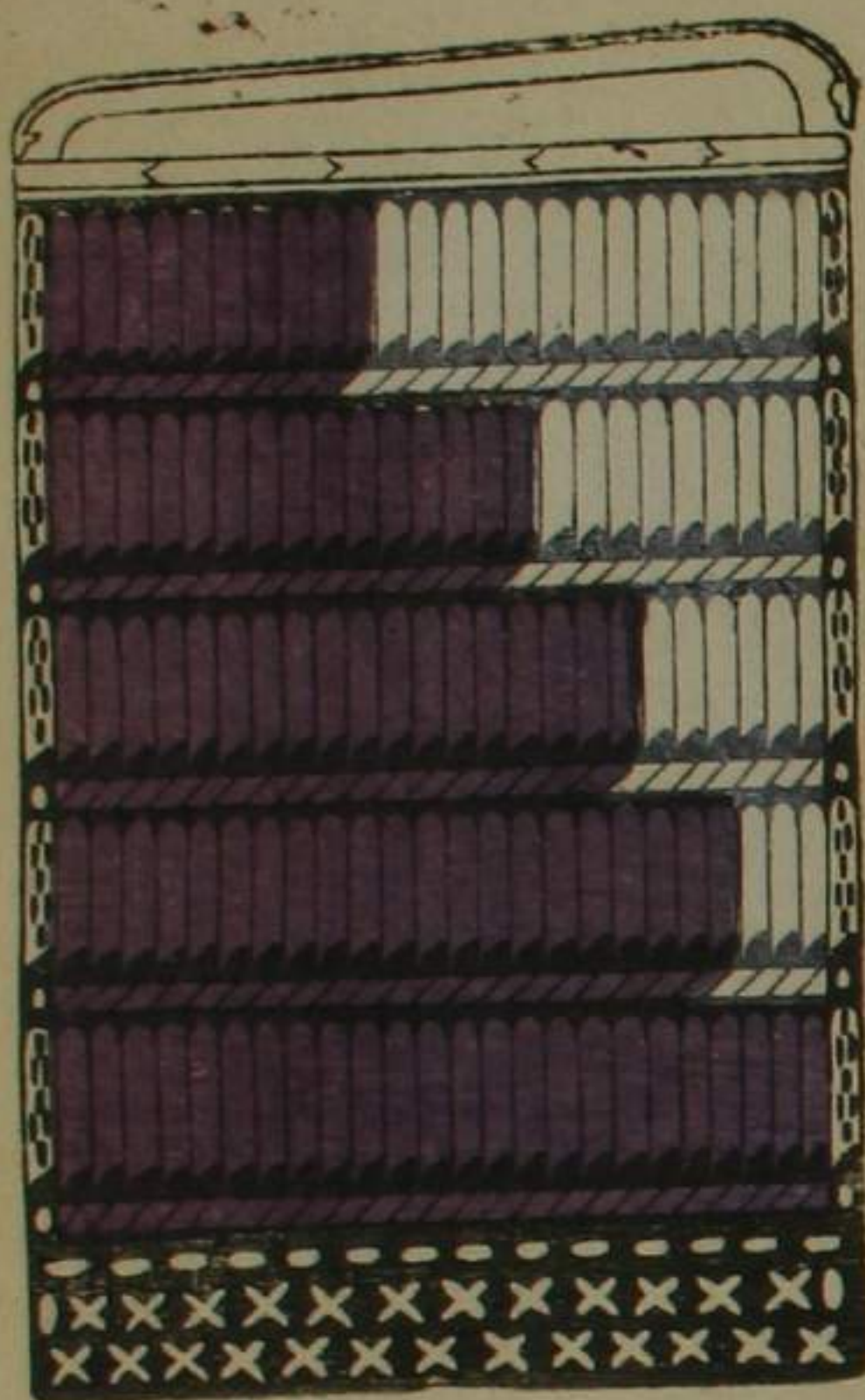

崩木線肩白威 保元 平治

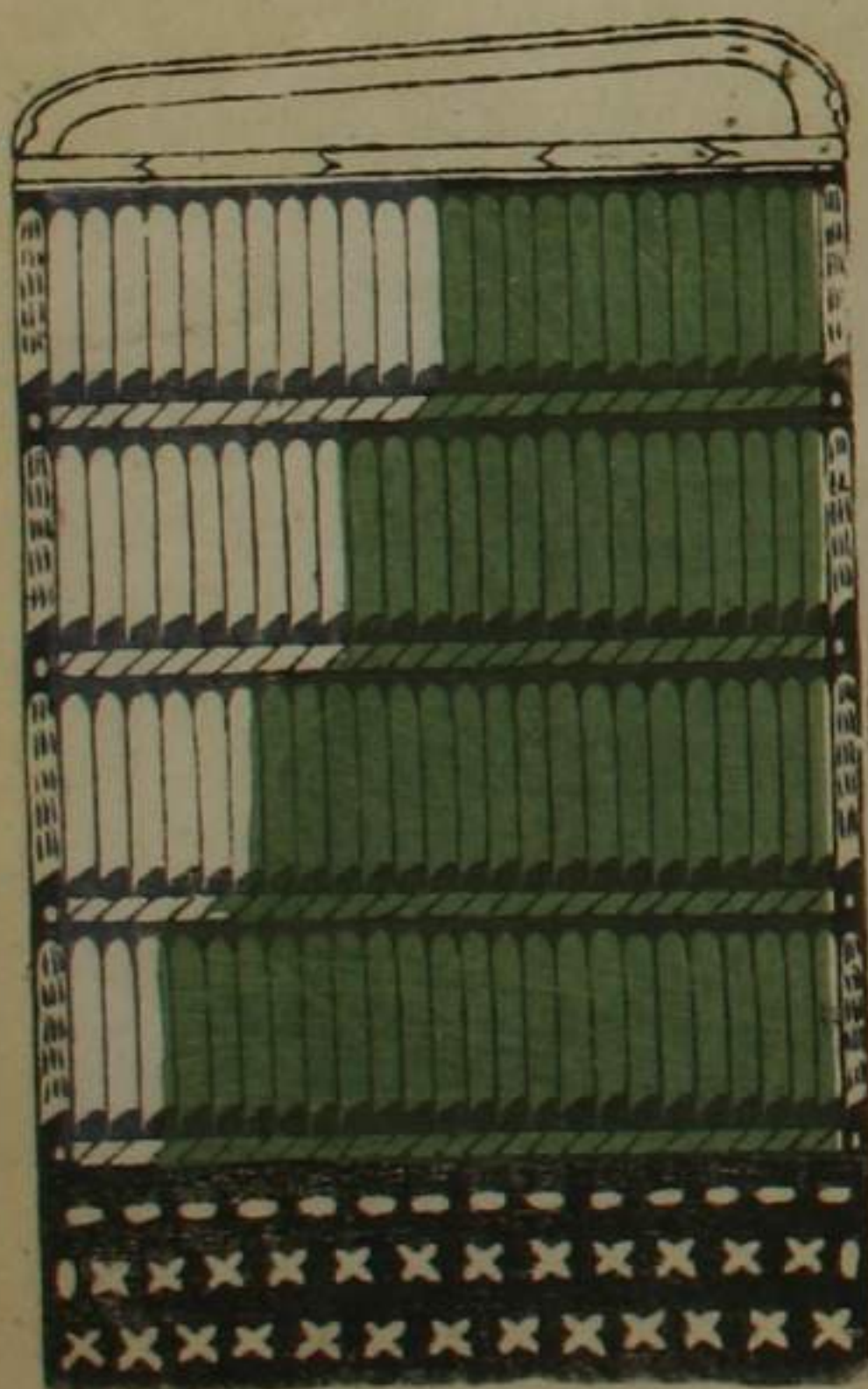

紫白威

後三年

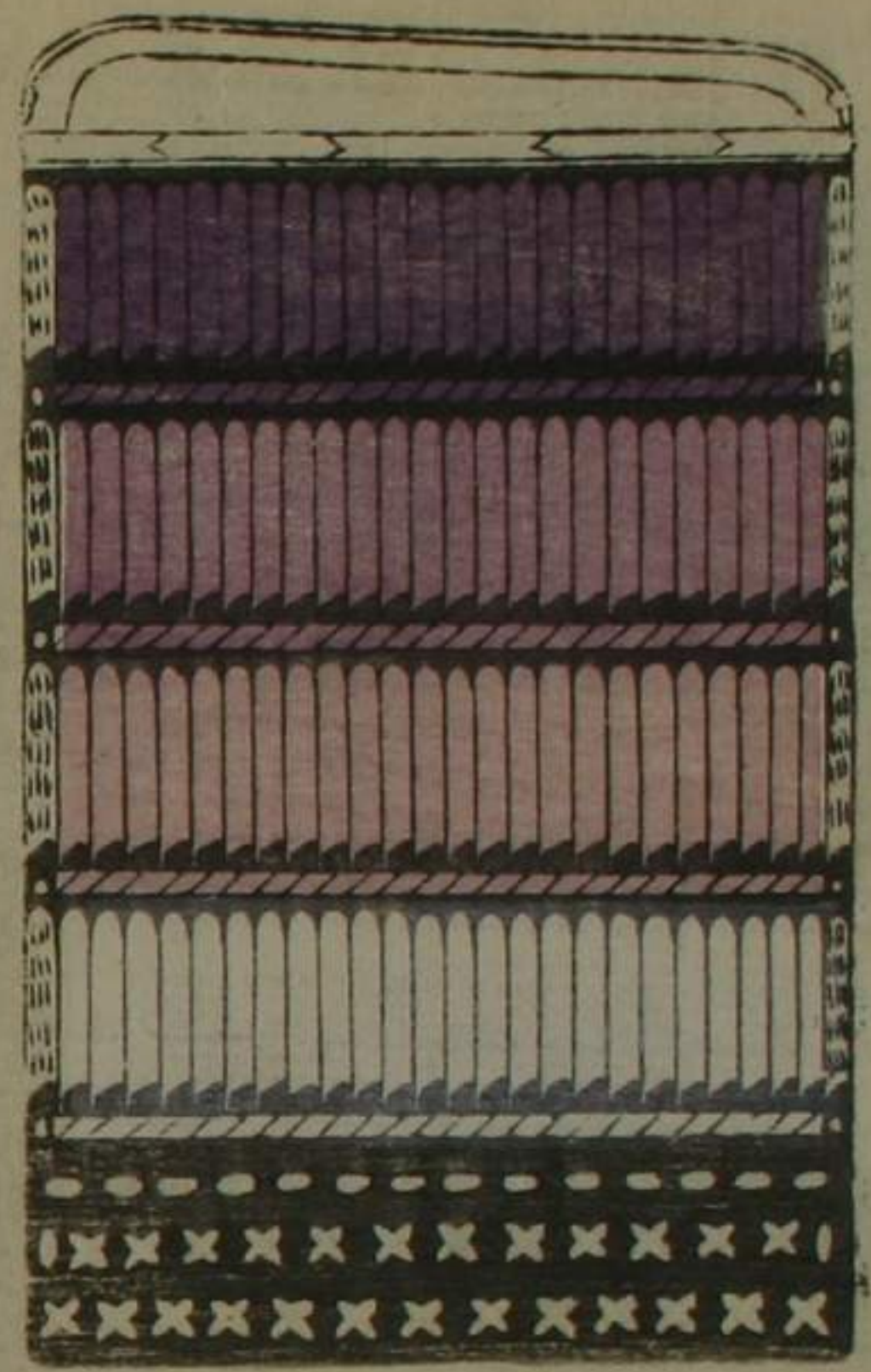

白肩白纒

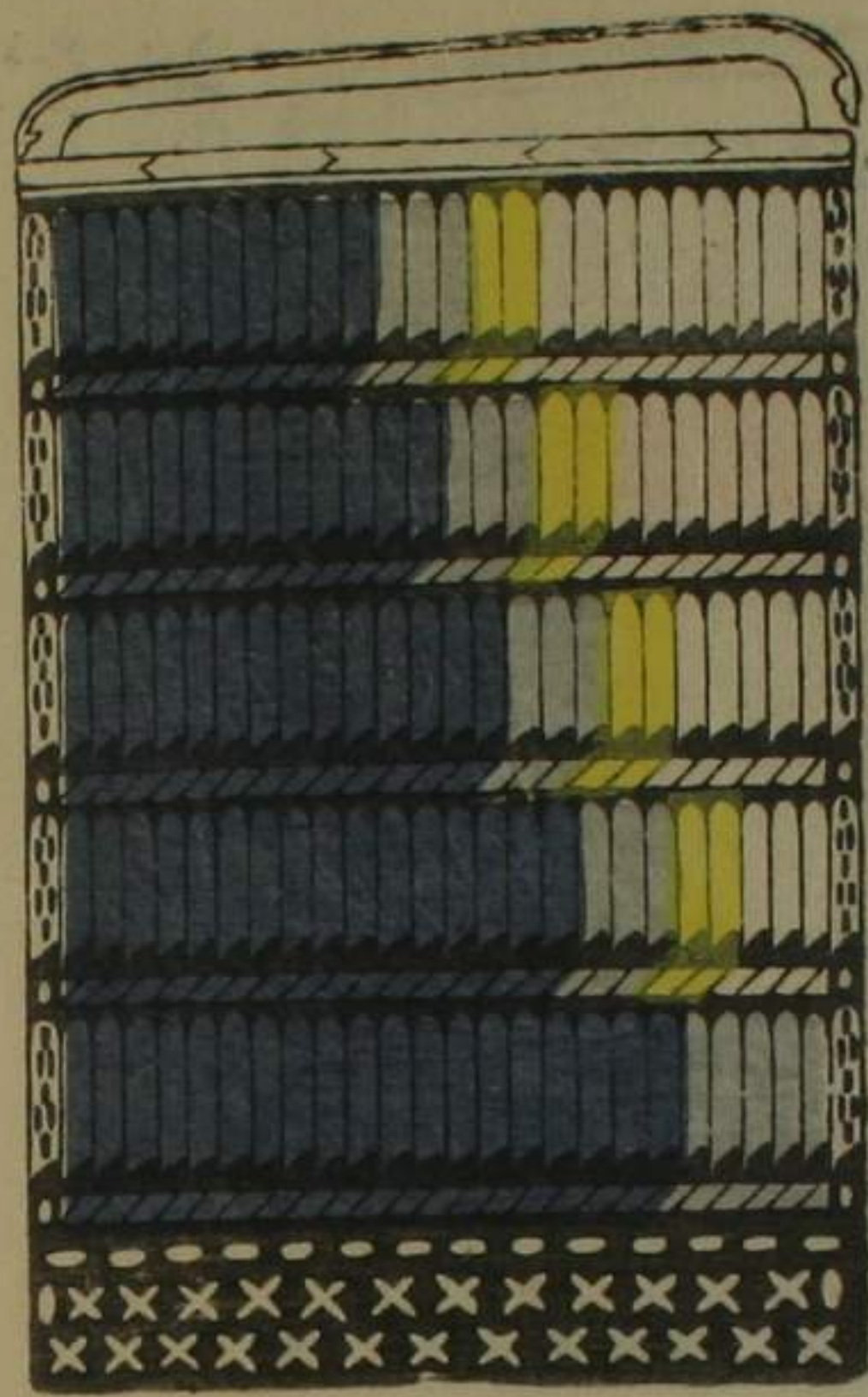

同上 一説

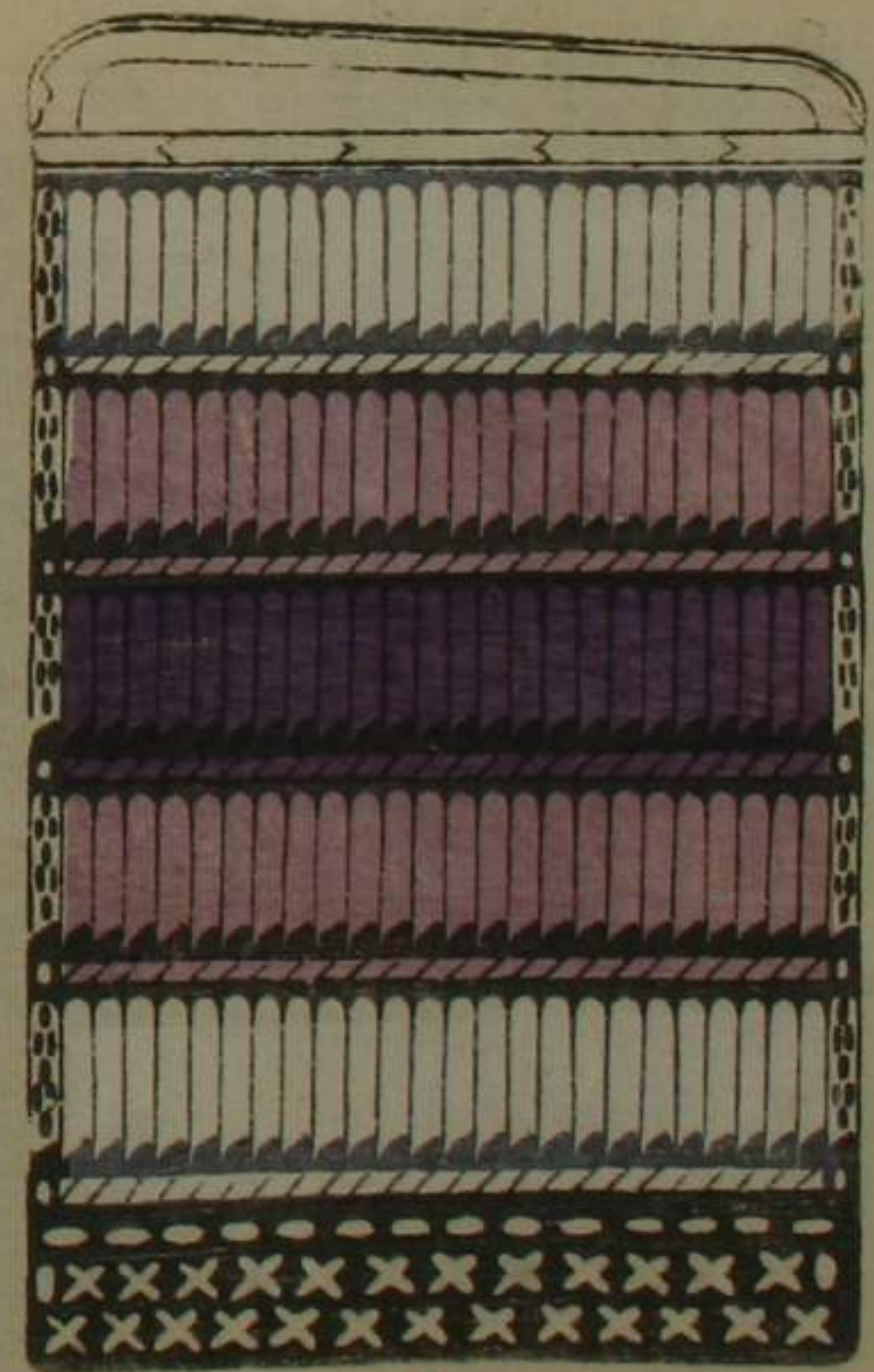

古き物かきりゆにその名けえぬれに
替りたるをのせり肩へ白りゆに
しのかかしのぬきぬるひのきまを
さすの流もあらぬ

肩白赤威

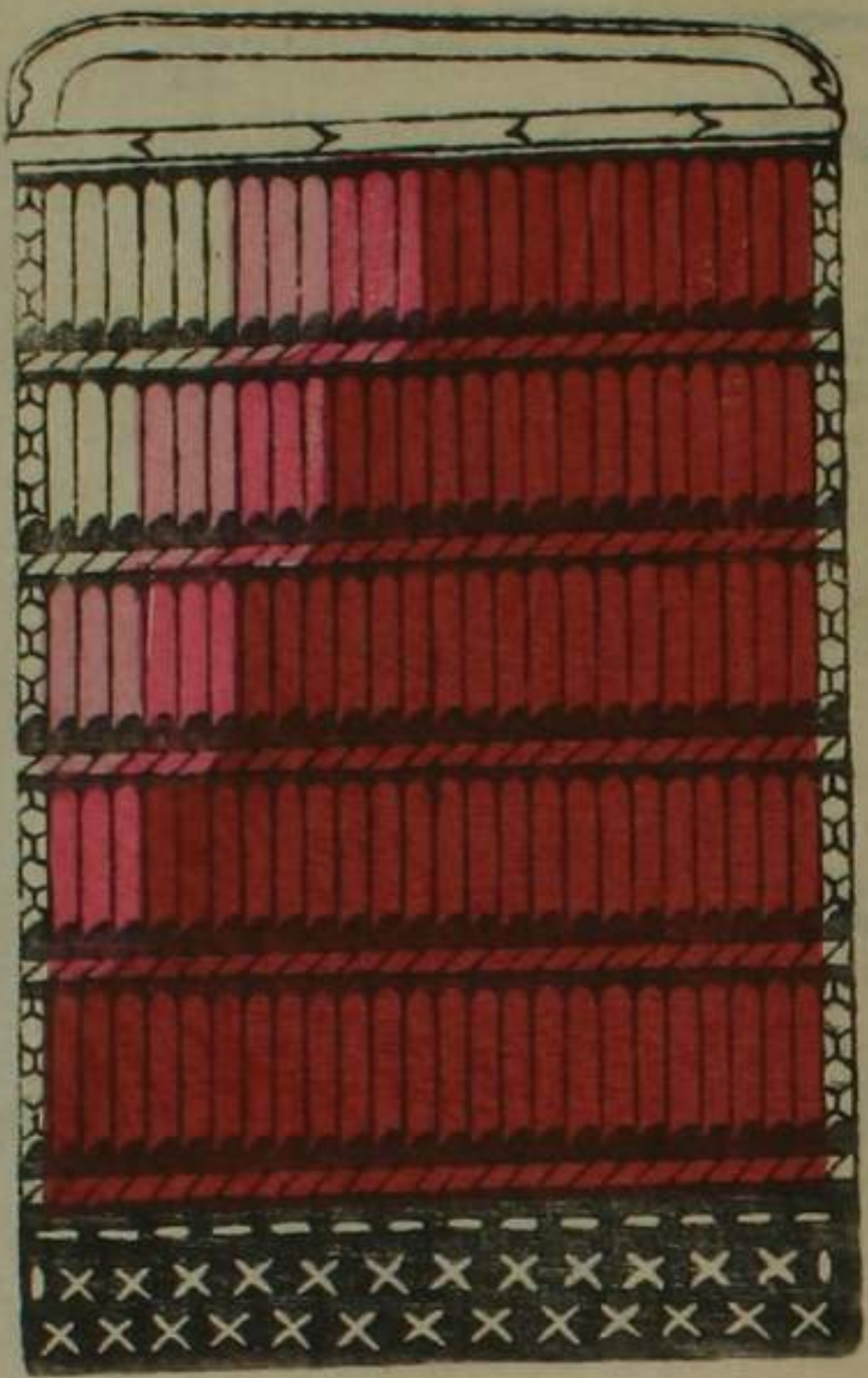

菊木白纒

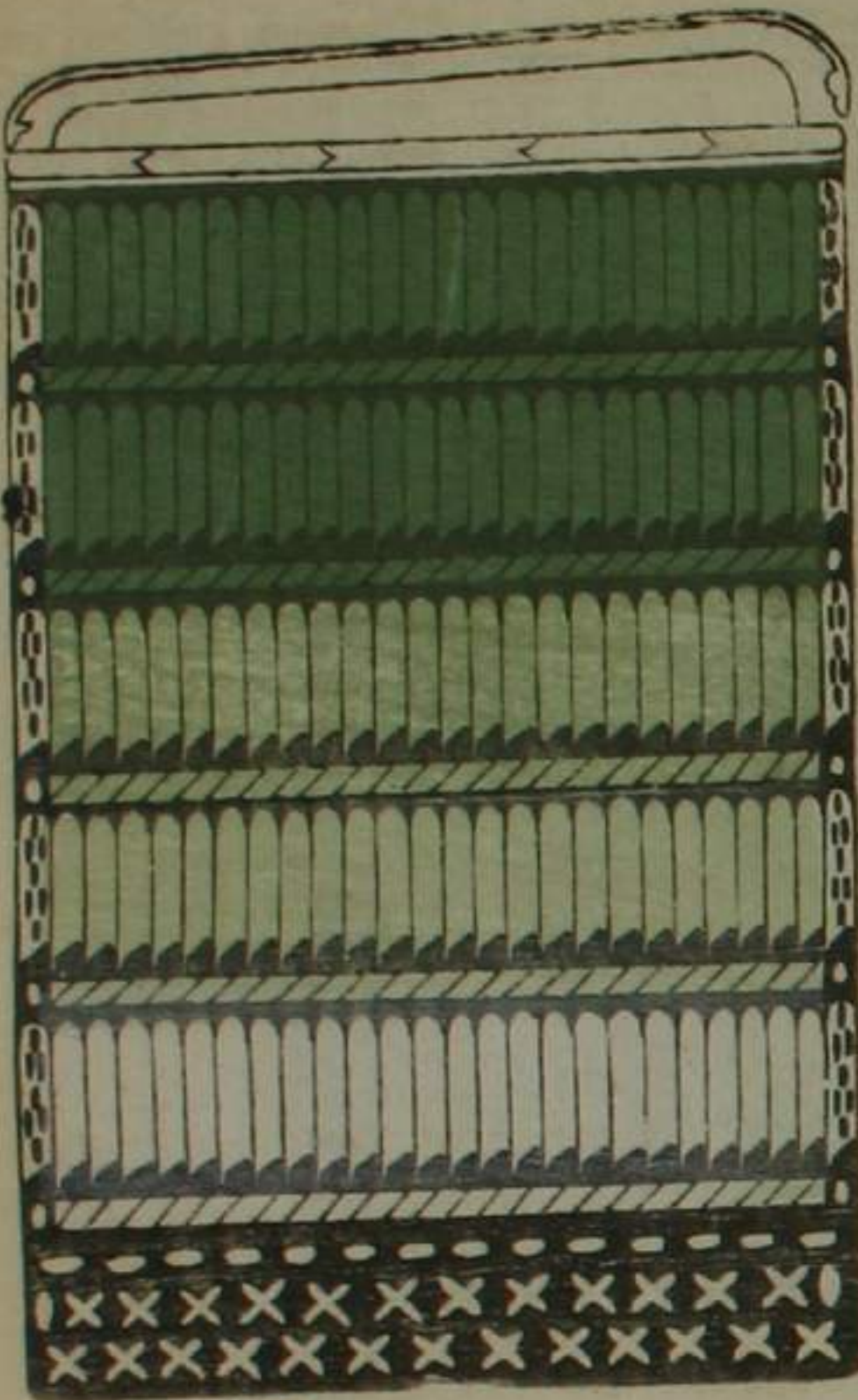

此名も古き物にゆゑぬれに
替りたるをのせり肩へ白りゆに
しのかかしのぬきぬるひのきまを
さすの流もあらぬ

白の正色より改色に
れし果も白もあつて
清くまた白く
又も白く上より下より
ぬれたるをのせり肩へ
いたよ白乃毛をぬれ
まらぬるしきぬれたる
まらぬるしきぬれたる

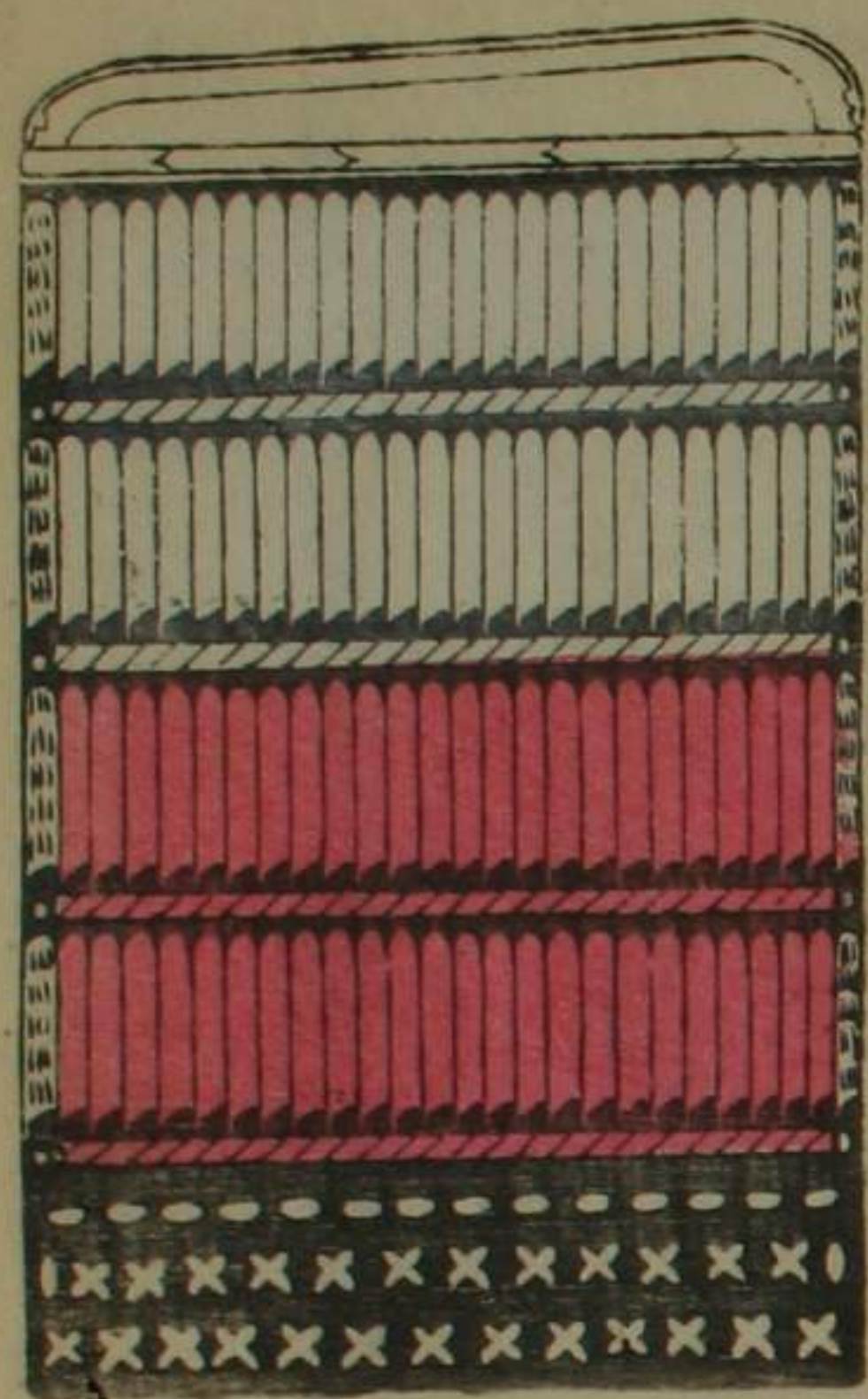

同上
同

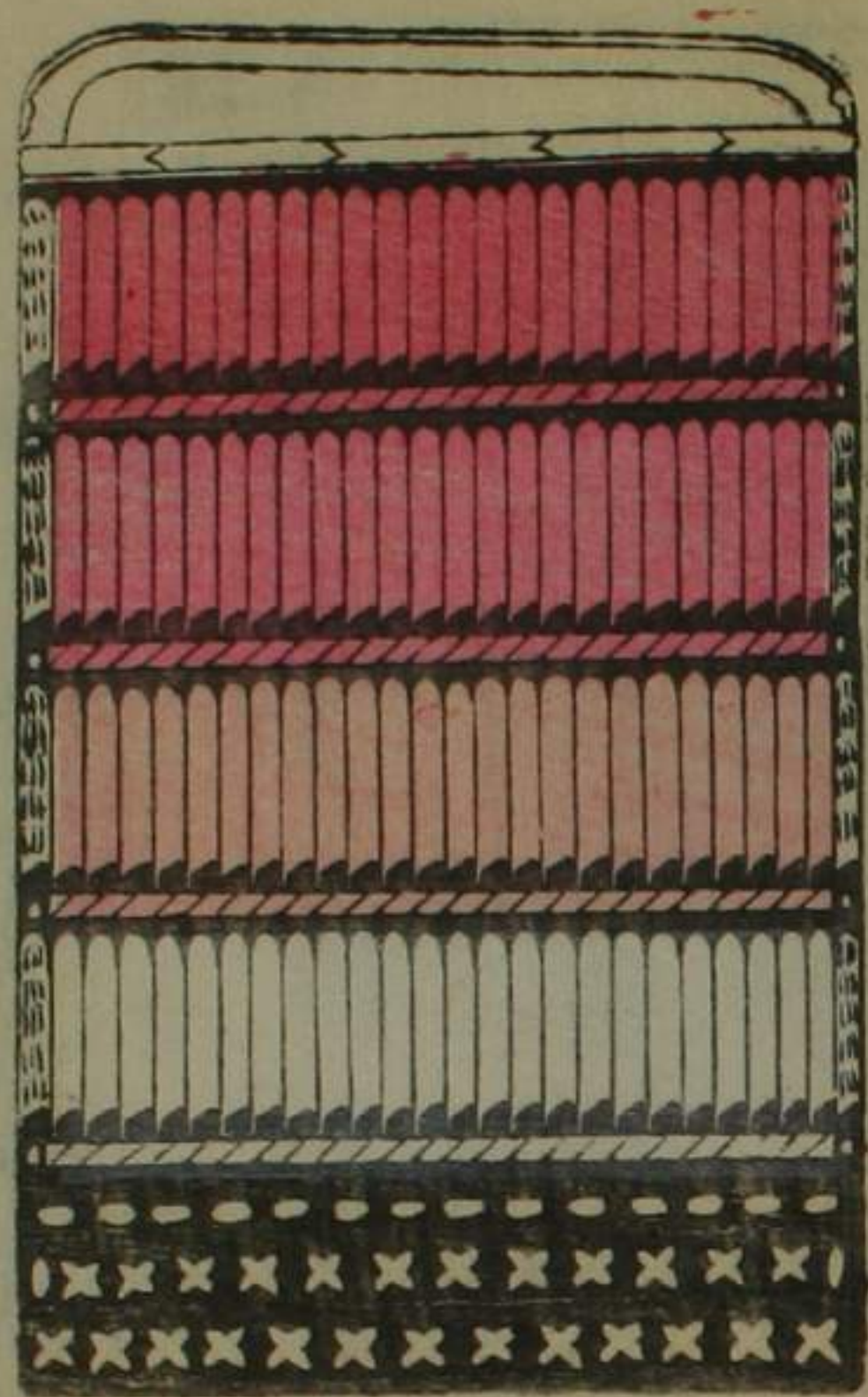

同上
同

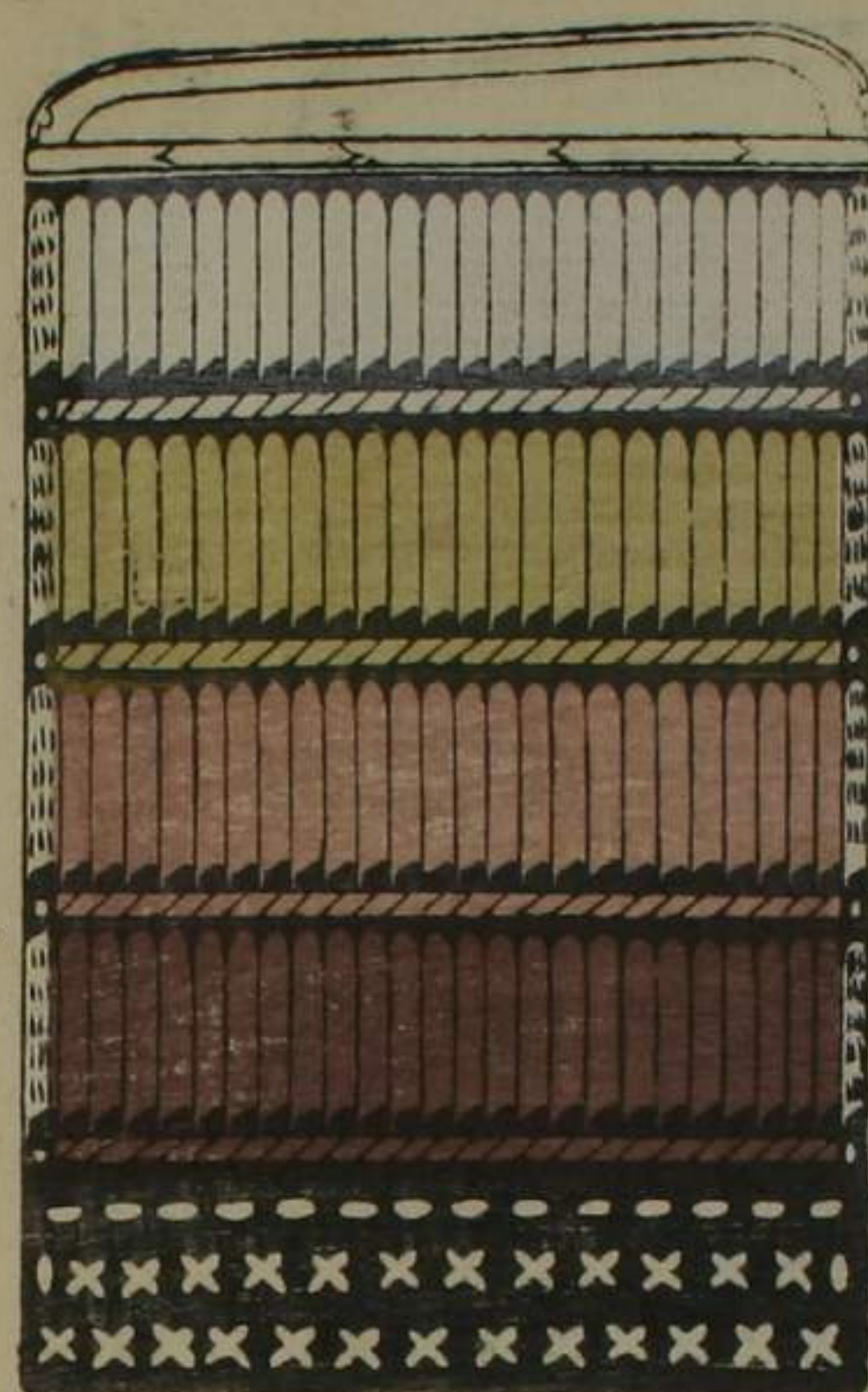

同上
日光大師繪

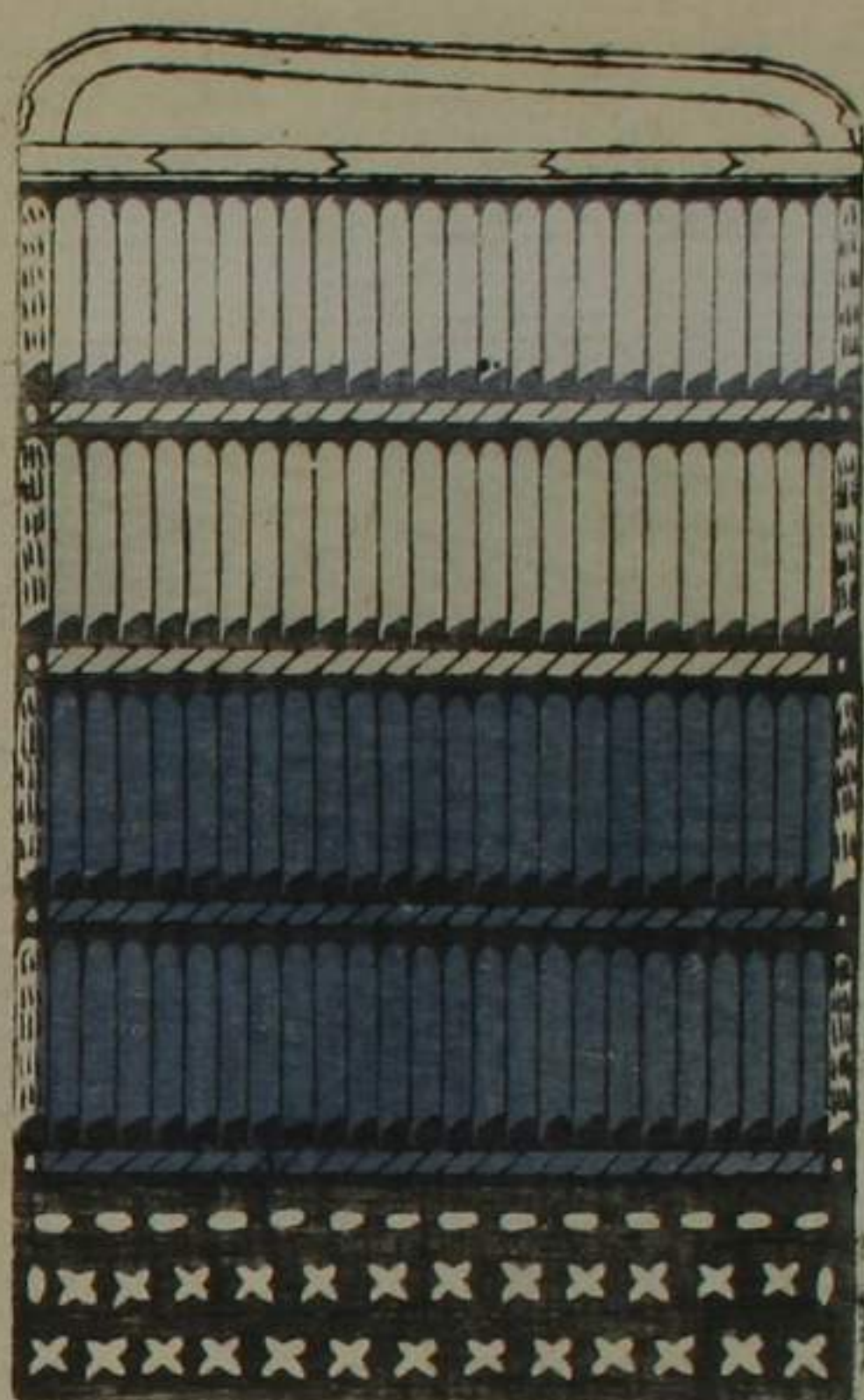

色いろくく勾かぎ威い

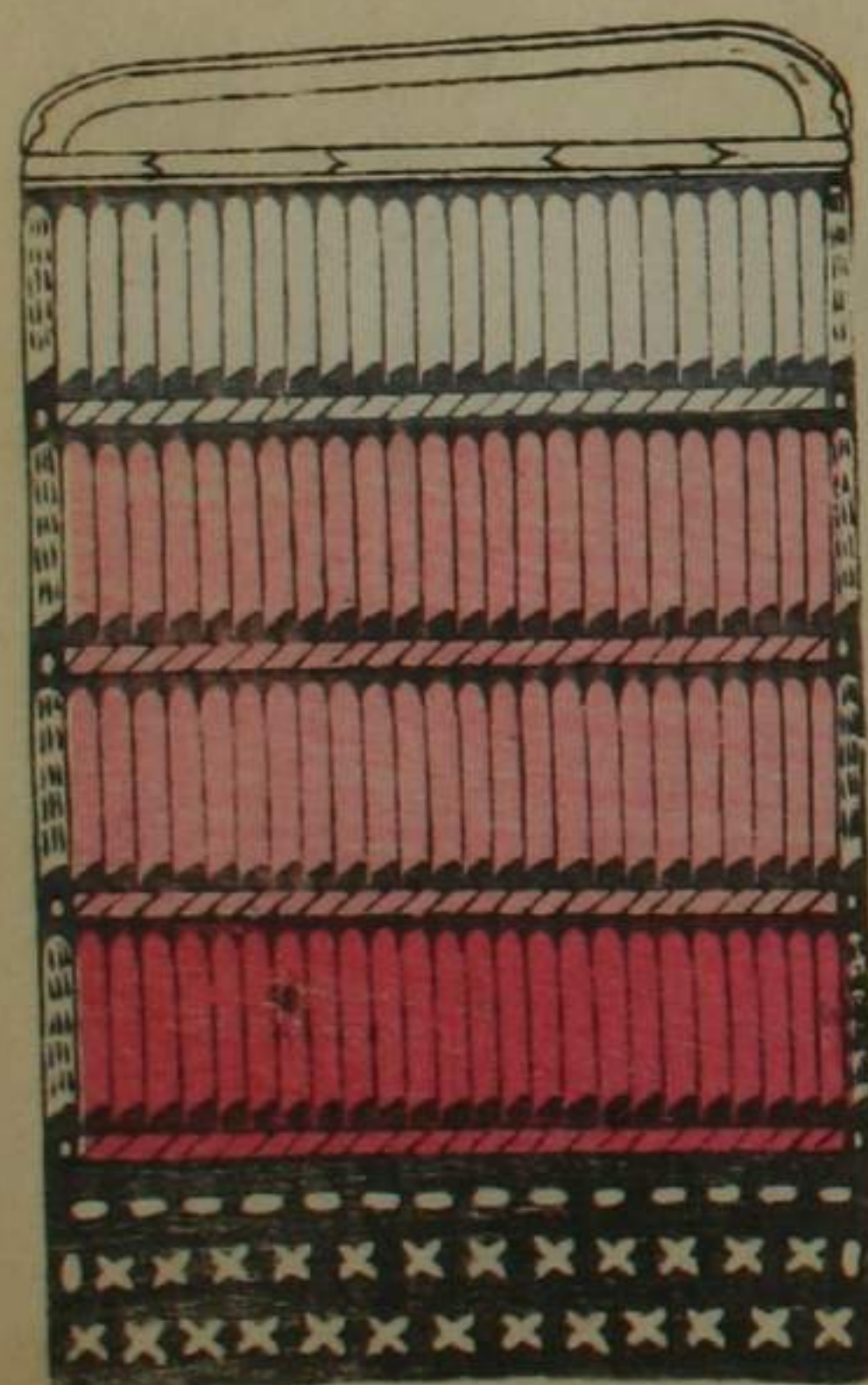

同上
同

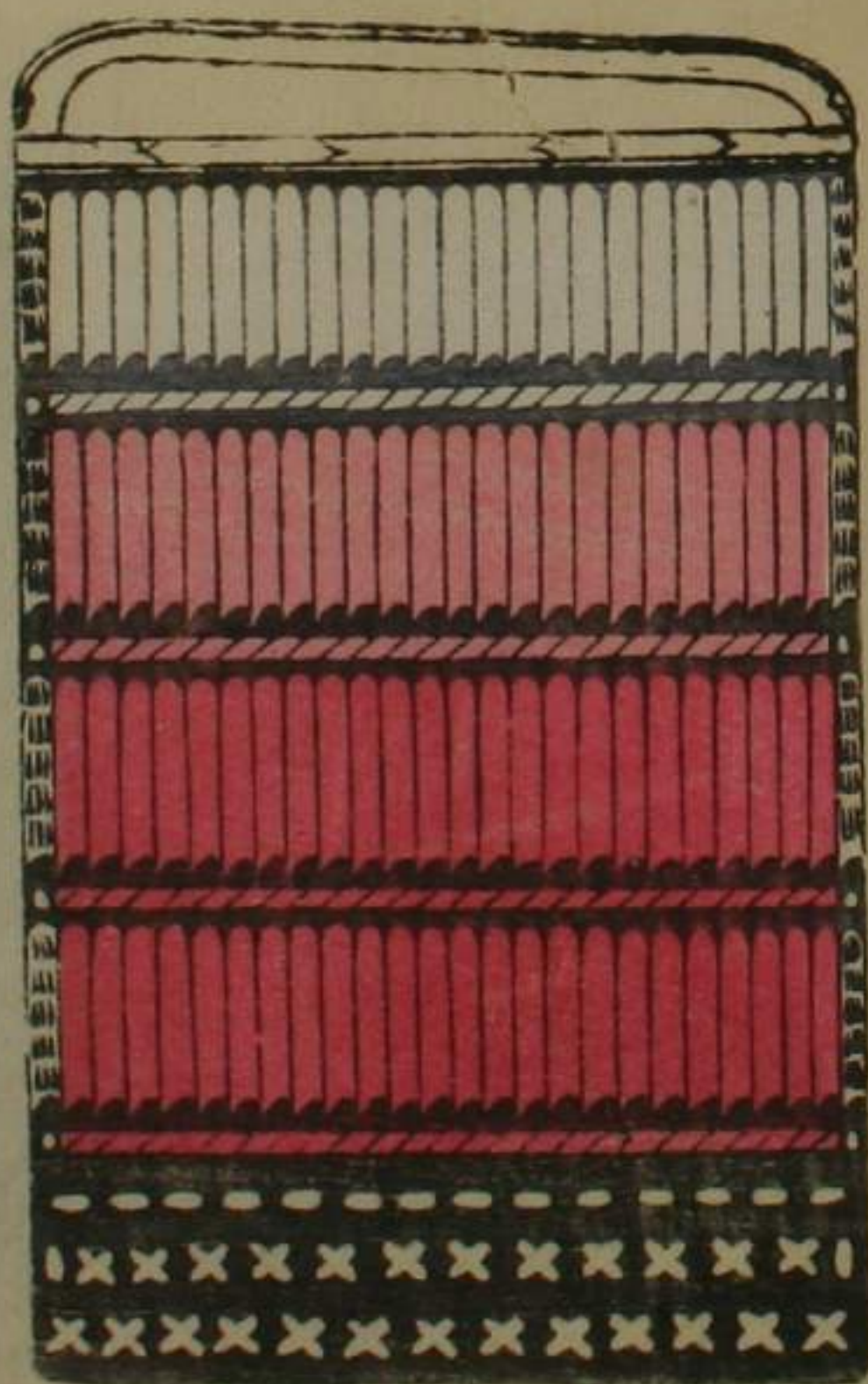

同上
同



同上
後三年

ありしやうやくとく白き上下又丸く
ありしやうやくとく形丸く古き
ありしやうやくとく形丸く古き
ありしやうやくとく形丸く古き



同上
日



同上
後三年



同上
春日社蔵古鏡

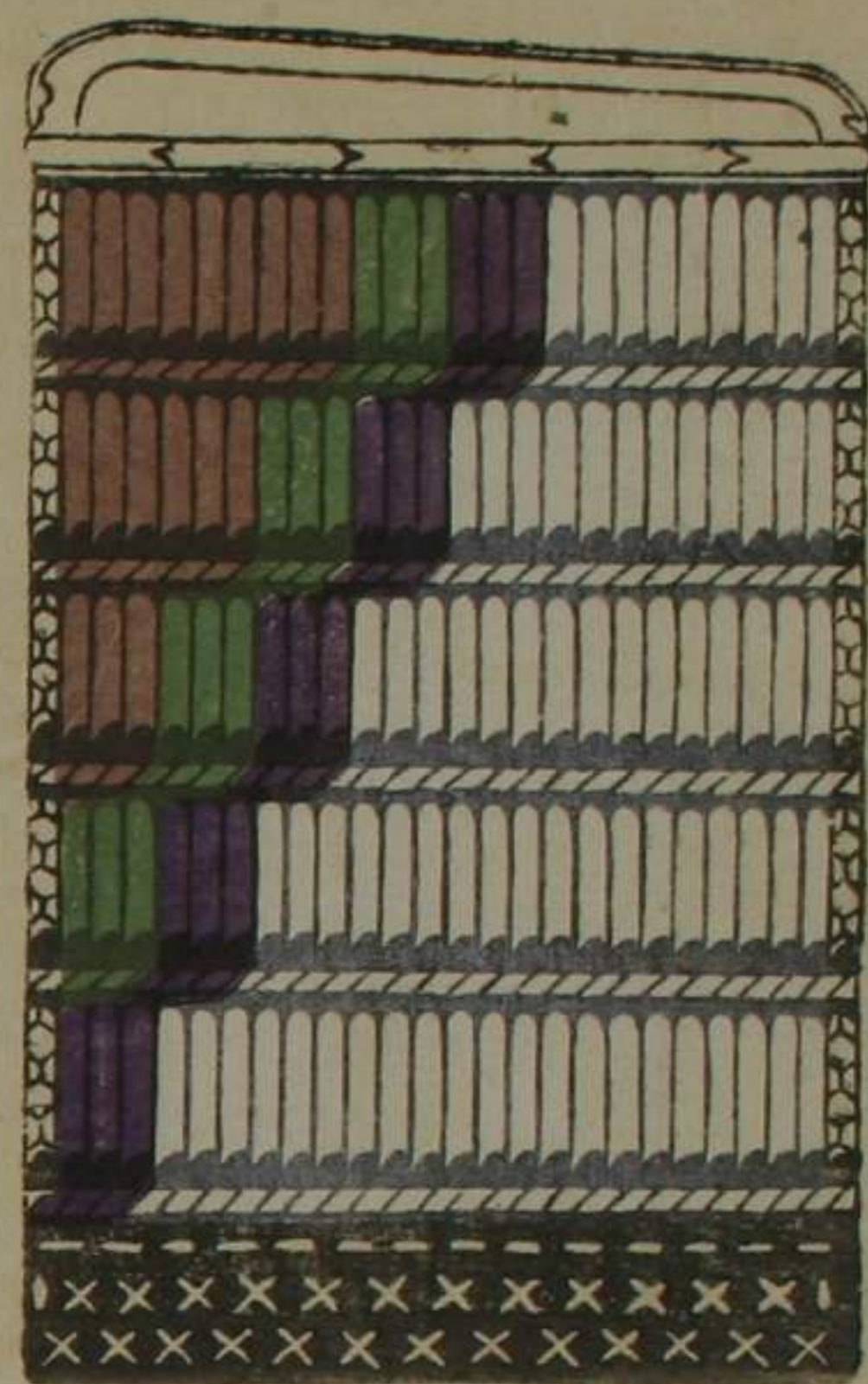

同上
日蔵

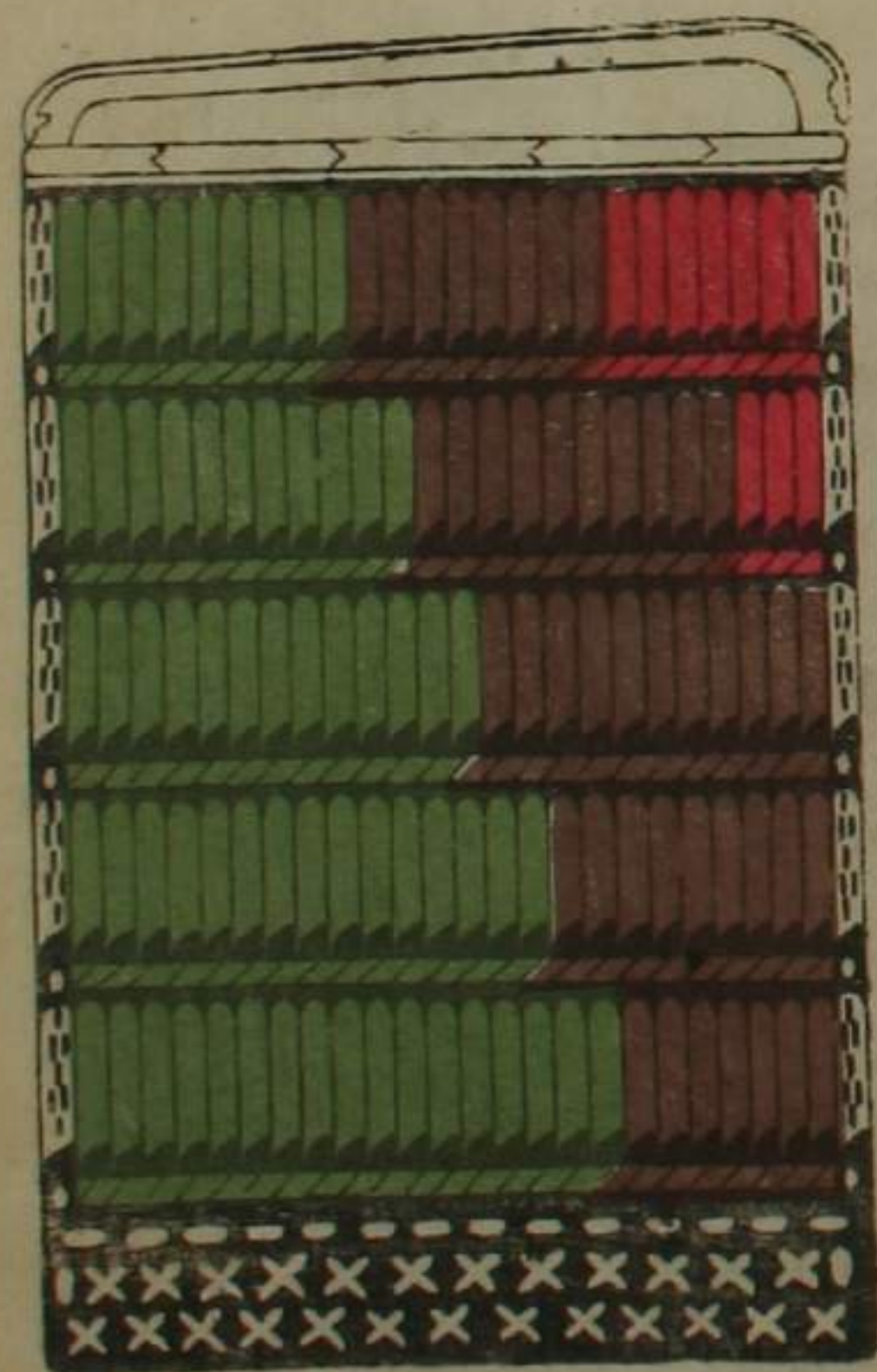

同上
蒙古

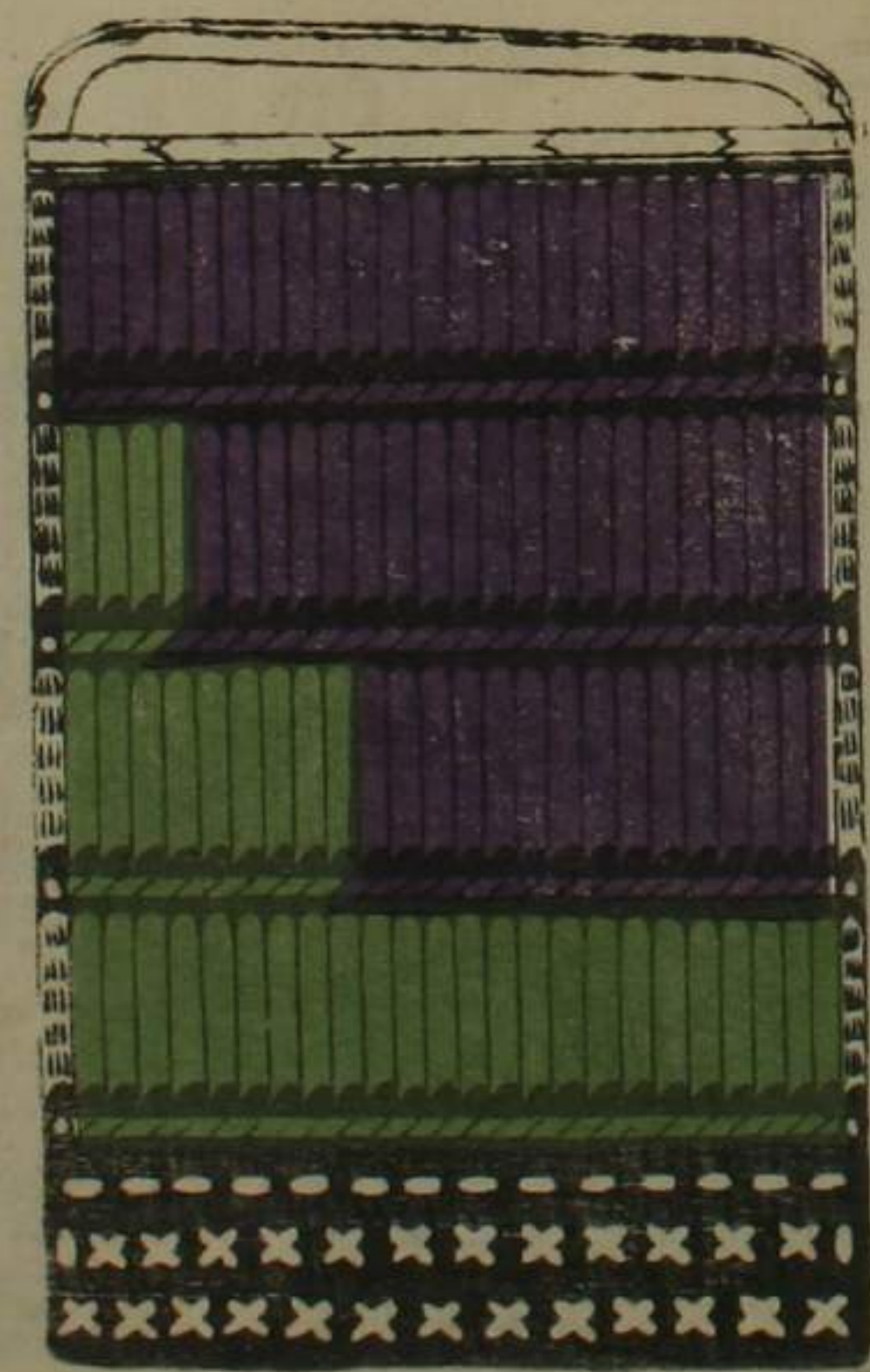

同上
同

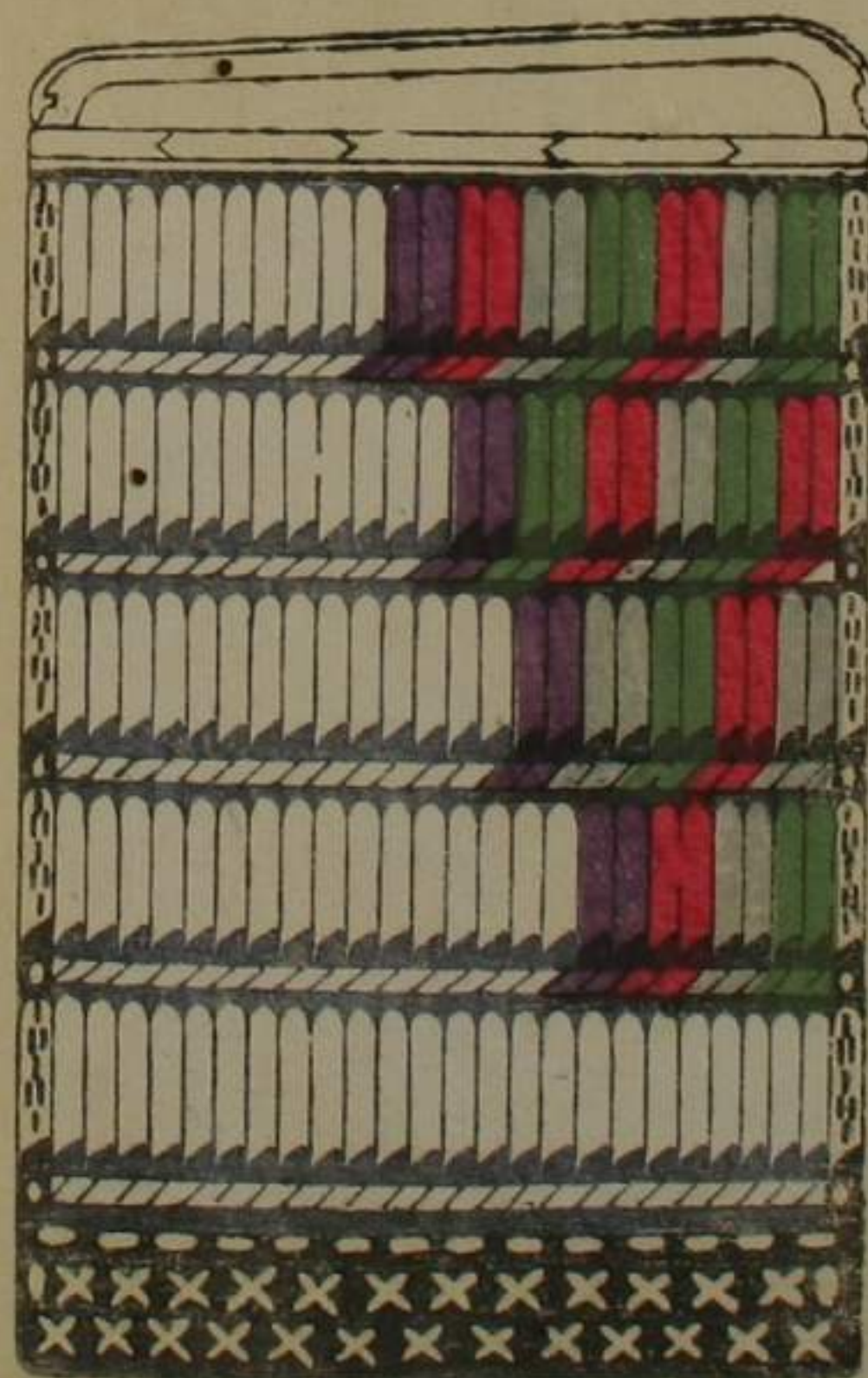

同上
清古子



同上
陳州三島社蔵
古子修

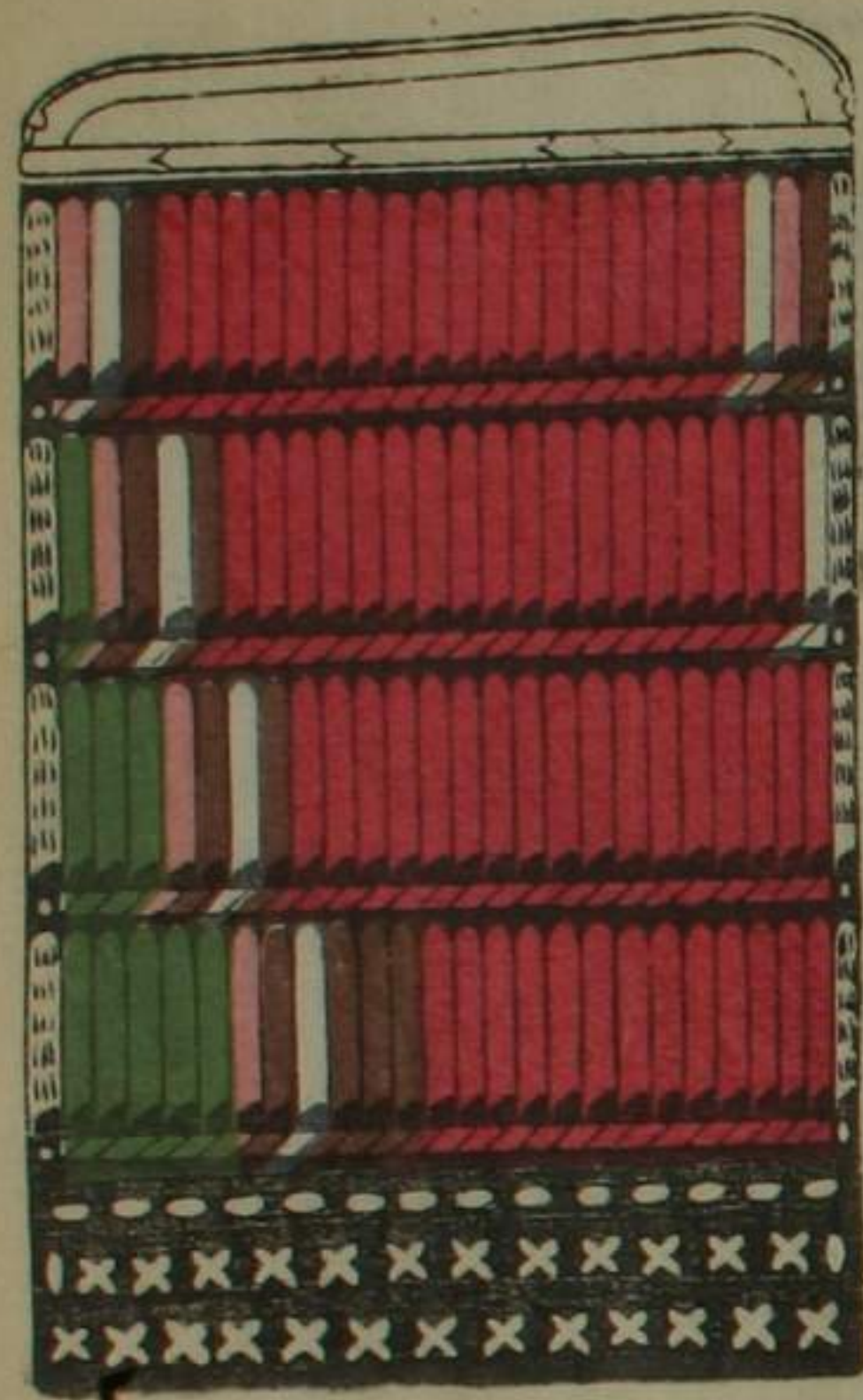

妻肩白絨

後三年

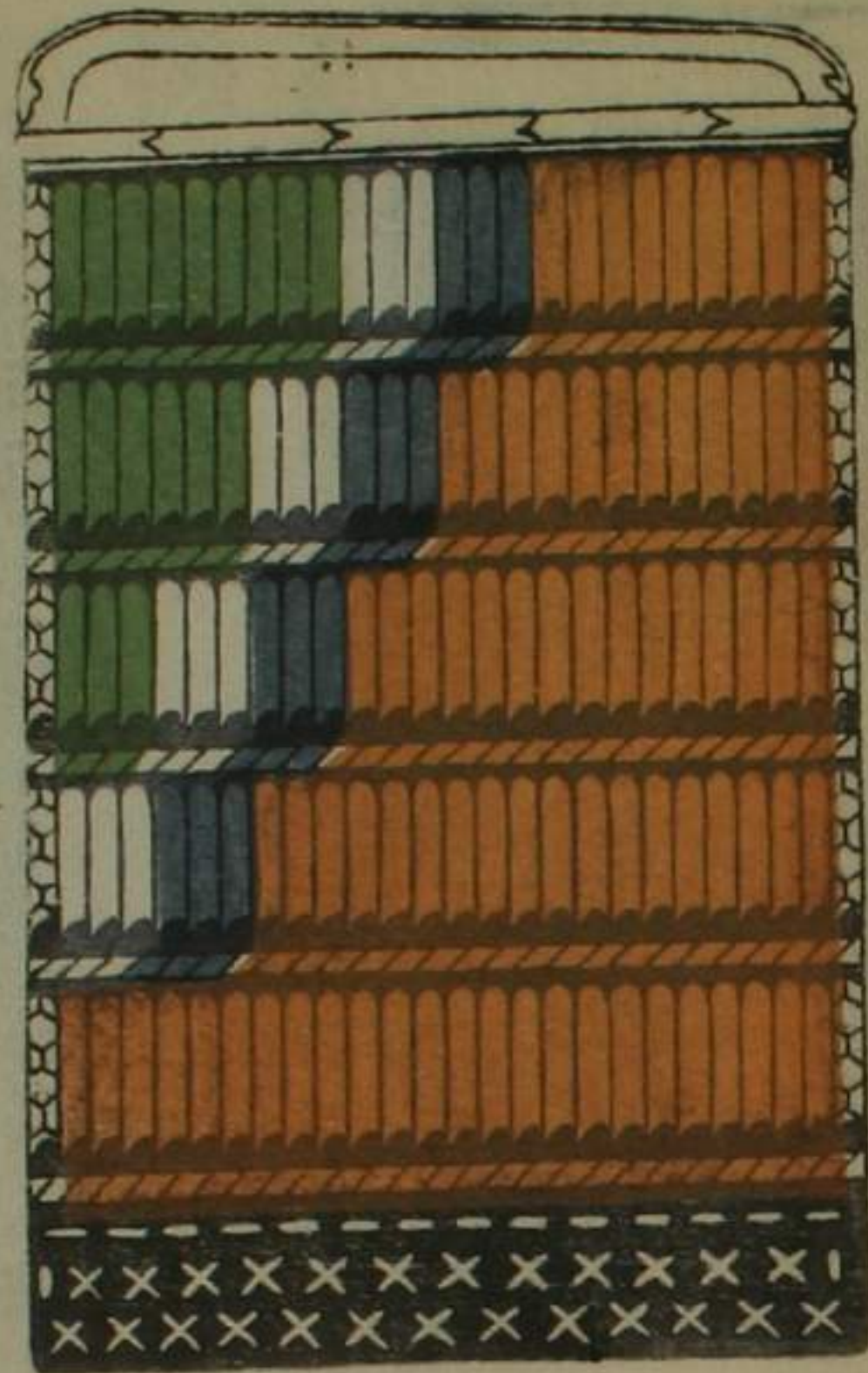

同上

蒙古

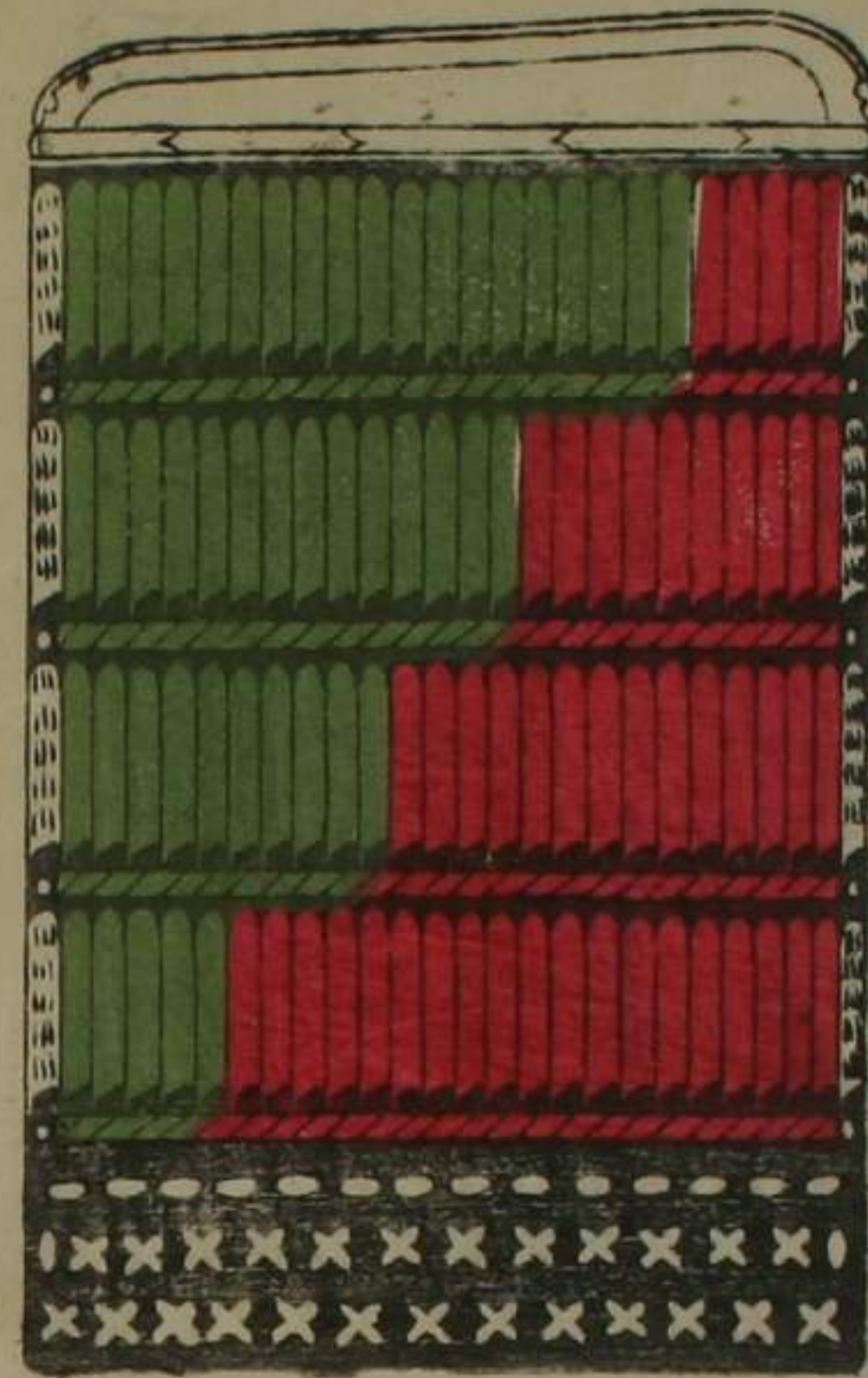

同上

同

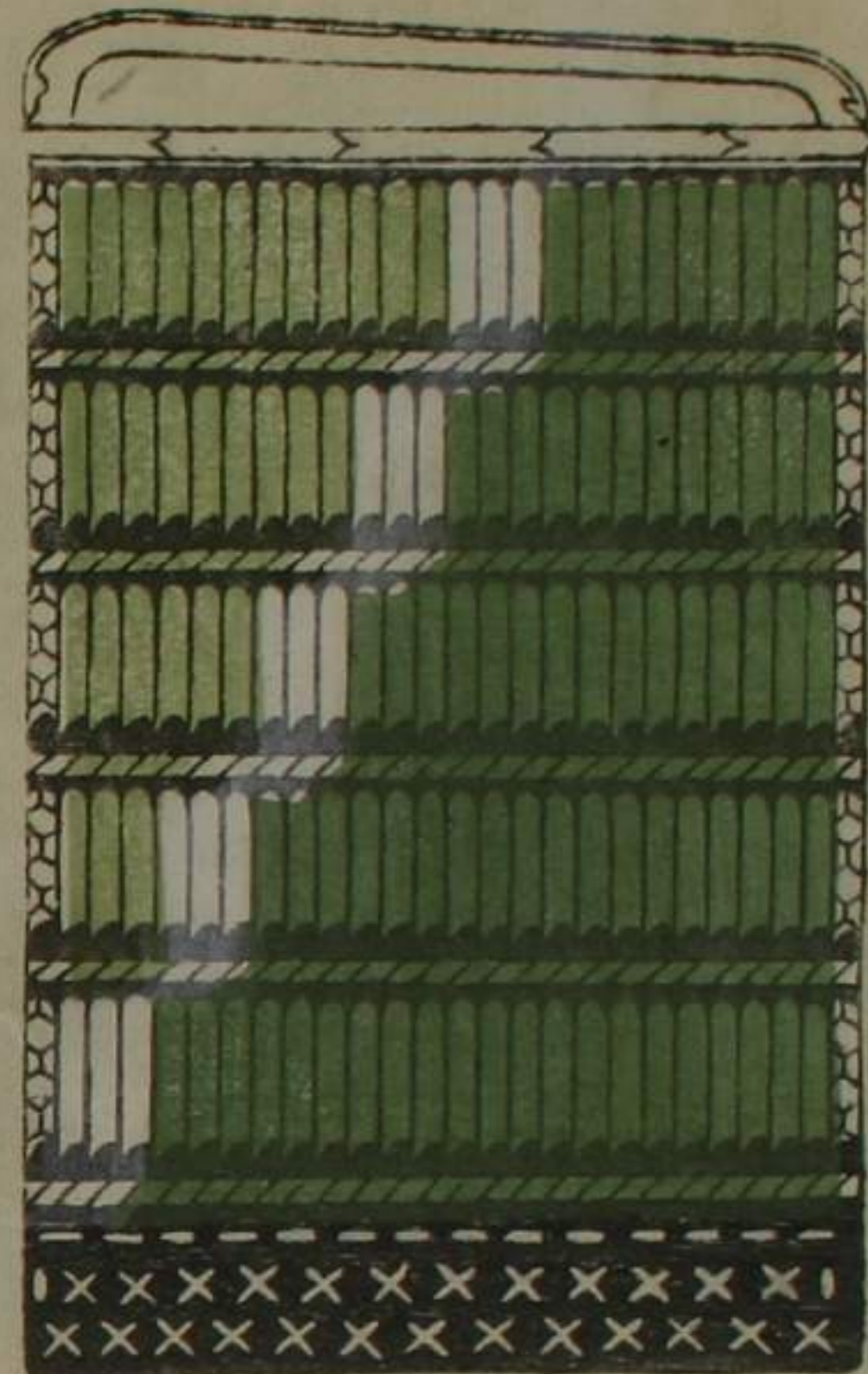

同上

伴大納言

此名を古くはやえさねと云ふは古くは
 又互に威を乞ふに或は五音を乞ふと
 況も何れも亦
 又互に威を乞ふに或は五音を乞ふと
 況も何れも亦

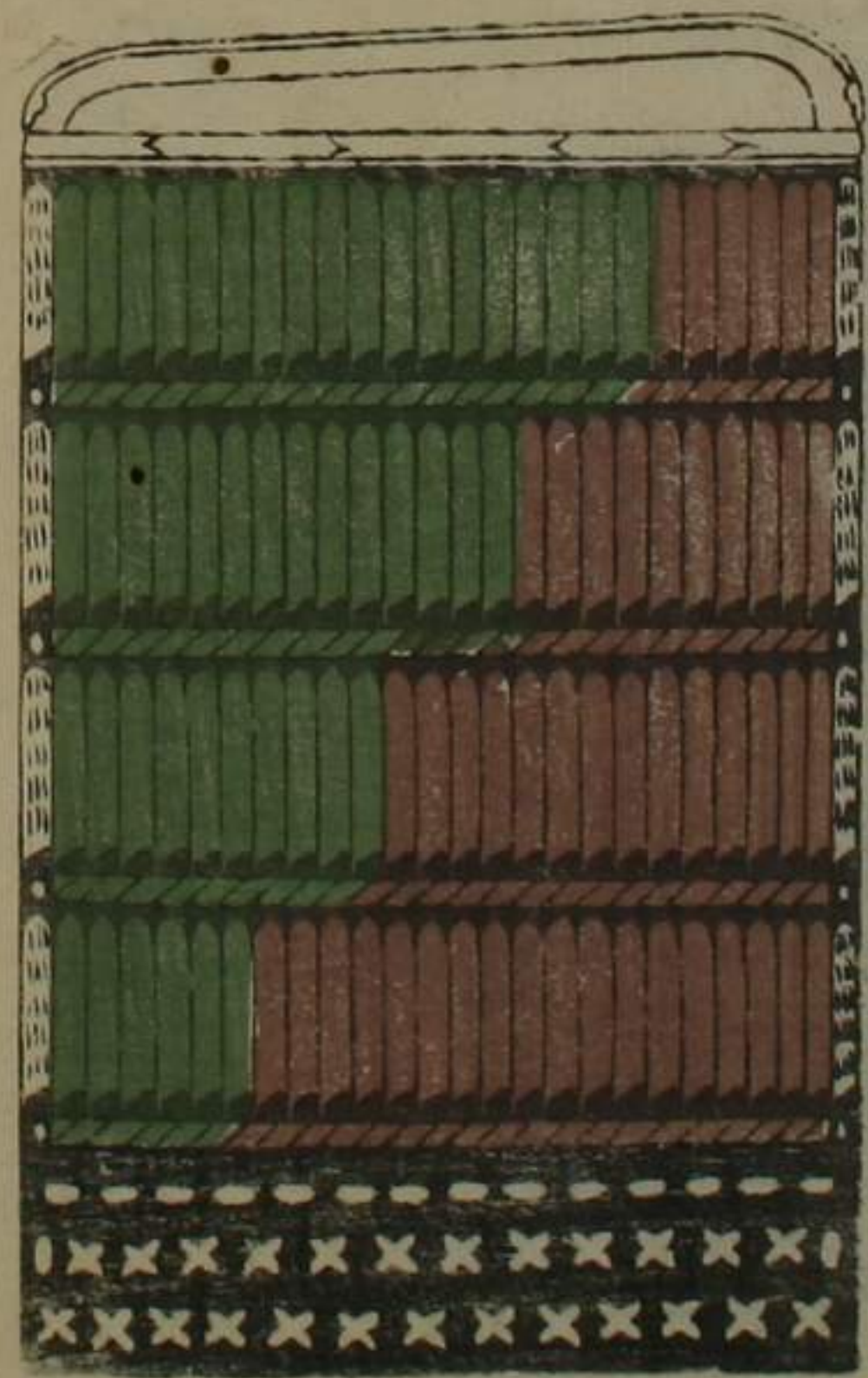

同上

同

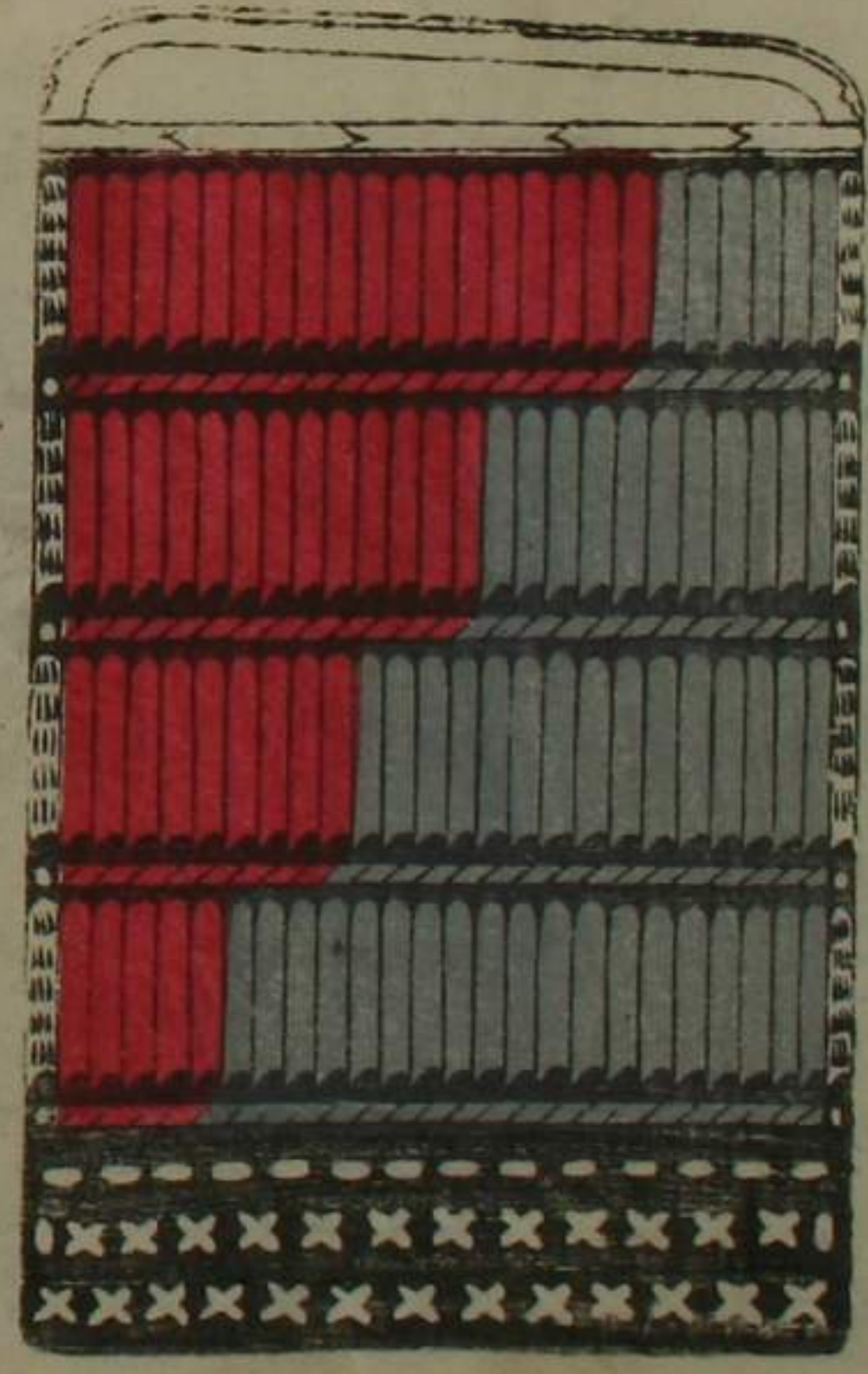

同上

前九年

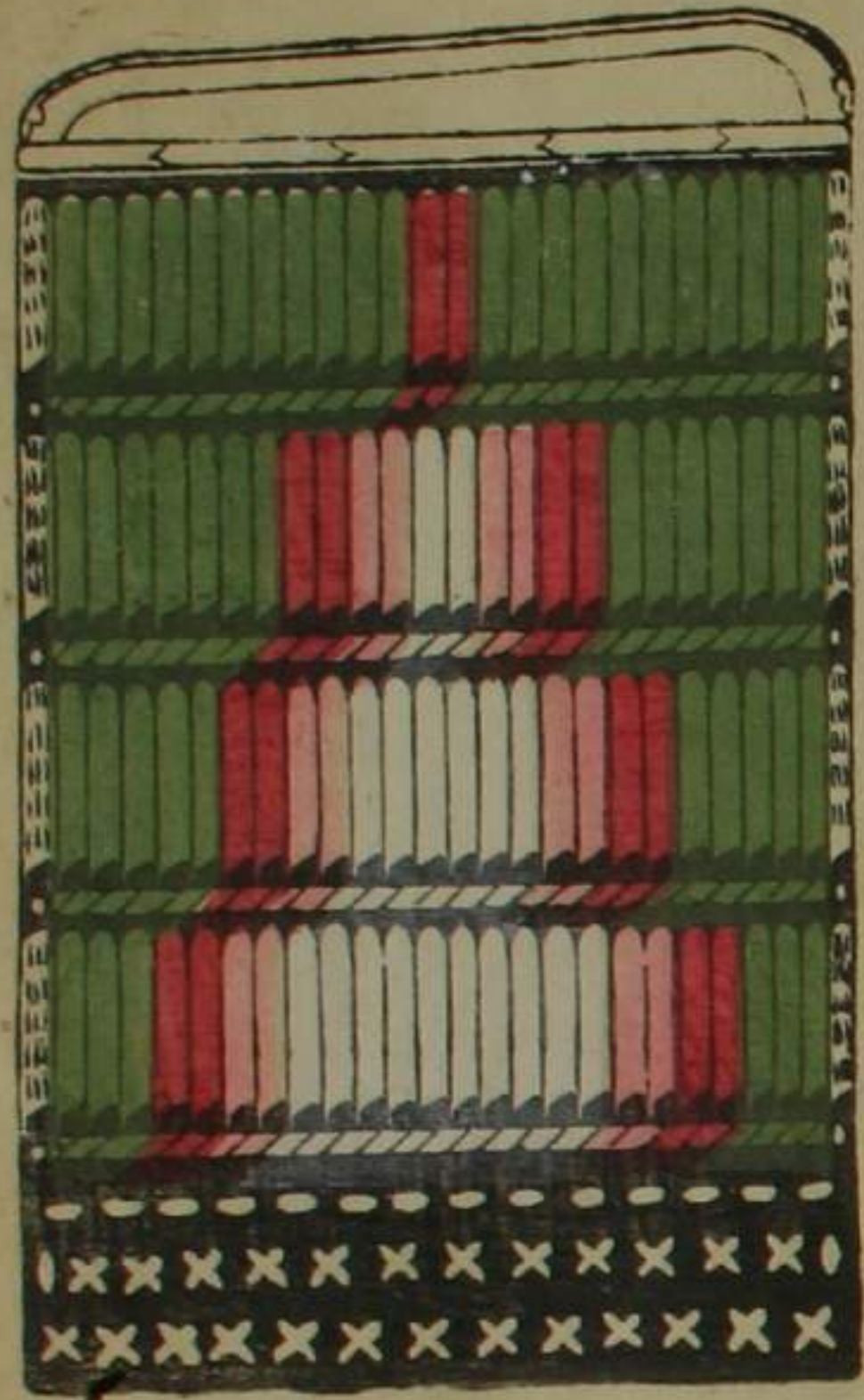

同上
日

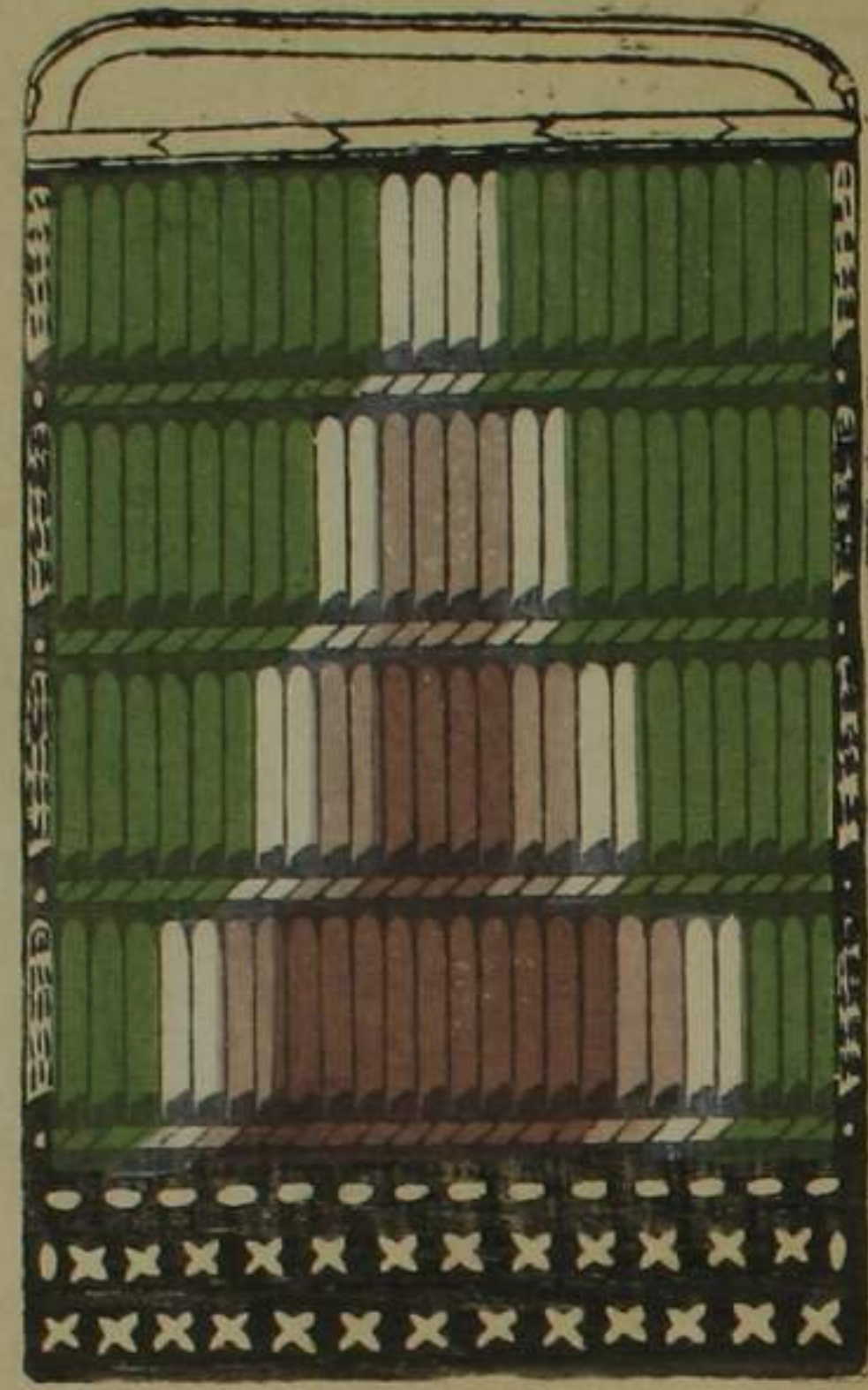

澤水色多浮威

後三年

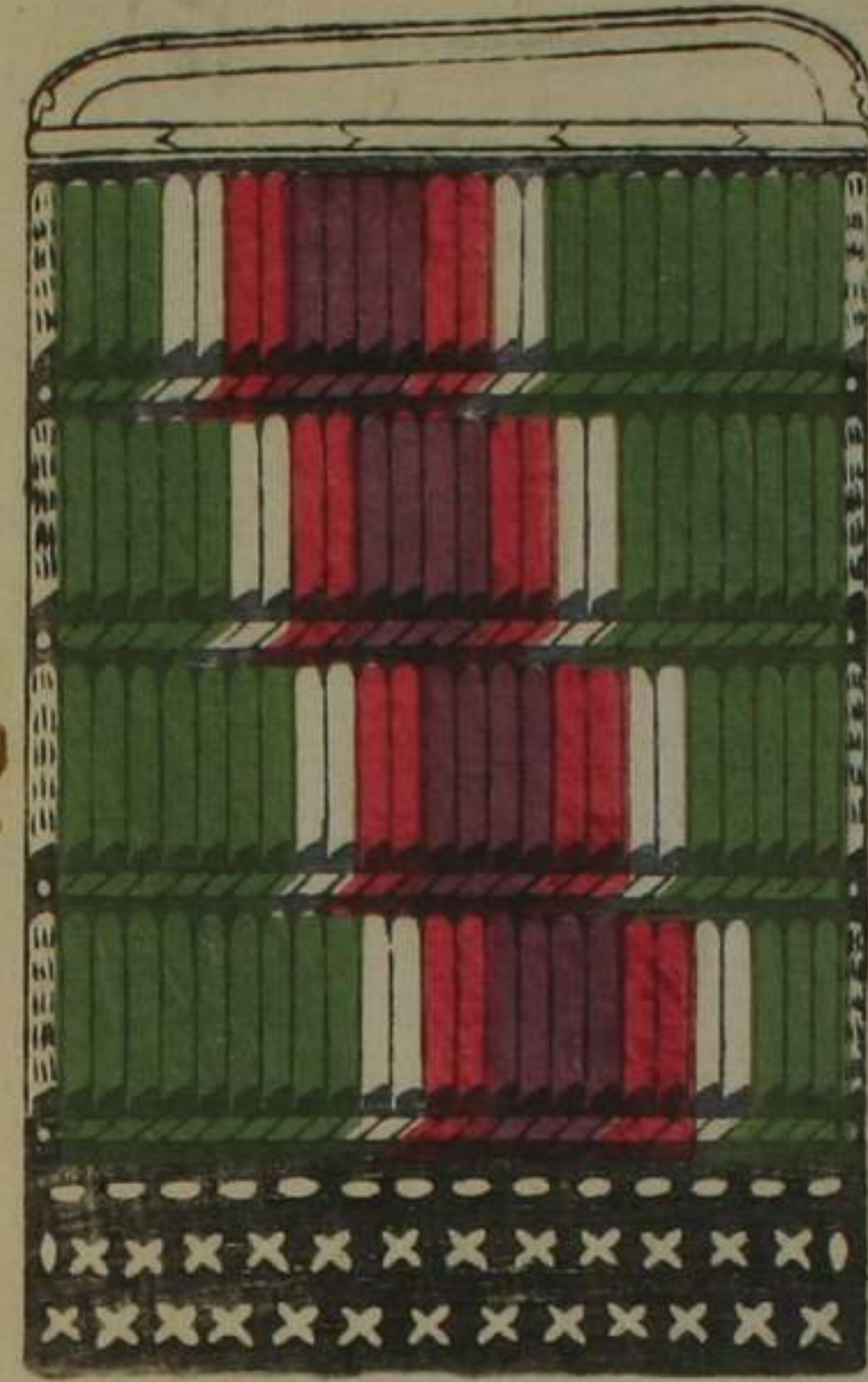

同上

蒙古

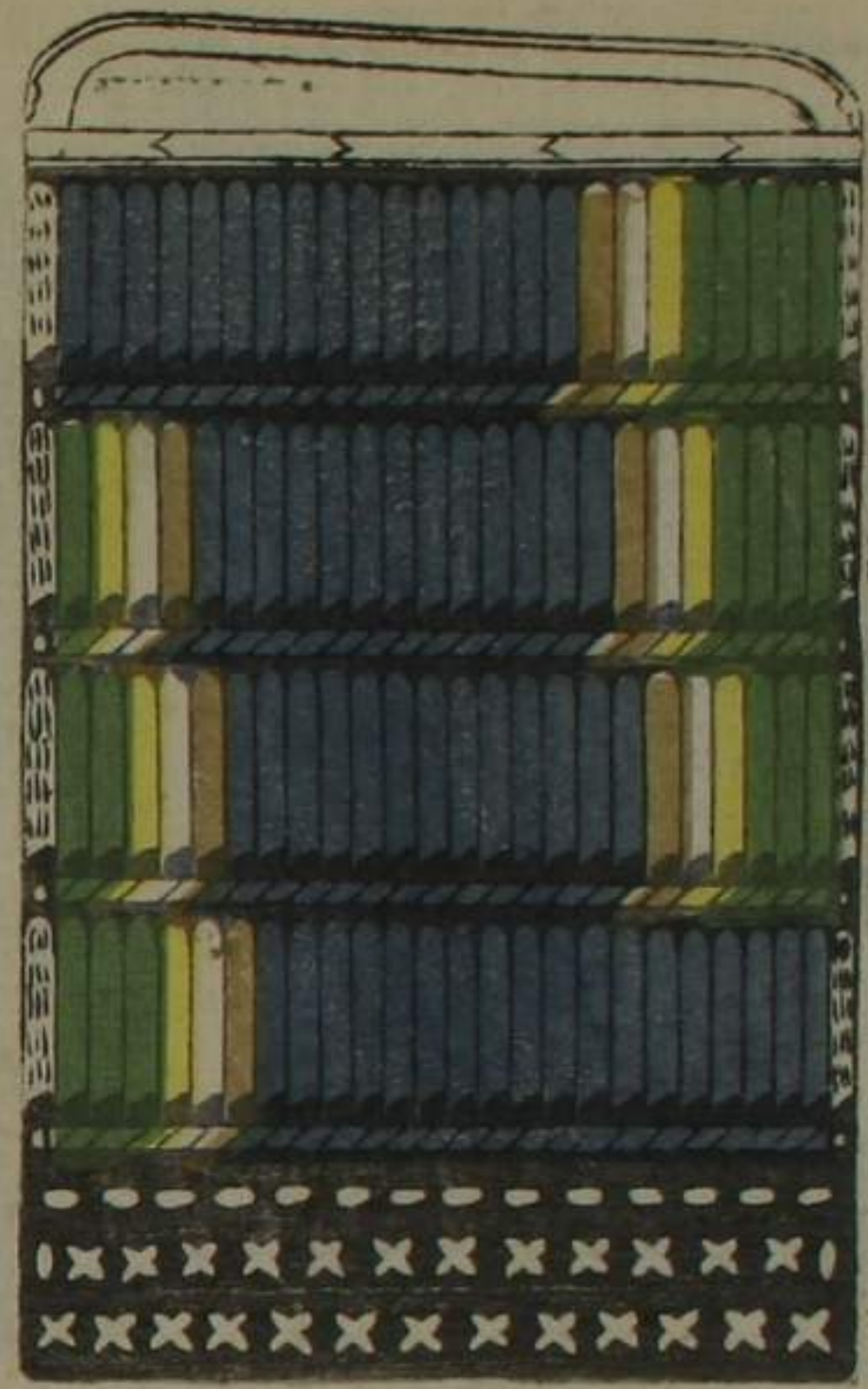

同上

春日

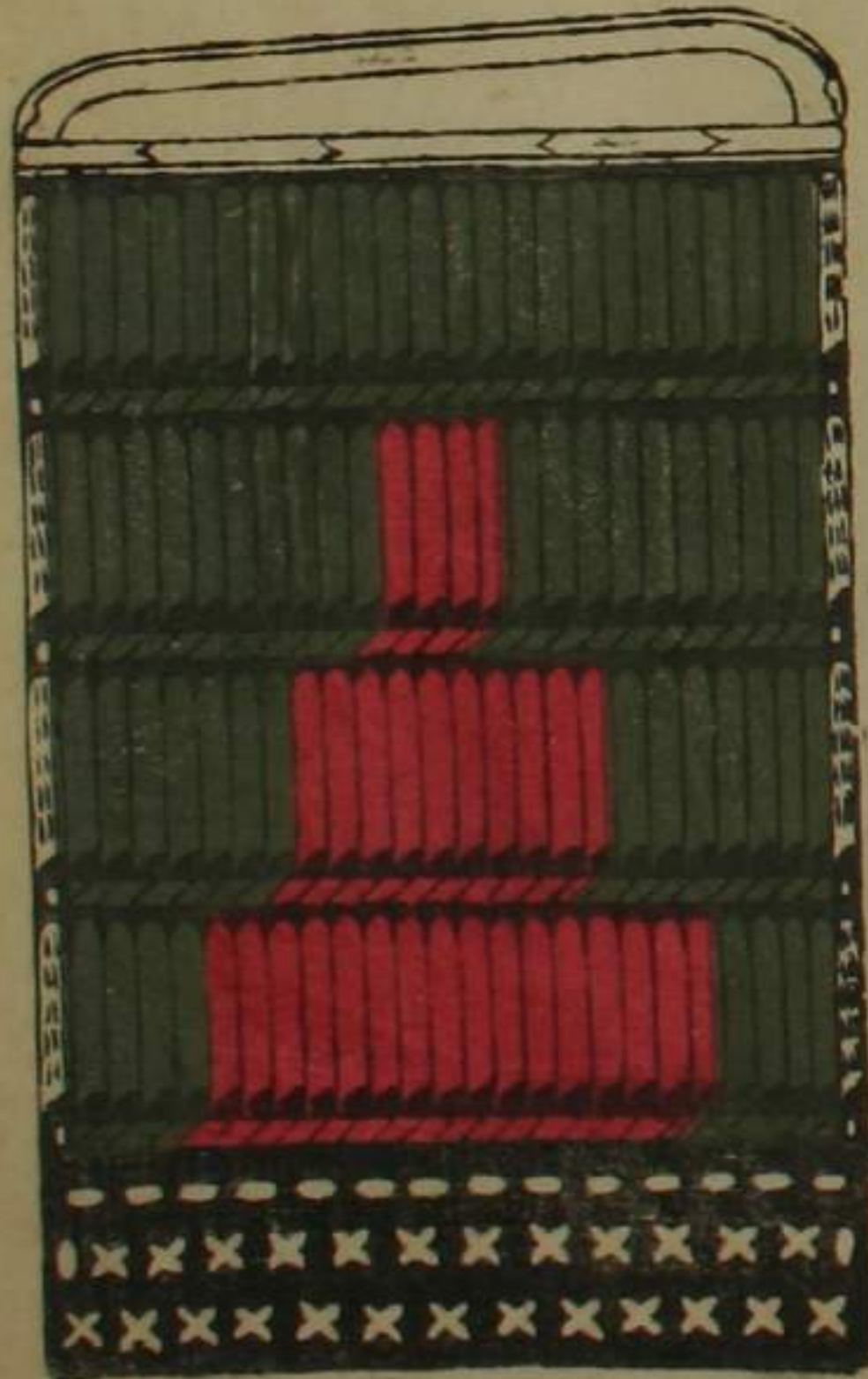

同上

蒙古

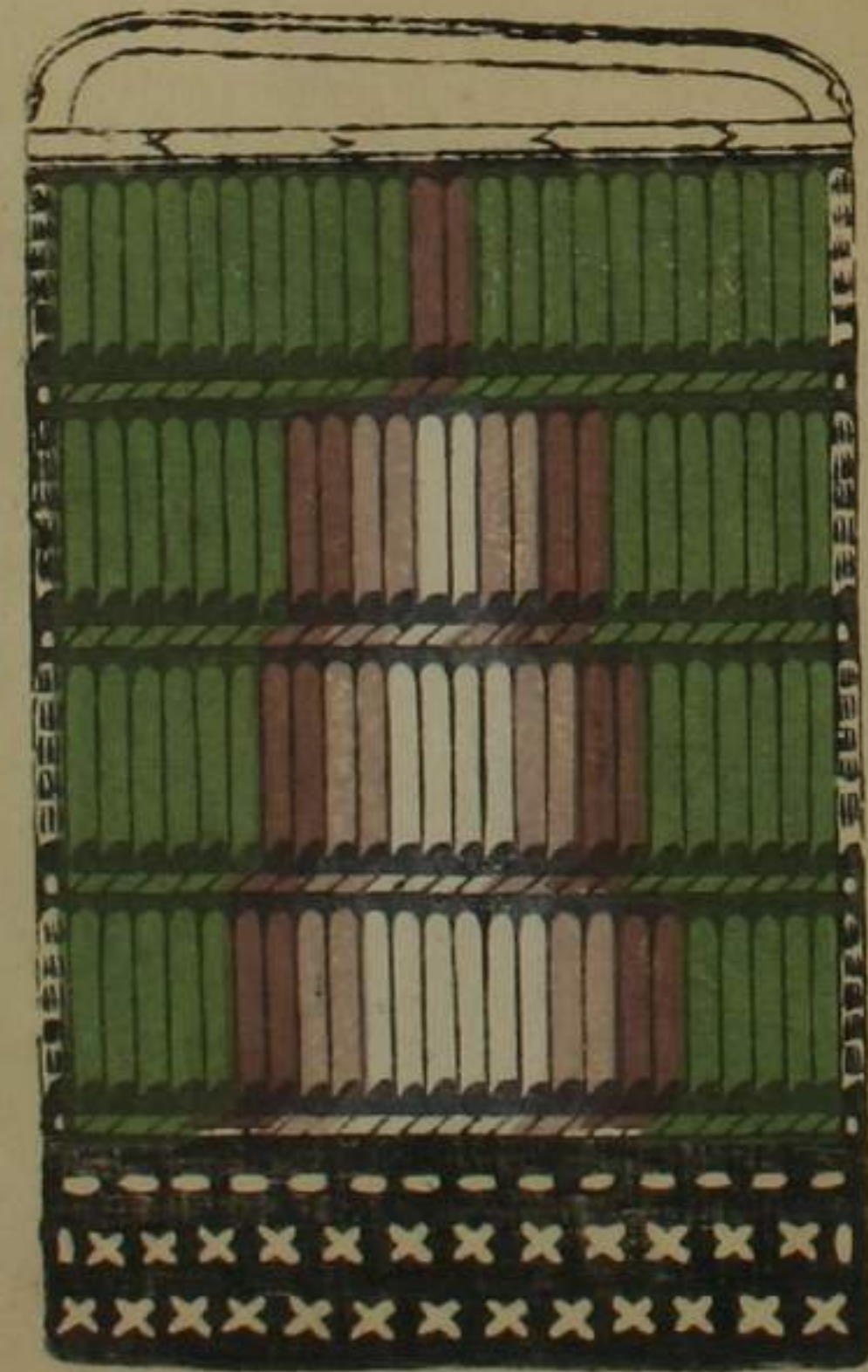

同上

春日

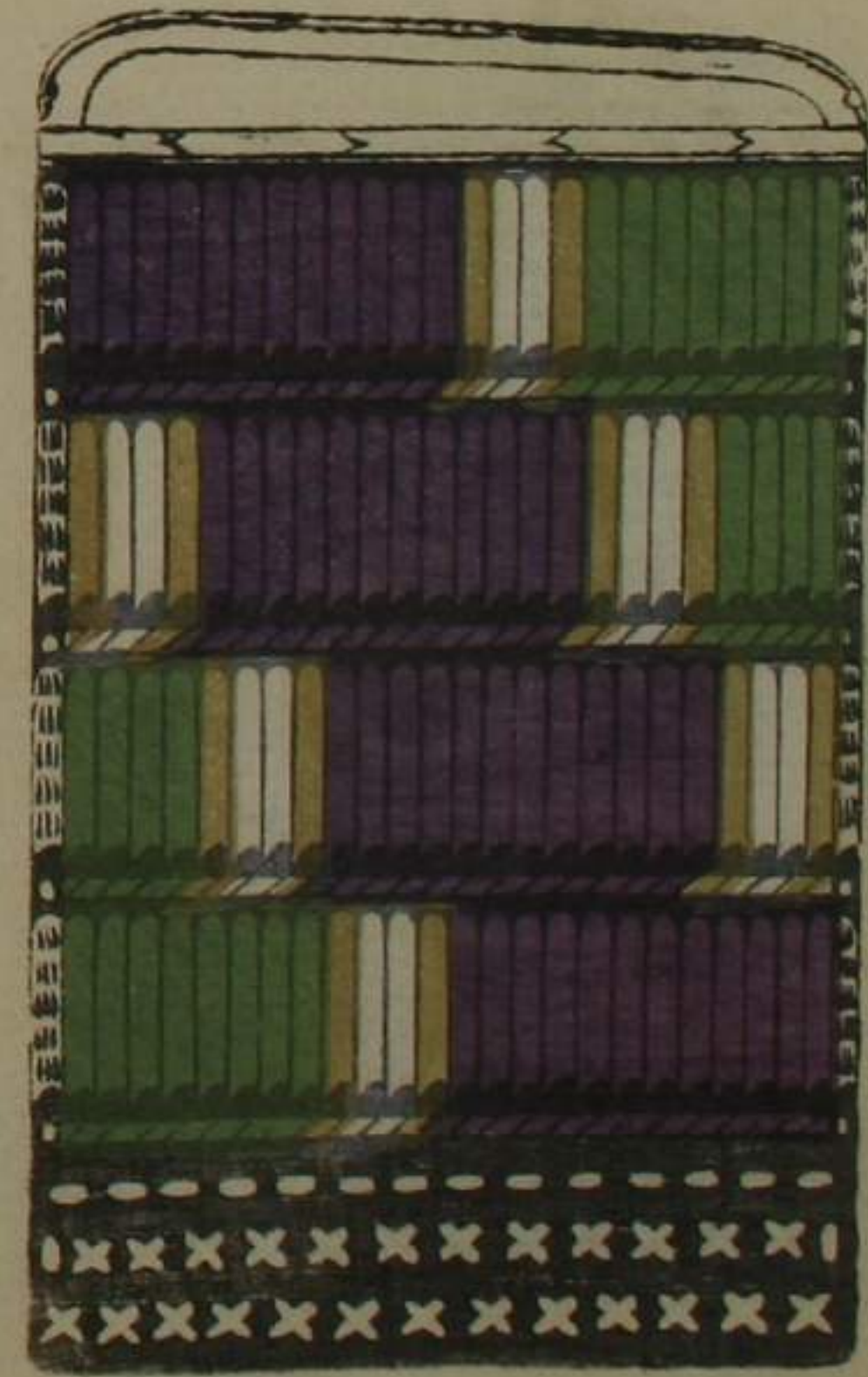

同上

同

改

同上

或家平治画

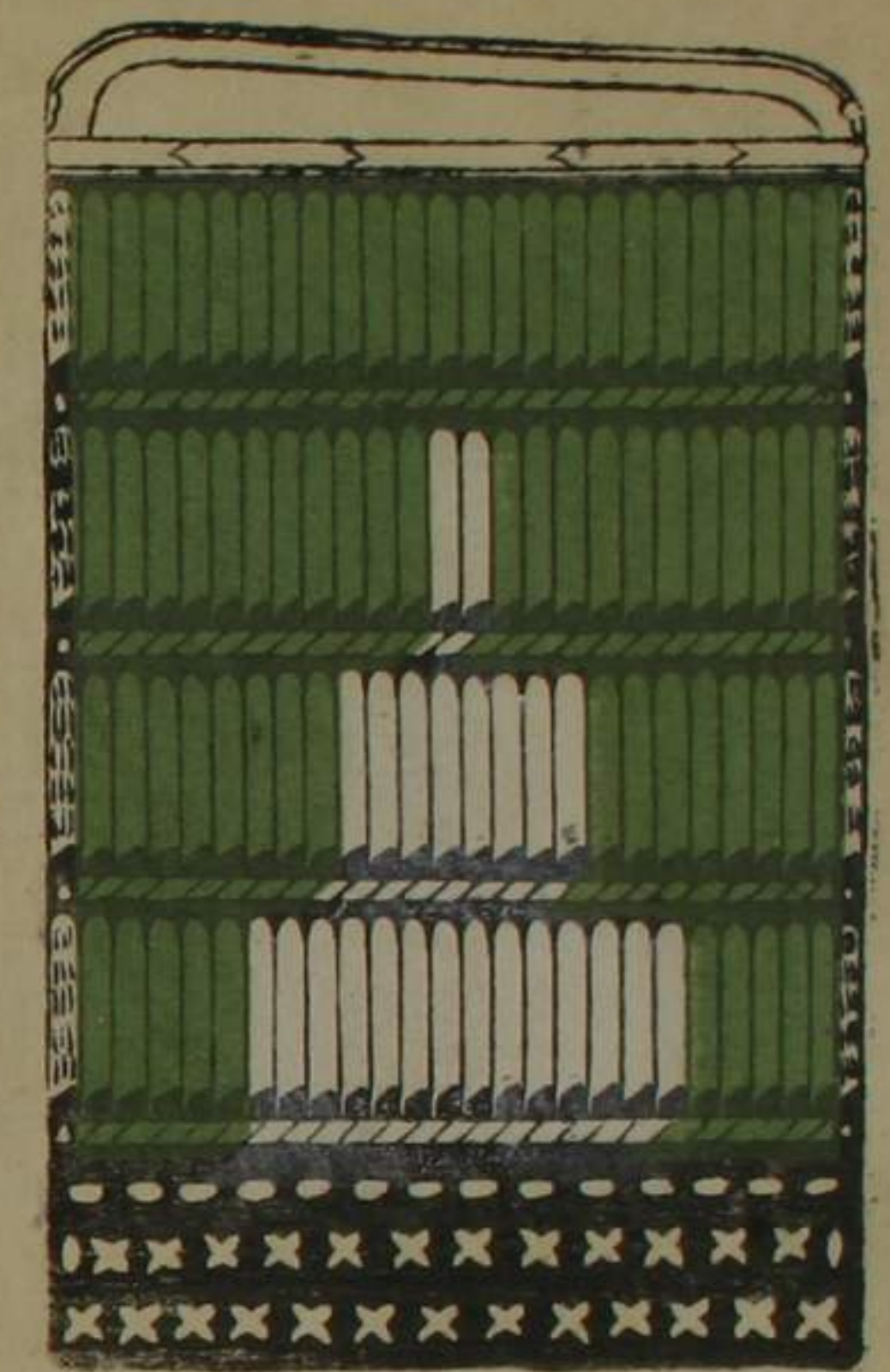

同上

春日社蔵古鏡

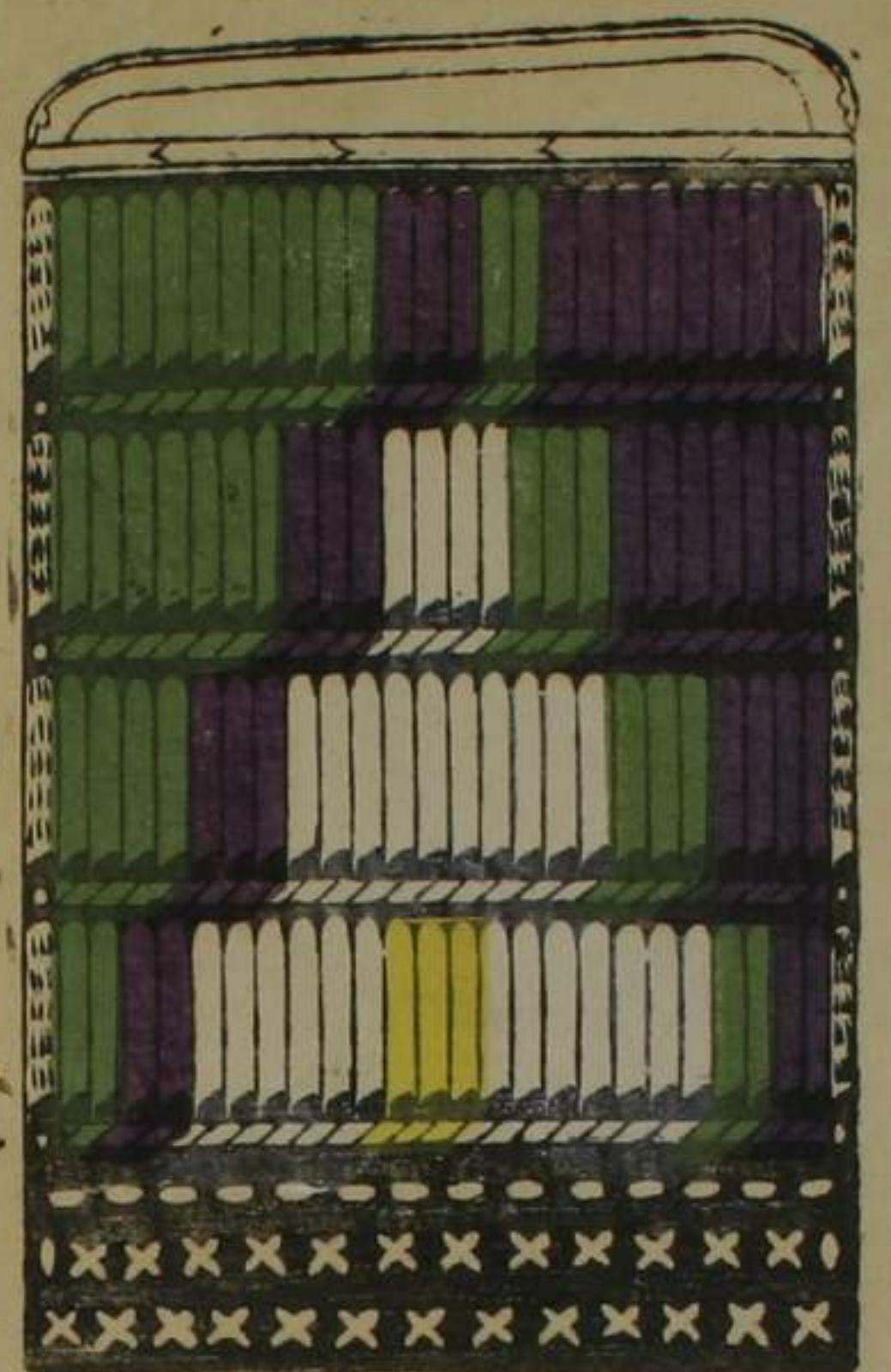

同上

同

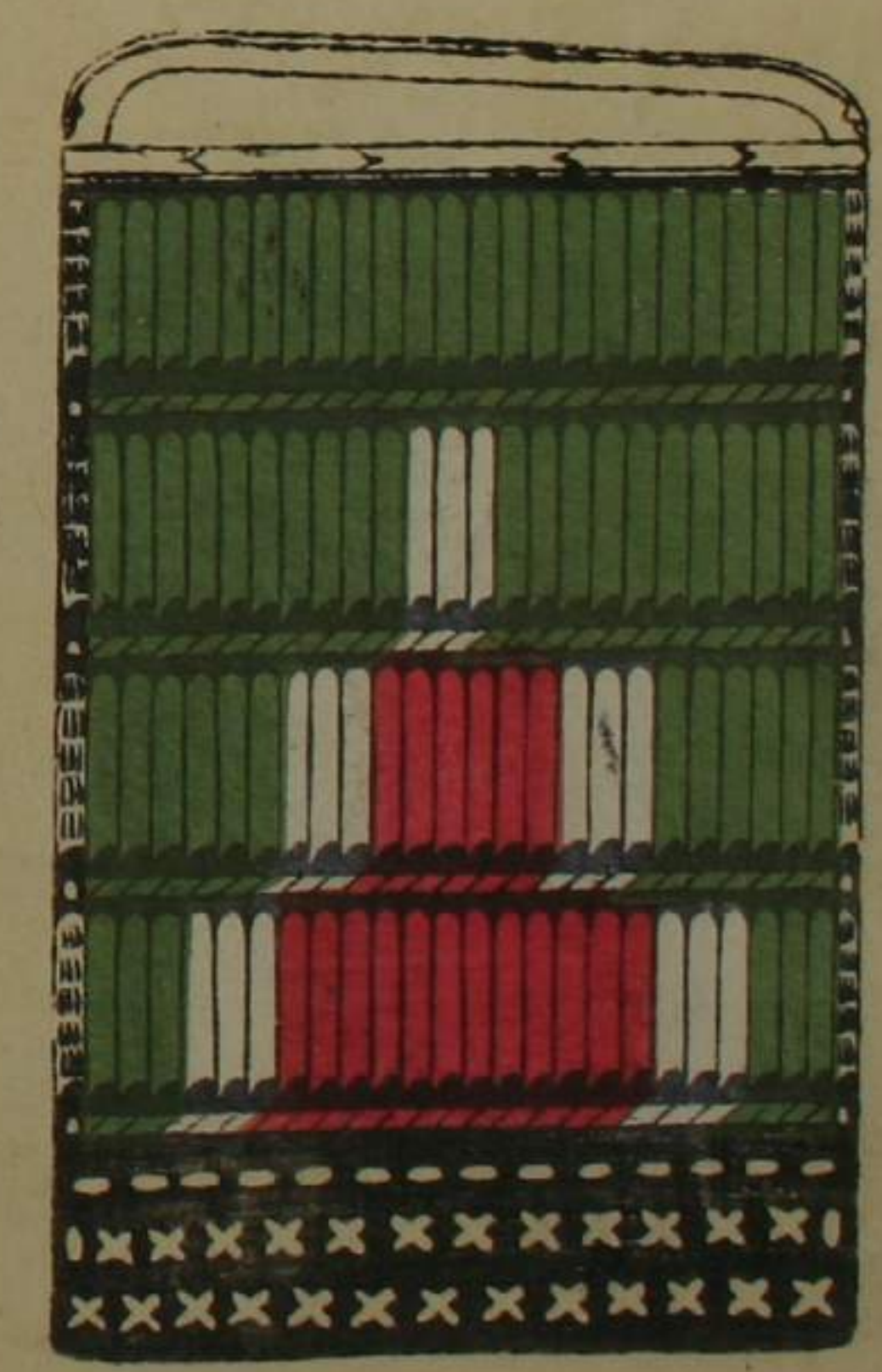

同上

日光

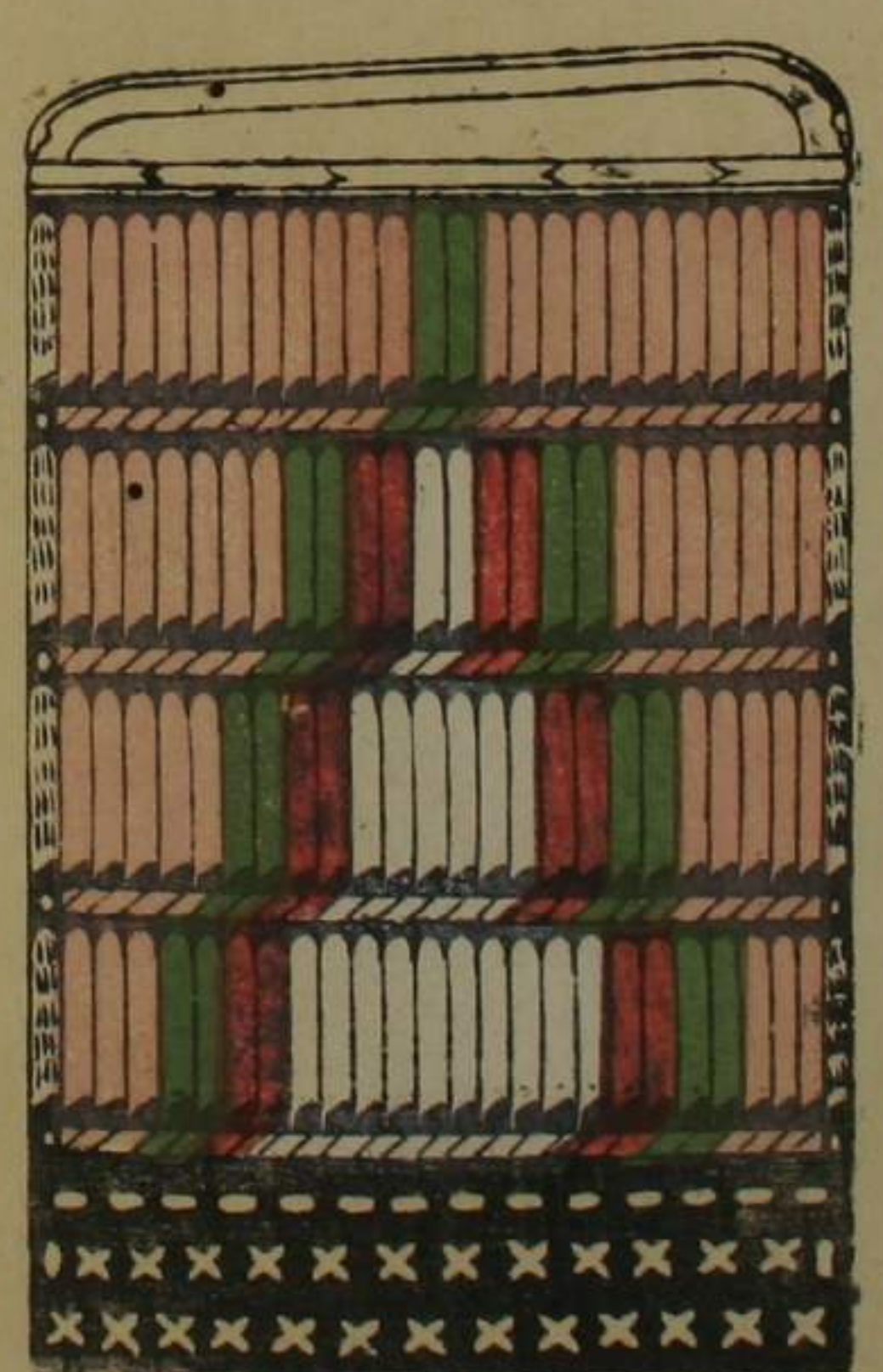

同上

同

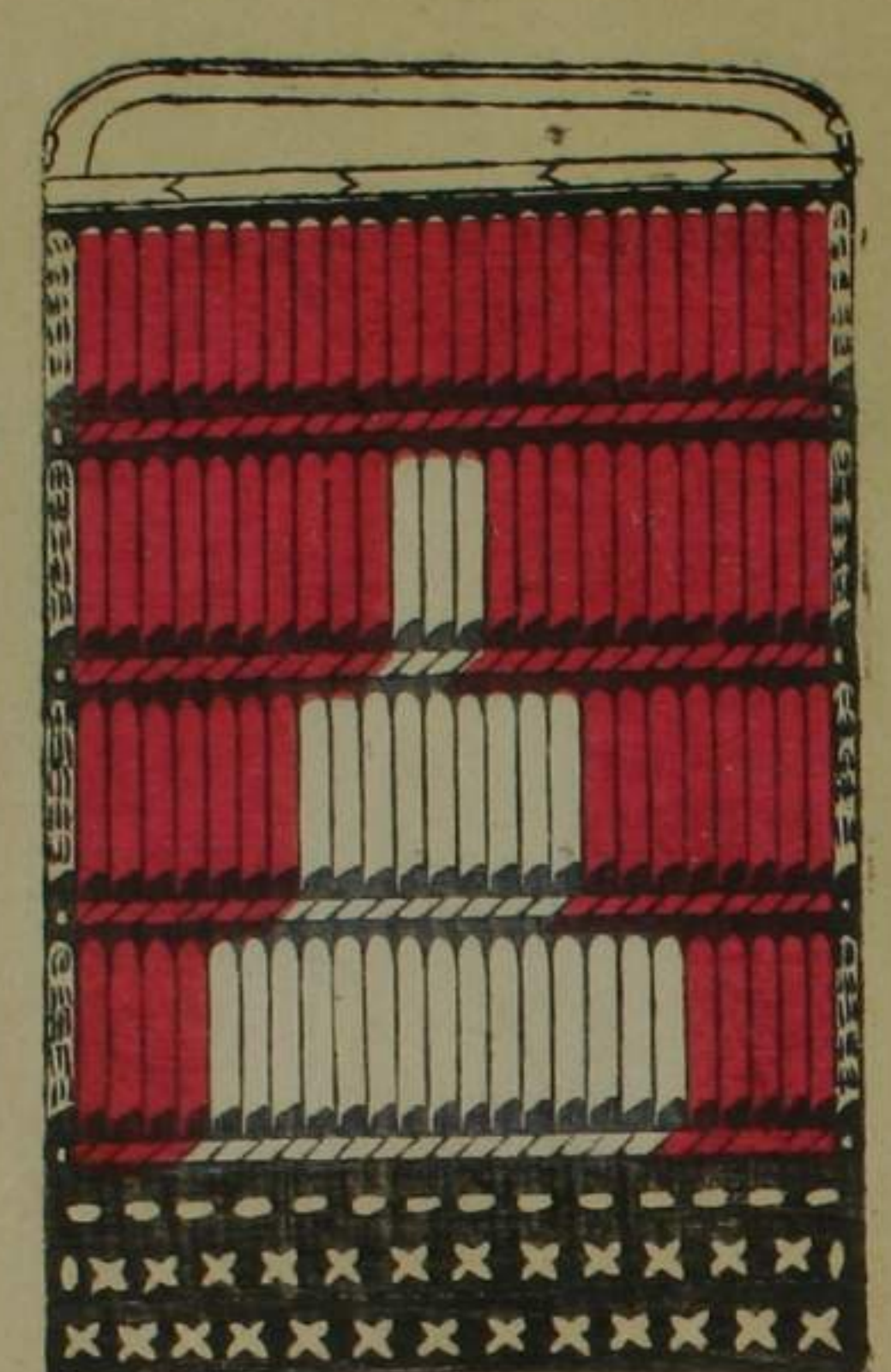

同上

保元平治

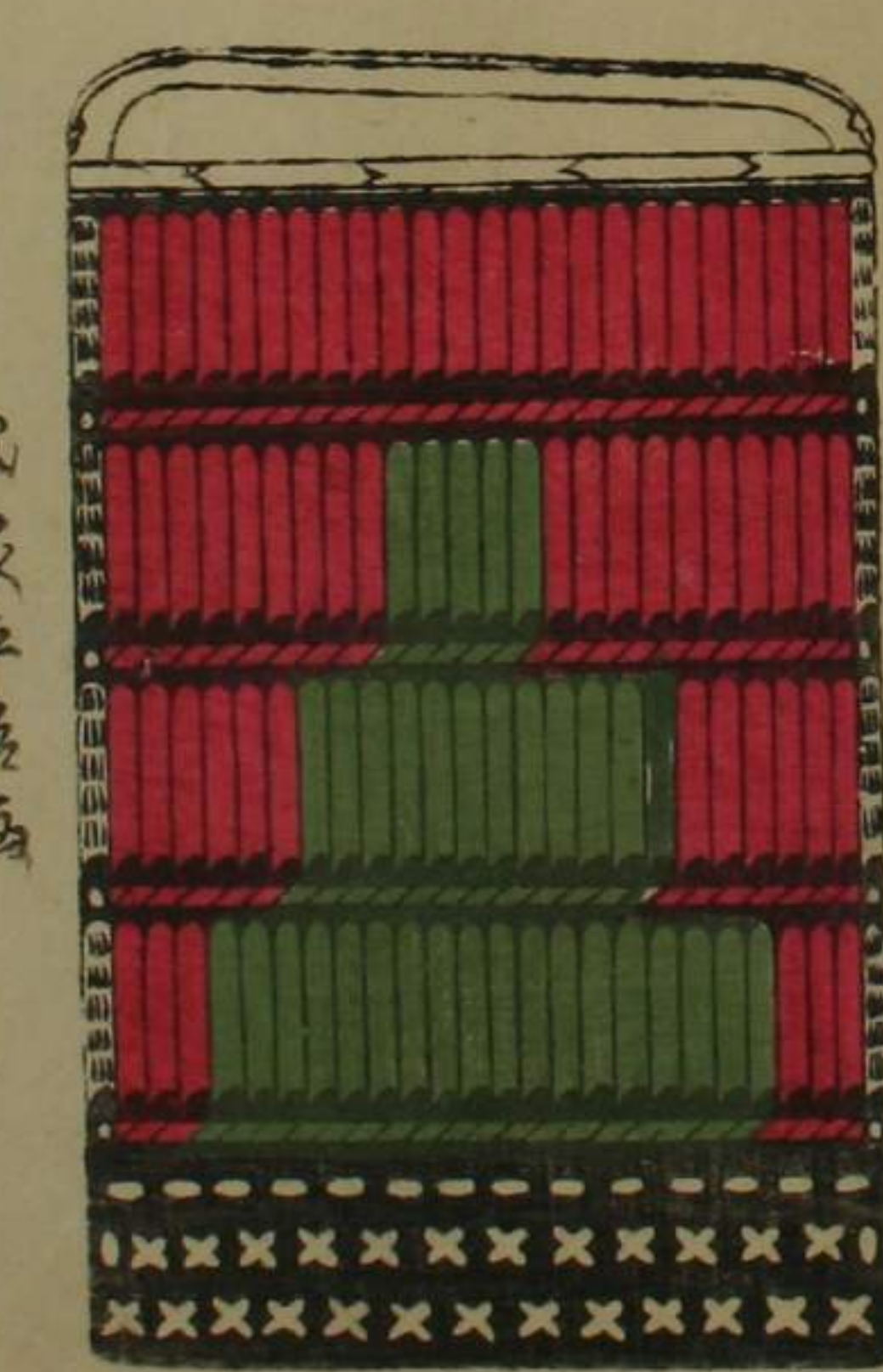

同上

日

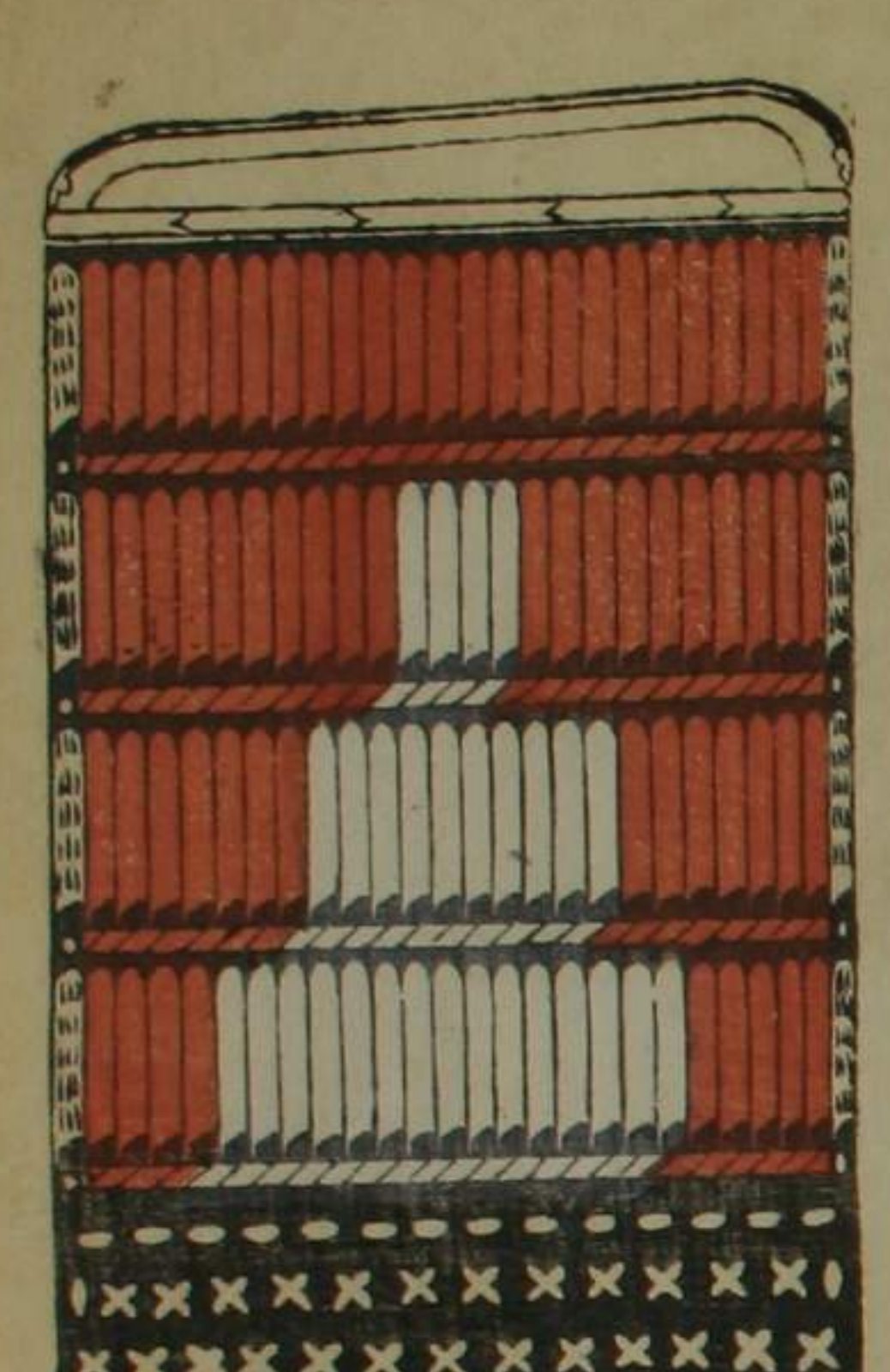

同上

或家平治画

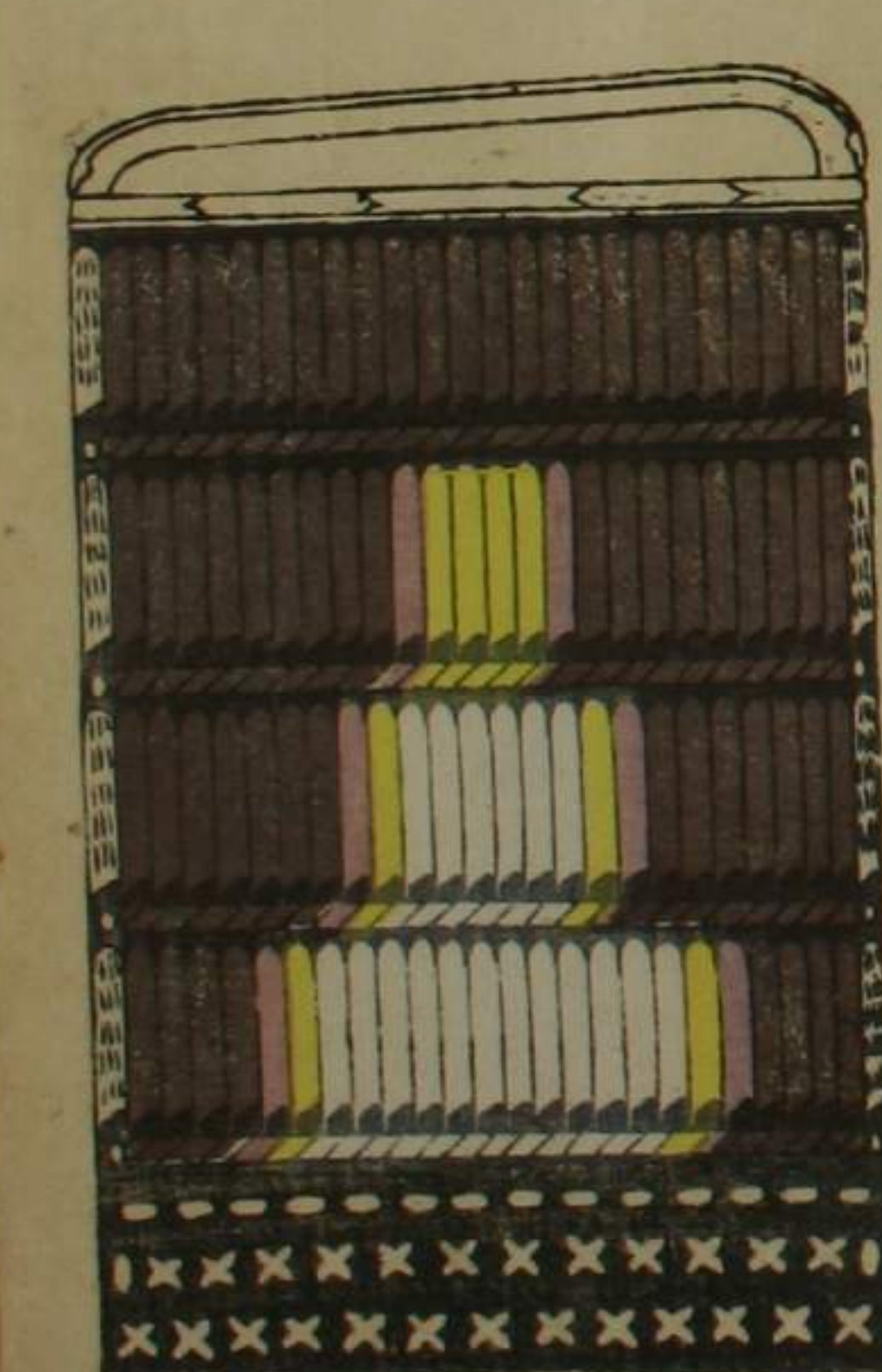

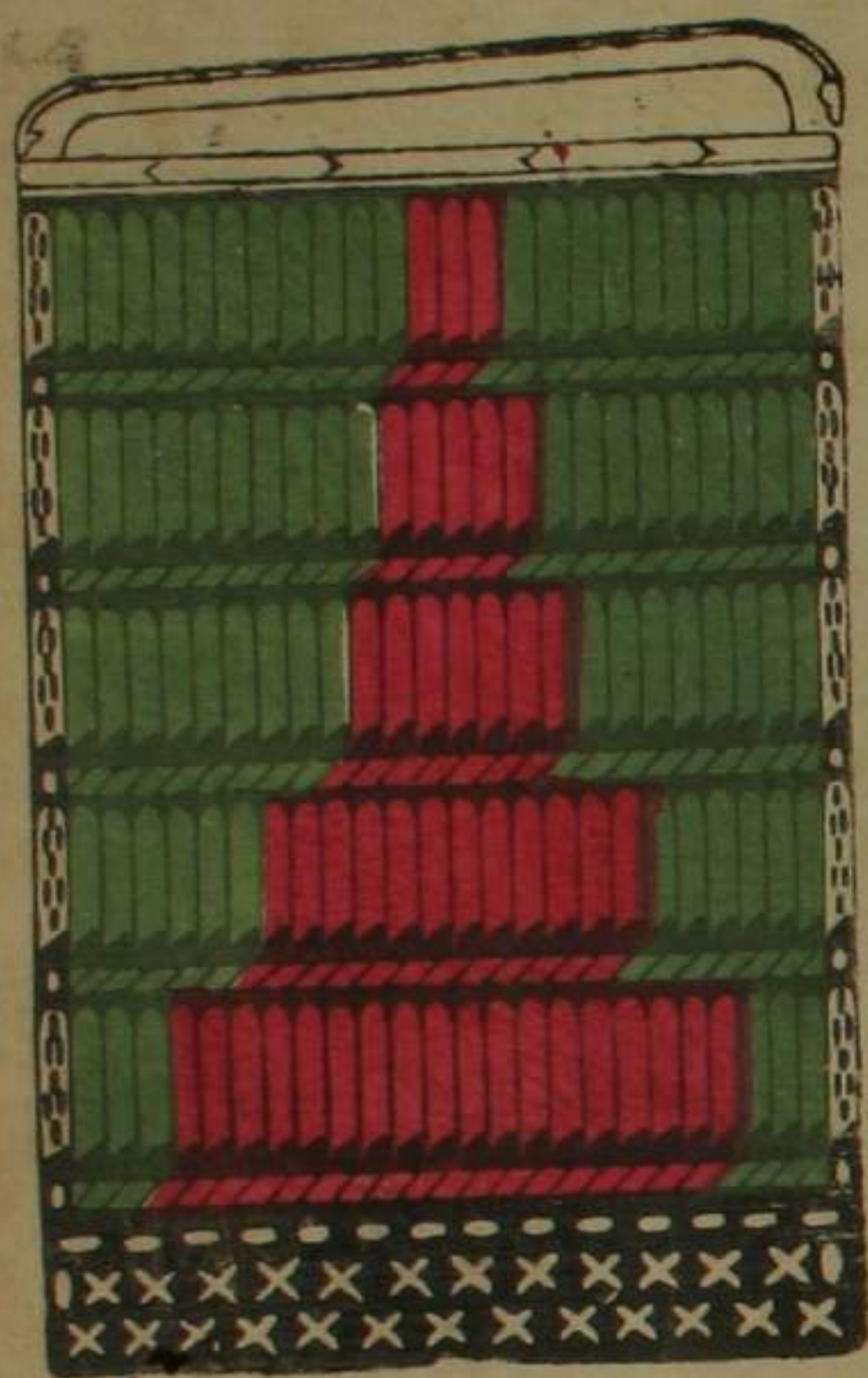

同上
日

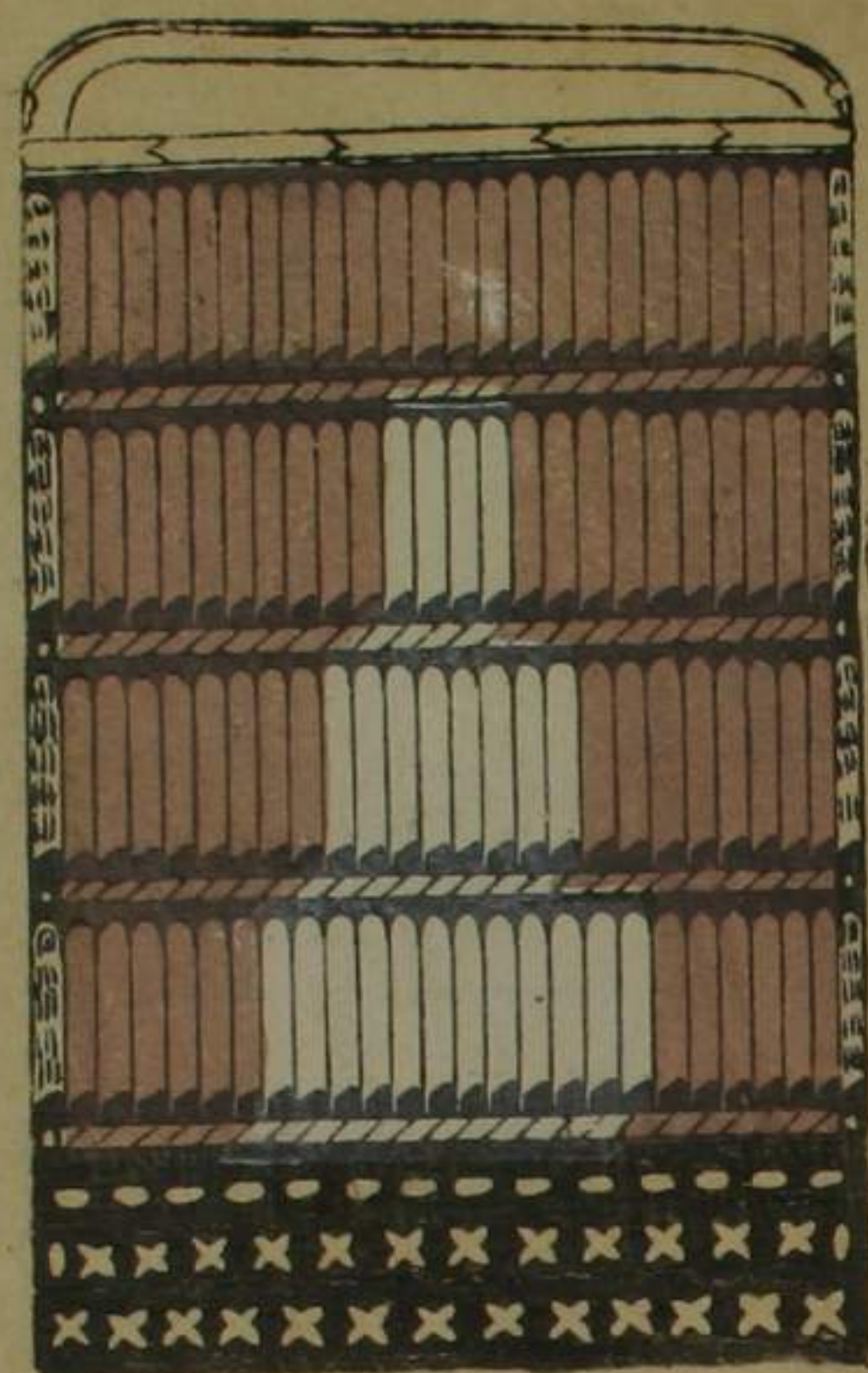

同上

土佐光信画平治

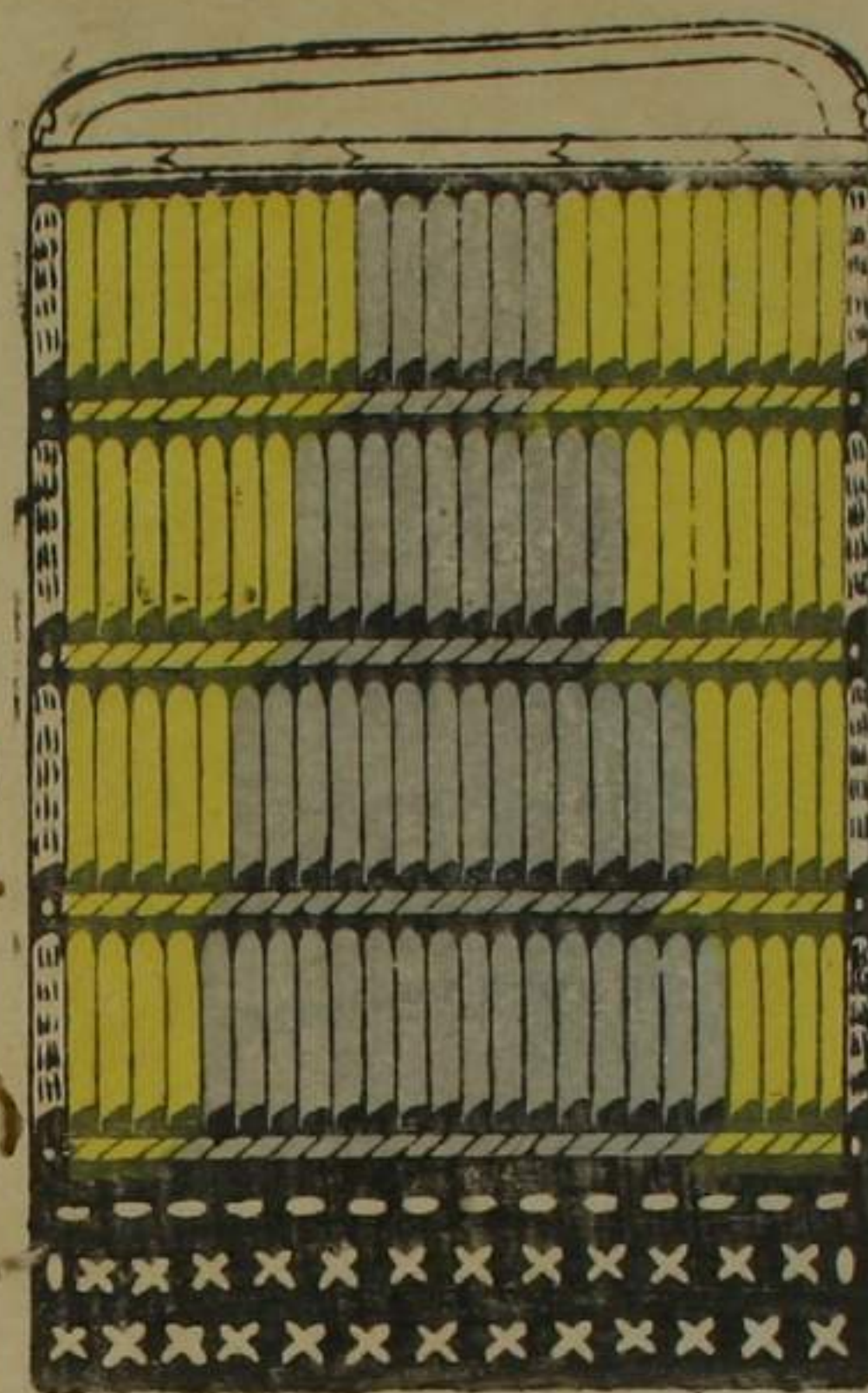

同上

後三年

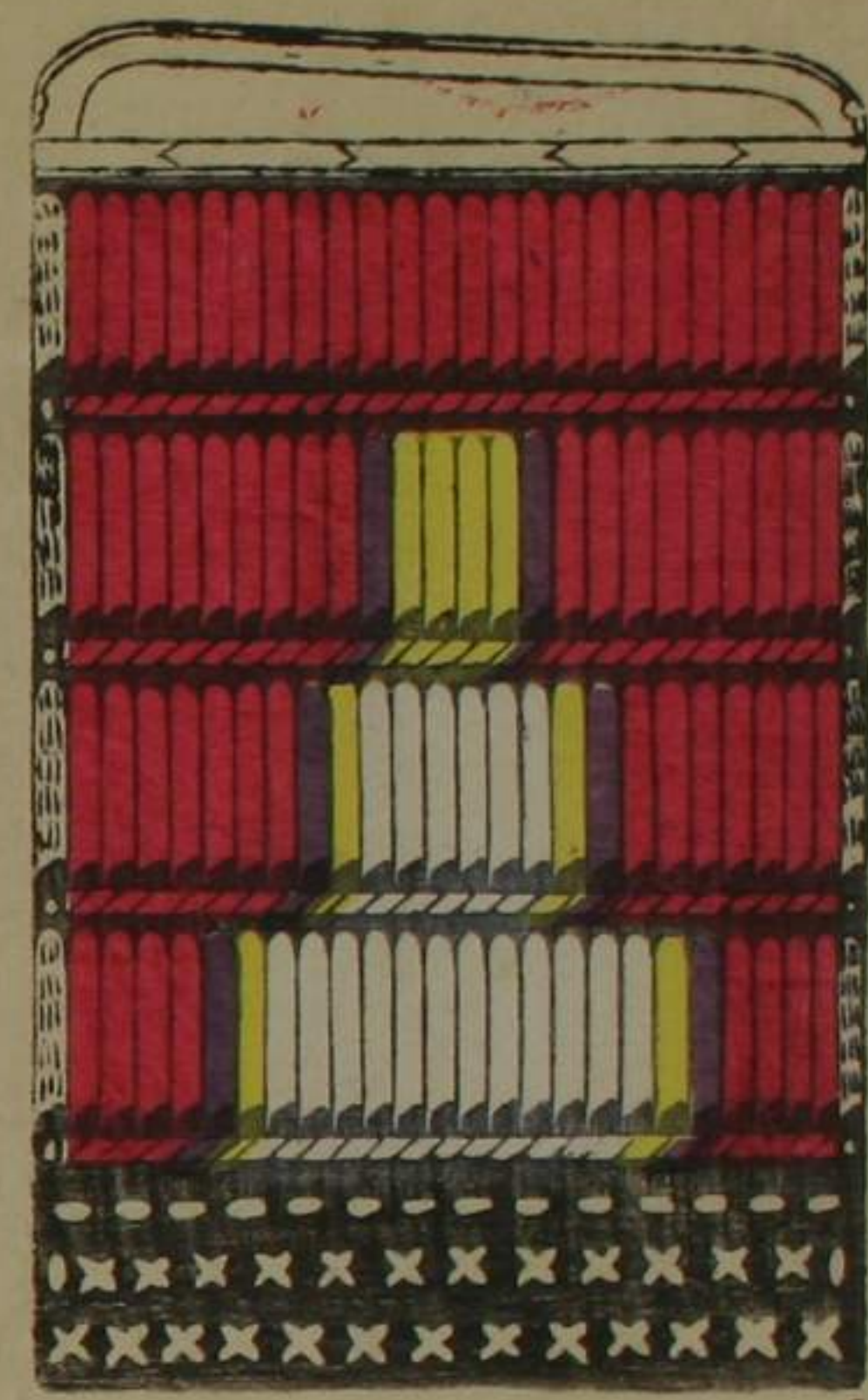

同上

同



同上

蒙書

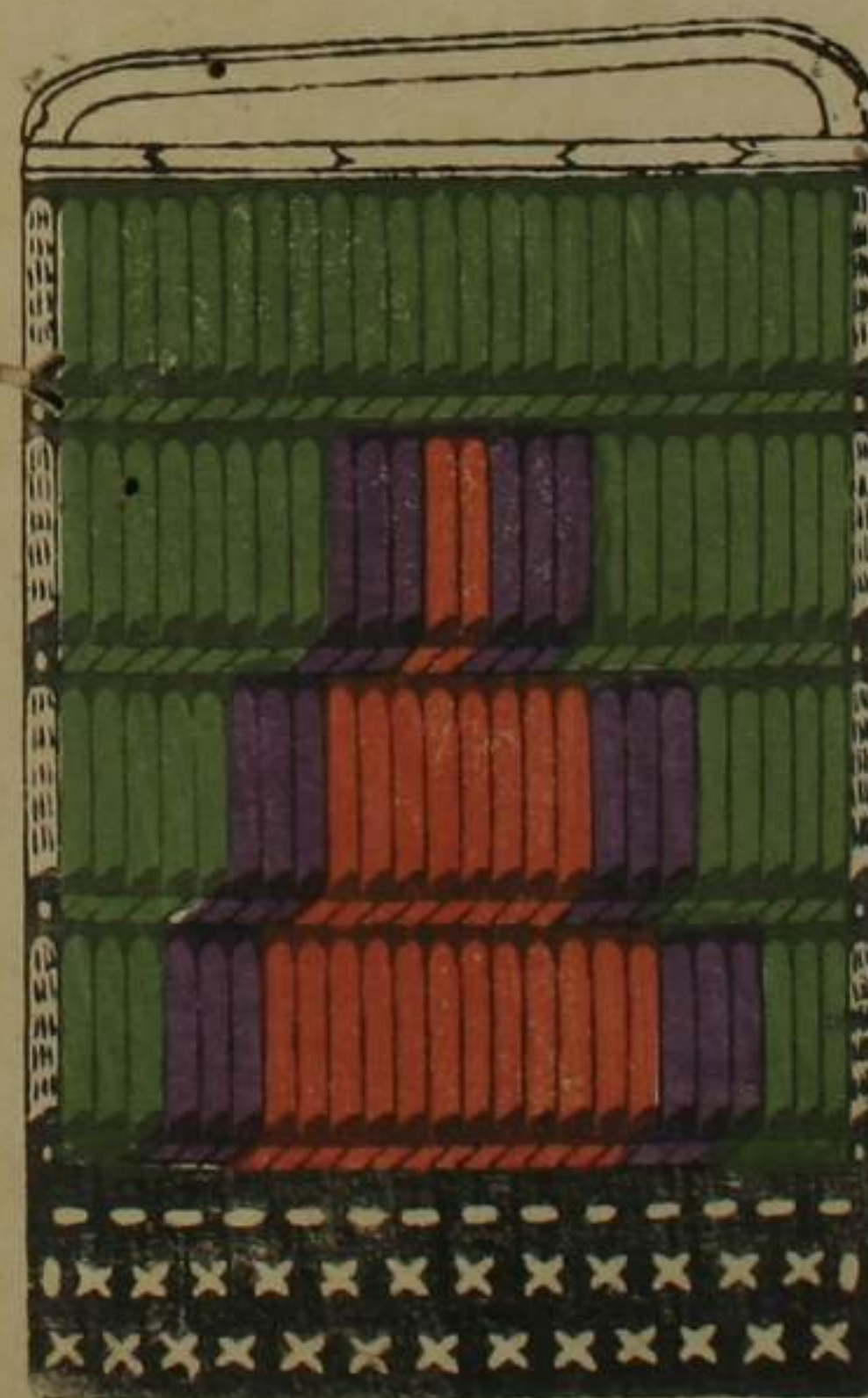

同上

同

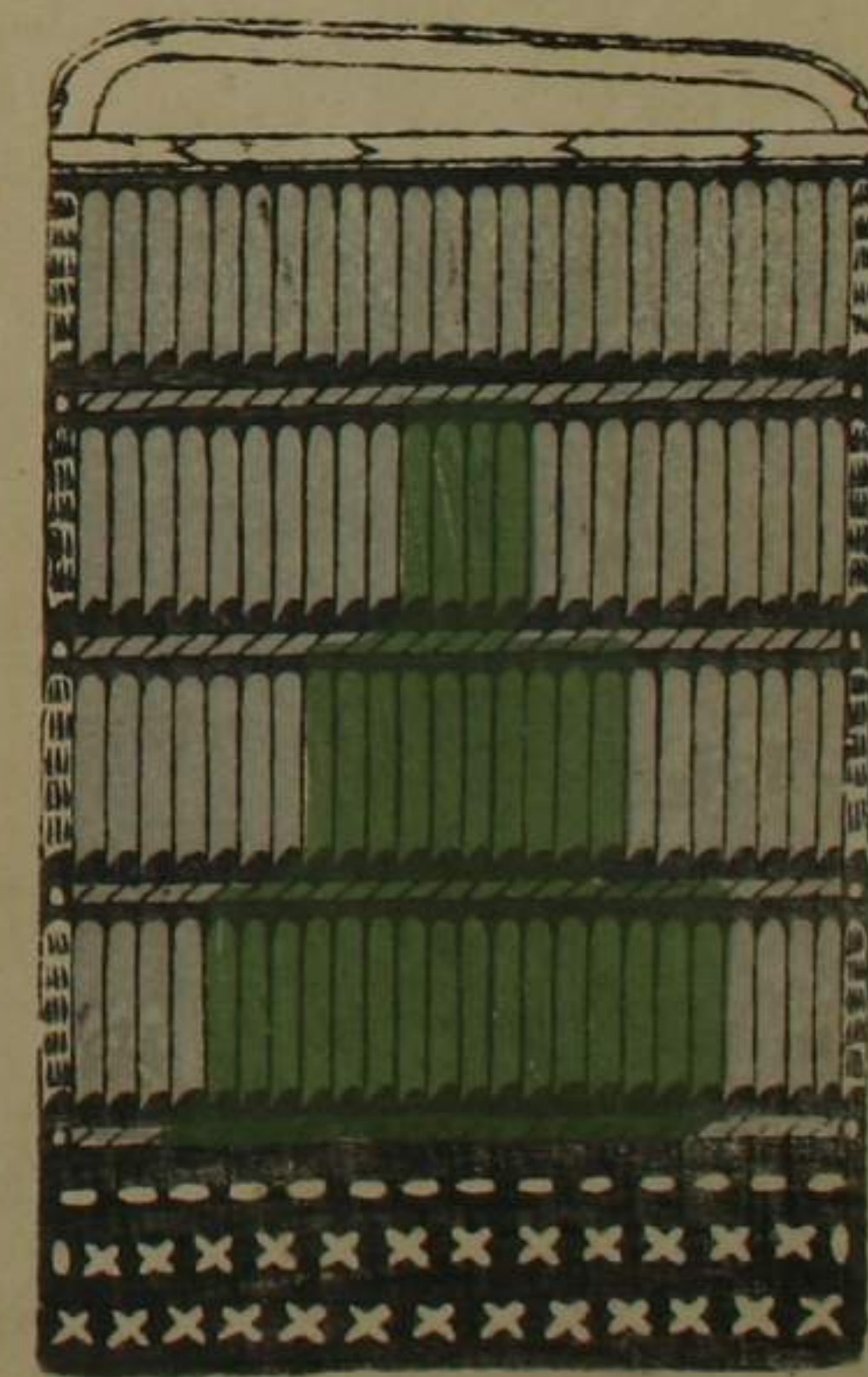

同上

保元平治

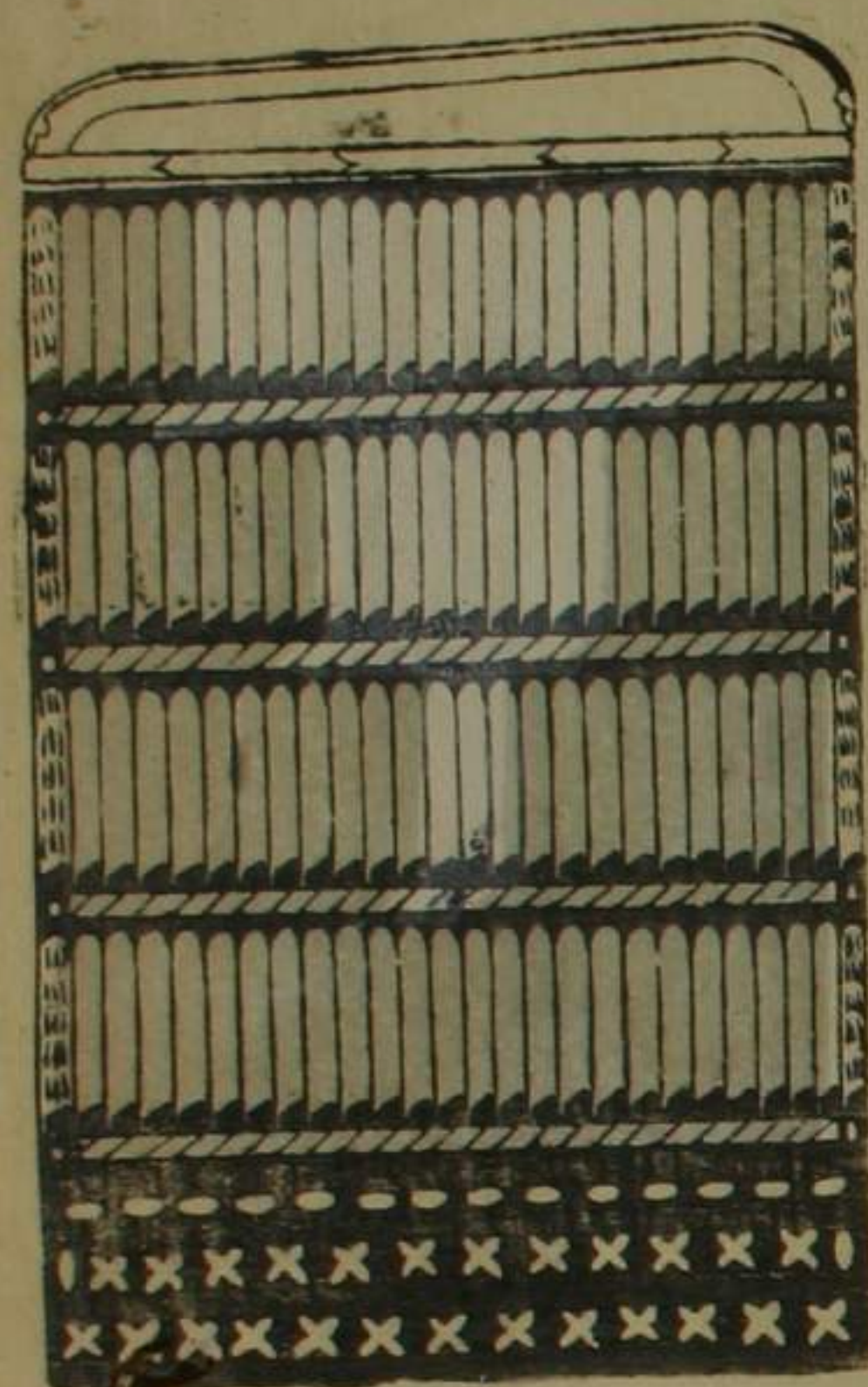

同上

保元平治
十裏

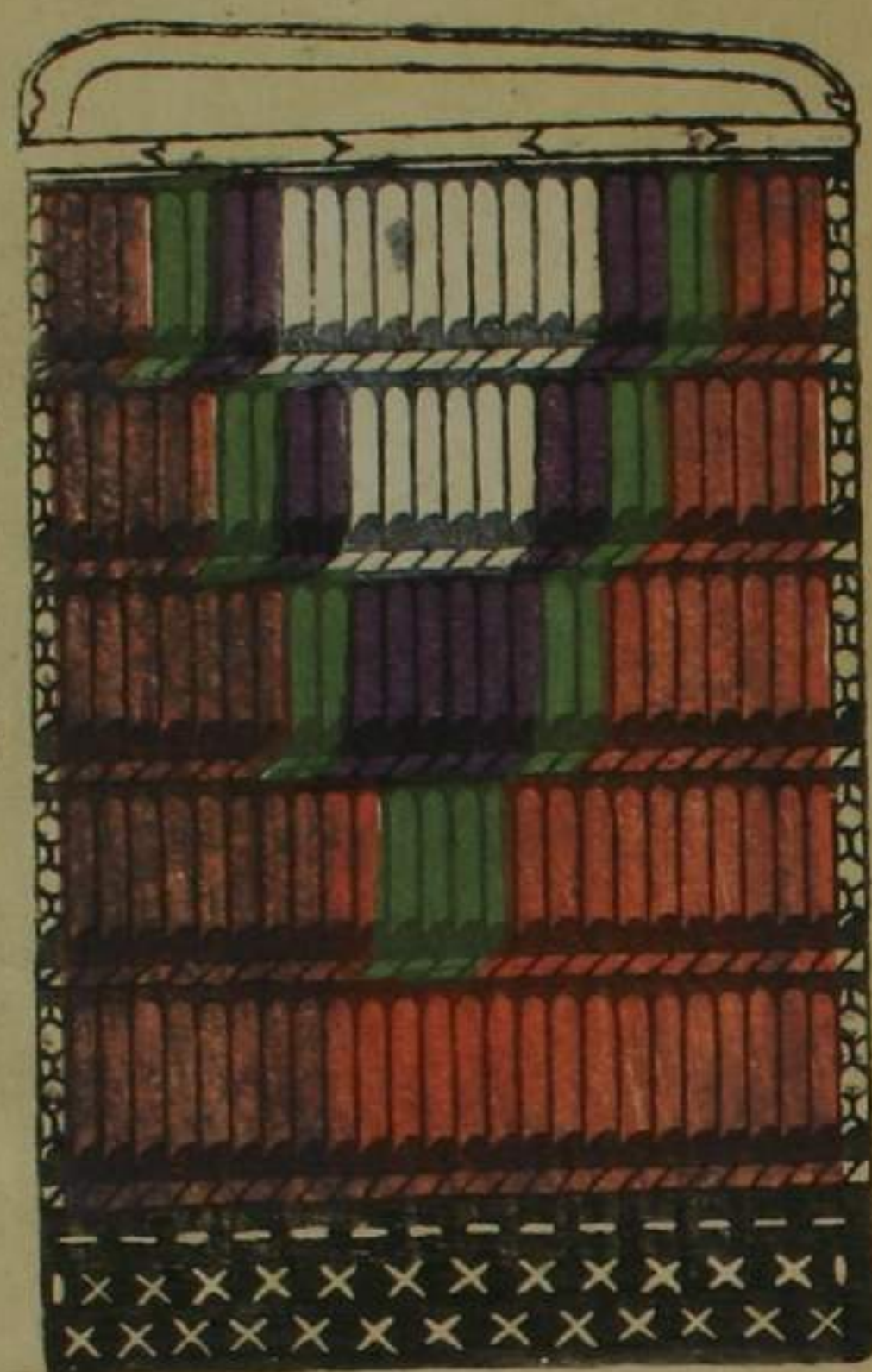

同上

日



同上

同



さき
松平たかの
おとし
逆前草織

蒙古

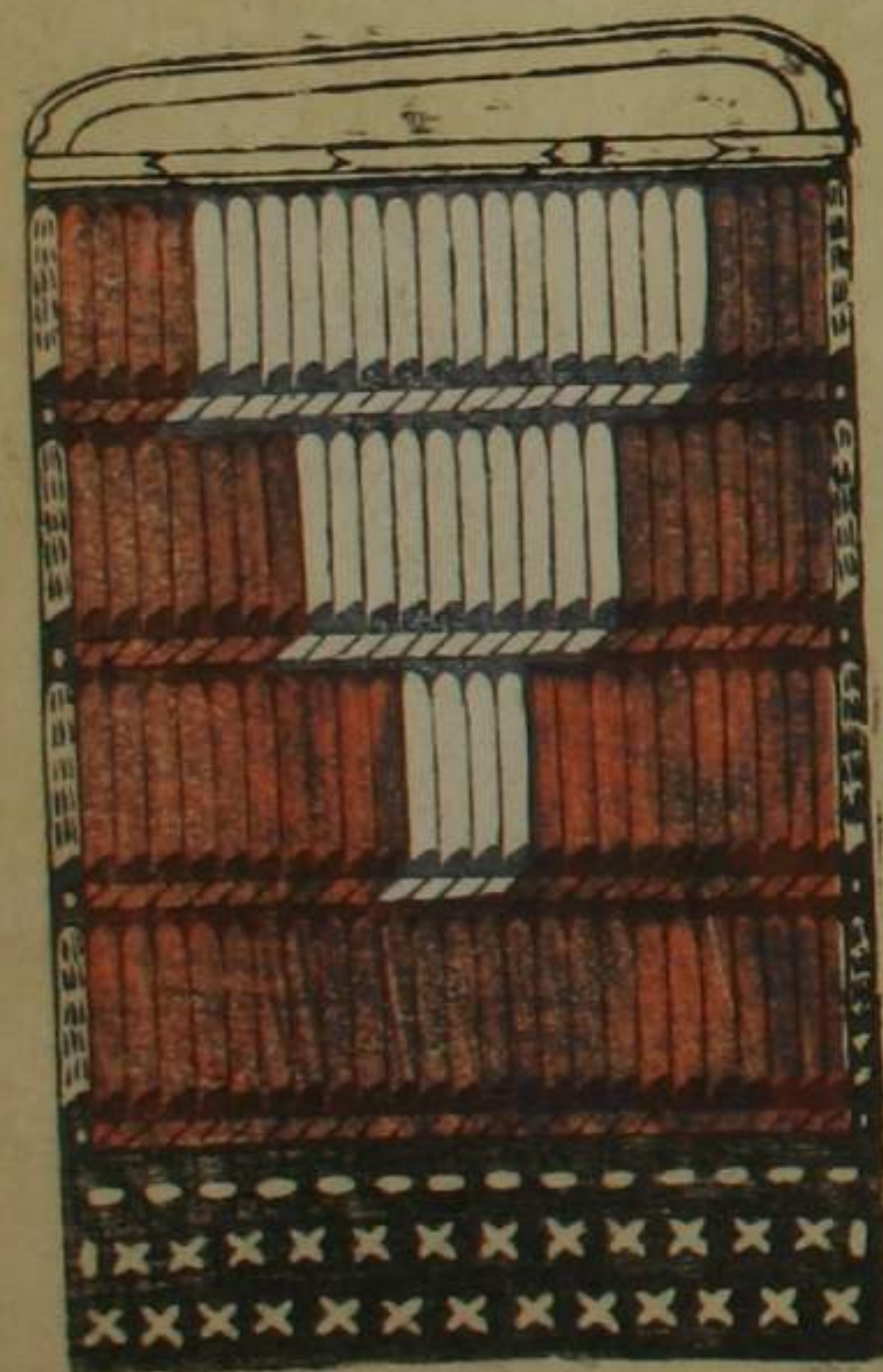

同上

保元平治

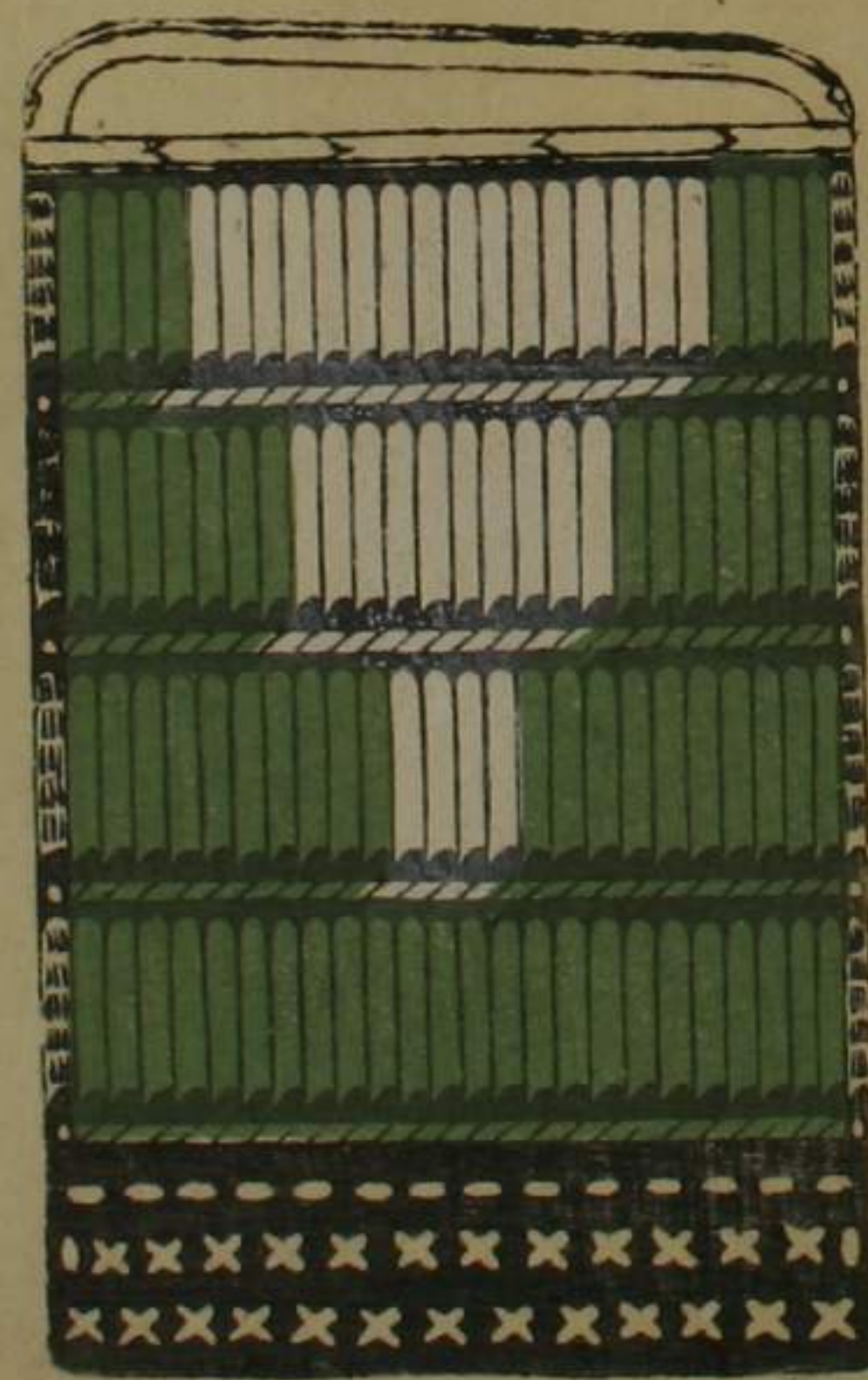

同上

日光



同上

同



同上

同

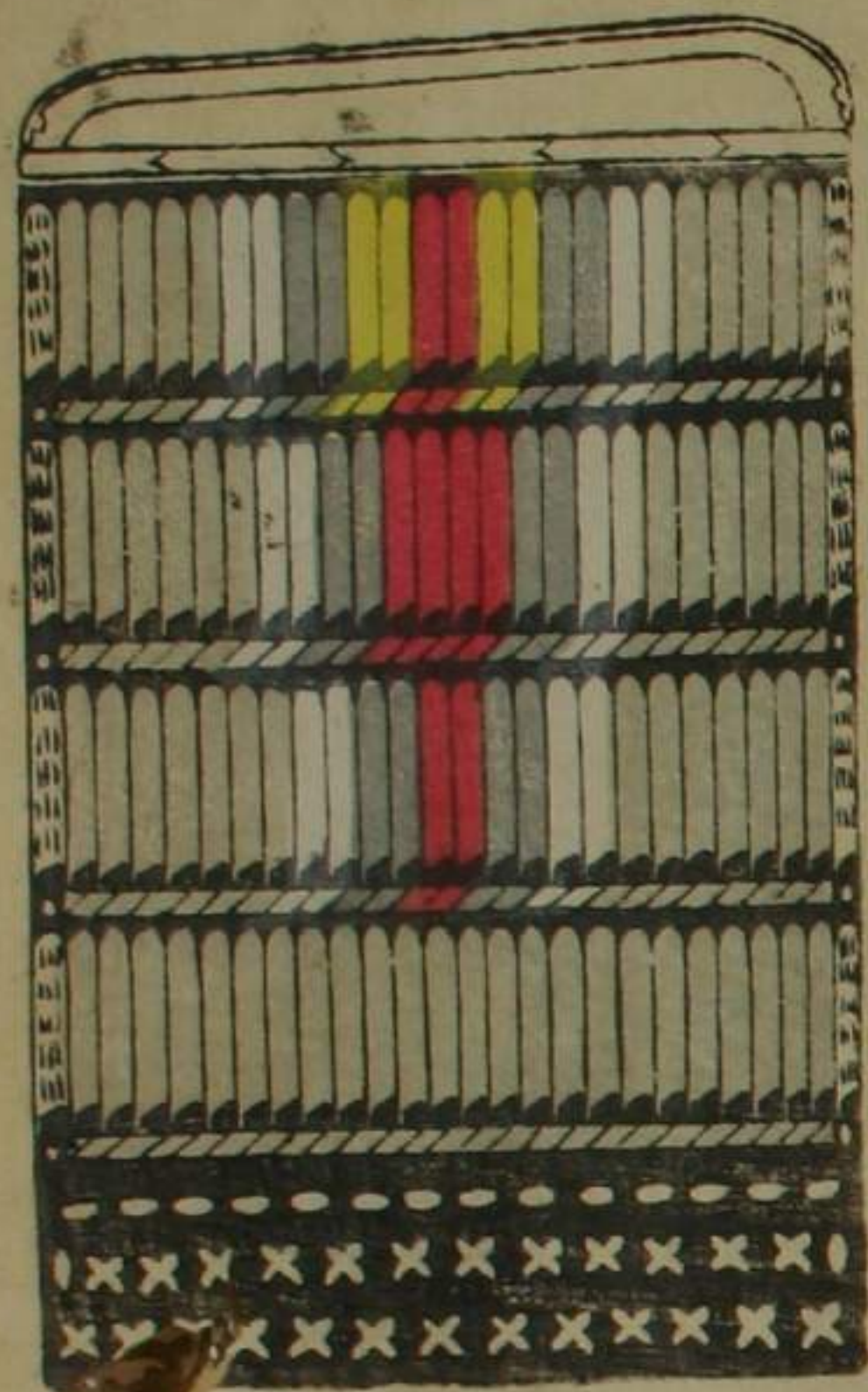

同上

春日

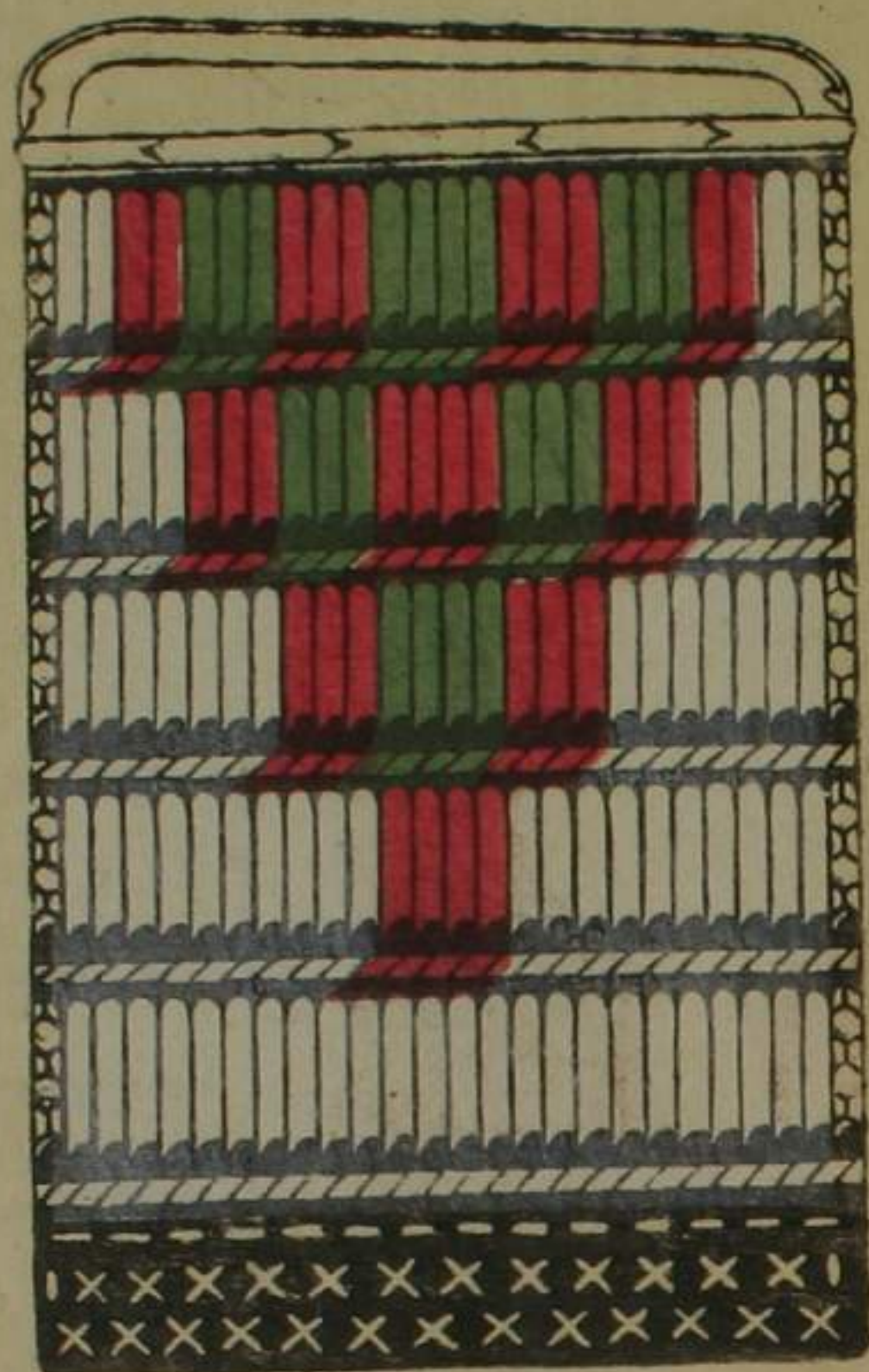

同上

日

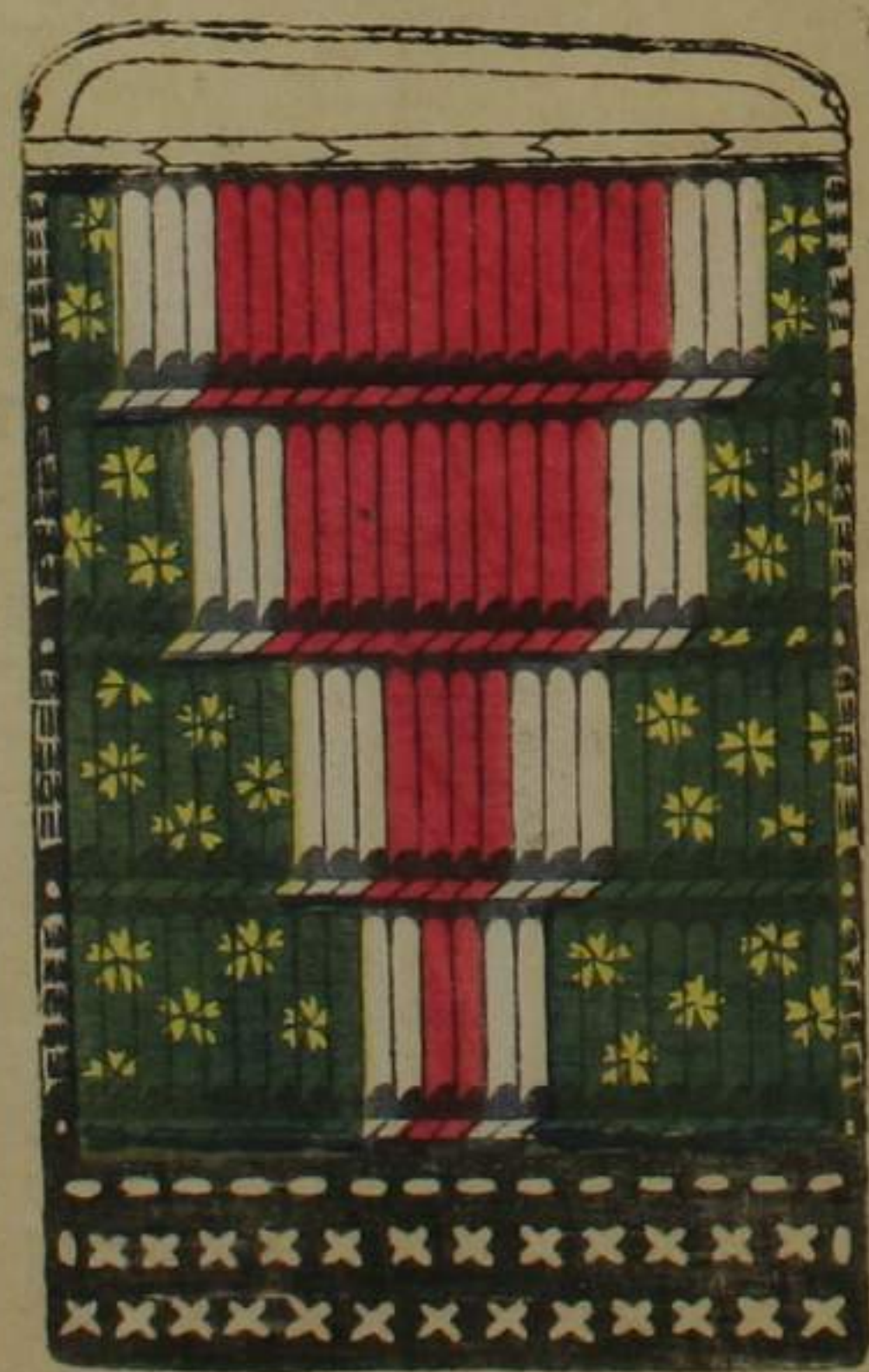

同上

日

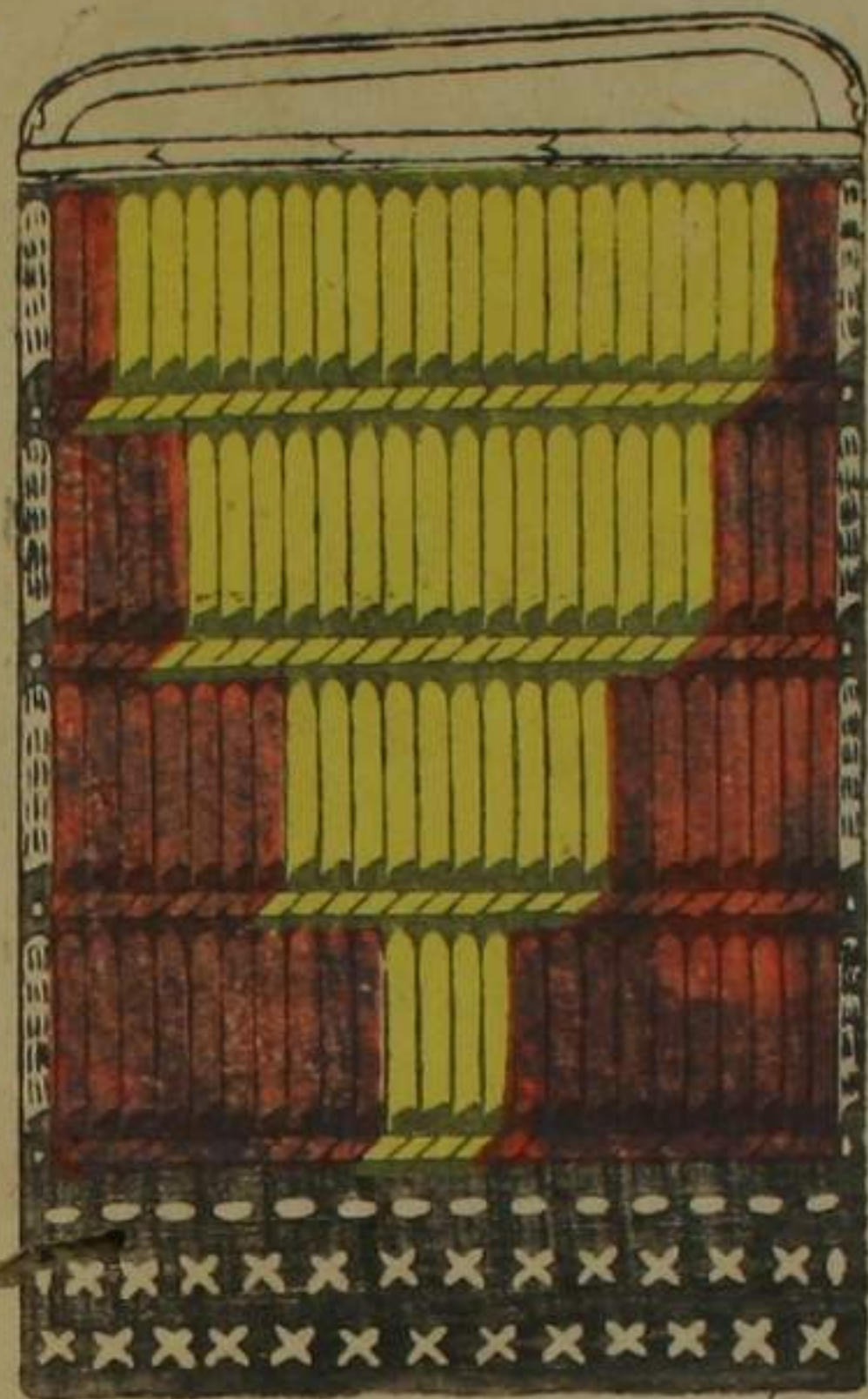

同上

保元平治



同上

春日

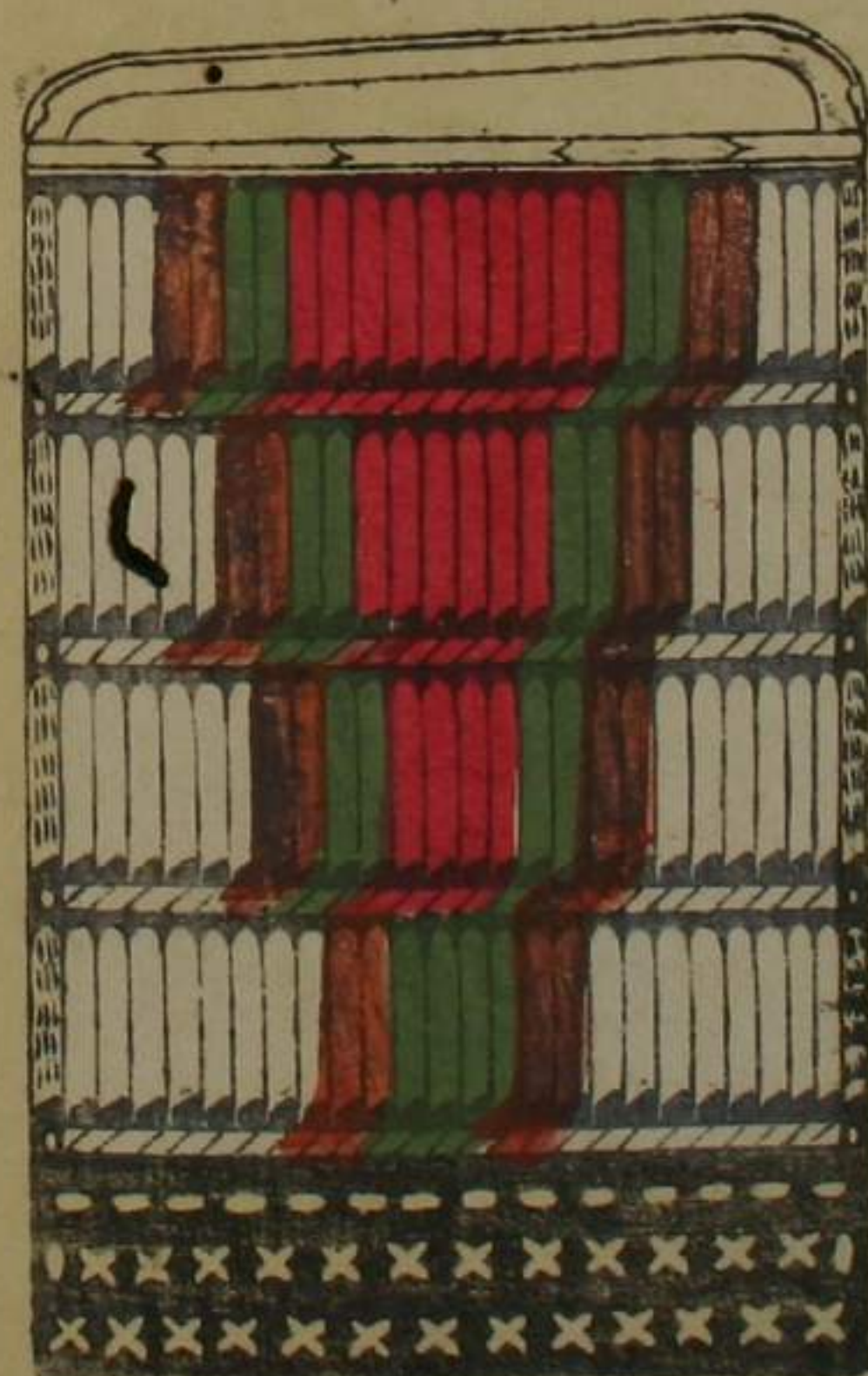

同上

後三年

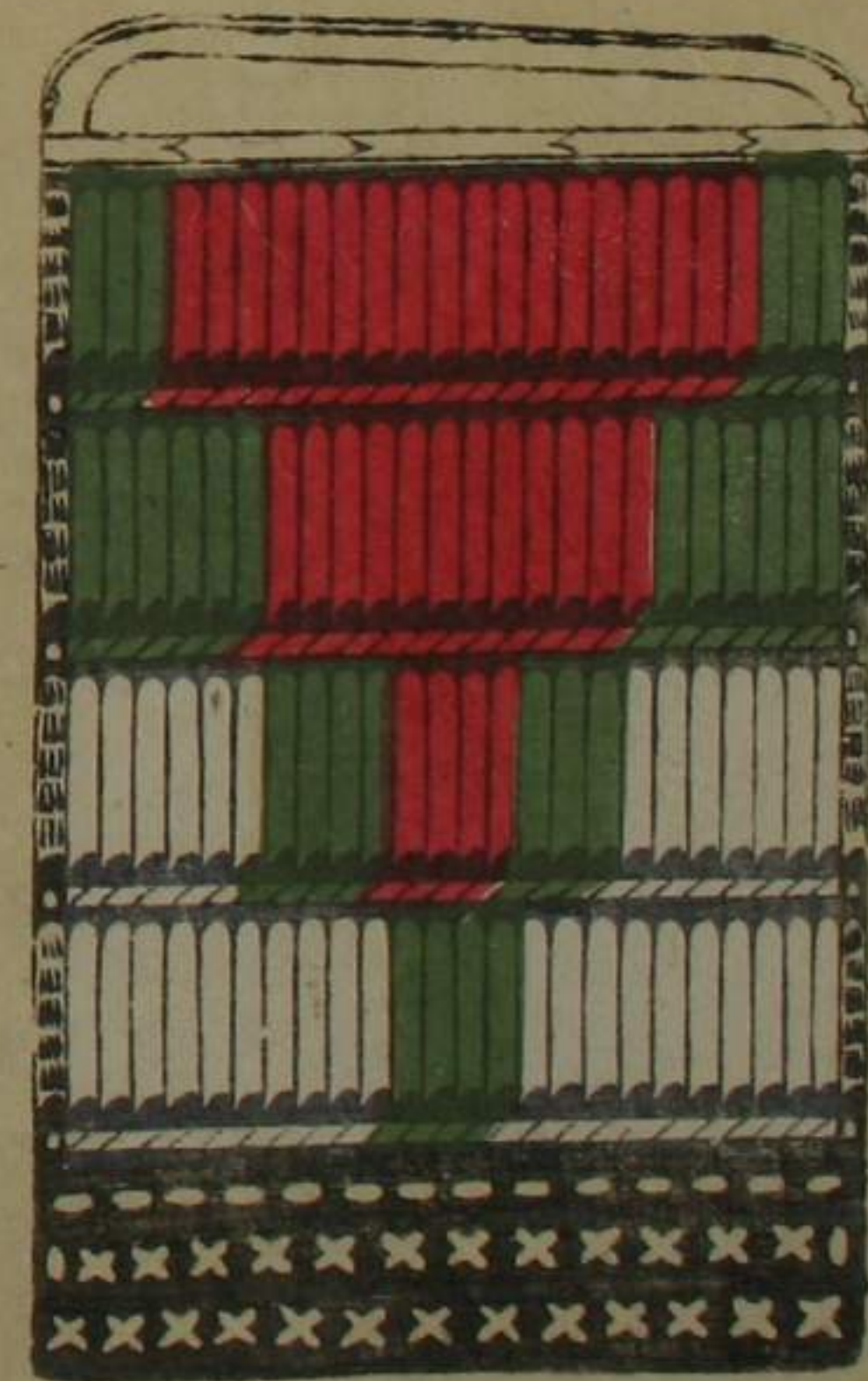

同上

後三年

鎧色一覽上卷終

