

電氣・瓦斯並ラヂオ機械器具

營業品目	營業種別	營業收益額 又ハ資本額 (概算單位千圓)	商號營業者名	營業所	電話	備考
發電機、電動機、變壓器、誘導電機、電氣調整相機、抵抗器、各種成器、積算電力計、修理、檢定代辦、ダクト、抵抗器、配電盤、富士電機製品	製造、修理、小賣、卸	一四一	堺電機工場 鐵太郎	芝、三田豊岡、二	三田(4) 一六七	
アセチレン瓦斯發生裝置、高壓瓦斯容器、熔接、熔斷裝置器具	製造	一五二	大同工業所 榎原 武雄	瀧野川、瀧野川、三三九	駒込(2) 二九六	
航空機、自動車内燃機用電氣部分	製造、卸	一〇〇〇	作佐部工業所 作佐部 猛雄	蒲田、糝谷、五ノ一二五六	大森(6) 六九五	
無線、ラヂオ用受話器(出)、コンデンサー、電氣計器	製造	四六四	澤藤電機株式會社 社長 澤藤 忠藏	板橋、志村中裏、三九八	大塚(6) 三三八	野村、十五、武州
電機器具	製造	五〇	澤藤商店 澤藤 半次郎	豊島、池袋、一ノ一〇六	大塚(6) 九六	
通信コード用金銀線、特殊通信コード、電話コード、敷設用金銀糸	製造	五〇〇	株式會社 三興商會 代表 荒木 重義	目黒、下目黒、一ノ一二〇	大崎(4) 二九六	第百(日比谷)、野村(丸ノ内)、日本晝夜
電氣、土木工事	請負	一、〇〇〇	志賀善製作所 志賀 善三郎	麹町、有樂、一ノ二・一	銀座(7) 表 二二〇	第百(日比谷)、野村(丸ノ内)、日本晝夜
通信器材(軍用)、工具	製造	八一	青木製作所 安 倉 國 勇	小石川、宮下、四三	大塚(6) 二九七	第百(青山)
コンヂット附屬品	製造	七四	品川電機株式會社 代表 豊川篤太郎	品川、五反田、一ノ四〇八	大崎(4) 一七三	三(丸ノ内第二)、十五(新橋)、第百(大崎)
送、受信用真空管、光電管、アラウン管、各種特殊真空管、オッシログラフ裝置、無線同時送受話機	製造	一五〇	芝浦電氣工業株式會社 代表 伊東 豊重	品川、五反田、一ノ四二九	大崎(4) 八五	分工場 東京 住友(内幸町)、第百(金杉)、日本晝夜(芝)
各種電氣機械器具、計器類、變流器、變壓器、開閉器、自動車、自轉車、特殊塗料、電氣工事、機器検査試験、塗装	製造、請負、卸	五〇〇		芝、西芝浦、四ノ一	三田(4) 三六六(2) 一九九 一三五	

電氣・瓦斯並ラヂオ機械器具

營業品目	營業種別	營業收益額 又ハ資本額 (概算單位千圓)	商號營業者名	營業所	電話	備考
電氣冷蔵庫、電氣時計、電氣洗濯機、電氣掃除機、電氣保潔機、電氣ポンプ、電氣ストーブ、電氣アイロン、パルコレーター、トリスラム、オートライター器具、オートラマ、オートライター、高聲電話裝置、機械工具	製造、卸	三、〇〇〇	芝浦マツダ工業株式會社 代表 國安 卯一	品川、大井關ヶ原、一三〇三	大森(7) 七四(4) 八四(4)	營業所 大阪一工場 川崎
電氣器具	製造	一四九	島岡工業所 島岡 捨吉	荒川、日暮里、二ノ三二	根岸(7) 四三五	第百(日暮里)
電氣ストーブ、電氣乾燥器、湯沸器、七輪、割烹器、飯炊器、電熱工事設計、銅板金工事一式	製造、請負	一〇五	島崎工場 島崎 良三	芝、三田四國、二・一六	三田(4) 三〇二	
電氣工事、電氣機械器具	請負、小賣	一七八	島田商會 島田 房太郎	京橋、月島通、一〇ノ二	京橋(6) 三四九	第百、安田
整流機	製造	一一三	島村電機製作所 島村 勝三	麹町、丸ノ内、一ノ二八 昭和ビル	丸ノ内(4) 二九三	支店 京城 鮮銀(東京)
交流、直流、電動機、發電機、電動工具、絕緣材料	製造、卸	五〇	合資會社 下村電友會 代表 下村 均	淺草、北松山、三六	淺草(4) 三八(2) 三三五	
電氣測定器、絕緣試驗器、有線無線精密電機	製造、修理	五三	昭立電機計器製作所 芝 田 國 俊	大森、堤方、二五〇	大森(6) 三五六	
濱野型通信電氣淨油機、沈澱式電氣淨油機(以上特許品)、高田式バルブ修理機	製造、小賣	二〇〇	昭和電機株式會社 代表 池田 平四郎	王子、岩淵、一ノ四三五	赤羽 三〇三	野村(丸ノ内)
ラヂオ機器	製造	五〇	昭和無線工業株式會社 代表 池田 平四郎	荏原、下神明、六五	荏原(6) 三三七	
電氣絶緣用テープ	製造	一〇五	合名會社 城東製作所 代表 曾我馬次郎	向島、寺島、七ノ一五四	墨田(4) 二六五	昭和(寺島)、安田(押上)
配電盤、分電盤、特殊開閉器	製造	七四	白川電機製作所 白川 彌助	芝、白金志田、五一	高輪(4) 三四九	

◇電氣・瓦斯並ラヂオ機械器具

營業品目	營業種別	營業收益稅 又ハ資本額 (單位千圓)	商號 營業者名	營業所	電話	備考
電話機、同附屬品、一般電氣機械、絕緣物	製造	一〇〇	信利興業株式會社 代表 山縣孝亮	澁橋、東大久保、二ノ六四	四谷(四) 二七	
自動車用電球及各種電球、抵抗器、懷中電燈	製造、卸	五〇〇	スタンレー電氣株式會社 代表 北野隆春	芝、田村、五ノ六・二	芝(四) 七〇(五)	
配電盤、電機器具	製造	二三〇	須藤電氣製作所 須藤永力	芝、西芝浦、三ノ一	三田(四) 三五二五 三三四四	昭和(三田)
有線、無線用電氣器具、附屬品、スタンプ配線器具、各種絕緣材料、軍用制式品部分	製造、加工、卸	一五二	須永製作所 末友喜一	荏原、小山、二四七	荏原(四) 四〇〇	昭和(三田)
通信用機械部分品、電機器具、ホルトナット、小螺子	製造	五八	株式會社 菅原電氣商會 代表 菅原浩	京橋、銀座、七ノ四	銀座(五) 九〇(三) 九二(三)	支店 大阪 三井、住友(新橋) 第一、第百(各銀座)
電氣絕緣材料、電機器具、電氣工事	製造、卸	七〇〇	菅原電氣製作所 菅原浩	品川、北品川、五ノ四八二	大崎(四) 二〇	販賣所 東京、大阪、札幌
電氣絕緣材料	製造	一、〇七四	杉山電器製作所 杉山孝一	品川、大崎、六ノ一七八	本所(四) 三七九	第一(大崎)
照明器具	製造	八七	大崎プレス工業所 鈴木電氣製作所 鈴木義作	品川、大崎、二ノ四〇八	大崎(四) 一五(二)	第一(大崎)
電球口金	製造	一三九	鈴木電氣製作所 鈴木義作	芝、松本、二二	三田(四) 六四	三和(神田) 日本晝夜(尾久)
配電盤、分電盤、各種開閉器、遮斷器、其他器具	製造	一三九	株式會社 鈴木製作所 代表 鈴木愛咲	荒川、尾久、四ノ一六四〇	下谷(四) 四六九 三五(四)	三和(神田) 日本晝夜(尾久)
照明器具	製造	三〇〇	鈴木電機製作所 鈴木雄	品川、東品川、二ノ一七八	高輪(四) 六七	第百(澁谷)
電信、電話、通信機、弱流電氣機械	製造、卸	六一				

營業品目	營業種別	營業收益稅 又ハ資本額 (單位千圓)	商號 營業者名	營業所	電話	備考
電球、電氣器具、材料(出)	製造、卸	九四	鈴木電氣商會 鈴木やほ	京橋、寶、三ノ四	京橋(四) 五三 八六(四)	工場 千葉縣
無線電信、自動車部分品	製造	一二六	鈴木電機製作所 鈴木六郎	芝、白金三光、一・一二	高輪(四) 六六〇	
電氣機械、器具、銅鐵、金物、砂利、砂類、薪炭、雜貨、家具類、土木建築	製造、卸	一〇〇	株式會社 ゼネラル商會 代表 石本彦次郎	麹町、有樂、一ノ一三 報知ビル内	丸の内(四) 五三三	第一(銀座)、住友(新橋) 第百(金杉)
電氣絕緣材料	卸	一一〇	瀬戸電氣商店 瀬戸竹治郎	芝、濱松、二ノ二三	芝(四) 三三六	第一(銀座)、住友(新橋) 第百(金杉)
電氣機械、一般機械類	製造	七四	瀬長製作所 瀬長清之助	蒲田、今泉、三三五	蒲田 三三六	
航空機部分品、有線、無線送受機部分品、精密機器	製造、加工、請負	五〇〇	株式會社 盛田工社 代表 栗田代作	蒲田、東六郷、三ノ五・八	蒲田 三五七	
高周波電氣機、高低壓各種變壓器、電氣熔接機、S.O電氣浮油機、各種抵抗器、ボムバンド、特殊誘導電壓調整器、電管、其他	製造	一五〇	株式會社 整電社製作所 代表 鈴木徳彌	澁谷、元廣尾、一	高輪(四) 三九六 六八七	出張所 大阪、京都、名古屋、福岡 昭和、三和、第一、第百
電氣器具、電氣工事	卸、小賣	六一	關東電氣商會 關井正二郎	日本橋、人形、一ノ一四・七	芝(四) 六三九	日本晝夜(日本橋)
T.K式電磁開閉器、H.A式接地板、轉車臺トラクター(以上特許品)	製造、卸	五〇	株式會社 全光社 代表 原野鐵太郎	芝、田村、四ノ一二	芝(四) 三三	出張所 名古屋
自動車用電氣部品、航空機用及一般無線器具	製造、卸	一三一	諏訪製作所 善野孝一郎	大森、大森、三ノ七二	大森(四) 三三六	十五
綿、絹巻線、抵抗線、ゴム線、エメル線、シルド線、航空機、自動車用線、リッド線、其他	製造、卸	一〇五	京北電線製造所 園田鐵哉	澁谷、代々木山谷、二四八	四谷(四) 二五五	工場 東京
電機、工事材料	卸	八九	染谷電機商會 染谷安五郎	本所、東兩國、四ノ二	本所(四) 五〇九 五〇九	安田(本所)
電信、電話、電燈用胸木	製造、卸	一三九	田浦商店 田浦ツタ	小石川、初音、四	小石川(四) 二三四	安田(本所)

◇電氣・瓦斯並ラヂオ機械器具

電氣・瓦斯並ラヂオ機械器具

營業品目	營業種別	營業收益稅 又ハ資本額 (圓本單位千圓)	商號營業者名	營業所	電話	備考
各種モートル	卸、小賣	六一	田澤商店	京橋、銀座、一ノ三・五	京橋(四) 五〇四六	
電線、電機、電燈、電力用品、通信材料、電機	製造、卸	七四	田代商店	芝、濱松、四ノ二・六	芝(四) 二九〇八	
第一、二種絶緣電線、可撓紐線、銅、鐵バンド線	製造、請負	五〇〇	田中電線製造株式會社	深川、冬木、一	本所(四) 〇七	
瓦斯器具	製造	七四	田邊製作所	大森、南千東、一一	荏原(四) 三〇〇	
瓦斯器具	製造	一〇七	キングスター製作所	京橋、湊、三ノ八	京橋(四) 八六三	
高壓、低壓用各種自動閉閉器、高壓用柱上油入閉閉器	製造	七〇	合資會社 大正電機製作所	大森、新井宿、七ノ七八	大森(四) 六三	出張所 大阪 安田(三田)、十五(新橋)
ラヂオ受信機及部品、電氣器具	卸	六六	大勝力之助商店	澁谷、神宮通、一ノ六	澁谷(四) 三〇〇	住友(青山)、昭利(澁谷)
各種電氣計器、積算電力計、特許電燈、電熱、電力用電流測定器、柱上用油入閉閉器、電球試驗器、電球製作用ユニットマシン	製造	五〇〇	大東電氣機械製造株式會社	品川、北品川、四ノ五四四	大崎(四) 四九三(二)	出張所 大阪
ラヂオ聴取機、放聲擴大裝置	製造	五〇	大洋無線電機株式會社	王子、上十條、二一八	王子 三三三	第一(神田)
電機器具、電氣工事	小賣、請負	一〇〇	第一電機株式會社	京橋、銀座西、一ノ七	京橋(四) 五六八(二)	出張所 大阪、福岡、札幌 名古屋、京城、大崎 第一(大崎)
電球	製造	五〇	第一氣球株式會社	澁谷、代々木山谷、四〇三	四谷(四) 六二八呼	支店 榎太 第一(吳服橋)
電氣機械、金物	小賣	六六	三機商會	日本橋、江戸橋、二ノ一・三	日本橋(四) 二四六 二四六	

營業品目	營業種別	營業收益稅 又ハ資本額 (圓本單位千圓)	商號營業者名	營業所	電話	備考
電球(出)、電機器具	製造、卸	一一〇	高岡電球株式會社	品川、大井元芝、九一七	高輪(四) 五二二	三菱(品川)
各種母子、碍套及附屬金具、電氣用陶磁器、配電盤、送配電用器械、同材料部品、電氣鐵道架設材料、照明器具	製造、加工、卸	一六九	高木電氣商會	芝、濱松、三ノ三・一	芝(四) 三三(三)	
各種乾電池(出)	製造、卸	五〇〇	高砂工業株式會社	品川、五反田、一ノ三八八	大崎(四) 四三三	出張所 大阪、福岡、札幌 名古屋、京城、大崎 第一(大崎)
電機器具、電球	製造、請負	六一	九菱商會	芝、濱松、二ノ一五	芝(四) 一五七	安田(芝)、三菱(京橋)
通信用、電燈用機具、金物、架線材料、特許品メツセンジャーワイヤ支持金具	製造、卸	五三	高島電機商會	芝、田村、四ノ六	芝(四) 三三三	昭和
配電盤組立、閉閉器、遮斷器	製造、請負	五四	高田電機製作所	豐島、西巢鴨、三ノ八二七	大塚(四) 三三七	
各種蓄電器、抵抗器、無線機、測定器	製造、卸	四〇〇	株式會社 高梨製作所	品川、大崎本、三ノ五六九	大崎(四) 三三三(三)	三井、三菱、安田
絹、綿卷被覆電線	製造	六一	高橋電線製造所	芝、西久保明舟、一〇	芝(四) 六七	
刃型閉閉器、電氣機械、器具	製造、卸	一〇五	東京電機製作所	芝、車、三六	高輪(四) 四三九	第百(三田)
電機器具	製造	五九	深川製作所	深川、猿江、一ノ一九	本所(四) 七六	
内外電球口金、ソケット、体温計ケース、プレス製雜貨	製造	五〇	合資會社 高橋口金製作所	品川、東品川、五ノ一	高輪(四) 一四四九 三五〇	日本晝夜(品川)
電氣絶緣物、度産天然マイカ(入)、電燈、電力、電信、電話、電氣鐵道用機器、同材料、電氣工事、設計	製造、卸	一三九	泰高橋社	京橋、木挽、七ノ二・一	銀座(四) 三三〇 二四〇 二九七 三三〇	工場 東京

電氣・瓦斯並ラヂオ機械器具

電氣・瓦斯並ラヂオ機械器具

營業品目	營業種別	營業收益額 又ハ資本額 (單位千圓)	商號營業者名	營業所	電話	備考
電話交換機、各種通信機、同附屬部分品	製造	七四	高見澤電機製作所 高見澤昇治	品川、西大崎、三ノ五一五	大崎(49) 九九	出張所 神戸
二光明暗電球、同スタンド、碍子型ソケット、各種スイッチ	製造、卸	一三一	高柳電氣工業所 高柳藤太郎	芝、田村、五ノ一八	芝(43) 〇六九	出張所 大阪、大連、奉天 昭和三(芝)、三菱(虎之門)
電球、無線部分品、特殊口金、諸機械設計	製造	八七	北浦製作所 武富昇	蒲田、仲蒲田、一ノ二・一〇	蒲田 三六一	第百(大森)
電氣機械、器具、土木建築材料、電氣工事	卸、請負	九二	彌生商會 立川彌	神田、西神田、二ノ一	九段(33) 二〇五五 二四三三	住友(神田)、安田(九段)
電氣絶縁材料、ベークライト	製造、卸	七九	ウエスチングライト化學研究所 立松秀雪	大森、大森、三ノ七二	大森(40) 四七七	
配電盤、キャビネット、電氣計器、開閉器	製造	一三九	種村工業所 種村伸次	芝、濱松、一ノ一三	芝(43) 二五九(2)	
電氣機械、器具	請負、製造	五三	玉置電機製作所 玉置喜三郎	目黒、原、一・二一〇	荏原(40) 三九七	
水銀整流器、自動電壓調整器、特殊放電管、真空管装置	製造	五〇	チトセ電機株式會社 代表 志賀 象吉	芝、車、二六	高輪(44) 五〇三	十五(新橋)
電氣爐、電氣溫度計、電氣乾燥器、電氣恒温器、電熱器、化學機械、器具	製造	七〇〇	株式會社 千野製作所 社長 千野一雄	板橋、板橋、三ノ七八	大塚(40) 一六三九 一三三二 一四四九 一五五三	出張所 大阪 第百、三菱、住友、三井
瓦斯發生器及精製装置、工業用瓦斯燈	製造	八〇	株式會社 千代田機械製作所 代表 原田 眞一	豊島、西果嶋、二ノ二七四三	大塚(40) 二〇六	第百
被覆電線	製造	一三三	千代田電線株式會社 代表 佐原 誠	澁谷、榮榮、一四	澁谷(40) 三九五(3)	
電氣機械、一般機械、器具、兵器類	製造	一〇、〇〇〇	中央工業株式會社 代表 今井 文平	京橋、木挽、三ノ四	京橋(40) 九五四(2)	工場 東京三 第一

營業品目	營業種別	營業收益額 又ハ資本額 (單位千圓)	商號營業者名	營業所	電話	備考
電燈、電力用機械、器具	製造	二〇〇	中興電機株式會社 代表 神谷 貞夫	品川、北品川、五ノ四八七	大崎(49) 四八(2)	三菱(品川)、十五(新橋)
裸銅線、電線、電纜	製造	七五〇	津田電線株式會社 東京出張所 代表 津田 幸二郎	芝、濱松、二ノ七	芝(43) 三〇〇	本社 京都 出張所 大阪
各種電動機	卸	一三九	山田電機商會東京支店 塚田 傳次郎	芝、田村、二九	芝(43) 六六六 三六七七	本店 京都 住友(新橋)
各種電氣計器、測定器、無線機	製造	二〇〇	株式會社 塚本電機製作所 代表 塚本 爲太郎	品川、東大崎、五ノ三四三	大崎(49) 三六八	第一(銀座)
電信、電話用工具、通信機械	製造	一〇〇	辻野製作所 辻野 蓮藏	淺草、松葉、九六	淺草(40) 三三四	第百(淺草)
電氣機械、器具	製造	五五	ツチャ電業社 土屋 今朝重	下谷、下車坂、一一	根岸(40) 三三(3)	
電球	製造、卸	五〇〇	帝國電氣株式會社 代表 鈴木 隆晴	品川、北品川、四ノ五三六	大崎(49) 四七(2) 一六(2)	
電球、電氣器具	製造	一〇〇	帝都電氣株式會社 代表 大森 武雄	麴町、内幸、二ノ三・一	銀座(40) 三〇六	
電氣絶縁テープ、エムバイヤクロリス、ウァニス、コムパウンド、自動車、化學用品	製造	一五〇	合資會社 寺岡製作所 代表 寺岡 璋浩	品川、西品川、二ノ一〇一	大崎(49) 一五〇四 二七四	
電氣機械、器具、電線、繃織物	製造、卸	七〇〇	寺田商事合名會社 代表 寺田 義光	淺草、駒形、一ノ二	淺草(40) 五七(4) 七〇(3)	支店及工場 濱松 安田、三和、遠州
電氣機械、器具	製造、卸	五〇	株式會社 電營舎 代表 和田 兵一	目黒、上目黒、二ノ一九二三	目黒(40) 七〇三	
電氣工事請負	資	二〇〇	電化興業株式會社 代表 河原 洲壽市	神田、須田、二ノ一〇・二〇	神田(40) 八六	出張所 仙臺、名古屋、大 阪、廣島、静岡 第百(神田)
飛行機及自動車用磁鐵發電機、自動車用始動電動機、同充電用發電機、無線用小型發電機	製造	五〇〇	電機工業株式會社 社長 小林 幸吉	荏原、小山、二三七	荏原(40) 六九六 六九三 三二二	

電氣・瓦斯並ラヂオ機械器具

電氣・瓦斯並ラヂオ機械器具

營業品目	營業種別	營業收益税 又ハ資本額	商號 營業者名	營業所	電話	備考
電機、信號器、航空兵器	製造	資 一〇〇〇 (資本額位千圓)	株式會社 電機商工所 社長 杉浦又一	品川、北品川、四ノ五五〇	大崎(49) 六〇六	三菱(品川) 出張所 大阪、福岡
電弧並抵抗接機、エレバス電氣 爐、コレクト整流器、熔接棒	製造	資 一〇〇	株式會社 電元社 社長 侯野健輔	淀橋、上落合、一ノ一二二	大塚(66) 三三七 長崎 二四六	出張所 大阪、福岡
電氣機械、器具(入)、電氣工事	製造、卸 小賣、請負	資 五〇〇	株式會社 電友社 代表 加藤木貞次	京橋、銀座、八ノ一	銀座(57) 八七	
航空機用電機部品、無線機部品	製造	資 五五	トキワ電機工業株式會社 代表 福井	瀧野川、西ヶ原、一三五〇	駒込(82) 二四三 王子 三三四	本社及工場 佐賀
電機、器具	卸、小賣	資 一二〇	株式會社 戸上電機製作所 代表 戸上信文	芝、新橋、二ノ二	銀座(57) 一六六 一六六	
電信、電話用機具	製造	資 一四九	土井電機製作所 土井 雄	芝、白金三光、九三	高輪(44) 六六三	出張所 大阪、大連、若松 (九州)、仙臺、吳、横須賀 工場 東京、名古屋、二、熊 本、若松、神奈川縣 三、菱、第百、十五、安田 本社 四日市一 支店 大阪、博多
電球口金	製造	資 五〇	株式會社 東京飯田製作所 代表 飯田金藏	品川、大井水神、二〇八九	大森(64) 二九三 二九三	三菱、第百(各大森)
航空機、發動機、工作機械、電氣 ホイス、機關銃	製造	資 一二、〇〇〇	東京瓦斯電氣工業株式會社 社長 松方五郎	大森、入新井、一ノ一〇〇	大森(64) 四一六 八七(7)	十五、第百
特別高壓磁子、化學磁器、耐酸耐 熱高周波磁器	製造、卸	資 六〇	合資會社 東京磁子製造所 代表 加藤梅吉	蒲田、原、二四五	蒲田 三五三 三五三	第一(三田)、日本晝夜 (芝)
航空用特殊電氣計器、各種電壓計 電流計、記錄計、抵抗器	製造、卸	資 五〇〇	東京計器電機株式會社 社長 鈴木由郎	目黒、中目黒、二ノ三四六	大崎(49) 四三三(3)	

營業品目	營業種別	營業收益税 又ハ資本額	商號 營業者名	營業所	電話	備考
電氣照明器具、電氣工事、設計	製造、請負	資 五〇	東京工業株式會社 代表 近藤定信	芝、新橋、六ノ四六	芝(43) 六五七	出張所 大阪 第一、第百、住友、三菱 安田
電線、電纜	製造、卸	資 五、〇〇〇	東京製線株式會社 社長 崎山刀太郎	麹町、丸ノ内、三ノ一〇	丸ノ内(49) 九二(5)	本社 川崎一、支店 大阪、 名古屋、京都、東京、天津 仙臺、小倉、廣島、札幌、 金澤、福岡、臺北
電球、電氣計器、配線材料、器具、 照明器具、ラヂオ用機械、器具、 醫療機械、投資	製造、卸	資 五九、五〇〇	東京電氣株式會社 社長 山口喜三郎	京橋、銀座西、五ノ二・一	銀座(57) 五七(6) 川崎 三六(9)	日本晝夜(芝)
ラヂオフオーナー、一般ラヂオ受 信機、電氣蓄音器各種	製造	資 二〇〇	東京電機工業株式會社 代表 和賀井清孝	芝、新堀、五	三田(4) 一六六	
乾電池、自轉車用ランプ	製造	資 二〇〇	東京電氣商事株式會社 代表 西岡東啓	大森、大森、三ノ三六三	大森(64) 六三三	
ネオンサイン装置、ラヂオ用抵抗 器、電球、ネオンランプ	製造、卸 小賣、請負	資 一五〇	東京ネオン株式會社 代表 廣邊泰藏	京橋、京橋、二ノ七	京橋(54) 九三	
電氣絶緣材料、ベークライト板、 棒、管、塗料、其他加工品	製造	資 一〇〇	株式會社 東京二葉組 代表 吉村次八	芝、三田四國、二	三田(4) 四八八 四八八	
電球、電氣器具	卸	資 二六〇	東京マツバ販賣株式會社 代表 菊田新次郎	神田、花房、六	下谷(8) 二七(6)	支店 横濱、静岡、新潟、 松本
無線電信、電話機、同附屬品	製造	資 二、一〇〇	東京無線電機株式會社 代表 井上守義	蒲田、下丸子、三・一三	蒲田 二二三 三六五	
各種電球(出)	製造、卸	資 一、一〇〇	東京輸出電球株式會社 代表 安田正義	品川、大井林、二・二九	高輪(44) 三三(3) 三三(3)	三菱、正金、ニューヨ クナシヨナルシチー 支店 出張所 大阪、京都、 川崎 住友(新橋)、三菱(神田) 安田、野村(各銀座)、第 百(京橋)
電氣工事	製造、卸	資 六〇〇	株式會社 東光商會 社長 川村三郎	京橋、銀座西、四ノ五	京橋(54) 七三(四) 八六(六)	支店 小倉、京城、東京、大 阪、札幌、仙臺、名古屋、金澤 臺北、廣島、岡山、福岡
電球、化粧品、雜貨	請負	資 五、〇〇〇	東西電球株式會社 社長 益田元亮	麹町、有樂、一ノ三	丸ノ内(49) 三三(4)	支店 小倉、京城、東京、大 阪、札幌、仙臺、名古屋、金澤 臺北、廣島、岡山、福岡
電球及其材料、機械、器具、工具 用品及材料、貨、檢査、試驗、 電氣工事	製造、卸 請負	資 三、〇〇〇	東電電球株式會社 社長 益田元亮	芝、田村、一ノ一	銀座(57) 八二(5)	出張所 大阪、名古屋 第一、住友、安田、第百

電氣・瓦斯並ラヂオ機械器具

◇電氣・瓦斯並ラヂオ機械器具

營業品目	營業種別	營業收益額 又ハ資本額 (單位千圓)	屋號 商號	營業者名	營業所	電話	備考
電機、器具、配電盤、自動制御裝置	製造	資 二二〇	株式會社	東邦製作所 社長 佐藤政太郎	品川、北品川、一ノ二六	高輪(4) 二八〇(2)	三菱(品川)、安田(新橋)
ラヂオ機械及部分品	製造、卸	資 二〇〇	東北文化電業株式會社	社長 鈴木義隆	本所、吾妻橋、一ノ三	墨田(7) 五八四	營業所 岩手縣二
電氣爐用電極、炭素製品	製造、卸	資 五〇〇	東洋カーボン株式會社	代表 葉山太一	蒲田、本蒲田、三ノ一三・一	蒲田 三三三 四六二 三七四	支店 東京、橫濱、大阪 出張所 第百
有線、無線通信用、燈用各種乾電池、電氣器具類	製造、卸	資 三〇〇	東洋乾電池株式會社	代表 上田辰卯	荒川、尾久、六ノ二一九	下谷(8) 二九三	工場 橫濱 三井、三菱、住友、三和 第一、橫濱興信
各種電氣機械、器具、車輛、軌道、車輛用品、鋼材、特殊鋼、鑄鋼品	製造、卸	資 五、〇〇〇	東洋電機製造株式會社	代表 上野野亮三	麴町、丸ノ内、三ノ四	丸ノ内(4) 二九八(2)	
電線管、同附屬品	製造、卸	資 二五〇	東洋電業株式會社	代表 新保有雅	品川、五反田、一ノ二五五	大崎(4) 二八四(3)	
マグネット、モートル、電氣機械、器具、諸機械、工具、自動車、內燃機部分品、農業用機械、器具	製造、卸	資 一〇〇	東和電機株式會社	代表 松本茂	牛込、市谷田、二ノ八	牛込(4) 三三六 三三七	支店 大阪、岡山 第百、三和、住友
諸機械及電機(火造品)	製造	二五六	小泉鐵工所	倉吉	瀧野川、瀧野川、一一	王子 三三三	第百(王子)
電氣工事	請負	一〇〇	常盤商會	扇壽	下谷、金杉上、九九	根岸(4) 三三二 六九	野村(銀座)、武州(京橋) 第百(三ノ輪)
各種フューズ、松脂入糸半田	製造	五三	スターフューズ製造所	德植數太郎	澁谷、氷川、三一	青山(4) 六五五 四六五	住友、第百
電氣諸材料(出)、機械工具	製造、卸	資 五〇	株式會社 德海屋電氣部	社長 飯沼善一郎	麴町、九段、一ノ一二	九段(4) 六二	昭和、住友(各神田)
電氣、電話機類ノ設備、設計	請負	九二	德田電氣事務所	德田榮太郎	麴町、内幸、一ノ二 東拓ビル内	銀座(4) 一四六	

營業品目	營業種別	營業收益額 又ハ資本額 (單位千圓)	屋號 商號	營業者名	營業所	電話	備考
ラヂオ、電氣蓄音機、レコード	小賣	資 六〇	株式會社 德田商店	社長 德田光雄	日本橋、室、一ノ五	日輪(4) 三六五 三六一	出張所 橫濱二
電氣器具	製造	七二	飛山電器製作所	飛山三郎次	荒川、日暮里、六ノ五八二	下谷(4) 八四三	第百
配電盤、分電盤	製造	六一	東富電業社	富田準次郎	芝、白金三光、九五	高輪(4) 二九五七	
電氣工事	請負	資 二五〇	株式會社 豊國電氣工業所	代表 安藝貞雄	京橋、銀座西、三ノ三一五	京橋(4) 六六(2)	支店 大阪 第一、三和(各銀座)、 第百(京橋)
懐中電燈ケース	製造	一七四	豊田工場	豊田音次郎	城東、龜戸、四ノ七六	墨田(7) 三五三	
電機器具	製造	一四九	奈良工業所	奈良德太郎	芝、白金三光、五七	高輪(4) 四二五 五六四	
電氣配線器具	製造、卸	一六五	直井商店	直井柳太郎	芝、新橋、一ノ二八	銀座(4) 五八七 五八九	工場 東京 第百(芝)
電機配線器具(出)陶磁器、ベークライト製品、各種電槽	製造、卸	一〇〇	中電機製作所	中 菊太郎	芝、田村、二ノ三	銀座(4) 代表 銀座(4) 六三(2)	安田(新橋)
瓦斯計器用革	製造、卸	一〇〇	中澤吉商店	中澤彦吉	本所、厩橋、三ノ一一・一	墨田(7) 一八四	住友
軍用無線電信電話機用綜合機具、附屬品	製造、納	資 一〇〇	中島商工合資會社	代表 中島武平	京橋、木挽、一ノ九	京橋(4) 一六四 五三三	
電動機、發電機、變壓器、モーターサイレン、配電盤其他諸器具	製造、卸	資 八〇〇	株式會社 中島電氣製作所	社長 中島勝五郎	品川、南品川、四ノ五八一	高輪(4) 三三三 三三三 三〇〇	
モーター部分品	賣買、仲	資 五六八	三陽工業社	中島與一郎	赤坂、青山北、一ノ八	青山(4) 三六四	
電機器具	請負、製造、卸	資 八六	中田榮三郎	中田榮三郎	澁谷、山下、二八		

◇電氣・瓦斯並ラヂオ機械器具

◆電氣・瓦斯並ラヂオ機械器具

營業品目	營業種別	營業收益稅 又ハ資本額	商號營業者名	營業所	電話	備考
有線、無線通信機、附屬品	製造	一九一	中根電機製作所 中根友治郎	澁谷、豊澤、五	高輪(4)	昭和、日本晝夜
照明器具	製造、卸	五九	中村商會製作所 中村 巖	小石川、表、四	小石川(4)	
電機、ラヂオ部分品	製造、卸	六六	オールライト工業所 中村末之助	芝、中門前、三ノ七	芝(4)	安田(新宿)
電話機、交換機部分品、封緘給	製造、卸	五三	中村商會電機ラヂオ部 中村 忠治	澁谷、百人、三ノ三二八	四谷(4)	
電氣機械器具、電氣工事材料、電氣工事設計	製造、卸	九四	中村商店 中村 與一郎	澁谷、中通、二ノ八	青山(4)	工場 東京
有線、無線通信機部品、精密機械	製造、加工	一〇〇	長井商會 長井 繁一	麻布、村木、一四	赤坂(4)	
特別高壓、低壓、自働式各種配電盤、送配電用器具、抵抗器	製造	一〇七	双葉電機製作所 西尾 吉太郎	目黒、原、一四〇九	荏原(4)	
各種コード、電線、電纜、エムパイヤチニープ、可撻紐線	製造	一四九	芝製作所 西崎 春吉	芝、田村、五ノ七	芝(4)	十五、第百、野村
各種可撻紐線、輸出向コード、絶縁電線	製造	二五六	三光商會 西田 豊	芝、濱松、二ノ四	芝(4)	工場 川崎 出張所 大阪
電氣工事	請負	八七	西本工業所 西本 啓	品川、五反田、一ノ一五二	大崎(4)	第一(大崎)
通信機、同器具、照明器具ラツコイド及ベリクタイト成型品、航空機用硬質ゴム、精密螺子	製造	五〇〇	株式會社 西山商會 代表 西山 實	品川、西久保巴、一二	芝(4)	出張所 大阪、平、富山 第百 安田(各芝)
	製造	一〇〇	合名會社 日章電機製作所 代表 平井 丈八	品川、東大崎、三ノ二三九	大崎(4)	第一(銀座)

營業品目	營業種別	營業收益稅 又ハ資本額	商號營業者名	營業所	電話	備考
電機器具	製造	資二、〇〇〇	日新電機株式會社 代表 久米 勇	大森、大森、七ノ五六	大森(4)	本社 京都 住友
M・K・マグネット、N・S・ガラス	製造、小賣	資一、〇〇〇	日東商事工業株式會社 代表 梶野 敏	日本橋、江戸橋、三ノ五	日輪(4)	
絶縁材料	製造、卸	資一、五〇〇	日東電氣工業株式會社 代表 横田 兼吉	品川、大崎本、一ノ八〇	大崎(4)	第百(大崎)
各種電氣爐用カーボン	製造	資五、〇〇〇	日本カーボン株式會社東京販賣所 社長 近藤 賢二	麹町、丸ノ内、三ノ四	丸ノ内(4)	本社 横濱 工場 東京、大阪、横濱、二宮、山梨縣
特別高壓送電線用金具	製造、卸	資一、〇〇〇	株式會社日本可鍛鐵所東京出張所 社長 本間 英麿	麹町、丸ノ内、二ノ二	丸ノ内(4)	三井、住友、第一、安田 第百、横濱興信、武州
電氣通信機械、器具	製造、卸	資二、七八	日本高周波株式會社 社長 吉田 晴	大森、大森、七ノ四〇四	大森(4)	本社 三和、住友(各東京)
電氣機械器具、石炭油化研究	製造	資一、〇〇〇	日本高振電氣興業株式會社 社長 岡田 壯四郎	京橋、銀座、六ノ四	銀座(4)	三菱(大森)、住友(新橋) 第一(吳服橋)、羽田(蒲田)
自動電話交換機及部分品(入)	卸、小賣	資一、〇〇〇	日本自動電話機株式會社 代表 神谷 昌雄	麹町、丸ノ内、二ノ六	丸ノ内(4)	正金(東京)、紐育ナシヨナルシチー
エチソン蓄電池、同部分品附屬品、日商式安全電氣燈、日商式安全作業硬質帽子(二種出)	製造、卸	資一、〇〇〇	日本商工株式會社 代表 馬場 鶴藏	京橋、木挽、八ノ四	銀座(4)	七十七(東京)
電燈照明器具、同設計	製造	資一、〇〇〇	日本照明電氣株式會社 代表 渡邊 市藏	日本橋、茅場、一ノ一四・一	芝(4)	
電氣機械、器具、照明器、鐵道保安機、電氣工事	製造、請負	資二、〇〇〇	日本信號株式會社 代表 中内 鮎一郎	麹町、丸ノ内、二ノ二・一	丸ノ内(4)	出張所 大連 工場 東京、浦和、大連
ラヂオ受信機、電氣計器、電氣蓄音器、精密兵器、計器、工具	製造	資二、〇〇〇	日本精器株式會社 社長 青柳 欣一	品川、大井、大井、五〇	高輪(4)	
蓄電池	製造、卸	資五、〇〇〇	日本蓄電池株式會社 代表 田子 正次	大森、入新井、四ノ七四	大森(4)	三井(丸ノ内)、第百(大森)

◆電氣・瓦斯並ラヂオ機械器具

電氣・瓦斯並ラヂオ機械器具

營業品目	營業種別	營業收益額 又ハ資本額	商號營業者名	營業所	電話	備考
照明器具	製造	資 一〇〇 <small>(資本單位千圓)</small>	合名會社 白光舍 代表 塚谷菊良	王子、上十條、八四三	駒込(四) 三三	●第百(王子)、三菱(丸ノ内)
電話機、同交換機其他通信器具部分品	製作、請負	一二〇	長谷川電機製作所 長谷川四郎	芝、三田四國、五・四	三田(四) 七〇六	
電機配線器具	製造、卸	八七	長谷川製作所 長谷川惣吉	芝、高輪南、六六	高輪(四) 二六六	
電氣器具、陶磁器	小製造、卸	一二六	秦商會 秦半兵衛	麻布、我善坊、三八	赤坂(四) 一七〇	●工場 國分寺
時計、貴金屬製品、寶石、寫真機、測量器械、ラヂオ器具	小製造、卸	二〇、〇〇〇	株式會社 服部時計店 社長 服部玄三	京橋、銀座、四ノ二・六	京橋(四) 二〇〇 代表 三三四(七) 四〇(四)	支店 大阪 ●第一、三井、正金、紐育、ナショナル、シチー、臺灣、友、三菱、鮮銀
電氣機具、材料	卸	五五	サンデン電氣商會 花岡實	芝、新橋、三ノ二	銀座(四) 三六二	●第百(銀座)
無線通信用機器(入)	卸	七四	濱野商店 濱野豐吉	芝、三田、一ノ一五	三田(四) 二五九 三三一	●第一、第百
電氣器具部分品	製造	五八	林シヨリ製作所 林一郎	芝、濱松、四ノ七・四	芝(四) 五〇一	
電球(出)	製造、卸	一四〇	扶桑商會電氣工業所 林商會 林四十二	品川、南品川、五ノ六七 芝、田村、五ノ二九	高輪(四) 二七五 六四三	●安田(新橋)
芝浦製モートル電機設計	小製造、卸	一〇〇	原定電球製作所 原定定治	大森、大森、五ノ七六	大森(四) 四三四	●十五(新橋) ●日本晝夜(芝)
各種豆電球	製造	五三	原盛商店 原盛太郎	芝、田、八ノ五	三田(四) 一六七 一七七	

營業品目	營業種別	營業收益額 又ハ資本額	商號營業者名	營業所	電話	備考
電氣工事	請負	四三八	原口電業所 原口岩吉	澁谷、大和田、六九	澁谷(四) 九四九 三〇〇	
電氣工事、電氣用材料	請負、卸	二〇〇	株式會社 原安商會 代表 千葉修三	麴町、丸ノ内、三ノ四	丸ノ内(四) 四八八	●昭和(丸ノ内)、三和(日比谷)
電氣熔接工業用及各種電極棒	請負、製造、小賣	四六四	孕石鑄工社 孕石鑄太郎	淀橋、角管、三ノ一四六	四谷(四) 一四八	●住友、三井、第一(新宿)
電話諸機械	製造	七四	日東製作所 日東正雄	向島、寺島、二ノ一〇六	墨田(四) 五七九	
電氣機械器具、一般機械器具、電線、自動車、機關車、車輛、度量衡器、各種金屬材料(出)	製造、卸	二七、九〇〇	株式會社 日立製作所 社長 小平浪平	麴町、丸ノ内、二ノ一二	丸ノ内(四) 三三三 三三三(八) 三三三(六)	營業所 大阪、福岡、大連、京城、名古屋、札幌、東京、第一、三和、安田、住友、紐育、ナショナル、シチー、(東京)
電話機部分品、無線機部品	製造	一三九	正田電氣製造所 正田重太郎	芝、二本榎、一ノ八〇	高輪(四) 二〇七	●昭和(澁谷)
電機器具	製造、卸	五〇〇	株式會社 廣澤製作所 社長 廣澤二郎	京橋、湊、三ノ四	京橋(四) 七五五 四六六(二)	
電線、配線器具、電氣工事材料	卸	一七八	廣島了輔商店 廣島了輔	神田、元佐久間、六	下谷(四) 三〇七 三〇八	
昇降機、電動機、輸送機	製造	一一〇	富國電機製造株式會社 代表 五木田雄一	王子、赤羽、二ノ七〇四	赤羽(四) 二九〇 二八六	●昭和、三和(本郷)
整流器、電氣爐	製造	三〇〇	富士電爐工業株式會社 社長 齋藤茂一郎	豊島、高田南、一ノ一九五	牛込(四) 一七五 一七五	●第一
電球、真空管、導線及材料	製造	一〇〇	深谷商店 深谷憲政	品川、西大崎、三ノ四七七	大崎(四) 四九六	
有線、無線用各種蓄電池、電機接續用紙管	製造	一七八	二井製作所 福井幾太郎	品川、大井寺下、一四四一	大森(四) 七六四	
電信電話用腕木	製造	一四〇	福田合名會社 代表 福田康	麴町、九段、一ノ八	九段(四) 三三(二)	支店 大阪 ●昭和(神保町)、第百(小川町通)

電氣・瓦斯並ラヂオ機械器具

◇電氣・瓦斯並ラヂオ機械器具

品名	營業種別	營業收益稅 又ハ資本額	商號 營業者名	營業所	電話	備考
電氣機械器具	卸	一三九	白福田社	京橋、銀座西、六ノ四	銀座57 四〇八三	
電球	製造	五五	白福田社	京橋、銀座西、六ノ四	銀座57 四〇八三	
電氣測定器	製造	一七八	福永電機製作所	澁谷、惠比壽通、二ノ九	高輪44 一九四九	
無線機械部分品	製造	一八三	藤江製作所	澁谷、新橋、二三	高輪44 一四〇〇	昭和
電氣用カーボン及附屬機械、アーク燈、映寫用アークランプ及附屬機器(入)	製造、卸	二〇〇	合資會社 藤岡商會	蒲田、南六郷、三ノ二二	蒲田 二六八	出張所 神戸、福岡 三和(京橋)、野村 第百 (各銀座)
電機、絶緣材料一式	卸、小賣	八〇	喜村電機商會	品川、大崎本、三ノ五七五	大崎49 三〇三(2)	三井(目黒)、第百(大崎) 昭和(惠比壽)
各種絶緣電線、電纜、附屬品、接續工事	製造、請負	一〇、〇〇〇	藤倉電線株式會社	深川、平久、一ノ四	本所73 二〇(10)	
電氣計器部分品	製造	六一	藤田	目黒、綠ヶ丘、二三五九	荏原44 四九三	
電球材料、硬質合金	製造	一六五	藤林織線工場	品川、大崎本、二ノ三九九	大崎49 三五九	第一、第百
電氣機械、電氣工事	賣買、修繕、請負	六八	藤五電業社	本所、菊川、二ノ二	本所73 二七	
内燃機用始動電動機、充電發電機	製造	一〇〇	合資會社 二葉工業所	蒲田、原、五〇二	蒲田 四九三	
電氣器具、ラヂオ、電氣工事材料	卸	六八	舟橋電器商店	淺草、千束、一ノ三	根岸47 二四六	

品名	營業種別	營業收益稅 又ハ資本額	商號 營業者名	營業所	電話	備考
瓦斯器具、瓦斯ストーブ	製造、卸	一三九	古市工業所	芝、白金今里、三九	高輪44 六三三	第一(丸ノ内)
電線、電纜、銅、眞鍮、輕合金製品、蓄電池	製造	五〇、〇〇〇	古河電氣工業株式會社	龜町、丸ノ内、二ノ八	丸の内44 四〇八(10)	販賣店 大阪、大連、名古屋、京橋、臺北、上海、出張所 仙臺、札幌、新奉天、哈爾濱、天津、第一、三井、臺灣、其他
無線用電機、計器	製造	一五二	日東計器製作所	品川、西大崎、一ノ八五	大崎49 三〇三	北海道(東京)
精密電氣器械	製造	三、〇〇〇	株式會社 北辰電機製作所	蒲田、下丸子、三一二	高輪44 三〇八(4)	出張所 大阪 住友(新橋)
照明明用及各種特殊電球	製造、卸	二〇〇	北斗電球株式會社	龜町、内幸、二ノ三	銀座47 三五三	住友(東京)、十五
照明明器具、電氣工事材料、電球、磁子、シグナルレンズ、輸出向押型磁子機械及小燈類	卸	六一	細貝電機商會	四谷、新宿、二ノ七八	四谷44 一五三	
無線箱及配電箱	加工	一〇〇	細谷板金工作所	麻布、新堀、一一	三田44 四四三	
各社製積算電力計、附屬變成器	製造、小賣	一二六	堀内工業所	芝、濱松、四ノ一七	芝44 一八四三	第百(金杉)
日立製作所製電動機、電氣機械、器具、材料	卸、小賣	二〇〇	株式會社 マコト商會	下谷、西黒門、一	下谷44 八八(5)	安田、三菱、第百、住友
電氣機器	製造	二〇〇	馬來工業株式會社	品川、南品川、五ノ五八	高輪44 三〇七	出張所 大阪 安田(三田)
懷中電燈、自轉車ランプ	製造、卸	二〇四	ライトハウス社	品川、東品川、五ノ六	高輪44 七三七	日本晝夜(品川)
電機器具、舞臺照明、トーカー設計、電氣工事	小賣、請負	六一	前田電機商會	淺草、芝崎、一ノ二・一	淺草44 五八〇	安田(千束) 日本晝夜(淺草)
無線電信電話機械、器具、同附屬品	製造	六三	前原電機製作所	目黒、上目黒、三ノ一八六八	澁谷46 二〇五	

◇電氣・瓦斯並ラヂオ機械器具

◇電氣・瓦斯並ラヂオ機械器具

營業品目	營業種別	營業收益稅 又ハ資本額	商號營業者名	營業所	電話	備考
蓄電池及電機器具	製造	(數本單位千圓) 一六五	松崎工業所 松崎 壽治	品川、東品川、五ノ三八	高輪(44) 壹五(2)	●第一、十五
乾電池	製造、卸	資五、〇〇〇	松下乾電池株式會社支店 社長 松下幸之助	品川、大井鈴ヶ森、一九二七	大森(46) 六〇二	本社 大阪
電機器具、電線	製造、卸	八九	松場商店 松場 嘉一	一芝、田村、五ノ五	芝(43) 110(2)	●安田(新橋)、佳友(内幸町)
電氣機械附屬品、ラヂオ部分品、 双眼鏡	製造	六〇	松原製作所 松原 貴太郎	城東、龜戶、二ノ一二四	芝(43) 三六九	●昭和(三田)
電話用試驗分線盤各種回線	製造、卸	一三九	松丸電機製作所 松丸 慶次郎	芝、濱松、一ノ一一	芝(43) 三六九	●第一
軍用航空機部品、同無線機器	加工、請負、製造	六一	松本製作所 松本 龜吉	蒲田、下丸子、一九一	蒲田 三九六	●第一
電線、電機、電機器具、諸材料、 アルミニウム、チニール、 ホーパル、黃銅棒、特殊輕合金	製造、卸	三〇〇	株式會社 松本啓藏商店 代表 松本啓藏	芝、濱松、一ノ三・七	芝(43) 二四(8)	●三井(丸ノ内)安田、佳友 (各新橋、第一、三和)銀 座、三菱(神田)
電氣用開閉器、電機部分品	製造、卸	五〇	松本電器製造株式會社 代表 松本啓藏	品川、大井元芝、八五八	高輪(44) 三九六	●三井(品川)
精密電氣機械、計器	製造	一〇〇	松本電機製作所 松本 兵吉	目黒、下目黒、二ノ二九八	大崎(49) 二九七(2)	
攜帶電燈並自轉車ランプ組立加工	請負	六六	國產電氣製作所 丸 近雄	深川、新大橋、三ノ九	本所(73) 八六三	
配電用器具、電氣漂白器、航空機 部品、無線用機器	加工、製造	一五〇	株式會社 丸中製作所 社長 中村實一	大森、大森、九ノ四四一六	大森(46) 六九四	●第一、昭和(各三田)
舞臺、攝影用照明器具裝置、配電 盤、分電盤、抵抗器	製造	二五六	丸茂電機製作所 丸茂 富治郎	芝、白金三光、二一五	高輪(44) 五三二 五八七	

營業品目	營業種別	營業收益稅 又ハ資本額	商號營業者名	營業所	電話	備考
ラヂオ受信器、電氣音響器、高周 波發振器、唸可聽周波發振器、陰 極線オシログラフ、移動型強力 增幅器	製造、卸	一〇〇	株式會社 ミカド電氣研究所 社長 林源一	杉並、方南、四七〇	中野(38) 四八四	出張所 大阪工場 名古屋 ●安田
ラヂオ受信機、同部分品	製造	二五〇	ミタカ電機株式會社 社長 山口兵左衛門	杉並、方南、四五二	中野(38) 七四三	
ラヂオ部分品、測定器用部分品	製造、卸	一〇〇	株式會社 ミヤマ製作所 代表 井澤圭三	荏原、中延、三六二	荏原(40) 六九〇	
電機器具	卸	八七	齊田電機工場 三浦 藤吉	芝、濱松、三ノ四	芝(43) 一四九	
電線、電纜	製造、卸	三二一	京三電線製造所 三村 操	瀧野川、田端新、一ノ八五	下谷(42) 二九五	
電機修理、蓄電池	小賣	七九	三宅電氣工業所 三宅 勝治	淺草、七軒、一〇	淺草(44) 四八九	●三和(淺草)
無線電信電話用真空管、光電管、 真空避雷器、水銀整流器、一般放 電管	製造、卸	三〇〇	株式會社 宮田製作所 代表 宮田繁太郎	大森、大森、三ノ五五	大森(46) 四三三	支店 東京、大阪、小倉 ●三井(大森) ●第一(丸ノ内)
高低應用配電盤、油入開閉器、遮 斷器、抵抗器、分電盤、特別高壓 用電氣器具	製造	八〇	宮田電機製作所 宮田 常志	麻布、竹谷、一・二六	三田(45) 四六七	
電話交換臺、電氣表示器、通信器 具	製造、請負	五五	宮野電機製作所 宮野 市兵衛	芝、本芝、四ノ一九	三田(45) 二六七	
電氣器具	製造、卸	五〇	合名會社 村上菊一商店 代表 村上菊一	下谷、御徒、二ノ三九	下谷(43) 三三六	出張所 名古屋、大阪、福 岡、臺中
攜帶電燈、自轉車ランプ、テーブ ルランプ	製造	一七五	村越金屬製作所 村越 福太郎	本所、向島請地、一二四	墨田(74) 〇一九	●第百(向島)
電球、電氣器具	製造	一〇〇〇	メトロ電球株式會社 社長 梶平治	澁谷、向山、六〇	高輪(44) 四三六	出張所 大阪、仙臺 ●住友、第百、三和、正金
電氣器具、液體燃焼器	製造、卸	一五〇	株式會社 明工社 代表 清原清	澁谷、榮樂、二二	澁谷(46) 六六(3)	營業所 奉天 ●第百(惠比壽)、三菱 ●安田(新橋)

◇電氣・瓦斯並ラヂオ機械器具

電氣・瓦斯並ラヂオ機械器具

營業品目	營業種別	營業收益額 又ハ資本額 (税本單位千圓)	商號 營業者名	營業所	電話	備考
電動機、發電機、回轉變流機、變壓器、配電盤、其他	製造	資一〇、〇〇〇	株式會社 明電舎 代表 重宗雄三	品川、東大崎、二ノ二七六	大崎(4) 三三〇 代表 三五〇 三六(4)(9)	工場 東京三、愛知縣一 出張所 奉天 十五、住友(各新橋、第一 (大崎、三菱(品川)、第 百(日本橋)、三和(京橋)
各種電球、キングランプ	製造、卸	資一〇〇	元吉電球株式會社 代表 吉田秀吉	蒲田、今泉、五五二	蒲田 三四六	
電極原料、石炭乾餾生成品	加工、卸	六一	守永商會 守永 定太郎	目黒、自由ヶ丘、一六六	荏原(4) 六三四八	
有線無線通信機、精密機械、同齒車	製造	二一六	森幸電機製作所 森 幸太郎	本所、菊川、一ノ三三	本所(7) 六三三	第一(本所)
各種照明器具、携帯用投光器、同電燈	製造	資一、二〇〇	森電機株式會社 社長 森新治郎	大森、大森、三ノ三四七	大森(4) 四四四五 四八〇七 八四〇五 八四〇六	
電機材料	製造	二二六	森江信照商店 森江 信照	芝、田村、二ノ八・一〇	銀座(7) 五三九九 五三九九 六三五四	安田(新橋) 第百、昭和(各芝)
車輛、船舶用照明器、同附屬配線器具	製造	二〇〇	株式會社 森尾商會製作所 代表 森尾俊樹	芝、新橋、四ノ四六	芝(4) 三三四〇 三六〇五	出張所 神戸 住友、十五(各新橋)
各種電線、電纜、自動車用コード其他	製造、卸	一〇〇	森田電線合名會社 代表 森田貞一	芝、南佐久間、二ノ八	芝(4) 二〇五 八三九	工場 東京
電話用コード	製造、卸	一〇三	森銅コード製造所 森 銅 萬治郎	芝、白金三光、五三七	高輪(4) 二〇六	
電話機、交換機附屬品及部分品	製造、卸	五〇	森廣留吉	麻布、東、三一	三田(4) 二七六	
輕油發動機、電氣計器	製造、卸	一〇〇	八洲電機株式會社 社長 高塚大助	蒲田、南六郷、三ノ二三	蒲田 五二九	
電機器具、電氣工事	製造、請負、小賣	五〇	株式會社 八千代電機製作所 代表 林	芝、南佐久間、一ノ一	芝(4) 三三八 一七三	

營業品目	營業種別	營業收益額 又ハ資本額 (税本單位千圓)	商號 營業者名	營業所	電話	備考
各種配電盤、キヤビネット型電盤、遮斷器、開閉器、抵抗器其他	製造	資一五〇	株式會社 八千代電機製作所 代表 林	澁谷、東樂、四八	澁谷(4) 三三(2)	日本晝夜(動坂)
エナメル銅線	製造	九四	谷田貝桂一	澁野川、田端、一〇八〇	駒込(4) 三三二	日本晝夜(動坂)
乾電池	製造	資六〇〇	屋井乾電池株式會社 代表 大島貞一	神田、錦、一ノ一九	神田(4) 三三(2) 三三〇	十五、三和、住友
各種電動機、發電機、制御器及制御裝置、配電盤、配電函、其他器具	製造、卸	資七、五〇〇	株式會社 安川電機製作所支店 代表 安川第五郎	麴町、丸ノ内、丸ビル	丸内(4) 四九一	本社 八幡
受信用真空管	製造	一三九	安田電球製作所 安田 一郎	荒川、三河島、五ノ二四六	下谷(4) 七	安田(根津)
電氣器具材料、電氣及土木工事	請負、小賣	資二〇〇	株式會社 山加商會 社長 加藤善右衛門	京橋、京橋、一ノ二	京橋(4) 六九六 七六八	出張所 仙臺、横須賀、名古屋、岡山 第百、昭和
電機器具	製造、卸	八一	山縣商店 山縣 政尾	芝、田村、六ノ一	芝(4) 三九一 二二四	第百(芝)
電機器具	製造	五五	山口電機工場 山口 俊治	芝、白金三光、八二		
ラヂオ	製造、請負	一一八	山崎ラヂオ研究所 山崎 佐久一	大森、新井宿、六ノ四七九		第百
綿、絹巻銅線、エナメル線	製造	資一〇〇	山崎電線株式會社 代表 山崎政吉	下谷、仲御徒、二ノ一一	下谷(4) 四七八 四七八	工場 東京
電氣工事	請負	六一	山美津商會 山下 猪平	淺草、北富坂、一六	淺草(4) 三三三	住友(淺草)
エボナイト、ベークライト、ラツコイド絶緣材料、ベークライト成型品、有線、無線機械	製造、卸	資一五〇	株式會社 山下電氣絶緣社 社長 山下	品川、南品川、三ノ一二三	高輪(4) 三三(2)	工場 東京
電線用裸銅線、各種銅線、其他通信用コード類	製造、卸	資一六五	山田細線製造所 山田 勘一	蒲田、梶谷、二ノ四〇五	蒲田 三三三	日本晝夜(品川)

電氣・瓦斯並ラヂオ機械器具

◇電氣・瓦斯並ラヂオ機械器具

七三四

營業品目	營業種別	營業收益稅 又ハ資本額	商號 營業者名	營業所	電話	備考
汽力發電所設計工事	請負	六一	日本動力工業所 山田 繁治	大森、新井宿、四ノ一〇五	大森(6)	安田(青山) 第百(惠比壽)
無線通信機用各種蓄電池、同測定器、抗器、轉換器、無線電信用各種ダイヤル及繼電器	製造	二〇〇	株式會社 山田電氣製作所 代表 山田松次郎	澁谷、公會堂通、八	澁谷(4)	
各種電線	製造	五〇	株式會社 山田電線製造所 代表 山田春生	向島、吾嬭西、七ノ三五	墨田(7)	
有線、無線電信電話送受信機	製造	四五〇	山中電機株式會社 代表 山中榮太郎	大森、大森、二ノ一九八	大森(6)	出張所 札幌、名古屋、大阪、大連外七
電機器具	製造	一三三	大成電機製作所 山中 初治	麻布、本村、二〇四	三田(4)	
無線電信電話機、電氣計器部分品	請負、製造	六六	山根製作所 山根 博郎	澁谷、豊澤、一九・一	高輪(4)	
鑛山用電氣照明器具	製造	一〇〇	山本製作所 山本 佐太郎	品川、大崎本、一ノ七九	大崎(4)	第一(大崎)
蓄電池、乾電池	製造	資五、〇〇〇	湯淺蓄電池製造株式會社支店 社長 湯淺七左衛門	京橋、木挽、八ノ四	銀座(7)	本社 大阪 支店 大坂、名古屋、博多 出張所 神戸、大連 三井、住友、第一
自動車用電動機及發電機	製造	九八	湯淺製作所 湯淺 長三郎	荏原、小山、二五〇	荏原(4)	第百(小山)
通信機材料、機械工具	製造	八七	山光社 横山 又藏	品川、東大崎、四ノ一九五	大崎(4)	
專賣特許各種カノンブラッシュ、其他電話機用炭素板、粉、粒及鏡板、白	製造	一二六	吉川高壓超熱カノン製造所 吉川 憲一	芝、新堀、三一	三田(4)	第百、第一(各三田)日 本晝夜(芝)、三和(銀座)
電機器具	加工、製造、請負	六一	明弘電氣工業所 吉澤 專太郎	蒲田、東大崎、四ノ三六・三	蒲田	

通信機部分品及體	電氣計器	電球口金	電機器具、電線パイプ、コード	有線、無線通信機	電氣瓦斯器具、小捻子各種	電機器具	電機、照明器	日本趣味照明器具	無線用各種真空管、照明用並特殊電球、無線機械器具、バルブ、耐管子	電球	航空機、電氣精密機械部分品	電線
製造	製造	製造	卸	製造	製造	製造	製造、卸	製造、卸	製造、卸	製造、卸	製造、請負	製造
一七八	六一	六八	七四	六六	一五〇	一三六	五三	五三	五三	一五〇	一〇〇	八二
吉田電機製作所 吉田 惟寛	吉田鐵工所 吉田 精一	吉田金屬製作所 吉田 大助	丸吉電機商會 吉田 悠	吉永電機工業所 吉 永 晃一	吉野金屬挽物工場 吉野 鉦太郎	吉野電機製作所 吉野 孫十郎	紅屋商店 米澤 市兵衛	田中製作所 米澤 米吉	理研真空工業株式會社 代表 山田學而	聯合電球株式會社 代表 田中清堯	株式會社 綠三電機製作所 社長 松下 一太郎	若松研究電線所 若松 重次郎
世田谷、松原、四ノ三四五	大森、大森、二ノ一六〇	向島、吾嬭西、九ノ七九	芝、通新、五	荏原、小山、一九五	本所、綠、三ノ一五	芝、三田四國、二五	京橋、新川、一ノ五	日本橋、江戸橋、二ノ六	日本橋、吳服橋、二ノ一	品川、南品川、四ノ五七五	目黒、上目黒、六ノ一三・一六	澁谷、上落合、一ノ八
大森(6)	墨田(7)	三田(4)	三田(4)	荏原(4)	本所(7)	三田(4)	京橋(4)	目黒(4)	目黒(4)	高輪(4)	澁谷(4)	大塚(4)
十五、安田			第百					支店 大阪一工場 東京	出張所 大坂、仙臺、金澤 福岡、名古屋、小樽 工場 千葉縣二、東京 三菱、第百、金原	第百(澁谷) 昭和(道玄坂)		名古屋(新宿)

◇電氣・瓦斯並ラヂオ機械器具

七三五

營業品目	營業種別	營業收益額 又ハ資本額 (税別單位千圓)	商號 營業者名	營業所	電話	備考
有線、無線通信機、電機、小型メ ーター	製造	一六五	渡邊電機製作所 渡邊	目黒、原、一四〇九	荏原 五七	※第百、安田
共鳴、呼鈴、電氣器具	製造、卸	五〇	渡邊式共鳴呼鈴株式會社 代表 渡邊	世田谷、太子堂、一七五	世田谷 三五三	工場、東京、 十五、第一、住友、三菱
マクネット、ダイナモ、スターター、 コイル、各種スイッチ、ダイ ゼンエンジン用品、其他一般内燃 機用品	製造、卸	六五〇	國華電機商會 渡邊	赤坂、田、七ノ三	赤坂 四九六 四九三	工場、東京、 十五、第一、住友、三菱
電氣機械、電線、電機、其他材料	卸、小賣	五〇	合名會社 渡部電氣商會 代表 渡部	京橋、西八丁堀、二ノ一〇	京橋 四六三 五三〇 九三六	※三井(日本橋) 野村(銀座)

許 特 安全配電函

第五〇 三五一
第五〇 三五二



本機はモーター運轉用の従来の木製配電匣に代り、取扱簡便にして耐久力に富み防塵防水の装置設備なく完備せる理想の優良品なり。目下各方面で好評

東京電機株式會社御承認
東京市電氣局御試験済
大阪市電氣局御試験済

東京市本所區橋一ノ一九

電氣計器
安全配電函
安全開閉函

國光電機株式會社

計器部 東京市下谷區仲御徒町三ノ九
電話下谷 三五六三・五八五五
配電函部 東京市本所區橋一ノ一九
電話墨田 四五五六・五五六六
プレス工場 東京市下谷區南稻荷町一二三
電話下谷 九〇七五

目種品製

低炭素フェロマンガン
メタルフェロマンガン
高炭素フェロマンガン
シリコン
カバロマンガン
カバロマンガン
シリコン
シリコン
シリコン

中央電氣工業株式會社

本社 東京市京橋區京橋三ノ二
工場 電話京橋 代表六二四一(5)
電信 越線 田口 驛前
電話 關川 〇〇〇五

高電氣絶緣物、ベークライト成型品
眞空管、各種、化粧用、文房具各種
眞空管、各種、化粧用、文房具各種
眞空管、各種、化粧用、文房具各種
眞空管、各種、化粧用、文房具各種

K 吉備商會

代表者 國定信壽
東京市大森區大森三ノ一〇
電話大森 六二五二

川西機械製作所製
 タングステン及モリブデン線條同製品
 カップロイ工具類、無線電信受信機
 真空管各種



株式會社川西機械製作所代理店
日本電器商事株式會社

東京市芝區新堀町五
 電話三田(4)三八九八・四六〇四
 神戶市神戶區江戶町一〇〇
 電話(3)二一八一・四六〇四

鑄鋼用電氣爐、高周波電氣爐
 電動機、變壓器、配電盤、製作販賣
 電燈、電力發變電所
 其他一般電氣工事請負



東京社電機製作所

本店 東京市江東區橋本一丁目七番地
 電話三田(4)六六〇七
 支店 東京市江東區三軒丸の内一丁目一〇番地
 電話三田(4)四七四九
 支店 東京市江東區六軒丸の内一丁目九番地
 電話三田(4)四七四九
 支店 東京市江東區六軒丸の内一丁目九番地
 電話三田(4)四七四九
 支店 東京市江東區六軒丸の内一丁目九番地
 電話三田(4)四七四九

無線用變壓器
 無線用部品

放聲裝置
 無線送受信機

合資協電舎

東京市蒲田區西六郷三ノ二五・二
 電話蒲田 五二一四〇一・二〇二〇

増設電話、私設電話
 各種交換機、電鈴プザ
 電燈其他工事一式

東京三共組電氣部

涌井謙次

東京市澁橋區戸塚町一ノ一六二
 電話牛込(4)四五一一

目録業營

鐵道、鑛山、土木、水道、建築、電氣
 化學、製糖、製紙、機械、工具製作、粉砕機
 鋼材、各種材料、モーター、ドリル
 各種ポンプ、電機用品、自動車用工具
 各種型、タフ、電機用品、ベルト、砥磨布
 ボール、ナット、パッキン、並工業用品一式



田野商會

東京市京橋區八丁堀四ノ一
 (本八丁堀停留場前、中之橋際)
 電話京橋(4)八〇八五
 振替口座東京七七四九九

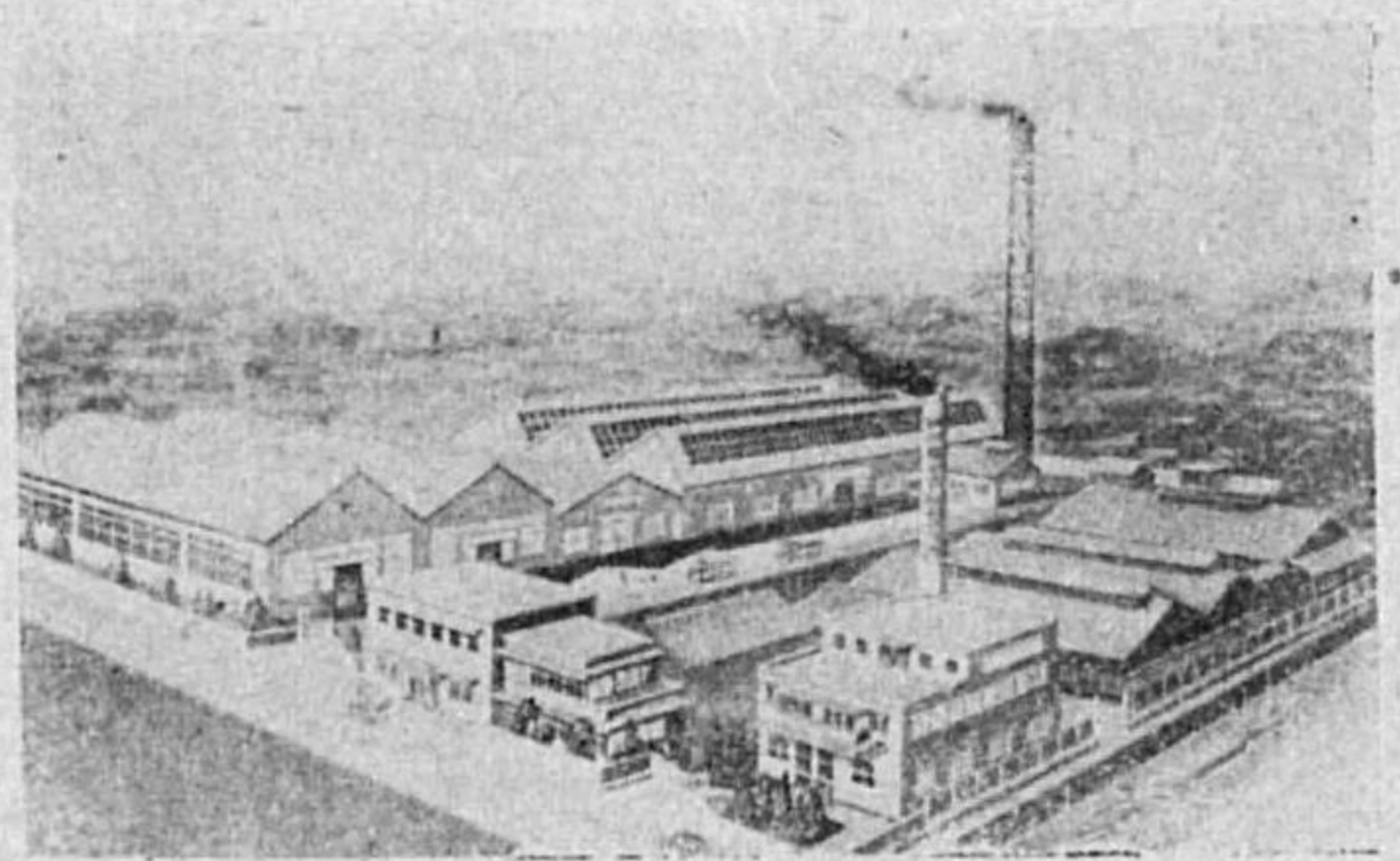

機電と械機

株式會社塚本電機製作所
 總代理店
 株式會社日立製作所
 特約販賣店
 芦森製鋼所
 關東總代理店
 東洋製鋼株式會社
 關東總代理店
 富士電機製造株式會社
 特約販賣店
 日本皮革株式會社
 製品販賣店
 橫濱ゴム製造株式會社
 特約販賣店

塚本商事株式會社

電氣實驗室用
 無線電機用
 各種電氣計器
 測定器及器具機械

東京市京橋區銀座西四ノ三
 電話京橋(4)四五六一
 東京市品川區東大崎五ノ三四二
 電話大崎(4)一〇〇二
 東京市芝區田町七丁目
 電話三田(4)三七七八

岡田乾電池

營業所
第一工場

東京市品川區南品川三丁目
電話高輪(44)區〇〇二一・〇二八五・一〇四〇

岡田電氣商會

第二工場
市内配給所

東京市品川區東品川五丁目
電話高輪(44)區一〇八〇
東京市芝區新橋二ノ八〇
電話銀座(57)三三六〇

分社
本社 奉天浪速通八(電話奉天六六六七)

滿洲乾電池株式會社

懷中電燈
製造發賣元
グロブ印
乾電池

株式會社 金子電氣商會

東京市品川區南品川五ノ二二
電話高輪(44)〇二二四・〇五八五
振替東京二一二一〇

各種照明機器
照明機器關係電機品
高級硝子一般



株式會社 小糸製作所

本社 東京市品川區東品川四ノ二
電話高輪(44)〇二一八・〇三九二
出張所 大阪市北區堂島中二ノ六
電話北區〇一三七九八(3)六

陸軍省、海軍省
鐵道省、遞信省指定工場

主要營業品目
電動機各種、交流流發電機
單相小型モートル、變壓器抵抗器
配電盤スイッチ、電氣諸機械百般

富士、芝浦モートル特約店 黑岩庸行商店

モートル發電機

東京市本所區新橋四丁目
電話高輪(44)區一〇八〇
振替東京八〇七五・四三〇一

▽拾年ノ歴史ニ恥ヂマ店輔
▽凡テノ要求ヲ具備シタル輸入品防壓
高級電弧銲接棒各種
●應大量注文

各種電弧銲接棒製造
熔接材料並貸熔機

登坂電極研究所營業部
代表者 登坂 忠 作

(カタログ進呈)

東京市本所區江東橋二丁目
電話本所〇三五八七
振替口座東京三六一五〇四

ブルスイッチ製作元祖



高柳電氣工業所

本工場 東京市芝區田村町五ノ一八
電話芝區七二〇三・九八九
第一工場 東京市芝區三田四町二・四
電話芝區九三〇三・九八九
出張所 東京市板橋區志村前野町八二
電話板橋區二九・大連市若狭町八二
大阪市此花區上福高北三ノ一
電話此花區二九・大連市若狭町八二
九州代理店 福岡市昭通商店

世界第一 芝浦モートル

一番信頼の出来る



芝浦モートル

株式会社芝浦製作所特約店

東京市京橋區銀座西七ノ五

東京田中商會

電話銀座坊園三四一八(2)
振替口座東京一〇六四七七

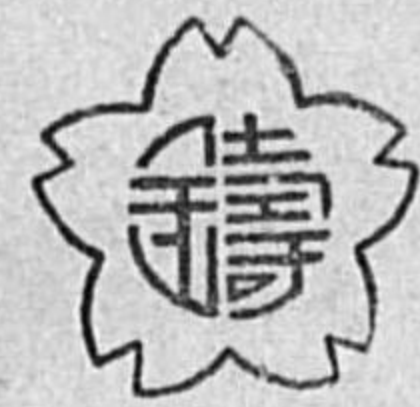

大和特殊鑄鋼株式会社

東京市大森區大森九ノ三九八
電話大森四四四八〇

營業項目

特殊鑄鋼、耐酸、耐熱鋼鑄物類

普通鑄鋼、電氣鑄鋼類

高級鑄鐵、耐酸耐熱鑄鐵鑄物類

本社 東京市麹町區丸ノ内九ビル六階六二八區
電話丸ノ内四二・五〇四三

支社 金澤市鳴和町(東金澤驛前)



日本電氣冶金株式会社

東京出張所

各種合金、鐵

日本電氣計器株式会社

本社及工場 東京市左區區夷川通川端東入ル秋葉町二二三七
出張所 東京市上野區四ノ路一〇七・五・六・二・三
東京市神田區錦町一ノノ・七・六・三
大阪市北區宗室町一〇(中之島ビル本館内)
名古屋市中區新榮町通リ二九(陸田ビル内)
電話中一〇六六・二七二・三・二七三・四

主要製品

攜帶用精密級各種電氣計器

配電盤用各種電氣計器、無線用各種電氣計器

無線用各種電氣計器、船舶用各種電氣計器

航空機用各種電氣計器、其他特殊電氣計器

測定器各種、交流直流標準抵抗器

東光電氣株式会社

各種照明器具、電氣時計、ラヂオ、電熱器、種用
防止器具、配線器具、電氣工事設計監督並請負

各種電球及タンクステン、モリブデン線、トウ
ディアバイト、ダイス各種、ニッケル線板、アド
バンス線各種

各種電氣機械、器具、計器製造販賣、自動車修理
並販賣、オルタス塗料並加工

トウランダム、研磨布(シート、ロール)、ヂスク、エ
ンドレスベルト)研磨紙、耐水研磨紙、研磨砂、各種
屋内電氣工作物定期試験、屋内電氣工作物細密試
験、避雷針試験。

舊稱 東電電球株式会社

商品部 東京市麹町區有樂町一ノ三(東光ビル)
電話丸ノ内(二三)四五七一一七

電球部 東京市品川區北品川五ノ四五九
電話大崎(四九)一一三二二、二二二九

電機部 東京市芝區西芝浦四ノ一
電話三田(四五)六六七一一八

工材部 東京市麹町區有樂町一ノ三(東光ビル)
電話丸ノ内(二三)四五七一一七

工事部 東京市京橋區銀座六ノ一
電話銀座(五七)五七九一一二

商工省認定

營業種目

航空機用ラヂエーター
自動車用ラヂエーター
ディーゼル用ラヂエーター
ガソリン用ラヂエーター
戦車用ラヂエーター
発電機用ラヂエーター
其他各種ラヂエーター
設計製作並 = 販賣



株式会社 東洋ラヂエーター製作所

東京市芝區田町五七 電話 43-1260

松本電機製作所

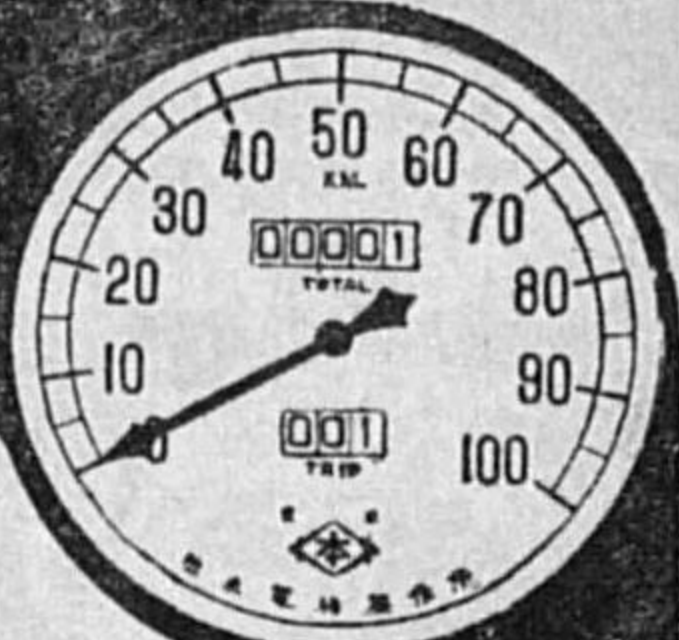

營業所
 東京市目黒区下目黒三丁目二番地
 電話大崎(47) 〇二九八、四七二二、
 電話大崎(47) 〇二九七

第一工場
 東京市目黒區下目黒二ノ二九八
 電話大崎(47) 四〇〇、七二二、二九九、二七八
 第二工場
 東京市目黒區上目黒二ノ二〇一〇
 電話澁谷(47) 〇七〇七、〇四九四



特許松本式車内驛名表示機
 同 電車用速度計
 同 回轉統一機
 同 各種繼電器
 同 自動車用速度計
 同 自動車用附屬品各種
 同 通信器具各種
 精密電機器具各種

ラヂオ通用通信真空管

エーレム真空管

日本放送協會認品

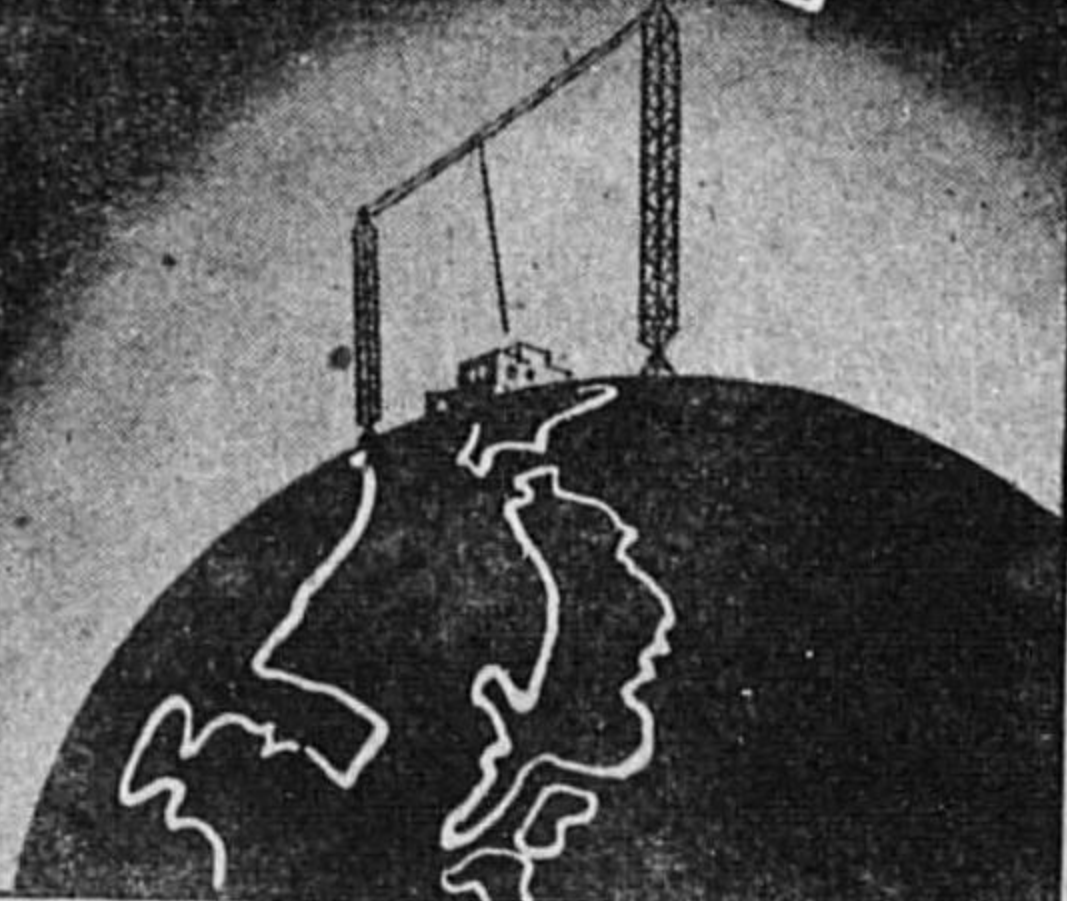

エレム真空管
 製造發賣元

株式會社 宮田製作所

營業所
 東京市大森區大森三ノ三五
 電話大森(45) 四二二、五二二、五二五
 振替口座東京 〇五二二、三三八
 東京市神田區小倉市室町
 電話神田(43) 〇五二二、三三八

全國電機ラヂオ店ニアリ

乾電池各種
 普通亞鉛乾電池
 耐寒乾電池

日本電業株式會社

東京市豊島區高田南町三ノ七一〇
 電話牛込(47) 〇七二一、六五二八

電氣土木建築
 瓦斯、鑿井
 水道工事請負

株式會社 協立興業社

東京市麹町區有樂町一ノ四
 電話銀座(47) 三六八・三三六・六六七
 振替口座東京 七五四一九

蓄電池用

セバレーター製造

海軍省指定工場
 鐵道省

トキワ合板株式會社

本社並工場 神戸市林田區御崎本町三ノ三九
 電話兵庫(42) 二二二、二二二、二二二
 東京營業所 振替口座東京 〇六八・二九八
 分工場 東京市芝區新橋二丁目〇九八
 北海 電話旭川(14) 三三三、三三三、三三三
 市 電話大町(14) 〇六八・二九八
 二丁目 電話五反田(14) 〇六八・二九八
 六丁目 電話五反田(14) 〇六八・二九八
 五月八日

ディーゼル内燃機關電機裝置工作
 ガソリン各種蓄電池並蓄電池車器具販賣
 木炭瓦斯發生機電動送風機製作

合資會社 大河電氣工業所

本橋營業所 東京市京橋區八丁堀三ノ七・二
 電話京橋(43) 〇九六・九六九・九七〇
 振替口座東京 〇九六・九六九・九七〇
 日本橋營業所 東京市日本橋區久松町二二三
 電話明治(43) 浪花(43) 〇二四・三三三・三三八

電 纜 コ ー ド
自 動 車 及 航 空 機 用

ワイヤーハーネス・特殊電線
キャブタイヤー・配線材料



三ッ矢電線営業部

営業部 東京市芝区今入町一〇
電話銀座 専六九六四・五二一九二
二六七六・二五五二
工場 東京市品川区南品川五丁目
電話高輪 (4) 四七三六

營業課目
特高配電盤、高低配電盤
自動配電盤、各種分電盤
柱上油人閉器、電磁閉器
自動遮断器、高低壓密閉油入遮断器
高壓器具及抵抗器、其他電氣一式
各種鋸金加工一式



荏原電機工業株式會社

東京市荏原區戸越町四四五
電話荏原 六九四〇・七〇八七

マツダランプ大卸元
マツダ聯盟マツダホーランプ代理店

電燈電機卸問屋

合名 合場宏榮本店

代表社員 合場守一

東京市本郷區湯島天神町一ノ一〇八
電話下谷 一三三三
振替口座東京二二一九一

商工省指定全國ニツケル配給元
電氣鍍金材料並同用諸藥品
各種鍍金用鍍金裝置一式
化學工學用諸藥品
特殊醫療藥品(榮美強壯注射藥及內服藥)
各種電氣機器、諸機械並工具製作
板金加工及製罐
特許勝川式特殊硬度電氣鍍金
特許勝川式特殊硬度電氣鍍金
特許勝川式鍍物粉
特許勝川式汚水濾過機
特許勝川式特許黑色防錆劑
實用新案勝川式硬質爐

勝川 佻昭商會

本店 東京市日本橋區本石町三ノ六
電話日本橋 (4) 四四三六・四五四八
振替口座東京一〇五七九七
機械工場 東京市城東區大島町六ノ四三四
鍍金材料工場 東京市荒川區日暮里町六ノ五三〇
藥品工場 埼玉縣戸田橋

營業課目

高低壓並ニ特別、高壓配電盤及機具
自働電氣操作裝置、精密及各種電機
機械、機具、設計製作並ニ加工

菊池電機製作所

東京市品川區東品川四ノ九七
電話高輪 (4) 一八九七・二六二〇
振替口座東京一二三三三・一四
電信略號(キクチ)又ハ(キ)

株式會社松岡製鋸所一手販賣所
日本線材製品工業組合聯合會

東京指定問屋

松岡作二商店

營業所 東京市淺草區松葉町八一
電話淺草 (4) 五六六五・八七五一
工業所 東京市荒川區三河島
大阪出張所 大阪住吉區王子町



菅沼製作所

菅沼金之助

販賣部 電話芝罘(43)〇七九六・〇八二四
製作部 東京市芝罘区片門前町二ノ一
電話芝罘(43)〇七九六・〇八二四

特許(特許) 捲線クランプ・SN式ケーブルハンガー
菅沼式ハンガー・ワイヤークランプ
營業品目
電氣鐵道並ニ通信用・架線材料・電柱笠金
磁金・鐵金・各種合金・マリエール製品
黒打・磨・精密・螺子並ニ板金加工
フレス・製品・各種電機器具



東海ベーク工業所

長坂一經

營業所 東京市京橋區銀座六ノ一
電話銀座(57)三二二四
工場 東京市蒲田區今泉町一五八
電話蒲田(4)九四四ノ三五六七五三

營業種目
ベークライト 型成品・加工仕上
エポキシ樹脂 板・棒・管
スチロール板 電信電話用品
有線・無線・高級絶緣材料・設計
金一挽物・金型製造・設計

營業品目

アルミニウム・セルロイド・各種容器
時計・秤・ラヂオ・電機・計器
特許ダイヤル・門標・食券・番號札
セルロイド卷徽章・看板・徽章
各種ネームプレート・其ノ他印刷及加工

アルミニウム・セルロイド
美術高級印刷及加工



株式會社

明工舎本店

支店 東京市芝罘区通新町五
電話三田(4)〇八二四・二九二四
東京市芝罘区通新町五
電話三田(4)〇八二四・二九二四

營業課目
電線パイプ・電纜其他
電氣工事材料卸及ビ
軟銅線加工一式



丸吉電機商會

代表者 吉田悠

東京市芝罘区通新町五
電話三田(4)〇八二四・二九二四

TEW型ケーブルヘッド

谷川電機製作所
東京市小石川區春日町十八十九番地
電話小石川(85)三六八・三四九三番

各種絶緣線
裸銅線
製造販賣



津田電線株式會社

出伏八幡工場
張見工場
所場
電大電東電振電京
話市話話話話話
市市市市市市
北芝芝芝芝芝
川區區區區區
信(43)區一區一區一區
二保三松八〇三〇三〇
町町町町町
六二〇町二〇七八・四三
八ノ八ノ一〇〇五
〇一〇七三八九七南

諸官省電燈會社御用

新アイコク電球



愛國電球株式會社

東京市本所區石原二丁目

諸機械器具並鐵工鑄物業

- (1) 諸機械器具・工具・鍍金・板金加工・鐵工鑄物業
- (2) 鑛山用具・農具・園藝用具・耕作用具・精米機
釀造用機械及同材料
- (3) 冷藏機具・煖房・水道・衛生設備具
- (4) 消火器具・噴霧器

ボールベアリング

五十嵐商店

五十嵐竹次郎

東京市京橋區銀座西五ノ五・三
電話銀座座(57) 四〇〇
三五五
八三三
一六五

周波數變換機

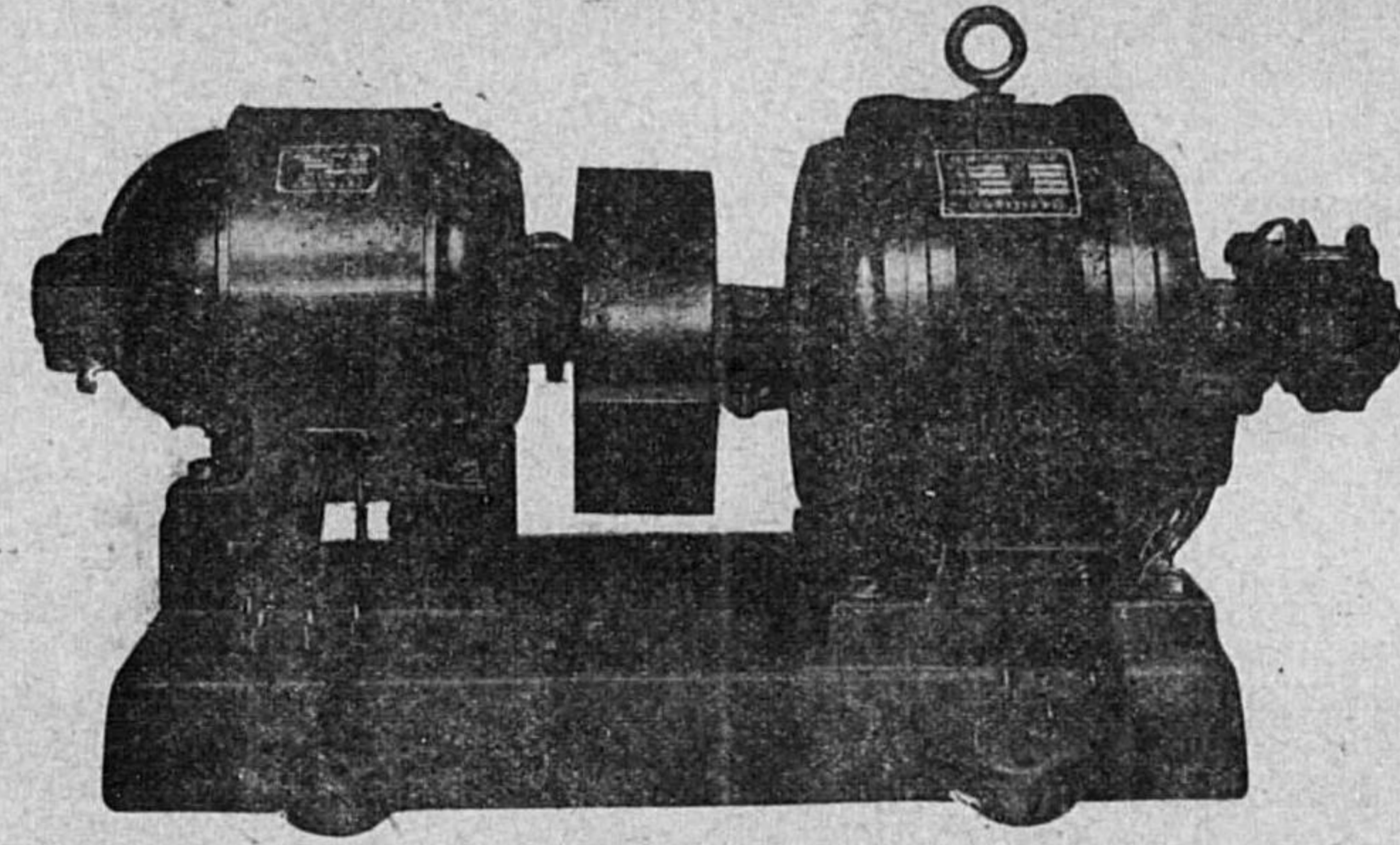

明治三十七年創業

電燈電力諸機械製造

小田電氣株式會社

東京市京橋區月島東仲通一ノ五
電話京橋(四)一七〇八・三四四七



モット光電管
モットブラウン管は
一流工場及研究所のみにて
使用される
本社は光電管、ブラウン管
専門工場なり



Mott
CATHODE-RAY TUBES
and ALLIED TYPES

MUSEN SUKI SANGYO K. K.
Shinagawa Tokyo Japan
Tel No. Takanawa 44 4722.

(1) 諸機械器具、工具、鍍金、板金加工、鐵工鑄物業

營業品目	營業種別	營業收種稅 又ハ資本額	商號營業者名	營業所	電話	備考
各種輕合金	製造	資 五〇 (稅率單位千圓四)	アルマイト輕合金工業株式會社 代表 平沼覺治郎	蒲田、東六郷、四ノ二一	蒲田 三五五	
精密諸機械	製造	六一	新東京製作所 安 達 政 次	品川、大崎本、三ノ五七九	大崎(49) 三七七	●十五(新橋)
自動車部分品、酸素溶接、修理	請負	一六五	安部酸素工業所 安 部 勉	芝、琴平、三九	芝(43) 一五五六	●第百(芝)
化學工業機械、起重機、コンベヤ、エレベーター、橋梁、鐵骨、鐵塔、水門、瓦斯ホルダー、水壓鐵管、石油タンク、捲揚機	製造	一、二四四	安藤鐵工所 安 藤 儀 三	京橋、月島東仲通、五ノ五	京橋(50) 五八〇 三三三 八五〇	●金原(高橋)、昭和深川
旋盤、平削盤、ボール盤、穿孔機、研磨機、其他工作機械	製造、卸	二三〇	足立元三郎商店 足 立 元 三 郎	本所、菊川、三ノ四	本所(73) 〇九〇 八八三	●支店 東京
車室用スプリング	製造	一四四	眞坂スプリング製作所 阿 部 忠 吉	蒲田、糞谷、二ノ七一八	羽田(4) 一七三	●日本晝夜、第一、昭和(各深川)
ギア、ホッピングマシン、各種ミリングマシン、工作機械	製造	二三〇	岩佐鐵工所 阿 部 義 次	深川、森下、二ノ九	本所(73) 〇三五 五六一	●十五(兩國)
諸機械	請負、加工、製造	九二	相浦製作所 相 浦 德 四 郎	本所、向島、二ノ三	墨田(74) 一三三	●工場 東京 ●第百(吾妻橋) ●昭和(吉野町)
スバナ印鍍	製造	資 五〇	合資會社 相澤鐵製作所 代表 相澤想太郎	淺草、今戶、三ノ一三	淺草(4) 八元	
ボール、ナット	製造	一三	相葉工場 相 葉 龍 一	向島、吾妻西、九ノ六五	墨田(74) 四一八	
板金工作機械	製造	資 二〇〇	株式會社 會田鐵工所 代表 會田啓之助	城東、龜戶、七ノ二五	墨田(74) 三〇六 六八八	

◇諸機械器具並鐵工鑄物業(諸機械器具、工具、鍍金、板金加工、鐵工鑄物業)

諸機械器具並鐵工鑄物業(諸機械器具、工具、鍍金、板金加工、鐵工鑄物業)

營業品目	營業種別	營業收益稅 又ハ資本額	商號營業者名	營業所	電話	備考
各種板金製作品	製造	七四	青木鐵工場	本所、既橋、三ノ一・三	三田(4) 二九三	
總商車式鑽孔機	製造	一〇〇	青木鐵工所	芝、三田四國、二九	三田(4) 二九三	
各種ロール、諸機械	製造	三八〇	株式會社 青木ロール製造所	城東、大島、三ノ二八	本所(4) 三三三	支店 大阪 三和(吳服橋)、安田(本所、第一(淺草)、第百(龜戸)、十五、興銀)
非鐵金屬合金鑄造、船舶用諸機械	製造、卸	二〇〇	株式會社 青山合金機械製作所	大森、新井宿、七ノ七二	大森(4) 三四八	支店 大森、新井宿、七ノ七二
水機、分離機、濾過機	製造、卸	六六	青柳清吉商店	神田、元岩井、一六	浪花(4) 三四〇	
工作機械、工具、航空機部分品	卸、小賣	一二〇	青柳商店	本所、龜澤、四ノ一・一	墨田(4) 三五三	
傳動機要具一式	卸、小賣	二〇四	青柳直方	本所、龜澤、四ノ四	墨田(4) 七五〇	
諸機械	製造	一〇〇	赤羽製鐵所	本所、綠、三ノ一七	本所(4) 六四〇	住友、第百(各本所)
傳動機要具一式	卸、小賣	四二二	赤羽製鐵所	本所、綠、三ノ一七	本所(4) 六四〇	
各種板金容器雜貨	加工、印刷、製造	四二二	赤羽製鐵所	本所、綠、三ノ一七	本所(4) 六四〇	
木材伐採、製材、工作機械、木工機械、航空機部分品、特殊鋼、鋸鋼品、電氣車業	製造	資八、二五〇	秋田木材株式會社東京支店	京橋、銀座、三ノ四	京橋(4) 六五〇	本店 秋田一支店 東京、大阪、名古屋、樺太、鐵工所 秋田、大阪、神奈川、津別、電氣所 稚内
銑鐵、鋳物	製造	一七八	淺川工場	品川、北品川、五ノ四五三	大崎(4) 三四二	十五、住友(各新橋)、第一(大崎)、日本晝夜(目黒)
各種鍍金	請負	五八	小林メッキ工場	芝、白金三光、三七一	高輪(4) 六二八	

營業品目	營業種別	營業收益稅 又ハ資本額	商號營業者名	營業所	電話	備考
火造諸機械部分品、各種工具	製造	六六	淺野鐵工所	本所、綠、三ノ一九・三	本所(4) 三三六	
特殊鑄物	製造	八一	淺野鑄鐵場	城東、南砂、一ノ九二七	本所(4) 七九六	
電氣器具、諸機械、風洞、航空機部分品、精密機械	製造	三〇〇	株式會社 淺見製作所	芝、新橋、四ノ四六	芝(4) 二六八	工場 川口 三三三(丸ノ内第二)
送風機、ターボプロワー、通風裝置、除塵裝置、Vロープ傳動裝置	製造、卸	四三八	朝倉製作所	麹町、丸ノ内、二ノ二	丸内(4) 四二五	工場 丸内(丸ノ内第二)
鋼鐵製、サツシユ、ドア、シヤッター、オペレーター、暗幕、其他建具金具	製造、卸	資三、〇〇〇	旭ダイヤモンド工業株式會社	品川、西大崎、一ノ三五三	大崎(4) 二〇三	工場 東京二 第一(淺草)
工業用ダイヤモンド、原石應用工具類、ダイヤモンド、ダイヤ、計器用各種ベヤリノグ	製造、卸	一〇〇	荒澤製作所	淺草、小島、二ノ三・四	淺草(4) 三五五	工場 東京二 第一(淺草)
各種鍍力罐、ベークライト、金屬製塗蓋	製造	一九一	跡地焼入研究所	品川、北品川、四ノ五三九	大崎(4) 七二	第二工場 東京
金屬熱處理	請負	一二六	天野鐵工所	本所、野川、四ノ一〇	本所(4) 七〇六	住友(本所)
火造自動車用品	製造	六一	荒川プレス工場	品川、東大崎、五ノ一〇	大崎(4) 三六一	三和
ハリカンランプ、通信機、冷房器、ダイヤライター、各部分品、其他一般鍍金プレス加工	製造、請負	七四	荒木機械工作所	麻布、本村、一五〇	三田(4) 三三七	第二工場 東京 日本晝夜(麻布)
航空機部分品、精密機械、工作機械器具	製造、卸	七九	株式會社 新井鐵工所	本所、江東橋、二ノ一二	本所(4) 三六〇	第百、安田(各本所)、十
自動車部分品、化學工業用機械、各種工作機械	製造	一五〇	新高鐵工所	向島、吾嬬東、五ノ五五	墨田(4) 三五五	
各種齒車	製造	一四六	新井義直	向島、吾嬬東、五ノ五五	墨田(4) 三五五	

諸機械器具並鐵工鑄物業(諸機械器具、工具、鍍金、板金加工、鐵工鑄物業)

◇諸機械器具並鐵工鑄物業(諸機械器具、工具、鍍金、板金加工、鐵工鑄物業)

七四〇

營業品目	營業種別	營業收益額 又ハ資本額	商號營業者名	營業所	電話	備考
自轉車用各種リム、諸工作機械、鑄鋼品	製造	資四、〇〇〇 <small>(資本單位千圓)</small>	新工業株式會社 社長 新家熊吉	蒲田、萩中、一九七	蒲田(04) 三六〇(2)	工場 東京、大阪、名古屋、久留米、出張所 東京、名古屋、神戸、大阪、三井、三菱、住友、第一、安田、野村、三和、第百(大傳馬町)
鐵道、電氣、土木建築用諸機械、工具材料	製造、卸	七九	有井商店 有井金太郎	京橋、小田原、一ノ一七	京橋(06) 六〇三	第百(大傳馬町)
各種合金	製造	八七	有馬合金鑄造所 有馬松次郎	芝、横新、一〇	三田(04) 一三六	昭和三田
諸機械器具	製造	三五七	淡路鐵工所 淡路高四郎	麻布、新堀、七	三田(04) 四八八	三三菱
プレス機械、諸機械、プレス型、各種板金加工品	製造	五三	鍛冶源淡路鐵工所 淡路保賢	淺草、北清島、二七	根岸(07) 三三七	第一(淺草)
各種自動車軸承、白色減磨合金、ケルメット軸承	製造、卸	四〇〇	株式會社 イソダ・メタル工場 社長 服部良太郎	蒲田、矢口、四八五	蒲田(04) 四三〇	出張所 横濱、大阪、神戸、小倉 第一、三井、十五、日本 晝夜
砲金、眞鍮、アルミニウム、輕合金	製造	五八	井上合金鑄造所 井上慶一	板橋、志村前野、一〇二九	板橋 八七六	住友(新宿)
金屬攪拌、塗裝一式	製造、請負	六〇	井上製作所 井上五兵衛	豊島、高田南、三ノ七〇二	牛込(04) 三三四	住友(新宿)
塗料、印刷インキ製造機械、混合機、煉合機	製造	六二〇	井上製作所 井上政良	品川、東品川、四ノ六	高輪(04) 一四四一 五〇〇五	出張所 大阪 第一(三田)
各種高級工作機械、各種空氣壓縮機	製造	五〇	株式會社 井口鐵工所 代表 井口勇	芝、白金志田、七三	高輪(04) 四八〇	第一(大崎)
諸機械鑄鋼部分品	製造	二一七	東洋電氣鑄鋼所 井澤捨松	品川、五反田、一ノ四三二	大崎(04) 一〇三三	第一(大崎)
米式旋盤、傳動機直結旋盤、電動正齒輪齒型研削機、炭能齒車、試驗並摺合機、各種工作機械	製造	八〇	合名會社 井手製作所 代表 井手清七	品川、東大崎、五ノ一六	大崎(04) 三九〇	第百(大崎)

營業品目	營業種別	營業收益額 又ハ資本額	商號營業者名	營業所	電話	備考
鐵製放ナット、各種工作機械	製造	七〇	株式會社 井原製作所 代表 井原勇	城東、大島、一ノ一一	本所(04) 五九九	
F、R、B、ブレイキシブル。ローラー、ベアリング、ブレイキ、ライニング。A、V、スパーク、プラグ	製造、小賣	一三三	五十嵐商店 五十嵐竹次郎	京橋、銀座西、五ノ五	銀座(07) 五五二(2)	工場 東京
汽罐、タンク、鐵骨、煙突、空氣壓縮機	製造	一一三	伊東鐵工所 伊東梅吉	城東、大島、三ノ四四四	本所(04) 三三三	
鑄山、土木用品、陸船各種機關用部分品、戰車、自動車部分品、車輛、軌條、建築用各種鐵工品	製造	三六〇	伊藤鐵金工場 伊藤次郎	城東、龜戸、五ノ二二一	京橋(06) 八五九 六〇八 八六九	三菱、十五、三和(吳服橋)
各種鍍金	請負	六三	伊藤鐵工所 伊藤捨次郎	四谷、花園、一四	四谷(04) 三七七	
建築用金物	製造	五五	伊藤鐵工所 伊藤琢郎	京橋、新仙島東、一ノ一三	京橋(06) 七三四 一八七	第一、第百(各深川)
各種發條	製造	一〇〇	株式會社 猪瀬鉄範製作所 代表 山崎清一郎	品川、大井鈴ヶ森、一九二七	大森(04) 七三五	住友、野村(各東京、日本晝夜(芝)、十五)
各種治具、模範、精密工具	製造	二〇〇	飯笹鋼業所 飯笹小四郎	澁谷、松濤、七	澁谷(04) 一五九	工場 横濱 野村(銀座、第一(澁谷))
ローラーベアリング、自動車部分品、製紙機械部分品、傳動裝置金具、鐵鋼ノ熱處理、ドリル、その他丸鋼ノ研削作業	製造	七四	飯島鐵工所 飯島璋起	芝、白金志田、二六	高輪(04) 四四四	
諸機械、器具、光學機械、精密機械、飛行機部分品	製造	二〇四	飯島鐵工場 飯島爲吉	足立、千住櫻木、三二	足立 二八七	
工作機械	製造	一一五	飯田機械製作所 飯田寅吉	麻布、新廣尾、一ノ一一二	三田(04) 一〇六(2)	安田(三田)
印刷機械、工作機械、鍍目立機械、寫真製版機械	製造、卸	八九	飯塚鐵工所 飯塚忠治郎	城東、龜戸、五ノ一五八	墨田(04) 五五三	
ムトン型専門	請負、製造	五五				

◇諸機械器具並鐵工鑄物業(諸機械器具、工具、鍍金、板金加工、鐵工鑄物業)

七四一

◇諸機械器具並鐵工鑄物業(諸機械器具、工具、鍍金、板金加工、鐵工鑄物業)

營業品目	營業種別	營業收益額 又ハ資本額 (税本單位千圓)	商號營業者名	營業所	電話	備考
砲金、眞鍮、建築金具専門	製造	六八	飯塚鑄物工場 飯塚 常吉	深川、住吉、二ノ一四	本所 三三三	
諸工具、ハンマー類	加工、製造	五五	飯塚鑄物工場 飯塚 次郎	荒川、尾久、六ノ六五五	下谷 三三〇	
各種金屬拔物専門	製造、卸	五三	飯沼拔物製作所 飯沼 辨	本所、龜澤、四ノ九	龜澤 二九六	安田、昭和
鋼鐵製各種板金、家具、什器、キ ビネット、輕金屬筐體、諸機械附 屬品	加工、請負	一五二	生垣板金工場 生垣 重雄	麻布、北新門前、一八	赤坂 一四四五	
各種工作機械、印刷機械、內燃機 關、工具類	製造	一〇、〇〇〇	株式會社 池貝鐵工所 池貝 庄太郎	芝、三田四國、二	三田 二〇四(6)	工場 川口 第百(京橋)、十五、昭和 (川口)
各種工作機械、チーゼル機關、自 動車機關	製造	三、〇〇〇	株式會社 池貝鑄造所 池貝 庄太郎	芝、三田四國、二	三田 二〇四(6)	支店 大阪、大連、札幌、 名古屋、日本晝夜(麻布)
各種粉碎機	製造、卸	一〇〇	池上鐵工所 池上 寛十	芝、三田豊岡、一四	三田 八六	
各種ポンプ、毛染機械、工作機械、 コンプレッサー部分品	製造	五三	池田機械製作所 池田 鈴之助	本所、江東橋、二ノ一八	本所 八二五	
鑛山、化學用諸機械	製造	八七	池田鐵工所 池田 彦太郎	澁谷、代々木新、七六	四谷 三六六	三和(神樂坂) 第百(新橋)
各種鑄鋼	製造	六一	池田鑄鋼所 池田 久次	蒲田、南六郷、三ノ一五	蒲田 二八一	三菱(大森)
諸機械用高級螺子	製造、卸	一〇七	池田良雄商店 池田 良雄	芝、三田豊岡、一	三田 三三三	
酸素、カーバイト、酸素溶接、切 斷機、電氣溶接機、熔接棒、アセ チレン瓦斯發生機	小賣	六一	池谷酸素商店 池谷 啓助	豊島、池袋、一ノ五五六	大塚 三三三	

營業品目	營業種別	營業收益額 又ハ資本額 (税本單位千圓)	商號營業者名	營業所	電話	備考
諸機械	製造、卸	五三	石井鐵工所 石井 慶司	城東、南砂、八ノ二三一八	本所 六五四	
航空機部分品、裁縫機用大鎌、舟受 化學工業用、人造絹糸製造用、五 力發電用、鑛山用諸機械、水電 造、石油精製、石炭液化、低溫製 造、水素添加、輸送等各裝置、其 他諸機械、鐵工品	製造、請負	一〇、〇〇〇	株式會社 石井鐵工所 社長 石井 太吉	麹町、丸ノ内、三ノ四	丸内 五五五	工場 東京三田出張所 大連 三和、野村(各銀座)、安 田、第百(各深川)、三井 (丸ノ内)、鮮銀(東京) 第一
軟鋼、青銅、黃銅、アルミニウ ム製各種螺旋管	製造	二四〇	島津商會國産螺旋管製作所 石井 寅之助	澁橋、西落合、一ノ三〇一	落合 二七四	
汽機、汽罐、諸機械用火造品	製造	一一〇	石井鐵工所 石井 美次郎	城東、大島、三ノ一九四	本所 六六七	
自動車、航空機、各種內燃機用ガ スケツト	製造	五〇	株式會社 石川ガスケツト商會 代表 石川 勝四郎	芝、琴平、三九	芝 四四〇	安田、日本晝夜
自轉車附屬品、ニッケル、クロー ム鍍金	請負	五五	石川 貞藏	荒川、三河島、六ノ一三六	下谷 五七六	
工作機械、器具	製造	八〇	石川 信吉	豊島、池袋、七ノ二一八一	大塚 二六三	
特許石川式攪拌攪機、攪和機、 機械ノ摺鉢、摺鉢機	製造	三八六	石川 治雄	芝、三田四國、二	三田 三四六	安田(三田)
ホイルト、ナット、リベット、ワ ッシヤ、捻子類	製造、卸	四〇五	越前屋 石川 徳次郎	神田、鍛冶、一ノ四・一〇	神田 八二五	第百(神田)、第一(室町)
火造諸機械部分品、工具	製造	一七八	石川鐵工所 石川 辨吉	深川、古石場、四ノ二三	本所 五五五	
各種板金製品、自動車、航空機部 分品	製造	二〇四	石光製作所 石光 光榮	荒川、目暮里、一ノ一六四九	根岸 四二六	
ウアルプ、コック	製造、卸	六四	石崎商店 石崎 秀雄	芝、三田松坂、三三	高輪 七七七	

◇諸機械器具並鐵工鑄物業(諸機械器具、工具、鍍金、板金加工、鐵工鑄物業)

◇諸機械器具並鐵工鑄物業(諸機械器具、工具、鍍金、板金加工、鐵工鑄物業)

營業品目	營業種別	營業收益額 又ハ資本額 (税本單位千圓)	商號營業者名	營業所	電話	備考
鐵山、土木、船舶、起重機用各種鐵釘	製造	一〇〇	石田製鐵所 石田 初次郎	本所、龜澤、三ノ一九	墨田 四三三	
各種内燃機用ゴム製品、アスベスト製品、パッキング、ガスケット、スプリング、プレス加工品	製造	一〇〇	株式會社 石野商店 代表 石野 閑司	京橋、木挽、五ノ二	銀座 四七一	
諸機械、各種鑄物	製造	五三	石原鑄造所 石原 周吉	向島、吾嬭東、五ノ八三	墨田 四六〇	安田(押上)
諸機械工具、ゴム調帶、特殊鋼	卸、小賣	五〇〇	株式會社 石原商店 社長 石原 倫吉	京橋、越前堀、一ノ二	京橋 四〇七	
諸機械部分品、土木建築用品、條鋼、電機部分品、自動車部分品、各種金具類	製造、卸	一五〇	合名會社 石原工業所 代表 石原 利貞	向島、吾嬭東、二ノ六	墨田 四七六	第一、安田(各本所)、野村(東京)
諸機械、工具	製造	四五〇	株式會社 石橋機械工具製作所 社長 石橋 壯介	荏原、戸越、四六二	荏原 四三六	
諸機械	製造	二五六	石本鐵工所 石本 彦次郎	芝、白金志田、三〇	高輪 四九〇	日本晝夜(麻布)
各種ロール	製造、修理	一五二	堅川鐵工所 石山 八郎	城東、龜戶、六ノ五	墨田 四七五	
各種プレス型	製造、請負	六六	石渡製作所 石渡 由太郎	本所、太平、三ノ一六	墨田 四七六	
鐵骨、橋梁、汽機、機關	製造、請負	二三〇	磯部商店 磯部 豐助	深川、加崎、三	本所 四二〇(2)	第百、安田、三和(各深川)、金原(洲崎)
傳動要具一式	小賣	八七		城東、龜戶、一ノ五九	墨田 四六五	

營業品目	營業種別	營業收益額 又ハ資本額	商號營業者名	營業所	電話	備考
鐵山、土木、鐵道用、アセチレン照明燈、瓦斯ストーブ、瓦斯自動湯沸器、上下水道用鹽素滅菌機、工業藥品、アルカリ蓄電池、鐵山安全燈、リンドハイランド式酸素水素 窒素製造裝置(入)	製造、卸	一、八〇〇	磯村産業株式會社 代表 磯村 乙巳	芝、今入、三	銀座 四五六(3)	
各種工作機械	製造	一一三	板垣鐵工所 板垣 利三郎	芝、三田四國、二・二	三田 四三六	支店 川口 安田(各深川)、野村(銀座)、武州(東京)、十五(京橋)
ボールト、ナット、諸機械、軌條部分品、建築金物	製造	五〇	合資會社 一柳鐵工所 代表 一柳 乙藏	京橋、月島通、一ノ四	京橋 四七二	
諸機械	製造、加工	一七二	市川製作所 市川 幸太郎	蒲田、北糺谷、一四三	大森 四六一	
鋼鐵、各種精密螺子	小賣、製造	五三	市川雅章商店 市川 雅章	大森、堤方、五四	大森 四七三	
電氣計器用、諸機械用寶石軸承	製造	五〇	市川寶石工作所 市川 由知	王子、上十條、一三五〇	王子 四三六	出張所 大阪 第百
諸機械器具、金網、建築金物	製造	一九一	鼎工業所 泉 仙松	蒲田、南六郷、二ノ三	蒲田 四三六	
諸機械部分品、セーパー加工専門	請負	七一	稻川鐵工所 稻川 初太郎	大森、大森、三ノ二九五	大森 四〇一	工場(東京) 第百(大森)
諸機械、器具	製造	七五〇	株式會社 稻垣鍊鋼工場 社長 稻垣 末吉	京橋、月島東河岸通、一ノ四	京橋 四九三	第一、三和(各深川)、住友(新橋)、野村(銀座)、武州、三菱(各京橋)、十五
小型オイルポンプ、諸機械、器具	製造	五八	稻葉鐵工所 稻葉 喜作	芝、三田松坂、三六	高輪 四四一	
諸機械	製造	五八	今井鑄物工場 今井 留吉	本所、江東橋、四ノ四二	本所 四八三	
諸機械附屬品	請負、製造	八七		城東、龜戶、六ノ六七	墨田 四三〇	

◇諸機械器具並鐵工鑄物業(諸機械器具、工具、鍍金、板金加工、鐵工鑄物業)

◇諸機械器具並鐵工鑄物業(諸機械器具、工具、鍍金、板金加工、鐵工鑄物業)

營業品目	營業種別	營業收益額 又ハ資本額 (單位千圓)	商號 營業者名	營業所	電話	備考
英大小機械、工作機械、航空機、兵器部分品	製造	三九九	今泉メリヤス機械製作所 今泉吉太郎	小石川、久堅、八五	小石川(三三三)	工場「埼玉縣」 出張所「大阪」
各種エレベーター、コンベヤー	製造	七四	日東エレベーター製作所 今村	麻布、新堀、七	三田(四五)	
各種精密螺子	製造	一一三	今村螺子製作所 今村八十八	澁谷、豊澤、五七	高輪(四)	第二工場 東京
東洋製鐵會社專屬製鐵	請負、製造	六八	岩佐鐵工所 岩佐	品川、大井南濱川、一七〇〇	大森(四)	第一(大崎)
旋盤、ミーリング	製造	一五二	岩佐商店 岩佐	品川、大森、一ノ三七	大森(四)	
各種罐、洋樽、木箱、ドラム罐	製造、卸	七六	南北工業社 岩佐	品川、南六郷、一ノ三二	蒲田	
兵器部分品、工作機械、礦山機械、照明器具	製造	二二七	岩崎製作所 岩崎	品川、西大崎、四ノ五五六	大崎(四)	第一(大崎)
諸機械、部分品	製造	二四〇	昭和電機工業所 岩崎	芝、芝浦、一ノ一八	三田(四)	工場「東京二」 日本晝夜
各種鍍金	請負	五三	株式會社 岩田鐵工所 代表 岩田進三郎	神田、三崎、二ノ三八	九段(四)	支店 京城
印刷機械、煖房裝置、諸機械	製造、卸	一八〇	岩田噴霧塗裝機製作所 岩田初太郎	澁谷、向山、三七	高輪(四)	工場 東京
各種噴霧塗裝機	製造、卸	三〇八	岩田彦四郎商店 岩田彦四郎	大森、大森、七ノ七一	大森(四)	
諸機械、工具、銅鐵	卸、小賣	一八一			蒲田	

營業品目	營業種別	營業收益額 又ハ資本額 (單位千圓)	商號 營業者名	營業所	電話	備考
諸機械、工具	製造、卸	五〇〇	株式會社 ウロコ製作所 社長 岡本康太郎	城東、南砂、九ノ二四五〇	本所(三)	第一(兜町)、住友(深川)
マリエブル、セミスチール、アルミニウム、眞鍮、砲金、其他鑄物	製造	一九一	宇田川鑄物工場 宇田川龜吉	蒲田、仲六郷、二ノ一四	蒲田	第百(川崎)
ドリル、リーマー、カッター、挾鉗、模範、治具	製造	六五〇	合名會社 宇都宮製作所 代表 宇都宮徳太郎	品川、東大崎、二ノ三五〇	大崎(四)	出張所 吳、横須賀、名古屋、大阪 第一、第百(各大崎)、安田(三田)
諸機械部分品	製造	一八〇	宇根元工作所 宇根元 弘	大森、大森、四ノ二五	大森(四)	第百
蒸気鍋、大型定盤、大型工具、揚水機、耐酸釜、化學機械、上下水道、瓦斯用鑄鐵管、耐酸耐熱鑄鐵、非鐵合金鑄物	製造	一、二〇〇	株式會社 宇野鐵工所 社長 宇野組鐵工所	江戸川、平井、四ノ二〇七八	墨田(四)	第一(本所)、第百(京橋)
蒸気動機、電動ポンプ、真空ポンプ、空氣壓縮機、水壓機、深井ポンプ、空氣力輸送機、其他一般諸機械	製造	一、〇〇〇	株式會社 宇野組鐵工所 社長 宇野辰次	澁谷、山下、六二	高輪(四)	三井、住友、第百(各青島)
煮鹼機械	請負、製造	一一〇	鈴喜工作所 上野 喜一	本所、菊川、三ノ一	本所(四)	
各種螺子	製造	五三	上野螺子製作所 上野 貞治	澁谷、豊澤、二	高輪(四)	
諸機械工具、各種バルブ、壓縮瓦斯容器、耐酸、耐苛、耐壓用特殊バルブ	製造、卸	一〇〇	上野利衛商店 上野 利衛	日本橋、吳服橋、三ノ五	日輪(四)	日本晝夜
諸機械	製造	七九	上村鐵工所 上村 秀二	芝、白金三光、一〇四	高輪(四)	
板金工作機械、工具	製造、卸	一一三	上本機械店 上本 雅夫	神田、須田、二ノ二三	浪花(四)	
護謄、エポナイト製造諸機械、金型	製造	八九	日東鐵工所 牛丸 正司	向島、隅田、一ノ二八二二	墨田(四)	
各種鑄物	製造	三〇五	薄田鑄工所 薄田 太郎吉	品川、東大崎、五ノ三三〇	大崎(四)	第一、第百(各大崎)

◇諸機械器具並鐵工鑄物業(諸機械器具、工具、鍍金、板金加工、鐵工鑄物業)

◇諸機械器具並鐵工鑄物業(諸機械器具、工具、鍍金、板金加工、鐵工鑄物業)

營業品目	營業種別	營業收益額 又ハ資本額 (資本單位千圓)	商號 營業者名	營業所	電話	備考
鐵力機、金屬雜貨、鐵力印刷	製造	八九	内海 内田製作所	本所、鹿橋、一ノ三〇	墨田(74) 三九一	
板金製品	製造	五三	内田三郎	本所、野川、四ノ一八	本所(73) 七一	住友、興銀
各種船舶用諸機械、精密兵器、海難救助作業各種タンク、橋梁、鐵塔、鐵骨用材、特許浦賀式操業、テレモーター、特許浦賀式操業、成並低壓タービン聯動汽機、各種焊接工事、土木建築工事	製造、修理、請負	一五、〇〇〇	浦賀船渠株式會社 社長 寺島健	麹町、九ノ内、一ノ六	丸の内(34) 一八五六(4) 三三九	
ボールド、ナット、リベット、ワッシャ、螺子、鉄、釘	卸	一一三	浦田商店	京橋、京橋、二ノ一一	京橋(56) 八七七	出張所 名古屋 住友(本所)、昭和(高橋) 武州(京橋)
各種ポンプ、送風機、壓縮機、冷凍機、濾過機、齒車	製造	一〇、〇〇〇	江端製作所 江端 庫藏	本所、練町、一ノ二八	本所(73) 五七六 五九四	出張所 東京、大阪 出張所 福岡、京城 第一、三井(九ノ内)、三井(品川)、十五、第百(京橋)、野村(東京)
諸機械、工具、度量衡器	製造	一一三	海老澤商店 海老澤 耕三	芝、新橋、六ノ四八	芝(43) 三二四九 三三九	第百(金杉)、安田(芝)、住友(新橋)
各種鑄物	製造	八九	海老原製作所 海老原 繁尾	城東、大島、六ノ五五〇	本所(73) 七三四	十五
航空機、自動車、各級金部分品	製造	二〇四	東京製鋼所 遠藤 岸郎	蒲田、羽田本、九〇二 蒲田、萩中、四三五	蒲田(64) 二七六 二七六	安田(三田)、羽田
鋼鐵熱處理、完成バイト	製造	二一七	株式會社 荏原製作所 社長 島山一清	蒲田、羽田、三ノ一三四一	大森(55) 七三六 七三六	
新古土木、鐵山、鐵道用諸機械器具用品、銅鐵材料	賣買	六六	遠藤商店 遠藤 慶太郎	京橋、木挽、一ノ五	京橋(56) 五七六	支店 東京 昭利
バルブ、コック、銅鐵諸機械工具	製造、卸	二〇〇	株式會社 遠藤顯吾商店 代表 遠藤顯吾	京橋、入船、一ノ一	京橋(56) 三三八 四六四	第一、三井(各京橋)、三井(八丁堀)
新古諸機械器具	賣買	七四	遠藤機械商店 遠藤 三郎	麻布、新廣尾、一ノ一二二	三田(46) 四七	
人造絹絲、ステープルフアイバー製造機械、工場設計	製造、請負	五〇	オスカイ・コーホルン合資會社 代表 オスカイ・フン	京橋、銀座西、三ノ一	京橋(56) 五五(6)	支店 ニューヨーク、ケムニッツ(獨逸)
工作諸機械	製造	二五六	小川鐵工所 小川 英太郎	芝、白金志田、三〇	高輪(44) 五六四	安田(三田)
各種鑄物	製造	一七八	小梅製鐵所 小川 喜章	向島、吾嬬東、五ノ六二	墨田(74) 一九七	第百、安田
製罐機械器具、プレス型専門	製造、卸	六一	小川鐵工所 小川 欣一	品川、西品川、二ノ一二一八	大崎(49) 二二四一	
ドラム機、石油機、洋機、口金類	製造、卸	一二九	大倉屋商店 小川 仁兵衛	城東、大島、一ノ五	本所(73) 四三六	工場 東京 第百、日本晝夜(各龜戸)
ベークライ型、各種板金プレス加工	製造、請負	五三	小倉第一製作所 小倉 金吉	蒲田、北糝谷、二四八七	蒲田 三〇八	
計器用寶石軸承	製造、加工	四〇〇	株式會社小倉計器用寶石製作所 社長 小倉嘉右衛門	京橋、築地、一ノ五	京橋(56) 五七六	
各種チャック	製造	六一	小倉チャック製作所 小倉 重藏	蒲田、北糝谷、三四八七	蒲田 三〇八	
鐵山土木用其他諸機械器具鑄物	製造	七〇	合名會社 小澤工場 代表 小澤貞次郎	葛飾、本田木根川、二	墨田(74) 三五六	第百(押上)
各種金屬器具較出	製造、卸	九二	小澤製作所 小澤 元治郎	下谷、南稻荷、六〇	下谷(82) 七六六	

◇諸機械器具並鐵工鑄物業(諸機械器具、工具、鍍金、板金加工、鐵工鑄物業)

營業品目	營業種別	營業收益額 又ハ資本額 (資本單位千圓)	商號 營業者名	營業所	電話	備考
鐵力機、金屬雜貨、鐵力印刷	製造	八九	内海 内田製作所	本所、鹿橋、一ノ三〇	墨田(74) 三九一	
板金製品	製造	五三	内田三郎	本所、野川、四ノ一八	本所(73) 七一	住友、興銀
各種船舶用諸機械、精密兵器、海難救助作業各種タンク、橋梁、鐵塔、鐵骨用材、特許浦賀式操業、テレモーター、特許浦賀式操業、成並低壓タービン聯動汽機、各種焊接工事、土木建築工事	製造、修理、請負	一五、〇〇〇	浦賀船渠株式會社 社長 寺島健	麹町、九ノ内、一ノ六	丸の内(34) 一八五六(4) 三三九	
ボールド、ナット、リベット、ワッシャ、螺子、鉄、釘	卸	一一三	浦田商店	京橋、京橋、二ノ一一	京橋(56) 八七七	出張所 名古屋 住友(本所)、昭和(高橋) 武州(京橋)
各種ポンプ、送風機、壓縮機、冷凍機、濾過機、齒車	製造	一〇、〇〇〇	江端製作所 江端 庫藏	本所、練町、一ノ二八	本所(73) 五七六 五九四	出張所 東京、大阪 出張所 福岡、京城 第一、三井(九ノ内)、三井(品川)、十五、第百(京橋)、野村(東京)
諸機械、工具、度量衡器	製造	一一三	海老澤商店 海老澤 耕三	芝、新橋、六ノ四八	芝(43) 三二四九 三三九	第百(金杉)、安田(芝)、住友(新橋)
各種鑄物	製造	八九	海老原製作所 海老原 繁尾	城東、大島、六ノ五五〇	本所(73) 七三四	十五
航空機、自動車、各級金部分品	製造	二〇四	東京製鋼所 遠藤 岸郎	蒲田、羽田本、九〇二 蒲田、萩中、四三五	蒲田(64) 二七六 二七六	安田(三田)、羽田
鋼鐵熱處理、完成バイト	製造	二一七	株式會社 荏原製作所 社長 島山一清	蒲田、羽田、三ノ一三四一	大森(55) 七三六 七三六	
新古土木、鐵山、鐵道用諸機械器具用品、銅鐵材料	賣買	六六	遠藤商店 遠藤 慶太郎	京橋、木挽、一ノ五	京橋(56) 五七六	支店 東京 昭利
バルブ、コック、銅鐵諸機械工具	製造、卸	二〇〇	株式會社 遠藤顯吾商店 代表 遠藤顯吾	京橋、入船、一ノ一	京橋(56) 三三八 四六四	第一、三井(各京橋)、三井(八丁堀)
新古諸機械器具	賣買	七四	遠藤機械商店 遠藤 三郎	麻布、新廣尾、一ノ一二二	三田(46) 四七	
人造絹絲、ステープルフアイバー製造機械、工場設計	製造、請負	五〇	オスカイ・コーホルン合資會社 代表 オスカイ・フン	京橋、銀座西、三ノ一	京橋(56) 五五(6)	支店 ニューヨーク、ケムニッツ(獨逸)
工作諸機械	製造	二五六	小川鐵工所 小川 英太郎	芝、白金志田、三〇	高輪(44) 五六四	安田(三田)
各種鑄物	製造	一七八	小梅製鐵所 小川 喜章	向島、吾嬬東、五ノ六二	墨田(74) 一九七	第百、安田
製罐機械器具、プレス型専門	製造、卸	六一	小川鐵工所 小川 欣一	品川、西品川、二ノ一二一八	大崎(49) 二二四一	
ドラム機、石油機、洋機、口金類	製造、卸	一二九	大倉屋商店 小川 仁兵衛	城東、大島、一ノ五	本所(73) 四三六	工場 東京 第百、日本晝夜(各龜戸)
ベークライ型、各種板金プレス加工	製造、請負	五三	小倉第一製作所 小倉 金吉	蒲田、北糝谷、二四八七	蒲田 三〇八	
計器用寶石軸承	製造、加工	四〇〇	株式會社小倉計器用寶石製作所 社長 小倉嘉右衛門	京橋、築地、一ノ五	京橋(56) 五七六	
各種チャック	製造	六一	小倉チャック製作所 小倉 重藏	蒲田、北糝谷、三四八七	蒲田 三〇八	
鐵山土木用其他諸機械器具鑄物	製造	七〇	合名會社 小澤工場 代表 小澤貞次郎	葛飾、本田木根川、二	墨田(74) 三五六	第百(押上)
各種金屬器具較出	製造、卸	九二	小澤製作所 小澤 元治郎	下谷、南稻荷、六〇	下谷(82) 七六六	

◇諸機械器具並鐵工鑄物業(諸機械器具、工具、鍍金、板金加工、鐵工鑄物業)

七五〇

營業品目	營業種別	營業收益額 又ハ資本額 (單位千圓)	商號營業者名	營業所	電話	備考
研磨材料、鍍金材料	卸、小賣	七四	小野繁太郎商店	本所、龜澤、一ノ一七	墨田(四) 三六〇	●住友(本所)
古銅鐵、諸機械	卸	九四	小野尾浦吉	京橋、湊、一ノ一一	京橋(四) 一五一	
製鋼用諸機械、附帶工事	製造、請負	四三八	小野田製作所	深川、扇橋、二ノ二三	本所(三) 六二六 深川(四) 七九四 八七〇	●第一、日本晝夜(各深川)
電氣機具、板金プレス加工	製造	一二六	小畑製作所	麻布、東、三一	三田(四) 四五五	●第一(三田)
印刷機、自動車部分品、工具	加工、請負	六六	小畑直登	大森、大森、九ノ四八七	大森(四) 七〇九	
コヤベ式空氣壓縮機、可搬式發電機、諸機械、發動機	製造	一九一	東京動力機械製作所	品川、西大崎、二ノ一四〇	大崎(四) 三九五	●第百(大崎、野村(東京))
諸機械、商車齒切	製造、加工	一九一	尾崎齒切工場	本所、龜澤、四ノ一七	墨田(四) 三九二 三三七	
自動活字鑄造機	製造	五三	大岩鐵工所	芝、金杉川口、二七	三田(四) 四七四	
化學機械、工作機械、製罐	製造	一〇〇	大江工業株式會社	芝、芝浦、二ノ三	三田(四) 三五〇	工場 東京四、山口、宇部 ●三井、安田(三田)、住友 (内幸町)
タップ、ダイス、模範、カッター、リリーマー	製造、卸	五〇七	株式會社 大岡製作所	品川、大井鈴ヶ森、二二六	大森(四) 三二八	●第一(大崎、三菱、第百 (各大森))
精密螺子、航空機部分品、同發動機部分品	製造	四八八	大川螺子製作所	品川、大崎本、三ノ六二八	大崎(四) 二〇三	●十五(新橋、第一(大崎))
螺絲、工作機械	製造	九四	大熊鐵工所	芝、高輪南、六六	高輪(四) 三九九	

營業品目	營業種別	營業收益額 又ハ資本額 (單位千圓)	商號營業者名	營業所	電話	備考
ボルト、ナット、リベット、ワッシャー	製造、卸	一五〇	大久保鐵工所	向島、寺島、八ノ七四	墨田(四) 四六一	
各種螺子	製造	八九	大久保武義	麻布、新廣尾、二ノ一一	三田(四) 四七六	
各種内燃機用ピストン	製造	八七	帝國ピストン製作所	日本橋、濱、二ノ三八	葦野(四) 三三七	●第百(富澤町)
紡機、兵器、内燃機、工作機械、量水器、電氣機械、冷凍機	製造	二、〇〇〇	株式會社 大阪機械工作所	龜町、九ノ内、二ノ二	丸内(四) 八五五	本社 大阪一 出張所 東京、上海
工作機械、改良型ベツ、空氣鏈、航空機部分品、化學工業機械、紡織機、兵器、鐵鋼品、製罐、火造鋼球、各種鍛造品	製造、卸	一六、〇〇〇	株式會社 大阪機械製作所	龜町、九ノ内、三ノ四	丸内(四) 一七九	本社 大阪一 出張所 上海
鑄、鍛、鍛造品、化學機械、纖維機械、齒車	製造	一七、〇〇〇	大阪製鐵株式會社東京支店	龜町、九ノ内、二ノ二	丸内(四) 一六三	●第一、住友、三井、野村
諸機械、化學工業機械、工作機械、回轉送風機、空氣壓縮機	製造、請負、卸	七四	大作鐵工所	深川、扇橋、二ノ二七	本所(三) 七九三	●第百(五ノ橋)
各種金屬製罐、雜貨	製造	六三	大崎金屬雜貨製作所	本所、鹿橋、四ノ二六	墨田(四) 二四九	●十五(兩國)
各種旋盤、萬能ボール盤、中割盤、鋼板矯正機、重油燃燒裝置、瓦斯發生爐、雜研磨盤	製造	四八〇	株式會社 大島製作所	大森、馬込東、四ノ四二三	大森(四) 五九六	
製紙機械、一般諸機械、バルブ製造機械	製造	一〇〇	株式會社 大島製作所	城東、大島、三ノ二五〇	本所(三) 一四九	
商標文字打拔器、紙工機械、諸機械部分品、プレス型	製造、卸	八九	大谷製作所	大森、大森、二ノ一一九	大森(四) 五五四	●第百(大森)
土木、鑛山、化學工業用諸機械	製造、卸	一、〇〇〇	株式會社 大塚工場	芝、三田豐岡、六六	三田(四) 二六(三)	
自動車、航空機部分品	製造	三〇〇	株式會社 大塚製作所	瀧野川、西ヶ原、一ノ一三	王子 三二二 三九九 三三四 三八六	●第百

◇諸機械器具並鐵工鑄物業(諸機械器具、工具、鍍金、板金加工、鐵工鑄物業)

七五一

◇諸機械器具並鐵工鑄物業(諸機械器具、工具、鍍金、板金加工、鐵工鑄物業)

營業品目	營業種別	營業收益額 又ハ資本額 (數百位千圓)	商號營業者名	營業所	電話	備考
各種工業用バックキング	製造、卸	一一三	大塚商店	下谷、竹、一二・二	四〇七	◎第百、三井、安田
各種板金プレス較出加工	請負	五八	大葛工場	芝、三田小山、二	三三三	
各種鈦力織	製造	八九	大戸製鐵所	本所、石原、二ノ一七	一六六	
各種羊毛紡績機械	製造、卸	六四六	大西鐵工所	向島、吾端東、五ノ六四	一四七	
粉碎機、混和機、濾過機、乾燥機、加熱機、蒸溜機、化學工業用諸機械	製造、請負	一、〇〇〇	大野化學機械株式會社	大森、堤方、二二〇	三三三 三三七 三六八	出張所 清津 ◎安田(青山)、金原 ◎三菱(大森)
大野式防火シャッター、自動防火扉、軸承、戸車、軸籠、特殊機械	製造、小賣	二五〇	株式會社 大野製作所	芝、三田四國、二	三三三 三三七 三六八	◎住友(本所)
綜接管、通信機附屬品、レスター傳票機、寢臺パイプ、鐵管、プレス加工	製造	八九	大場 豐吉	本所、石原、三ノ二八	四三三	
工作機械、諸機械	製造	六六	大橋 喜之助	城東、龜戸、九ノ二二〇	二五六	
工作機械、諸機械	製造	一一五	大久橋 久藏	江戸川、小松川、四ノ九八	六〇一	
各種技鉸、プレス作業	請負	五五	大橋 次郎	本所、横川橋、一ノ四	四〇六	◎第百(押上)
精密機械、工具	卸、小賣	二五六	大光商店	芝、三田四國、二・三	三九七	
各種ドラム罐、石油罐、容器一般	卸、小賣	七〇	株式會社 大森商店	品川、東大崎、五ノ六〇	四三三 四三二	支店 横濱 ◎第一、第百(各大崎)

營業品目	營業種別	營業收益額 又ハ資本額 (數百位千圓)	商號營業者名	營業所	電話	備考
精密機械、器具、治具、工具、型物	製造	一五〇	大森精工株式會社	龜町、九ノ内、三ノ二 三三二一號館	四〇三	工場 東京 ◎三菱(九ノ内第二)
諸機械工具、鋼球、テーパーピン、ローラベヤリシヤ、自動車修繕用工具	製造、卸	八七	大森 和作	本所、練、四ノ九	八四六 一六三 六四三	◎第一、第百、住友(各本所)
各種濾過機専門	製造	二〇〇	株式會社 大門製作所	芝、芝公園、一一號ノ二	二七〇	出張所 大阪 ◎第一
バルブ、コック、カラシ、壓力計	製造	一七八	大山製作所	荏原、上神明、八二	二七〇	
航空用計器、諸機械器具	製造	一二六	太田ミリングマシン製作所	品川、大井南濱川、一七三六	五八三	
フライス盤、工作機械	製造	二〇〇	株式會社 太田鐵工所	葛飾、上小松、二九六	三三三	
工作機械、工具、鑄物	製造	三、〇〇〇	太田鐵工所	本所、龜澤、一ノ三一	三三三	
タツブ、ダイス、チエザ、高級工具	製造	七九	廣島製鐵所東京營業所	京橋、楳、二ノ七	二七一	
精密工具砥、鋸目立砥、平面研削砥、双具研削砥、各種油砥	製造	一〇五	合名會社 王子鐵工所	王子、豊島、九〇一	二六三 三六四	出張所 大阪 ◎日本晝夜(尾久)
土木建築用諸機械、器具、鐵塔、鐵骨	製造	五〇	岡崎機械製作所	向島、寺島、一ノ二二八	五五二	
旋盤、工作機械	製造	一一〇	ダット工場	大森、大森、四ノ一四六	五五五	
工作機械	製造	五二二	岡田鐵工所	芝、白金三光、八二	七二八	
金網製造機械、工作機械	製造	八九	岡田製作所	芝、白金志田、三一	三九四	◎第百(芝)
バルブ、コック	製造	一二六	岡田製作所		三九四	

◇諸機械器具並鐵工鑄物業(諸機械器具、工具、鍍金、板金加工、鐵工鑄物業)

◇諸機械器具並鐵工鑄物業(諸機械器具、工具、鍍金、板金加工、鐵工鑄物業)

七五四

營業品目	營業種別	營業收益額 又ハ資本額 (單位千圓)	商號營業者名	營業所	電話	備考
新古各式架空索道機械、索道線路測量設計諸機械類	製造、卸、小賣、請負	一〇〇	岡田索道株式會社 社長 岡田甚次郎	京橋、西八丁堀、四ノ八	京橋(四) 一六五 三五〇	工場、埼玉 第百、安田
各種工具	製造	二〇四	岡田ツールホルダー製作所 岡田 平助	江戸川、小岩、三ノ一四〇七	小岩 五	第百(淺草)
各種ドラム罐	製造	三〇八	岡橋製罐工場 岡橋 國勝	荒川、尾久、一ノ八五七	下谷(四) 三七六	
工業用、機械用、各種パッキング及グラハイト製品	卸、小賣	五〇〇	株式會社 岡福商店東京支店 代表 古田吉惠	麴町、九ノ内、三ノ二	丸内(四) 二九八 二九八	本店 大阪 支店 小倉、神戸 住友(東京) 三井、第一(各九ノ内)
齒車製造用特殊工作機械	製造	三〇〇	株式會社 岡本工作機械製作所 代表 岡本木揚	京橋、銀座、三ノ四	京橋(四) 六二五(八)	安田(銀座) 三菱、第百(各京橋)
各種機械木型	製造、請負	五三	沖田木型製作所 沖田 友久	城東、龜戶、一ノ八〇	墨田(四) 六三三	安田(深川) 日本晝夜(龜戶)
引拔磨シャフト、伸鐵	卸	一三九	荻田幸次郎商店 荻田 虔	京橋、越前堀、一ノ一〇	京橋(四) 四三六 九三六	第百(馬喰町)
オキタ式電機自動操作機、諸機械、各種プレス工業	製造	二五〇	株式會社 荻田製作所 代表 林光彦	世田谷、世田谷、一ノ七五一	世田谷 三九〇	第百(大崎)
各種内燃機用精密部分品	製造、小賣、卸	五五	奧田工場 奧田 博國	品川、五反田、五ノ九八	大崎(四) 一五三	
暖房、冷房、換氣裝置、送風機、自動車部分品、各種板金フレーム	製造	一六五	長部鐵工所 長部 忠雄	本所、江東橋、二ノ四	本所(四) 六三〇 九三〇	
電氣機械、鑄山機械、船用機械、其他諸機械	製造	一五九	落合鐵工所 落合 嘉一郎	品川、東大崎、五ノ一四	大崎(四) 一七〇	
各種鐵骨、鐵構造物、鐵管類、起重機、エレベーター、土木建築工事、工場設備設計	製造、請負	一七八	落合工業所 落合 忠禮	城東、北砂、五ノ五三三	本所(四) 二〇六 三〇六	

營業品目	營業種別	營業收益額 又ハ資本額	商號營業者名	營業所	電話	備考
可鍛鑄鐵、特殊鑄鐵	製造	一四〇	落合鑄物工場 落合 正幸	豊島、池袋、一ノ六九三	京橋(四) 七六七(二)	武州(池袋)
バルブ、コック類	製造	三〇八	折原製作所 折原 泉	京橋、銀座、一ノ五		
諸機械部分品、工具	製造	八四	恩田鐵工所 恩田 房吉	蒲田、南六郷、三ノ二〇	蒲田 四三二	第百(大森)
精密螺子、眞鍮、鐵木捻子	製造	六一	加藤螺子製作所 加藤 勝雄	蒲田、下九子、九四	蒲田 四四六	第百(大森、昭和(澁谷)
染色整理機、紡織機部分品	製造	六一	加藤製作所 加藤 喜一	城東、大島、六ノ一五三	本所(四) 一三六	第百(龜戶)
製水機、護謨製造機、諸機械	製造	三六〇	加藤鐵工所 加藤 九團次	本所、柳原、一二	本所(四) 三三九 七六九	住友、第百(各本所)
酸素銲接、切斷器具	製造、修理	五五	加佐製作所 加藤 佐十	蒲田、仲六郷、三ノ四		羽田
各種鍍金	請負	五二	加藤鍍金工場 加藤 三郎	豊島、巢鴨、五ノ一一〇	大塚(四) 七五五	
石油罐、塗料罐、各種罐類	製造	八〇	合名會社 加藤製罐所 代表 加藤徳次郎	神田、鎌倉、一〇	神田(四) 一四九	工場(東京) 三菱(神田)
紡機、綿機	製造、修理	六八	加藤鐵工所 加藤 清治	王子、豊島、七〇七	王子 三七〇	
各種英式旋盤	製造、小賣、請負	五〇	加藤鐵工場 加藤 隆美	豊島、雜司ヶ谷、四ノ六二四	牛込(四) 三四五	住友(大塚)
酸素用器具	製造、小賣、卸	六一	加藤製作所 加藤 種一	品川、西品川、四ノ九九九	大崎(四) 六五五	第百(大井)
各種プレス機械	製造	五五	加藤製作所 加藤 久	蒲田、南六郷、三ノ二一	蒲田 三六〇	

◇諸機械器具並鐵工鑄物業(諸機械器具、工具、鍍金、板金加工、鐵工鑄物業)

七五五

◇諸機械器具並鐵工鑄物業(諸機械器具、工具、鍍金、板金加工、鐵工鑄物業)

營業品目	營業種別	營業收益額 又ハ資本額 (單位千圓)	商號營業者名	營業所	電話	備考
精密螺子	製造	五八	加藤螺子製作所 加藤正美	荒川、南千佳、八ノ四二	淺草 六三九	
汽機、汽罐、唧筒、土木、鑛山用諸機械	製造、小賣	九四	香取鐵工所 香取恒吉	本所、菊川、二ノ六	本所 五〇六	
各種合金鑄物	製造	六三	鍛冶金鑄造所 鍛冶滿三郎	城東、大島、三ノ四三八	本所 七六七	
鑄鋼、鍛鋼、特殊鑄鋼、鑄鐵、線材、型鋼、合金、伸鋼管、棒、鐵類、工具、陸船用諸機械、電機鑄造品	製造	四五、〇〇〇	株式會社神戸製鋼所東京出張所 社長 田宮嘉右衛門 惠比壽機械製作所 神戶 彦吉	麹町、丸ノ内、一ノ二 荏原、小山、七九	丸内 七九二(二) 三九二	本社 神戸 第一(大崎)
建築用裝飾金具、通信機部分品	製造	一六五	柿沼製作所 柿沼正三	日本橋、茅場、二ノ二・一	荏原町 七四七(二)	第一(本所)
諸機械、罐類	製造	六〇	合名會社 角本鐵工所 代表 角本定吉	城東、大島、七ノ二七一	本所 七四三	
航空機、兵器部分品、各種精密機械	製造、卸	三、〇〇〇	株式會社 各和製作所 社長 各和福次 株式會社 影山信太郎商店 代表 影山信次郎	板橋、志村前野、一一一 神田、須田、二ノ二三	大塚 三三三 板橋 三三三 二〇六	第一(本所)
工作機械、工具	製造、卸	一〇〇	笠原由太郎	大森、大森、九ノ四五四八	大森 四二二	
真鍮、砲金、アルミニウム製諸機械部分品	製造	一〇〇	笠松平藏商店 笠松平藏	麻布、新堀、四	三田 四〇六	日本晝夜(麻布)
工作機械	製造、小賣	一〇三	フジメタル商會 梶とし	本所、菊川、二ノ六	本所 四三三	第一(本所)、昭和(深川)
各種ベビツトメタル	製造、小賣	二〇四				

營業品目	營業種別	營業收益額 又ハ資本額 (單位千圓)	商號營業者名	營業所	電話	備考
諸機械、製紙機械、自動車部分品	製造、卸	六一	共和工作所 梶ヶ谷壽	大森、新井宿、七ノ八二	大森 七三三	安田、羽田(各蒲田)
粉碎機、石綿スレート製造機、コンクリート管製造機、化學機械	製造	一二六	柏岡製作所 柏岡豐吉	深川、扇橋、三ノ二	本所 八二	
利器、工具	卸	八七	柏木才治商店 柏村鐵工所 柏村慶三	日本橋、小傳馬、一ノ七 京橋、月島西河岸通、六ノ二	葉野 六九六 京橋 六六一	第一、安田(各深川) 野村(銀座)
內燃機關、礦山機械、工作機械	製造	一〇〇	春日井電機工場 春日井壽作	荒川、日暮里、一ノ一八八六	根岸 四九六	
各種鍍金	請負	一一三	風間會 風間龍陽	芝、田、七ノ五	三田 三三六(二)	第一、第百、安田(各三田)、三和(銀座)
バルブ、コック、パイプ、ポンプ水道器具	卸	三八六	共生堂ホールト營業部 片岡喜一郎	大森、大森、一ノ二五	大森 四六七 七八〇	第一(丸ノ内)
ボルト、ナット、リベット、小捻子	卸	一二六	片岡鐵工所 片岡菊松	本所、小梅、二ノ六	墨田 一二三	第百(向島)
製材機械、木工機械、染色機械、製帽機械	製造	一五二	片矢鐵工所 片矢金藏	深川、毛利、二八	本所 五五二	
汽罐、タンク、各種罐	製造	五三	東京螺旋管製作所 片山馴一	大森、堤方、二四二	大森 六二〇 六七五	第百、三菱(各大森) 十五(京橋)、興銀
螺旋管、可撓軸、電動鋸齒機、研磨機	製造	一二六	株式會社 片山近市商店 代表 片山近市	芝、金杉、二ノ二	三田 三三六 三三六	昭和(三田)、第百(金杉) 三和(日比谷)
鐵、真鍮製ナット、小捻子、木捻子、工具類(出)	製造、卸	二〇〇	門田鐵工場 門田實	品川、五反田、一ノ四二二	大崎 四六六 八七〇	第一(大崎)
各種發動機、動力計	製造	八二八	金井製作所 金井重治	荒川、三河島、七ノ五〇六	下谷 四三三	
真鍮、砲金製建築金物、各種合金鑄物	製造、卸	九二				

◇諸機械器具並鐵工鑄物業(諸機械器具、工具、鍍金、板金加工、鐵工鑄物業)

◆諸機械器具並鐵工鑄物業(諸機械器具、工具、鍍金、板金加工、鐵工鑄物業)

營業品目	營業種別	營業收益稅 又ハ資本額	商號 營業者名	營業所	電話	備考
鐵道用信號機、轉轍器、車輛用品、各種鑄物、造船、土木、鑄山、建築、水道用諸機械、一般鑄物、火造品	製造、卸	二三〇 (限本單位千圓)	金井工業所 金井雄治	芝、田村、三ノ一	芝 (43) 一七五	工場(東京二) 三菱(日本橋) 第百(若本町)
各種紙、釘、捻子類	製造、卸	八一	新次	神田、大和、九	浪花 (4) 二〇八	
鐵骨、板金、各種罐類、鑄接	製造、請	五八	義治	大森、大森、八ノ三七七一	大森 (4) 七六五	
製罐機械部分品、探照燈部分品	製造	五〇	合名會社 金勝機械製作所 代表 金勝榮太郎	芝、田、六ノ六	三田 (4) 三二六	
諸機械並各種鑄物	製造	四九五	合資會社 金子工場 代表 鶴森龜藏	城東、龜戸、九ノ三〇九	墨田 (4) 一七二 三二八 三二二	
バルブ、コック、内燃機部分品	製造	五〇	株式會社 金子工場 代表 金子佐武郎	芝、三田松坂、三八	高輪 (4) 六七五 八六六	
諸機械工具	製造、卸	二五六	金子一商店 金子靜一	荒川、日暮里、七ノ二九九	下谷 (4) 三六一 三六八 八九八	日本晝夜(動坂、第百(日暮里)、三菱(駒込))
特殊軌條、鑄鋼品、鐵山用諸機械	製造	資二、五〇〇	株式會社 金子鐵鋼所 社長 金子辰雄	龜町、九ノ内、三ノ二	丸内 (4) 四〇三	營業所 東京、大阪、京城
諸機械用鑄物	製造	一五二	金子鑄物工場 金子德太郎	王子、上十條、八三九	王子 三七九	十五新橋、第百(王子)
特殊鑄物、砲金、輕合金	製造	一〇〇	川上製作所 川上廣	品川、大崎本、三ノ五七二	大崎 (4) 一八九	
水道、瓦斯用カラン、コック類	製造	八一	川上製作所 川上廣	芝、白金猿、一二	高輪 (4) 二七五	昭和
諸機械、ロール類	製造、修理	七四	川先靜夫	城東、大島、一ノ一一八	本所 (4) 八七九	

營業品目	營業種別	營業收益稅 又ハ資本額	商號 營業者名	營業所	電話	備考
造船、造機、鋼板、電氣機械、器具	製造	資 八〇、〇〇〇	株式會社 川崎造船所東京出張所 社長 鑄谷正輔	龜町、丸ノ内、二ノ二二	丸内 (4) 四三三(3)	本社 神戸
螺旋管、プレキシブル、シャフト	製造	五五	川崎螺旋管製作所 川崎孝之助	城東、北砂、四ノ一一五三	本所 (4) 三五六	第百(本所)、住友(深川)
諸機械、器具、建築工事	製造、請	一〇〇	合資會社 川島鐵工所 代表 川島美保	板橋、志村、一二六	赤羽 二六七	
諸機械	製造	五五	川島製作所 川島由藏	京橋、入船、三ノ三	京橋 (4) 八四四	
タツブ、ダイス	製造	一〇五	川名工具製作所 川名寅吉	芝、田村、六ノ一〇	芝 (4) 四三六	第百(愛宕)
工作機械、壓搾唧筒、各種爐	製造	一〇三	川部鐵工所 川部彦九郎	目黒、下目黒、四ノ一〇二七	大崎 (4) 四三九	
諸機械	製造	八七	川村鐵工所 川村九八	淺草、小島、二ノ一		
各種螺子	製造	一二六	河合螺旋工場 河合大藏	芝、君塚、一六		
諸機械、工具(入)	卸、小賣	三八六	井坂屋本店 河合忠兵衛	淺草、雷門、一ノ三	淺草 (4) 三〇(2)	
工作機械	製造	四九〇	河上機械製造所 河上信太郎	足立、梅田、八四七	足立 三四九	
各種輕合金鑄物	製造	一二八	河野輕合金鑄造所 河野松五郎	品川、東品川、四ノ八四	高輪 (4) 三三六	三菱
諸機械、部分品	製造	七九	河原鑄造所 河原定吉	城東、大島、三ノ四三九	本所 (4) 一五六	
化學機械、製罐、鐵骨、橋梁	製造	二五六	東京鐵骨製作所 河村文夫	日本橋、綱菱、三ノ二	芝町 (4) 六三〇	工場 東京

◆諸機械器具並鐵工鑄物業(諸機械器具、工具、鍍金、板金加工、鐵工鑄物業)

◆諸機械器具並鐵工鑄物業(諸機械器具、工具、鍍金、板金加工、鐵工鑄物業)

營業品目	營業種別	營業收益稅 又ハ資本額	商號營業者名	營業所	電話	備考
非鐵各種合金鑄物、軍需機械、鍍金工業	製造	資 二〇〇 (資本額位千圓)	蒲田工業株式會社 社長 町田耕三郎	蒲田、東六郷、三ノ一	大森 四六九 蒲田 三九四	野村、住友、三菱
諸機械	製造	資 一〇〇	合名會社 蒲田製作所 代表 安藤兼次郎	蒲田、原、三五〇	蒲田 三九九 四七〇	第百
各種鑄鋼品	製造	資 一〇〇	合名會社 蒲田鑄鋼所 代表 福島仁次郎	蒲田、南六郷、二ノ二八・一	蒲田 二〇九	
諸機械木型	製造	八九	蒲田木工所 蒲田 喜又	王子、豊島、二四九五	王子 二七一	
鑄山、鐵道、製紙用機械器具	製造	五二	福島工業所 上 條 智章	豊島、堀ノ内、一〇三九	大塚 二七三	
鐵、鋼熱處理	請負	五三	大同熱處理研究所 上 條 福三郎	大森、堤方、二四二	大森 二六六	
特許上村式電動攪別篩機、電線製造用諸機械、スプレーター	製造	資 一二〇	合名會社 上村鐵工所 代表 上村金太郎	麻布、竹谷、一二	三田 四四七 二八〇	住友(深川)、羽田(蒲田)
諸機械、航空機、自動車、各部分品	製造	五〇	上村鐵工所 神谷精機製作所 神谷 實	板橋、志村小豆澤、二ノ五 蒲田、糀谷、二ノ六〇四	板橋 八九 羽田 七〇九	住友(本所)
航空機、空氣壓機、弁及附屬品、精密機械、各部分品	製造	八九	紙谷工業所 紙谷 金太郎	城東、龜戸、一ノ二二〇	墨田 七〇九	
酸素銲接	請負	六六	合資會社 龜戸クロム工業所 代表 在間朋次郎	城東、龜戸、六ノ二一八	墨田 四六六 三九八	
時計問、クロム鍍金	製造、卸	資 五〇	荳沼製作所 荳沼 清治	荳原、戸越、一〇五九	荳原 三七五	
諸機械部分品	製造	一三九				

諸機械、兵器	製造	資 八〇〇	株式會社 荳場製作所 社長 荳場 四郎	芝、芝浦、一ノ一・一	三田 三六三 三三三 四〇〇(2)	三井、安田、第百
ムトン型	製造	資 二〇〇	株式會社 唐澤鐵工所 社長 唐澤 市三	品川、東大崎、一ノ八八五	大崎 七七	工場(東京) 三菱(品川)、第一、第百 (各大崎)、十五
各種工作機械	製造、卸	資 五、〇〇〇	株式會社 唐津鐵工所東京出張所 社長 竹尾 年助	麹町、九ノ内、二ノ二	丸の内 六三	本社及工場 唐津 出張所 大阪、東京
プレナー加工	請負	一・二六	狩野鐵工場 狩野 野 周 作	本所、横川橋、四ノ八	墨田 二六	
鋼索、鋼線、洋傘骨、マニラローフ、麻索	製造、卸	資 二、五〇〇	關西製鋼株式會社 東京出張所 社長 寺田 元之助	日本橋、通、二ノ四	且藤 二四	本社 大阪 出張所 函館、大阪、東京 大連、下關、長崎 第一、三井、住友、安田
軍需品、自動車、航空機部分品	製造	資 五、〇〇〇	關東重工業株式會社 社長 古川 鐵男	神田、鎌倉、六	神田 四七六 三三三	日本晝夜、昭和
工作機械、非鐵金屬合金、自動車、航空機部分品	製造	資 一五〇	株式會社 關東製作所 社長 近藤 眞一	麹町、九ノ内、一ノ一	丸の内 三三三 四九六	住友(東京)
瓦斯發生爐、給炭機、各種燃機、熔解爐、異型煉瓦	製造、請負	資 一〇〇	株式會社 關東築爐工業所 代表 八木英次郎	日本橋、濱、一ノ一	芝浦 八四 五二二 六〇二	
諸機械部分品、工具	製造	五九	木内鍛工所 木内 格太郎	城東、龜戸、四ノ二四〇	墨田 五七二	
諸機械、工具	卸	五五	近商社營業部 木 川 正 義	京橋、寶、二ノ二・四	京橋 五五〇	
化學工業用、鑄山用、諸機械、工作機械、水壓機械	製造	一〇〇	東華製作所 木 下 清次郎	葛飾、本田寶木塚、三二一	本田 四四四	
非鐵金屬鑄物	製造	二・四	木原鑄工所 木 原 茂 信	深川、毛利、四・一	本所 五三三	
各種鉄	製造	五八	木村製鉄所 木 村 英次郎	城東、大島、六ノ四五〇	本所 八八九	金原(本所)、第百(五) 橋(昭利)(深川)

◆諸機械器具並鐵工鑄物業(諸機械器具、工具、鍍金、板金加工、鐵工鑄物業)

◇諸機械器具並鐵工鑄物業(諸機械器具、工具、鍍金、板金加工、鐵工鑄物業)

營業品目	營業種別	營業收益稅 又ハ資本額	商號營業者名	營業所	電話	備考
各種鐵鑄物	製造	五五	木村鑄造所	城東、龜戸、七ノ九〇	墨田四 共三	
ボルト、リベット製造機械、切 斷機械、鍛工機械、諸機械	製造	五四	木村鐵工所	向島、吾妻東、七ノ六	墨田四 共九一	
金屬研磨材料、鍍金用藥品、エメ リイ粉、カーボランダム、純ニツ ケル板	卸、小賣	七四	木村高三郎	下谷、御徒、三ノ六〇	下谷四 共三八	
鐵骨、橋梁	製造	二三〇	木村鐵工所	深川、富岡、一ノ一七	本所四 共四四	
ダイカスト精密機械、諸機械	製造	六一	東京ダイカスト商會	大森、入新井、三ノ五六	大森四 共六八	
各種鋸	製造	一〇〇	三陽製鋸所	城東、大島、一ノ二五〇	本所四 共六六	
工作機械、工具、プレス加工	製造	五五	合資會社 木村鐵工場	淀橋、淀橋、七一九	淀橋四 共一五	
三井鑛山會社製金剛砂砥石各種	卸、小賣	五三	木屋商店	目黒、下目黒、二ノ二九八	大崎四 共七四	
鐵、鋼鑄物、諸機械	製造	一一三	いづみ工業所	城東、南砂、二ノ五九一	本所四 共三三	
起重機、鑿井機、ポンプ、コンベ イヤー、チェーンブロック、送風機、 鐵鎖	製造	二〇〇	合資會社 鬼頭製作所	大森、大森、四ノ三九	大森四 共四六	十五、安田(深川)、日本 共夜(目黒)、第百(恵比 壽)
工作諸機械、ブレナー	製造	九四	北上機械製作所	板橋、志村前野、一ノ〇五	板橋 共五三	
諸機械	製造	二二〇	江東鐵工所	城東、龜戸、九ノ二四一	墨田四 共四七	

營業品目	營業種別	營業收益稅 又ハ資本額	商號營業者名	營業所	電話	備考
製紙機械、バルブ製造機械、化學 工業用諸機械	製造	一〇〇	株式會社 北豐島製作所	瀧野川、西ヶ原、一ノ二九四	駒込四 共八八	
兵器部分品	製造	二一六	北村鐵工所	豊島、堀ノ内、二四	大塚四 共七八	
高壓弁、高熱弁、自動弁、特殊弁 耐酸弁、バルブ、コック	製造	一二六	北村倉製作所	下谷、御徒、一ノ五	下谷四 共三六	工場(東京) 住友(下谷)、第百(上野)
ボイラー、タンク	製造	一二六	菊池武一工業事務所	京橋、月島通、七ノ七	京橋四 共五五	第一(銀座)、第百(深川)
工作機械	製造	八七	菊池鐵工所	城東、龜戸、一ノ七六	墨田四 共六六	第百
雜貨各種鍍金	請負	七四	岸鍍金工場	淺草、北三筋、四八	淺草四 共五二	
各種鍍金	請負	七九	岸春治	淺草、藏前、二ノ二五	淺草四 共九六	
水壓機、高壓ポンプ、化學工業用 機械	製造	二五六	江東工業所	江戸川、小岩、一ノ一二九	墨田四 共六三	安田(本所)
各種鍍金、研磨、吹付塗工	請負	一一三	八代電鍍金本工場	芝、三田四國、二・二	三田四 共八三	第百(金杉)、第一(三田)
製鐵、製管、製紙機械、起重機、 水門、揚水機、水壓機、コンベ イヤー、化學工業、土木用機械、エレ ベーター、クラッシュヤ	製造	一三〇〇	共立機械株式會社	城東、南砂、一ノ一〇一二	本所四 共四七	安田、三和、興銀
精密工作機械、器具	製造	六〇	合資會社 共立製機所	品川、五反田、一ノ四三二	大崎四 共三六	十五、第一
スチールグリッド、チルドシヨツ ト	製造、卸	五〇	株式會社 グリッド商會	京橋、銀座西、六ノ五	銀座四 共三三	金原
各種車輛、各種機械、橋梁、タワ イ、製鐵、土木建築工事	製造、請 負	一〇〇	久保工業株式會社	豊島、巢鴨、六ノ一二九二	大塚四 共五五	支店及工場 大宮

◇諸機械器具並鐵工鑄物業(諸機械器具、工具、鍍金、板金加工、鐵工鑄物業)

◇諸機械器具並鐵工鑄物業(諸機械器具、工具、鍍金、板金加工、鐵工鑄物業)

營業品目	營業種別	營業收益稅 又ハ資本額	屋號 商號	營業者名	營業所	電話	備
諸機械、工具、特殊鋼	卸、小賣	六一 <small>(資本單位千圓)</small>	新和商會	久留健	京橋、銀座西、六ノ二	銀座 五三 九四	十五、住友(各新橋、第百(九ノ内)、第一(銀座)三和(日比谷))
各種鍍金工作機械	製造	七四	久保田鐵工所	久保田喜三郎	神田、和泉、一	下谷 五〇八	
ドリル、タツプ、ダイス、リーマ、カッター、チェザ	製造	三六〇	久保田工具製作所	久保田久夫	蒲田、糀谷、二ノ六一二	大森 三三三	
各種鑄鐵管、諸機械	製造	一、〇〇〇	株式會社久保田鐵工所東京支店	代表 久保田權四郎	麴町、九ノ内、二ノ二	丸の内 三〇二 二〇四 八九三 二六六	本社「大阪」工場 東京、大阪
諸機械、化學工業用機械	製造、卸	六八	久保久商店	久保寺久吉	日本橋、通、二ノ二	目黒 一五六 三六六	
各種運搬車、運搬器具及裝置	製造	一五〇	合資會社 日下製作所	代表 日下武一	品川、西品川、二ノ一〇九	大崎 三五四(2)	
非鐵金屬合金、鑄物	製造	三〇〇	合資會社 百濟合金鑄工所	代表 百濟健	向島、吾妻東、一ノ二五	墨田 三六〇	
工作機械、試驗機、諸機械、器具、航空機部分品	製造、卸	一、〇〇〇	株式會社 國藤鐵工所	社長 伊勢堅八郎	品川、東大崎、五ノ三〇	大崎 二〇六(2)	
陸船用諸汽罐、諸機械	製造	二三〇	熊野鐵工所	熊野健治	品川、北品川、五ノ四四〇	大崎 二九四	第百(大崎)
各種鑄物	製造	六八	雲岡鑄造所	雲岡鎌太郎	向島、吾妻東、五ノ六四		安田(押上)
オイルポンプ	製造	九四	日本オイルポンプ製作所	雲下龍行	芝、白金志田、三八	高輪 七九二	日本晝夜
金屬熱處理	請負	一二六	唐津熱練工業所	倉敷數定	品川、東大崎、五ノ三八	大崎 五三(2)	分工場 東京

各種萬力、工具	製造、卸	五八	倉林良輔商店	倉林良輔	小石川、竹早、一九	分所 一三二 八七一	野村(九ノ内)、十五、昭和(各京橋)、日本晝夜
諸機械、工具	製造、小賣	八九	鞍掛商會	鞍掛駿郎	京橋、銀座西、一ノ三	京橋 五七六 六〇六	
諸機械、砲金、眞鍮、鑄物	製造	一二六	栗田鐵工所	栗田榮治郎	京橋、月島西河岸通、三ノ一	京橋 五七六	
起重機、チェーンブロック	製造	三四七	栗林製作所	栗林清	本所、江東橋、一ノ四	本所 二二七 七四〇八	
ブレイキシユ、各種鑄物	製造	六八	栗原榮太郎	栗原榮太郎	杉並、和田木、八七一	中野 二九六	
船舶用品、金具、バルブ、コック、各種ポンプ、諸機械、部分品	製造、卸	一二九	栗原工場	栗原仙太郎	蒲田、仲六郷、二ノ六	蒲田 四七三 三六〇	日本晝夜(麻布)
織維機械、器具、農業機械、器具	製造、卸	一二八	栗本製作所	栗本丈太郎	本所、堅川、二ノ一・三	本所 九二五 八四九〇 九四七〇	第百(本所)、十五(京橋)
精密工具、バイトホルダー、スコアゲージ	製造	五〇	國陽鐵工所	栗谷川國忠	江戸川、小岩、一ノ五〇八	小岩 三七	三和(銀座)、三井、武州(各京橋)、十五
工作機械	製造	五五	黒板工業所	黒板駿策	京橋、木挽、一ノ八	京橋 四六六 四九四	
鑄山、土木、製糖、化學用諸機械	製造、卸	一、〇三六	黒岩鐵工所	黒岩貞重	京橋、月島東伸通、五ノ七	京橋 四六九 一九六	
ボキラー、タンク	製造	三〇八	東都鐵工所	黒川幾助	京橋、月島通、一〇ノ五	京橋 三六六	
土木、鑄山用機械、諸機械	製造	九四	黒崎辰巳商會	黒崎奥治	日本橋、小舟、一ノ二	墨田 三三〇 三三〇	
機械鋸及附屬品	製造、卸	一三九					

◇諸機械器具並鐵工鑄物業(諸機械器具、工具、鍍金、板金加工、鐵工鑄物業)

◇諸機械器具並鐵工鑄物業(諸機械器具、工具、鍍金、板金加工、鐵工鑄物業)

營業品目	營業種別	營業收益額 又ハ資本額 (税本單位千圓)	屋號 商號	營業者名	營業所	電話	備考
鐵管継手、諸機械、工具	卸、小賣	一〇〇	株式會社 黒澤愛三商店	代表 黒澤愛三	京橋、入船、二ノ九	京橋(5)	三菱、第百(各大森)、第一(大崎)、野村(銀座)
各種狹範、模範、ブロッケージ、高速度商切工具	製造、卸	三三〇	合資會社 黒田狹範製作所	代表 黒田三郎	蒲田、原、四四九	蒲田(3)	三菱、第百(各大森)、第一(大崎)、野村(銀座)
鐵製家具、鐵骨、建築用金具	製造、請負	八九	協立建材製作所	黒田源太郎	城東、北砂、一ノ七六一	本所(7)	
航空機部分品、精密螺子、ボルト、ナット	製造	七四	桑原製作所	桑原	向島、寺島、七ノ二〇一	墨田(7)	
化學用機械及製罐	製造	一五二	桑原製作所	桑原常治	城東、大島、八ノ六五〇	本所(7)	
場詰機械、各種ポンプ、飲料水機械	製造、卸	五〇	合資會社 ケーティ組製作所	代表 上月行雄	本所、小梅、一ノ二三	墨田(7)	安田(押上)、昭和(淺草)
スチール、シャッター、ドアハンガー、キヤレージ、鋼鐵板ラス、建築金物類	製造、卸	五〇〇	株式會社 建築金物商會	代表 鈴木久進	豊島、巢鴨、七ノ一五四五	大塚(2)	出張所 大阪、名古屋 三菱(駒込)、住友、三和(各大塚)、武州(板橋)
木工機械、製材機械、器具、丸鋸、帶鋸	卸、小賣	一二六	源馬玉吉商店	源馬玉吉	日本橋、箱崎、三ノ三	墨田(7)	三井、第一、第百
鐵板切斷機、精密螺子、巡回夜警時計、ボルトナット、諸機械部分品	卸、小賣	五三	小泉工業所	小泉近正	芝、濱松、三ノ四	芝(4)	第百(金杉)、武州(京橋)
織物仕上、染色、晒白用諸機械	製造	六六	小出鐵工場	小出智英	城東、大島、七ノ七三一	本所(7)	第百(龜戶)
製罐	請負	六〇	小岩鐵工所	小岩松之助	豊島、長崎東、三ノ五八三	本所(7)	
化學工業用諸機械、唧筒類、輸送機、起重機、蒸溜装置、各種バルブ類	製造	三〇〇	合名會社 小久保製作所	代表 小久保小平	城東、大島、二ノ二九六	本所(7)	金原、安田(各本所)、第百、日本晝夜(各龜戶)

營業品目	營業種別	營業收益額 又ハ資本額 (税本單位千圓)	屋號 商號	營業者名	營業所	電話	備考
各種鍍金一般	請負	三〇八	小篠電鍍工場	小篠義男	荒川、日暮里、一ノ二八一	根岸(7)	
ブリキ印刷、製罐、紙器、押出チユーブ、オフセット印刷	製造、請負	一五〇〇	小島印刷株式會社	社長 小島長藏	品川、北品川、四ノ六五五	大崎(4)	支店 大阪 三菱(三井、各九ノ内)、住友(内幸町)
鐵管継手、バルブ、コック、諸機械、器具	製造、卸	一八〇	合資會社 小島工業所	代表 小島徹	品川、大井伊藤、六〇九五	大森(4)	工場 東京 三菱、第四、三井
各種バルブ、コック類、工具類、眞鍮、砲金加工	製造	六八	小島鐵工所	小島定七	荒川、南千佳、八ノ七五	淺草(4)	
各種耐酸珐瑯鐵器、諸機械	製造	二三〇	池袋珐瑯工場	小島正輝	豊島、池袋、一ノ七七五	大塚(4)	出張所 神戸 日本晝夜、住友、第一
諸機械用螺、釘一式	製造、請負	一〇〇	株式會社 小菅鐵工所	社長 小菅泰治郎	芝、三田四國、二ノ一	三田(4)	
工作諸機械	製造	五三	小高製作所	小高丑男	荒川、尾久、六ノ六二〇	下谷(4)	
化學工業用諸機械、冷蔵製氷機械、各種パイプ加工	製造	二〇〇	株式會社 小知和製作所	社長 小知和伸造	蒲田、南六郷、三ノ一八	蒲田(4)	
銅鐵各種リベット、鉄、釘、螺旋、螺番、諸金具	製造、卸	八七	小西商店	小西政敬	淺草、東三筋、八	淺草(4)	住友(淺草)
工作機械、度量衡、電動機、精密機械、計器類、鐵道用諸工具	製造	一九一	榮商店	榮吉	芝、濱松、二ノ三	芝(4)	住友(新橋)、三和(銀座)
精密工作機械、測定工具(入、研削砥石)鋼材、諸器具	製造、卸	一〇〇〇	株式會社 小林捨次郎商店	社長 小林捨次郎	芝、濱松、二ノ四	芝(4)	支店 大阪 第百(京橋)
鐵、非鐵金屬、特殊合金、鑄物	製造	一五七	小林鑄造所	小林金太郎	城東、大島、三ノ三二一	本所(7)	
鉄力印刷	請負	六二	美秀堂鉄力印刷所	小林清晃	本所、石原、四ノ一一	墨田(7)	第百(淺草)

◇諸機械器具並鐵工鑄物業(諸機械器具、工具、鍍金、板金加工、鐵工鑄物業)

◇諸機械器具並鐵工鑄物業(諸機械器具、工具、鍍金、板金加工、鐵工鑄物業)

營業品目	營業種別	營業收益稅 又ハ資本額	商號	營業者名	營業所	電話	備考
各種鍛造品	製造	資 五〇 (資本單位千圓)	合名會社 小林鐵工所 代表 小林作次郎	浦田、南六郷、二ノ二七	浦田	二六三四	
工作機械、諸機械、バルブ類、各種鑄物類	製造	一〇五	小林鑄造所 小林	浦田、東六郷、一ノ三八	浦田	三五六一	
酸素調整器、切斷器、熔接器、器具、部分品	製造、卸	一〇〇	小林器具製作所 小林	本所、龜澤、三ノ七	墨田	五三〇	野村(銀座)、三和、三菱(各神田)
ボルト、ナット、リベット、ワッシャ、スパイキ、軌條附屬品	製造、卸	一三九	小林勇次郎商店 小林	神田、紺屋、三二	浪花	三三三	
各種鍍金	請負	六八	東榮社電鍍工場 小林	品川、南品川、六ノ一四八三	高輪	七九七	
各種鍍金加工	請負	五三	小原鍍金製作所 小原	本所、太平、三ノ一六	墨田	四四七	工場 東京 安田(深川)
輸送機械、器具	製造	資 一〇〇	合資會社 小針工作所 代表 小針金三郎	京橋、西八丁堀、四ノ二・一	京橋	三四三(2)	三和、第一、三菱
タンク、ボイラー	製造	一九八	小松鐵工所 小松	京橋、月島東仲通、二ノ三	京橋	三三三	三和(深川)
電氣製鋼、諸機械、器具	製造	資 五、〇〇〇	株式會社 小松製作所東京營業所 社長 中村	麴町、丸ノ内、二ノ二	丸ノ内	六三二 八七〇 二六九	本社及工場 石川縣營業所 大阪
ボイラー、タンク、鐵骨、鐵筋、諸金物	製造	七四	小松崎鐵工所 小松	京橋、月島東仲通、一〇ノ一二	京橋	七二四	第百(深川)
鐵道用ベットプレート	製造	一五七	小松田鐵工場 小松	澁野川、田端新、三ノ三四	下谷	五九六	
各國時計材料、工具、各種計器、スプリング(出入)	製造、卸	一八五	小峰甚藏商店 小峰	下谷、東黒門、一七	下谷	五四〇	安田、住友(各下谷)

營業品目	營業種別	營業收益稅 又ハ資本額	商號	營業者名	營業所	電話	備考
化學工業用諸機械、各種真空機械、水壓機械、工作機械	製造、卸	資 三五〇	株式會社 小美野鐵工所 社長 岩波藏三郎	麴町、内幸、二ノ七	銀座	六三四	工場 東京 住友、安田(各新宿)、十五
諸機械	製造	一二六	小宮鐵工所 小宮	荒川、尾久、三ノ二四五〇	下谷	五二五	日本晝夜(尾久)
高級特殊合金、銑鐵鑄物	製造	二〇四	小宮鑄工場 小宮	品川、南品川、五ノ一八〇	高輪	二五五	
諸機械器具、發電機ヨーク、變壓器、ケース、プレス、オイルスキッチ、タンク	製造	五〇	株式會社 兒玉鐵工所 社長 兒玉治郎三	城東、北砂、一ノ五一	本所	四四〇 四四五	
各種鍍金	請負	一〇〇	五光鍍金工業株式會社 社長 澁谷勘藏	芝、西芝浦、四ノ一	三田	四〇三	日本晝夜(三田)
工作機械、化學鑄山用機械、油脂類、諸電機	製造、卸	五〇	株式會社 五幸商會 代表 中村實一	芝、新橋、二ノ八	銀座	三三三	住友(内幸町)
工作機械	製造	八四	後藤鐵工所 後藤	品川、東品川、四ノ七三	高輪	三三六	日本晝夜
蒸汽罐、消毒機、煙突、鐵板製器具	製造	一三九	後藤鐵工所 後藤	蒲田、南六郷、二ノ三・四	蒲田	三四三	
諸機械、工具	製造	五〇	株式會社 後藤機械工具製作所 社長 後藤彦次郎	大森、入新井、五ノ二五一	大森	五九三 二九八	
自動車部分品、冷却板、鑄洋羽口、羽口冷却函、熔鑄爐用羽口、合金鑄物	製造	三〇〇	株式會社 後藤合金鑄工所 社長 後藤調五	大森、堤方、一四二	大森	三五〇	
電氣、酸素、熔接機、切斷機、器具、部分品	製造、卸	五〇	合資會社 後藤酸素商會 代表 後藤大吉	本所、綠、四ノ三二	本所	六四三 八五七	住友(本所)
諸機械、器具	製造	五〇	合資會社 後藤製作所 代表 後藤憲平	荒川、南千住、三ノ三六	淺草	八四〇	
各種真空唧筒、真空管、電球機械	製造	八七	後藤鐵工所 後藤	麻布、新廣尾、三ノ一五九	三田	三〇五	昭和(三田)

◇諸機械器具並鐵工鑄物業(諸機械器具、工具、鍍金、板金加工、鐵工鑄物業)

諸機械器具並鐵工鑄物業(諸機械器具、工具、鍍金、板金加工、鐵工鑄物業)

營業品目	營業種別	營業收益額 又ハ資本額	商號營業者名	營業所	電話	備考
各種ナット	製造、卸	七〇	合名會社 後藤ナット製作所 代表 後藤作太郎	城東、北砂、四ノ九五〇	本所 七三三 六三三	第百(龜月)
各種定盤、工作機械、工具	製造	六三	後藤鐵工所 後藤直治郎	目黒、中目黒、二ノ六四五	大崎 四〇 二三三	第百(惠比壽)
高級精密機械、各種計器	製造、卸	二五〇	株式會社 工進精工所 社長 山根源三	品川、東大崎、一ノ五四四	大崎 四〇 二三三	出張所 神戸
鍍金用各種研磨材料、藥品、耐水ペーパー、ラビングコンパウンド	製造、卸	一、〇〇〇	株式會社 光陽社 社長 深田謙介	足立、小塚、七九二	淺草 四 王子 三三三 二九三	三井、第百、愛知
自動車、航空機部分品、電氣器具、ラヂオ、蓄音器部分品	製造	五六	合資會社 幸田製作所 代表 幸田徳松	深川、新大崎、一ノ一九	本所 四 三三八	日本晝夜(深川)
航空機、汽車、汽船、電用各部分品、計器類、精密機械	卸、小賣	一〇〇	興東貿易株式會社 代表 加藤與三郎	日本橋、室、二ノ二	目黒 四 八三二	出張所 東京、大阪
各種製鐵	製造	五〇〇	興國製鐵株式會社 社長 辻敬三	日本橋、通、一ノ四	目黒 四七〇 七〇	第百
諸機械、器具、工具	製造、請負、卸	一、〇〇〇	國產機械工業株式會社 代表 萬藤源五郎	蒲田、糞谷、三ノ八〇二	羽田 六〇 六〇〇	三井(九ノ内)
精密螺子、工具	製造	二五〇	國產機器株式會社 代表 角田林兵衛	蒲田、北糞谷、二〇二七	大森 四 七四五	支店 福岡、新京、奉天 三井(九ノ内)、三井(九ノ内第二)、住友(日本橋)第百、十五(各京橋)鮮銀(東京)
鑄鐵製放熱器、冷凍セクション	卸、小賣	三〇〇	越田商會 越田勇	麹町、九ノ内、二ノ二	芝 四 三三三 四四九	
エヤーコンプレッサーバルブ、三菱マグネット、住友S.S.K.K.ピストン、理研ピストリング、各種發動機用品	卸、小賣	一九一	近藤工場 近藤勝次	芝、新橋、五ノ一	芝 四 三三三 四四九	
諸機械、部分品	製造	七四		芝、三田豊岡、二	三田 四 五九三	

諸機械及部分品加工	製造	六三	近藤製作所 近藤時松	芝、三田松坂、三八	墨田 四 四四〇	安田(押上)
各種織物整理機、仕上機、染色機、乾燥機、漂白機	製造	九四	近藤製作所 近藤吉雄	向島、吾嬬東、一ノ二六	墨田 四 六六七	金原(高橋)
紙器製造機械、器具	製造、小賣	六一	近藤鐵工所 近藤力松	深川、千田、一三	本所 四 六六六	十五、日本晝夜
各種コンベヤー、エレベーター、ホイスト、化學、鑛山用諸機械、起重機	製造	七四	佐久間製作所 佐久間丹治	城東、龜戸、一ノ九一	墨田 四 六六七	住友(本所)
各種鍍金	請負	一〇〇	佐々木鍍金工場 佐々木磯吉	本所、綠、二ノ二〇	本所 四 八三七	
軍用、鐵道用ランプ類、信號機、軌條用品、プレス加工	製造、請負	七四	廣岡屋佐々木製作所 佐々木信一	荒川、三河島、三ノ二七三二	根岸 四三六 (二)	出張所 大阪、京城 第百(三ノ輪)
減速機及裝置、各種齒車	製造	一〇七	佐々木精機製作所 佐々木清三郎	荒川、尾久、五ノ六八六	下谷 四 五〇	
自動車、同部分品、火藥、石炭、礦油、ガソリン、コーライト及鐵工	製造、卸	五〇〇	株式會社 丸茶佐々木商店 社長 佐々木時造	日本橋、吳服橋、二ノ五	目黒 四 九六〇 一五六	支店 豊原
諸機械及部分品	製造	一九八	佐々木鑄造所 佐々木智方	城東、龜戸、六ノ九六	墨田 四 六三〇	工場 東京 住友、第百
諸機械、特許、新案試作品、製鐵、高級ポンプ、酸素工業	製造	五〇	佐藤鐵工所 佐藤明	淺草、清川、三ノ一四	淺草 四 二八七	
各種鍍金	請負	一三九	廣尾メッキ工場 佐藤榮次郎	品川、五反田、二ノ三〇七	大崎 四 一五九	
齒毛羽取機、製鐵機	製造	一五二	内田工作所 内田才一	芝、西芝浦、三ノ一	三田 四 三五六	日本晝夜
諸機械、電氣機械、器具	製造、請負	三六〇	藤榮製作所 藤榮	蒲田、南六郷、三ノ一一	蒲田 四 三三三	三井、第百(各大森)

諸機械器具並鐵工鑄物業(諸機械器具、工具、鍍金、板金加工、鐵工鑄物業)

◇諸機械器具並鐵工鑄物業(諸機械器具、工具、鍍金、板金加工、鐵工鑄物業)

營業品目	營業種別	營業收益稅 又ハ資本額	商號 營業者名	營業所	電話	備考
可鍛鑄鐵	製造、卸	六六 (資本額千圓)	佐藤清三郎	豊島、池袋、一ノ七八七	大塚 二九三	
精密機械、器具	製造	一九九	佐藤照久	瀧野川、昭和、二ノ一〇四	駒込 二四五	
リベット、ボルト、ナット、各種計器、建築金物、各種計器、諸機械器具、工具	製造、卸	二〇〇	株式會社 佐藤鍋商店 代表 佐藤鍋次郎	本所、錦糸、一ノ一	墨田 二四七 三七八 三七九	鐵業、野村(銀座)、三菱(日本橋)、住友(第百)、金原、安田、第一(各本所)
鑛山、土木用諸機械	製造、卸	一六七	旭製作所 佐藤兵藏	蒲田、東蒲田、四ノ二八	蒲田 三〇八	住友(大森)
鐵骨、製罐、諸機械	製造	一五二	佐藤鐵工所 佐藤彌作	深川、平井、一ノ六	本所 四〇三	住友(深川)
各種計器用精密螺子、精密金具	製造	三〇〇	株式會社 佐藤螺子製作所 社長 佐藤義明	蒲田、南六郷、一ノ四二	蒲田 二八六 四〇四	住友(第百)
各種小型發動機	製造	七四	佐藤精工所 佐藤好一	板橋、志村、四三五	赤羽 二四九	住友、第百
諸機械木型、木箱、木製品	製造	六一	佐渡谷木工場 佐渡谷榮治郎	麻布、新廣尾、二ノ一三五	三田 二六七	安田
諸機械、建築金物	製造	六六	佐野製作所 佐野準一	荒川、日暮里、八ノ一五九	根岸 四七四	
各種精密螺子	製造	七五	合資會社 佐野螺子製作所 代表 佐野治郎	澁谷、丹後、一〇	青山 七六	第百(惠比壽)
特許ヤマト式コアリボリング機械、土木用機械、探鑛、鑿井、溫泉鑛定其他工事	製造、請負	五一六	ヤマト工作所 佐伯鎌吉	小石川、柳、二九	小川 二六三	工場 東京二、千葉一 出張所 門司、大連 第一、十五、三和、安田住友
紡績機械	製造	一〇七	小島鐵工所 蛇谷和藏	荒川、南千住、六ノ二〇五	淺草 四七九	

營業品目	營業種別	營業收益稅 又ハ資本額	商號 營業者名	營業所	電話	備考
工作諸機械、工具	製造、卸	一七八	才賀機械店 才賀榮太郎	本所、菊川、二ノ一七	本所 五〇三 六五七	
化學諸機械、製罐	製造	一一三	齋藤鐵工所 齋藤健造	城東、北砂、八ノ一七	本所 二七〇	
醫學、化學、土木、鑛山用諸機械、精密諸機械(出、入、焼冷房、換氣、衛生工事、金屬雜貨)	製造、請負	五〇〇	株式會社 齋藤省三商店 社長 齋藤省三	麹町、丸ノ内、二ノ二	丸の内 三三六(3) 三九六	支店 大阪、札幌、奉天、新三和、三菱、第百、北拓 滿洲興業、正金
各種ボイラータンク、化學工業用罐	製造	八一	齋藤鐵工所 齋藤常藏	城東、大島、二ノ一〇九	本所 三三〇 三三三 三三六	
自動車部品、自轉車工作用機械、工具、可鍛鑄鐵	製造	六六	東京マレール工場 齋藤哲郎	城東、大島、八ノ七三四	本所 一六四	
纖維工業用諸機械、一般諸機械、工具	製造	六九八	齋藤鐵工所 齋藤富造	品川、東品川、四ノ四六	高輪 六六二 六六九	三菱、安田、野村、十五
ボルト、ナット、精密螺子、自動車部品	卸	一〇〇	最上商店 齋藤福治	芝、新橋、二ノ二	銀座 一八八	
撰鑽、撰鑽研磨機	製造、卸	四五〇	株式會社 齋藤ツキストドリル製作所 社長 齋藤又一	蒲田、原、七七三	蒲田 三三四 二六一	
サンドブラスト機械	製造	六八	齋藤鐵工所 齋藤松太郎	深川、千石、二ノ六	本所 六三六	
各種鍍力印刷製容器、雜貨	製造	五〇	坂兼金屬製作所 坂兼長太郎	本所、東駒形、一ノ三四	墨田 四九九	
諸機械用各種齒車	製造	二六一	酒井鐵工所 酒井寛一	芝、金杉川口、六	三田 四〇三	
自動車、航空機部品	請負、製造	六六	酒井機械製作所 酒井善一郎	蒲田、南六郷、一ノ三一	蒲田 三四三	
諸機械、工具、ベークライト型	製造	五八	酒井製作所 酒井千代三	本郷、駒込動坂、五二	駒込 二七七	

◇諸機械器具並鐵工鑄物業(諸機械器具、工具、鍍金、板金加工、鐵工鑄物業)

◆諸機械器具並鐵工鑄物業(諸機械器具、工具、鍍金、板金加工、鐵工鑄物業)

營業品目	營業種別	營業收益稅 又ハ資本額 (税額單位千圓)	商號營業者名	營業所	電話	備考
建築、船舶用金具	製造	七四	坂下鐵工所 坂下幸次郎	城東、龜戸、一ノ二〇	墨田(四) 六三二	
新古諸機械、鐵材、鑄物原料	卸、小賣	六一	坂下商店 坂下與次郎	品川、大崎本、二ノ四三七	大崎(四) 三三九	第百
各種鐵金	請負、製造	一五七	東京鍍金工場 坂手利重	品川、南品川、五ノ七〇	高輪(四) 三〇九	工場(大阪、東京、第百(芝)、三菱(品川))
各種ボイラー、タンク、カバー	請負、製造	七一	坂野鐵工所 坂野鉦太郎	城東、北砂、五ノ一七七	本所(四) 七七	
非軍用銃砲、空氣銃、諸機械、工具	製造、卸	五三	坂本製作所 坂本正三	本郷、駒込千駄木、一二〇	駒込(四) 三三七	安田(根津)
諸機械、工具	卸、小賣	七四	神工業所 神明一	大森、入新井、三ノ一〇六	大森(四) 四六一	支店(大阪、大連、福岡、廣島、札幌、京城、臺北、豊原、八戸、北拓(東京))
諸機械、住友水道鋼管、特許アイ デアル織手、水道用品	製造、卸	三八六	日産金屬工業所 崎濱朝恭	品川、東品川、四ノ七四	高輪(四) 四三三	支店(大阪、大連、福岡、廣島、札幌、京城、臺北、豊原、八戸、北拓(東京))
各種螺旋管、工作機械、各種ベア リング、航空機部分品	製造	四八〇	櫻金屬工業株式會社 社長 中村庸一郎	澁谷、幡ヶ谷笹塚、一〇三七	四谷(四) 三三三	住友(人形町)
各種合金鑄物	製造	六六	櫻井鑄工所 櫻井啓次	蒲田、糀谷、二ノ二八四	蒲田 三三八	昭(新宿)
各種活栓、自動車、航空機部分品	製造	二〇〇	櫻井鑄工所 櫻井啓次	蒲田、糀谷、二ノ二八四	蒲田 三三八	昭(新宿)
各種發動機、工作機械	製造	一四一	株式會社 櫻井製作所 代表 鈴木信太郎	澁谷、八幡通、二ノ一五	澁谷(四) 二七四	出張所(大阪、三和、第一(各澁谷)、三(各青山))
諸機械	製造	七九	櫻井機械製作所 櫻井由治郎	芝、白金三光、二九	高輪(四) 三三六	日本晝夜

營業品目	營業種別	營業收益稅 又ハ資本額 (税額單位千圓)	商號營業者名	營業所	電話	備考
革靴、革調帶、護謨靴、調帶、綿 製品、石炭、燃料品	製造、卸	五〇〇	櫻組商事株式會社 社長 岩瀬亮	日本橋、江戸橋、一ノ一二	日本橋(四) 三五五	武州、三和、昭和(各京橋)
起重機、鐵山用機械、鐵骨、橋梁 輸送機械、化學工業用機械、工作 機械、軍器	製造、卸	三〇〇	株式會社 櫻田機械製造所 社長 櫻田壬午郎	京橋、銀座、一ノ三	京橋(四) 二七九	十五、野村、第百
各種ボルト、ナット	製造、卸	八一	三五商會 笹岡秀太郎	本所、練、四ノ七	本所(四) 六〇六	
壓延工業用諸機械	製造	八九	笹川鐵工所 笹川文吾	城東、龜戸、一ノ八三	墨田(四) 五九三	第百、日本晝夜(各龜戸)
各種螺子	製造	一三三	笹原螺子製作所 笹原廣多	品川、北品川、四ノ六七九	大崎(四) 一六九	第一、住友
各種鐵金	請負	七四	マルエス鍍金工場 寒川直	本所、東駒込、四ノ六	墨田(四) 五八四	
ディゼル機械部分品	製造、請負	九七	澤田製作所 澤田鶴吉	蒲田、仲六郷、二ノ五	蒲田 二五八	
諸機械、自轉車ラング類	製造	二二三	澤田可鍛鑄鐵所 澤田宗信	城東、龜戸、二ノ七〇	墨田(四) 三三二	
洗滌機、工業用石鹼、工業用藥品、 各種鐵工品	製造、卸	五〇	三起工業株式會社 代表 尾崎獎	神田、三崎、二ノ四	九段(四) 三三六	
諸機械、工具、建築設備設計工事	卸、請負	五〇〇	三機工業株式會社 代表 安本明治郎	麹町、有樂、一ノ二〇	銀座(四) 五二四(九)	支店(福岡、京城、奉天、大阪、名古屋、出張所(北、札幌、大連、新、三井、住友、第一、三和))
精密器具	製造	二〇〇	株式會社 三惠製作所 社長 白石琢二	王子、稻付、二ノ一七九	大塚(四) 二五二	
諸機械、器具	製造、卸	四〇〇	株式會社 三光精機製作所 社長 木村球四郎	蒲田、下丸子、二四一	蒲田 三三〇	三(三菱(大森))
各種工作機械	製造	五〇〇	株式會社 三正製作所 代表 垣内肅	芝、西芝浦、三ノ二	三田(四) 一七五	三和(銀座) 日本晝夜(芝)

◆諸機械器具並鐵工鑄物業(諸機械器具、工具、鍍金、板金加工、鐵工鑄物業)

◇諸機械器具並鐵工鑄物業(諸機械器具、工具、鍍金、板金加工、鐵工鑄物業)

營業品目	營業種別	營業收益額 又ハ資本額 (單位千圓)	商號營業者名	營業所	電話	備考
精密諸機械、光學機械、鋼鐵家具、 建具、特許輕金車	製造、卸	五〇	株式會社 三品機械製作所 代表 中井德藏	深川、千石、三ノ二	本所(73) 五九三	●第百(金杉)
各種汽機、ボイラー、器具、工具、 各種送風機、牽引車、起重機、砂 利採取機	製造	五〇〇	三泉工業株式會社 代表 野口勇	麴町、丸ノ内、二ノ一二	丸ノ内(2) 二七二	
稀金屬、研削砥、特殊タイヤ、人 絹交織織物	製造、卸	五〇〇	廣尾亞鉛鍍金工場 志村 成 德	麴町、大手、二ノ二 日清生命ビル	丸ノ内(2) 五〇九	●第一、安田
各種建築金物	請負	七四	志村建築金物工場 志村 壽 一	品川、五反田、一ノ二五八	大崎(49) 七〇	
鐵骨、製鐵	製造	六三	志村建築金物工場	江戶川、小松川、四ノ九三	墨田(74) 五三四	●勸銀(小松川)
各種ウアルプ、コック	製造	一〇〇	株式會社 清水製作所 社長 清水豐次郎	蒲田、仲六郷、二ノ一九	蒲田 二〇三	●第百、十五
空氣壓搾機、諸機械	製造	一一八	清水ウアルプ製作所	目黒、上目黒、一ノ二三八	澁谷(46) 五二	●第百
木工機械、工作機械	製造	六六	清水鐵工所	城東、龜戸、六ノ八二	墨田(74) 三三二	
各種メタル、軸承用減磨合金	製造	一〇三	清水鐵工所	本所、石原、四ノ一一	墨田(74) 四二	
諸機械及部分品	製造	一〇〇	太陽メタル製造所 清水 茂 平	本所、東兩國、三ノ一四	本所(74) 四三三	●安田、第一(各本所)
各種螺子	製造、卸	一二六	椎名鐵工所 重松製作所	芝、三田四國、二・四	三田(45) 三六八	●三和(丸ノ内)

營業品目	營業種別	營業收益額 又ハ資本額	商號營業者名	營業所	電話	備考
精密工作機械	製造	三〇〇	品川精機株式會社 代表 砂長谷哲夫	品川、東品川、四ノ二八	高輪(44) 一〇五三	
各種ベンチ、ブライヤー、スパン ナー	製造	一〇〇	篠塚直次工場 篠塚 塚 龜 太郎	瀧野川、西ヶ原、一ノ二八八	王子 三三三	
各種化學工業用諸機械	製造	一五〇	合資會社 芝製作所 代表 石田 輝	芝、三田松坂、三八	高輪(44) 二二二	●日本晝夜、三和、武州
各種電氣機械器具、計器類、變流 器、變壓器、開閉器、自動車、自 轉車、特殊塗料、電氣工事、機器 検査、試験、塗裝	製造、請 負、卸	五〇〇	芝浦電氣工業株式會社 代表 伊藤 豊 重	芝、西芝浦、四ノ一	三田(45) 六六(2) 三田(45) 九九	●分工場(東京) ●住友(内幸町)、第百(金 杉)、日本晝夜(芝)
各種鍍金	請負	一〇〇	芝浦プロテック・クローム工業 株式會社 社長 中野喜三郎	芝、海岸通、二ノ三	三田(45) 五二	●十五
諸機械部分品、建築金具、合金鑄 物	製造	六八	芝本合金鑄造所 芝 本 彌 太郎	城東、大島、八ノ三三八		
各種タンク、ボイラー	製造	一一三	柴崎鐵工所 柴崎 直 吉	京橋、月島東仲通、九ノ七	京橋(56) 三〇五	●三和(深川)
製鐵、鐵骨	製造	一七五	城東鐵工所 柴田 春 太郎	城東、南砂、八ノ二三〇八	本所(74) 三三二	
土木、鑛山用諸機械、鐵骨、ボイ ラー、橋梁	製造	一〇〇	合資會社 島喜鐵工所 代表 島田喜市	大森、堤方、二六一	大森(66) 六三三	●野村(銀座)、第百(大森)
鋼鐵製家具、建築金具、電機部分 品	製造	六六	島田鐵工所 島田 一 郎	荒川、三河島、七ノ七〇七	下谷(83) 七三〇	●分工場(東京) ●第一(三ノ輪)
諸機械、工具	製造	五五	島田鐵工所 島田 新 吉	芝、本芝、四ノ二	三田(45) 四二七	
航空機部分品、昇降機、諸機械、 器具、唧筒類	製造	二五〇	株式會社 島田製作所 社長 島田房太郎	麴町、丸ノ内、二ノ一八	丸ノ内(2) 三九六	●第一(丸ノ内)、第百(大 森)、野村(東京)
諸機械	製造	六一	島田機械製作所 島田 松 太 郎	品川、東大崎、二ノ三四七	大崎(49) 三九八	●安田、第一(大崎)

◇諸機械器具並鐵工鑄物業(諸機械器具、工具、鍍金、板金加工、鐵工鑄物業)

◇諸機械器具並鐵工鑄物業(諸機械器具、工具、鍍金、板金加工、鐵工鑄物業)

營業品目	營業種別	營業收益額 又ハ資本額 (税本單位千圓)	商號營業者名	營業所	電話	備考
諸機械	製造	八九	島田製作所 島田龍太郎	大森、入新井、二ノ二四二	大森四〇	
諸機械	製造	八一	下宿鐵工所 下宿常吉	深川、高橋、四ノ一二	本所四八六	
製線機、製綱機、線鍍金機、製釘機	製造	一一五	下田鐵工所 下田和之丞	城東、北砂、一ノ五二九	本所四三六	
鋼板、鋼材、諸機械(出、入) 火災保險代理	卸	一〇〇〇	株式會社 集 成 社長 藤山愛一郎	京橋、寶、二ノ六	京橋四七(4)	出張所 大阪 三井(京橋、安田、銀座) 三井(日本橋) 第百、正金
各種時計、計量器文字板製作、高級鍍金	製造	一〇〇	株式會社 昭 工 舎 社長 山本多意吉	王子、下十條、一五三八	王子 三三九	第百(王子)
各種軍用、警報用、演習用、發煙筒	製造	二〇〇	昭和火工株式會社 社長 都築新吉	麴町、九ノ内、一ノ六	丸の内 六九	工場 神奈川 三和 第百(各九ノ内)
工作諸機械	製造	六〇	株式會社 昭 和 機 工 社 代表 清水十四造	蒲田、東蒲田、一ノ一二	大森四七〇	第百(蒲田、安田(三田) 三菱(大森)
各種鑄鋼品	製造	三三〇	昭和金屬工業株式會社 代表 小寺謙吉	蒲田、羽田本、一五一	蒲田 四六四	第百(三井)
諸機械、兵器	製造	四五〇	昭和精工株式會社 代表 渡邊 節	蒲田、下九子、二五五	蒲田 三六八	
各種鑄鋼品	製造	一五〇	昭和鑄鋼株式會社 代表 原 類	城東、南砂、五ノ二一七	本所四八三〇	
酸素、窒素製造機、各種銑銹機、壓縮機、兵器、發條	製造	五〇〇	株式會社 湘 南 製 作 所 社長 安藤 寬	蒲田、西六郷、三ノ五九	蒲田 三五七	出張所 東京 第百(深川)
諸機械及部分品	製造	一〇〇	城南鑄物工業株式會社 社長 三川力助	蒲田、西六郷、三ノ四九	蒲田 四〇三	第百(川崎)

營業品目	營業種別	營業收益額 又ハ資本額 (税本單位千圓)	商號營業者名	營業所	電話	備考
諸機械用木型	製造	六一	白川木型製作所 白川 儀忠	品川、東大崎、一ノ八二三	大崎四二九	
鑄鐵製バルブ、コック	製造	二五六	白木工場 白木 鑄三郎	芝、西麩寺、六〇	三田四三九	第百(三田)
軍工(火造、型打)、西洋剃刀	製造	二〇〇	辰鐵工業株式會社 代表 杉田愛三郎	板橋、志村清水、四九二	板橋 六三三	
試力製各種容器	製造	一四一	新海製鐵所 新海 政一	神田、西福田、四	神田四九六	工場 東京二
魚印諸機械工具、精密測定器	製造、卸	二〇〇	株式會社 新六商店 代表 富田新六郎	京橋、木挽、一ノ一〇	京橋四七三(2) 三九七	出張所 大阪(工場) 東京 第百、第一(各京橋)
ボルト、ナット、ワッシャ、リベット、銑、カールプラグ、電氣溶接棒	製造、卸	一〇〇	合名會社 新保茂吉商店 代表 新保茂吉	京橋、木挽、六ノ六	銀座四二五	第百、第一、三和(各銀座)
製鋼用、窯業用諸機械	仲介	一一三	神保商店 神保 末吉	蒲田、東六郷、一ノ三六	蒲田 三三呼	日本晝夜(品川)
木工用諸機械	製造、卸	七四	神宮伊勢松商店 神宮 伊勢松	神田、須田、二ノ二三	浪花四三三	
各種捲糸用諸機械	製造、卸	五〇〇	株式會社 須賀製作所 代表 須賀新一郎	蒲田、東六郷、四ノ三六	蒲田 三九六(2) 四九七	營業所 金澤、名古屋、大 阪、福井(工場) 東京、金澤 第百(本所)、第百(川崎)
各種染色機械	製造	六一	須崎鐵工所 須崎 連	本所、向島請地、一五三	墨田四三三	第百(向島)
各種發條類	製造	五三	須田スプリング製作所 須田 厚	品川、東大崎、五ノ五	大崎四三三	第百(大崎)
各種鑄物	製造	九四	須藤 清七	城東、南砂、一ノ二七三	本所四一七	
各種鋼鐵板折曲加工	請負	七四	壽崎昭三郎	城東、龜戸、五ノ四五	墨田四四	

◇諸機械器具並鐵工鑄物業(諸機械器具、工具、鍍金、板金加工、鐵工鑄物業)

◆諸機械器具並鐵工鑄物業(諸機械器具、工具、鍍金、板金加工、鐵工鑄物業)

營業品目	營業種別	營業收益稅 又ハ資本額 (課税單位千圓)	商號營業者名	營業所	電話	備考
各種バルブ、カラン、コック	製造	六八	菅谷宗治郎	芝、白金志田、一ノ五四	高輪(44) 三四〇	
電車架空線用材料一式	製造	一二六	菅沼製作所	芝、片門前、二ノ一五	芝(43) 八三四	●第百
製紙機械、バルブ機械、加工紙機械	製造、卸	五〇〇	株式會社 杉浦鐵工所 代表 杉浦正房	品川、北品川、五ノ四五五	大崎(49) 〇三七(2)	●第一(大崎) ●十五(丸ノ内)
木工用諸機械	製造、卸	六一	杉崎機械製作所 杉崎	下谷、龍泉寺、三ノ六二	淺草(4) 六五九	
輕合金、非鐵金屬合金製諸機械部分品	製造	五〇	合名會社 杉谷輕合金鑄工所 代表 杉谷松之助	芝、濱松、一ノ五	芝(4) 一六五三	
小型齒車	製造	八七	杉本賢之助	向島、吾嬭西、三ノ三一	墨田(74) 四四四	●日本晝夜
各種鐵力製品	製造	八九	杉山製鐵工場 杉山	本所、石原、一ノ二二	墨田(74) 一五九六	
航空機、自動車部分品	製造	二〇〇	株式會社 杉山製作所 代表 杉山忠太郎	城東、大島、七ノ一五九	本所(74) 五三三	●野村(銀座)
製鐵機、諸機械部分品	製造	六三	鈴木鐵工所 鈴木	麻布、北新門前、一八	赤坂(48) 五二六	●第百(金杉)
電氣抵抗線、銀線、アルミニウム、バンド、Y・Y・メタル加工品	製造、卸	二一五	鈴木商會 鈴木	芝、田村、一ノ三 戸羽ビル内	銀座(7) 三六四 三六三 三六二	●安田、住友、第百
各種合金接點	製造	六八	鈴木商店 鈴木	日本橋、箱崎、一ノ六	芝(4) 一四九四 六八〇四	
船具、土木工具、機械金物	卸	六六	マルケイ製作所 鈴木	本所、厩橋、三ノ一三	墨田(74) 八三三	●第百
各種螺子	製造	六六				

營業品目	營業種別	營業收益稅 又ハ資本額 (課税單位千圓)	商號營業者名	營業所	電話	備考
鐵骨組立家屋、諸機械、器具	製造、卸	七七九	啓正式特許品製作所 鈴木	本所、吾妻橋、三ノ七	墨田(74) 一八六	支店 大阪、大連 ●安田
各種木型	製造	六八	鈴木木型製作所 鈴木	城東、大島、三ノ二七四	本所(74) 三五六	●安田(本所)
稀金屬、非鐵金屬板加工、光學機械部分品、唧筒類	製造	八九	鈴木銅器製作所 鈴木	本所、江東橋、四ノ二八	本所(74) 七九三	
砲金、眞鍮、アルミニウム合金	製造	七四	鈴木合金鑄造所 鈴木	向島、寺島、四ノ二二三	墨田(74) 二二九	●安田(押上)
化學工業用諸機械	製造、卸	一〇〇	合名會社 鈴木製作所 代表 鈴木運次郎	品川、五反田、一ノ四四四	大崎(49) 三三三 三三〇	●第百(五ノ橋、本所)
輸送機、製鐵機、壓縮機、唧筒、鐵骨、鐵塔、鐵柱	製造	三三四	鈴木鐵工所 鈴木	城東、南砂、二ノ七五三	本所(74) 六六三 六八三	●第百(安田(各三田))
製菓機械(出)	製造	二五六	鈴木菓子機械製作所 鈴木	芝、三田豊岡、一四	三田(4) 六七五	●第一、安田(各三田)
各種鍍金	請負	一〇〇	鈴木鍍金工業株式會社 社長 鈴木源五郎	大森、大森、三ノ六一	大森(4) 三三七	分工場 東京 ●第百(大森)
各種火造品	製造	八七	鈴木鐵工所 鈴木	芝、西芝浦、四ノ二	三田(4) 一五六	●日本晝夜
各種器具、プレス抜物、板金加工	請負	六一	鈴木工業所 鈴木	大森、大森、四ノ七五	大森(4) 七六六	
各種回轉唧筒、諸機械	製造	二三三	鈴木鐵工所 鈴木	蒲田、南六郷、一ノ四四	蒲田 三三三	
各種板金加工	請負	一二六	鈴木鐵工所 鈴木	下谷、竹、一二	下谷(4) 二九三	工場 東京
各種試驗機、旋盤	請負、製造	七四	鈴木鐵工所 鈴木	板橋、板橋、四ノ一〇八一	板橋 八四	●武州

◆諸機械器具並鐵工鑄物業(諸機械器具、工具、鍍金、板金加工、鐵工鑄物業)

◇諸機械器具並鐵工鑄物業(諸機械器具、工具、鍍金、板金加工、鐵工鑄物業)

營業品目	營業種別	營業收益稅 又ハ資本額	商號營業者名	營業所	電話	備考
各種旋盤、電機部分品	製造	(數百位千圓) 一、一六六	鈴木工業所 鈴木	江戸川、東小松川、二ノ三 九九三	江戸川 二〇〇	第百(龜戶)
精密螺子、桿類	製造	一一三	鈴木製作所 鈴木	足立、千佳元、六六	足立 三六八	
各種罐詰機械	請負、製	六六	鈴木鐵工所 鈴木	芝、松本、三六	三田(4) 一三〇	第百(金杉)
化學工業用、鑄山用諸機械、橋梁、鐵骨、鐵塔、車輛	製造	五〇〇	株式會社 砂町製作所 代表 青山孝吉	城東、南砂、七ノ五六	本所(7) 一七〇	三和(銀座)、十五、第百(龜戶)
蓄電池、電動車、唧筒	製造	八九	瀬川鐵工所 瀬川	荒川、日暮里、一ノ一八八	根岸(4) 三〇〇 四四七	
萬力、諸工具	製造	五三	瀬崎鐵工所 瀬崎	板橋、志村、一六二五	赤羽 二〇〇	
精密工作機械	製造、卸	九四	關鐵工場 關	芝、西久保明舟、一七	芝(4) 三五三	第百(芝)
空氣銃、送風機、壓搾機、水壓機、水門扉、製紙機械、化學工業用諸機械	製造	二〇〇	株式會社 關機械製作所 代表 關義孝	深川、扇橋、三ノ一七	本所(7) 一五四 四三九	
螺子、模範、丸模範類	製造、卸	一五〇	合名會社 關工範製作所 代表 關三吉	蒲田、梶谷、二ノ六六一	羽田(4) 二二三	
飲料水製造機械	製造、卸	五〇	合資會社 關虎商會 代表 關	芝、田村、六ノ九	芝(4) 三九四 二六五	
諸機械	製造	一三九	關鐵工所 關	麻布、新廣尾、二ノ一四一	三田(4) 二六六	
各種合金鑄物	製造	二〇四	關合金鑄造所 關	澁谷、豊澤、二四	高輪(4) 三九	

營業品目	營業種別	營業收益稅 又ハ資本額	商號營業者名	營業所	電話	備考
工作機械、工具	卸、小賣	一二六	工關社 關	京橋、銀座、一ノ六	京橋(5) 八四〇	第百(金杉)
タマ印リマー、バイト、各種切削工具	製造、卸	一〇〇	村上商會 關	芝、濱松、四ノ一	芝(4) 二七七	
工作機械、旋盤	製造	一〇〇	株式會社 關根鐵工所 代表 內山復次	蒲田、梶谷、三ノ八二五	大森(4) 三三〇	
工作機械、工具	卸、小賣	二五六	關山隆也商店 關	麻布、新廣尾、二ノ一〇八	三田(4) 二六六	
製罐機、罐詰機	製造	一〇〇	株式會社 關山鐵工所 代表 關豐吉	蒲田、東六郷、一ノ二九	蒲田 三五九	第百
製油機械、土木鑄山機械、化學工業機械、汽機汽罐、煉炭機械、電光青寫真機械	製造	三〇〇	株式會社 千駄木機械製作所 社長 吉田仙之助	深川、石島、二五	本所(7) 四九一 四八五 六九三	三井、住友(深川)、安田(下谷)、金原(高橋)
化學機械、器具	製造	一二六	曾我製作所 曾我	城東、龜戶、六ノ四五	墨田(7) 五〇七 六三三	分工場 東京野村(錦糸堀)
各種螺子、桿類	製造、卸	五三	昭和螺子製作所 副島	目黒、上目黒、六ノ一二八九	澁谷(4) 三三	第一
自動車部分品、エアポンプ類、諸機械(出)	製造、卸	二〇〇	染谷商事株式會社 代表 染谷關太郎	麻布、新廣尾、一ノ一二一	三田(4) 六四〇(2)	安田(麻布)、紐育ナシヨナルシチー(東京)
各種發動機、發動機直結諸機械	製造	五〇〇	タカタモーター製作株式會社 社長 武井銳司	板橋、志村、一八〇三	大塚(4) 三九二 三九〇 二六九 二五五	
電氣機械、諸機械、兵器類	製造	七二〇	田岡工場 田岡	芝、本芝、一ノ二六	三田(4) 一六四	三菱(日本橋通)
工作機械、工具	製造、卸	六一	田口機械店 田口	本所、練、四ノ二五	本所(4) 八五〇 八五五	
工作機械、內燃機關、機械部分品	製造	二〇〇	合資會社 田治製作所 代表 田治多藏	芝、西芝浦、三ノ二	三田(4) 一四四 一八六	

◇諸機械器具並鐵工鑄物業(諸機械器具、工具、鍍金、板金加工、鐵工鑄物業)

◇諸機械器具並鐵工鑄物業(諸機械器具、工具、鍍金、板金加工、鐵工鑄物業)

營業品目	營業種別	營業收益稅 又ハ資本額 (圓本單位千圓)	商號營業者名	營業所	電話	備考
諸機械及部品	製造	二、〇〇〇	田島精工株式會社 代表 田中濟策	荒川、尾久、五ノ一〇〇〇	下谷 九三〇	分工場 東京 安田、第一(各三田)十五
木工機械、工具	製造	八一	田島製作所 田島角治	城東、大島、五ノ四三八	本所 三三三	安田(大崎)
各種商車	製造	一三九	田島製作所 田島茂一郎	品川、東大崎、一ノ五四五		
工作機械、手工機械	製造	一九一	金鈴會 田島義造	本所、向島請地、一ノ一一	墨田 一四七	
諸機械、兵器、計器、部品、特殊鑄物	製造	三六六	蒲田ダイカスト工場 田中喜祿	蒲田、萩中、九二	羽田 三三三	第一、第百(各大崎)、 十五(新橋)
諸機械製作研究(外國製品ノ國產化)	製造、研究	一〇三	田中研究所 田中健二	品川、上大崎、三ノ三五五	大崎 三〇四	
S.A.P.ボルト、丸頭角根ボルト	製造、卸	一四六	田中正三商店 田中正三	芝、本芝、一ノ一八	三田 五二六	東百(金杉)
自動車部品、各種船具、工具、塗料	製造、卸	五五	合資會社 田中製作所 代表 田中龜久人	京橋、入船、三ノ四	京橋 九二九	第百(新川、櫻橋)
亞酸器全般、特許バルブ、各種減壓弁、免許計量器	製造、卸	五〇	田中製造所 田中清次郎	下谷、竹、一七八	下谷 三九九	安田、第百
諸機械及部品、鑄物	製造	五三	田中鑄造所 田中清次郎	江戸川、平井、四ノ二〇七七	墨田 六六六	
諸機械部品、特殊鑄物	製造	一〇〇	田中ダイカスト合資會社 代表 田中早苗	日本橋、室、三ノ一 工藤ビル内	足立 三五三	工場 東京 出張所 大阪 第一、第百(各大崎)、 十五(新橋)
鍋、釜、其他鑄物製品	卸	一〇〇	合資會社 田中長藏商店 代表 田中長藏	日本橋、小網、三ノ三	墨田 〇三三(〇)	

營業品目	營業種別	營業收益稅 又ハ資本額 (圓本單位千圓)	商號營業者名	營業所	電話	備考
航空機部品、精密諸機械	製造	一五〇	合名會社 田中鐵工所 代表 田中孝	芝、白金志田、一二	高輪 六六五	分工場 東京 安田、第一(各三田)十五
空氣壓縮機、水壓機、唧筒、化學機械、船舶用諸機械	製造	二〇〇	株式會社 田中鐵工場 社長 田中幸雄	本所、堅川、三ノ六	本所 六二二 六二五 七二七	安田、第百(各本所)
空氣機械、工具	製造	一一八	正三工場 田中歲一	淀橋、柏木、四ノ七二一	四谷 四三四	
ジャコブ型、ドリル、チャック	製造	八七	田中鐵工所 田中初太郎	下谷、谷中初音、三ノ一七	下谷 六四〇	
旋盤、平削盤	製造	三三四	田邊機械製作所 田邊米藏	足立、梅田、一〇八一	足立 三六六	
壓縮酸素、各種板金プレス加工、酸素利用工業、諸機械及部品	製造、卸	二五〇	田邊酸素株式會社 社長 田邊平太郎	本所、綠、四ノ三二	本所 三〇四 一五二	
各種螺子型專門	製造	四〇二	田野井製作所 田野井丈之助	品川、大井水神、二〇一五	大森 二六三	第一(銀座)、第百(大森) 日本畫夜(品川)
各種精密工作機械	製造	八七	ミクロ製作所 田村俊平	品川、南六郷、二ノ二八	蒲田 三三三	
諸機械及部品鑄物	製造	二〇四	田村鑄物工場 田村慎吾	荒川、尾久、九ノ三五五一	下谷 三三二	
木工機械、製材機械	製造、小賣	一〇七	田村商會 田村文次郎	麻布、新廣尾、一ノ一二七	三田 五四〇	
自轉車用、諸機械用、チエーン	製造	七〇	多田チエーン株式會社 代表 多田貞藏	蒲田、西六郷、一ノ一八	蒲田 三六〇	第百(川崎)
電氣計器、工作機械、精密機械	製造	八〇	多摩川精機株式會社 社長 萩本博市	蒲田、道塚、三九九	蒲田 二四四	第一(三田)
鑄造機械、製鐵機械、鉄力印刷機械	製造	四三八	明太刀川平四郎	本所、龜澤、二ノ二	本所 八〇三 三三六 八三四 三三三	

◇諸機械器具並鐵工鑄物業(諸機械器具、工具、鍍金、板金加工、鐵工鑄物業)

◇諸機械器具並鐵工鑄物業(諸機械器具、工具、鍍金、板金加工、鐵工鑄物業)

營業品目	營業種別	營業收益稅 又ハ資本額	商號營業者名	營業所	電話	備考
諸機械、器具、工具	製造	八九	高橋鐵工所	深川、毛利、七	本所(73)	●金原(本所)
電球口金、ソケット、板金雜貨、プレス製品	製造	五〇	合資會社 高橋口金製作所 代表 高橋源七	品川、東品川、五ノ一	高輪(4)	●日本晝夜(品川)
ゲージグラス各種、工業用油脂各種	製造、卸	八七	高橋商店	京橋、木挽、一ノ二	京橋(5)	●安田(銀座)
航空機及自動車用、精密螺子	製造	五三	高橋精機鐵工所	芝、横新、七	三田(4)	●日本晝夜(芝)
工作機械	製造、卸	四〇〇	株式會社 高橋鐵工所 社長 高橋吉清	江戸川、遊井、二ノ四四九	墨田(74)	
プレス型	製造	一〇〇	高橋	本所、石原、二ノ一七	墨田(74)	
發電所水門、門扉、捲揚機、諸機械	製造、修理	二六九	高橋鐵工所	京橋、新佃島西、一ノ三五	京橋(5)	●安田(深川)
毛糸、麻糸、石綿用紡績機械	製造	一七二	關東紡績製作所	瀧野川、西ヶ原、一二九〇	王子	●第百(王子)、三和(本所)
各種商車	製造、加工	一〇〇	合資會社 高橋商車製作所 代表 高橋治三郎	本所、堅川、四ノ八	本所(7)	●住友(本所)
各種鋳力容器	製造	七四	双葉製鐵所	大森、大森、九ノ四五八七	大森(6)	●住友(赤坂)、十五、安田(新橋)
コンチットチニープ、ハンドルパイプ、リヤカー用パイプ、各種變型パイプ	請負	一〇〇	高橋彌太郎	深川、清澄、三ノ二	銀座(7)	
自動車、航空機、部分品、諸機械部分品、工具、各種電線	卸、小賣	一九一	帝國護謨工業所	芝、今入、八	三三三 五三九 三六六	

營業品目	營業種別	營業收益稅 又ハ資本額	商號營業者名	營業所	電話	備考
計器、工作機械部分品、各種螺子	製造	一二六	高辨製作所	芝、白金三光、五	高輪(4)	●安田(三田)、日本晝夜(麻布)、三和(日比谷)
諸機械	製造	一二六	高綠製作所	品川、大井水神、二〇六八	大森(6)	●第百(大森)
鋼鐵製シャッター、サッシ、ドア、其他建築金物	製造	六六	寶田鐵工所	深川、石島、一四	本所(7)	●日本晝夜(深川)
チエンプロック、ダイヤ、チエン、光學機械類、板金工業、線材工業(出)	製造、小賣	七四	瀧澤製作所	荒川、三河島、七ノ五六〇	下谷(3)	
可鍛鑄鐵	製造	三〇八	瀧澤工場	本所、江東橋、一ノ九	本所(7)	●第一、第百、安田、三菱
諸機械用文字、度盛、彫刻	請負	五八	瀧澤機械彫刻所	芝、田、七ノ一〇	三田(4)	●第一(三田)
化學工業用、瓦斯製造用諸機械、各種起重機、鐵骨、橋梁	製造	五六八	竹内鐵工所	城東、南砂、九ノ二四七〇	本所(7)	
高級バルブ、コック、陸船用諸機械、金物	製造	七四	竹内工業所	京橋、八丁堀、二ノ一一	京橋(5)	●第一(兜町)
諸機械部分品	製造	六八	竹内工場	芝、白金三光、四〇六	高輪(4)	
內燃機關、諸機械、水壓機、空氣瓦斯壓縮機、化學工業用諸機械	製造	五一六	サクシヨン瓦斯機關製作所	深川、高橋、四ノ一五	本所(7)	●第一、第百、野村、住友
ボルト、ナット、ワッシャ、リベット、諸機械附屬金物	卸、小賣	六一	竹内秀藏商店	本所、龜澤、四ノ一一	墨田(74)	●住友(本所)
各種鋳力罐	製造	六三	竹内製鐵所	淺草、西三筋、一二	墨田(74)	
戰車、航空機、銃砲、自動車、各部分品	製造	五〇	合資會社 武井工業所 代表 武井滿吉	大森、大森、三ノ七五	大森(6)	●三菱、第百(各大森)

◇諸機械器具並鐵工鑄物業(諸機械器具、工具、鍍金、板金加工、鐵工鑄物業)

諸機械器具並鐵工鑄物業(諸機械器具、工具、鍍金、板金加工、鐵工鑄物業)

七九〇

營業品目	營業種別	營業收益額 又ハ資本額 (百本位千圓)	商號 營業者名	營業所	電話	備考
諸機械、工具	卸、小賣	一〇七	武舍太郎	本所、龜澤、三ノ七	墨田(四) 三五三 七〇八	支店(東京) 安田(本所)
タンク、コンベヤー、製罐	製造	一〇〇	武田伊三郎	城東、北砂、八ノ九八	本所(四) 三六七	住友(本所)
電気切斷機、銲接機、電気爐、各種金屬切斷、銲接加工	製造、請負	五五	武田工業所 武田佐藏	城東、大島、二ノ二三	本所(四) 二五〇	興銀、安田、住友(新橋) 三井、三菱(大森)
減速機、各種齒車、マージギア、應用諸機械	製造	一、〇〇〇	株式會社 武田鐵工所	蒲田、羽田本、三六五	蒲田(三) 三四五 本所(四) 三六八(二)	三和(淺草)、三菱(日本橋)、住友(本所)、十五
齒車一般	製造	二〇〇	合資會社 堅川ギア製作所	深川、毛利、二〇	本所(四) 八四九	三和(淺草)、三菱(日本橋)、住友(本所)、十五
空氣壓縮機、クラツシヤ、シヤブナー、土木、鑛山機械	製造	一〇〇	館岡製作所 館岡勝藏	城東、大島、八ノ七〇〇	本所(四) 二一六	日本晝夜(品川)、第百(大森)、第一(三田)
耐火煉瓦、セメント製造用窯業機械、器具	製造	一五九	館野鐵工所 館野亨太郎	蒲田、南六郷、一ノ二三	蒲田(三) 二五三	第二工場(東京) 第一工場(東京)
各種鍍金	請負	九四	中央鍍金工業所 藤沼一雄	品川、西大崎、一ノ三六五	大崎(四) 二四四	分工場(尼ヶ崎) 第百、野村
製罐、乾燥機、包裝機、製菓機	製造	五〇	合名會社 谷鐵工所	板橋、板橋、八ノ四五七	板橋(三) 三五三	第百(深川)
磨ボルト、精密螺絲、リマボルト、諸機械部分品	製造	六一	谷貝鐵工所 谷貝水三郎	京橋、月島東河原通、四ノ五	京橋(四) 三七二	三菱(駒込)、三和(本郷)
自動車部分品、工作機械	製造、卸	一〇〇	谷垣吉左衛門	本郷、駒込動坂、二七九	駒込(四) 三〇七	
	製造、卸	五八	谷口製作所 谷口市太郎	芝、白金三光、九九	高輪(四) 五五七 五五七	

營業品目	營業種別	營業收益額 又ハ資本額 (百本位千圓)	商號 營業者名	營業所	電話	備考
金剛砂、カーボランダム、天然砥、金剛砥、エメリックロス、サンダーバー	卸	五三	安川東京支店 谷口信造	芝、新橋、四ノ三	芝(四) 二四三	本店(大阪)支店(名古屋) 安田(新橋)、三菱(虎之門)
各種コンヂットチップ及附屬品、熔接、鐵管	製造、小賣、卸	二二六	ミツバパイ製作所 玉川邦夫	蒲田、糀谷、二ノ三九三	羽田(四) 三九四 五四〇	賣場(東京) 橋(東京)、第百(日本橋)
フレキシブルシャフト、螺旋管、螺旋管應用機械、工作機械	製造	五三	東京フレキシブルシャフト製作所 所 玉田宏美	蒲田、糀谷、二ノ五六五	大森(四) 七三三	支店(大阪) 第百(大森)
索道機械、器具、設計架設	製造、請負	二七〇	株式會社 玉村索道工務所 社長 玉村直哉	京橋、銀座、八ノ二	銀座(四) 四七七 二九〇	第一(吳服橋)、住友(日本橋)、三菱(丸ノ内)
索道機械、器具、索道設計架設	製造、請負	五〇〇	玉村式索道株式會社 代表 津倉了	日本橋、吳服橋、三ノ五	日本橋(四) 七三三	第百(芝)、野村(銀座)
電気ホイス、クレーン、コンベヤー、エレベーター、リフトトラック、チエンプロック	製造	一、〇〇〇	保工業株式會社 社長 荒岡保	京橋、銀座、六ノ六	銀座(四) 二五三 四七二	
鑿井機及部分品、揚水ポンプ、工事請負、地質鑑定	製造、請負	二八六	千賀製作所 千賀千代作	麹町、丸ノ内、一ノ六	丸ノ内(四) 一六六	
製鐵、パイプ加工、諸機械、銲接切斷	製造、請負	二〇四	千葉鐵工所 千葉悦兵衛	蒲田、西六郷、三ノ五八	蒲田(三) 二二二	
特許千葉式煮瀧機、工作機械、器具	製造、卸	四九〇	株式會社 千葉製作所 社長 千葉壬驥	本所、菊川、二ノ七	本所(四) 三三三 五二五	安田(本所)、第一(本郷) 村(銀座)
各種火造一式	製造	一〇〇	千代鐵工所 千代彦一郎	京橋、新加島東、一ノ一九	京橋(四) 七七六	
電気機械、土木鑛山機械、諸機械、器具、工業藥品、鋼索、鐵油類、レリオンバルブ(入)	卸	一、〇〇〇	株式會社 千代田組 代表 齋藤積善	麹町、丸ノ内、一ノ一	丸ノ内(四) 三〇四	支店(大阪、名古屋、福岡) 金澤、仙臺、小倉 第一(安田)、三井(本店)、丸ノ内、三菱(丸ノ内)
諸機械	製造	五〇	株式會社 筑紫鐵工所 代表 法卷卯七	品川、東大崎、一ノ八三七	大崎(四) 五五五	
製本用諸機械、部分品加工	製造	六一	筑間機械製作所 筑間健治郎	京橋、月島西仲通、二ノ五	京橋(四) 八七〇	金原(深川)

諸機械器具並鐵工鑄物業(諸機械器具、工具、鍍金、板金加工、鐵工鑄物業)

七九一

◆諸機械器具並鐵工鑄物業(諸機械器具、工具、鍍金、板金加工、鐵工鑄物業)

七九二

營業品目	營業種別	營業收益稅 又ハ資本額	商號營業者名	營業所	電話	備考
冷凍機、化學工業用諸機械、エア コンプレッサー、ボイラー、タ ンク、冷凍、製氷、冷房装置、設 計工事	製造、請負	資 五〇〇 (資本額千圓)	中央冷凍工業株式會社 代表 小暮貞助	麹町、丸ノ内、二ノ二	丸内四 三九七	工場 東京
諸機械、器具、工具、拔型、絞型、 航空機部分品	製造	資 五〇	合資會社 中洋工業社 代表 市丸省吾	本所、石原、三ノ二三	墨田四 二七一	第一、十五、安田、第百
工作機械、旋盤	製造	資 一五〇	合名會社 都築鐵工所 代表 都築半七	荒川、尾久、八ノ一三二二	下谷四 七〇四	野村(東京)
諸機械	製造	資 五〇	塚崎製作所 塚崎 忠義	芝、田村、五ノ四	芝(四) 七〇三	
工作機械	製造、卸	資 八七	塚越角次郎商店 塚越 角次郎	淺草、小島、一ノ二二	淺草四 六四五	
鑄物諸材料、器具	製造、卸	資 八七	塚本八重藏商店 塚本 八重藏	芝、芝浦、一ノ二九	三田(四) 四七三	第一、安田(各三田)、第百(金杉)
製糖用、製鹽用、人織用諸機械、 硫安製鐵機、曹達製鐵機、各種 送機、遠心機、壓濾機、ポンプ各種 鐵道用分岐器、信號機、線路用品、 諸機械	製造	資 一五〇	合名會社 月島電機製作所 代表 吉田儀作	足立、五兵衛、一〇〇一	足立 三六五	東京中野(淀橋)
鐵道用信號機、工作機械	製造	資 一〇〇	淀橋鑄工所 土坂 菊藏	淀橋、柏木、一ノ一〇五	四谷(四) 三〇四	
螺子類、一般挽物、自動車用スチ ツナ	製造	資 一〇〇	土田製作所 土田 辰五郎	麻布、新廣尾、一ノ一二三	三田(四) 三〇五	
鐵塔、鐵柱、鐵骨、鐵槽、起重機、 運搬車、諸機械	製造	資 一六四	土谷製作所 土谷 頼雄	豊島、池袋、一ノ七三〇	大塚(四) 三六五	日本晝夜(池袋)、安田
鐵管、鐵手、バルブ、コック、鉛 管、鉛板、錫、半田、瓦斯、水道、鉛 冷房、換氣用器具、諸機械、工具、 器具(一部入)	製造、請負	資 一〇〇	株式會社 辻庄商店 代表 辻 吉	京橋、京橋、二ノ三	京橋(四) 二七五	第百(日本橋)、十五、昭和(各京橋)
雷管製造機、製紙機、煙草吸口製 造機、導火線製造機	製造	一五二	辻村鐵工所 辻村 増三	本所、石原、四ノ四二	墨田四 三六四	第一(大崎)
製罐、プレス加工	製造、請負	七四	辻本製作所 辻本 卯三郎	城東、龜戸、九ノ七〇	墨田四 四七四	
諸機械	製造	九二	大洋工業所 堤 民藏	京橋、月島東仲通、五ノ四	京橋(四) 六二二	出張所 大阪 第百、第一(各深川)、日 本晝夜(日本橋)
各種合金鑄物	製造	八七	網島鍍金工場 網島 龜吉	品川、北品川、四ノ六九二	大崎(四) 三六七	
各種金	請負	九二	坪井鑄工所 坪井 榮松	向島、吾妻東、一ノ二八	墨田四 三三五	
工作機械、工具	製造	一九〇	坪井製作所 坪井 章吉	豊島、西巢鴨、三ノ七八五	大塚(四) 六三九	第百(瀧野川)
工作機械、工具	製造	六一	坪内製作所 坪内 安次郎	荒川、尾久、六ノ六六	下谷(四) 八五五	
板金機械、諸機械加工	製造	五五	露木鐵工所 露木 榮造	江戸川、小松川、三ノ一〇三	墨田四 五三九	
車輛用、諸機械用各種スプリング	製造	三〇〇	合名會社 鶴岡スプリング製作所 代表 鶴岡榮五郎	芝、愛宕、二ノ二〇	芝(四) 一七四八	工場 東京 第百(芝)
製罐、火造、電氣銲接	製造、請負	九七	鶴田鐵工所 鶴田 進	蒲田、南六郷、三ノ一六	銀座(四) 一七四	
諸機械、器具、工具(入)	製造、小賣	二〇〇	合名會社 手塚商店 代表 三橋 亮	京橋、銀座西、六ノ二	京橋(四) 一六五	三和(京橋)
船舶、土木、建築用具	製造、小賣	六八	手塚 伸一	京橋、湊、三ノ一九	京橋(四) 一六五	

◆諸機械器具並鐵工鑄物業(諸機械器具、工具、鍍金、板金加工、鐵工鑄物業)

七九三

諸機械器具並鐵工鑄物業(諸機械器具、工具、鍍金、板金加工、鐵工鑄物業)

營業品目	營業種別	營業收益額 又ハ資本額 (單位千圓)	商號營業者名	營業所	電話	備考
特許大和式低温乾燥機、工業用自家瓦斯發生機、燃焼装置一般、設計、施工	製造、請負	資 五〇〇	帝國乾留工業株式會社 代表 土屋啓造	日本橋、吳服橋、三ノ七	日給 三六二	支店 大阪 安田(八重洲橋)
工作機械、器具、齒車	製造、請負	資 五〇〇	株式會社 帝國ギア製作所 社長 濵谷彦吉	城東、北砂、一ノ五一〇	本所 三三三 本所 三〇〇	第一(深川)
壓縮、液體酸素空素、稀有瓦斯、溶解アセチレン、電氣熔接機、瓦斯熔接切斷器具、電極棒	製造、請負	資 二、四〇〇	帝國酸素株式會社 社長 有坂 鋁藏	麹町、丸ノ内、三ノ二 三菱二十一號館	丸の内 三三六(3) 五七七	本社 神戸 支社及出張所 大阪、名古屋、小倉、函館、仙臺、廣島、京都、釜山、平壤、奉天、外十一ヶ所 本社 大阪 分工場 大阪、名古屋 支店 三井、住友、安田、第百、野村
染色機械、レントゲン、オゾン發生装置、諸機械部分品、ボールト、ナイアント自動三輪車	製造、請負	資 三、五二五	帝國製鐵株式會社 代表 御藥袋 勝	深川、森下、二ノ七	本所 二二三 本所 八五九	分工場 大阪、名古屋 支店 三井、住友、安田
工作機械、合金鑄物	製造	一 二六	大同商會	城東、北砂、一ノ五二三	本所 三三〇 本所 五四五	工場 東京二
精密機械、器具、治具	製造、卸	六四	關東製作所 寺澤 武一郎	大森、南千束、六三	荏原 二七六 五八六	安田(三田)
各種螺子	製造	一 五二	寺澤螺子製作所 寺澤 清次郎	芝、白金三光、五二八	高輪 六九五	安田(三田)
バルブ、コック、暖房用品	卸、小賣	五三	寺澤 武一	澁谷、豊澤、二五	高輪 七三三	安田(三田)
バス印各種鋸	製造、卸	資 二五〇	天龍製鋸株式會社 代表 鈴木 東京支店	深川、木場、三ノ一七	本所 三六四	本社 静岡縣 支店 大阪、秋田 住友、三和、名古屋、金原(各深川)
各種原動機、水車、唧筒、工作機械、化學工業機械、諸機械、器具	製造、卸	資 六、二五〇	株式會社 電業社原動機製造所 社長 寒川 恒貞	蒲田、糀谷、四ノ三〇一七	高輪 四〇八(4) 大森 三三七 六六六	第一(本所) 日本晝夜(深川)
自動車、航空機部分品、諸機械部分品、眞鍮鍛工品	製造	一 一〇	傳谷鐵工所	深川、住吉、二ノ四	本所 八五八	第一(本所) 日本晝夜(深川)
各種時計スプリング、計器用スプリング、巻尺用鋼帶、野線及物	製造、卸	資 一〇〇	合資會社 戸室製作所 代表 戸室 菊野	品川、五反田、四ノ二四	大崎 三〇六	安田、第一

營業品目	營業種別	營業收益額 又ハ資本額 (單位千圓)	商號營業者名	營業所	電話	備考
鍍力製容器、鍍力印刷	製造、卸	三〇八	外山工場 外山 善吉	本所、石原、二ノ一〇	墨田 二九〇	第一(三ノ輪)、安田(千住)
護謨製造機械、空氣壓縮機、飯金加工機械	製造	資 八〇	合名會社 都丸鐵工所 代表 都丸 利重	荒川、南千佳、三ノ二五	淺草 八七一	第一(三ノ輪)、安田(千住)
各種鑄物製品	製造	資 五〇	土井特殊鑄物株式會社 社長 野村保之輔	芝、芝浦、二ノ三	三田 二二〇	工場 東京 三井、第百(各九ノ内)、三和(八丁堀)
製菓機械	製造	八七	土居菓子機械製作所 土居 又三郎	本所、練、四ノ二九	本所 五八一	工場 東京 三井、第百(各九ノ内)、三和(八丁堀)
内燃機關及部分品	製造、卸	資 四〇〇	東亞工業株式會社 代表 酒寄兵三郎	京橋、越前堀、一ノ一二	京橋 三三七 三三七	工場 東京 三井、第百(各九ノ内)、三和(八丁堀)
工作諸機械、各種輸送機、放熱器、暖房工事施工	製造、請負	資 五〇〇	株式會社 東亞鐵工所東京支店 代表 木全 環	芝、高濱、一〇	三田 七二(2)	本社 大阪 出張所 名古屋、東京 出張所 名古屋、第一(三田)
亞鉛鍍金鐵板	製造	資 二〇〇	東亞鍍金合資會社 代表 藤 喬	城東、龜戶、八ノ四五	墨田 五八三	出張所 天津、上海 十五、安田
各種鑄物	製造	資 五〇	東京鑄物株式會社 代表 遠山 清	荒川、尾久、一〇ノ三五九九	下谷 二五六	出張所 東京 十五、安田
飯金工作機械	製造	資 二〇〇	株式會社 東京飯金工業機械製作所 代表 北原常次郎	品川、東品川、五ノ三一	高輪 六三〇	出張所 東京 十五、安田
工業用加熱爐、製罐、燃焼機、耐火煉瓦、鐵骨、リベット	製造、請負	資 三〇〇	株式會社 東京火工製作所 代表 石渡由太郎	深川、東陽、二ノ一七	本所 二〇八(2)	出張所 東京、第百(各深川)
航空機、發動機、工作機械、電氣ホイス、機關銃	製造	資 二、〇〇〇	東京瓦斯電氣工業株式會社 社長 松方 五郎	大森、入新井、一ノ二〇〇	大森 二〇七(3) 四二六	出張所 東京 十五、第百
電氣、酸素銲接機、器具材料一式	製造、卸	資 二〇〇	株式會社 東京角丸商會 代表 佐藤 四郎	芝、本芝、一ノ三	三田 四三三 三三六	工場 東京 出張所 横濱 第一(三田)、安田(銀座)
各種工作機械	製造、卸	資 五〇	東京機械工業株式會社 代表 安藤 三郎	大森、馬込西、三ノ二七六六	大森 六六六	安田、三田

諸機械器具並鐵工鑄物業(諸機械器具、工具、鍍金、板金加工、鐵工鑄物業)

諸機械器具並鐵工鑄物業(諸機械器具、工具、鍍金、板金加工、鐵工鑄物業)

營業品目	營業種別	營業收益稅 又ハ資本額	商號 營業者名	營業所	電話	備考
新聞輪轉機、同給紙裝置、印刷機、 真空製機、電氣機、器具、ター レット、ス、横ボルト、鑄鐵管、 旋盤	製造、卸	資三、五〇〇 (資本額千圓)	株式會社 東京機械製作所 社長 芝 義太郎	芝、三田四國、一五	三田(四)三〇(4)	第一、三菱
工作機械、各種機械	製造	資 一一〇	株式會社 東京輕合金製作所 社長 竹村 弟二	蒲田、南六郷、三ノ二三	蒲田 三〇五	第一
輕合金鑄物	製造	資 五〇〇	株式會社 東京輕合金製作所 社長 竹村 弟二	大森、山王、一ノ二四四六	大森(四)八七(4)	三菱、十五、野村、三和
金剛砂砥石	製造	資 五〇	東京研磨砥石株式會社 代表 渡邊 末次	向島、寺島、一ノ三〇	墨田(四) 一七三	第一(向島)
高級工作機械	製造	資 二〇〇	東京工作機械製造株式會社 社長 井上彌三郎	品川、北品川、四ノ五三二	大崎(四) 三六一	
各種鑄造用機械器具	製造、卸	資 三〇〇	東京高級鑄物株式會社 代表 櫻井藤三郎	蒲田、南六郷、二ノ三六	蒲田 三三三	
各種プレス拔致、スピニング機、 電機器具、照明機器、理化學用機械	製造	資 二五〇	東京絞工業株式會社 社長 濱中 一之丞	品川、東品川、四ノ一一二	高輪(四) 七三五	第一(大森)
各種鋼板工業、鋼鐵家具、器具	製造	資 二五〇	東京鋼板工業株式會社 社長 大野 巖	荒川、尾久、五ノ七六三	下谷(三) 六八二(2)	支店 大坂 金原、第一、三菱
スチールサツシューパー、鋼鐵歴延 工業	製造	資 二〇〇	合資會社 東京鋼鐵製作所 代表 清水 毅	城東、大島、三ノ三六	本所(三) 一九六	
索道機械、鐵山機械	製造	資 二〇〇	東京索道株式會社 社長 大野 巖	荒川、尾久、五ノ七六三	下谷(三) 三三三(2)	
電氣機械、工作機械及部分品、器 具、金屬加工品	製造	資 九一	東京城南機械工業組合 理事長 佐藤 義明	蒲田、東蒲田、一ノ六	大森(四) 五一四	第一、羽田
精密工作機械、タップ、ダイス、 ゲージ	製造	資 一、〇〇〇	東京精機工業株式會社 社長 松本 備	蒲田、萩中、一九六	蒲田 三六三	

營業品目	營業種別	營業收益稅 又ハ資本額	商號 營業者名	營業所	電話	備考
タップ、ダイス、精密工具、自動 車、航空機、兵器部分品	製造	資 二〇〇	株式會社 東京精機工作所 代表 中村 政男	荒川、尾久、三ノ二〇六六	下谷(四) 四三五	三和(澁谷) 日本晝夜(尾久)
航空機部分品、工作機械、工具、 治具	製造	資 三〇〇	株式會社 東京精機製作所 代表 吉野 榮一	麹町、丸ノ内、二ノ二	丸の内(四) 三六四	工場 東京
蹄鐵、各種工具	製造	資 五〇	東京精工株式會社 代表 杉本 重藏	蒲田、東六郷、四ノ三五	蒲田 四三三	
鑄鎖、鐵鎖、チェーンブロック	製造	資 五〇	東京製鎖鐵工株式會社 代表 直川辰次郎	城東、龜戸、五ノ二九一	墨田(三) 六三二(2)	
ターレット、ス、工作機械	製造	資 三〇〇	株式會社 東京ターレット機械 製作所 社長 安齋 平作	足立、烏根、八八一	足立 二六九	安田(千住)
特許タップノ式ガソリン計、特許タ ップノ式ガソリン地下安全貯蔵工 事、各種ポンプ類、ベルブ、コック 類、諸機械、器具	製造、卸	資 七〇〇	株式會社 東京龍野製作所 社長 龍野 右忠	芝、芝浦、二ノ三	三田(四) 四三五(3)	支店 大阪、名古屋 代理店 マニラ外一〇ヶ所 安田、第一、十五
諸機械	製造	資 一〇〇	東京鐵工株式會社 代表 宮地 留吉	城東、大島、七ノ八六九	本所(三) 四六	第一(龜戸)
鐵骨、橋梁、架設工事	製造、請	資 五〇〇	合資會社 東京鐵骨橋梁製作所 代表 清水 一雄	芝、西芝浦、四ノ四	三田(四) 二四五(3)	
鐵線、鐵線亞鉛鍍金	製造	資 一〇〇	東京鐵線株式會社 社長 佐藤 庄次郎	深川、千石、三ノ七	本所(三) 一八〇	
各種ドラム、罐、バケツト、洗桶、 湯たんぼ	製造、卸	資 二〇〇	株式會社 東京ドラム罐製作所 社長 芝山 信郎	江戸川、平井、一ノ二三八	墨田(四) 八二	第一(龜戸)、野村、十五 (各人形町)
各種發條一式	製造	資 二〇〇	株式會社 東京發條製作所 代表 荒井 武一	蒲田、北糀谷、二二二九	大森(四) 二〇九六	十五(丸ノ内)、第一(大 森)
各種ロール、ロール關係諸機械	製造	資 一〇、〇〇〇	株式會社 東京ロール製作所 社長 大谷 米太郎	深川、毛利、五	本所(四) 二二六(4)	分工場 尼ヶ崎
特殊金屬精密型打火造加工、各種 發動機部分品	製造、卸	資 一〇〇	株式會社 東京商會製作所 代表 大塚 孝	品川、北品川、五ノ四三七	大崎(四) 一八四	日本晝夜(麻布) 第一(大崎)

諸機械器具並鐵工鑄物業(諸機械器具、工具、鍍金、板金加工、鐵工鑄物業)

◇諸機械器具並鐵工鑄物業(諸機械器具、工具、鍍金、板金加工、鐵工鑄物業)

營業品目	營業種別	營業收益稅 又ハ資本額	商號營業者名	營業所	電話	備考
諸機械、金屬壓延加工	製造、請負	資一五〇	東正工業株式會社 代表 尾形直吉	芝、田村、一ノ三	銀座 四三六	安田(新橋)
各種非鐵金屬鑄物	製造	資一〇〇	株式會社 東邦合金鑄造所 社長 武井鏡司	蒲田、萩中、六	蒲田 四三六	安田(大崎)
エレベーター、エスカレーター類(出)	製造、請負	資二、〇〇〇	東洋オートス、エレベーター株式會社 代表 田島繁二	蒲田、仲六郷、一ノ六	高輪 四四	支店 京城、大連、奉天、新橋、札幌、三井、第百、三和、紐育、ナショナルシチー
工作機械、諸機械、器具、艦船、航空機用電機、兵器部分品	製造	資三〇〇	東洋機械工業株式會社 社長 淺羽	蒲田、仲六郷、二ノ一四	蒲田 三九三	三菱、武州
D.T.式燒灰爐、燒入劑、加熱劑、燒灰劑、D.T.式熱處理	製造、請負	資一〇〇	東洋鋼化株式會社 代表 鹿取龍造	蒲田、南六郷、二ノ三三	蒲田 二九五〇	第一、十五、第百
各種電氣機械、器具、車輛、軌道、車輛用品、鋼材、特殊鋼、鑄鋼品	製造、卸	資五〇、〇〇〇	東洋電機製造株式會社 社長 上遠野亮三	麴町、丸ノ内、三ノ四	丸の内 二九五(2)	工場 横濱 三井、住友、三和、第一 横濱興信
酸素瓦斯、酸素瓦斯利用諸機械	製造	資一、〇〇〇	東洋酸素機械株式會社 社長 和田嘉衛	荏原、戶越、三八〇	荏原 四三三(3)	
各種ステンレススチール製品	製造、卸	資五〇	株式會社 東洋ステンレス工業所 代表 松本興	向島、吾嬬西、六ノ一一〇	墨田 九五三	本社 大阪
各種鉄力罐、鉄力印刷	製造、請負	資二〇、〇〇〇	東洋製罐株式會社 社長 小野耕一	品川、北品川、五ノ四八四	大崎 四三九(7)	本社 大阪 出張所 東京、大連 住友、三和
鋼索、鋼線、索道設計、監督、工事	製造、請負	資一、〇〇〇	株式會社 東洋鋼索株式會社 社長 海野幸保	京橋、越前堀、一ノ三	京橋 三七八	工場 大阪 十五、第百(日比谷)、三井、野村(各丸ノ内)
調帯鐵金具	製造、卸	資一〇〇	株式會社 東洋特許品製作所 社長 高木清次	麴町、有樂、一ノ二	銀座 四六二(10)	金原(本所)、十五(兩國)
各種チェーン、チェーンブロック、各種鑄接機	製造	資二〇〇	株式會社 東洋特許品製作所 社長 高木清次	城東、龜戶、六ノ五一	墨田 三三三	

營業品目	營業種別	營業收益稅 又ハ資本額	商號營業者名	營業所	電話	備考
ボールベアリング、ローラーベアリング	製造、卸	資一〇、〇〇〇	東洋ベアリング製造株式會社 東京支店 社長 丹羽昇	芝、田村、二ノ八	銀座 四三三	本社 大阪 工場 桑名、兵庫
航空機、自動車用ラヂエーター	製造	資五〇〇	株式會社 東洋ラヂエーター製作所 社長 小林三午郎	芝、田村、五ノ七	芝 三三〇	工場 川崎 第百
鋼鐵建具一式	製造	資一〇〇	株式會社 東陽製作所 代表 鈴木眞直	深川、加崎、二	本所 四二七四九	
S.K.式真空消毒機、製罐機械	製造	資二五〇	特許理化工業株式會社 社長 伊藤賢三	本郷、駒込坂下、二二三〇	駒込 九六三	
輕合金、非鐵合金、鋁、線、棒、管	製造	資一、〇〇〇	特殊合金株式會社 社長 齋藤恒一	王子、神谷、二ノ一二七〇	王子 三四五一	
諸機械、工具、ゴム製品、各種パツキング	卸、小賣	資一五二	德原金助商店 代表 原茂夫	京橋、京橋、二ノ三	大塚 七四六	三和
各種鑄物	製造	資八一	富澤鑄物製作所 代表 富澤半五郎	芝、白金三光、二九	高輪 四六四	
諸機械、器具、工具(一部入)	製造、卸	資一〇〇	株式會社 富田商店 代表 富田莊次郎	京橋、銀座西、八ノ七	銀座 四八七	
利器、工具、土工具	卸	資二〇四	大佐商店 代表 永佐右衛門	日本橋、本、四ノ六	芝 四三三	
各種小型內燃機關	製造	資三〇〇	株式會社 友野鐵工所 社長 友野直二	芝、西芝浦、四ノ二	三田 四七一	安田(三田)、野村(東京)
特許ダイヤモンドトラス鐵骨建築鐵柱、鐵塔、工事	製造、請負	資一、〇〇〇	株式會社 巴組鐵工所 代表 野澤一郎	京橋、月島東河岸通、九ノ四	京橋 四三七	
諸機械鑄物	製造	資六一	豐岡乙吉	城東、大島、七ノ八二九	本所 四九五	
鑄山用、人用機械、壓縮機、ポンプ、輸送機	製造、卸	資五〇〇	株式會社 名取製作所 代表 名取經廣	蒲田、萩中、一四五	蒲田 四三八	安田、第一、日本晝夜

◇諸機械器具並鐵工鑄物業(諸機械器具、工具、鍍金、板金加工、鐵工鑄物業)

◇諸機械器具並鐵工鑄物業(諸機械器具、工具、鍍金、板金加工、鐵工鑄物業)

營業品目	營業種別	營業收益稅 又ハ資本額	屋號 商號	營業者名	營業所	電話	備考
奈良式空氣利用吸塵、輸送裝置、 粉炭燃燒裝置、分離裝置、クラッ シヤ、粉砕器	製造	資 二二〇 (資本單位千圓)	株式會社 奈良機械製作所 代表 奈良自由造	品川、大井、鮎洲、八〇	高輪(四) 三三七 七六五(二)	三菱(品川)、第百(大井) 紐育ナショナルシヤ (東京)	
土木、鑛山、建築用諸機械、特許 深井ポンプ、鑿泉機械、化學工業 機械	製造	資 二〇〇	株式會社 内藤製作所 代表 内藤一之助	江戸川、葛西、一ノ五八六	葛西 二四		
輸送機、タンク類	製造	六一	高働鐵工所 内藤好太郎	城東、大島、八ノ四五	本所(四) 四三六		
直居式萬能安全熔接切斷機	製造	五三	直居商店 直居重雄	麴町、九ノ内、三ノ二	丸ノ内(四) 三六三	三菱(永代橋)、三和(日 比谷)	
ボアホールポンプ、横軸タービン ポンプ、渦巻ポンプ	製造	一一三	中尾機械製作所 中尾愛吉	荒川、南千住、五ノ五三	淺草(四) 三五九	安田(千住)	
諸機械工具	製造、卸	八七	中川商會 中川晴樹	麻布、新廣尾、二ノ一〇六	三田(四) 四七一		
ボールト、ナット、リベット、ワ ツシヤ	製造	八七	中川工業所 中川内信一	京橋、新佃島西、一ノ二	京橋(四) 七九〇	三和(深川)	
タンク、ボイラー、製紙機、分離 機、製藥機、熔接、切斷	製造、請 負	六六	中澤允孝商店 中澤融	城東、南砂、一ノ九五三	本所(四) 七七一	第百(五ノ橋)	
鑄鋼品、非鐵金屬鑄造品、鐵道用 諸機械、器具	卸、小賣	四六四	株式會社 中島鐵工所 代表 中島松平	城東、南砂、二ノ六五五	本所(四) 六三九 六三九 六三九	安田(押上)、三和(淺草) 安田、住友(各深川)	
鐵骨、鐵塔	製造	三〇〇	株式會社 中島鐵工所 代表 中島松平	芝、白金三光、一五九	高輪(四) 六三九	昭和、日本晝夜	
各種精密螺子	製造	六一	由利製作所東京工場 中野敬行	城東、龜戸、六ノ一四九	墨田(四) 二九四		
織物整理機、染色機、各種ロール、 ロール彫刻	製造	一三六					

營業品目	營業種別	營業收益稅 又ハ資本額	屋號 商號	營業者名	營業所	電話	備考
諸機械、器具	製造	七四	中原鐵工所 中原仙太郎	京橋、月島西河岸通、二ノ七	京橋(四) 四六三	第百(深川)	
各種機械	製造	五〇	中村精密機械製作所 中村榮吉	板橋、板橋、三ノ四五	板橋 九三三	分工場 神奈川 第一、第百(各大崎) 十五(新橋)	
工作諸機械、特許中村式正面フラ イス、リーマ、螺型、模範	製造	一〇〇	株式會社 中村機具製作所 社長 中村清一	品川、五反田、三ノ四四	大崎(四) 三三〇(二)		
自轉車附屬品鍍金	請負	一〇〇	中村メッキ工所 中村桂次郎	向島、吾嬬西、二ノ七九		三井	
各種可鍛鑄鐵	製造	資 一六三	合資會社 中山工場 代表 中山森藏	中野、江古田、二ノ六三〇	四谷(四) 一八二		
各種ドラム罐	製造	資 三〇〇	中村ドラム罐工業株式會社 社長 中村秀三	瀧野川、西ヶ原、一三六八	駒込(四) 四三二(二) 王子 二〇七八	出張所 秋田、新潟、柏崎 朝鮮元山、山口縣二 安田、鐵業、野村、住友	
各種ギヤ、クラッチ、スボロケ ット、ラヂエツト、ウオームホキ ール	製造	一、一六六	相澤齒車鐵工所 中村昌七	本所、菊川、三ノ一三	本所(四) 三六(二)		
工作機械	製造	六一	龜戸機械工作所 中山廣吉	城東、龜戸、一ノ八三	墨田(四) 四六〇		
金屬雜貨、電燈器具、プレス加工	請負	五五	中村工場 中村政次郎	本所、千歲、二ノ一六	本所(四) 二九〇		
工作機械、印刷機械	製造、卸	一一三	永井鐵工所 永井嘉吉	向島、寺島、二ノ五六	墨田(四) 五七五		
各種齒車	製造	五二	永江鐵工所 永江雄三	豐島、池袋、一ノ六六八	大塚(四) 二四〇〇		
各種護罩型	製造、卸	八七	永島製作所 永島實	向島、寺島、一ノ六七	墨田(四) 五九七		
メリヤス機械、メリヤス針、精密 諸機械	製造、卸	資一、五〇〇	永田精機株式會社 社長 永田信一	豐島、西巢鴨、三ノ九〇八	大塚(四) 七九一 三三九	支店 大阪、安田 住友、第百、安田	

◇諸機械器具並鐵工鑄物業(諸機械器具、工具、鍍金、板金加工、鐵工鑄物業)

◇諸機械器具並鐵工鑄物業(諸機械器具、工具、鍍金、板金加工、鐵工鑄物業)

營業品目	營業種別	營業收益稅 又ハ資本額	商號營業者名	營業所	電話	備考
精密機械、器具、工具	製造	(資本額位千圓) 二二六	長井工業所 長井 又次郎	大森、大森、二ノ一二二	大森(4)	支店(平塚) 第百(大崎)、三和(銀座)
各種發條	製造	二三〇	大正スプリング製作所 長 榮 敏 明	品川、北品川、五ノ四七九	高輪(4)	支店(平塚) 第百(大崎)、三和(銀座)
小型自動車部分品、諸機械	製造、卸	一六五	長坂モーター研究所 長 坂 基 一	芝、濱松、二ノ一	芝(4)	第百(金杉)
板金加工一般	請負	七四	長傳銅工所 長 島 傳 太 郎	品川、北品川、四ノ五二二	大崎(4)	昭和、住友(各本所)
諸機械、器具	製造	七一	長瀬鑄造所 長 瀬 幸 次	本所、龜澤、四ノ二三	龜田(4)	
ムトン型	製造	二七一	東京長塚鍛工所 長 塚 仁 三 郎	蒲田、南六郷、二ノ三一	蒲田	
木工用、鐵工用諸機械	製造	六六	成石鐵工所 成 石 六 藏	品川、北品川、四ノ五二九	大崎(4)	分工場(川口) 日本晝夜(品川)
諸機械、器具	卸、小賣	五〇〇	南葵産業株式會社 代表 林 貞 雄	京橋、銀座、六ノ四	銀座(4)	第一(銀座)、野村(東京)
石鹼、化粧品製造用諸機械、器具	製造、請負	五五	丹羽鐵工所 丹 羽 良 吉	城東、龜戶、五ノ四一	龜田(4)	第百
各種發動機、工作機械、鐵道車輛、鐵槽、造船、石油關係諸機械	製造、請負	一〇、〇〇〇	株式會社 新瀉鐵工所 代表 笹村 吉郎	麴町、丸ノ内、三ノ四	丸ノ内(4)	第百(龜戶)
諸機械、器具	製造	六六	西浦鐵工所 西 浦 政	本所、太平、四ノ七	龜田(4)	
砲金製バルブ、コック	製造	一〇五	西尾金鑄造所 西 尾 治 三 郎	芝、白金三光、三三八	高輪(4)	

製本機、印刷機、製袋機	製造、小賣	七四	西岡製作所 西 岡 功	神田、猿樂、二ノ三	神田(4)	
プレス型一式	製造	六三	西川製作所 西 川 南 洋	向島、寺島、八ノ三七	龜田(4)	
精密機械、工具、治具	製造	八七	西口精工所 西 口 光 喜	蒲田、今泉、五〇	蒲田	
アルミニウム製品	製造	六六	西垣アルミニウム食器製造所 西 垣 重 三	荒川、尾久、二ノ二四一	龜田(4)	
各種鋼板プレス	請負	二〇四	西島プレス作業所 西 島 辰 之 助	本所、錦糸、一ノ二七	龜田(4)	
諸機械、器具	製造	八七	西卷鐵工所 西 卷 治 助	城東、大島、八ノ三三八	本所(4)	日本晝夜
鐵骨、鐵柱、鐵塔	製造	一〇〇	西本鐵工所 西 本 健 吾	京橋、新仙島東、二ノ一一	京橋(4)	安田(深川)
諸機械、軍需品	製造	一五〇	日滿工業合資會社 代表 後藤 元治	荏原、小山、八八	荏原(4)	安田、武州、第百(小山)
鑿岩機(出)空氣壓機、各種シヨ ーベルマシン、鐵山、土木用諸機械	製造、小賣	五〇	合資會社 日興 代表 藤澤 徳次郎	京橋、銀座西、八ノ七	銀座(4)	支店(京城) 三和(銀座)、三井(日本橋)、十五(新橋)、三菱(品川)
航空機部分品、兵器、精密諸機械、發動機部分品	製造	五〇〇	日新工業株式會社 代表 鎌田 繁治	城東、龜戶、五ノ一九	龜田(4)	第百、興銀
高速度遠心分離機、化學工業用機械	製造	五〇	日盛化工機株式會社 代表 大野 巖	品川、南品川、二ノ四六	高輪(4)	
特殊工具用鋼、特殊鋼、鑄鋼品、鑄造用鋼、機械類、製罐類、鋸鋼、高壓容器、輕軌條、型打製品	製造	二四、〇〇〇	日曹製鋼株式會社 社長 中野 友 禮	麴町、大手、二ノ八	丸ノ内(4)	
水壓機、プレス機械、諸機械、給排水工事、蒸汽裝置	製造、請負	一〇〇	株式會社 日東機械製作所 社長 高野 長 彦	蒲田、南六郷、三ノ一五	蒲田	十五(丸ノ内)、金原、野村(堀留)、昭和(京橋)

◇諸機械器具並鐵工鑄物業(諸機械器具、工具、鍍金、板金加工、鐵工鑄物業)

◇諸機械器具並鐵工鑄物業(諸機械器具、工具、鍍金、板金加工、鐵工鑄物業)

營業品目	營業種別	營業收益 又ハ資本額	商號營業者名	營業所	電話	備考
精密螺子	製造	資 五〇	日東工業株式會社 代表 飯田正美	京橋、銀座、七ノ四	銀座 四三六	支店(大阪)工場 東京
ブレイキライニング、クラッチフ エーシング	製造	資 一〇〇	日本アスベストライニング株式會社 社長 大野清一	京橋、銀座西、六ノ三	銀座 四七九	支店(銀座)
空氣制動機、兵器、航空機部分品、 自動車オイルブレーキ	製造、卸	資 二、〇〇〇	日本エンプレーキ株式會社 社長 東京 田宮嘉右衛門	下谷、御徒、一ノ二三	銀座 四七九	支店(神戸)
エレベーター、リフト、コンベヤ I、ホーリリジ、ホキスト、捲揚 機、輸送諸機械	製造、卸	資 五〇〇	日本エレベーター製造株式會社 代表 長野文一	麹町、丸ノ内、二ノ二	丸ノ内 二四九	支店(大阪、名古屋、福 岡、京城、大連、奉天)
遠心分離機、工作機械	製造、卸	資 一五〇	株式會社 日本遠心機製作所 代表 福田繁芳	大森、大森、三ノ三〇一	大森 六〇五	支店(大阪)
化學工業用諸機械	製造	資 三、〇〇〇	日本化學機械株式會社 社長 石井太吉	蒲田、糀谷、五ノ一三三〇	大森 四三三	支店(三井、第一、十五)
軍用、鐵道用、一般用火工品、特 殊鋼、棒、鋸、型物、鑄物、輕合金	製造	資 五、〇〇〇	日本火工株式會社 代表 森嶋	京橋、寶、一ノ七	京橋 二二二	支店(名古屋、三和)
重油バーナー、瓦斯バーナー、工 業蒸氣設計、高級耐火煉瓦	製造、請負	資 五〇〇	日本乾燥機株式會社 社長 小松豊一	日本橋、通、一ノ一	目黒 四九四	支店(三井、住友、白山)
乾燥機、送風機、放熱器、化學工 業用諸機械	製造	資 三〇〇	株式會社 日本氣化器製作所 社長 大來修治	品川、北品川、五ノ四二八	大崎 四六六(2)	支店(第一、大崎、三井、品川)
內燃發動機用氣化器	製造	資 一、〇〇〇	株式會社 日本起重機製作所 社長 寒川恒貞	深川、毛利、二	本所 四〇三	支店(室町)
ニツキ式スローカー、ニツキ水管式 汽爐	製造、卸	資 一〇〇		蒲田、糀谷、五ノ一二八五	大森 四六七	
各種起重機	製造、卸	資 七五〇			大森 四六七	

◇諸機械器具並鐵工鑄物業(諸機械器具、工具、鍍金、板金加工、鐵工鑄物業)

營業品目	營業種別	營業收益 又ハ資本額	商號營業者名	營業所	電話	備考
鐵骨、鐵橋、鐵柱、鐵塔、鐵欄、 鐵管、鐵鑄物、鐵材、亞鉛鍍 金、附帶工事	製造、請負	資 二、〇〇〇	日本橋梁株式會社 東京出張所 代表 武田富吉	京橋、寶、三ノ二	京橋 七四三	本社 大阪
アルミニウム合金、マグネシウ ム合金鑄造	製造	資 五〇〇	日本輕合金工業株式會社 代表 東條久四郎	大森、新井宿、七ノ六四	大森 三三三	分工場(東京)
鋼鐵製サツシユ、ドア、シャツ タ	製造	資 三〇〇	日本建築工業株式會社 代表 河野芳鏡	荒川、三河島、七ノ七八〇	下谷 八七三(3)	支店(三井、大森)
工業用各種研磨砥石、特許多孔性 砥石、鋼材切斷機、一般砥石	製造、卸	資 三〇〇	日本研磨砥石株式會社東京出張 所 社長 渡邊利二郎	京橋、銀座西、七ノ三	銀座 四三三(2)	本社 京都
諸機械、海軍軍需品	製造	資 五〇〇	日本高壓工業株式會社 代表 小野田忠	板橋、志村本蓮沼、二五五	赤羽 三四三	支店(第一、安田(各銀座)、日 本第一、安田)
紡績機械、附屬品	製造	資 五〇	日本硬鋼製品株式會社 社長 佐藤新三郎	品川、東品川、四ノ一五一	高輪 二二〇	支店(第一、安田)
諸機械、兵器	製造、加工	資 一一一	日本鋼材工業合資會社 代表 岸田由藏	蒲田、西六郷、三ノ五〇	蒲田 二〇五〇	支店(第一、九ノ内)
鋼鐵製建具、家具、器具	製造	資 四〇〇	日本鋼製建具株式會社 代表 佐々木和三郎	城東、南砂、四ノ六四八	本所 四七四	支店(第一、九ノ内)
ボルト、ナット、リベット、ス パイク	請負、製	資 一二〇	日本鉸釘株式會社 社長 加藤清一	本所、向島請地、七五	墨田 六三二(2)	支店(第一、九ノ内)
軍需品、航空機、自動車、部分品	製造	資 五〇〇	日本鋼鐵工業株式會社 代表 田島忠	麹町、丸ノ内、二ノ二	丸ノ内 四六六	支店(大阪)工場 東京
各種鐵	製造	資 一二〇	日本合同鐵株式會社 代表 中條貞三	澁谷、幡ヶ谷中、一五四八	四谷 八〇九	支店(三井、永代橋、十五、兩 國、第百、大森)
ダイヤモンド印研磨布、研磨紙	製造	資 二〇〇	日本砂布工業株式會社 代表 横山與市	板橋、志村前野、八三一	板橋 二二九	支店(三井、三井、住友、十五 安田)
針布	製造、卸	資 二、〇〇〇	日本針布株式會社 代表 原安三郎	麹町、丸ノ内、一ノ六	丸ノ内 四三三(3)	工場 東京

諸機械器具並鐵工鑄物業(諸機械器具、工具、鍍金、板金加工、鐵工鑄物業)

營業品目	營業種別	營業收益額 又ハ資本額	商號營業者名	營業所	電話	備考
油壓、水壓諸機械、兵器	製造	資一、〇〇〇 (資本金位四)	日本水壓機械株式會社 社長 中山 五平	品川、東品川、五ノ三三	高輪(44) 一八〇〇	第一(三田)、三菱(品川)
鋼材、鋼製品、兵器、彈藥、機械、艦船、各種金屬材料並製品	製造、卸	資一、〇〇〇	日本製鐵株式會社 代表 井上修吾	本所、石原、二ノ一八	墨田(74) 三五〇	第一、三井、第百
鋼材、鋼製品、兵器、彈藥、機械、艦船、各種金屬材料並製品	製造、卸	資三〇、〇〇〇	株式會社 日本製鐵所 社長 杉 政	麹町、丸ノ内、一ノ二	丸内(24)代 三五〇	支店 室蘭、廣島、横濱、 大連、三井、第一、安田、住友 北拓、正金、興銀、三菱 興銀、羽田(蒲田)、野村 (東京)
ダイカスト鑄造品	製造	資 五〇〇	日本ダイカスト工業株式會社 代表 伊原 五郎兵衛	蒲田、東六郷、一ノ三七	蒲田 二六五	出張所 大阪 第百(京橋)、第一(銀座)
ダイヤモンド原石、粉末、ダイヤ モンド應用工具、器具一式	製造、卸	資 五〇〇	日本ダイヤモンド株式會社 社長 渡邊 嘉政	京橋、銀座、六ノ二	銀座(7) 一七〇〇	出張所 大阪 第百(京橋)、第一(銀座)
各種鑄鋼品、諸機械仕上	製造	資一、〇〇〇	日本鑄鋼株式會社 代表 油田 尚郎	城東、大島、七ノ五	本所(73)三六(2)	本社 大阪一工場 横濱 安田、横濱興信、日本 夜、武州
鐵鋼鑄造品、各種合金鑄造品	製造	資五、〇〇〇	日本鑄造株式會社 社長 淺野 總一郎	麹町、丸ノ内、一ノ六	丸内(24) 九三	本社 大阪一工場 横濱 安田、横濱興信、日本 夜、武州
鑄鐵管、異型管、部分品	卸、小賣	資一、〇〇〇	日本鑄鐵管會社東京出張所 代表 久保田 權四郎	麹町、丸ノ内、二ノ二	丸内(24) 三六〇	本社 大阪 出張所 川口 出張所 北京、群山
クルップエンジンカス車備用ディー ゼル發動機、自動車、戰車、砲車、 牽引車、軌道車、航空用、軍用諸 器材並一般機械(出)	製造	資二〇、〇〇〇	日本ディゼル工業株式會社 社長 安達 堅造	麹町、丸ノ内、三ノ二	丸内(24) 三六〇	本社 大阪 出張所 川口 出張所 北京、群山
航空機用特殊機器、無線通信機裝 置、兵器	製造	資 五〇〇	日本電波機械株式會社 社長 平塚 英則	澁谷、伊達、三八	高輪(44)夫 三五(4)	出張所 神戸 出張所 十五、三井(各九 ノ内)、第百(惠比壽)
各種ドラム鑄	製造、卸	資 五〇〇	株式會社 日本ドラム鑄製作所 社長 本野 吉彦	城東、龜戸、一ノ一〇一	墨田(74)六二(3)	工場 大阪、八幡 工場 本所、三和(深川) 十五、野村(各埋留)
航空機用、自動車用、兵器用、特 殊工具用鋼、高級工具用鋼、特 殊鋼、普通工具用鋼、永久磁石、鋼 鑄造品、高級ハネ	製造	資八、〇〇〇	日本特殊鋼株式會社 社長 大河原 榮之助	大森、大森、一ノ六四七五	大森(6) 三七二	工場 大阪、八幡 工場 本所、三和(深川) 十五、野村(各埋留)

營業品目	營業種別	營業收益額 又ハ資本額	商號營業者名	營業所	電話	備考
鋼管、鋼材	製造	資二〇、〇〇〇	日本特殊鋼管株式會社 代表 橋本 圭三郎	麹町、丸ノ内、三ノ四	丸内(24)三六(2)	工場 東京、埼玉縣二、青森
軍用機械、醫療器、電氣機、軍用 粉末味噌、醬油	製造、小 賣、請負	資一、〇〇〇	日本特殊工業株式會社 社長 宮本 光一	牛込、若松、五五	牛込(34) 二四三	出張所 哈爾濱 第百、住友
特許自動車、特殊高級耐火物、 汽罐、汽機	製造、卸	資一、〇〇〇	日本燃焼器株式會社 代表 吉田 直哉	下谷、上車坂、二九	根岸(7)四六(2)	工場 東京外七ヶ所 第百、住友
特許ウシオ弁、バルブ、コック	製造	資五、〇〇〇	日本バルブ製造株式會社 社長 太田 半六	麹町、丸ノ内、一ノ六	丸内(24)九三(2)	工場 東京二、出張所 大 阪、大連、八幡 三井、第一(各本店、丸 ノ内)、第百
各種ピストン	製造	資一、五〇〇	株式會社 日本ピストン製作所 代表 吉崎 良造	蒲田、糀谷、二ノ七二〇	羽田(64)三七三	三菱
ピストンリング	製造、卸	資三、〇〇〇	日本ピストンリング株式會社 社長 鈴木 木友	芝、田村、四ノ四	芝(24)三三(2)	支店 東京、横濱、大阪、 神戸、福岡
防錆カドニウム鍍金、各種電氣鍍 金	請負	資一、五〇〇	日本ブロンズ工業株式會社 社長 平井 準輔	本所、龜澤、四ノ六	本所(7)三七五	出張所 滿洲大石橋 安田、三井、武州
各種マグネシウム、防毒マスク、 タイカスト鑄物製品、クリンカー 特殊ゴム、保溫劑、耐火物	製造、卸	資二、〇〇〇	日本マグネシウム株式會社 代表 池尾 與一	板橋、志村長後、二ノ二二	大塚(6)四九六	出張所 滿洲大石橋 安田、三井、武州
金屬メタリコン加工	請負	資五〇〇	株式會社 日本メタリコン工業所 社長 江澤 謙二郎	荏原、戸越、四五〇	荏原(6)六二六	住友(日本橋)
航空機、戰車部分品、諸機械、器具	製造	資一〇〇	日本モーター工業株式會社 社長 愛甲 勇吉	品川、東品川、五ノ二二	高輪(44)六九六	
各種高級木工機械、木材乾燥裝置、 木屑除塵裝置	製造、請 負	資 五〇	株式會社 日本木工機械製作所 代表 木村 有喜男	大森、大森、二ノ四五	大森(6)四八五	安田(新橋)、羽田(蒲田)
自動瓦斯切斷機、電氣銲接機	製造	資一〇〇	日本銲斷機株式會社 代表 高橋 直行	品川、西大崎、三ノ五三三	大崎(49)六六五	三和(京橋) 日本晝夜(目黒)
化學機械、船舶機械、蒸氣瓦斯閥 係機械、内燃機	製造	資八四	大沼機械造船工所 沼崎 集爾	本所、東駒形、四ノ一一	墨田(74)三九九	

諸機械器具並鐵工鑄物業(諸機械器具、工具、鍍金、板金加工、鐵工鑄物業)

◆諸機械器具並鐵工鑄物業(諸機械器具、工具、鍍金、板金加工、鐵工鑄物業)

營業品目	營業種別	營業收益稅 又ハ資本額	商號營業者名	營業所	電話	備考
鐵工、鐵工	製造	資 一〇〇 (資本單位千圓)	株式會社 根元鐵工所 代表 根元嘉兵衛	蒲田、南六郷、三ノ一九	蒲田 三六四	武州、昭和(各京橋)
ディーゼル機、石油發動機、船舶用發動機、ポンプ、農工用諸機械	卸、小賣	一〇〇	根本商店	神田、東神田、五	浪花 一八三	第百(岩本町)
非鐵金屬合金	製造	七四	野口合金鑄造所	品川、東品川、四ノ二六		
汽罐、電氣銲接應用工事	製造、請負	二二〇	野口鐵工所	城東、大島、五ノ四六五	本所 三七七	第百(龜戸)、三和(銀座)
鐵材、傳導裝置要品、諸機械工具類	小賣	六八	野島工業所	板橋、板橋、二ノ三五二	板橋 三〇〇	安田、第百
金庫、鋼鐵家具、板金加工、運搬車	製造	六六	野島工業所	深川、白河、二ノ二一	本所 五七二	
各種ボール盤、工作機械	製造	一四一	精研機製作所	品川、東品川、五ノ一	高輪 四九九	日本晝夜、三菱(各品川) 第百(大井)、第一(三田) 三和(銀座)
ボールド、ナット、ワッシャ	製造、小賣	一五二	野本製作所	本所、綠、四ノ三二	本所 四八八	
各種機械切齒車	製造	八七	野本製作所	本所、石原、一ノ二三	墨田 三二九	
諸機械、真空唧筒、小型蒸發機、バルブ類	製造	三八六	新光機械製作所	京橋、月島通、四ノ一一	京橋 四六三	
大型精密旋盤、可鍛鑄鐵製品	製造	五三	馬場鐵工所	城東、北砂、四ノ一三七〇	本所 八〇六	第百(五ノ橋)
打拔金網	製造	一二六	馬場製作所	芝、西芝浦、三ノ二	三田 一三四	

諸機械、旋盤、製粉機、小型プレナー、自轉車用ハブ	製造	六八	長谷川鐵工所	荒川、日暮里、三ノ七六三	根岸 四九三	
各種鑄造品	製造	七一	長谷川工場	京橋、月島通、八ノ一一	京橋 三四三	分工場 東京 住友、三和、第百
電氣、化學工業用諸機械	製造	資 一〇〇	株式會社 長谷川製作所 代表 長谷川 仁三郎	大森、新井宿、七ノ三三	大森 四九九	三菱(大森)
一般鑄鋼品	製造、小賣	資 一、〇〇〇	株式會社 長谷川鑄鋼所 代表 長谷川 八重作	城東、南砂、六ノ五七八	本所 三〇九	第百(龜戸)、住友(本所) 十五(九ノ内)、昭和(深川)
各種機械切齒車、諸機械	製造	資 五〇〇	株式會社 長谷川車鐵工所 代表 長谷川 吉三郎	蒲田、南六郷、三ノ二三	蒲田 三〇八	第百
機械木型類	製造	五三	長谷川木型製作所	城東、大島、三ノ四四一	本所 六九六	
精密工作機械	製造	六二	長谷川機械製作所	豐島、池袋、一ノ六七〇	大塚 二四〇	安田
各種工業用ゴム製品、耐酸耐アルカリゴムライニング機械、器具	卸	七四	萩原商店	京橋、京橋、二ノ一三	京橋 六九六	
諸機械、鑄物	製造	三六三	橋本鑄造所	蒲田、東六郷、一ノ三八	蒲田 四四六	第百(大森)、十五
鐵骨、橋梁、鑄鋼品、建築金物	製造	資 四〇〇	株式會社 橋本鐵工所 代表 橋本 博介	麴町、九ノ内、三ノ二	丸の内 一六二	安田
ダイハツディーゼル機、ダイハツ製小型自動車、空氣壓縮機、空氣制動機、各種發動機、高級鑄物、鐵道、電車、陸軍用品、諸機械器具、部分品	製造、小賣	資 五、六〇〇	發動機製造株式會社東京出張所 社長 高洲 清二	日本橋、本、二ノ七	日暮 六三	本社 大阪一出張所 京橋 三和 三井
鐵骨、橋梁、車輛、軌條、輸送機、起重機、土木鐵山用諸機械、製鐵、船舶、化學用諸機械	製造	資 二、二五〇	株式會社 服部製作所 社長 五十嵐 小太郎	麴町、九ノ内、一ノ二	丸の内 元七	工場 東京、九州若松、川
諸機械、高壓バルブ、コック	製造	六八	竹内工業所工場 花井 幹	京橋、月島西河岸、五ノ一〇	京橋 一四三	

◆諸機械器具並鐵工鑄物業(諸機械器具、工具、鍍金、板金加工、鐵工鑄物業)

◆諸機械器具並鐵工鑄物業(諸機械器具、工具、鍍金、板金加工、鐵工鑄物業)

營業品目	營業種別	營業收益額 又ハ資本額 (單位千圓)	商號營業者名	營業所	電話	備考
軍需品、冷凍機械、諸機械	製造、卸	一四七	花井鐵工所	板橋、板橋、一〇ノ二六二九	一五	支店 茨城縣 三和(大森)、三井(日本橋)
兵器、諸機械	製造	資二、〇〇〇	羽田精機株式會社	蒲田、梶谷、五ノ一二二二	三四三 六三三 六三三	支店 茨城縣 三和(大森)、三井(日本橋)
工作機械、齒切機械	製造	資 三〇〇	株式會社 濱井機械器具製作所	品川、大崎本、二ノ四三〇	大崎(四) 三六五 大崎(三) 三〇六	出張所 廣島 第百(大崎)
酸素、アセチレン瓦斯應用銲接切斷機械、器具	製造	一五二	濱井製作所	品川、西大崎、一ノ二六三	大崎(四) 五六(二)	安田、武州
各種工業窯爐、同設計	製造、請負	五三	日本窯爐工業所	日本橋、小網、二ノ九	大崎町(四) 六六四	支店 大阪、奉天、大連 第一、住友、三菱、安田 十五、第百、日本晝夜 分工場 東京二、川崎 野村、昭和、三和、十五 金原、興銀
瓦斯製造用諸機械、化學、工業、鑛山用諸機械、各種唧筒、起重機	製造	三三〇	早川組鐵工所	芝、田、一ノ五	三田(四) 三三〇 三田(三) 一六二	支店 大阪、奉天、大連 第一、住友、三菱、安田 十五、第百、日本晝夜 分工場 東京二、川崎 野村、昭和、三和、十五 金原、興銀
ベンチプレス、卓上ミリングマシン、小型ボール盤、ターレット、自動螺旋切機、齒割機	製造	一二六	林 鐵工場	蒲田、南六郷、二ノ二六	蒲田 二五五 三田(四) 二八九(二)	支店 大阪、奉天、大連 第一、住友、三菱、安田 十五、第百、日本晝夜 分工場 東京二、川崎 野村、昭和、三和、十五 金原、興銀
化學工業、纖維工業用諸機械	製造、小賣	六一	林 靜馬商店	向島、寺島、四ノ一八	日本橋(四) 八七九 三田(四) 五〇三	支店 大阪、奉天、大連 第一、住友、三菱、安田 十五、第百、日本晝夜 分工場 東京二、川崎 野村、昭和、三和、十五 金原、興銀
罐詰機械、罐詰原料處理機械器具、諸機械、附帶工事	請負、製造	三〇〇	株式會社 林 鐵工場	芝、新堀、三七	三田(四) 八八四 三田(三) 三三七 三田(二) 三三四	支店 大阪、奉天、大連 第一、住友、三菱、安田 十五、第百、日本晝夜 分工場 東京二、川崎 野村、昭和、三和、十五 金原、興銀
カッター、リーマー、ドリル、工具一般	製造	五八	林 工具製作所	蒲田、仲六郷、一ノ一二	蒲田 三九六	支店 大阪、奉天、大連 第一、住友、三菱、安田 十五、第百、日本晝夜 分工場 東京二、川崎 野村、昭和、三和、十五 金原、興銀
注油器、ブライアー、ドリル、チャック	製造	一一〇	合資會社 林田製作所	瀧野川、昭和、三ノ四五	駒込(四) 一五六	支店 大阪、奉天、大連 第一、住友、三菱、安田 十五、第百、日本晝夜 分工場 東京二、川崎 野村、昭和、三和、十五 金原、興銀

營業品目	營業種別	營業收益額 又ハ資本額 (單位千圓)	商號營業者名	營業所	電話	備考
各種内燃機關、各種部分品	卸、小賣	七四	安房桑商店	深川、永代、一ノ二六	本所(四) 四〇五	支店 大阪、大連、清津 第一、三和、三井、各九
螺子型、治具類、カッター、リーマー	製造	資 四〇〇	株式會社 原 機械工器具製作所	大森、大森、三ノ二七八	大森(四) 六三六	支店 大阪、大連、清津 第一、三和、三井、各九
鍍力製容器	製造、小賣	八三	原長鍍力製罐所	神田、美土代、三・一	神田(四) 一六九	分工場 横濱
アルミニウム製器具一般、輕合金製諸機械	製造	資 五〇	合名會社 原田アルミニウム製作所	瀧野川、昭和、二ノ一六一	駒込(四) 三三六	支店 大阪、大連、清津 第一、三和、三井、各九
水位計、諸機械電氣自動制御裝置	製造	一二六	原田製作所	芝、金杉川口、二一	三田(四) 四一 三田(三) 二八〇	支店 大阪、大連、清津 第一、三和、三井、各九
自轉車用發電ランプ、諸機械、器具	製造、卸	資 三〇〇	株式會社 ビームライト製作所	蒲田、仲六郷、三ノ六	蒲田 三五七 蒲田 四七五	支店 大阪、大連、清津 第一、三和、三井、各九
製粉機、節別機、穀類精製機及設計設備	製造、卸	資 五〇	株式會社 日向工作所	淺草、駒形、一ノ六	淺草(四) 八七七 淺草(三) 八九七	支店 大阪、大連、清津 第一、三和、三井、各九
鋼鐵諸機械、ボイラー、タンク、ポンプ	製造	六八	日向製作所	城東、大島、二ノ一四	本所(四) 四三三	支店 大阪、大連、清津 第一、三和、三井、各九
瓦斯發生、乾燥、石炭液化、油脂工業、散炭、冷却乾燥、散炭副産物回收、各裝置	請負	一、四二六	中央工業社	蒲田、丸ノ内、二ノ二	丸内(四) 七五五 丸内(三) 八五五	支店 大阪、大連、清津 第一、三和、三井、各九
各種工作機械	製造	一七二	日向製作所	蒲田、東六郷、一ノ五	蒲田 四九元	支店 大阪、大連、清津 第一、三和、三井、各九
電氣機械器具、一般機械器具、電線、自動車、機關車、車輛、度量衡、各種金屬材料(出)	製造、請負	資 二七九〇	株式會社 日立製作所	駒町、丸ノ内、二ノ一二	丸内(四) 三三三 丸内(三) 三三三 丸内(二) 三三三 丸内(一) 三三三	支店 大阪、大連、清津 第一、三和、三井、各九
各種發動機、電氣器具	製造	資 二〇〇	株式會社 日乃出機器製作所	品川、大崎本、二ノ四四〇	大崎(四) 三六六	支店 大阪、大連、清津 第一、三和、三井、各九
ブレイキライニング	製造	資 五〇	日の出石綿工業株式會社	京橋、銀座、七ノ三	銀座(四) 三三三	支店 大阪、大連、清津 第一、三和、三井、各九

◆諸機械器具並鐵工鑄物業(諸機械器具、工具、鍍金、板金加工、鐵工鑄物業)

諸機械器具並鐵工鑄物業(諸機械器具、工具、鍍金、板金加工、鐵工鑄物業)

營業品目	營業種別	營業收益額 又ハ資本額 (單位千圓)	商號營業者名	營業所	電話	備考
自動車、航空機、車輛、自動車、 諸機械各部分品、自動車方向指示 器(出)	製造、卸	七四	盛比與合 比與森盛喜	王子、下十條、六三	王子 三五五	三和(本郷)、十五(新橋)
非鐵金屬鑄物	製造	五〇〇	合資會社 樋口鑄工所 代表 樋口 義一	品川、北品川、一ノ一二八	高輪(4) 六七	
グライディングマシン、ターレット トレース、精密諸機械	製造	一〇〇	合資會社 榎山精機工作所 代表 榎山 義	城東、龜戸、一ノ五三	墨田(7) 二〇六	
自轉車螺子類、軍需品附屬品	製造	五三	平井螺子製作所	城東、龜戸、六ノ一九〇	墨田(7) 一五三	
コンプレッサ、送風器	製造	六八	平岩機械製作所	城東、龜戸、七ノ一一九	本所(7) 四八七	
諸機械、スチームハンマー	製造、加	九七	小名木川鐵工所	城東、大島、八ノ一八四	本所(7) 六〇三	第百(龜戸)
諸機械、鍍金加工	製造、請	一三九	平川工作所	大森、大森、三ノ六〇	大森(6) 六四四	
リベツト、ボルト、ワッシャ、 電機軌條用附屬品	製造	一七四	平戸工場	本所、龜澤、四ノ四	本所(7) 三六三	第一、第百(各本所)
鍍金加工	請負	六〇	合名會社 平野板金工業所 代表 平野 順治郎	品川、北品川、四ノ五五一	大崎(4) 二九三	
製材木工機械、一般木材加工諸機、 製材所設計	製造、請	一〇〇	藤屋鐵工所	深川、木場、三ノ一五	本所(7) 三六九	本店 札幌 第百
土木建築用諸機械、捲揚機並唧筒	卸、小賣	五〇	合名會社 平野商店 代表 平野 留三郎	京橋、西八丁堀、三ノ七	京橋(6) 三六六	
造船、造機用バルブ、コック、自動 車部品、航空機部品	小賣、卸	一三一	平松製作所	京橋、入船、三ノ二	京橋(6) 六六〇	

空氣壓縮機、真空唧筒並其附屬品	製造、卸	一〇二	平山製作所	本所、龜澤、四ノ二	本所(7) 三七四	
可鍛鐵、諸機械	製造、加	一四六	廣澤マリエル製作所	品川、西品川、二ノ一二五	大崎(4) 三四三	
ボルト、ナット、機械工具類	製造、卸	一〇〇	廣田製作所 廣田 新三郎	澁谷、丹後、三四	澁谷(4) 六七五	
抜ナット、丸製ナット、座金等(出)	製造	五〇	合資會社 廣瀨抜ナット製作所 代表 廣瀨 重明	荒川、千住、七ノ六九	淺草(4) 七二九	支店 大阪 日本晝夜、第百、武州
暖房、冷房、高熱調節弁、高壓高 温弁、スチムトラップ類、化學 製鐵、工作機械、器具	製造、卸	一、〇〇〇	株式會社 フシマン製作所 社長 藤島 由太郎	品川、大井伊藤、五六八一	大森(6) 五〇八	
瓦斯器具、其他一般機械	製造	一一〇	合資會社 フレンド商會 代表 宮田 友二	京橋、築地、四ノ二	京橋(6) 七三〇	工場(東京) 第百(上野)、三菱(京橋) 日本晝夜(尾久)
各種自動車用、牽引、車輪、後車 軸、車輪、車用下方轉輪、其他鐵板 壓伸加工品	製造	二、〇〇〇	不二芝鋼材工業株式會社東京出 張所 社長 井村 荒喜	京橋、京橋、三ノ二 第二大同生命館内	京橋(6) 七三三	工場及本社 川崎
精密工具、機器、測定器	製造	一、〇〇〇	株式會社 不二製作所 代表 藤田 直寛	京橋、實、三ノ三	京橋(6) 三三六	本社 富山 出張所 大阪 名古屋、小倉、大連
不二式鋼製建具、同各種防火戸、 一般鋼製工業、諸機械器具	製造、卸	五〇〇	株式會社 扶桑工業株式會社 社長 藤田 浩	大森、新井宿、七ノ三	大森(6) 八八九	安田(三田)
飛行機部分品、ディーゼル及ガソリ ンエンジン部分品、精密機械、器 具、ディーゼル及ガソリン機関車 土木及鑛山機械、化學機械及耐火 工業	製造、加	一〇〇	株式會社 扶桑製作所 社長 松田 福一郎	日本橋、江戸橋、二ノ一	目黒(4) 八六四	安田(三田)、横濱興信 (神奈川)
航空機、自動車、兵器ノ各部分品	製造	一、〇〇〇	富國電機製造株式會社 代表 五木 田雄一	大森、大森、二ノ一八三	大森(6) 五〇三	
昇降機、輸送機、電動機	製造	一一〇	富士工業株式會社 代表 池田 權次郎	王子、赤羽、二ノ七〇四	赤羽 三五九	安田(千束町)
各種自動車スプリング、木炭自動 車瓦斯發生機、自動車航空機電機 部分品、各種プレス及旋盤加工部 分品	製造	二五〇		品川、東品川、四ノ四二	京橋(4) 四六〇	

諸機械器具並鐵工鑄物業(諸機械器具、工具、鍍金、板金加工、鐵工鑄物業)

◇諸機械器具並鐵工鑄物業(諸器械器具、工具、鍍金、板金加工、鐵工鑄物業)

營業品目	營業種別	營業收益稅 又ハ資本額	商號營業者名	營業所	電話	備考
諸機械	製造、加工	資 二〇〇	富士高商事株式會社 代表 藤田 高	日本橋、馬喰、四ノ一	浪花 四三三	工場 東京二、横濱
精密諸機械、自動車特殊装置、一般化學工業及鑄山用機械、製鐵、鍍金加工	製造、請負	資 二〇〇	合資會社 富士川製作所 代表 水川 政雄	大森、大森、三ノ二二	大森 四四〇	工場 東京二(各大森、興銀、金原)
諸機械器具、兵器部分品	製造、加工	資 六三	合資會社 富士見製作所 代表 米澤 勇作	大森、大森、三ノ三五九	大森 四五六	
牛乳處理、清涼飲料水製造、航渠、空氣ノ各機械、航空機部品	製造	資 一五〇	株式會社 深尾製作所 社長 深尾 元正	蒲田、南六郷、一ノ四三	蒲田 二六〇	住友(新橋)、日本晝夜(芝)、三菱(大森)
汽罐、化學工業用諸機械、鐵骨、起重機、唧筒、プレス類	製造、加工	資 二〇〇	合資會社 深川鐵工所 代表 根本 八	深川、新大橋、一ノ一九	本所 三三六	
諸機械	製造、修理	資 七四	福井鐵工場	城東、龜戸、六ノ五七	墨田 二六六	
各種精密タレット	製造、小賣	資 八七	福浦製作所	瀧野川、上中里、四二二	王子 二七六	
兵器類	製造	資 九七一	福岡鐵工所	荒川、南千佳、一ノ七五	淺草 二二二	
ボールベアリング、鐵、スチール、ボイル、工業用陶磁器、鋼鐵製臺、建築材料、各種電動機	製造、請負	資 三〇〇	福島合名會社 代表 岩橋 桂三	麹町、丸ノ内、二ノ六	丸内 八三三	
諸機械	製造	資 二二〇	株式會社 福島鐵工所 代表 大井 彦藏	深川、平久、一ノ二四	本所 一〇三	
鐵	製造	資 四〇〇	合名會社 福島鐵製造所 代表 福島 定吉	本所、龜澤、一ノ一	墨田 一〇一	第二工場 東京 出張所 大阪(東京) 日本晝夜(日本橋)
軍需用品特殊機械、氣罐、製鐵	製造、請負	資 八一	福村工作所	城東、南砂、七ノ一六一	本所 四〇三	

營業品目	營業種別	營業收益稅 又ハ資本額	商號營業者名	營業所	電話	備考
精密螺子、座金	製造	資 七四	福本工場	芝、三田四國、二・四	三田 七四	
化學機械	製造	資 二八二	藤井鐵工所	城東、北砂、五ノ七六二	本所 五五三	日本晝夜、第百
ビルディング經營並工作機械	製造、請負	資 一五〇	株式會社 藤井商店 代表 藤井 誠造	赤坂、溜池、三〇	赤坂 六二(2)	第一(赤坂)
精密工作機械、測定器、材料試驗機	製造、卸	資 四五〇	株式會社 藤井製作所 代表 藤井 忠二	蒲田、東六郷、二ノ一八	蒲田 四三三	分工場 東京 安田
鍍力製鐵、金屬容器	製造	資 六八	藤澤製鐵工場	本郷、湯島、四ノ六	小川 六九	分工場 東京 第一(本郷)
理化學機械(出)、製藥機械、硬質アンブレ	製造、卸	資 七七	藤澤時雄商店	神田、紺屋、一八	浪花 四七	第百(岩本町)
諸機械及部分品	製造、加工	資 一三六	藤田鐵工所	芝、横新、一三	三田 三三〇	
利器工具	卸、小賣	資 六一	吉兵衛商店	京橋、西八丁堀、三ノ一三	京橋 三〇五	第一、十五(各京橋)
金屬雜貨、拔物	製造、請負	資 五〇	藤田製作所	向島、吾嬭西、四ノ三七	墨田 三六三	
航空機用及一般精密螺子	製造	資 八〇	合名會社 藤田製作所 代表 藤田 節三	芝、白金三光、九三	高輪 六八	
工作機械、唧筒壓縮機、諸機械	製造	資 一〇〇	藤田鐵工所	本所、綠、三ノ一一	本所 四七五	住友(本所)
造船、鐵工、製油裝置	製造、請負	資 五、〇〇〇	株式會社 藤永田造船所東京出張所 社長 岸本 信太	麹町、丸ノ内、三ノ二	丸内 三六七	
精密螺子、自動車部品及工具、諸機械	製造	資 一〇〇	株式會社 藤波製作所 社長 藤波 省二	品川、東品川、五ノ三〇	高輪 二〇〇	三菱、十五

◇諸機械器具並鐵工鑄物業(諸器械器具、工具、鍍金、板金加工、鐵工鑄物業)

◇諸機械器具並鐵工鑄物業(諸機械器具、工具、鍍金、板金加工、鐵工鑄物業)

營業品目	營業種別	營業收益稅 又ハ資本額	商號營業者名	營業所	電話	備考
機械鑄造用木型	製造	八四 (資本額千圓)	藤原本型製作所 藤原達治郎	城東、龜戸、一ノ四〇	墨田 74 五七〇	
特殊鋼磨削鋼帶	製造	一、五五六	東京磨削帶製造所 舟崎由之	王子、神谷、二ノ一〇八〇	王子 三六三	出張所 大阪 三井、第百、三和、野村
鍛冶火造品	製造、小賣	五五	古川鍛冶工場 古川勝治	深川、白河、三ノ一	本所 74 一五〇	◆金原(高橋)
砲金鑄物	製造	七四	古川鑄工所 古川久藏	本所、東駒形、四ノ一六	墨田 74 三三五	◆安田(押上)
齒車	製造、請負	三〇八	古川鐵工所 古川義雄	麻布、富士見、四五	三田 45 三六九	◆第一、日本晝夜(各麻布)
火造鐵道線路用附屬金物	製造	六二	合資會社 古瀬鐵工場 代表 古瀬五松	向島、寺島、二ノ五四	墨田 74 一三三	◆分工場(東京) ◆安田(押上)
諸機械	製造	一七八	城東製作所 古田寬悟	城東、南砂、一ノ九三一	本所 74 三六六	
精密螺子、精密リベット、管鉸、各種肘袿	製造	一二六	三見螺子製作所 古矢道平	蒲田、東蒲田、四ノ三四	蒲田 74 二七三	◆羽田(蒲田)
齒車	製造、請負	五〇	保坂鐵工場 保坂傳次郎	瀧野川、西ヶ原、一、二六〇	王子 三〇〇	
浮袋、空氣枕用バルブ、鐵小捻子、諸機械附屬品	製造	六一	保坂製作所 保坂平作	城東、龜戸、四ノ一八九	墨田 74 四四九	
空氣壓縮機械	製造	三〇〇	株式會社 北條鐵工所 代表 北條一郎	品川、東品川、五ノ三六	高輪 44 五三四	
鑄鐵砲金、各種バルブ、コック、煖房、水道用具並自動インゼクタ	製造	五〇	合資會社 北斗バルブ製作所 代表 星勘平太	品川、東品川、四ノ七〇	高輪 44 七三四	

營業品目	營業種別	營業收益稅 又ハ資本額	商號營業者名	營業所	電話	備考
自動車部品、精密機械	製造	一〇〇	株式會社 報國製作所 代表 大西竹二郎	蒲田、南六郷、一ノ四一	蒲田 74 四〇三	◆第百、横濱興信
ドリル、銅、機械、工具	卸、小賣	六一	銚立一商店 銚立敬介	京橋、銀座西、七ノ三	銀座 74 二〇三	◆住友、十五(各新橋)
銅鋼鐵諸機械	卸、小賣	一二六	星野榮次郎	京橋、入船、一ノ一九・四	京橋 74 一三七	
軍需品、電氣特殊諸機械、同設計、建築材料	製造、請負	七九	星野工作所 星野菊次	芝、濱松、二ノ七	芝 43 一三五	◆日本晝夜(田町)
金屬加工(出)	製造	一六五	三万堂百貨工場 星野薰三	本所、厩橋、一ノ四〇	墨田 74 六〇〇	◆第百(本所)、第一(淺草)
旋盤加工	製造、請負、製造	二五六	星野鐵工所 星野虎三郎	蒲田、南六郷、一ノ三八	蒲田 74 四〇〇	◆安田、日本晝夜(各品川)
金、銀、プラチナ、ニッケル、クロム、ホワイトブロンズ、銀古鍍、ブロンジ、その他各種鍍金	製造	七四	細井鍍金工場 細井西藏	本所、厩橋、二ノ一一	墨田 74 一六三	◆第百(押上)、三和(淺草)
諸機械並部分品、機械挽物	製造	六三	城東機械製作所 細川浩司	城東、龜戸、七ノ二〇〇	墨田 74 七九七	
揮發油、重油、輕油、機械油、モビール油、動植物油、パラフィン、重油燃機、瓦斯高速湯沸器、同風呂釜類	卸、小賣	七七六	細山七商店(寺田屋) 細山太七	京橋、新川、二ノ六	京橋 74 三九七	支店 八王子 出張所 千葉 ◆第一、十五、昭和(小網町)、三井(丸の内)、三和(八丁堀)、日本晝夜(日本橋)
航空機部品、特殊鑄物、諸機械木型鐵工	製造、請負	七四	堀内工業所 堀内英智	城東、龜戸、六ノ五五	墨田 74 七〇三	研究所 東京
特殊自動車、自動車ボディ鍍金、航空機附屬金具、精密機械作業、化學機械	製造、請負	五〇〇	株式會社 堀内製作所 代表 堀内金五郎	蒲田、羽田、三ノ四〇二	大森 74 三六六	
精密機械工具	製造	一五〇	合名會社 堀内製作所 代表 堀内幸松	荏原、小山、一七三	荏原 74 三三六	◆第一(大崎)、安田(三田) ◆第百(小山)
金、銀、ニッケル、各種鍍金	請負	六三	堀内電鍍工場 堀内信次郎	本所、厩橋、一ノ二〇	墨田 74 一六八	

◇諸機械器具並鐵工鑄物業(諸機械器具、工具、鍍金、板金加工、鐵工鑄物業)

◇諸機械器具並鐵工鑄物業(諸機械器具、工具、鍍金、板金加工、鐵工鑄物業)

營業品目	營業種別	營業收益額 又ハ資本額	商號營業者名	營業所	電話	備考
船舶用發動機、一般諸機械	製造	五八	大島機械製作所 堀上 豊次	城東、大島、五ノ四六一	本所(四) 四三三	◎第百、日本晝夜(各魚戶)
各種スプリング、各種機械	製造	一六〇	株式會社 堀切パネ製作所 社長 堀切 篤一	葛飾、堀切、九五二	淺草(四) 二八三	
傳動要具一式	製造、卸	一〇〇	合資會社 堀田本店 代表 堀田 國治	神田、岩井、三八	浪花(四) 一三九	◎第百(岩木町)
汽機、鐵槽、煙突、諸機械	卸、小賣	六六	堀田元治郎商店	京橋、西八丁堀、四ノ二	京橋(四) 八九三	
研磨布	製造	五五	南北工業社 本 田 安次	世田谷、下馬、二ノ一六三	世田谷 三三七	◎昭和(澁谷)
酸素、熔接器具、カーバイド	卸、小賣	二三〇	本道酸素商會 本道 藤三郎	澁橋、柏木、二ノ四五八	澁橋(四) 四七	◎第百(新宿)
製麵機	製造、卸	一〇一	合名會社 眞崎麵機商會 代表 眞崎 元太郎	淺草、雷門、一ノ七	淺草(四) 二〇〇	工場(東京二) ◎住友、日本晝夜(各淺草)
紡織機械並諸機械及矢印バルブ、 コック、合金鑄造	製造	一二六	前島文平商店 前 島 文平	芝、濱松、四ノ一	芝(四) 三六	工場(東京) ◎第百(金杉)
工作機械	製造	九四	前田工作所 前 田 一良	麻布、新廣尾、三ノ九二	三田(四) 四三	分工場(東京) ◎安田(三田)、第一(麻布)
鐵骨、建築、汽機及煙突、化學工 業用諸機械一式	製造、請	二〇四	前田組鐵工所 前 田 榮次郎	向島、吾嬭東、三ノ四	墨田(四) 三二七	
電氣、アセチレン、酸素工業	請負	七九	前田電氣酸素工業所 前 田 龜太郎	城東、北砂、四ノ一三八三	墨田(四) 六五〇	◎第百(五ノ橋)
諸機械	製造	一二三	前田鐵工所 前 田 近藏	城東、大島、六ノ一六一	本所(四) 五三三	

營業品目	營業種別	營業收益額 又ハ資本額	商號營業者名	營業所	電話	備考
汽機、汽罐	製造	二四三	前田鐵工所 前 田 富五郎	京橋、月島通、二ノ二	京橋(四) 四六〇	◎第一(京橋)
金屬プレス、精密電機部分品加工	製造	一一三	光 工 社 前 田 與右衛門	荏原、中延、九一	荏原(四) 六二四	◎第百(小山)
諸機械、工具	製造、小	五三	牧瀨鐵工所 牧 瀨 梓	蒲田、靴谷、二ノ五九三	蒲田 三六	◎安田(蒲田)
工作機械	製造	六六	牧野商店 牧 野 常造	京橋、新富、一ノ五	京橋(四) 四〇〇	工場(東京)
自動車、飛行機用、工業機械用 自轉車用ブレーキライニング、ク ラッチフエニシグ(出)	製造、卸	一五二	ダイヤモンドライニング製作所 牧 野 優	板橋、板橋、二ノ二二六	大塚(四) 二四七	◎三井(日本橋、十五(京 橋)、武州(板橋))
鑄鋼品	製造	二〇四	砂町鑄鋼所 正 木 甲子三	城東、北砂、四ノ一三一四	本所(四) 三五五	支店(大阪)
工作機械一般	製造、請	五五	正木機械製作所 正 木 爲五郎	向島、寺島、四ノ六二	墨田(四) 四三三	
諸機械工具	製造、請	五八	正 野 昇	本所、鞆、四ノ三三	本所(四) 一八〇	◎住友(本所)
各種自動車部分品、鐵道用具、電 氣用品、火造板金、拔物型打一般 加工	製造	七四	正村鐵工所 正 村 三郎	向島、隅田、四ノ一三三四	墨田(四) 四八五	◎昭和
化學工業用遠心分離機、洗濯機 一式	製造	一〇〇	合資會社 樹田商會 代表 樹田 藤作	芝、新堀、三九	三田(四) 三六二	◎第一(三田)、第百(金杉)
各種送風機、放熱器、空氣濾過器、 空氣洗滌器、汽罐、タンク、乾燥 機及コペアー、板金加工	製造	二〇〇	合資會社 増島工作所 代表 増島 金太郎	城東、南砂、七ノ七八三	本所(四) 八三九	
汽機、汽罐、原動機据付工事請負 並監督、高壓高圧パイピング諸機 械設計、發電機設備設置設計、 中古汽機賣買、其他關係事業投資	製造、請	三、〇〇〇	増成動力工業株式會社東京支店 社長 増成 萬吉	麴町、丸ノ内、一ノ六	丸ノ内(四) 三六	本店(大阪)支店(新京) 出張所(八幡、高尾、大連 天津)
化學工業用機械、粉碎機、輸送機、 瓦斯發生裝置、製鐵鑄鋼用、其他 諸機械	製造、卸	三、〇七〇	増野製作所 増 野 清香	荒川、三河島、二ノ一一〇七	下谷(四) 六四三	◎三菱、十五(各丸ノ内)、 ◎安田(千住)、住友(神田) ◎第百(三ノ橋、第三(下谷))

◇諸機械器具並鐵工鑄物業(諸機械器具、工具、鍍金、板金加工、鐵工鑄物業)

諸機械器具並鐵工鑄物業(諸機械器具、工具、鍍金、板金加工、鐵工鑄物業)

營業品目	營業種別	營業收益額 又ハ資本額 (日本單位千圓)	商號營業者名	營業所	電話	備考
工作機械	製造	一〇〇	町田鐵工所	板橋、志村清水、二〇八	板橋 四三	
電燈器附屬品、航空機部分品、自動車ヘッドライト	製造	六六	町田工場	芝、田村、三〇七	芝 (四) 一六五	
クローム、ニッケル、ホワイトブロンズ、鉛、錫、カドミウム、金、銀、鍍鍍金	請負	六八	町田國五郎	向島、隅田、四ノ一一〇〇	墨田 (四) 四九六	
バルブ、モック類	製造	一五〇	合資會社 町田工場	芝、白金志田、七〇	高輪 (四) 三三三 (二)	支店 大阪 第一、昭和
ポンプ、プレス、化學機械、バルブ	製造	一〇〇	株式會社 松浦高壓機械製作所	大森、堤方、二五六	大森 (四) 四七六 八五〇	第百(大森)
鑛山用諸機械、瓦斯發生機械、土木用其他諸機械一式	製造	七四	松浦製作所	品川、東品川、五ノ一・二七	高輪 (四) 一三三	三菱、十五、日本晝夜
各種空氣バルブ、自動車部分品、精密捻子類並工作機械	製造、卸	一〇〇	松浦製作所	城東、龜戸、五ノ二〇五	墨田 (四) 二八五	工場 東京三
鐵骨、橋梁、鐵塔、其他一般鋼構及電氣銲接	製造	一、五〇〇	松尾橋梁株式會社	城東、南砂、四ノ六二四	本所 (三) 二五三 (三)	本社 大阪
航空機部分品、精密螺子類	製造	五〇〇	株式會社 松尾螺子製作所	澁谷、丹後、三二	青山 (四) 四三三	三菱、第一(麻布)、住友 (内幸町)、十五
機械工具、計度器	小賣	一七六	松木利三郎商店	芝、新橋、一ノ三一	三田 (四) 三三七 三六七	安田、第百
鐵素銲接、鐵板切斷、鐵工	請負	六一	松崎金右衛門	城東、南砂、七ノ五六一	本所 (四) 四六六	
諸機械、旋盤	製造	一七八	松下鐵工所	深川、海邊、六	本所 (四) 二〇三	昭和、日本晝夜

營業品目	營業種別	營業收益額 又ハ資本額 (日本單位千圓)	商號營業者名	營業所	電話	備考
航空機部分品、諸機械	製造	六六	三伸機械製作所	王子、稻付島下、一五三九	赤羽 二六〇	武州板橋、第百(王子)
チルドロール、特殊セミスチールロール機械、切斷機械設計	製造	一六〇	合資會社 松田ロール	城東、南砂、二ノ八六八	本所 (三) 五三三 (二)	住友(本所)、第百(龜戸) 三井(日本橋)
チエンプロック各種、ハイドロリックチャック、ボール、アードロリック工具、工業用材料	卸、小賣	六一	松丸商店	京橋、入船、一ノ七	京橋 (四) 三六三	
鐵骨、橋梁、鐵塔、鐵管、風管、タンク、水門	製造、請負	二二〇	松丸鐵工所	王子、豐島、二二四七	駒込 (四) 六五一 三三三	第百、安田(各王子)、第 (三ノ輪)
鐵力鐵一式	製造、卸	〇〇	金方堂鐵力製鐵所	下谷、西、一	下谷 (四) 四八〇 三九〇	
兵器、騎鐵工具	製造	三一六	松本鐵工所	淀橋、柏木、二ノ二八一	淀橋 (四) 三四	
ボール、ローラーベアリング、スチールボール、ガンリッポン車、ガソリン動力車部分品	製造、修理、卸	七九	松島商會	芝、新橋、四ノ四	芝 (四) 三五五 三五七	第百(銀座)、十五(新橋) 昭和(芝)
汽罐、消毒機、製鋼用機械、各種蒸餾、諸機械、秋場式自動給炭機	製造、卸	五〇〇	株式會社 丸鐵工所	深川、毛利、二	本所 (三) 三九〇 三八〇	
鐵工品	製造、請負	二七〇	株式會社 丸善鐵工所	城東、大島、二ノ二二	本所 (三) 三九三 三九三	
送、排風機、空氣濾過機、重油燃燒機、溫湿度調整裝置、各種エロフィン製品、兵器、自動車、航空機部品、プレス製品、鐵工製品、其他諸機械器具類	製造、請負	五〇〇	株式會社 丸二製作所	本所、石原、二ノ二三	墨田 (四) 三〇〇 三〇〇	
スチールサッシュ、スチールドア	製造	五〇	丸屋工業株式會社	本所、龜澤、四ノ六	本所 (四) 三六〇 七九六	
鐵山、土木、化學用其他諸機械	製造	五〇	株式會社 丸安鐵工所	城東、龜戸、五ノ二八八	墨田 (四) 三二六	
諸機械工具、電信電話機械器具、車輛、建築器具材料	製造	一〇〇	株式會社 ミツホ製作所	目黒、自由ヶ丘、八四	荏原 (四) 六〇四	

諸機械器具並鐵工鑄物業(諸機械器具、工具、鍍金、板金加工、鐵工鑄物業)

諸機械器具並鐵工鑄物業(諸機械器具、工具、鍍金、板金加工、鐵工鑄物業)

營業品目	營業種別	營業收益額 又ハ資本額	商號 營業者名	營業所	電話	備考
運動用金具、製靴用機械及工具	製造、卸	一〇〇	合名會社 みたまや商店 代表 小南末松	淺草、聖天、四四	八〇四	安田(本所)
各種合金鑄造	製造	八一	三浦合金鑄工所 三浦 俊司	江戸川、平井、二ノ九二六	七五二	安田(本所)
螺旋錠	製造、卸	一一三	三上螺旋錠製作所 三上 岩太郎	荒川、日暮里、六ノ二八二	三六三	安田(本所)
傳動用具、機械工具	製造、卸	五三	三上以尙商店 三上 以尙	蒲田、東六郷、一三	三六三	支店 川崎 安田(各浦田)
精密機械設計製作	製造	一五二	ミカモ製作所 美 甘 政 豊	蒲田、女塚、三ノ三一	三〇〇	
石炭瓦斯發生裝置一式	製造	一五〇	美和機械工業株式會社 代表 近藤秀雄	大森、大森、四ノ七五	五〇〇	工場 東京 安田(銀座)
航空用機械器具、內燃機關及部品	製造、卸	一〇〇〇	株式會社 三國商店 代表 生田目計	神田、五軒、四	九二〇	工場 東京 安田(銀座)
油、水タンク、ボイラー、製罐品	製造	四二一	三澤鐵工場 三澤 元太郎	品川、南品川、四ノ五八〇	二五五	安田(三田)
航空機、兵器部品、精密機械	製造	一五八	豊島精機製作所 三 須 喜太郎	豊島、池袋、一ノ七一二	四六三	安田(武州)
高設螺旋型工具、タツプ、ダイス、 チェンソー、リミマー、カッター、 エンドミル、螺子模範	製造、卸	六六	三 隅 商店 三 隅 得三	芝、田村、三ノ九	二二三	安田(芝)
機械部分品、貴金屬品	製造、加工	五〇	株式會社 三田製作所 代表 田 雜五郎	芝、三田四國、二・四	七〇八	
汽機、汽機、鐵骨、橋梁、鐵塔、 煙突、化學機械一式、各種輸送機 械、歴用ローレル機	製造	七四	三平工業所 三平 千太郎	王子、志茂、二ノ一二六〇	二四四	

營業品目	營業種別	營業收益額 又ハ資本額	商號 營業者名	營業所	電話	備考
各種油類、石炭、鐵、鋼、非鐵 各種金屬製品、材料、棒、型、鐵 各種金屋製品、軌條、搬送、電機 化學工業、工具、土木、鑄造、 諸機械、器具、計器、精密 機械、航空機材、兵器類、發動機 種々、藥品、生糸、人絹、布、 染料、藥品、飼料、人絹、糖、 蠟、石炭、鐵、粗糖、大豆、 小麥、貴金屬(入)	製造、卸	三〇、〇〇〇	三菱商事株式會社 代表 船田一雄	麹町、丸ノ内、二ノ一〇	四三三	支店 東京、橫濱、名古屋 神戶、下關、長崎
火造一式	製造	一一六	三橋鐵工場 三 橋 佑介	本所、錦糸、二ノ二三	三三六	
各種織物、生糸、織物類、食品、 砂糖、藥品、肥料、皮革、製藥、 工業製品、機械、器具、輸送機、 造船、製材、運輸代理、工事請負、 東京砂糖取引所取引員	製造、卸	二五、〇〇〇	三井物産株式會社 代表 井上治兵衛	日本橋、室、二ノ一	三三三	支店、出張所 倫敦外八五 ケ所 正金外一八
各種織物、生糸、織物類、食品、 砂糖、藥品、肥料、皮革、製藥、 工業製品、機械、器具、輸送機、 造船、製材、運輸代理、工事請負、 東京砂糖取引所取引員	製造	一〇〇	株式會社 綠製鋼所 代表 小名文四郎	芝、濱松、四ノ三	八二五	工場 東京
人造肥料機械、水力電氣諸機械、 發動機、製紙機械、其他鐵鑄物 品、其他一般型	製造	一五七	水谷鑄造所 水 谷 春 吉	本所、東駒形、四ノ九	二六九	工場 橫濱 安田(押上)、昭和(高橋)
航空機、自動車部分品、兵器、軍 器製造品、タービン翼發動機部 品、其他一般型	製造	八〇	合資會社 光瀨鐵工所 代表 光瀨權四郎	品川、東品川、四ノ一六	二五三	

諸機械器具並鐵工鑄物業(諸機械器具、工具、鍍金、板金加工、鐵工鑄物業)

◇諸機械器具並鐵工鑄物業(諸機械器具、工具、鍍金、板金加工、鐵工鑄物業)

營業品目	營業種別	營業收益稅 又ハ資本額	商號 營業者名	營業所	電話	備考
砲金バルブ、コック、合金鑄造	製造	資 七〇	合資會社 光山機械製作所 代表 光山金三郎	蒲田、糀谷、一ノ二三二	蒲田 二九四	☎第一(三田)
製紙、製線、製鋼、伸鐵伸銅用諸機械	製造、卸	資 五〇〇	株式會社 南千住製作所 代表 荒尾富三	荒川、南千住、八ノ八〇	淺草(四) 九二一 二五(五) 二五(四)	出張所 横須賀 ☎第一、住友、安田、三和十五
鑄鋼	製造	一四〇	峰岡鐵工所	向島、吾嬭西、五ノ四四	墨田(四) 一〇六五	
發條	製造	一一三	宮崎製作所	江戸川、平井、四ノ一七九〇	墨田(四) 二三三	☎安田(押上)
軍需品部品、諸器具、工具	製造、請	五三	宮澤工具製作所	大森、堤方、二二一	大森(四) 三九二	☎安田(大森)
諸機械部分品	製造	五三	宮下鐵工所	芝、白金三光、八二	高輪(四) 二八一	
鐵骨、橋梁、鐵塔、鐵山土木機械並化學製糖機械	製造	資 五〇〇	株式會社 宮地鐵工所 社長 宮地榮治郎	城東、南砂、九ノ二四七〇	本所(四) 五三三	支店 名古屋一 出張所 大阪
鑄鐵、鑄鋼、非鐵合金鑄造、各種落下槌、諸機械	製造	資一、〇〇〇	株式會社 牟田鑄工所 代表 牟田易太郎	品川、五反田、一ノ四二五	大崎(四) 四一三(三)	分工場 東京
各種拔型、押型及精密工具類	製造	八七	村巖精密工具製作所	蒲田、仲六郷、三ノ三	蒲田 二七三	
螺子、ボルト、ナット	製造	資 八〇	合名會社 村越精製製作所 代表 村越政右衛門	澁谷、鶯谷、一二	澁谷(四) 六四(二)	

各種內燃機關	工作機械	工作機械	諸機械、電氣器具、航空機部品	諸機械並染色機械	鍛造製品	バッキング、諸工具類	エレベーター、コンベヤー、リフト、輸送機械、信號機、タンク類、一般製鐵	各種汽機、蒸機、水壓鐵管、貯槽類、鐵骨、橋梁、建築、輸送機械類、プレス加工一式	硝子、金屬、石材彫刻加工、小型內燃機、自動自轉車	水道、土木用機械器具材料	金屬一般拔物加工並製型	米式旋盤
製造	卸、小賣	製造	製造	製造	製造	小賣	製造	製造、請	製造、卸	製造	製造	製造、卸
一七八	一二六	一七八	八八〇	五五	一三九	七九	七四	一一三	一〇〇	一〇〇	六四六	六一
昭和機械製作所 村田	村田源太郎商店 村田	村田製作所 村田 仁太郎	村田鐵工場 村田 利八	村松鐵工所 村松 儀作	村山鐵工所 村山 義平	村山兄弟商會 村山 信一	室田製作所 室田 貢	室山鐵工所 室山 忠雄	めでたや合資會社 代表 佐藤繁吉	合資會社 茂又商店 代表 茂又四郎介	望月喜太郎工場 望月 伊千	元久保工作所 元久保 孝一
品川、大崎本、三ノ六二六	本所、菊川、二ノ一七	麻布、新堀、四	芝、横新、一三	向島、吾嬭西、二ノ三二	板橋、志村小豆澤、四九六	日本橋、小網、二ノ一二	品川、大井南濱川、一七一四	城東、南砂、七ノ四六	日本橋、小傳馬、三ノ二	芝、愛宕、二ノ一二	荒川、三河島、一ノ二九七四	品川、東大崎、一ノ八三四
大崎(四) 三六七	本所(四) 六七五 七七七	三田(四) 四三三	三田(四) 四〇〇	墨田(四) 四七〇	赤羽 三五七	芝(四) 三三〇 三三二	大森(四) 五二〇	本所(四) 七二二 三六六	浪花(四) 三三〇(二) 三三五	芝(四) 九六 一三八	下谷(四) 五七一	大崎(四) 七〇
☎第一(三田)	☎第一(三田)	☎第一(三田)	☎第一(三田)	☎第一(大井)	☎第一、昭和(各深川)	☎三(菱通町)	☎第一	☎第一	☎第一	☎第一	☎第一	☎第一

◇諸機械器具並鐵工鑄物業(諸機械器具、工具、鍍金、板金加工、鐵工鑄物業)

◇諸機械器具並鐵工鑄物業(諸機械器具、工具、鍍金、板金加工、鐵工鑄物業)

營業品目	營業種別	營業收益額 又ハ資本額 (單位千圓)	商號營業者名	營業所	電話	備考
機械、建築農具用ポンプ鑄造	製造	一八五	森 鑄工場	江戸川、平井、四ノ一七二五	墨田(四) 六四四	
工作機械、諸機械、器具、工具	製造、卸	一八〇	株式會社 森貞商店 代表 森 榮一	本所、豐川、三ノ二四	本所(三) 三五七	工場(東京) 三菱(丸ノ内) 住友、第一(各本所)
各種ボルト、ナット、リベット、建築金物	製造	一〇〇	森ボルト製作所	本所、石原、三ノ三二	墨田(四) 二五九	住友、昭和(各本所)
鍍金用研磨劑、羽布、藥品研磨用機械	卸、小賣	六一	森川商店	芝、濱松、四ノ五	芝(四) 三三三	
特許森田式高速度金切鋸盤	製造	一三九	森田機械製作所	品川、西品川、二ノ一〇五八	大崎(四) 二七二	
諸機械	製造	一一三	森田鑄工場	蒲田、南六郷、一ノ四五	蒲田(三) 三〇六	
鐵捻、ボルト、リベット	製造	一二六	森田福三郎	芝、三田四國、二五	三田(四) 三〇三	安田、第一(各三田)
メリヤス横綱機械	製造	七四	森田メリヤス機械製作所	本所、東駒形、四ノ一四	墨田(四) 七六八	第百(押上)
合金鑄造バルブ、コック	製造	七六	カフバルブ製作所	蒲田、糀谷、二ノ六一〇	羽田(四) 三二六	
金屬電氣鍍金	請負	六八	森野電鍍金工場	芝、三田四國、二・四	三田(四) 三七一	
建築金物サツシユ	製造	六一	田端製作所	瀧野川、田端、一九四	駒込(四) 三三〇	出張所 大連、奉天、札幌 大阪、小倉、神戸、名古屋
減磨合金、特殊合金、其加工品	製造、卸	四七〇	株式會社 ヤマトメタル商會 社長 大塚榮吉	京橋、銀座、三ノ五・一	京橋(四) 七三九 四六七	

營業品目	營業種別	營業收益額 又ハ資本額 (單位千圓)	商號營業者名	營業所	電話	備考
紙器、製本、印刷、段ボール用諸機械	製造、卸	八七	八島鐵工所	淺草、小島、二ノ五	淺草(四) 五五〇	第百、昭和
諸機械火造品	製造	九二	大塚鐵工所	荒川、南千佳、一ノ一九	淺草(四) 二九七	日本晝夜(三ノ輪)
鐵鎖	製造	七四	矢作製鎖所	城東、龜戸、五ノ二〇三	墨田(四) 五五五	第百(龜戸)
機械工具(入)	卸、小賣	七四	矢田直三商店	芝、田、四ノ六	三田(四) 七三二	第百(三田)
タップ、ダイス	製造、卸	九〇〇	株式會社 彌滿和製作所 社長 渡邊謙吉	澁谷、幡ヶ谷本、一ノ二	四谷(四) 四四〇	第百
電信、電話、電燈外線用金物一式、建築金物、亞鉛鍍金一式、磨鐵、鋼板、壓延伸鐵	製造、卸	一三〇	東京美製鋼所	本所、豐川、四ノ一〇	本所(三) 一五九	
鐵山土木機械用タンク、製藥機械、乾燥機、自動車部品	製造	六一	柳生鐵工所	蒲田、北糀谷、二三五七	蒲田(四) 四四六	
バルブ、コック	製造	一二六	小柳工場	麻布、森元、三ノ一三	赤坂(四) 四八	
諸機械	製造	八一	柳瀬鐵工所	淺草、清川、三ノ七	淺草(四) 六三	分工場 東京 昭和(吉野町) 第一(三ノ輪)
諸機械、高級バルブコック類、各種ボイラー、煙突、土木礦山用諸機械、工作機械、壓搾機、鐵管、鐵塔、橋梁、諸車輛及部品	製造、卸	三〇八	柳田製作所	蒲田、南六郷、一ノ二七	蒲田(三) 三〇八	
鐵塔、橋梁、諸車輛及部品	請負	七四	藪製作所	芝、白金三光、四三	高輪(四) 八七四	
板金加工	製造、卸	一〇〇	山市物産株式會社 社長 若尾鴻太郎	麹町、丸ノ内、一ノ六	丸の内(四) 四〇三	鮮銀、第百
燃料及機械器具	製造、卸	三〇〇	株式會社 山岡發動機工作所 代表 山岡孫吉	京橋、木挽、七ノ二	銀座(四) 五〇〇 五〇六	本社 大阪

◇諸機械器具並鐵工鑄物業(諸機械器具、工具、鍍金、板金加工、鐵工鑄物業)

◇諸機械器具並鐵工鑄物業(諸機械器具、工具、鍍金、板金加工、鐵工鑄物業)

營業品目	營業種別	營業收益額 又ハ資本額	商號營業者名	營業所	電話	備考
工作機械	製造	二〇四	山岡製作所 山岡 勝	品川、東品川、五ノ三四	高輪(44) 三三二	三菱(品川)
諸機械、汽機、汽罐、以上ノ設計 据付設備工事、暖房、水道、衛生 工事、電氣器具工事	製造、請負	二〇〇	山縣製作所 山縣 孝亮	芝、西久保櫻川、七	芝(43) 九三(2)	
合金鑄物	製造	一〇〇	合資會社 山岸合金製作所 代表 山岸 悦三	品川、北品川、四ノ四九九	大崎(49) 三三三	
螺子、ナット	製造、請負	六八	山岸製作所 山岸 重次	澁谷、猿樂、四四	澁谷(46) 一〇七	昭和、安田
諸機械工具(入)	製造、小賣、卸	三八六	山口勝藏商店 山口 勝藏	京橋、銀座、二ノ三	京橋(50) 一八八(2)	三井、第一、第百、野村
各種スプリング、鋼鐵線管、ロ ックワッシャー、飛行機用メーター ケイブル、アレキサンダーシヤフト、 自動車用メーターケーブル	製造	一三九	千代田スプリング製作所 山口 平	本所、向島請地、八四	墨田(74) 一四六	第百
鐵道用具、自動車用具、スプリ ング用バンド、諸機械發條、火造 品仕上	製造	一三〇	第一工業所 山口 徳太郎	本所、江東橋、二ノ一六	本所(73) 三三三	分工場 東京
金屬、エボナイト、挽物	製造	八七	山口製作所 山口 林藏	澁谷、向山、六五		第一(大崎)
兵器、自動車、航空機部分品、諸 機械	製造	四五〇	山源機械工業株式會社 代表 山本 寅雄	豊島、長崎東、二ノ六七三	大塚(80) 五七三	第百、十五
各種製粉機、包裝機、製菓機、混 合機、送排風機、コンベヤー、歴延 機、化學機械一般	製造	五〇〇	株式會社 山越工場 社長 山越 爲次郎	蒲田、東六郷、三ノ七	蒲田(81) 三〇六	出張所 奉天 第一(三田)、三菱、十五
工作機械	製造	五〇	合資會社 山腰製作所 代表 山腰 廣造	蒲田、東蒲田、四ノ二六	蒲田(82) 二九三	
工作機械、ユニヴァサルミリーリ ング	請負、製	三六〇	山崎工作機械製作所 山崎 樹平 治	足立、梅田、一ノ六八	足立(83) 三三九	第一、十五

營業品目	營業種別	營業收益額 又ハ資本額	商號營業者名	營業所	電話	備考
セミスチール、パライト、チル ド鑄鐵	製造	二〇〇	合資會社 山崎鑄工所 代表 山崎 富三郎	神田、旅籠、一ノ七	下谷(84) 三三七	第百、三和
プレス型、同製品、兵器	製造	五〇	合資會社 山崎鐵工所 代表 山崎 清	荒川、三河島、三ノ三〇三〇	下谷(85) 八三三	安田(三田)
水道、鐵道、造船、製油、鐵山用 諸機械並バルブ、コック	製造、小賣	一一三	山崎工場 山崎 初太郎	芝、三田豊岡、一	三田(86) 六九	
空氣壓縮機、ニユーマチックツ ール、工作機械、トレーディングクル ース	卸、小賣	一五七	北越商會 山崎 彦一	芝、田村、二ノ八	銀座(87) 三二五	第一、第百(各三ノ輪)、 住友、第三、昭和(各下 谷)
バルブ、コック、繼手、ポンプ	製造、卸	四〇〇	株式會社 山崎柳平商店 社長 山崎 柳平	下谷、人谷、一六三	根岸(88) 八二(2)	
研磨機、船舶部品、航空機用具	製造、請負	六一	山下工場 山下 茂雄	品川、東大崎、一ノ八八一	大崎(89) 四〇三	安田(三田)
旋盤用チャック	製造	二三二	山路鐵工所 山路 秀次郎	大森、大森、九ノ四二七七	大森(90) 五〇九	
鐵槽、鐵骨、橋梁	製造	六一	山田鐵工所 山田 岩次郎	城東、北砂、六ノ五三	本所(91) 五八七	
諸機械	製造	六三	山田 勝二	京橋、新富、一ノ二	京橋(92) 八二五	第百
トラクター、クレーン、トラクタ ー、ウエリ、各種揚機、集材、土 木、鐵山用諸機械、大農耕用機械、 浸漬機、各種機關車、化學諸機械、 汽罐、高壓槽、製鐵工事、ハイフ 工事、鉛工事	製造、請負	三〇〇	株式會社 山田機械製作所 代表 山田 清志	城東、大島、一ノ一五四	本所(93) 八二九	分工場 東京
鋼、鐵諸機械、諸官省、諸社拂 下品、新古ベルト	卸、小賣	二五六	山田五郎商店 山田 五郎	大森、大森、一ノ四二五	大森(94) 六三三	昭和(京橋)、十五、金原
グリリス、オイル、ガソリン注入、 壓出給油装置、油機類	製造	一二六	東京山田油機製作所 山田 正太郎	蒲田、北糞谷、一九三六	大森(95) 六三〇	十五、三井(九ノ内)、第 百(大森)
電氣用亞鉛鍍金物	製造	六一	○テリ鐵工場 山田 虎次郎	本所、太平、二ノ二二	墨田(96) 四三二(2)	

◇諸機械器具並鐵工鑄物業(諸機械器具、工具、鍍金、板金加工、鐵工鑄物業)

◇諸機械器具並鐵工鑄物業(諸機械器具、工具、鍍金、板金加工、鐵工鑄物業)

營業品目	營業種別	營業收益稅 又ハ資本額 (表位千圓)	屋商號 營業者名	營業所	電話	備考
特殊鋼(主トシテ火造品)及製品	製造、小賣	七四	東京特殊鋼製作所 山田不二雄	芝、新橋、二ノ一二 堤第 二ビル	銀座 三〇五	第一、住友、安田
燃糸用各種スピンドル類、精密部分品加工	製造、卸	九四	山田鐵工場 山田雅士	芝、新堀、二八	三田 三三三	第一(三田)
諸機械設計製作	製造	六六	研工社 山中彦次郎	豊島、高田南、二ノ四九八	牛込 六三三	第一、住友、金原
工作用機械、磨鋼材、傳動用具	卸、小賣	六四六	山中機械販賣店 山中龍一郎	本所、龜澤、四ノ二	本所 九六七 六〇三三	第一、日本晝夜
板金加工	請負	七四	山野井板金工業所 山野井清一	芝、白金三光、一一六	高輪 二六三	第一、日本晝夜
諸機械	製造	二〇四	山本鐵工場 山本兼次	芝、白金三光、五	高輪 六九六	昭和、第百(各三田)
諸機械部分品	製造	七四	山本鐵工所 山本喜十郎	蒲田、東六郷、一ノ三八	蒲田 三〇七	分工場 東京二
航空機用、發動機用精密螺子	製造	一〇〇	山本螺子製作所 山本久次郎	麻布、新廣尾、一ノ一二二	三田 八七	第一(三田)、住友(新橋)
エトロボリタ印インジエクター(出)	卸、製造	二〇四	山本鐵工所 山本庫吉	芝、三田豊岡、一	三田 八八九	第一(三田)、住友(新橋)
工作機械及部分品(入)	卸、小賣	五〇〇	株式會社 山本商會 代表 山本敬藏	京橋、銀座、二ノ一	京橋 二六三(2) 九七三	出張所 大阪、名古屋、奉天 第百 第一、三井、三菱 住友
山本式プロライト、投光器、電氣ドリル、各種パッキン、精密螺子	製造	一〇〇	株式會社 山本精機製作所 代表 山本常吉	蒲田、西六郷、二ノ一三	蒲田 四〇八	
各種起重機、搬送機	製造	四五〇	株式會社 山本製作所 代表 山本兼一	蒲田、萩中、五八九	大森 三三〇 三田 四二二	野村(銀座)、十五(丸の内)、第百(大森)、羽田

營業品目	營業種別	營業收益稅 又ハ資本額 (表位千圓)	屋商號 營業者名	營業所	電話	備考
〇×印チェーンブロック、スチール、トローリ、各種ジャッキ	製造、卸	五三	山本商店 山本多仁雄	京橋、木挽、一ノ八	京橋 六九三	第百(銀座)、武州(京橋)
各種傳動裝置用品	製造、卸	二〇〇	山本傳動機株式會社 代表 山本連	神田、元岩井、一六	浪花 三三三(5)	支店 東京 第百(岩本町)、野村(堀留)十五(人形町)
スプリング	製造	一八三	山本鐵工部 山本充	本所、堅川、三ノ七	本所 九六六 七四八〇	第一(本所)
金屬工用機械附屬品	製造	六一	山本精工所 山本森之助	京橋、月島東仲通、三ノ九	京橋 八〇四	第百(小山)
諸機械	製造	八九	大和サツシユ株式會社 代表 江口勇	荏原、小山、七〇	荏原 三五八	第一、第百(各大森)
スチールサツシユ、スチールドア、スチールシャッター、鋼鐵家具類一式	製造、卸	六二五	三京製作所 三京水京造	蒲田、糞谷、三ノ八九〇	大森 六三五	營業所 大阪 昭和(下谷)
3Sベアリング(特殊グリースベアリング)サブノイド(緩衝車)ギヤ、ブリー、フライホイール以上特許品	製造	七九	館屋粉砕機製作所 館屋正	荒川、日暮里、九ノ一〇三五	駒込 九六二	
特許鉛筆式精密粉砕機、微粉空氣分離裝置、各種粉砕機(出)	製造、小賣	一一五	豐ガスケツト株式會社 社長 大野清一	芝、三田松坂、三六	高輪 四四 一七五六 四五六六 七〇九一 四三三七	第百(金杉) 日本晝夜(芝)
各種ガスケツトパッキン、メタルパッキン	製造、卸	一〇〇	依商會 依田藤衛	京橋、銀座西、六ノ三	銀座 五 三田 三三三	分工場 大阪 出張所 奉天 住友、野村(各東京)、第百(瀧野川)、十五(丸の内)、武州(池袋)
マグネチックチャック、サイドカッター、メタルソー、エンドミル其他工具	卸、小賣	一三六	株式會社 横河橋梁製作所 代表 江橋貞二	芝、西芝浦、二ノ七	三田 二七(3)	
鋼橋梁、鐵骨、鐵塔、鐵管、軌條分岐器、タイプレート、紙綫、電氣熔接加工	製造、請負	二、〇〇〇	横田商店 横田賢次	豊島、西巢鴨、三ノ五五五	大塚 二六九 七二〇	
鋼、機械工具	小賣	八六	市橋合金鑄造所 横田鹿三郎	麻布、新網、一ノ七二	赤坂 四三	
非鐵合金鑄物	製造	八七				

◇諸機械器具並鐵工鑄物業(諸機械器具、工具、鍍金、板金加工、鐵工鑄物業)

◆ 諸機械器具並鐵工鑄物業(諸機械器具、工具、鍍金、板金加工、鐵工鑄物業)

營業品目	營業種別	營業收益稅 又ハ資本額	商號營業者名	營業所	電話	備考
鐵山土木機械、輸送機、製糖機械、 電極成型機、捲揚機、セメント機、 機械、壓搾機、汽罐、鐵槽、鑄鋼品、 鋼塊	製造	資三、〇〇〇 (資本額千圓)	株式會社 横山工業所 代表 横山公雄	城東、大島、二ノ二四五	本所 〇七 二九六(三) 九六〇	昭和(寺島)
自動車部品、火造仕上スプリン グ止金、食用ナイフ	製造	八一	吉井製作所	向島、香崎西、八ノ四〇	墨田 〇四 五七五	安田
各種砥石(刃物、刀劍、グライン ダー、工業用)	卸、小賣	五八	吉江	本所、東兩國、四ノ三	本所 〇三 五五五	
亜鉛、錫、銅、カドミニウム、 ニッケル、鐵鋼材防錆加工、鍍金	請負	九四	大崎金屬工業所 吉川	品川、五反田、一ノ四三七	大崎 〇三 三四六	
ボール、ローラー、ベアリング	製造	六三	吉川製作所	板橋、志村小豆澤、六四二	赤羽 二六三	第百(龜戶)
諸機械(精密)	製造	三〇〇	三合製作所 吉川	豊島、池袋、八ノ二四〇六	大塚 〇一 一九八	住友、三井(各新宿)、第 百(瀧野川)
製糖機械	小賣、卸	八一	吉越代五郎	下谷、御徒、一ノ六二	下谷 〇四 二六四	第百
バルブ、コック、機械	製造	五三	吉田工場 吉田	大森、大森、三ノ三二一	大森 〇四 四三三	分工場 東京 第百(大森) 日本晝夜(芝)
金屬壓延機、金屬針金製造機	製造	八九	吉田記念鐵工所 吉田	芝、西芝浦、四ノ二	三田 〇四 四三七	十五(京橋) 日本晝夜(三田)
鐵工、機械	製造	二一七	吉田鐵工所 吉田	京橋、月島東河岸通、二ノ三	京橋 〇六 一九三	
工作機械、バルブ、コック、工具	小賣、卸	五五	吉田生七商店 吉田	本所、東駒形、三ノ一六	墨田 〇四 五九六 二四八	
印刷用インキ罐、鍍力印刷罐、鍍 力罐	製造	一一三	吉田鐵工所 吉田	本所、東駒形、二ノ一七	墨田 〇四 三三〇	

營業品目	營業種別	營業收益稅 又ハ資本額	商號營業者名	營業所	電話	備考
アセチレン酸素溶接機及器具 銅、眞鍮加工品、レヂスターフエ ス及シヤツター、エロフインヒ ター、各種空氣洗滌器、各種ユニ ツトヒター、鐵板製タンク及煙 道、送風排風機、ダクト製作取付 配管、塗料工事	製造、卸	資五〇	合資會社 吉田藤作商店 代表 吉田藤作	芝、田、三ノ一五	三田 〇四 二四三(三)	工場 東京 安田、第一(各三田)、十 五(新橋)、三菱(品川)、十 日本晝夜(芝)
紙斷機、セリダン型丁合機、デ キスター型折疊機、ロータリーカ ッター、研磨機、糸綴機、針金綴 機、箔押機、壓搾、穿孔、其他製 本機	製造	二五六	芳野鐵工所 芳野	下谷、長者、一ノ五	下谷 〇四 五三三	
鑄鐵鋼バルブ	製造	資五〇	合名會社 米喜工場 代表 薄田喜七	品川、東大崎、五ノ五〇	大崎 〇四 三三九	三菱(大森)
純銅、青銅、黃銅鑄物	製造	一四六	米田工場 米田	蒲田、萩中、一七七	羽田 〇三 三四四	
建築用金物(鐵及砲金)	製造、請負	一〇〇	米山仲治商店 米山	日本橋、本、四ノ一〇	茅場町 〇四 五〇四	
各種センマイ、諸機械用部品、平 鋼發條、其他鐵人發條	製造、卸	資二〇〇	合名會社 欄木製作所 代表 欄木徳次郎	王子、稻付、二ノ一七〇	王子 〇七 二七三	支店 大阪 第百、三和、野村
アルミニウム、其合金ノ酸化皮膜 加工	請負	資六、〇〇〇	理研アルマイト工業株式會社 社長 平沼覺治郎	京橋、銀座西、二ノ三	京橋 〇三 二七(三)	工場 大阪、川崎
Y合金、シルミン、其他輕合金、 鑄物、シルジン、青銅、黃銅、滿 他青銅、燐青銅、其他非鐵合金鑄物	製造	資五〇〇	理研輕合金株式會社 代表 杉浦正雄	足立、本木、六ノ七〇〇〇	足立 〇九 一四〇	十五(新橋)、野村(丸ノ 内)
理研コランダム研磨材料、アダム ント金屬磨、黑鉛、電極、炭素棒、 坩堝	製造	資二、〇〇〇	理研コランダム株式會社 代表 大河内正敏	麴町、有樂、一ノ二	銀座 〇七 一四六	
特殊鋼、鋼鐵製建具及家具	製造	資二、五〇〇	理研鋼材株式會社 代表 大河内正敏	麴町、有樂、一ノ二	銀座 〇七 一四〇	工場 兵庫縣、大阪府 安田、十五、野村
鋼材、型、空氣壓縮機、鍛造用諸 機械	製造	資五、〇〇〇	理研鍛造株式會社 社長 柴谷四太郎	麴町、有樂、一ノ二	銀座 〇七 一四〇(三)	工場 東京二

◆ 諸機械器具並鐵工鑄物業(諸機械器具、工具、鍍金、板金加工、鐵工鑄物業)

◇諸機械器具並鐵工鑄物業(諸機械器具、工具、鍍金、板金加工、鐵工鑄物業)

八三四

營業品目	營業種別	營業收益稅 又ハ資本額	商號 營業者名	營業所	電話	備考
ピストン、ピストンリング、ドリル、カッター、工作機械、測定器	製造、卸	資一八、〇〇〇 (資本五萬千圓)	理研ピストンリング株式会社 代表 大河内正敏	麹町、有樂、一ノ二	銀座四三六〇(10) 三七八	出張所 大阪、名古屋
發動機車輛	製造、卸	資一、九〇五	陸王内燃機株式会社 代表 鹽原又策	赤坂、溜池、一	赤坂四四 五五二	販賣所 大阪、福岡 工場 東京
工作機械	製造、卸	資一、〇〇〇	株式会社 碌々商店 社長 野田正一	京橋、銀座西、三ノ一	京橋四四 五三三	支店 大阪、札幌 出張所 吳、小倉 住友(東京、三和(銀座) 第一、第百(各京橋)
高殺各種萬能研磨盤及工作、製作用諸機械	製造、卸	資一〇〇	和井田製作所 和井田二郎	大森、大森、七ノ四五七	大森四 七三三	三和、野村
石油井用機械、ポンプ各種、空壓機、減速機、保温材料、ワイヤロープ、マニラロープ、ゴムベルト、ゴムホース、バルブ、コック類	製造、小賣	八七	合資會社 輪連機械製作所 代表 輪連 健次	江戸川、小松川、一ノ二五	墨田四 一五七	三井(九ノ内)
水道、瓦斯、諸機械附屬品	製造、修理	三〇八	荏原商會 若井製作所 若井春太郎	荏原、小山、五〇九	荏原四 三三三	三井(九ノ内)
小型内燃機關及電氣部品	製造、卸	一〇〇	八品工業所 脇本清太郎	城東、龜戸、七ノ二〇二	墨田四 三三九	
板金加工	請負	六六	渡邊銅工場 渡邊 金十	蒲田、北糀谷、二四八七	大森四 五二九	
鋼、特殊鋼、鑄製品、土木鑛山機械、荷役運搬用機械及諸機械、深掘機、一般船舶	製造、卸	資一、〇〇〇	株式會社 渡邊製鋼所 社長 渡邊了武	蒲田、糀谷、五ノ一三四七	大森四 四六八	出張所 大阪、名古屋 安田
各種工作機械、電線機械	製造	資一〇〇	株式會社 渡邊製作所 社長 渡邊清一	品川、南品川、五ノ二八九	高輪四 六六八	
鐵道車輛用金具、航空機器部分品、高級建築用金具	製造	資五〇	合資會社 渡邊製作所 代表 渡邊 專司	本所、石原、三ノ二〇・一	墨田四 三四五(2)	

海軍諸兵器、飛行機機体及同部品、淺川式木炭瓦斯發生機	製造	資六、〇〇〇	株式會社 渡邊鐵工所東京出張所 社長 渡邊 福雄	麹町、丸ノ内、三ノ二 東七號館	丸の内 三五六	本社 福岡 出張所 佐世保
諸機械工具、無線有線部分品、銅、鐵材料	卸	七四	渡邊 留次郎	淺草、馬道、二ノ六	淺草四 一四六	第一(駒形)
鑄鐵、砲金、特殊合金鑄物	製造、請負	七四	渡邊鑄物工場 渡邊 勇松	本所、平川橋、五ノ一	墨田四 一四三	安田(押上)

◇諸機械器具並鐵工鑄物業(諸機械器具、工具、鍍金、板金加工、鐵工鑄物業)

八三五

◇諸機械器具並鐵工鑄物業(鑛山用具、農具、園藝用具、耕作具、精米機、釀造用機械及材料)

營業品目	營業種別	營業收益稅 又ハ資本額	商號	營業者名	營業所	電話	備考
精米機、製粉機	製造、卸	五八	九七製作所	阿部 彦七	足立、千住、四ノ六三	足立 三三三	●昭和(千住)
釀造用機械、各種ポンプ、送風機 部分品	製造、加工	五五	蘆田機械製作所	蘆田 勝太郎	目黒、下目黒、二ノ二二二	大崎 一八〇	
農具諸機械、精米麥機	製造、卸	六一	栗辻商店	栗辻 二郎	淺草、駒形、一ノ六	淺草 三三五 六八〇	
鑿岩機並部分品、空氣壓縮機、シ ヤープナー、土木鑛山用諸機械	製造、卸	一一三	盛池田	池田 次郎	麴町、丸ノ内、二ノ六 八重洲ビル五六一六號	丸ノ内 一七四	●第百、野村(各丸ノ内)、 三和(銀座)
製粉機械、精米機械、精麥機械	製造	一二五	株式會社 今井工場	今井 彌右衛門	本所、向島押上、一八七	墨田 五〇四 五五〇	
釀造用火入機及蒸留器	製造、小賣	五五	岩崎銅機工場	岩崎 棟一郎	淺草、松涛、八	淺草 七五〇	
岩田式穀制機械	製造	三〇〇	合資會社 岩田兄弟工場	岩田 繼清	神田、龜住、五	下谷 三三九	
石炭、鑛山用諸機械、建築金物	製造、卸	五〇〇	株式會社 梅田商會	梅田 謙	京橋、横、一ノ五	京橋 五三六 六九九	支店 哈爾濱、佳木斯
稻麥投機、製麵機械、除草器	製造	二四三	明王農機製作所	榎本 鹿之助	荒川、尾久、六ノ六四五	下谷 六〇七	●安田(下谷)、第百(三ノ 輪)
釀造用品、珙那タンク	卸、小賣	七五〇	拓釀社大谷商店	大谷 信助	日本橋、本石、一ノ二	日本橋 八〇六	工場 埼玉
釀造用珙那タンク	製造	五〇〇	合名會社 大谷珙那タンク製作所	大谷 信助	日本橋、本石、一ノ二	日本橋 八〇六	

(2) 鑛山用具、農具、園藝用具、耕作具、精米機、釀造用機械及材料

營業品目	營業種別	營業收益稅 又ハ資本額	商號	營業者名	營業所	電話	備考
化學工業用裝置及機械、鑛山用裝 置及機械	製造	資五、〇〇〇	化工機製作株式會社	代表 後藤 尚	麴町、丸ノ内、二ノ四	丸ノ内 三三三 三四二	工場 川崎 ●三菱
鑿岩機、空氣壓縮機	卸、小賣	一〇〇	多加商工社	片山 岩彦	京橋、銀座、一ノ五	京橋 二〇七	●三菱、安田
工作機械、鑛山用機械	製造、卸	五〇	合資會社 工藤製作所	代表 工藤 勇造	蒲田、西六郷、二ノ三八	蒲田 三三二	●第百(大森)、羽田(蒲田)
鑛山機械及雜機械	製造	一二六	小池鐵工所	小池 喜代吉	本所、江東橋、二ノ一二	本所 六三六	
精米機、製粉機、製餅機、其他部 分品	製造、卸	五三	東京九K式精米機製作所	小林 清吉	荒川、南千住、七ノ七六	淺草 一九三	工場 川口 ●第百、武州、安田
踏機(重ニ土木、鑛山用)	製造、請負	五五	大森鐵工所	佐藤 周藏	大森、大森、一ノ九二	大森 六三三	
シヨール、スコップ	製造	六一	旭洋商會鐵工所	齋藤 恒	本所、小梅、二ノ四	墨田 三三三	●安田
唧筒、土木、鑛山用諸機械(出入)	製造	二五九	酒井吉之助商店	酒井 吉之助	京橋、八丁堀、四ノ七	京橋 二三四 三〇五	工場 東京三
レール、車輪、土木、鑛山用諸機械	製造、卸	一〇二	神 住 次	本所、東兩國、三ノ三二	本所 三三〇 八三九		
園藝、農具	製造、卸	七四	柴田 眞左衛門	板橋、上板橋、三ノ六一二			
清水式精米機、精米裝置用機械器 具(出)	製造、卸	五〇	合資會社 清水商會	代表 清水 廣吉	神田、五軒、三	下谷 一六〇 一九四	●第百、第一(各神田)
鑛山用機械	製造	五〇〇	株式會社 昭榮機械製作所	社長 金子 辰雄	麴町、丸ノ内、二ノ二・一	丸ノ内 二七〇 二七〇	●野村(丸ノ内)
土木、鑛山用機械	製造	一三九	根岸鐵工所	須賀 熊尾	本所、厩橋、一ノ九	墨田 三〇六	

◇諸機械器具並鐵工鑄物業(鑛山用具、農具、園藝用具、耕作具、精米機、釀造用機械及材料)

◆諸機機器具並鐵工鑄物業(鑄山用具、農具、園藝用具、耕作)
具、精米機、醸造用機械及材料

營業品目	營業種別	營業收益稅 又ハ資本額	商號營業者名	營業所	電話	備考
石油發動機、ディーゼル機関、ポンプ、農業用機械、土木用機械	卸	資 四八〇	合名會社 杉山商店東京支店 代表 杉山武夫	神田、豊島、一三	浪花 〇 三六七	本店 大阪 支店、大連 台北、大連
鑄山、土木諸機械、アスファルト舗装用機械器具、アスファルトプラント各種ローローラー、精密機械器具、各種兵器部分品	製造、卸	一三三	杉山鐵工所 杉山 彌	蒲田、北花谷、二二五三	大森 〇 四五六	
鈴木式自動精麥機、同米糠搾油機、一般搾油機械、其他穀類ニ關スル諸機械	製造、卸	五九七	鈴木糧食研究所 鈴木 忠治郎	日黒、自由ヶ丘、三二七	荏原 〇 二九四	第百(小山)、興銀
精米機、精麥機、押麥機、製餅機、研穀機、攪穀機	小賣、卸	五八	精工商店 岡田 勝治	淺草、藏前、三ノ四	淺草 〇 二七七	日本晝夜(淺草)
鑄山、水利、土木用諸機械	製造	四、六七六	田原製作所 田原 久吉	城東、龜戸、九ノ八七	墨田 〇 三〇九	三菱、三井(九ノ内)、住友、安田(各本所)、第百(龜戸)、武州(京橋)
醸造用諸機械、用品及藥品材料	卸	八七	塚本鐵吉商店 塚本 鐵吉	京橋、新川、一ノ六	京橋 〇 三〇三六	
土木鑄山用諸機械、空氣壓縮機、製罐一式	製造	二五〇	株式會社 十南鐵工所 代表 十南一夫	品川、東品川、二七	高輪(表) 〇 三〇三	第一(三田) 日本晝夜(品川)
鑄山及土木機械、化學製罐、輸送機械、唧筒及壓縮機械	製造	四八〇	株式會社 東京國益社 代表 谷口榮一	江戸川、東小松川、四ノ一 九一九	江戸川 〇 一四	昭和、武州(各京橋)
農機	小賣、卸	一〇〇	合名會社 永田製作所 代表 永田利行	下谷、御徒、三ノ一九	下谷 〇 三三	
土木、鑄山、木工機械、工具	製造	八九	内藤鐵工場 内藤 豐次	深川、平野、一ノ一六	本所 〇 四〇三	支店 福岡 住友、第一(各本所) 出張所 大阪 野村(東京)
醸造用諸機械	製造	一〇〇	合名會社 永田製作所 代表 永田利行	本所、石原、四ノ一一	墨田 〇 三三七	
土木機械	製造	一〇〇	日本建機株式會社 代表 眞鍋武雄	龜、九ノ内、二ノ八	丸内 〇 二七七	

營業品目	營業種別	營業收益稅 又ハ資本額	商號營業者名	營業所	電話	備考
各種鑄岩機及同部分品、シャープナイフオイルファンネス	製造	資 五〇〇	株式會社 日本鑄岩機製作所 代表 山田喜滿多	品川、南品川、六ノ一二八二	大崎 〇 三六八	十五、野村、鮮銀
醬油、味噌、ソリス、酢醸造、醸造材料一式、機械器具一式	小賣、卸	資 五〇〇	日本醸造工業株式會社 社長 海野明二郎	小石川、表、一〇二	小石川 〇 三三〇	三井、第百(江戸川)、安田(小石川)
シャベル、スコップ、河川用圓匙、農事用ホーク、同レイキ、同ホ、鋸類、鋤連	小賣、請負	資 一、〇〇〇	九喜農具製造所 花野井 喜三郎	本所、吾妻橋、三ノ一九	墨田 〇 二二〇	安田(押上)
上下水道布設、鑿井、土木、建築、暖冷房、排換氣、衛生、設備工事、地質鑑定、土木建築用諸機械、材料	製造	資 五〇	濱崎工業株式會社 代表 崎濱朝恭	龜、九ノ内、二ノ一八	丸内 〇 三三七(3)	支店 大阪 出張所 大連 第一(丸ノ内)
洗米器、酒類醸造用機械	小賣、卸	資 六八	株式會社 林田製作所 代表 林田末喜	神田、松富、二	下谷 〇 三三三	安田(下谷)
醸造機械器具、度量衡、計量器	小賣、卸	資 五〇	紀伊國屋商店 平野 春吉	京橋、新川、一ノ四	京橋 〇 二五三	第百(新川)、昭和(小網町)
醸造用諸機械	小賣、卸	資 六三	三星商會 堀内 三	下谷、入谷、五〇	根岸 〇 九三三	
製粉機、篩機、精米麥機	小賣、卸	資 一五二	九六商會 松本 英八郎	荒川、南千佳、五ノ八一	淺草 〇 六〇四	安田(千佳)
鑄山、土木、セメント製造用、鐵道諸機械	製造、卸	資 四〇〇	東洋工業社 宮崎 峰太郎	龜町、九ノ内、二ノ二 丸ビル四階	丸内 〇 三〇八	出張所 小倉 三菱(丸ノ内)第二、十五 (京橋)、正金、第百、野村(各丸ノ内)
鑄山、土木、製糖、輸送、化學製罐ノ各機械	製造、卸	資 一七〇	宮原機械株式會社 社長 宮原七三郎	城東、大島、六ノ七五〇	本所 〇 三六一	第一、安田、住友(各本所)
軍需品、シャベル、土工農具、噴霧器、鐵器	製造、卸	資 二五〇	合名會社 安田工場 代表 安田松太郎	本所、龜澤、四ノ一九	墨田 〇 三三七	第一、安田、住友(各本所)
水壓機及醸造用機械	製造	資 一〇〇	株式會社 山崎鐵工所 社長 山崎富三郎	神田、旗籠、一ノ七	下谷 〇 三三七	支店 大阪 出張所 福岡 第一、住友(人形町)
生瀉乾燥機、ステアールファイバ、乾燥機、濾水装置	製造	資 一〇〇	株式會社 大和三光商會 代表 大和哲三	京橋、京橋、三ノ二	京橋 〇 三三〇	第一(京橋)、安田(銀座)

◆諸機機器具並鐵工鑄物業(鑄山用具、農具、園藝用具、耕作)
具、精米機、醸造用機械及材料

諸機械器具並鐵工鑄物業(鐵山用具、農具、園藝用具、耕作)

營業品目	營業種別	營業收益稅 又ハ資本額	商號營業者名	營業所	電話	備考
鐵山機械、唧筒	製造、卸	(取本單位千圓) 一、二六	吉山製作所 吉山	蒲田、羽田本、一三二	羽田 四 五七	
シヤベル、スコップ	製造、卸	一四四	渡邊鐵工所 渡邊	本所、野川、四ノ四	本所 四 五、四六	
鐵山、土木建築用混凝土混合機、捲揚機、起重機	製造、請負	一〇〇	渡邊製作所 渡邊	深川、海邊、二七・三	本所 四 一〇八	出張所 大阪

(3) 冷藏器具、煖房、水道、衛生設備具

營業品目	營業種別	營業收益稅 又ハ資本額	商號營業者名	營業所	電話	備考
水道、衛生、煖房、グアルヴ、コック、唧筒、モートル	卸	(取本單位千圓) 六一	足立寅市商店 足立	芝、新橋、四ノ四六	芝 四 三、七	第百(銀座)
水道、衛生、煖房、冷房並土木建築工事調査設計	請負	五〇〇	淺野水道工業株式會社 代表 齋藤庄三	京橋、京橋、三ノ二	京橋 四 三、七九	第一(丸ノ内、京橋)
化學工業用諸機械、各種製鐵、配管工事、冷凍冷蔵、冷房製氷裝置、電氣熔接	製造、請負	一〇〇	株式會社 朝木工業所 代表 朝木豊吉	城東、龜戸、八ノ一四	龜田 四 六、三三	
煖房、冷房、換氣、除塵、給濕、乾燥、輸送機裝置設計	製造、請負	三〇〇	合資會社 朝日工業社東京支店 代表 高須茂	京橋、木挽、一ノ三	京橋 四 七、九	
水道、衛生器具	製造、卸	一〇五	精工商會製作所 渥美	麻布、新堀、六	三田 四 四、五	
エリテリ人造温泉(給湯工業)、衛生、上水工事並回漕業	請負	一七八	荒川商會 荒川	日本橋、小網、三ノ二	芝 四 三、七(二)	三井、十五
衛生、水道器具	製造	五三	井澤鑄物工場 井澤	芝、白金志田、五一	高輪 四 七、八	
保溫材、石棉パッキング、冷房、煖房、保溫工事一切	請負	一九八	伊藤工場 伊藤	豊島、目白、一ノ一五五	大塚 四 三、三六	支店 大阪、大連、名古屋 第百(池袋)、住友(大塚)
衛生工事一般	請負	九八	飯塚工業所 飯塚	淺草、千束、二ノ八	根岸 四 一、六〇	
給水、衛生、煖房工事	請負	三六〇	岩田商會 岩田	品川、五反田、五ノ一〇八	大崎 四 九、二〇	住友(赤坂)
塵芥處理、設備及火葬並汚物焼却機建造設計	請負	五〇	岩本工業株式會社 代表 岩本定喜	芝、新橋、二ノ一二	銀座 四 一〇、五	

諸機械器具並鐵工鑄物業(冷藏機具、煖房、水道、衛生設備具)

諸機械器具並鐵工鑄物業(冷藏機具、煖房、水道、衛生設備具)

營業品目	營業種別	營業收益稅 又ハ資本額	商號營業者名	營業所	電話	備考
冷藏器、冷凍機、家具	製造、卸	資 一〇〇	岩谷冷藏株式會社 代表 長田源一	京橋、銀座、一ノ三	京橋(5)西(4)	出張所 京都、京城 三和(銀座)
冷、煖房、換氣、給湯裝置、設計 施工	請負	二二〇	エー、ビー、テーテンス事務所 エー、ビー、テーテンス	麹町、丸ノ内 海上ビル新館五階	丸の内(4) 四六六	出張所 大阪 三和(東京) 三和(東京)
衛生陶器、附屬金具、タイル	卸	二九五	小川タイル店 小川庄之助	神田、美土代、二六	神田(4) 七三(3)	本店 大阪一支店 名古屋 新東京 出張所 九州、奉天 天津、北京
電氣、煖房、衛生、給水、給湯、 冷房工事並同材料	小賣、請負	三〇〇	株式會社 大阪暖房商會 代表 菅谷元治	京橋、銀座西、二ノ一	京橋(4) 四九二	三和
水道、衛生、煖房工事設計	請負	五五	岡村商會 岡村 和利	芝、西久保明舟、三	芝(4) 三六六	野村(銀座)
冷凍、製氷、各機械並工、化學製品	製造	資 一〇〇	株式會社 岡本鐵工所 社長 岡本茂登吉	世田谷、上馬、一ノ四八五	青山(4) 六二七	出張所 門司 三和(澁谷)
湯廻籠並風呂釜	製造、卸	四二五	河野商店 河野 武三	麹町、麴、六ノ四	九段(4) 一三〇七	支店 大阪 住友(麹町) 日本書夜(四谷)
製氷機、冷凍機、製氷工場及冷蔵 庫建設工事、鮮魚冷凍冷蔵(出)、 製氷	製造、請負、卸	資一、〇〇〇	株式會社 木下商會 社長 木下重作	京橋、銀座西、八ノ九	銀座(4) 四八八	工場 宮城縣、神奈川縣、 北京、三井、第百、三和
水道、煖房、衛生器具並工事	製造、卸	五八	寶屋工業部 北村 助藏	下谷、金杉、一ノ三	根岸(4) 一五三	支店 東京 第百(三ノ輪)
冷凍、冷房、冷蔵、製氷、空氣調 和、煖房、換氣、給湯、給排水、 電氣各裝置設計、監督工事	請負	二五〇	共成工業株式會社 社長 秋田政一	芝、田村、一ノ一	銀座(4) 六八七	支店 大阪 住友(大阪) 第一(新宿)
揚水唧筒、給水工事、衛生設備一 般	請負	五五	戸田商會 久保寺峯藏	澁谷、幡ヶ谷本、一ノ一一	四谷(4) 二五九三	支店 東京 住友(第一)
風呂釜、給水、給湯、衛生、煖房 工事、汚水淨化裝置	製造、請負、小賣	一〇〇	株式會社 金時商會 社長 桑野球作	淺草、北富坂、一九	淺草(4) 一五七七	支店 東京 住友(第一)

營業品目	營業種別	營業收益稅 又ハ資本額	商號營業者名	營業所	電話	備考
風呂釜及木工製品	製造、卸	五八	榮倉澤良一	四谷、新宿、一ノ六三	目黒(4) 五三(3)	住友 出張所 大阪 第一(京橋)、第百(日本 橋)、安田(八重洲橋)
煖房、冷房、換氣、給湯裝置、設 計施工、エヌカタレータ、エレベ ーター	請負	二五七	合資會社 建材社 代表 上西威	日本橋、吳服橋、三ノ七	目黒(4) 五三(3)	出張所 大阪 第一(京橋)、第百(日本 橋)、安田(八重洲橋)
燒却爐設計、監督、修繕	請負	二〇〇	ゴ式燒却爐株式會社 社長 今川唯市	澁谷、北谷、八	澁谷(4) 三九九	出張所 大阪
冷藏、製氷、冷房設計工事、冷凍 機同部分品、土木建築	小賣、請負	一〇〇	小池工業所 小池 徳右衛門	芝、新橋、五ノ二	芝(4) 三七(2)	出張所 大阪
煖房、水道、衛生、設計、設備	請負	一〇〇	佐々木工業所 佐々木 重夫	淺草、向柳原、二ノ一〇	淺草(4) 五五	工場 東京二
水道、衛生、煖房、各器具、バル ブ、コック	製造	一二〇	櫻井工場營業所 櫻井 徳三	神田、鎌倉、七	神田(4) 四九六	出張所 大阪 正金(東京) 三井、三和(各九ノ内)
上下水道、給水、排水、排氣、防 火並衛生器具設備、煖房、冷房、 換氣、汚水淨化工事、附帶材料	小賣、請負	一二六	齋藤久事務所 齋藤 久敏	麹町、丸ノ内、三ノ二 東七號館二階	丸の内(4) 〇六六	出張所 大阪 正金(東京) 三井、三和(各九ノ内)
アンモニア冷凍機、メチルクロ ライド冷凍機、冷蔵冷凍製氷、ア イスクリーム製造裝置、溫湿度調 整裝置、低溫乾燥除濕機	製造、小賣	一五二	芝田製作所 芝田 祥	荒川、南千住、五ノ一三五	淺草(4) 三三	出張所 大阪、名古屋 住友(下谷)、安田(千住) 第百(三ノ輪)
電氣設備設計並諸器具(出)	製造、請負、卸、小賣	五〇〇	株式會社 須賀商會東京支店 社長 須賀藤五郎	芝、田村、六ノ七	芝(4) 四三(4)	本店 大阪一支店 名古屋 京都、神戸、福岡 住友(東京)
臺所設備設計、附帶器具	小賣、請負	五五	鈴木商行 鈴木 啓之	京橋、銀座、八ノ四	銀座(4) 三九	第一、日本書夜、三井
冷房、煖房、冷凍、室内溫湿度調 節、超低温、各種裝置、附帶材料	製造、請負	四〇〇	株式會社 田代商會 代表 田代秀司	京橋、槇、二ノ五	京橋(4) 六五〇	住友、第一(各本所)
製氷、冷蔵冷凍、冷房用機械器具、 高壓瓦斯液化機械	製造、小賣	二三五	田尻機械工業所 田尻 京太	本所、錦糸、一ノ五	墨田(4) 三三七	住友、第一(各本所)
水道、衛生、煖房工事	請負	五五	高田工業所 高田 福太郎	小石川、大塚上、四	大塚(4) 二八	第百(江戸川)

諸機械器具並鐵工鑄物業(冷藏機具、煖房、水道、衛生設備具)

◇諸機械器具並鐵工鑄物業(冷藏機具、煖房、水道、衛生設備具)

營業品目	營業種別	營業收益稅 又ハ資本額	商號營業者名	營業所	電話	備考
遠心分離機同孔化機、噴霧乾燥機 同裝置、自動掃除機、精密工作 機、廢油再製裝置、精密工作 機、煖房、冷房、溫度調整、換氣、 衛生給水給湯、汚水淨化、除塵、 空掃除、空氣輸送、病院器具、消 毒設備工事	製造	資 三〇〇 (稅本位千圓)	株式會社 大行社 代表 岩井久吉	京橋、木挽、一ノ二	京橋(四) 五九〇	工場(東京) 住友(新橋)、武州(京橋)
水道、衛生、下水工事	請負	資 八七	大和工業株式會社東京支店 代表 萩原貞	京橋、横、二ノ五	京橋(五) 三七一	本社(大阪) 野村(銀座)、昭和(京橋)
水道、衛生、煖房、蒸汽各工用 金具並附帶事業	製造、卸	資 二〇〇	合名會社 高橋工場 代表 高橋吉五郎	芝、白金三光、一九	芝(三) 一三六	出張所(東京) 第百(京橋)、安田(三田)
煖房、冷房、換氣裝置工事並材料	請負、小	資 五〇〇	高砂煖房工事株式會社 代表 柳町政之助	麹町、丸ノ内、一ノ六	丸ノ内(三) 一三〇	出張所(大阪、新橋) 第百(本店、京橋、丸ノ内、野村、三井、三菱、安田)
水道、衛生、煖房工事	請負	資 二〇四	竹村工務店 代表 喜市	四谷、南伊賀、五一	四谷(四) 四三六	
水道、衛生工事並諸材料	請負、小	資 六八	日本水道衛生工業所 代表 武谷義水	京橋、京橋、二ノ一 京二館内	京橋(四) 四〇〇	出張所(札幌、函館) 十五(京橋)
冷凍裝置用機	製造	資 一〇〇	銅政製作所 代表 政利	下谷、入谷、三四八	根岸(四) 四二四	
冷凍機、化學工業用諸機械、エア コンプレッサー、ボイラー、タ ンク類、冷凍、製氷、冷房裝置設 計工事	製造、請	資 五〇〇	中央冷凍工業株式會社 代表 小暮貞助	麹町、丸ノ内、二ノ二	丸ノ内(三) 三〇七	工場(羽田)
水道、瓦斯器具、特許不凍給水栓、 共用栓、消火栓、制水弁、コック、 水栓類	製造、卸	資 一〇〇	合名會社 榎田商店 代表 榎田德太郎	京橋、銀座、五ノ四	銀座(一) 五〇二	
水道、瓦斯器具、特許不凍給水栓、 共用栓、消火栓、制水弁、コック、 水栓類	製造、卸	資 一五〇	株式會社 榎田鐵工所 代表 榎原謙信	京橋、銀座、五ノ四	銀座(一) 五〇二	工場(川口)
煖房、製氷、冷蔵、換氣並除塵裝 置、病院給水、消毒、火災防禦、消 火、浴湯給水、衛生設備諸裝置、消	請負	資 七四	榎原組工務所 代表 榎原謙信	芝、西久保廣、二七	芝(四) 二七六	

◇諸機械器具並鐵工鑄物業(冷藏機具、煖房、水道、衛生設備具)

營業品目	營業種別	營業收益稅 又ハ資本額	商號營業者名	營業所	電話	備考
水道用具、バルブ、コック	製造	資 五八	坪田工場 代表 坪田勝太郎	麻布、本村、二〇四	三田(四) 四七二	支店(大阪) 第十(東京) 昭和(吳服橋)
文化臺所用流シ、瓦斯、料理器、 戸棚類	製造、卸	資 二〇〇	株式會社 テーワイ商會 代表 横田俊三	日本橋、通、三ノ五	日本橋(四) 四四四	
煖房用品、バルブ、コック	小賣	資 五三	寺澤武一商店 代表 寺澤武一	澁谷、豊澤、二五	高輪(四) 七三三	
煖房、冷房工事、放熱器、各種輸 送機、工作諸機械	製造、請	資 五〇〇	株式會社 東亞鐵工所 代表 木全環	芝、高濱、一〇	三田(四) 二七二(2)	本社(大阪)出張所(名古屋) 野村(東京)、第一(三田)
應弁燒却爐及火葬爐建造	請負	資 五〇	東京築爐工業株式會社 代表 福崎春見	荒川、尾久、四ノ一七九六	下谷(四) 一六三	
濾過機、濾過劑	製造、卸	資 二〇〇	株式會社 東京パームネット商會 代表 網野善右衛門	麹町、丸ノ内、二ノ二	丸ノ内(四) 三九五	出張所(大阪) 安田(三田)、野村(銀座)
キヤリア溫度調整裝置 (冷、煖房、換氣)	請負	資 五〇〇	東洋キヤリア工業株式會社 代表 安本明治郎	麹町、有樂、一ノ一〇	銀座(四) 五二四	支店(大阪)出張所(名古屋) 大連、奉天 三井、三和
風呂釜、浴槽、水道衛生諸工事並 賣藥	製造、卸	資 一二〇	株式會社 巴商會 代表 岡本利平	神田、鍛冶、三ノ一	神田(四) 三三三	支店(大阪) 日本晝夜、三井
製氷、冷凍、冷房、煖房裝置設計 工事	製造、請	資 一三七	中須商會 代表 須守夫	麹町、丸ノ内、二ノ一〇	丸ノ内(四) 一七六	工場(東京)
冷凍機及附帶事業	製造、卸	資 一三六	中野冷凍機製作所 代表 中野留吉	芝、芝浦、二ノ三	三田(四) 六四	第百(金杉) 日本晝夜(田町)
冷凍機	製造	資 五八	西川製作所 代表 西川竹次	足立、下沼田、三六〇	足立(四) 三六七	
煖房、冷房、換氣、給水、給湯、 製氷、冷蔵裝置、衛生設備	請負	資 五〇〇	日本煖房衛生株式會社 代表 佐藤軍太	京橋、横、一ノ三	京橋(四) 三〇三	支店(大阪)
汚物、應弁燒却爐、床油	製造、請	資 五〇	發明興業株式會社 代表 小野俊一	麹町、有樂、二ノ四	丸ノ内(四) 三六七	

◇諸機械器具並鐵工鑄物業(冷藏機具、煖房、水道、衛生設備具)

營業品目	營業種別	營業收益稅 又ハ資本額	商號	營業者名	營業所	電話	備考
煖房、冷房、換氣、溫湿度自動調整裝置、給水、給湯、汚物焼却、汚水浄化、洗濯乾燥、炊事、蒸氣消毒、鑿井ポンプ、諸機械、土木工事	製造、請負、小賣、請負	一〇〇 (資本單位千圓)	東京ポンプ商會	久吉	神田、美土代、一ノ一一	神田(四九七)	出張所 札幌 住友(神田)
煖房、衛生、溫湿度調整裝置用諸機械並諸材料及附帶設備	製造、請負、小賣、請負	一二六	早川工業所	健夫	麴町、丸ノ内、三ノ二 (二十一號館)	丸ノ内(四九三)	三和(日比谷)、野村(銀座) 安田(八重洲橋)
水道衛生工事、陶器類、鐵管、鉛管其他	小賣、請負	八七	平野伊三治商店	伊三治	芝、新橋、一ノ二四	銀座(三三)	安田(京橋)
專賣特許保温裝置導管	製造、卸	二〇〇	保温工業株式會社	吉田眞一郎	淺草、淺草橋、三ノ一一	淺草(四九〇)	
水道、瓦斯、煖房機關附屬砲金製ヴァルブ、コック	製造	六一	星野製作所	星野量太郎	荏原、戸越、六一五	荏原(四九七)	
冷凍機械	製造	五〇	合名會社 本多冷凍機製作所	本多金太郎	瀧野川、田端新、二ノ六三	下谷(四九七)	一三七 八九二
冷房、煖房、衛生工事	請負	一三六	高田工業所	與一	京橋、西八丁堀、二ノ一	京橋(四六三)	第百
上水道用金物器具一式	製造	九四	松下工場	四郎	蒲田、羽田、一ノ九五四	蒲田(二六三)	
風呂釜、冷藏器具、石炭、コークス、諸油、無線電話機、電氣器具、小形機械等	製造、卸	一〇〇	丸完商事株式會社	二村利一郎	芝、櫻田太左衛門、一	銀座(四九三)	出張所 東京 第一、昭和、住友(東京)
スターププリンクラ、給水、衛生、換氣、冷房、煖房、塵芥消却設備設計施工	請負	二三〇	宮本衛生工業所	正司	芝、三田、三ノ一二	三田(四八二)	安田、第一
アスベスト原料、製品、保温保冷材料、各種パッキン	卸、小賣	一七八	名取石綿部	三枝太	日本橋、箱崎、四ノ一	芝野町(四一三)	第百(新川)
建築、水道、衛生器具用金具(出)、給水、水栓、鑄類、トラップ、煖房用銅板製放熱器、バルブ	製造、卸、小賣	五七	合資會社 ヤシソン製作所	西原倫三	芝、田、一ノ一二	三田(四二九)	

衛生、水道器具	製造、小賣	二五六	八重澤工場營業所	仙松	荏原、中延、一一九七	荏原(四二九)	
煖房工事、附帶材料	製造、請負	五〇	幸松工業所	安太郎	向島、吾嬭西、五ノ二〇	最田(四八二)	
瓦斯湯沸器	製造、卸、小賣	一〇〇	株式會社 陽榮製作所	鶴見正四郎	品川、北品川、五ノ四二一	大崎(四二二)	支店 大阪 三菱(品川)
衛生煖房用器具、高低壓バルブ、コック	製造、卸、小賣	一二六	吉村工場	龜次郎	芝、三田豐岡、一三	三田(四二九)	第一(三田)

◇諸機械器具並鐵工鑄物業(冷藏機具、煖房、水道、衛生設備具)

◇諸機械器具並鐵工鑄物業(消火器具、噴霧器)

營業品目	營業種別	營業收益稅 又ハ資本額 (取立位千圓)	商號營業者名	營業所	電話	備考
布ホース	製造	九二	敷島屋布ホース製作所 阿部慎太郎	淀橋、角管、一ノ八〇三	四谷(四) 二五	本店 大阪一出張所 福岡 京城、名古屋、吳、佐世保 住友(日本橋)
消防用品、唧筒消火器、火災報知機、ゴム並布ホース、麻、綿帆布各種加工品	卸、小賣	五〇〇	株式會社赤尾保商店東京營業所 代表 赤尾仙次郎	日本橋、室、一ノ三・二	日橋(四) 一七六	工場 東京 昭和小網町
消防ポンプ、諸機械	製造、小賣	一五〇	合名會社市原唧筒諸機械製作所 代表 市原	日本橋、蠟鼓、三ノ一〇	芝罘町(四) 五五(二)	
農業用各種噴霧器	製造、卸	二五六	牛田噴霧器工場 牛田清郎	芝、白金三光、一五七	高輪(四) 四三	第一、安田(各三田)
消火器、消火劑、油槽消火裝置、消防器具一切、飛行機用自動消火裝置、海軍艦船軍需消火器	製造、卸	二〇〇	株式會社岡田商會 社長 岡田周平	深川、高橋、二ノ五	本所(四) 八三 四八三 七〇九	第一(本所)、昭和(深川)
ロータリー唧筒、タービン唧筒一式、消防唧筒自動車、特殊唧筒自動車、小型瓦斯唧筒、其他高壓ポンプ一切	製造	一二六	工藤唧筒機械製作所 工藤武一	品川、大崎本、三ノ六一三	大崎(四) 三四〇	十五(丸ノ内) 第百(大崎)
噴霧器一般	製造、卸	五八	小林トヨ	荒川、尾久、四ノ二〇三四		
消火器、噴霧器、帆布製品、鐵製家具、事務用機具、マント類	製造、小賣	一〇〇	白鳥會製作所 白鳥音治	下谷、入谷、三七一	根岸(四) 九六	第三(下谷) 安田(千束町)
諸唧筒及化學機械	製造	一二〇	鈴木鐵工所 鈴木正司	王子、豊島、二三七一	王子 二六六	日本晝夜(尾久) 第一(三ノ輪)
鑿井工事、揚水ポンプ裝置	請負	一〇〇	大正鑿泉株式會社 社長 勝田菊藏	京橋、京橋、一ノ二	京橋(四) 二三四	出張所 大阪
各種唧筒並設計	製造、卸	二〇〇	株式會社玉川製作所 社長 玉川三郎	城東、北砂、六ノ二二七	本所(四) 三五七(二) 三五〇	

營業品目	營業種別	營業收益稅 又ハ資本額 (取立位千圓)	商號營業者名	營業所	電話	備考
消防機械器具、消火器、同藥品、消火、防火裝置設備	製造、請負	一〇〇	中央理化工業株式會社 社長 高野清次郎	神田、花房、二	下谷(四) 九七 二〇八	支店 大阪、名古屋 第一(神田)
直通M式火災報知機、各種警報裝置、スプリンクラー、屋内消火栓、信號表示裝置、屋内消火ノイザン式消防唧筒(入)、トイホー式タービン消防唧筒	製造、卸	一〇〇〇	東京報知機株式會社 社長 鈴木祥枝	芝、田村、五ノ三	芝(四) 三三(二)	安田、三菱(虎之門)
消防唧筒、消火器、附屬品	製造、卸	一〇〇〇	東京唧筒株式會社 社長 高橋良作	神田、旅籠、一ノ一五	下谷(四) 四九	工場 東京
唧筒	製造、卸	一、〇〇〇	株式會社西島製作所 社長 竹尾秋助	麹町、丸ノ内、二ノ二 (丸ビル四階)	丸ノ内(四) 三六五	本社 大阪一 支店及出張所、八幡、名古屋、京橋、大連、臺北 第百、野村(各丸ノ内)
特許野式各種消火栓、消防並水道用品、野式接手並應用諸製品、各種唧筒洗滌裝置、諸工作機械器具	製造、卸	三〇〇	日本機械工業株式會社 社長 片倉五郎	京橋、京橋、三ノ二 (片倉ビル内)	京橋(四) 三七三 三六七	支店 大阪、名古屋 第一、安田、三和、十五 住友
各種ポンプ	製造、卸	一四一	藤井德藏商店 藤井音兵衛	京橋、八丁堀、四ノ一	京橋(四) 三六三 三六三	第一(京橋)、三和(銀座) 三和(八丁堀)
ポンプ用鑄物	製造	五八	堀田鑄物工場 堀田功	城東、大島、三ノ二六二	本所(四) 四四四	
農用噴霧器、消火器、湯沸器、精密機械部分品	製造	一五〇	株式會社丸山製作所 社長 内山良治	神田、鍛冶、二ノ一	神田(四) 一三三 一三三	支社 弘前
唧筒各種、航空機部分品	製造	五九五	三浦鐵工所 三浦正助	品川、東品川、四ノ三四	高輪(四) 一三三 一四七	
農園用消毒噴霧器	製造	六六	森製作所 森榮尚	荒川、町屋、一ノ六〇九		
消防用唧筒自動車、同ガンリン唧筒、其他消防器具	製造、卸	五〇	合資會社森田ポンプ製作所 代表 森田常盤武助	日本橋、兜、二ノ五五	芝罘町(四) 八五九	

◇諸機械器具並鐵工鑄物業(消火器具、噴霧器)

營業科目
各種螺旋管、フレキシブルシャフト
電動ボイラーチューブクリナー、燒軸研磨機
パイピング用特種エキスパンションジョイント

東京螺旋管製作所

東京市大森區堤方町二四二
電話 大森 〇六七一八二五〇
振替 東京 一〇二〇三九

營業科目
銅鐵、諸機械、新古耐火
赤煉瓦及耐火、モルタル一式
其他

玉田商店

東京市大森區大森三ノ一三五
(京濱國道大森橋キヲ)
電話 大森 〇六八六九

製品

兵器
各種超精密工作機械



大日本兵器株式會社

東京市麹町區丸ノ内二ノ一八(昭和ビル)
電話 丸ノ内 〇五九二二三(2)

富岡兵器製作所

横濱市磯子區金澤谷津町八八六
電話 横濱 長者町(3) 一八〇三四

場 湘南工場

横濱市磯子區金澤谷津町八六〇

工作機械製造事業法ニヨル許可工場

火力發及水力發電所並變電所設備

株式 國光電業社

東京市神田區小川町一ノ一(内神田ビル)
電話 神田 三五六〇(事務所專用)
振替 東京 一〇四五〇
倉庫 東京市神田區岩本町九番地七
電話 浪花 一〇七

營業 目
スプリング製作
ベレス作業

長谷川製作所

所主 長谷川 藤次郎
東京市品川區大井坂下町二七八九
電話 大森 七九七〇

一般工 具
航空機 用部分
修理 門

岡田精密工具製作所

岡田 郡 三
東京市麻布區田島町三(古川新橋際)
電話 三田 二七八〇

暖房用バルブ一式
水道水栓、其ノ他
安全弁、其ノ他
砲金製バルブ、コック
専門製作

木野製作所

東京市品川區西大崎一ノ三四八
電話 大崎 三三四二

營業 目
鋼製 事務 容器
無線 附屬 板金 製品
飛行 機 附屬 板金 製品
電機 附屬 板金 製品
諸機 械 附屬 板金 製品

生垣板金工場

生垣重雄

東京市麻布區北新門前町一八
電話 赤坂 一三四〇四五

營業 科目
○型打用ドロップハンマー
○鍛造用ドロップハンマー
○最新型高速兼用式帶鋸機械
○横型孔明機
○八吋ギヤーヘッドプレス
○十二吋、十六吋、二十吋、二十四吋
成形機(電動機直結強力型)
○三重式ハイスビードチエーンズツク
○六吋、八吋ブレイナー

合資 古藤鐵工所

東京市麻布區新廣尾一ノ一一二
電話 三田 〇六五七・〇四六三
分工場 東京市蒲田區東蒲田四ノ二七
電話 蒲田 二七九五

精密工作諸機械製作

谷口製作所

東京市品川區東品川四ノ四四
電話 高輪 五五六四・三六五七
振替 東京 一〇五七二九

所主の主要製品
戸上式自動配電装置用器具(日英米獨佛伊特許)
動力線用過負荷遮斷器(特許)
線路用自動遮斷器(特許)
抗流用油入閉閉器(特許)
モーター用油入閉閉器(特許)
家庭用電氣捲閉器(特許)
其他タイムスイッチ、電流制限器等四十二件
に亘る内外特許新製品を逐次商品化してあり

株式 戸上電機製作所

東京出張所
東京市芝區新橋前新橋ビルヂング三階
電話 銀座 一六五〇・一九六六
本社 九州 賀 市
出張所 東京、名古屋、大阪、廣島、京城、大連

鐵道用電氣信號機械器具部分品
精密機械並ニ通信用品部分品

吉野商會

東京市芝區濱松町一ノ一一・一
電話 芝 三八一四
振替 東京 一三六四三三

營業科目
電氣、鍍金
ニッケル、亜鉛
錫、銅、カドミウム
鐵、鋼、鋳防加工

大崎金屬工業所

吉川坂一
東京市品川區五反田一ノ四三七
電話大崎(43)三四六八
振替東京一八九九八七

營業種目

鉛管・鉛板・ハンダ・錫・鉛・亞鉛
バルブ・コック・アルミニウム
アンチモニー・水栓類・鐵管
引拔鋼管・銅管・繼手

平田商店

平田次二
東京市芝區芝區
電話芝區(43)三三三三
振替東京芝區(43)三三三三
東京市芝區芝區
電話芝區(43)三三三三
東京市芝區芝區
電話芝區(43)三三三三
東京市芝區芝區
電話芝區(43)三三三三
東京市芝區芝區
電話芝區(43)三三三三

生蘭用、スフ用、諸工業用
特許大和式輸送乾燥機
特許サンコー式濾水機

株式會社 大和三光商會

代表取締役 大和哲三
本社 東京市京橋區京橋三ノ二(片倉ビル内)
電話京橋(5)五三〇〇・五三二〇
工場 東京市城東區南砂町七ノ七五
電話本所(73)三五五一

日本合同鑄株式會社代理店
富士電機製造株式會社特約店
東京齒車鐵工所特約販賣店
相澤齒車鐵工場製品販賣店

成美商會 近藤謙治

東京市芝區田村町二ノ二・二
電話銀座座(7)三九九六

營業科目
電氣、電機、電機器具
電氣、電機、電機器具
電氣、電機、電機器具
電氣、電機、電機器具

窪田製作所

東京市芝區田村町四ノ一二
電話芝(43)二四八二
振替口座東京一〇三八二〇

營業科目
エポナイト材料加工品
ベークライト材料型物
ファイバー板棒ゴム製品

大東電氣商會

代表者 庄司武雄
東京市芝區濱松町三ノ三・三
電話芝(43)〇八四七
工場 東京市品川區北品川六ノ三七四

營業科目

機械、機器、機械器
燃水機、燃水機
工業機、工業機
工作機、工作機
工內量電織兵

本社工場
加島工場
豐中工場

大阪機工株式會社

大阪市東淀川區豐崎西通リ一丁目
電話北 1700(3) 5237(3)

出張所 東京市麹町區丸ノ内・丸ビル四階 電丸ノ内(23) 853
上海泗涇路一六號 電 13232

各種工作機械及工具類
各種度試器類
各種カブルラゲ
各種並製機類
各種トレンク製機類
各種ステンコレンク製機類
各種ビスコレンク製機類
各種特殊塗料類(船底、鐵骨、防錆)

柏商會

細郷重三店
東京市芝區田村町二ノ一五(堀ビル)
電話 振替 東京 八二八・六六四〇
東京 芝區金杉一ノ一五
電話 三田 三三〇・四八九

ニューパワ小型輕量石油發動機
萬興交直流發電機及部分品
各種自動車用電機及部分品
各種機械工具、特殊耐熱合金
特許「五〇五」印建築金物
專賣「セロン」防火浸塗劑

株式廣瀨商會

東京市丸ノ内三菱二十一號館
電話 九ノ内 四八六・六六
私書函東京(中央)二七七
振替口座東京一三三七七〇

營業科目

諸金屬製打拔網板製造販賣
製紙、製糖分蜜機及キビ用、製粉、製油、電熱器、選炭機、水洗炭機、濾水機、トロンメル用、麥酒醸造用、曹達、セメント用、人絹、無電機、製糖、精選器、撰麥機、撰穀機、其ノ他蒸氣加熱裝置ノ被ヒ、通風窓、硝子窓、花臺、種々ナル戸格子、垣、溝被ヒ、建築及ビ諸種工業用、諸種ノ化學用

千代田製作所

東京市品川區東大崎一ノ八二三
電話 大崎 四二九・八八六

第一工場 モネルメタル、青銅、黃銅
各種合金、銅、シンジングブロンズ
第二工場 各種機械設計製造
各種機械合金鑄造

株式藤本製作所

專務取締役 露秀
本社 東京市品川區大井鮫洲町四五
電話 高輪 四〇六・八
第一工場 東京市品川區大井鮫洲町四五
電話 川崎 三九七・七

營業品目
工作機械、光學機械
諸機械組立、精密機械仕立
設計、計製

八木製作所

八木正一
東京市蒲田區下九子一五八
電話 蒲田 二八三・三七

エレクトロイト製品各種
フエライイト製品各種
マイカナイト製品各種
各種電線、塗料各種
有線、無線計器材料各種
航空、電機、電力材料各種
絶緣材料、製作加工一式
電氣諸機械、部分品製作販賣
コンミテリ、タ、製作販賣

電機卜材料ノ店

喜村電氣商會

營業所 東京市品川區大崎本町三ノ五七五
電話 大崎 三六〇・二・三六〇・三
振替口座東京七三二〇九

齒車製作

石渡鐵工所

所主 石渡米吉
東京市品川區東品川五ノ一二
電話 高輪 四七三・三七二

營業科目
暖房、冷房、換氣、除塵、空氣
洗濯、乾燥、消毒、給湯
消火、製氷、冷凍、冷蔵

第一工業株式會社

東京市麹町區丸ノ内二ノ一〇(仲十四號館一號)
電話 丸ノ内 二九六・三・五三六・四
大阪支店 朝鮮京城府南區會根橋永樂三九四
大連支店 朝鮮京城府南區會根橋永樂三九四
海外出張所 大連・新島・奉天・天津・哈爾濱・咸鏡

營業科目
製罐、板金、火造
鑛山機械衡器附屬品製作
他ニ平削加工部

久保製作所

久保隆英
東京市大森區大森九ノ四一五〇
電話 大森 四六五・五二

各種通信機器
精密電機機械
器具設計製作

佐田製作所

佐田信治
東京市蒲田區西六郷一ノ二六
電話 蒲田 二七五九

特許精密回轉速度計類専門

海軍省、逓信省指定工場

株式會社 倉本計器精工所

東京市蒲田區原町三三〇
電話 蒲田 二六三六・二三六五・五二一六

營業科目
高級各種板ゲージ
精密機械部分品
高級工具製作

川元製作所

川元實
東京市蒲田區原町四二三
電話 蒲田 三四三三

營業科目

熱處理一般
高速度鋼ノ熱處理、耐熱耐酸鋼ノ熱處理
特殊鋼ノ熱處理、鐵及銅ノ燒鈍入滲炭
調質脫炭、輕合金、銅及銅合金ノ熱處理
硬度ノ測定及ビ材料ノ選擇御相談

丸子熱鍊工業所

東京市蒲田區下丸子町二四七
電話 蒲田 五〇一九

營業科目

一、鐵骨部、耐震煙突、タンク
二、水壓管、起重機、ターボ、鐵塔
三、其他一般鐵工作物ノ設計製作
四、各種金、兵器、輸送機械、化學機械
五、鑄造部、其他一般機械設計製作
六、土木建築工事設計施工請負

旭工業所

佐藤藤太郎
工場並事務所 東京市大森區大森九ノ一四三
出張先 電話 大森 四七〇七・三三
株式會社 日本起重機製作所
電話 大森 四四七六・五六八七・六四五七
東京市大森區久ヶ原町四九一五
池上 九一五

營業科目

合成樹脂

材料部
ウエスチングライト、コンパウンド
紙、布、板、林、パイプ、絶緣塗料
成型部
高級電氣絶緣物、配線器具
ラヂオ、自動車部分品、硬質食品
無音ギヤ、裝飾品
機械部
ベークライト成型用金型及ビ機械器具

ウエスチングライト化學研究所

立松秀雪
東京市大森區大森三ノ七二
電話 大森 四九〇七

工作機械部、諸機械部
鍛造部、製罐部
鑄造部

櫻田工業株式會社

東京市城東區北砂町二ノ一〇〇
電話 本所 八五九六・三〇三六・一二六

木工機械
ベニヤ機械

株式會社 ウロコ製作所

東京市城東區南砂町九ノ二四五〇
電話 本所 五一一九・一一九九・四四二九・八

合資 大日本鉛板製造所

東京市城東區大島町六ノ三〇
電話本所 四三三四三八

營業品目
汽罐、汽機、煙突、鐵骨
建築、ホース接手
其他諸機械、製造並販賣

藤井鐵工所

東京市城東區大島町二ノ五〇
電話本所 四四一五九二
電話 略 (フ)

自動車臺枠及部分品製造
一般プレス作業及火造ナット

東京プレス工業株式會社

東京市城東區大島町六ノ三五
電話本所 四七七〇七八
振替貯金口座東京一三八六五八
東京市城東區大島町六ノ七四
電話本所 四四〇五八五

HSG 各種ゲージ製作
マイクローメーター修理
精密工具製作

大塚製鋌工場

ゲージ製作研究部

東京市城東區龜戸町二ノ八
電話 墨田 四七〇五九

各種自動車用 空氣清淨器
油濾過器 專門製作

土屋製作所

東京市豐島區高田南町二ノ五三七
電話 牛込 四一五三四
工場 東京市豐島區高田南町二ノ四五四
倉庫 東京市豐島區高田南町二ノ五一九四
倉庫 東京市豐島區高田南町二ノ五〇九七

輸送機械一式

保工業

出頭鐵工所

東京市城東區南砂町七ノ五三二
電話本所 四〇七八〇・二八二四

汽罐、煙突、水壓鐵管
橋梁、鐵塔、タンク
鑛山用品一般工事並ニ
設計監督据付工事

武田鐵工所

武田 伊三郎
東京市城東區北砂町八ノ九八
電話本所 四三八五七

鐵骨建築、鐵槽鐵管
機械鐵骨、輸送鐵骨
土木鐵物、化學機械

朝倉工作所

工場並營業所 東京市城東區南砂町八ノ二三六三
電話本所 四三三四〇二

航空機部品加工

松本製作所

松本龜吉

東京市蒲田區下丸子町一九一
電話蒲田五〇七四

營業科目
各種工作機械
各種エンジン
製造用自動機製作

松田機械製作所

東京市蒲田區西六郷三ノ五六・三
電話蒲田三四〇三

賣販・作製・究研

鐵山用電氣精練機械、精練用電氣爐
超短波電氣、高周波電氣、電力發生裝置
特殊塗料、超電、電氣應用機械
自働機、自働裝置、自働調整機
特殊陶器、自働調整機、自働調整機
特種塗料、自働調整機、自働調整機
無線電、自働調整機、自働調整機
超短波電氣、自働調整機、自働調整機
超短波電氣、自働調整機、自働調整機

周益電氣工業所

製作所
東京市蒲田區西六郷三ノ一二
東京市蒲田區西六郷三ノ一二
電話蒲田四四四一

丸製ナット、抜ナット
工作機械、製造販賣

後藤ナット製作所

東京市城東區北砂町四ノ九五〇
電話本所 四六九六・六三二七
七三三四・九九二七

營業科目
發光塗料
夜光塗料
塗料
特殊燒付料
ラッカール
絶縁塗料

旭工業株式會社

本社及第一工場 東京市蒲田區西六郷一ノ七六七
電話蒲田二八七
第二工場 東京市蒲田區古川一ノ七七二
電話蒲田五二五
出張所 東京市京橋區横町一ノ三三
電話京橋(5)〇一四四・四四九五

五月女電解錫工業所

出張所
東京市江戸川區東小松川五ノ七二二
東京市品川區南品川五ノ六三

小澤精機工場

小澤眞太郎
東京市麻布區新廣尾二ノ一三五
電話三田(5)四五九〇

内地輸出

懷中電燈ケース
自轉車用倍光ランプ
專業

豊田工場

東京市城東區龜戸町四ノ七六
電話墨田(4)〇五九〇
振替口座東京〇一九〇
東京市城東區龜戸町四ノ七六
電話津島(2)二七九八
天津支店 電話二七九八

營業科目
各種高速度鋼
特殊合金鋼
製造販賣並
一般熱處理及鍛造

東京特殊鋼合名會社

東京市蒲田區矢口町六〇四
電話 蒲田 二三四三

諸機械製作
並ニ修理

河野鐵工所

所主 河野藤作

東京市城東區龜戸町九ノ一二〇
(淺間小學校西門前)
電話 墨田 〇四七四四一

洗濯機及
遠心分離機
リニグ
クッ
専用門製作

化學工業用遠心分離機並ニ

洗濯機械專門製作

登錄商號所持店

アサヒ商會本店

三枝康郎

營業所 東京市中野區本町通三ノ一八
(西武電車・青バス中野銀行停留所前)
電話 中野 〇四五〇二
振替口座東京 八八八六〇
工場 東京市中野區本町通三ノ一八

營業科目
兵器及部
ガソリンカー製作
航空機一部
精密機械一式

興亞工業株式會社

東京市蒲田區糀谷町三ノ五七
電話 大森 〇四六一四
振替口座東京 一一七八六〇

陸軍造兵廠火工廠指定工場

鋳力製品各種

杉山製罐工場

杉山英次

營業所
東京市本所區石原町一ノ二
電話 本所 〇一七九二
東京市本所區石原町一ノ二
電話 本所 〇一七九二
東京市本所區石原町一ノ二
電話 本所 〇一七九二
東京市本所區石原町一ノ二
電話 本所 〇一七九二

營業科目

完全化學機械
耐蝕鉛鍍工
耐蝕鉛鍍工
防蝕工業
其他防蝕工業

日本鉛化工業株式會社

東京市蒲田區糀谷町二ノ一〇〇四
電話 羽田 〇四五一一二
振替口座東京 一六二九六〇

船舶用其他
一般鑄鋼及特種
鑄鋼製造

株式會社 東京鑄鋼所

所長 山田太郎

東京市江戸川區西一ノ江一ノ二四〇
電話 江戸川 四五五

管・鉛板及地金
 管・鉛板及地金
 管・鉛板及地金
 管・鉛板及地金

舊稱 株式會社 芳澤鉛管製造所
 芳澤化機工業株式會社

東京市江戶區東小松川四ノ一三〇
 電話 二二二五
 東京市江戶區東小松川四ノ一三〇
 電話 二二二五
 東京市江戶區東小松川四ノ一三〇
 電話 二二二五
 東京市江戶區東小松川四ノ一三〇
 電話 二二二五

營業科目
 航空機材同部分品
 輕金屬鑄物
 鐵工木工業

堀内工業所
 堀内航空機材研究所

東京市江戶區東小松川四ノ一九〇
 電話 二五八九
 東京市江戶區東小松川四ノ一九〇
 電話 二五八九
 東京市江戶區東小松川四ノ一九〇
 電話 二五八九

營業課目
 發電所送電配電線路
 電氣機器工事
 電氣器具材料販賣

小松川鍛工株式會社

東京市江戶區東小松川四ノ一三三
 電話 江戶川三五七

昭興電業株式會社

東京市大森區大森二ノ九
 電話 六八〇
 東京市大森區大森二ノ九
 電話 六八〇
 東京市大森區大森二ノ九
 電話 六八〇

營業科目
 電機器具、電球、口金
 其他拔鉸製品一式製作販賣

合資會社 東都金屬工業所

東京市品川區大井寺下町一四〇七
 電話 大森四三二一

營業科目
 製網機械、工作機械、鑛山土木機械
 製紙機械其他、諸機械設計製作
 プレナー加工、旋盤加工

岡本鐵工所

東京市江戶區東小松川五ノ七〇六
 電話 江城戶川五〇四七八

航空機部品製作

本多製作所

東京市品川區大井南濱川町一六八〇
 電話 大森四九〇〇五

各種板紙

江戸川工業株式會社

東京市江戶區東小松川五ノ七八〇
 電話 江戶川三四八

營業科目
高級工作機械
及各種工具類
プレス型
設計製作
各種組鑄

飛行船印、鰐印、鑄製造元

三和商會

營業所
第一工場 東京市芝區三田豐岡町三五
電話 三田 四四四六四
振替 東京 一三三六八四
第二工場 東京市芝區三田松坂町三八
第三工場 東京市葛飾區立石町二三五

銅、亞鉛、鉛、諸地金
鑛石、鑛滓類
亞鉛滓、銅滓

橋本秀一商店

金屬製煉所
東京市本所區太平町一ノ一・九
電話 墨田 四四〇七三・五八四七
振替 東京 一三三九九六
東京市本所區太平町一ノ一・九

營業品目
スチールサッシ
スチールドア

江東建材社

及川貢
東京市城東區龜戸町一ノ七八
電話 墨田 四四三三三八

兵航諸精
器空機密
用用用子

小林製作所

小林巷次郎
東京市城東區龜戸町一ノ二七
電話 墨田 四四七八〇

高級工作機械工具
度量衡器及計量器

黑澤商店

東京市麻布區新堀町七
電話 三田 四四五三七
振替 東京 四七七九九

電氣熔接機器具材料
各種電線・各止電動機
タテト電氣熔接機
岩城熔接眼鏡特賣元

輕便電動風車機
明治式手動瓦斯切斷器
酸素瓦斯熔接材料一式

明沼工業所

株式會社日立製作所特約店
日本油脂株式會社電氣熔接棒特約店
合資會社岩城硝子製造所熔接眼鏡特約店
營業所 東京市城東區大島町三ノ二一六
電話 本所 四八五五四一
振替 口座 東京 一五五七二〇
工場 東京市城東區大島町三ノ三一六

營業科目
諸機械製造
鑛山用機械類

岡部工場

岡部榮治郎
東京市城東區北砂町一ノ二二九
電話 本所 四四五七二三
振替 口座 東京 一〇一二一

三ツ星調帯株式会社代理店
 横濱製鐵製造株式會社代理店
 キンシV型ベルト製造販賣
 S Y P ワックス、グリス
 調帯革、綴金具、パッキング、工具、礦油

鈴木調帯製造所

營業部 東京市本所區横川橋一ノ三〇
 電話 墨田 四二九一三〇
 振替 東京 四三二六三七
 工場 東京市城東區大島町五ノ八二

脱酸及鑄造用
 純再生アルミニウム塊
 銅、鎮銻、砲金、地金類

工藤商店

東京市本所區東兩國二ノ一六
 電話本所 四二六七九・六九七九
 振替口座 東京 二九九三三七
 東京市本所區東兩國二ノ一八
 精煉所

時計側金屬
 雜貨製作卸
 クローム鍍金

會社 龜戶クローム工業所

代表社員 在間朋次郎

東京市城東區龜戶町六ノ二一八
 電話 墨田 四四一六六
 振替 東京 八九八九四

瓦斯製造及精製裝置
 炭酸製乾機裝置
 石油化學用各種機械
 輸送機及起重機械

鐵骨、建築、橋梁、鐵塔
 汽機、建築各種爐
 各種鐵槽、鐵管、煙突
 各種送風機及排風機
 其他一般機械設計製作

株式會社 鈴木鐵工所

代表社員 鈴木惣太郎
 專務取締役

東京市城東區南砂町二ノ七五三
 電話本所 四九七一八三・九六二九二
 九七六〇・九九二九

鑛山用諸機械
 煉物、煉鋼
 製罐、製業

會社 加藤鐵工所

代表社員 加藤増次郎

東京市城東區南砂町一ノ九四七
 電話本所 四八〇九二

各種發條專門製作

會社 杉山スプリング製作所

東京市城東區大島町三丁目(電停隣)
 電話本所 四四六六・七九六七
 出張所 横濱市鶴見區鶴見町一四三九
 電話 鶴見 三四〇四

製鐵製管用機械製紙、バルブ機械
 化學工業機械、セメント製造機械
 ボンプ及水壓機、各種捲揚機
 起重機、コンクリート機械
 エレベーター、土木用諸機械
 其他一般機械製造

共立機械株式會社

東京市城東區南砂町一ノ一〇二
 電話本所 四九四一五四三
 八七六八六五

諸機械木型
 諸機械模型製作
 機械用木製

廣川木型製作所

東京市城東區北砂町二ノ一四一
 (新開橋通リ)
 電話本所 四一七五七

マレーブル
可鍛鑄鐵

澤田可鍛鑄鐵所

所主 澤田宗信

東京市城東區龜戸町一ノ七〇
電話 墨田 四三三三一
振替口座東京七四六六六

取扱鉄種類
輪西鉄 釜石鉄 兼二浦鉄 八幡鉄
鞍山鉄 本溪湖鉄 パーシオン鉄 ベンガル鉄
タター鉄 歐米鉄

日滿鐵鋼販賣株式會社

東京市麹町區丸ノ内二ノ二
電話九ノ内四代表三三九一(五)

營業種目
潜水ポンプ、外潜水器械、製製造販賣
南洋探貝船用潜水器、潜水服、潜水ホース
新案特許(絶対耐熱、耐冷、耐水、耐水ホース用接合金具)

潜水材料合資會社

代表社員 佐野欣太郎

工場及營業所 東京市荒川區南千住町八ノ九六
電話 淺草 四七三三四
振替口座東京六九三八二

創立大正十三年八月
海軍省指定工場

各種特許品製作
ドラム罐工業
酸素熔接一式

石井製作所

出張所 東京市本所區東駒形町二ノ二〇
電話 墨田 四七四三九
東京市城東區大島町二ノ六八二
電話本所 四五八六四

營業科目

一般工作機械
旋盤、ターレット、ブレンナー
セーパー、ミョーリングマシン

關山隆也商店

東京市麻布區新廣尾二ノ一〇八
電話三田 四一七八六番
四七三四番

佐藤機械製作所

東京市城東區南砂町三ノ一四六
電話本所 二八二八番
二八一六番

販賣所

佐藤秀雄商店

東京市下谷區仲御徒町四丁目八
電話下谷 五二〇八番

營業品目

化學工業用諸機械及裝置
鑛山用諸機械及裝置
瓦斯製造用諸機械及裝置
汽缸製塔起重機並輸送裝置
延壓鐵槽及各種機械設計製作
水門用諸機械及脚筒送風機設計製作
各種工作機械設計製作

株式會社 昭和化鑛機製作所

東京市城東區南砂町二ノ八三九
電話本所 三五〇〇番
七〇〇六番

諸機械及高級鑄物製造

島村鑄造所

東京市城東區大島町八ノ七三二
電話本所 一二八一番

營業種目
鐵、銅、輕合金、銅合金ノ熱處理
窒素硬化、齒車類ノ齒先燒入
高壓瓦斯容器ノ若返リ處理
金、屬、分、析

陸軍省指定
海軍省指定
鐵道省指定

木村硬化研究所

東京市蒲田區仲六郷二ノ一八
電話蒲田三一七三・五二一七

美術鋳力印刷
製罐金屬容器

藤澤製罐工場

藤澤進治郎

東京市本郷區湯島四ノ六
電話小石川四二七三五

東京市麴町區丸ノ内一ノ六
東京海上ビルディング新館八階

日本アルミニウム株式會社

電略「トウケウニホンアルミ」
電話丸ノ内四〇六六五・二七八八
三九一四・二七四八
高雄工場 臺灣高雄市戲獅甲四三〇・二

營業課目
電機一般、コンデンサー
短波受信器、鑛山機械、軍需部品
石炭酸樹脂製、甲馳卸類

東邦電機製作所

東京市品川區下大崎二ノ一七三
電話大崎四二八二九・四七一七
取引銀行 安田(五反田)、麻布銀行

登錄第一八四五三七號實用新案綿精製機
特許第七〇六八一號完全除塵防火廻切機
製綿、製紙、紡績
諸機械製造
附屬品一式並ニ
調帶各種販賣

藤谷四郎商店

東京市豊島區高田南町一ノ三六二
電話牛込四一五七一・一六
電信略號(ラ)又ハ(ラレ)

株式會社 井田製塲所

東京市深川區扇橋二ノ二三
電話本所四七一・一五
振替口座東京九四七九〇

合金鑄造並ニ加工

大島砲金工場

大島三藏
東京市品川區上大崎三ノ三四九
電話大崎四三三七七六

營業品種
ポリルト、ナット
リベット、スバイキ

鐵道省 御指定工場
海軍省

日本鋸釘株式會社

社長 加藤清一

本社及工場 東京市本所區向島請地町七五
電話墨田四四〇六三六(2)

新發賣トレス用
精密機械附屬用紙
製圖用紙類一式
氣象觀測用紙式
速度計用紙式

會社名 福田商店

東京市京橋區銀座二ノ三
電話京橋四二六九四・七三一
振替口座東京二四七三四

鐵道、橋梁、造船、建築、用、リ、ベ、ッ、ト、磨、ト、シ、ヤ、黒、皮、及、ナ、ツ、式、火、造、金、物、一、式

大阪三星ナット關東發賣元
會社 堀 鐵 工 所

代表者 堀 新 吉
東京市本所區綠町一ノ二四
電話 本所 四二五四六

汽機、汽罐、鐵骨、鐵橋、鐵罐、煙突、タ、ン、ク、バ、イ、工、事、設、計、工、造、並、ニ、建、築、現、場、請、負

辻 川 鐵 工 所

辻 川 清 吉
東京市城東區龜戸町六ノ七八
電話 龜田 四一三六二

歐米、米、計、機、用、械、工、工、具、並、ニ、瑞、來、油、砥、石、魚、形、加、工、製、作、一、般、鐵、工、具

ヨ コ イ 商 店

東京市淺草區區橋通小島町二ノ六
(小島町) 電話 停前
電話 淺草 四〇四八五
振替口座東京 四七五七三

營 業 品 目
諸 建 築 山 電 機
製 紙 製 糖 船 艦
打 裝 飾 諸 工 業 用
拔 金 網

東 洋 共 益 社 鐵 工 所

深 川 喜 作
東京市品川區五反田一ノ四〇三
電話 大崎 四三三四五

電 機 部
電 動 機、發 電 機、變 壓 器 其 他
電 燈、電 力、電 氣 機 械 製 作 並 修 理
電 氣 工 事 設 計 施 工
電 氣 材 料 販 賣
機 械 部
自 動 式 荷 物 昇 降 機
機 械 製 作

村 松 工 業 所

村 松 英 策
東京市城東區北砂町四ノ一五九九
電話 本所 四五四二二

營 業 品 目
自 動 車 部 分 品、工 作 機
諸 機 械、一 般 拔 絞 物

平 松 製 作 所

平 松 辰 巳
東京市荒川區町屋三ノ一四三三
電話 下谷 四〇七三九
東京市荒川區町屋三ノ一四九七
東京市荒川區三河島町三ノ二七四一

電 氣 航 空 及 ビ 工 業 用 諸 機 械
器 具 材 料 製 造 輸 入 販 賣 並 ニ
工 事 設 計 監 督 請 負

神 奈 川 電 氣 株 式 會 社

第一、第二工場
支店出張所
東京市芝區中門前二ノ一
私書函東京市芝區代官私書函第二號
電話芝區代官一四一〇八(8)
振替口座東京一四一〇八(8)
東京市大森區大森町二ノ一八五
電話大森區大森町二ノ一八五
大阪、小倉、横須賀、吳、佐世保、新舞鶴、札幌、仙台、名古屋、廣島、熊本、京城、臺北、大連

營 業 課 目
銅、錫、鉛、半田、ホ、ワ、イ、ト、メ、タ、ル
鉛管、鉛板、鉛加工品
東北帝大アルミニウム半田線
特許系半田、脂入半田線
銅、半田、鍍、其他雜鐵

合 資 會 社 羽 鳥 商 店

羽 鳥 恭 三
東京市芝區新堀河岸一九號地
電話 三田 四一六六五
振替口座東京 八二五五〇
合資工場 東京市蒲田區糀谷町三ノ七七八

前田磁石製作所

前田 鐘次

東京市尾久町三ノ二一九五
電話 下谷 四六九三四

營業品目
物理化學電機各種
電氣醫療器各種
物理治療器各種
紫外線發生裝置各種
石英製

以上製作販賣

日本ハノヴィア石英燈株式会社

營業所、本社 東京市大森區大森七ノ八〇
販賣部 大阪、福岡、名古屋、札幌、仙台、廣島、天津

(右製作權行使者)

日本理化學電機製作所

東京市大森區大森七ノ八〇
電話 大森 四二三八九

營業品目
アルミニウム其他、輕合金鑄物
黃銅、青銅其他、合金鑄物
及銅、其他機械加工品
板金、其、機械並修理
一般兵器製作並機械

海軍省指定工場

蒲田工業株式会社

東京市蒲田區東六郷三ノ一
電話 蒲田 四三二九四
大森 四三二九四

學術研究用、機械及
器具類の御用命を願ふ

高島商店

東京市本郷區金助町四六
電話 小石川 四一七〇一

陸船用ディーゼルエンジン
其他各種内燃機關及部品
コンプレッサ
船舶用品 其他

東亞工業株式会社

本社 東京市京橋區越前堀一ノ一二
電話 京橋 四二二二七・二四二七
工場 東京市深川區加崎町二
電話 本所 四八七〇二

營業課目
ストロング印タイヤチエン
各種工業用チエン
一般金屬加工輸出製作販賣

瀧澤製作所

輸出雜貨部

營業所 東京市荒川區三河島七ノ五六〇
電話 荒川 四一〇八二・二九六三
分工場 東京市下谷區三河島三ノ二九六三
電話 下谷 四三三三三・四三三四

有線無線通信機並ニ部品
各種精密機械並ニ附屬品
各種高級精密小型齒車
設計並ニ製作

森幸電機製作所

東京市本所區菊川一ノ三三
電話 本所 四六三三二

各種ドラム罐専門工場

株式会社 日本ドラム罐製作所

本社及工場 東京市城東區龜戸町一ノ一〇一
電話 龜戸 四六二二二・二二二二
大阪工場 大阪市東區大川三丁目二二
電話 大川 八三三三三・二二二二
九州工場 福岡市東區三軒屋二丁目二二
電話 三軒屋 八三三三三・二二二二

東京市麴町區丸之内二ノ二
丸之内ビルディング五階

國產放熱器株式會社

電話丸ノ内四代表三五九一(2)

大阪出張所 大阪市西區新町南通四丁目(第百ビル内)
電話新町二八九九・二九六三
九州出張所 福岡市本庄町天神通二四
電話福岡二七八六
新京出張所 新京興安大路五二五號
電話本局(2)一三二〇
奉・出張所 奉天青葉町四八六六
電話奉天局(3)四八二六

營業品目
製菓諸機
食品製造機械
特殊土器機械
工作機械
製造卸

後藤製作所

支配人 後藤憲平

東京市荒川區南千佳町三ノ六〇
電話淺草四〇〇八四〇
振替東京六〇〇三七九
電信略號(コ)又ハ(コト)

代理取扱品目

米國L.S.スターレット(精密工具類)
英國B.C.エール(自動車のインジェクター)
英國H.C.エール(自動車のインジェクター)
英國H.C.エール(自動車のインジェクター)
英國H.C.エール(自動車のインジェクター)
英國H.C.エール(自動車のインジェクター)
英國H.C.エール(自動車のインジェクター)
英國H.C.エール(自動車のインジェクター)
英國H.C.エール(自動車のインジェクター)
英國H.C.エール(自動車のインジェクター)

精密機械工具商

會社名 手塚商店

東京市京橋區銀座西六ノ二
電話銀座一七七四・一七八一
振替口座東京三三〇三九

手工工作機械
鉋機 鋸機 印刷機 研磨機
宛名 鉋機 鋸機 印刷機 研磨機
高鉋機 鉋機 鋸機 印刷機 研磨機

金鈴舎

東京市本所區請地町一四七
電話本所一四七
東京市葛飾區青戸町三ノ二七四
電話葛飾一七四
青戸工場

高級精密工作機械
輪印機 轉並ニ製版機
煙草製造諸機械
電氣諸機械

株式會社 東京機械製作所

東京市芝區三田四國町一四五
電話三田三〇〇
川崎市上丸子一〇三
電話川崎一〇三
目黒工場
東京市目黒區中目黒一ノ八三五
電話目黒一八三五

營業品目
特殊熱處理特
ノガ熱處理特
製造並ニ販賣、其他附帶業務

東洋鋼化株式會社

東京市蒲田區南六郷二ノ三三
電話蒲田二九七五
振替口座東京七九七八
株式會社エール・レイボルド商會大阪支店
大阪市西區江戶堀上通一ノ二五
電話土佐堀(4)三六一〇(3)

車兵車
關機器用
用用用
パネ

株式會社 東京發條製作所

東京市蒲田區北糀谷町二二二九
電話大森四二六三九・二〇九六
第二工場 東京市蒲田區北糀谷町二三〇六