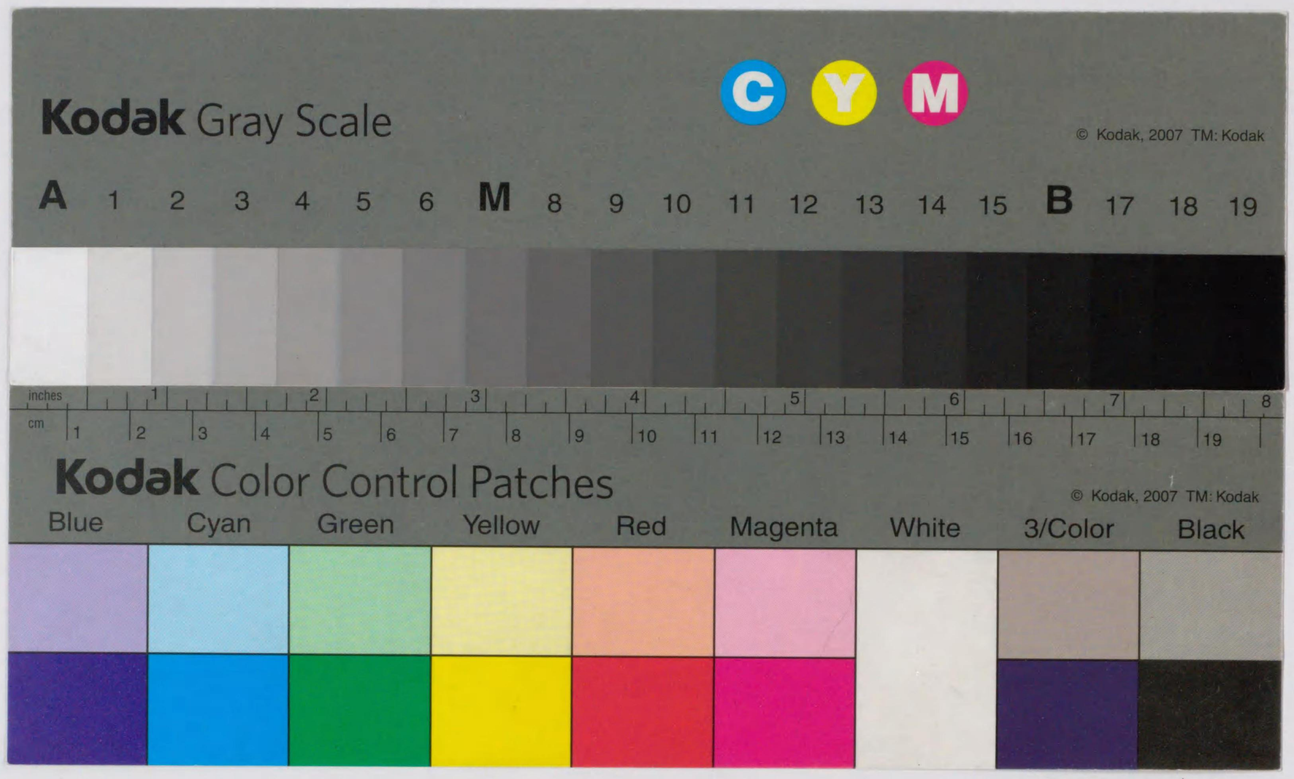
Kodak Gray Scale
C Y M
© Kodak, 2007 TM: Kodak
A 1 2 3 4 5 6 M 8 9 10 11 12 13 14 15 B 17 18 19
inches 1 2 3 4 5 6 7 8
cm 1 2 3 4 5 6 7 8 9 10 11 12 13 14 15 16 17 18 19
Kodak Color Control Patches
© Kodak, 2007 TM: Kodak
Blue Cyan Green Yellow Red Magenta White 3/Color Black

540-95
12005015022 05

7417

帝國圖書館報

第二二冊
第一、二號

帝國圖書館

發行所寄贈本
寄贈
8717
帝國圖書館
昭和八
帝圖

和漢書目錄　目次

第一門　神書宗教……一
第二門　哲學　教育……六
第三門　文學　語學……一四
第四門　歷史　傳記　地誌　紀行……三〇
第五門　國家學　法律　經濟　財政　社會　統計……四一
第六門　數學　理學　醫學……六〇
第七門　工學　兵事　美術　音樂、諸藝　產業……六八
第八門　事彙　類書　叢書　隨筆　雜書　新聞紙……一〇〇

540-95

帝國圖書館和漢圖書分類目錄

從昭和四年一月
至同　年六月

本編各書名下末尾ノ數字ハ其書ノ定價又ハ購入價格ヲ示シ其前ノ人名館名等ハ發行者發行所ヲ示ス、●印アルモノハ刊・寫年不明ノ書、其他年次ナキモノハ昭和四年出版ナルコトヲ示ス、◎印ハ特別書、○印ハ和裝書ナルコトヲ示ス。

帝國圖書館藏

第一門　神書　宗教

愛の本質　德憲義著　新生堂　一、五〇　一—五九五—二三
平易に說いた阿含經　飯田南山著　中央出版社　、八〇　一—五九五—四
イエス研究　松本卓夫編　新生堂　一、二〇　一—五九五—二八
イエスの種々相　由木康著　新生堂　一、二〇　一—三七四—二九
一河の流　足利淨圓著　京、眞宗學研究所　一、五〇　一—五九五—二三
嚴島　嚴島神社々務所編　廣島縣嚴島町　昭和三　同社務所　一—五九〇—三九
抱痾三十年いのちの歡び　春海玉江著　日英堂　昭和三　一、〇〇　一—五七〇—二五七
印度支那密教史　吉祥眞雄著　佛教藝術社　一、三〇　一—五九二—五四
印度文化叢書　横濱　印度學研究所發行　二、〇〇　一—三三八—四四一
第一輯　第一篇　梵詩邦譯佛陀の生涯　平等通昭譯
隱れたる江戸の吉利支丹遺跡　原胤昭、同鶴麿著　原胤昭　、三〇　一—五六九—一六八
延壽聖訓　一名「延命十句觀音經講話」　森江書店　梶川乾堂著　二、〇〇　一—五九五—三〇

第一門　神書　宗教

役行者　山田文造編　奈良縣吉野町　金峰山　一、五〇　一—五九五—三三
歐米傳道記　河崎顯了著　名古屋　破塵閣　二、五〇　一—五九五—四
改譯新約聖書コリント後書講解　ラルネデ著　警醒社　昭和三　一、五〇　一—五五九—五六
改譯新約聖書使徒行傳講解　ラルネデ著　警醒社　昭和三　二、八〇　一—五九二—四
巴、漢、和對譯戒律の根本　（比丘波羅提木叉）　丙午出版社　長井眞琴著　一、五〇　一—五七九—三二九
高僧傳　日野良貫著　浩文社　一、〇〇　一—三八六—二五四
神を成就するもの　宮崎虎之助著　平凡社　二、〇〇　一—三三—四五〇
神と共同社會　中島重著　新生堂　、九〇　一—三三—四五二
改訂賀茂葵祭解說　江馬務著　京、山本文華堂　、三五　一—五九〇—一四一
救世軍人の力　英、ブラムエル、ブース夫人著　救世軍　一、二〇　一—三四—一五二六
救世軍の軍令及軍律　士官の卷中　救世軍日本々營編　昭和三　同軍出版及供給部　二、〇〇　一—五三—八七
求道と女性　寺本婉雅著　京、城端佛教求道會　一、五〇　一—三三—四五九
珍書大觀吉利支丹叢書　吉利支丹心得　下冊　ザビエル聖人像原色板　七科觀念書　佛書抄錄　大、大阪毎日新聞社發行　昭和二—四　一帙六〇—一七七—

オラショ雜纂斷簡　諸聖人御作業書抄及宗門諸抄　とちりな、きりしたん　聖母像油繪寫眞　諸聖人記念日表　六四　六五　六六　六七

吉利支丹退治物語　中、稀書複製會編　米山堂　昭和三　一—一〇三—四一四

切支丹祕史　藤井伯民著　三光出版社　、九〇　一—五九〇—五一

基督教思想叢書　イデア書院發行　昭和三、四　四—五七〇—二四七

第一卷　近代文明と基督教　米、ニーブル著　村尾昇一　栗原基一譯
第二卷　イエスの垂訓
第三卷　舊約書の由來　渡邊善太著
第四卷　新約の時代　松本卓夫著

基督教年鑑　昭和四年　日本基督教聯盟編　昭和三　同聯盟年鑑部　一、五〇　一—三五—四七

基督教の本質　獨、フォイエルバッハ著　木暮浪夫譯　南宋書院　一、八〇　一—三四—五三八

九一堂叢書　第七編　菅原七郎編　大、同堂　一—五四九—八一

革正祕錄光尊上人血涙記　三島了忠著　昭和出版社　三、〇〇　一—三七四—一三三

皇陵神社巡拜記　土屋源十郎著　再版　三重縣多氣郡大淀町　同人　一—五七八—一八八

觀音巡禮　狹原井泉水著　春陽堂　一、八〇　一—五七八—二〇九

官幣中社長田神社復舊御造營史　同會編　同會　二—一七九—三五

慶應義塾基督教青年會三十年史　同社御造營奉贊會編　神戸　同會　一—五九四—一五

現代佛教思想　籾山半三郎（髻華）著　觀音會　一、二〇　一—五九二—一

弘法大師遠諱史　水原堯榮著　昭和三　和歌山縣伊都郡高野村　高野山大師教本部　一、八〇　一—五七八—五七

弘法大師觀　附、觀賢僧正の風範、知泉大德傳　森田龍僊著　佛教藝術社　一、五〇　一—五九二—一七

弘法大師と日本文化　栂尾密道編　京、六大新報社　三、五〇　一—五九二—一一

弘法大師の入定觀　森田龍僊著　京、文政堂　四、五〇　五—五九三—五

國譯一切經　大東出版社發行
第一卷　法華部
第二卷　涅槃部　一
第三卷　律部　一
第四卷　阿含部　八
第五卷　華嚴部　一

國譯禪學大成　第一、二、四卷　同編輯所編　二松堂　三—三八七—五六

昭和新纂國譯大藏經　同編輯部編　東方書院　四—五八三—二六
經典部
第六卷　大般涅槃經　第二
第九卷　大方廣佛華嚴經　第一
宗典部
第二卷　眞言宗聖典
第六卷　臨濟宗聖典

古瓦より觀たる善光寺　廣瀨善藏著　昭和三　長野　河原書店　一—五九〇—三〇

心の平和　泉道雄著　甲子社　二、五〇　一—五九五—一五

親鸞聖人御眞蹟御消息　三重縣一身田町　專修寺發行（複製）　平易に說いた金剛經　篠崎春洞著　昭和三　中央出版社　二、〇〇　一—五七〇—一五一

曹洞宗布敎講習錄　曹洞宗務院編　甲子社　一—三三—四八

佐々木月樵全集　京、同刊行會發行　一—五七四—一三

讃美歌の話　佐川眞宰譯　昭和三　神奈川縣小田原町　自然療養社　一、四〇　一—五六八—三三六

宗門人別御改帳　寫（武州橘樹郡宿河原村ノ慶應二年ノ御改帳ナリ）　同人著　一—二一八—二三

獅子林餘影　蓮實長編　栃木縣那須郡西那須村　雲照寺　一—三三—四五七

燉煌出土十涌比丘尼波羅提木叉戒本　解說付　京、十涌戒本刊行會　西本龍山解說　一—〇—一—を—一二九

淨土宗全書　第一、三、四、一一卷　再版　同會　淨土宗典刊行會編　四—五九三—三

親鸞聖人御眞蹟淨肉文　三重縣一身田町　專修寺發行（複製）　一—一五三—七七

釋宗演全集　平凡社發行　一—五九八—一

第一卷　禪學大樂講語　同　社編

釋尊傳　岡敎邃著　京、平樂寺書店　一、五〇　一—三七四—二二八

主の祈の研究　塚本虎二著　向山堂　一、〇〇　一—五七〇—二七九

殉敎の血を承繼ぐもの　賀川豐彦著　大、日曜世界社　、三〇　一—三四一—五二九

准如上人苦難史　伊藤義賢著　京、中外出版株式會社　、三〇　一—五九〇—一〇五

准如上人芳蹟考　同上人三百回忌臨時法要事務所編　京、同所　一—五九〇—一〇〇

勝鬘師子吼一乘大方便方廣經　奧田正造編　同人　一—二〇五—二九四

初代基督教之背景　アウタブリッヂ著　川島保譯　敎文館　二、〇〇　一—五九二—四四

初代佛敎　ライス、ダビッド著　白石喜之助譯　新生堂、六〇　一—五九五—二七

諸部僧尼戒本の對照研究　一—五五三—三六

第一門　神書　宗教

ジョン、ウェスレー信仰日誌　賀川豐彦、黑田四郎譯　敎文館　二、〇〇　一—五九一—三六

眞宗二十八名家信仰坐談　楠正康編　山喜房　一、二〇　一—五二五—三六七

信仰叢書　新生堂發行　一、八〇　一—五二七—二

第二編　聖アウグスティヌス懺悔錄　中山昌樹譯

神宮要綱　神宮司廳編　宇治山田　昭和三　同廳　一—五九九—九四

神宮年表　神宮司廳編　宇治山田　同廳　一—五九二—五〇

神宮奉齋會京都本部沿革略史　同部編　京、同部　一—二二—二六八

眞空より妙有へ　木村泰賢著　甲子社　二、八〇　一—五九九—一二

眞言宗大綱　蓮生觀善著　佛敎藝術社　一、五〇　一—五九二—五六

神社祭式行事作法要義　附、雜祭式行事作法要義　大塚承一著　帝國神祇學會　昭和三　二、三〇　一—五九二—四七

信の意識の考察　源哲勝著　京、同朋舍　昭和三　一、五〇　一—五七〇—二六五

新約聖書註解　第五　使徒行傳　第六　ガラテヤ書、テサロニケ前後書　大、日曜世界社發行　三、六〇　日高善一著　同　二—五七〇—一九四

親鸞聖人及其敎　柏原祐義著　正信協會　一、二〇　一—五九九—二四

救はれたる生活　（佛立講に歸依して）　上村長子編　奈良、上村耕作　昭和三　良書刊行會　昭文堂　、七〇　一—五五—三八一

聖敎小集　賀川豐彦著　大、日曜世界社　、五〇　一—二〇—一二三

聖淨と歡喜　ライス、ダビッド著　新生堂、六〇　一—三四一—五一九

聖書より見たる日本　藤井武著　岩波書店　一、四〇　一—五二五—三七六

精神の修養と佛教　道重信教著　春光社　一、二〇　一―三三―一四四六
日獨兩文生命の四大屬性　山川智應著　天業民報社　原實獨譯　三〇　一―五九〇―一四四
青龍低吟抄　間宮英宗著　山喜房　一、〇〇　一―五七〇―二七七
世界的大宗教　牧野登美夫著　大同人　一、二〇　一―五〇四―二八一
赤化思想の根源　有賀成可著　世界思想研究會　五、〇〇　一―五九二―五一
新井石禪禪話の泉　高橋北堂編　中央出版社　一、八〇　一―三三二―四三三
親鸞聖人御眞蹟尊號眞像銘文　三重縣一身田町專修寺發行（複製）　二〇　一―五三一―七五
大國聖日蓮上人　田中智學著　春秋社　一、六〇　一―五七八―二七三
大正新脩大藏經　高楠順次郎編　大正一切經刊行會　第一九卷　密教部二　第五四卷　事彙部下　外教部　第五五卷　目錄部　昭和三　◎三―四四―三七四
大正新脩大藏經別卷　高楠順次郎編　大正一切經刊行會　一八、〇〇　昭和法寶總目錄　第二卷　一―八六―三九一
大聖日蓮　南海夢樂著　浩文社　一、二〇　一―三八六―二五三
平易に説いた大般涅槃經　志賀善海著　中央出版社　二、三〇　一―五二五―三六三
當麻曼荼羅搜玄疏採摘聽書　陳阿著　岸和田　光明寺　二、五〇　一―五九二―五一
西藏語原本王舍城所説大無量壽經國譯　青木文教譯　京、光壽會　再版　一、〇〇　一―五九二―三一
臺灣神社誌　臺灣神社社務所編　臺北　同所　四版　昭和三　一―五七九―三三五
澤庵和尚全集　卷三、五、六　同刊行會編　昭和三、四　三―五九三―六
たゞ上を仰ぐ　畔上賢造著　名古屋　一粒社　、九〇　一―五九五―三
力と潤としての宗教　杉田英一郎著　新生堂　一、五〇　一―五二五―三七八
天台教學史　島地大等著　明治書院　三、五〇　一―五九五―二九
天理教綱要　天理教道友社編　奈良縣山邊郡丹波市町　同社　一―三三二―五二五
日隆上人御一代記　藤丸與吉郎著　大獅子吼會　、六〇　一―五九〇―七〇
日蓮宗不受不施史料　梶木日種著　立正閣　、七〇　一―五九〇―八六
人間としての日蓮上人　關露香著　文陽堂　一、五〇　一―五五六―三三
日蓮上人一代記寫眞帖　井上隆雪畫　日成堂　、六〇　一―四三三―三四七
宗祖六百五拾遠忌御報恩記念日蓮聖人御傳木版畫　第一輯　昭和三　同刊行會編　同會　一―四一五―四七
日蓮聖人の實現の宗教　山川智應著　天業民報社　二、五〇　一―三三二―四四七
日蓮大士眞實傳　第一卷　同刊行會編　同會　一、二〇　一―二〇五―三〇二
日蓮大聖人御書新集　佐藤慈豐編　同刊行會　七、八〇　一―五二五―三六四
日宗寶物畫輯　附　立正大師繪傳　同會　一二、〇〇　立正大師奉贊會編　一―一四〇―二七七
日本高僧畫像選　大谷大學國史研究會編　京、中島京榮社　三、五〇　一―五九四―五一
日本カトリック教史　三木露風著　第一書房　一、八〇　一―五九二―七
御大典記念日本宗教大會紀要　日本宗教熙和會編　同會　三、〇〇　昭和三　一―五九二―八

日本バプテスト史略　下　高橋楯雄編　東部バプテスト組合　昭和三　一、〇〇　一―五〇四―一九四
概説日本佛教史　橋川　正著　文獻書院　二、五〇　一―五九二―三三
日本佛教史の研究　第二卷　大屋德城著　京、東方文獻刊行會　四、六〇　一―五七〇―二六
輓近宗教學說の研究　赤松智城著　同文館　三、八〇　一―五二五―三六六
彼岸への白道　前田聽瑞著　大一心寺　一―五九〇―二三
比丘尼史　荒木良仙著　奈良縣宇陀郡室生村　室生寺　一、二〇　一―五九〇―一五〇
人一代の修養　道重信教著　昭和三　中央出版社　二、〇〇　一―五七〇―二五二
祕密佛教護摩の研究　佐伯興人著　佛教藝術社　一、八〇　一―五九二―五三
平易に説いた佛遺教經、勝鬘經　河合慧道著　中央出版社　二、五〇　一―五二五―三八三
佛教最後の地點（禪と念佛）　今成覺禪著　中央佛教社　二、〇〇　一―五七〇―二六九
佛教史論　松本文三郎著　京、弘文堂　三、五〇　一―五九二―二三
說話辭林佛教百事問答　八木祐鳳、水野遊粹著　日本禪書刊行會　三、五〇　一―三三二―四三四
佛教風俗　山喜房發行　五〇　一―五九〇―二三九

第一編　灌佛會　鷲尾順敬著

平易に説いた佛教迷悟問答集　高島玉泉著　中央出版社　一、八〇　一―五二五―三八四
佛教より見たる死生觀　道重信教著　中央出版社　二、〇〇　一―五九五―一四
莫妄想　境野黃洋著　昭和三　鴻盟社　二、〇〇　一―五七〇―二五〇
衷なる生活　英、アンダヒル著　中山昌樹譯　教文館　、九〇　一―三三―四五八

第一門　神書　宗教

誠の心　（ローマ字）曉烏敏著　石川縣石川郡出城村　香草舍　、七〇　一―三七四―一三一
增野鼓雪全集　第一、五―二二卷、別册　同刊行會編　奈良縣丹波市町　同會　二〇―五八三―四五
全譯みあしのあと　チャールス、ジェルドン著　松本赳（雲舟）譯　昭和三　新生社　二、〇〇　一―五六八―三三
密教學　神林隆淨著　丙午出版社　二、〇〇　一―五九二―三四
大正大學圖書館藏密教書籍目錄　岡田契昌等編　新義眞言宗豐山派宗務所　二、五〇　一―五六八―四一〇
梵語原本國譯無量光如來安樂莊嚴經　大谷光瑞譯　京、光壽會　二、〇〇　一―五七九―二四五
迷信茶話　第三編　後藤道雄著　京、中外出版株式會社　一、〇〇　一―五三六―二一九
明治大正傑僧祕談　山內脩謙著　大雄閣　二、〇〇　一―三四一―五二七
山科安祥寺誌　上田蓮城編　京都府山科町　安祥寺　一―五九四―二七
親鸞聖人御眞蹟唯信鈔文意　三重縣一身田町專修寺發行（複製）　一八、〇〇　一―五三一―七六
基督教の準備となれる猶太教の發達　ラアネッド著　教文館　一、五〇　一―五七〇―二六四
ヨハネ傳福音書　エミール・シルレル、山谷省吾著　刀江書院　三、五〇　一―五九二―五
臨濟、莊子　前田利鎌著　大雄閣　二、〇〇　一―五九二―一九
類語小集成　鹽井信次編　京、マコトヤ書店　一、〇〇　一―五六九―一四六
ルッター文庫　ルッター研究會發行　一、〇〇　一―五六九―一四九

第一編　卓上語錄　獨、マルテイン・ルッター著　佐藤繁彥譯

ルルドの姫君　マトン著　昭和二　天主公教會
黎明の聖女　三浦關造著　平凡社　一、八〇　一―五七〇―一七四
一―五六八―三三七

羅馬書の研究　内村鑑三著　古我合名會社　六版　五、五〇　一—五一一—七三
我國體と基督教　對野福平著　同人　一、五〇　一—三三二—四四五
向上の人生　馬場孝月編　帝國講學會　四、〇〇　一—五七〇—二六六
家相寶典　高木乘著　萬里閣書房　四版　一、八〇　一—五八六—一〇五
カント著作集　岩波書店發行　三、〇〇　一—五五五—三八

第二門　哲學

第一〇　論理學　田邊重三譯

愛國心　小笠原長生、猪狩又藏著　奉仕會　二、〇〇　一—二四一—五三
阿倍川ノ義夫　靜岡縣教育會編　靜岡同會　一—五九〇—二八
ウインデルバンド哲學概論　上　清水清譯　イデア書院　一、五〇　一—五九一—二二
ヴキンデルバント哲學概論　松原寛譯訂補　日本大學出版部　四、五〇　一—五五八—四八
禹貢注解　姚明輝著　上海　吳興讀經會　一—五七九—二一七
膽つ玉英雄風雲錄　頭山滿著　三版　三水社　一、五〇　一—五七〇—二四八
易學講座　第一—一一　柄澤照覺著　神誠館　昭和三　一—六六—三七一
應用心理學研究　教育研究會發行　七、〇〇　一—五八一—六六

第一編　材能研究　淡路圓治郎著

概說論理學　古田良一著　泰文社　一、八〇　一—五二五—三七一
孝行物語　二卷（繪入り）　寶永七京、栗山宇兵衛　一—京—四〇八
熊澤先生自筆孝經小解　正宗敦夫編　珍書保存會　一—二七—一七

現代哲學要論　木下一雄著　培風館　二、二〇　一—五九二—二三
現代哲學叢書　日本大學發行　三、三〇　一—五九三—二三

第一卷　アスター近世哲學史　松原寛、西野錦治譯

現代日本に於ける支那學研究の實狀　外務省文化事業部（中村久四郎調）編　同部　一—五九二—一五
孔子鑑賞　内門免許人相奥祕　玄龍子相法　初傳、中傳、奥傳目黑要太郎（玄龍子）著　帝國人相學院　六—三三二—四四〇
國民思想叢書　大月隆仗著　敬文館　一、五〇　一—三三二—四六〇
國民思想叢書刊行會發行　二—五九三—一
國民道德概要　第一編　國體論　上　第二編　民衆篇　河野省三著　帝國神祇學會　一、三〇　一—五九二—四五
國民道德概說　加藤咄堂（熊一郎）編　同文館　一、六〇　一—五二五—三七三
國民道德序論　深作安文著　同文館　一、六〇　一—三五六—二二七
國民道德眞義　巨理章三郎著　中文館　五、五〇　一—五九九—六
御卽位禮勅語衍義　柴田甚五郎著　昭和書院　二、三〇　一—五九二—二八
莊子內篇　巨理章三郎著　中文館　三、〇〇　一—五九〇—八四
訓話資料集修養自訓　田中慶太郎校　文求堂　五〇　一—三四一—五三
修養全集　嘉悅基猪著　儲行社　一、〇〇　六—五八三—三九
　大日本雄辯會講談社發行　同　社編

第三卷　金言名句人生畫訓

第二門　哲學

第四卷　寓話逸話お伽噺　同
第五卷　修養文藝名作選　同　社編
第六卷　滑稽諧謔訓集　同　編
第七卷　經典名著感話集　同　編
第八卷　古今逸話特選集　同　編

自警錄　新渡戸稻造著　實業之日本社　縮刷一五版　一、五〇　一—三五六—二三三
四柱推命學大奥極祕傳　阿部寮作著　京、藤井佐兵衛　訂再版　大正一三　六、〇〇　五—一六六—三七二
史的一元論　ブレハノフ著　南宋書院　川内唯彦譯　二、〇〇　一—五七〇—二七六
史的觀念論の諸問題　三木清著　岩波書店　二、〇〇　一—五九二—四三
支那學研究　第一編　斯文會編　同會　二、〇〇　一—五九二—三五
支那學論叢　小島祐馬編　高瀨博士還曆記念　京、弘文堂　昭和三　八、五〇　一—五六七—六
斯文六十年史　斯文會編　同會　一、八〇　一—五九二—三三
尙書正義　卷一七—一九　大、大阪毎日新聞社發行　昭和三　一—三二一—ほ—七九
社會科學の豫備概念　三木清著　鐵塔書院　二、〇〇　一—五九一—八六
社會思想批判　川邊喜三郎著　新生堂　二、五〇　一—五八七—二八
儒學概論　北村澤吉著　上海　商務印書館　一—五九二—三〇
循環的進化　福富泰藏著　政教社　昭和三　一、八〇　一—五七〇—二五九
處世日訓　高木喬堂編　立志向上運命開拓　中央出版社　二、〇〇　一—三三二—四四九
眞人生の基調　牧野秀著　修養團　一、〇〇　一—五二五—三六八
人生隨想　帆足理一郎著　博文館　一、五〇　一—三四一—五三一

眞と善との生活　渡邊英一著　武藏野書院　訂一、〇〇　一—五三六—一六〇

心理學概說　後藤弘毅著　廣文堂　昭和三一、五〇　一—五七〇—二六一

心理學新論　伊賀駒吉郎著　大日進舍　三版三、五〇　一—五三六—一七八

心理研究　工藤祐次著　德島同人　一—五七九—二八四

人類共存の大理想　添田壽一著　同人カ　一—五七九—二七〇

生活と哲學的思索　田代秀德著　赤城哲學會　一、五〇　一—五九〇—三三

精神科學叢書　原理日本社發行　一、五〇　一—五二四—六四一

第二編　ヴント氏民族心理學研究　附　古事記論　三井甲之著

聖哲エマアソン　服部他之助著　民友社　一、二〇　一—五五六—三二六

性の心理　第三、一七、一八、二〇卷　ハヴエロック、エリス著　增田一郎譯　日月社　四—六〇—八七一

運命判斷姓名の神祕　熊崎健翁著　實業之日本社　一、三〇　一—五九五—一七

西洋哲學史　第一卷　岩波書店編　啓明社　出隆著　二、五〇　一—五五八—一四九

參考文檢參考批判的西洋倫理學說表解　三浦藤作著　太陽堂　一、七〇　一—五九二—一〇

西洋倫理史要　松田友吉著　大同館　二、〇〇　一—五七〇—二六八

世界的現代訓　橫山六輔編　東京三四書房　二、六〇　一—三七四—一三三

赤禍とは何ぞ　諏訪部一之輔著　靜岡一力社　一、五〇　一—五九〇—一四八

綜合倫理學　杉森孝次郎著　早稻田大學　二、五〇　一—五九五—二

續哲學叢書　岩波書店發行　三、〇〇　二—五九八—九

第四　シエリング學術研究の方法論　八倉萬壽治譯

第五　ヘーゲル歷史哲學序論　今田竹千代譯

第六　モイマン美學概論　獨、エルンスト、モイマン著　青柳正廣譯

哲學論叢　第一—一九、同店　岩波書店編　一九—一九、七五　一九—一九八四—一九

東西思想講話　小林正和著　成昭堂　昭和三四、八〇　一—五七〇—二七一

東洋倫理概論　安岡正篤著　玄黃社　二、四〇　一—一九二—二六

ニイチエ全集　新潮社發行　三、〇〇　一—三七五—三

第一〇篇　悲劇の出生　外一篇　生田長江譯

日本國現報善惡靈異記　景戒著　春陽堂　板橋倫行校譯　二、三〇　一—一九六—九

日本思想論　（國家思想より社會思想へ）　早稻田大學　永井亨著　一、二〇　一—五九五—三二

日本道德に關する史實　佐藤清勝編　同人カ　昭和二　一—一九二—一四

日本倫理概說　伊藤千眞三著　廣文堂　一、五〇　一—五九五—一〇

認識論概說　田中長男著　教育研究會　一、八〇　一—一五二—三七〇

美學論考　多田憲一著　古今書院　一、五〇　一—一五八六—二八〇

日本思想論集光は日本より　新東方協會編　新潮社　一、七〇　一—三三二—四三九

人の心　加藤熊一郎（咄堂）著　修文社　三、五〇　一—一五二五—二八〇

ヒユマニズムに就て　英、マツケンジー著　內觀社　二、五〇　渡邊勇助譯　一—一五九二—二七

夫婦の道　德富猪一郎著　主婦之友社　昭和三　一、〇〇　一—一五七〇—二五三

第二門　哲學　教育

第五編　社會學　科學方法論　新明正道著　戶坂潤著

第一〇編

孫子吳子　田中慶太郎校　文求堂　四〇　一—一九〇—八三

泰山敎靈力靈顯錄　加藤十次郎編　若松　昭和三　大日本哲學院　七〇　一—五七〇—二六七

大思想家　エルンスト、フォン、アスデル編　岩波書店　大橋勉譯　二、三〇　一—一九二—二〇

現代哲學叢本對象論　橋高倫一著　啓明社　一、三〇　一—一九二—三九

大聖典敎育勅語　昭和新皇道　辻村楠造著　又玄社　二、六〇　一—五七〇—一〇

大日本帝國の使命と其將來の運命　上卷　竹林賢次（芙容）著　昭和三　京、青春社　二、五〇　一—五七〇—二六二

道德學の體系と公民科の原理　伊藤千眞三著　昭和三　大明堂　二、三〇　一—一九二—二

道德價値論　米、エベレット著　木村伊勢雄譯　目黑書店　五、〇〇　一—一九二—一六

道德科學の論文　廣池千九郎著　昭和三　廣池千英　五—一九二—六

斷機慨錄　佐藤清勝著　八版　明治四四　軍事敎育會　一—九三—九七

女性愛の修養　村山咸一郎著　敎育研究會　二、〇〇　一—一五二—三七二

手相と運命の見方　永島眞雄著　かゞみ社　一、五〇　一—一五六九—一三二

哲學序說　木村秀吉著　文書堂　三、三〇　一—一九二—三八

哲學とマルクス主義　デボーリン著　河野重弘等譯　上野書店　一、五〇　一—三三三—四五四

哲學名著叢書　理想社發行　七、六〇　四—一八三—四七

第三　テイチエ（ナ）心理學概論　岡島龜次郎譯

フオールレンデル西洋哲學史　第一卷　粟田賢三等譯　岩波書店　二、八〇　一—一九九五—五

文化哲學叢書　改造社發行　一、八〇　一—一五〇五—二九

第四編　デイルタイの哲學　勝部謙造著

本朝神仙記傳　上之卷　宮地嚴夫著　昭和三　大、同發行所　二、五〇　一—一九二—一三

無題錄　第四編　大谷光瑞著　再版　京都府紀伊郡堀內村　大乘社　八五　一—一五六九—一四〇

孟子集注　（影印瑣川吳氏彷宋刊本）　田中慶太郎校　文求堂　一、八〇　一—一九五五—一一

最新洋風食卓作法　東佐與子著　文光社　二、三〇　一—一五八六—二四一

唯物辯證法批判　第一卷　古谷榮一著　昭和三　平凡社　一、八〇　一—一五七〇—二五五

文檢中心倫理學概論　岡田怡三雄（怡川）著　文書堂　一、八〇　一—一九九五—一六

歷史哲學概論　獨、ヘーゲル著　河野正道譯　白揚社　二、五〇　一—一九九二—二九

ロックの哲學と敎育思潮　小林澄兄、西谷謙堂著　同文社　二、八〇　二—一五〇—二七五

論語集注　（影印瑣川吳氏彷宋刊本）　田中慶太郎校　文求堂　一、二〇　一—三七四—一三〇

若き人々の心理　岸本惣吉著　光學堂　二、〇〇　一—一三三—四四二

我等の歩むべき道　工藤直己著　青森縣西津輕郡稻垣村　同人

敎育

青森縣學事要覽　昭和三年　青森縣知事官房編　青森　同房　册數三　一—二五八—一二

兒童の本性に立脚せる遊戯教育の實際　多賀四郎著　南光社　二、五〇　一一二七六—四六七
學年配當要目準據衛生訓練の實際　大西永次郎著　右文堂　一、八〇　一一二七六—四六五
幼兒教育の實際　福永盾雄、同津義著　イデア書院　一、〇〇　一一二五二—一六五
岡山醫科大學一覽　昭和三年一一月現在　岡山　同學編　昭和三　一一二八七—九
大分市教育史　同市教育會編　大分　同市役所　一一二五五—八七
大阪高等學校一覽　昭和四年四月至同五年三月　大、同校　同校編　一一二八三—三八
大阪高等工業學校一覽　昭和四年四月至同四年三月　同校編　昭和三　大、同校　一一二九二—一五
大阪外國語學校一覽　附第五臨時教員養成所一覽　同校編　昭和三　大、同校　一一二九三—二
大阪工業大學要覽　昭和四年四月至同五年三月　大、同學　同學編　一一二九一—一五
大阪市教育要覽　昭和三年度　大、同所　同市役所教育部編　一一二五五—七八
農村用高等小學讀本眞使命　卷三　明治圖書株式會社　友納友次郎著　三、五〇　一一二六三—二四三
高等小學讀本卷一乃至卷四修正趣意書　文部省編　國定教科書共同販賣所　一、一九　一一二七一—八二
高等小學農業教育原論　千葉敬止著　大、東洋圖書株式合資會社　二、八〇　一一二九一—八一
高等小學補習學校簿記指導書　單式篇　松本喜一、高橋福三著　大、東洋圖書株式合資會社　二、二〇　一一二七五—三三
神戸高等商船學校一覽　昭和三年九月　兵庫縣武庫郡本庄村　同校編　昭和三　同校　一一二九七—六七
書方學習原論　岩瀨六郎、原田正雄著　東洋圖書株式合資會社　昭和三　二、五〇　大、一一二六三—四七
學校衛生と救急法　岡田道一著　明治圖書株式會社　二、八〇　一一二七六—四六九
學校看護法大意　岩原拓著　右文館　二、二〇　一一二七六—四六七
學校球技の實際　佐々木等著　章華社　二、五〇　一一二七六—四七一
學校經營新研究　小林佐源治著　目黑書店　三、五〇　一一二六二—九三
學校生徒兒童身體檢査統計　昭和三年　千葉縣知事官房文書統計課編　同課　一一二七六—二二三
學校體操精義　大阪體育學會著　堺　木下製作所　一、八〇　一一二七六—四七二
學校に於ける職業指導の實際　谷野巖著　モナス　一、八〇　一一二五九—六〇七
學校養護諦要　本圖晴之助著　大日本學校衛生協會　五、五〇　一一二七六—四七三
學級經營の根本義と其立案の實際　安部清見著　明治圖書株式會社　二、九〇　一一二五三—三九八
學事法規全輯　平山大八編　熊本　平山書店　昭和三　二、五〇　一一二五六—一一二
開校五十年記念學習院史　同院編　同院　昭和三　一一二八二—五
學習心理學　久保良英著　南光社　四、三〇　一一二五三—四〇七
家事教材研究案　衣服篇、住居篇　文光社　家事教授研究會編　二、〇〇　二一二六三—一四六
九州帝國大學要覽　平面圖付　福岡　同學編　同學　一一二八一—一六
樹は如何に自ら潑溂と天に伸びるか　（文指導の靜觀）　誠明堂　久米井東著　一、五〇　一一二六三—二七九
行啓記念山口縣立山口圖書館概覽　第二五年報　山口　同館　同館編　昭和三　一一二七八—五

精說勤勞教育　白土千秋著　教育研究會　一、八〇　一一二五三—四〇二
熊本高等工業學校一覽　昭和三年至同四年　昭和三　熊本　同校編　一一二九二—四四
財團法人啓明會事業報告　第一〇回　昭和三年度　同會編　一一二四五—三二
教育偉人と其中心生命　西洋之部　大、駿々堂　笠井義夫著　二、七〇　一一二五三—三九七
教育映畫概論　橋高廣著　明治圖書株式會社　二、八〇　一一二七九—四六
教育映畫研究資料　文部省普通學務局社會教育課發行　第二輯　教育映畫業者調査概要　第三輯　青少年の映畫興行觀覽狀況調査概要　上　同課編　同　編　二一二七九—四七
教育技術學　鈴木德成著　光學堂　一、五〇　一一二五三—三七三
受驗參考教育學　附裁縫教授法　藤澤米次郎著　京、山本錦文館　二、〇〇　一一二五三—四〇〇
教育思潮研究　第三卷第一輯　目黑書店　同會編　二、八〇　一一五九二—二四
歐米教育思想史　大古より現代まで　教育研究會　五、〇〇　入澤宗壽著　一一二五九—一〇〇
教育狀況　昭和二年度　臺中　同州　附社寺及宗教概覽　臺中州編　一一五七九—三九
教育心理學概說　青木誠四郎著　廣文堂　一、五〇　一一二五三—四〇六
教育大意講話　伊藤千眞三著　郁文書院　二、〇〇　一一二五二—三七四
教育に親しむ人々　其一　滋賀縣八幡町　池野茂著　北堂印刷部　昭和三　二、五〇　一一二五九—六〇五
教育の純粹相と眞指導　福岡師範學校附屬小學校編　明治圖書株式會社　二、八〇　一一二五三—三九五
學校教材年鑑　昭和四年版　橋爪商店　教材研究社編　一、五〇　一一二六三—三三五
現代の教育哲學　入澤宗壽著　目黑書店　二、六〇　一一二五一—三七五

第二門　教育

現代青年公民的訓練の指導法　松本喜一著　明治圖書株式會社　二、五〇　一一二七五—四一
更新展開國史教材の取扱　大松庄太郎著　目黑書店　三、二〇　一一二六三—一三二
國定算術書各教材の使命と其の徹底方案　高等二學年用　新主義數學研究會編　南光社　三、六〇　一一二六三—一四四
日本美術史より見たる國定小學美術教材解說　大竹拙三著　明治圖書株式會社　三、三〇　一一二六三—二五〇
子供研究講座　第四—六、八、九卷　先進社　日本兩親再教育協會編　五一二五二—一五七
子供の遊ばせ方　坂内ミツ著　教文書院　五版　二、七〇　一一二七一—二九
最新教育研究叢書　最新教育研究會發行　二、〇〇　一一二五九—一〇六
第一　現象學的教育思想の研究　入澤宗壽著
早教育の實際　（尋常六年の部）　ローラン社　井澤恒美著　二、〇〇　一一二五三—三八三
創造主義の裁縫教授　本間良助著　教育研究會　三、五〇　一一二六三—二四九
創立拾周年記念誌　臺南師範學校編　臺南　同校　昭和三　一一二七四—二六
修身教育と生活指導　鹿兒島登左著　目黑書店　四、〇〇　一一二六三—七〇
滋賀縣彥根町立彥根圖書館報　大正一五年二月至昭和三年一二月　同館編　滋賀縣彥根町　同館　一一二七八—四七
姿勢教育　廣井家太著　目黑書店　三、〇〇　一一二七六—四六八
自發的研究を尊重したる自然科指導の實際　栗山重著　教育研究會　二、三〇　一一二六三—四七
兒童宗教教育　關寬之著　大、東洋圖書株式合資會社　二、五〇　一一二五三—四〇五

學校家庭兒童保健衞生　岡田道一著　至玄社　二、〇〇　一―六―三七〇
社會學的教育說　佛、デユルケーム著　モナス　一、五〇　甘蔗生規矩譯　一―二五三―四〇三
學校家庭手技及手工教材　藤五代榮著　培風館　一、八〇　一―二六三―二五一
塾則　寫（伊藤玄朴塾則并に門人帳）　一―一五六―九二
中等學校小學校に手工を教ふる人へ　佐藤佐著　大、文藝堂　一、八〇　一―二六三―二四八
初等中學手工科教材　岡山秀吉著　蘆田書店　七、〇〇　一―二六三―二五三
興味と努力とに基ける自力本位學習原論　米、デユーイ著　高踏社　一、〇〇　水木楠譯　一―二五三―三九六
成蹊高等學校一覽　昭和三年度　同校編　一―二八三―五三
成城學園研究叢書　イデア書院發行　三、〇〇　一―二五九―一〇五
第二卷　高學年教育の實際　小原國芳編
成人教育放送研究報告　英國放送協會編　東京中央放送局譯　日本放送協會關東支部　一―五九〇―一五一
青少年體育の指針　陸軍戸山學校編　偕行社　昭和三、六〇　一―五七九―二一一
生命伸展の教育　今宮千勝著　文教書院　昭和三、二八〇　一―二五三―三九一
生命の學級經營　今宮千勝著　文教書院　昭和三、二二〇　一―二五三―三九二
參考西洋教育史　三浦藤作著　太陽堂　三、五〇　一―二五五―二九
小學校其の機能と經營の實際　福岡縣女子師範學校附屬小學校編　明治圖書株式會社　二、八〇　一―二七二―八一
小學校に於ける職業指導　田中寛一、丸山良二著　藤井書店　二、〇〇　一―二七二―八三
昭和公民讀本　大島正德著　政治教育協會　一、八〇　一―五九一―六一
現代世界の新學校及新教育　渡部政盛著　都文書院　二、八〇　一―二五三―三九四
浙江省立圖書館報　第二卷　同省　同館編　同館　一―二六三―二五一
各府縣學務課兩師範主事推薦全國優良小學校の模範經營　學校經營編輯部編　第一出版協會　昭和三、三〇　一―二七二―八〇
全國學校名鑑　昭和四年版　同會　帝國地方行政學會編　訂　五、〇〇　一―二五九―五四一
ソヴエート女教師日記　露、グリゴリエフ著　廣岡光治譯　世界社　一、五〇　一―五六八―四〇四
小學校教員檢定受驗用體操科精說　附　試驗問題集　三友社　一、六〇　學校體育研究會編　一―二七六―四六六
臺中州青年團概況　臺中州教育課編　臺中　同課　昭和三　一―五九〇―七九
臺北帝國大學一覽　昭和三年　臺北　同學編　昭和三　一―二八一―二九
臺灣總督府臺北醫學專門學校一覽　昭和二年　昭和二　臺北　同校編　同校　一―二八七―二八
臺灣總督府臺北高等學校一覽　昭和三年至同四年　臺北　同校　伺校編　一―二八三―五四
道德教育新論　原房孝著　培風館　三、八〇　一―二七五―六九
中央大學々員名簿　大松直重編　同人　昭和三　一―二八二―三七
中外圖書統一分類法　支、王雲五著　上海　商務印書館　一―二七八―二三四
國民教育改善の基調女教員論　坂本增次郎著　甲府　柳正堂　二、〇〇　一―二六四―五四
地理教育に關する論文集　田中啓爾著　訂　目黑書店　一、五〇　一―二六三―二三三
圖書學習原論　横井曹一著　大、東洋圖書株式合資會社　二、八〇　一―二六三―二五二
圖書教授の基本問題　關衛著　モナス　昭和三　四、〇〇　一―二六三―二四六

綴方教育の刷新　五味義武著　目黑書店　五、五〇　一―二六三―二七六
綴方研究叢書　厚生閣發行　昭和三　二、六〇　一―二六三―二七四
第一　生活させる綴方指導　千葉春雄著
生活を文學への綴方指導の實際　河野伊三郎著　モナス　二、三〇　一―二六三―二七八
帝室博物館年報　昭和二年　同館編　同館　昭和三　二、〇〇　一―二四五―一七七
東京音樂學校第四臨時教員養成所一覽　昭和三年至同四年　同校編　同校　昭和三　一―二九四―二
東京高等工藝學校一覽　昭和三年至同四年　同校編　同校　一―二九二―七四
東京聾啞學校一覽　昭和三年四月至同四年三月　同校編　同校　一―二九五―二八
圖書館一覽　昭和三年　同局　文部省普通學務局編　一―二七八―六八
圖書館建築　米、シーハツドレイ著　今澤慈海譯　譯者　四、八〇　一―二七八―二七
圖書館事業研究會叢書　同會發行　一、四〇　一―二七八―三六
第一編　本邦書誌學概要　植松安著
鳥取高等農業學校一覽　昭和三年至同四年　鳥取　同校編　昭和三　一―二九一―六三
長岡高等工業學校一覽　昭和三年至同四年　長岡　同校編　一―二九二―八二
名古屋高等工業學校一覽　昭和三年至同四年　名古屋　同校編　一―二九二―三六
名古屋高等商業學校一覽　昭和三年至同四年　名古屋　同校編　一―二九三―三〇
新潟高等學校一覽　甲號（昭和四年）、丙號（昭和三、四年）　同校編　昭和三、四　新潟　同校　二―二八三―三〇
新制度による中等學校入學試驗の研究　岡部彌太郎著　教育研究會　二、〇〇　一―二七三―三〇
日本醫科大學一覽　同學編　同學　一―二八七―一五
日本高等諸學校圖書館統計概覽　昭和三年三月三一日現在　全國高等諸學校圖書館協議會（鈴木賢祐調）編　昭和三　大、間宮商店　一五、〇〇　一―五七八―一二九
大正年間日本教育史　三浦藤作著　秀山堂文庫　二、五〇　一―二五五―八六
日本庶民教育史　石川讓著　刀江書院　四、二〇　一―五九二―二三
日本體育叢書　目黑書店發行　二、二〇　一―五〇五―二七
第一二篇　弓道　村尾圭介著
日本帝國文部省年報　第五三回　大正一四年四月至同一五年三月　文部大臣官房文書課編　同課　二―二五八―一　一―五七九―三四五
日本圖書分類表及其索引　乙部泉三郎編　長野　縣立長野圖書館
人間味の教育　下田次郎著　大、東洋圖書株式合資會社　二、五〇　一―三三二―四三六
公民教育法制經濟科教授資料　樫原昌夫著　文獻書院　一―二七五―四〇
文部省檢定法制經濟科問題解說と其構成　藤谷保著　啓文社　二、六〇　一―二六四―五五
人の教育　獨、フレーベル著　小原國芳譯　イデア書院　三、〇〇　一―二五三―四〇四
品性及個性の陶冶と修身教授　澁谷義夫著　中興館　二、二〇　一―二六三―七一
福島縣立蠶業學校年報　第三〇回　同縣信夫郡渡利村　同校編　同校　一―二九一―三
財團法人藤山工業圖書館年報　第一號　同館編　同館　一―二七八―三五

最新指導文檢國語科受驗法　大月靜夫著　大同館　一、八〇　一—二六四—五三

文檢參考叢書　日比書院發行　一四、四〇　八—二九五五—一〇四

第一編　文檢參考最新教育學概論　岡田怡三雄（怡川）著
第二編　文檢參考最新教育史　同　著
第四篇　文檢參考最新論理學　同　著
第六篇　文檢參考最新教育行政法論　同　著
第七編　文檢參考最新教育思潮　同　著
第九編　文檢參考教育科問題詳解　同　著
第一〇篇　最近十二ヶ年文部省檢定教育大意國民道德要領問題解說及要覽　同　著
第一一篇　文檢參考最新教授學習法各論　同　著

文檢受驗準備指導叢書　啓文社發行　五、八〇　二—二五九—五八

第一五　文部省檢定東洋史受驗準備の指導　泉　安雄著
第一六　文部省檢定家事科受驗準備の指導　谷　忠一著

表現の讀み方　千葉春雄著　目黑書店　二、八〇　一—二六三—二七七

標準洋書目錄法　米國英國圖書館協會編　天晶壽譯　法政大學　四、〇〇　一—二七八—一三九

訓十五年導　遍路の跡　職の意義を求めて　向山嘉章著　郁文書院　二、五〇　一—二五二—四〇一

北海道帝國大學一覽　昭和三年至同四年　同學編　札幌　同學　一、五〇　一—二八一—一八

三重高等農林學校一覽　昭和三年度　同校編　津　同校　一—二九一—七二

明治神宮體育大會報告書　第三回　同會　同神宮體育會編　一—一五五—一二八四

明治專門學校一覽　第二〇次學年　同校編　戸畑　昭和三年至同四年　同校　一—一二九—一　四六

養德文庫一覽　第一六年報（昭和二年四月至同三年三月）　同庫編　昭和三　新潟縣加茂町　同文庫　一—一二七八—一　三七

山梨縣學事概要　同縣學務部編　甲府　同部　一—一五七九—二三四

橫濱高等工業學校一覽　昭和三年至同四年（第九年）　同校編　昭和三　橫濱　同校　一—一二九—一　八三

勞働者教育資料　協調會發行　五〇　一—一二九〇—一　四六

第一三　本邦勞働學校概況　同　會編　一—一二六三—一　四五七

理科學習指導要領　橋本爲次著　郁文書院　昭和三　三、八〇　一—一二六三—一　四八七

理科教育の組織的研究　橋本爲次著　目黑書店　四、五〇　一—一二五—一　三七六

理論的教育學　篠原助市著　教育研究會　五、〇〇　一—一二八一—一　四一

早稻田物語　高濱三郎著　敬文堂　一、五〇

第三門　文學

愛の苦行　石丸喜世子著　千葉　人生創造社　一、八〇　一—一五九五—一　三冊

櫻下亭遺芳　大谷內事局編　京　更生閣　二、〇〇　三—一一七一—一七九

晶子詩篇全集　與謝野晶子著　實業之日本社　二、〇〇　一—一五九—一　三四

芥川龍之介全集　第七卷　岩波書店　書翰、別冊　同人著　昭和三　二—一五七四—一四

俳諧淺草名所一覽　桂心居、貞之編　篤尙堂　廣重等畫　〔安政〕　一—一二五一—九三

詩集朝の林　片山敏彥著　「歩む人」發行所　一、〇〇　一—一五九〇—九五

馬醉木　若山暢雄（千枝園）著　京、同人　一—一五六八—三四四

新しい詩の解釋とつくり方　百田宗治著　厚生閣　一、二〇　一—一五六八—三九六

あの道この道　十一谷義三郎著　大、創元社　二、二〇　一—一五八九—一三三

綾衣繪卷　村松梢風（義一）著　平凡社　一、三〇　一—一五九—七六

アララギ叢書　古今書院發行　五、五〇　三—三五七—一三九

第三九編　川波（歌集）
第四〇編　短歌寫生の說　高田浪吉著
第四一篇　アララギ年刊歌集　第四卷　昭和二年度　齋藤茂吉著　アララギ同人編

有島武郎全集　第一、二、七卷　新潮社編　三—一五九—一一九

アルセエヌ、リュパン　佛、モオリス、ルブラン著　佐々木茂索譯　改造社　一、五〇　一—一五九—一二四

幽靈船傳奇　大佛次郎著　先進社　一、三〇　一—一五九—八九

生田蝶介作歌參考叢書　立命館大學發行　二、二〇　一—一五六—一二三

第三編　短歌用語小辭典　附　まくらことば解　同　人編

石川啄木全集　改造社發行　昭和三四　四—一五九—四一

第一卷　小說集
第二卷　小說、小品、散文詩集　同　人著
第四卷　評論感想集　同　著
第五卷　書簡　附　年譜　同　著

維新俠艶錄　井筒月翁著　萬里閣　一、六〇　一—一五七八—一五一

伊勢物語　第一、二回　同會　古典保存會編　一—一五六一—九三

一茶俳句全集　大橋裸木編　春秋社　五、五〇　一—一五九〇—九五

泉鏡花集　同人著　春陽堂　八、五〇　一—一五六八—三四四

伊藤痴遊全集　平凡社發行　一—一五九八—三九六

第一卷　西鄕南洲　同
第八卷　快傑傳　同
第一〇卷　維新祕話　同
第一一卷　海外豪快傳　雄飛　同

棘の樂園　畑耕一著　博文館　二、五〇　一—一五九八—一三三

キルヤム、ブレイク書誌　壽岳文章編　神戸　ぐろりあ、そさえて　六〇、〇〇　一—一五九—七六

遷り行く跫音　山路英世著　白色哀歡社　、五〇　三—三五七—一三九

雨滴集　春雨會編　同會　三—一五九—一一九

海の童子　外一　西部はじむ、篠田ちか子著　女人藝術社　一、二〇　一—一五九—一二四

詩集鱗　厚見他嶺夫著　文武堂　一、二〇　一—一五九—八九

運命の愛　附　山の思索　河野通賴著　厚生閣　一、八〇　一—一五六—一二三

詠史句集　鶴田東畢編　昭和三　鶴田惠吉　二、〇〇　一—一五七—一一九

謠曲文庫　別卷第一　同刊行會編　同會　四—一五九—四一

要註國文定本總聚　廣文堂發行　一〇、七〇　昭和三、四　一—一五八—一一四

一〇　金槐和歌集　森　敬三校註
九　徒然草　田中辰二校註

一一　更級日記　八波則吉校註
一二　東關紀行　待鳥清九郎校註
一三　大和物語　遠藤佐市郎校註
一四　方丈記　土岐龍雲校註
一五　近世短歌選　彌富破摩雄校註
一六　一茶俳文精選　藤田豪之輔校註
一七　土佐日記　橘純一校註
一八　近松世話淨瑠璃選　野村宗朔校註
一九　謠曲狂言新選　高木武校註

越佐名家著述目錄　新潟縣立圖書館編　新潟　同館　一—五九〇—一四三

江戸三國志　中、後篇　吉川英治著　昭和三、四　平凡社　二、六〇　二—五八二—一三八

繪の消えた繪馬　（武二第三句集）　小澤武二著　昭和三　大象社　一—五九〇—九三

圓通歌集　佐々木春尾著　武田元吉　一—五九一—一〇二

小栗上野の死　十菱愛彥著　第一出版社　一、六〇　一—五九一—一〇三

落葉集　山名敏子著　國風閣　一、二〇　一—五八五—六一

フエレンツ、モルナアル短篇集お互に愛したら　鈴木善太郎譯　第一書房　一、八〇　一—五六八—三三九

歌集男ごころ　堀口大學著　第一書房　一、五〇　一—五六八—四一五

大分高等商業學校圖書分類目錄　和書　昭和二年六月末現在　同校編　昭和三　大分　同校　一—五七六—一一七

大空に描く　邦枝完二著　博文館　二、〇〇　一—五六八—三五五

戲曲集お坊ちやん　門脇陽一郎著　萬里閣　一、五〇　三版　一—五六八—三四二

思ひ出くさ　逸見義亮編　昭和三　同人　一—二二—二六一

オルフェ　佛、ジヤン、コクトオ著　堀口大學譯　第一書房　一、八〇　一—五六八—三九七

溫泉場の女　奥野（西川）多見男著　玉井清文堂　一—五五一—三〇

西鶴輪講好色一代女　卷の五、六　三田村鳶魚編　春陽堂　一、四〇　二—五四九—四七三

好色五人女　（繪入）卷三、四　井原西鶴著　愛鶴書院　二—一八三—六〇一

好色本解題　柳亭種彥著　古典社　一—一八三—六二〇

講談全集　第三—八卷　大日本雄辯會講談社編　同社　六—五八三—四〇

加賀の千代女の生涯　吉松祐一著　大同館　一、二〇　一—五六八—四一四

かきね草　藤井乙男（紫影）著　京、同人　一—五八九—八四

學校用沙翁劇脚本　三浦成作著　厚生閣　一、八〇　一—五九六—四

學士樣なら娘をやろか　奥野（西川）他見男著　玉井清文堂　一—五八九—六六

角兵衞獅子　大佛次郎著　先進社　一、五〇　一—五六八—三四九

詩集影　鈴木葉子著　成蹊堂　一、六〇　一—五九〇—四七

民謠集風と鵜　松村又一著　泰文館　一、〇〇　一—五九六—七

神々の戲れ　佐藤春夫著　新潮社　三、五〇　一—五七六—一一九

かもめ　石原松十著　京都府福知山町　中丹時報社　一—五九〇—一二五

輕口大矢數　稀書覆製會編　米山堂　一—一九九—四三七

漢文叢書　有朋堂發行　日本外史　下　塚本哲三編　一—五四九—一〇〇

詳解全譯**漢文叢書**　至誠堂發行
第四卷　十八史略　公田連太郎譯　一—五四五—四八

菊池寬全集　平凡社發行
第一卷　假名草子集　同　社編
第二卷　短篇小說集　同　人著
第三卷　戲曲集　時代篇　同　著
第五卷　眞珠夫人、慈悲心鳥　現代篇　同　著
第六卷　新珠、火華　同　著
第七卷　受難華、赤い白鳥　同　著

箕山遺稿　驪城卓爾（箕山）著　大阪府豐能郡箕面村　驪城芳子　一—五九五—三五

鬼手佛心　和泉青刺（泉清刺）著　日進堂　二、〇〇　一—五八九—一〇四

喫茶去　尾崎敬義著　政治經濟時論社　一、二〇　一—五六八—三四六

橘浦記　卷上、下　九皐會編　同會　二—二〇五—二九三

君と寢ようか五千石取ろか　奥野（西川）他見男著　玉井清文堂　一—五八九—一二九

魚眠洞發句集　室生犀星（昭道）著　武藏野書院　二、〇〇　一—五六八—三六二

基督の一生　小林善八（鶯里）著　文藝社　一、二〇　一—三三—四三三

近世實錄全書　第五、六、九、一二、一八、一九卷　早稻田大學編　同學　六—五八三—一

近代劇全集　第一書房發行
第一卷　北歐篇　同　編
第四卷　獨逸篇　同　編
第一三卷　佛蘭西篇　同　編
第一九、二〇卷　露西亞篇　同　編
第二八、二九卷　同　編

近代日本文學大系　國民圖書株式會社發行　昭和三　一—五六〇—九

空中紳士　土師清二等著　博文館　一、五〇　一—五八九—七九

グウルモン詩抄　堀口大學譯　第一書房　昭和三　二、八〇　一—五八五—三四

草　恩田幸夫著　民謠詩人社　一、二〇　一—五九六—六

艸茂る　鈴木光毅著　河發行所　、八〇　一—五八九—八八

孔雀船　伊良子清白（暉造）著　梓書房　三、五〇　一—三二—二四一

●葛卷權佐北陸紀行　寫（元祿五年九月下旬同人北陸へノ紀行）　諧謔小說愚弟賢兄　佐々木邦著　大日本雄辯會講談社　二、〇〇　一—五六八—三三〇

新選久米正雄集　同人著　改造社　一、〇〇　一—五九六—一八

厨川白村全集　改造社發行
第一、二卷　文學論　同　人著
第三卷　文學評論　上、下　同　著
第五卷　近代の戀愛觀及雜纂　同　著　四—五八九—八七

吳市立圖書館圖書展覽會出品目錄　昭和三年一〇月開催　同館編　吳　同館　一—五七六—一三二

華溪詩集　高木正謙著　掃花書屋　二、〇〇　一—五六九—一三九

果樹　水上瀧太郎（阿部章藏）著　改造社　二、〇〇　一—五八九—一三一

華宵愛吟詩畫集　高畠華宵著　資文堂　一、二〇　一—五九八—一〇六

國吉眞善第一詩集群集の處女　同人著　詩集社　一、八〇　一—五六八—四一六

ゲーテ全集　大村書店發行
第一六卷　自然科學論集　色彩論其他　石原純譯
植物の變態　島地威雄譯　一—五三九—一九

三上於菟吉長篇小說集 激流　同人著　新潮社　昭和三　一、七〇　一—五六八—三二六

劍豪近藤勇　續篇　中內蝶二著　平凡社　一、三〇　一—五八九—九

源氏要覽　鈴木文子著　修文館　一、八〇　一—五八九—八二

源氏物語　卷一(自桐壺至明石)　沼波守編　國民圖書株式會社　一、四〇　一—五八五—五一

昭和口譯 源氏物語　長柄忠子譯　玉文社　二、〇〇　一—五八九—七一

現代壹萬歌集　大谷德之助編　三水社　一、〇〇　一—五六八—三五六

現代作家 傑作選集　銀皿社編　春江堂　一、〇〇　一—五六八—三七一

現代作家 名作選集　銀皿社編　浩文社　一、〇〇　一—五六八—三七〇

詩の入門 現代詩の理論と評釋　新屋敷幸繁著　大同館　一、八〇　一—五八九—九八

現代大衆文學全集　第一二、一六、一七、二〇、二八、三四卷　平凡社編　同社　六—五六〇—三六

現代長篇小說全集　第五、一〇、一八、二一—二三　新潮社編　同社　六—五六六—四五

現代日本文學全集　第二、七、二一、三七、四七、四九篇　改造社編　同社　六—五五五—四三

現代の藝術と批評叢書　第一—五編　厚生閣編　同社　二、二〇　五—五九八—三

現代ユウモア全集　同刊行會發行
第一卷　後生樂(坪內逍遙集)　同　六—五八三—一六
第三卷　樂天地獄(戶川秋骨集)　同　人著

第四卷　奇妙な精神病者(長谷川如是閑集)　同　一—一五七—九三
第八卷　ゆがめた顏　正木不如丘著　一—わ—一二四
第九卷　異國膝栗毛(近藤浩一路集)　同　一—二三四—二四七
第一〇卷　當世浮世大學　大泉黑石著　一—五六八—三九八

現代ユーモア叢書　資文堂發行　三、六〇　三—五八三—四六
第四編　圓滿御家庭　山中峯太郎、山中ミユキ著
第五編　夢聲半代記　德川夢聲著
第六編　陽氣な喇叭卒　畑耕一著

現如上人遺詠　大谷派本願寺編　京、同寺　一—一五七—九三

元曆萬葉集　附卷　朝日新聞社編　大、同社　一—わ—一二四

略註 古歌韻解　正續六卷　小川弘編　旗野十一郎補寫
(丸山作樂舊藏)　一—二三四—二四七

古希臘風俗鑑　佛、マルセル、シユオブ著　矢野目源一譯
第一書房　一、八〇　一—五六八—三九八

尊經閣叢刊 古今和歌集　育德財團編　(活字本)　昭和三　二—五六八—三二五
尊經閣叢刊 古今和歌集　育德財團編　清輔本(復製)　三—一四〇—二七二

古今和歌集考鏡　長連恒著　小さい文學社　二、〇〇　一—五六八—三八一

校註 國歌大系　國民圖書株式會社發行
第一二卷　三十六人集、六女集　同　同　社編
第一三卷　中古諸家集　同　同　編
第一六卷　近代諸家集　二　同　編

國文學研究叢書　至文堂發行　大正一五　三、五〇
第五編　井原西鶴　片岡良一著　一—五四五—二三

國文學註釋叢書　名著刊行會發行　三—五六八—三五九

第五卷　竹取物語考　竹取翁物語解　加納諸平著
第六卷　大和物語抄　蜻蛉日記解環　田中大秀著　北村季吟著
紫式部日記傍注　紫式部日記註釋　坂井高尙、清水宣昭註
第七卷　附　紫式部日記繪卷　源氏物語帚江入楚　一　中院通勝著

心の華叢書　實業之日本社發行　三、三〇
へ　務華　と　豐旗雲　二—三九一—一三三

古今民謠選抄　松村文一編　泰文館　一、八〇　齋藤佐々木信綱著　一—五六九—一五四

古人を說く　荻原井泉水著　春陽堂　一、八〇　一—五六八—三五一

古代研究　大岡山書店發行　一、二五〇　二—五九四—四四

第一部　民俗學篇
第二部　國文學篇

滑稽笑科大學　須田青瀾(楠々笑次郎)著　右文社　一、八〇　一—五六八—四〇五

ごろつき船　上　大佛次郎著　改造社　一、八〇　一—五六八—四〇七

現代語譯 今昔物語　村松梢風、澤田撫松譯　敎文社　三、八〇　一—五六八—三二六

最新國文學史辭典　奧里將建著　昭和三　大同館　三、三〇　一—五八五—二七

〔埼玉縣立埼玉圖書館〕委任貸付圖書目錄　追加第二冊　同館編　埼玉縣浦和町　同館　一—三三七—四九二

〔埼玉縣立埼玉圖書館〕兒童圖書目錄　追加第一號(昭和四年一月現在)　同館編　埼玉縣浦和町　同館　一—三三七—四九二

創作社叢書　沼津　同社發行　一、六〇　一—五六八—三六六

第二篇　中村三郎集　同　人著

新選 相馬泰三集　改造社編　同社　一、〇〇　一—五六九—一三九

艸木蟲魚　薄田泣菫、淳介著　創元社　一、八〇　一—五六九—一九

さきもり　神尾式春著　京城　同人　昭和三　一—五六九—一二五

作詩參考書　立命館大學發行　一、五〇　一—五六九—一三

第一編　作詩入門　鷹取岳陽(克明)著

作詩法入門　西澤道寬著　同文館　二、〇〇　一—五六五—六六

●櫻御殿邯鄲の枕　一至五之卷(繪入り)　增舍大梁、半井金陵著　大、升屋彥太郎　五—京—四一〇

小波お伽全集　第三卷　短話篇　第四卷　芝居篇　巖谷季雄著　同刊行會　二—五六二—二二四

里見弴集　同人著　春陽堂　八、五〇　一—三四二—四九八

山家集　短歌雜誌社編輯部編　紅玉堂　九〇　一—五六九—一六〇

散華抄　岡本かの子著　大雄閣　三、〇〇　一—五八九—一三五

三拙集樅の雫　外山旦正著　昭和三　大、和樂路屋　一、八〇　一—五六八—三三四

自由詩講座　徹底自由詩への道　福田正夫著　資文堂　一、四〇　一—五九六—一

詩集 秋衣集　田中冷三著　詩洋社　一、五〇　一—五八九—七三

JOAK童話集　中卷　日本放送協會關東支部編　同部　一、〇〇　一—五九一—一〇〇

子規と節と左千夫　橋田東聲（丑吾）著　富士書房　二、七〇　一―五六八―三五一
詩華集　詩經　二　京都詩話會編　京、同會　一、三〇　一―五七九―一三一
思想と文學の諸相　岡田哲藏著　新生堂　二、五〇　一―五七〇―一四一
止舟齋詩鈔　前田慧雲著　京、前田是山兩和上古稀記念會　〔昭和三〕　三―二〇五―二六八
始奏集　李家煌著　一―二〇五―二八九
七野　自選句集　京、同社　方獵吟社編　一―五九〇―一三二
出版年鑑　第四年（一九二九）版　國際思潮社　一、二〇　中泉春男編　一―五一七―三一四
教育美談實演童話集　沈み行く日輪　荒川祐憲（西峯）著　コドモの家社　一、八〇　一―五八九―九三
兒童圖書館叢書　イデア書院發行　三、〇〇
第四〇篇　世界數學史　小坂正行著
第四二篇　西洋音樂史　小松耕輔著　二―五一―二二一
詩と詩論　第三册　厚生閣編　厚生閣　一、五〇　一―五八五―三〇
詩と隨筆集　第二集　文藝家協會編　新潮社　一、五〇　一―五八二―六四
支那街の一夜　奥野（西川）他見男著　玉井清文堂　一―五六八―三六〇
詩の原理　萩原朔太郎著　昭和三　第一書房　一、八〇　一―五八九―二〇
しひのは集　萩原井泉水著　層雲社　一、三〇　一―五七九―二五四
詩品注　鍾嶸著　陳延傑注　上海　開明書店　一―二〇五―一九九
情熱時代　三上於菟吉著　平凡社　一、三〇　一―五六八―三六三
義太夫名作淨瑠璃註釋　第一卷　吉村重德著　大同館　二、〇〇　一―五八九―六二

シャツと雜草　栗林一石路著　大象社、七〇　一―五九〇―九二
洒落本集成　第一卷　尾崎久彌編　春陽堂　三、五〇　一―五九八―七
ジャン、コクトオ詩抄　佛、コクトオ著　堀口大學譯　第一書房　二、八〇　一―五八五―五八
春泥　久保田万太郎著　春陽堂　二、三〇　一―五八五―三八
抒情小曲集　生田春月著　新潮社　一、七〇　一―五九六―一五
•書籍搜索記　寫（津田太郎兵衛京洛中書籍搜索記錄）　一―り―一五五
市立高岡圖書館　和漢圖書分類目錄　第一三　昭和二年四月至同三年三月　同館編　高岡　同館　一―五一四―三〇三
市立名古屋圖書館教員文庫用圖書目錄　同館編　名古屋　同館　一―五七六―一三七
新刊書總目錄　昭和四年上半期　同會　圖書研究會編　二、五〇　一―五八五―一六
神宮文庫增加圖書目錄　第二册　大正一二年一月至昭和三年一一月　宇治山田　同庫編　一―三一七―二四
新興文學全集　第八、一〇、一一、一三卷　平凡社編　同社　四―五六六―四四
新古今和歌集詳解　長連恒註　小さい文學社　一、〇〇　一―五九〇―一〇四
新修歲事記　高木蒼梧編　資文堂　一、二〇　一―五六九―一五九
昭和大成新修歲時記　宮田保著　大、弘文社　昭和三　二、八〇　一―五七〇―二六〇
神州天馬俠　第三卷　吉川英治著　大日本雄辯會講談社　一、五〇　一―五一七―五七〇

新樹叢書　新樹社發行　一、五〇　一―五六八―四〇一
第五編　防雪林　相良義重著
新進傑作小說全集　平凡社發行
第三卷　佐々木茂索集　松村武雄編
第五卷　片岡鐵兵集　同人著
第一〇卷　尾崎士郎、岡田三郎集　同人等著　三―五六九―一五七
小說新生　一卷　島崎藤村（春樹）著　春陽堂　一、四〇　一―五九六―一四
人生詩集　野口米次郎著　第一書房　二、五〇　一―五六八―三五三
人生問答　岡本一平、江原小彌太著　修文社　一、五〇　一―三三三―四三五
新川柳大觀　川上三太郎編　草文社　一、五〇　一―五六九―一五八
新川柳分類壹萬句　近藤飴ン坊編　磯部甲陽堂　一、五〇　一―五八九―一四〇
新潮文庫　第一―一五編　新潮社編　昭和三、四　同社　一五、〇〇　一―五九六―三二五
趣味の旅　新民謠をたづねて　松川二郎著　博文館　一、六〇　一―五六九―一六五
新約　上卷　江原小彌太著　萬里閣　二、八〇　訂　一―五〇一―五七
新郎新婦　山中峯太郎著　大日本雄辯會講談社　二、〇〇　一―五六八―三四八
神話傳說大系　近代社發行
第二卷　印度神話傳說集　波斯神話傳說集　馬場睦夫編
第三卷　ヘブライ神話傳說集　パレスチン神話傳說集　内田松雄編
第七卷　愛蘭神話傳說集　松村武雄編
第一二卷　芬蘭神話傳說集　同社編　五―五五―五三

第一四卷　セルヴィア神話傳說集　松村武雄編
支那神話傳說集　同編
朝鮮神話傳說集　中村亮平編
臺灣神話傳說集　同編
水脈　新開富太郎（竹雨）著　京、大鐙閣　二、〇〇　一―五八九―一三三
寸七翁句集　吉岡禪寺洞（善次郎）編　福岡　天の川發行所　一、五〇　一―五八九―一〇一
靜嘉堂文庫圖書分類目錄　同庫編　同庫　一―五六七―一〇
星巖集註　梁川星巖（孟緯）著　上海　小倉正恒　再版　八―一一七―一七八
世紀の假面　山川亮著　改造社　一、二〇　一―五八九―一二六
詩集青魚集　長田恒雄著　詩洋社　一、五〇　一―五六八―三六八
西洋戲文集　青春獨逸男　丸木砂土著　文藝春秋社　一、九〇　一―五九五―三六
道話と詩　生のよろこび　高橋正雄著　篠山書房　一、二〇　一―五六八―三六七
清風俳句集　高橋清一著　愛知縣奥町　高橋隆三　一―五九六―一四三
靜夜曲　吉田紘二郎著　新潮社　一、八〇　一―五九六―一七
少年詩集　西條八十著　大日本雄辯會講談社　一、五〇　一―五六九―一四八
蕉門珍書百種　神戸、蕉門珍書百種刊行會發行　三、五〇　三―五四五―四
第三一編　誹諧曾我　安井知之（小酒）校訂
第三二編　木がらし　同校訂
第三三編　駒振　同校訂
昭和漢文叢書　弘道館發行
第一卷　唐詩三百首新釋　鹽谷溫著
第二卷　孟子新釋　上　内野台嶺著　二―五六八―三五八

第三門　文學

昭和新集　泉鏡花（鏡太郎）著　改造社　二、八〇　一—五九〇—一五二

世界戲曲全集　第六、一四、二一、二七、三二卷　同刊行會編　同會　五—五六八—四〇三

世界社會主義文學叢書　南宋書院發行　一、七〇　一—五六六八—四三

第七篇　壞滅　ファヂエーエフ著　藏原惟人譯

世界大衆文學全集　第六、七、一〇、一六、一七、一九、二二、二三、二六、三〇、三一、三四卷　改造社編　同社　二—五六九—六一

世界探偵小說全集　第一〇卷　平凡社編　同社　一—五六九—一六六

世界童話集　第一、二　春陽堂編　同堂　七、〇〇　二—五九五—六八

世界童話全集　第一—五卷　近代社編　昭和三、四　同社　五—五九九—五九

世界童話叢書　第一四編　金蘭社編　同社　一、五〇　一—五三八—二一四

世界文豪代表作全集　第一卷　同刊行會編　昭和三　同會　一—五五五—一七

世界文學全集　第三、一一、二九、三二、三八卷　新潮社編　同社　五—五四五—五六

袖珍世界文學叢書　第一二—一五　中央出版社編　同社　三、四〇　四—五六九—五一

世界文學物語叢書　第一、五〇　婦人之友社編　同社　一—五六八—三八八

石楠自選句集　沖本希三編　石楠實踐部　一、四〇　一—五六八—四一〇

一九二八年の一部　白井一二編　白山詩人社　昭和三　一、〇〇　一—五六八—三三

熱血史　戰記名著集　同刊行會發行　一—五九六—二三

第一卷　殘花一輪　鐵血　市川禪海著　猪熊敬一郎著

漫畫　川柳時代相　風來山人編　春江堂　一、五〇　一—五八九—六一

ソヰエート、ロシヤ詩選　黑田辰男、村田春海譯　マルクス書房　六〇　一—五八九—八三

ソヴエートの私生活　クミリヨーフスキイ著　黑田辰男譯　世界社　一、六〇　一—五八九—九〇

大學生の私生活　同刊行會發行　六—五六六—四九

漱石全集　第三卷　短篇小說集　下卷　夏目漱石著　第五卷　三四郎　同　第八卷　行人　同　第一二卷　文藝評論　同　第一四卷　評論雜篇　同　第一九卷　續書簡集　同　著

俗謠末摘花　藤澤衛彥著　文藝資料研究會　一—二四—二九二　一八—五九四—一

續國譯漢文大成　國民文庫刊行會發行　再版　昭和三、四　經子史部　第一—一〇卷　資治通鑑　第一—一〇卷　加藤繁、公田連太郎譯　文學部　第一—三卷　李太白詩集　上、中、下　久保天隨譯　第四卷　杜少陵詩集　上　鈴木虎雄譯　第八卷　韓退之詩集　下　久保天隨譯　第九、一〇卷　白樂天詩集　第一、二卷　佐久節譯　第一三卷　蘇東坡詩集　第一卷　同　久會編

俗戰國策　杉山茂丸著　大日本雄辯會講談社　二、五〇　一—五七〇—二六三

蘇山遺稿　則元可貞著　熊本　則元涼雄　昭和三　一—四〇—二七四

その他　杉村楚人冠（廣太郎）著　大、朝日新聞社　一、二〇　一—三三—四三七

蘭八集　波多海藏編　（宮蘭節ノ歌詞ヲアツメタルモノ）　大正一一　一、五〇　一—三四—二五〇

大衆文學集　第二集　文藝家協會編　新潮社　一、五〇　一—五八一—六三

現代名士　大雄辯大演說集　青年雄辯會編　春江堂　一、〇〇　一—五八九—五八

道會詩集　松村介石著　道會事務所　一、八〇　一—五九〇—一五二

唐詩選　平仄付　李攀龍編　松山堂　一、八〇　一—二四〇—二七五

唐人お吉　十一谷義三郎著　萬里閣　一、八〇　四版　一—五九九—四〇

精要　唐宋八家文詳解　笠松彬雄著　大同館　四、八〇　一—五八五—七六

唐土奇談　銅脈先生（畠中觀齋）著　京、更生閣　三、八〇　一—二一七—一七五

篁　北原白秋著　梓書房　二、八〇　一—五九五—七〇

高山彥九郎　小林鶯里（善八）著　文藝社　一、二〇　一—三六六—一五一

タゴールの詩と言葉　吉田絃二郎著　文藝春秋社　一、七〇　一—五九六—二三

暖風　安藤邦夫著　民謠詩人社　一、二〇　一—五九〇—一三四

談話室　報知新聞調査部編　千倉書房　一、五〇　一—五六八—三七三

中古文學選釋　山內二郎著　金剌芳流堂　三、〇〇　一—五八五—五六

近松とシェークスピヤ　傑作俳句の英譯　宮森麻太郎著　同文社　二、三〇　一—五九九—一一〇

宮蘭千壽編　文久元　江戸　文花堂（鹽屋庄二郎）（宮蘭節正本ナリ）　一—三四—一五一

宮蘭ちくさのたね

地上樂園叢書　大地舍發行　六〇　一—五八二—一二七

第一二編　詩集　鳥の巢をとる　西田幸三郎著

茶前酒後　卷一　久保天隨（得二）著　同人　一—二〇五—一九六

女學校出の花嫁さん　奧野（西川）他見男著　玉井清文堂　一—五八八—一三〇

女子作文新講　卷三　典謝野晶子著　國風閣　八四　一—五六八—三九九

第三門　文學

幕末異聞　土浦祕帖　市村壯雄一著　茨城縣土浦町　寺田書店　一、〇〇　一—五九九—九一

續木公大詩文集　同人著　詩洋社　昭和三　一—五六八—三三五

徒然草　藤村作編　至文堂　一、五〇　一—五八五—五五

三段式　徒然草通釋　上村松五郎著　三鈴社　一、〇〇　一—五六八—三六五

朝鮮詩華集　第二輯　中村漁波林編　大地舍　八〇　一—五九〇—一三七

〔朝鮮龍山鐵道圖書館〕藏書目錄　第一卷　龍山　同館編　同館　一—五六七—二五

テキサス無宿　他三一篇　谷譲次著　改造社　一、五〇　一—五八九—九四

鐵山句集　第二　小室萬吉編　京都府岩瀧町　同人　一—二八三—六〇五

〔鐵道省圖書館〕增加圖書目錄　第三　昭和二年七月至同三年六月　同館編　同館　昭和三　一—五四〇—一〇四

傳說の高野山　上田長太郎、藤原成憲著　和歌山縣高野町　高野山社　五〇　一—五九〇—一二〇

天馬の脚　室生犀星著　改造社　二、五〇　一—五八九—五四

童謠鑑賞の實際　河野伊三郎著　厚生閣　一、八〇　昭和三　一—五六八—三三〇

新譯　東海道膝栗毛　十返舍一九著　島東吉譯　資文堂　一、二〇　一—五六八—三四三

〔東京商工會議所〕邦文圖書分類目錄　附　逐時刊行物　昭和三年　同所編　同所　三、〇〇　一—五六七—八

東京書籍商組合員圖書總目錄　同組合編　同組合　八、〇〇　一—四四—二六ホ

東西文藝評傳　高安月郊（三郎）著　春陽堂　三、〇〇　一—五九六—三

第三門　文學

東洲齋寫樂　邦枝完二著　博文館　一、八〇　一—五六八—三二九
長篇小說毒花　米澤順子著　萬里閣　一、八〇　一—五六九—三三
最新讀書勉學法　米、リチヤードソン著　大、國民書院　一、五〇　實業之日本社譯　一—五六八—三六五
各編批評特選抒情詩集　西條八十編　交蘭社　一、四〇　昭和三　一—五六九—二二九
圖書館書籍標準目錄　昭和三年後期分　文部省編　同省　一—三一七—五八
新選豐島與志雄集　改造社編　同社　一、〇〇　一—五六八—三九三
トルストイ未發表作品集　山內封介譯　新潮社　一、八〇　一—五六九—三六
永井荷風子詩文　永井元編　同人　一—五八九—一三三
謎の人形師　佐々木味津三著　平凡社　一、三〇　一—五九六—一九
新選夏目漱石集　同人著　改造社　一、〇〇　一—五六九—六七
波　山本有三著　朝日新聞社　一、八〇　一—五六八—三〇九
浪六全集　玉井清文堂發行　改版　四—五六八—一四
第一三篇　仍如件　村上浪六著
第一四篇　當世三人兄弟　同
第二四、二五篇　稻田一作　同　著
南歐の空　吉江喬松著　早稻田大學　二、三〇　一—五八九—三一
南京六月祭　犬養健著　改造社　二、〇〇　一—五六八—三七九
二大漢籍國字解　早稻田大學發行　四—五八四—一五
第五—八卷　史記列傳　一—四　史記國字解　松平康國、牧野藻洲著
日蓮　武者小路實篤著　改造社　一、二〇　一—五九六—一一
鴉のうみ　吉田克繼編　滋賀縣栗太郡常盤村　昭和三　吉田虎之助　一—二二—二六七
日本歌謠集成　卷二(中古篇)、卷八、一〇、一二(近世篇)　高野辰之編　昭和三、四　春秋社　四—五六四—三
日本近代詩の發達　湯地孝著　不老閣　昭和三　一—五六八—三一七
日本戲曲集　第五集　文藝家協會編　新潮社　一、七〇　一—五八九—一四一
日本戲曲全集　第九、一六、二〇、二一、三五、四四、四九卷　春陽堂編　同堂　七—五六六—四七
日本五大御家騷動　石井香夢著　大、新興社　一、二〇　一—五八九—六八
日本十大仇討錄　泉光哉著　大、新興社　一、二〇　一—五八九—七〇
日本十大劍客傳　霜田史光著　大、新興社　一、二〇　一—五七八—二七一
日本探偵小說全集　第五、九篇　改造社編　同社　二—五六九—二六七
名作選集日本田園文學　和田傳編　文敎書院　昭和三　三、二〇　一—五六八—三三三
日本俳書大系　春秋社發行　五—五八四—一〇
第八、九、一〇　蕉門俳諧續集　下卷　勝峯晉風編
蕉門俳話文集　上、下卷　同　社編
第一一、一二　元祿名家句選　上、下卷　同　編
新譯日本文學叢書　中央出版社發行　昭和三、四　九、五〇
第四編　東海道中膝栗毛　幸田露伴校訂　五—五九三—三四
第五編　傳田舍源氏　下卷　同　同　校訂
第六編　新訂太平記　同　校訂
第七編　譯話浮世風呂　同　校訂
新話浮世床　柳髮　同　校訂
第九編　新訂水滸傳　同　校訂
新釋日本文學叢書　同刊行會發行
第二輯　第八卷　近代名家文集　同　會
第九卷　近代名家歌集　同　編
校註日本文學類從　博文館發行　昭和三、四　九、〇〇
第一卷　上代文學集　武田祐吉編
第二卷　近代歌謠集　藤田德太郎編
ぬはり社年刊歌集　同社發行　昭和三　一、五〇　一—五六八—三三七
第一卷　新墾集　同　社編
猫の首つり　堺利彥著　白星社　二、〇〇　一—五六八—三七八
年刊俳句集　昭和四年版　資文堂年刊俳句集編纂所編　資文堂　一、九〇　一—五五一—一六三
農林省圖書目錄　(追錄一)　同課　農林大臣官房文書課編　一—五五五—二五
乃木將軍　(戲曲)　眞山青果著　萬里閣　一、八〇　一—五九六—一〇
歌集昇る日を待ちつゝ　高松重光著　紅玉院　一、三〇　一—五六八—三八二
詩集野面の風　松崎武雄著　詩集社　一、五〇　一—五六八—四一三
新纂俳句大全　春夏秋冬部　現代俳句研究會編　資文堂　四、八〇　四—五六九—一三七
俳書集覽　第六卷　松宇竹冷文庫刊行會編　同會　三、〇〇　一—五六六—五
長編小說廢村賦　寺神戶誠一著　農民文學社　一、八〇　一—五八九—八一

第三門　文學

俳文學集　藤村作編　至文堂　二、五〇　一—五九五—四八
滂喜齋藏書記　潘祖蔭編　二—二七—一七三
芳桂歌集　勝又傳一郎編　小向勇藏　大正一五　一—二二—二六六
新註方丈記　石田天外註　大、國文書院　、五〇　一—二二—二六五
白蝶祕門　高桑義生著　平凡社　一、三〇　一—五九六—八
芭蕉誹諧研究　山田孝雄等著　岩波書店　二、八〇　一—五八九—七八
潮音歌選初ざくら　太田貞一(水穗)編　潮音社　二、五〇　昭和三　一—五八九—三五
花重連理鯛　一之卷至五之卷　其笑著　寶曆一〇　大、北田清左衞門　一—京—四〇九
母　鶴見祐輔著　大日本雄辯會講談社　二、〇〇　一—五九六—二
母　第一、二部　露、マクシム、ゴリキー著　村田春海譯　マルクス書房　二、〇〇　二—五八九—六五
母と戀人　中込純次著　國風閣　一、〇〇　一—五六八—三三八
原阿佐緒抒情歌集　同人著　平凡社　一、八〇　一—五六八—四〇九
巴里　松尾邦之助著　新時代社　一、五〇　一—三四一—五二
鍼の如く　長塚節著　富士書房　一、二〇　一—五九八—一〇五
春は甦れり　三上於菟吉著　平凡社　一、三〇　一—五八九—九九
ハルピン夜話　奧野(西川)他見男著　玉井清文堂　一—五六八—三六一
萬花地獄　吉川英治著　平凡社　一、五〇　一—五九六—二〇
半七捕物帳　岡本敬二(綺堂)著　春陽堂　四、〇〇　二—五三一—四八

第三門　文學

阪川存稿　小野方良行著　昭和三　護國寺　一〇一二〇五一二八七

財團法人眉丈文庫增加圖書分類目錄　第二號　昭和二年九月至同三年八月　同庫編　昭和三　高岡　同庫　一一五二四一七二九

火と水と　關口冬子著　正和堂　二、三〇　一一五九六一　五

美男狩　前編　野村胡堂著　平凡社　一、三〇　一一五八九一一一

不二庵詩存　日野珠堂（居龍）著　昭和三　岐阜　同人　一一五九〇一二九〇

蕪村新十一部集　河東碧梧桐編　春秋社　一、八〇　一一五九二一三五

佛教童話全集　第二、五、七、八、一三卷　鴻盟社編　同社　五一五八二一　九〇

文藝思潮論　長谷川誠也著　博文館　二、〇〇　一一五六八一三四〇

文藝社作文叢書　文藝社發行　一、六〇　一一五四五一　三六

九　新時代の論文　小林鶯里（善八）著

文藝と法律　勝本正晃著　改造社　二、八〇　一一五六八一三五四

文藝年鑑　昭和四年度　文藝家協會編　新潮社　一、五〇　一一五一七一二九九

分類俳句全集　第七—九卷　正岡子規（常規）著　昭和三、四　アルス　三一五六六一　四八

平家物語　藤村作編　至文堂　三、二〇　一一五八五一　六二

平家物語評釋　內海弘藏著　三五版　明治書院　四、五〇　昭和三　一一三五六一二一四ロ

米國現代文學批判　シンクレーア著　丘逸作譯　昭和三　中外文化協會　一一三七五一　七一

寶宋齋詩鈔　後編　藤波田器（鑒次郎）著　神戸　同人　一一二〇五一二九五

ほーむらん・さんぐ　（本譯打王）米、ルース著　音羽隆譯　かがみ社　一、五〇　一一五八九一二八

戊辰句鈔　野田別天樓（要吉）編　兵庫縣武庫郡六甲村　雁來紅社　二、〇〇　一一五八九一二四

枕草紙新釋　永井一孝著　文獻書院　三、五〇　一一五八五一　六四

枕草子通解　金子元臣著　明治書院　三、五〇　一一五八九一　七二

重修增鏡詳解　和田英松、佐藤球著　明治書院　三、五〇　六版　昭和三　一一三三五一　四九二

街に手の行列が　（淺）弘見詩集）淺井與三郎著　新潟　風が帆綱にわびしくうたふよ社　一、〇〇　一一五九〇一　八七

松江市圖書館和漢書分類目錄　甲第二册　同館編　松江　同館　一一五七六一　八

松の木　都築甚之助著　青垣發行所　一一五六八一四〇〇

松ぬしつく　樂翁公一百年祭協贊會獻詠部編　三重縣桑名町　同部　一一二二一二六二

詩集眞冬　澁谷榮一著　中西書房　一、五〇　一一五六八一三四七

新選前田河廣一郎集　續篇　同人著　昭和三　改造社　一、〇〇　一一五一九一二六九

候爵の服　深尾須磨子著　改造社　二、〇〇　一一五六八一三七四

マルクス主義藝術理論叢書　叢文閣發行　一、〇〇　一一五八一一三四

八　現代歐洲の藝術　洪、マーツア著　藏原惟人等譯

マルクス主義文藝理論叢書　白揚社發行　一、三〇　一一五八三一　二九

第三編　ブレハーノフ論（文學方法論家としての）露、ヤーコヴレフ著　石田喜與司譯

•萬葉　第一一卷　田中道曆著　澤眞風寫　一一二八一　二〇

萬葉集　（元曆本）第一一、一二、二〇　同解說付　佐々木信綱編　大、朝日新聞社　四一わ一一四

萬葉集新考　第八　井上通泰著　國民圖書株式會社　一一五二一二三六

詳註口譯萬葉長歌全集　奥里將建著　大同館　三、八〇　一一八五一　五九

萬葉に現れたる女流歌人とその歌　關みさを著　博文館　二、〇〇　一一五六八一三五〇

萬葉百首選評釋　太田貞一（水穗）著　昭和三　主婦之友社　一、二〇　一一五六九一二八

漫畫風來國　宮尾しげを著　一五版　昭和三　草文社　一、九〇　一一五四一三八

三上於菟吉長篇小說集　新潮社發行　二、〇〇　一一五六八一三六

第二卷　惡魔の戀其他　同　人著

霙　長谷富夫著　長谷いわ子　一一五九〇一一三

水甕歌書叢刊　名古屋　水甕社發行　三一五九〇一　九八

第三編　明治大正歌人評傳　安倍忠志著

第一〇編　歌集ひこばえ　松田常憲著

第一六編　水甕年刊歌集　岡島寛一編

光瀨俊明著作集　千葉　陵楓山房發行　一、五〇　一一五九一一三

第二輯　親　同　人著

綠の觸角　北原白秋著　改造社　二、五〇　一一五六八一三八

み光のもとにて　尾上柴舟著　紅玉堂　二、五〇　一一五六八一三一九

宮薗新曲集　宮薗鸞鳳軒編　安永三　◎一一五六一　九〇

名玉女舞鶴　（繪入り）自笑、其笑著　寛保二　京、八文字屋八左衞門　◎五一京乙一四一三

鳴鼓集　第三集　支、黃臥松編　臺灣彰化郡彰化街　崇文社　一一八三一六〇二

明治大正詩史　卷上　日夏耿之介著　新潮社　三、五〇　一一五五一　四一

明治大正文學選集　上、下　木枝增一編　京、星野書店　一、四〇　二一五九五一　五二

明治大正文學全集　第七、二二、三三、四〇、四三卷　春陽堂編　同堂　五一五四五一　六六

明治文學襍考　日夏耿之助著　梓書房　三、二〇　一一五六八一三九二

明治文學史　永井一孝著　文獻書院　一、八〇　一一五八五一　五四

明治より昭和へ　外山旦正編　昭和三　文學社　三、二〇　一一五六八一三二八

明治流行歌史　藤澤衞彥編　春陽堂　二、八〇　一一五六八一三一一

明眸禍　上卷　菊池寛著　文藝春秋社　一、二〇　一一五六八一四一九

もだん・でかめろん　谷讓次著　改造社　一、二〇　一一五九一一一七

燃ゆる頭　生田花世著　中西書房　一、八〇　一一五六八一三六四

山霧　菊池知勇著　ぬはり社　二、三〇　一一五六八一三八九

川柳かユウモアの日本　松村範三著　磯部甲陽堂　二、〇〇　一一五九一一三九

歪んだ顏　杉田謙作著　詩集社　一、〇〇　一一五八五一　六〇

雪燈籠　横瀨夜雨（虎壽）著　梓書房　三、二〇　一一五八九一一三

雪と野菜　前田夕暮（洋三）著　白日社　一、八〇　一一五九二一　四〇

畠經館遺集　杜煥章著　杜成德堂　一一五六八一四一七

松本文雄詩集　豫言の虹　同人著　大地舍　一、〇〇　一一五九一一四三

今吉原たん歌　上、下　稀書複製會編　米山堂　二一九九一四三六

醉つぱらつた髑髏　物上照夫著　さめらう書房　一、〇〇　一—五九—六九

賴信璀軍記　（繪入リ）其笑、瑞笑著　京、八文字や八左衞門　寛延三　◎五—京乙—四一

羅生門の鬼　（國民傳說二十三語）島津久基著　新潮社　一、八〇　一—五九六—一三

龍谷大學和漢書分類目錄　佛敎之部　龍谷大學圖書館編　京、同館　一—五四〇—一〇六

栗生短歌集　高木一夫（栗生）著　横濱　獨立人の會　二、〇〇　一—五九五—七五

詩集綠色の風景　椎橋好著　川崎　詩の家　一、二〇　一—五七九—三〇四

怪奇探偵ルパン全集　第一—三卷　平凡社編　同社　三—五六九—一五〇

歷代國文學選　鴻巢盛廣等編　裳華房　二、五〇　一—一三九—三一二

連理祕抄　第二回　古典保存會編　昭和三　同會　五—一〇四—二七三

六石山房詩文鈔　佐藤寬著　隨鷗吟社　一二、〇〇　一—五六八—三一〇

長篇小說鹿鳴館時代　前編　寺島柾史著　萬里閣　二、〇〇　五—五八三—三六

蘆花全集　第三卷　自然と人生　同　德富健次郎著
青山白雲　同
第八卷　寄蘆集　同　著
寄生木　同　著
第一二、一三卷　日本から日本へ　同　著
第一六卷　富士　第一卷　同、同　同あい著

若き日のギョーテ　阿瀨利吉著　森林詩社　一、八五　一—五八九—一〇八

わか草　子規庵歌會編　同會　一、二〇　一—五六八—三九五

語學

郁文堂獨和對譯小品集　同堂發行　昭和三　冊函號　一—五〇—一六四
第一一編　遲れ咲く薔薇　他一篇　デオトール、シトルム著　石川錬次譯註

速成暗記英語單語一萬五阡　本多孝一編　岡村書店　一、四〇　一—五六九—一五五

分る樣に說明した英作文の書き方　佐伯有三著　岡村書店　一、三〇　一—五六九—一三一

英文世界名著全集　第一—四〇卷　昭和二—四　同刊行所等編　同所等　四〇—五八九—一二〇

譯註英文名著全集　英文學社發行　一—五八九—一三一
第一集
第八卷　思ひ出の記　エイミ、フォスタ　コンラッド著　日高只一、白石靖譯編

エスペラント對譯詳註叢書　日本エスペラント學會發行　昭和三、四〇　一—三三—七九八
第二編　ハイネ詩集　椎橋好、城戸崎益敏譯

全譯エリア隨筆講義　英、チャールズ、ラム著　幡谷正雄譯註　健文社　二、二〇　一—五九八—八六

岡倉先生記念論文集　同會會計報告付　岡倉先生還曆祝賀會　市川三喜編　昭和三　一—五五八—一四三

音聲の研究　第二輯　音聲協會　三宅武郎編　三、〇〇　昭和三　一—五二四—七六〇

學術語辭典叢書　太陽堂發行　二、五〇　一—五八六—二六〇

和英獨植物學用語新辭典　川上三郎著

粕谷獨逸語學叢書　南山堂發行　一、五〇　一—三三—七三五

第一〇篇　誰れにも獨逸語の第一歩　粕谷眞洋著

臨時國語調査會發表漢字漢語假名遣整理案　木枝增一編　大、東洋圖書株式合資會社　二、〇〇　一—五八九—一一八

漢字保存論　山中秀男著　神戸　川瀨日進堂　、八〇　一—五九〇—七一

久保天隨保和大辭典　（得二）編　久保天隨　中央書院　三、五〇　一—五六八—四〇二

研究社英文譯註叢書　第一—一〇　同社　五、〇〇　同社編　一—五九九—一四一

現代支那語講座　第一卷　同房　太平洋書房編　一—五六八—三八七

國語學概說　安藤正次著　廣文堂　一、五〇　一—五八九—九五

文檢參考批判的國語學史の研究　鬼澤福次郎著　大同館　二、八〇　一—五九八—九七

國語の本質とその敎育　佐藤德市著　厚生閣　二、六〇　一—二六三—二七五

諺の研究　藤井乙男著　京、更生閣　三、三〇　一—五九五—一八

四角號碼檢字法　附　檢字表　王雲五著　訂第二次　上海　商務印書館　一—五九七—二六

齒科獨逸語獨習書　島田昌三、國分史樓著　金原商店　三、五〇　一—五八一—六七

全譯自殺倶樂部講義　英、スティブンソン著　葉河憲吉譯註　健文社　一、八〇　一—五九九—二七

音標文字附自修フランス文法　江間俊雄著　丸善　四、〇〇　一—五六八—三九一

實用獨逸語階梯　澤井要一著　南山堂　一、七〇　訂一三版　一—五九〇—二三

實用ブラジル語會話　海外興業株式會社編　同社　五版　一—三三—七五八

第三門　語學

最新支那語講座　第一卷　文求堂　會話篇　一、二〇　杉武夫著　一—五六八—四二

シャルル、バイイ、生活表現の言語學　小林英夫譯　岡書院　四、五〇　一—五九六—二

最新初等獨逸文典　佐藤通次編　南江堂　一、八〇　一—五九九—八〇

新英文法講義　內山常治著　有精堂　二、〇〇　一—五九九—五六

新英文法の根底から　山崎貞著　北星堂　昭和三　一、三〇　一—五六八—三四一

詳解新漢和大辭典　久保天隨編　有宏社　四、二〇　一—五六八—四一一

新語辭典　高谷隆編　創造社　二、五〇　一—五六八—三九〇

新辭典　藤村作編　至文堂　三、五〇　一—五九八—一四一

新羅甸文法　田中秀央著　岩波書店　四、三〇　一—五八九—三七二

青年英文學研究叢書　泰文堂發行　二、六〇　二—三三三—八一七
第七編　ハムブトンシヤー公爵夫人　外一篇　英、ハーデイ著　山田惣七譯
第八編　燒き立ての馬鈴薯と其他　鈴木謙一郎譯

小獨逸文法　尾島鷹市編　南江堂　一、五〇　一—五六八—四〇六

速記術講座　前編　日本速記學會編　同會　一—五七六—三九

大日本國語辭典　卷三（すーな）卷四（にーん）　上田萬年、松井簡治著　富山房　二九、〇〇　修正版　二—三五九—二四

太陽堂の語學入門叢書　同堂發行　一、〇〇　一—五八九—六〇
第一　正しくエスペラント入門　石黑修著

獨文正しい手紙の書方　南江堂編　同堂　一、〇〇　一—五六九—一三四

補修獨逸醫文解釋法　賀川哲夫著　南山堂　三、八〇　一—五九—一〇七

獨逸文章法　佐久間政一編　南山堂　一、〇〇　一—五九〇—一二一

獨和對譯小品文庫　有朋堂發行　三、九〇　三—五六八—三七六

第一册　ハウフ童話　獨、ウヰル（ルム、ハウフ著　權田保之助譯）

第二册　獨逸新聞研究　同

第三册　アルセーヌ、ルパンの冒險　佛、モーリス、ルブラン著　權田保之助譯

日本音聲學　佐久間鼎著　京文社　六、五〇　一—五八一—一七七

初期耶蘇教徒編述日本語學書研究　葡、フレイタス著　日葡協會　一、八〇　岡本良知譯　一—五八五—六五

日本古語大辭典　松岡靜雄編　刀江書院　一〇、〇〇　一—五八五—六三

フランス語要理　落合太郎著　鐵塔書院　二、五〇　一—五八五—七一

佛蘭西語動詞變化の栞　田島清編訂　白水社　一、〇〇　一—五六八—三七七

佛蘭西文法詳解　山田原實著　白水社　二、〇〇　一—五八九—二二六

文の解剖と漢文典の研究　須藤伊助著　啓文社　一、八〇　一—五八九—九六

標準漢和辭典　垣内松三、後藤朝太郎編　正和堂　二、五〇　一—五六九—一五三

蒙和辭典　韓穆精阿、鴛淵一編（謄寫版）　昭和三　一—五八九—五七

大、甲文堂　七、〇〇

詩歌作文類語辭典　横山青娥編　交蘭社　一、五〇　一—五六八—三八六

第四門　歷史

維新回天史の一面　久邇宮朝彦親王を中心としての考察　德富猪一郎著　民友社　三、八〇　一—二〇五—二九八

江戸城物かたり　東京市立日比谷圖書館編　同館　一—五八九—九二

漫談江戸は過ぎる　河野桐谷編　萬里閣　四版　二—六四二—二四四

大久保利通文書　第七、八　日本史籍協會編　昭和三、四　一—四三三—一一七

同會

開國文化大觀　朝日新聞社編　大、同社　一、三〇　一—五九一—五六

嘉永七日記　（繪入り）寫（山田常典自筆日記ナリ）　一—五九四—四六

加賀藩史料　第一編　天文七年至慶長一〇年　前田家編輯部編　石黑文吉　一—三八四—四三

近世日本國民史　彼理來航以前の形勢　德富猪一郎（蘇峰）著　民友社　二、五〇　一—五七九—二六一

國の標章　（鳥取高農校友會誌第八號別刷）　本橋平一郎著　鳥取　同人　一—六四二—一五〇

遣外使節日記纂輯　第二　大塚武松編　日本史籍協會　五、〇〇　四—五七八—一九七

國史大辭典　（さーそ、たーと）　增補年表、附圖、第四　八代國治等編　訂　吉川弘文館　一—五九二—三七

國體起源の神話學的研究　堀岡文吉著　培風館　四、五〇　一—五六八—三八四

古事記　（ローマ字）第一　神代の卷　植松安編　大、帝國ローマ字クラブ　六〇

古事記　藤村作編　至文堂　二、〇〇　一—五八五—六七

古事記概說　田中義能著　日本學術研究會　二、九〇　一—五八五—七二

古事記新註　笠原節二著　文學社　四、〇〇　一—五八五—七三

古事記大講　第八卷　水谷清著　名古屋　同刊行會　二、〇〇　一—五五四—一九九

最新東洋歷史辭典　目黑禧一著　大同館　三、三〇　一—五九四—五八

史記讀本　第六、七　漢　司馬遷著　田中慶太郎校　二—五九四—二五

文求堂　一、八〇

支那古代史　獨、ヒルト著　西山榮久譯　再版　一—三五四—六九

丙午出版社　三、五〇

所司代日記　下卷　大塚武松編　昭和三　一—六四—一四八

日本史籍協會

西周史徵　一—六　李泰棻著　六—二〇五—三〇〇

同人ヵ

倒敍西洋通史　村上福三郎著　一—五七八—二七六

國文社　三、五〇

歷史教育肖像大鑑　第一輯　大日本歷史研究會編　一—四〇四—一五八

同會　一〇、〇〇

文檢參考文化詳說綜合東洋史　櫻井時太郎著　一—五九四—二〇

三友社　四、五〇

大日本古文書　幕末外國關係文書之一九　東大文學部史料編纂掛編　昭和三　一—二四九—四

同掛　七、〇〇

大日本史　三（本紀三）、四—八（列傳一—五）、九、一〇　一—五七七—一一九

（志第一、二）、一四—一六（表第一—三）

德川光圀編　大日本雄辯會

大日本史料　第七編之一、第九編之一、第一〇編之一　二—五七七—一一九

東大文學部史料編纂掛編　昭和二、三　同掛　各七、〇〇

飛州高山在番記　寫（坂井八右衞門ノ覺書）　◎三—一四九—三

地理的日本歷史　横井春野著　モナス　四、二〇　一—五九四—四五

天誅組天誅錄　東野善一郎著　四版　萬里閣　一、五〇　一—五七八—二六〇

東方考古學叢刊　東亞考古學會發行　一八、〇〇　一—五五三—三八

第一册　魏子窩、南滿洲碧流河畔の先史時代遺跡　同會編

土耳古國軍艦エルトグロール遭難追悼記　日土貿易協會編　大、同會　一—五七九—三四三

日露戰役祕錄　東京府教育會（金子堅太郎講）編　一—五七八—二四〇

博文館　一、〇〇

日鮮同祖論　金澤庄三郎著　刀江書院　三、五〇　一—五九四—四四

日本及日本國民之起原　小谷部全一郎著　厚生閣　三、六〇　一—五五八—一四八

日本青銅器時代地名表　森本六爾編　岡書院　三、〇〇　一—五九七—二六

日本民族研究叢書　横濱　日本民族協會發行　訂再版　一—三五三—一六

二〇　日本民族東漸史　木村鷹太郎著

日本民族の新研究　其發祥地と渡來の經路　戸上駒之助著　一—五九〇—二六

刀江書院　三〇

詳說日本歷史　續卷　小林博著　大同館　四、五〇　一—五七七—三九

防長石器時代資料　弘津史文編　山口縣山口町　山高鄉土史研究會　一—五七六—一三八

幕末明治文化變遷史　東洋文化協會編　昭和三　一—四一七—八〇

同會　三〇、〇〇

八戸藩史料　前田利見編　青森縣八戸町　鄉友會　一—五九四—五七

藩制一覽表　下卷　大塚武松編　日本史籍協會　一—六四二—一四九

復古記　第二册　明治元年二月至同年三月　太政官編　内外書籍株式會社　一―五九三―一六
武家時代の研究　第二卷　大森金五郎著　富山房　三、三〇　一―五一九―九イ
平家物語　藤村作編　至文堂　三、二〇　一―五八五―六二
平家物語評釋　内海弘藏著　明治書院　三五版　四、五〇　昭和三　一―三五六―二四ロ
保渡田八幡塚外圍發掘概況、八幡塚古墳と埴輪概況　同上實測圖版並出土品寫眞版　上毛鄕土史研究會編　前橋　同會、一五　一―五七九―三九
重增修鏡詳解　和田英松、佐藤球著　明治書院　三、五〇　六版　昭和三　一―三三五―四九ニ
明治維新泉州堺土佐藩士割腹事件實紀　〔題簽ニハ烈擧トアリ〕烈士割腹忠魂牌建設會編　大、同館　一、〇〇　一―五七九―二六九
關口縣令念記明治初期名士書簡集　靜岡文化協會編　靜岡　同會　一―五七九―三七
明治大正史　第一―四卷（國勢篇）國史刊行會編　實業之世界社　二、五、七七　四―五九三―一二
物語支那史大系　早稻田大學發行　三―三七四―二四
第一卷　通俗十二朝軍談　同　學編
第四、五卷　通俗三國志　上、下　同　同　編
横から見た歴史　日本放送協會關東支部編　同部　一、〇〇　一―五五六―三一
校訂標注六國史　大、朝日新聞社發行　四、〇〇　二―五九四―一四
第一、二　日本書紀　上、下卷　同　社　編
ロシヤ社會史概要　一露、ポクローフスキイ著　外村史郎譯　叢文閣　一、〇〇　一―五九九―一〇
ロシヤ大革命の裏面史譚選輯　ロシア問題研究所發行
第一輯　帝制ロシア沒落の眞因　クルロフ著　同所譯
第二輯　ロマノフ朝の終末　同　所譯　二―五八七―三三

傳記

噫〻乃木將軍　菊香會編　同會　二二、〇〇　昭和二　冊―四二四―一
赤穗義士觀　德富猪一郎（蘇峰）著　民友社、六〇　一―五九〇―五四
朝彦親王日記　上卷　大塚武松編　日本史籍協會　一―六四―五一
新井奥邃先生傳　永島忠重編　神奈川縣逗子町　同人　一―五九〇―八〇
自由黨志士五十川元吉と加波山事件　額田要三郎編　松崎書店　一、〇〇　一―三八六―二五八
偉人石川翁の事業と言行　兒玉庄太郎著　平凡社　三、五〇　一―五九四―五六
一譽集　江澤一三著　江澤謙二郎　一―五二五―三六五
伊藤博文祕錄　平塚篤著　春秋社　三、五〇　一―五九四―一八
ヴキクトリア女皇　宮田倉太編　第一書院　昭和三　一、〇〇　一―五七八―五四
江川太郎左衞門英龍行狀書　寫　一―二八―二
沖繩縣人事與信錄　大典記念沖繩縣人事與信錄編纂所編　那覇　同所　一、〇〇　一―五八八―九〇
幼き靈よ　檀野清子編　同人　昭和三　一―五九八―一五七
尾上菊五郎自傳　〔題簽等ニハ「五代目菊五郎自傳」トアリ〕伊藤梅雪編　先進社　二、〇〇　一―五七八―二四六
大分縣六大偉人綜合年譜　同縣教育會編　大分　同會　昭和三　一―五七九―一九六
大岡越前守　沼田頼輔著　明治書院　一、三〇　一―五五六―三二九
大倉物語　矢野政二（滄浪）著　時事評論社　昭和三　一、〇〇　一―五七八―二六二
北陸の偉人大和田翁　中安信三郎著　京、似玉堂　訂　昭和三　一、二〇　一―五七八―三二イ
〔溫古隨筆〕公卿年表　赤堀又次郎著　〔續群書類從刊行會〕　一―五九〇―四五
鶴翁餘影　鶴友會編　同會　一―五九四―二八
笠置戰役と越中石川　石川義忠編　義純、義昌兩公傳記編纂所　一、五〇　一―五九四―四一
勝海舟　山路愛山（彌吉）著　改造社　一、五〇　一―五七八―二七四
加藤高明　上、下卷　伊藤正德編　加藤伯傳記編纂委員會　二―五九四―三五
義公史蹟行脚　弓野國之介著　水戸　同人　三、〇〇　一―五五六―三三
木戸松菊先生　德富猪一郎（蘇峰）著　民友社　昭和三　五〇　一―五七八―二五二
戊辰物語膽の親分力の子分　土井敬三著　長光堂　三、八〇　一―五七八―二七二
グラッドストン　永井柳太郎著　實業之日本社　一、五〇　一―五五六―三〇四
快俠山田喜久次郎君　小林芳三郎（蹴月）編　中央新聞社　一、五〇　一―五九四―二九
九條武子夫人書簡集　佐々木信綱編　實業之日本社　一、五〇　一―五六八―三八〇
皇室略牒　昭和三年一二月三一日調　宮内省圖書寮編　同寮　一―九四―六六七
軍人乃木大將の偉影　中央乃木會編　成武堂　昭和三　一、三〇　一―五九四―九

第四門　傳記

小久保城南　本多定喜著　同人　三、〇〇　一―五五六―三三七
故澁谷晋三追悼錄　油本豐吉、澁谷美代編　尼崎　澁谷美代　一―五九四―三九
後藤新平一代記　澤田謙著　平凡社　一、五〇　一―五五六―三三五
此人を見よ　（金原明善翁實傳）山田好文（司海）著　修養團　一、〇〇　一―五七八―二七八
昆田文次郎君の生涯　薄田貞敬編　後昆會　一―五七八―二六四
西園寺公望傳　白柳秀湖著　日本評論社　二、五〇　一―五五六―三三四
西鄕南洲先生傳　南洲神社五十年祭奉贊會編　改造社　一、五〇　一―五五四―一九〇イ
齋藤善太衞門翁傳　小倉博編　仙臺　齋藤報恩會　昭和三　一―五九四―一一
雜誌に於ける追悼號書目　カズオ書店編　大、同店　一―五九〇―二二九
シーボルト先生　その生涯及び功業　吳秀三著　大正一五　吐鳳堂　再版　二、〇〇　二―五九四―三五
自畫像　藤原義江著　春陽堂　一、五〇　一―五五六―三三一
支那人士錄　澤村幸夫、植田捷雄編　大、大阪毎日新聞社　二、五〇　一―五七八―二五二
承久殉難の五忠臣　植木直一郎著　皇典講究所　一、二〇　一―五七八―二七二
職員錄　昭和四年一月一日現在　印刷局編　同局　二、五〇　一―五五六―三〇四
春光　入澤宗壽編　同人　昭和三　一―五九四―二九
水馬掌錄　寫（屋代弘賢自筆文政五年ノ日記）　一―五六八―三八〇
國士杉浦重剛　橘文七著　昭和教育社　一、五〇　一―九四―六六七
聖上御盛德錄　聖壽會編　同會　一―五九四―九
一―五五六―三三七
一―五九四―三九
一―五五六―三三五
一―五七八―二七八
一―五七八―二六四
一―五五六―三三四
一―五五四―一九〇イ
一―五九四―一一
一―五九〇―二二九
一―五六〇―五九イ
一―五五六―三〇七
一―三七四―二二七
一―五五六―二九五
一―四四―一五〇イ
一―五七〇―二五八
一―〇―り―一六四
一―五七八―二四三
一―五六七―三三

第四門　傳記

姓名の研究　付、奇姓珍名集　荒木良造著　京、麻田文明堂　二、五〇　一—五七〇—二七〇
世界巨人叢書　金星堂發行　一、五〇　一—五九〇—六七
第一編　蔣介石　古莊國雄著
錢氏家乘　孫文選編　六—一五三—七三
漱石寫眞帖　松岡讓編　第一書房　一〇、〇〇　一—四二—六五
大日本勤王史　水谷次郎著　日本書院　昭和三　一、五〇　一—五七八—二四八
高山先生寛政元年江戸日記　筑後史談會編　久留米　同會　昭和三　一—一五七—八七
高山彦九郎先生傳　後藤武夫著　日本魂社　四版　二、五〇　一—五五六—一〇七
啄木を繞る人々　吉田孤羊著　改造社　一、〇〇　一—五五六—三〇三
橘守部傳記資料　橘純一編　同人　二—二四四—二九〇
伊達安藝と寛文事件　淺倉寅雄著　伊達安藝公頌德會　二、〇〇　一—五五六—三一八
宰相となるまで　田中義一　保利史華著　第一出版社　昭和三　一、五〇　一—五七八—二五六
淡窓廣瀬先生　宇都宮喜六著　別府　同人　昭和三　一—五九〇—三一
中京名鑑　名古屋每日新聞社編　名古屋　同社　昭和三　一—四三三—四一
父を語る　海邊での思ひ出　穗積重遠著　同人　一—五七九—二六八
天下を取つた人々　第一卷　原田指月著　文武書院　一、五〇　一—五五六—三〇三
騰衝疊水河李氏家譜　李根源編　一—二一七—一七四
名古屋紳士錄　馬場守次（籍生）著　名古屋　珊々社　訂　一—五七八—二一〇
日本思想家史傳全集　東方書院發行　一—五八三—二三
第一卷　太子傳玉林抄　二二卷　岩橋遵成等編　一—五九〇—四二
日本上壽錄　櫻井勉著　丹羽鋤彦　昭和三　一—八六—四一
日本紳士錄　交詢社編　同社　二五、〇〇　三三版　一—三七四—二五
人間大倉喜八郎　横山貞雄著　萬里閣　二、〇〇　三〇版　一—五九四—二四
野田大塊傳　坂口二郎編　同刊行會　一—五九四—二四
ハーバード、フーヴァー　原口中市編　榎本書房　、九〇　一—五五六—三一〇
ハーバード、フーヴァー大統領となるまで　加藤三郎譯　改造社　一、〇〇　一—五五六—二九四
蜂須賀小六正勝　渡邊世祐著　雄山閣　二、三〇　一—五九四—四七
母としての乃木夫人　芹澤登一著　實業之日本社　一、三〇　一—五七八—二五五
廣系圖集　玉木法海編　廣島縣賀茂郡廣村　玉木文庫等　一—五七六—一五〇
將門公正傳　附　築土神社緣起　同社務所、五〇　佃與次郎著　昭和三　一—三六八—三八
幕末福岡藩洋行の先驅　松下直美概蹟　（二）　同人　大熊淺次郎著　昭和三　一—五七六—一二六
前川翁記　富田貢著　皇訓協會　一—五五六—三〇〇
丸之內紳士錄　昭和四年版　同社　丸之內新聞社編　一—五三一—一二六
補訂　宮負定雄考　山中進治著　山中文庫　一—五七九—二二五
阿波國守護職三好家略記　渡邊豐喜編　坂東長康　一—五七九—二八一

村井求林事蹟　高梨光司著　大、村井伊兵衛　一—二〇五—二九一
明治大正昭和　（記者生活二十年の記錄）　小野賢一郎著　同人　一—三七四—二二六
明治大帝御事蹟　壁畫寫眞　同說明書付　教育資料研究會　井上精二編　一—三三—四四一
明治天皇の哲學　田中巴之助著　天業民報社　一、八〇　一—五五六—二九六
望月圭介　望月會編　廣島　同會　一—五七八—二五〇
山本覺馬　青山霞村著　京、同志社　昭和三　二、〇〇　一—二二—二六〇
鷹洲織田完之翁小傳　織田雄次編　同人　一—五九四—五九
樂翁公餘影　樂翁公遺德顯彰會編　同會　一、五〇　一—五五六—三〇五
リンカーン　內ケ崎作三郎著　實業之日本社　一、五〇

地誌

愛知縣史蹟名勝天然紀念物調査報告　第七　愛知縣編　名古屋　同縣　昭和三　一—一四五—七二
秋田叢書　第二卷　同刊行會編　秋田縣橫手町　同會　一—五八四—一四
本邦最廣ノかるすと地方　秋吉臺　山口縣編　山口　同縣　一—五一四—六七五
明けゆく朝鮮　上岡角一著　廣島縣三原町　世界大道協會本部　一、二〇　一—五九〇—一二五
足利市史　上、下卷　足利　同市役所編　同市役所　昭和三、四　二—五九四—一〇
京都府史蹟名勝天然紀念物調査報告　第一〇册　京、同所　一—二〇五—二九一
亞細亞大觀　第五—五九回　大連　同社　一、六〇　外六、五〇　亞細亞寫眞大觀社編　一—三七四—二二六
御大禮紀念淡路之誇　上卷　兵庫縣州本町　片山嘉一郎（滴園）編　實業之淡路社　一—五九四—五五
アビシニア事情　其他二　昭和三　外務省通商局（大山卯次郎調）編　同局　一—五九四—三七
近江神崎郡志稿　大橋金造編　滋賀縣神崎郡南五個莊村　昭和三　同郡教育會　二—五七七—二二五
石川縣鹿島郡誌　鹿島郡自治會編　石川縣鹿島郡　同會　一—五九四—五二
印度支那事情　坂崎謙介編　佛領印度支那東河內　印度支那經濟研究會　一—五九〇—五七
宇治山田市史　上卷　宇治山田　同市役所編　同所　一—五九四—一七
英領東阿弗利加事情　外務省通商局（大山卯次郎調）編　昭和三　同局　一—五九四—三八
江戸から東京へ　第三—五、八、九篇　一六版　大日本俳交會　矢田義勝（掃雲）著　一二、五〇　五—三九四—四四
江戸時代古版地圖集　解說付　昭和三　廣島高等師範學校地歷學會編　廣島　同會　一—五七六—二二
江沼史料　石川縣大聖寺町　碧水閣文庫發行　一、〇五　一—五九〇—九一
第四輯　聖城怪談錄　上　宮本謙吾編
文部省東京博物館溫泉展覽會記錄　昭和三年六月開催　會編　同會　日本旅行協　一—五七九—一九七
刈田郡誌　宮城縣刈田郡教育會編　同縣同郡同會　昭和三　三、〇〇　一—五九四—七
稿本金澤市史　風俗編第二　金澤　同市役所編　一—三四九—四二九
岩磐鄉土史　第一卷　同史料研究會　佐藤彥彌著　三〇　一—五九〇—六一
京都　京都市役所編　京、同所　一—五四〇—一四七

京都名勝誌　同史蹟附圖付　京都市役所編　昭和三　同府史蹟勝地保存委員會編　京、同府　一、二四、五一　二六

近畿の名蹟　八、九　辰馬六郎著　神戸　金剛社等　各、五五　一一五九四一　一九

文化五辰年當十一月入津之辰七番唐船より送來候外國漂流日本人申口書拔　山中樵編　臺北　同人　二一五四九一　二九八

皇國地理略　（圖入り）福山學校編　明治三　福山　同校（明治初年同校ノ教科書ナリ）　一一二〇五一　一九二

〔花蓮港廳〕管内概況及事務概要　昭和二年　同廳編　昭和三　花蓮港　同廳　一一二三四一　一四九

御大禮祝賀奉　縣勢展覽會の概況　長野縣編　長野　同縣　一一五七九一　二九

國民地理通論　橋本賢康著　大同館　二、五〇　一一五八六一　二六一

五泉鄉土史料　〔題簽等ニハ「五泉鄉土史」トアリ〕清水清造編　新潟　青木印刷局　二、五〇　一一五九四一　一三

御大禮記念京都府伏見町誌　同町役場編　京、伏見町　同役場　一一五九四一　一六

今日のブラジル　八重野松男著　ジヤパン、タイムス社　五、〇〇　一一五九四一　三四

最近の濠洲及南太平洋　長倉矯介著　明治圖書株式會社　二、八〇　一一三八六一　二五九

埼玉叢書　第一、二卷　柴田常惠、稻村坦元編　三明社　各四、〇〇　二一五五四一　二〇五

三移民村　花蓮港廳編　昭和三　花蓮港　同廳　一一五九〇一　七二

史蹟名勝天然紀念物調査　第六輯　千葉縣編　千葉　同縣　一一二四五一　二九

史蹟名勝天然紀念物調査書摘要　山口縣編　山口　同縣　一一二四五一　二七

下谷上野　久保田金僊編　松坂屋　一一三八六一　二五七

靜岡市史編纂資料　第六卷（產業篇）　同市役所編　靜岡　同所　一一五五四一　一五六

支那時報叢書　支那時報社發行　一、〇〇　一一五二四一　四〇三

第六輯　日支交通の資料的考察　水野梅曉著

第一　日韓交通篇　岡書院發行

信濃教育會更級部會更級郡史料　森本六爾著　一一五四〇一　四六

第一輯　川柳村將軍塚の研究

支那之實相　大村欣一著　東亞同文會調査編纂部　三、〇〇　一一五九一　九三

島根縣史　卷八　尼子毛利時代　同縣學務部編　松江　下　藩政時代　同部　上　一一三九八一　八四

一一五九四一　二三

遲羅國情　遲羅協會編　同會　一一五九〇一　六五

憧憬の新港へ　東臺灣研究會編　臺北　同會　一一五六八一　七一

人文地理學　佛、ジャン、ブリュンヌ著　松尾俊郎抄譯　古今書院　四、二〇　一一五八一　〇二

人文地理學講義　上卷　西龜正夫著　古今書院　三、四〇　一一四五一　三六

人文地理學報　刀江書院發行　一、五〇

第一輯　都市地理研究　人文地理學會編

昭和の大阪　大阪朝日新聞社編　大、同社　二〇、〇〇　一一四二一　〇五

御大典記念昭和之日本　東京毎夕新聞社編　同社　五〇、〇〇　一一五六七一　二九

世界構造地理學要論　楠田鎭雄著　古今書院　三、二〇　一一五九八一　六五

世界國風大觀　國風會編　同會　一一四四一　四

世界地理精義　下卷　其の一　小林房太郎著　南光社　八、〇〇　一一五三四一　〇五

世界地理風俗大系　新光社發行　四一五五三一　三一

第二卷　支那　上　仲摩照久編

第四卷　南洋　同

第一二卷　フランス　同

第一七卷　アフリカ　同編

瀨戸内海の地形成因論　外一編　辻村太郎著　和歌山　同縣師範學校地歷部　一一五七九一　三六

鮮支一瞥　太田壽編　三重縣尾鷲町　同人　一一五九〇一　六六

仙臺　小倉博著　仙臺　仙臺市教育會　昭和三　一、〇〇　一一五三一　二九

仙臺叢書　仙臺　同刊行會發行　二一五〇八一　一三

第一六卷　奥羽觀蹟聞老志　下

第一七卷　伊達祕鑑　上卷

續滿洲舊蹟志　八木奘三郎著　大連　滿鐵社　一一五五四一　一三

臺中州要覽　臺中州編　昭和三　臺北　臺中州　一一五六九一　四四

大日本地誌大系　雄山閣發行　二一五九三一　八

第一卷　御府内備考　一

第五卷　新編武藏國風土記稿　一　三島政行編　蘆田伊人校

臺灣事情　昭和三年度　臺北　同府　圖付　臺灣總督府編　昭和三　蘆田伊人校訂　一一三六四一　八五

臺灣鐵道旅行案内　臺灣總督府交通局鐵道部編　昭和二　臺北　同部　一一三八六一　五二

高田の今昔　（一名雜司ヶ谷盛衰史）　江副廣忠著　（謄寫版）　三才社　三、〇〇　一一二〇五一　三〇一

ダバオ案内　中野寫眞館編　訂補二版　同館　一一四三一　三四

筑後地誌叢書　第一　筑後遺籍刊行會編　久留米　同所　三、五〇　一一五九四一　三三

第四門　地誌

千葉縣鄉土志　矢部桂三（鵬北）著　同刊行會　三、五〇　一一五七八一　六三

地理學的考察と學的說明　神田逸二著　大、立川書店　三、五〇　一一五九四一　四八

自然地理學の基礎的知識　淺井治平著　目黑書店　二、八〇　一一五九七一　一

對馬　幾度永編　昭和三　大、中安製版印刷所　一一五七九一　一七八

御大典記念都田村誌　同村役場編　神奈川縣都筑郡都田村　同役場　一一五九四一　五三

朝鮮要覽　昭和四年　京城　同府　地圖付　朝鮮總督府編　昭和三　一一五一六一　九一

〔朝鮮總督府〕調査資料　京城　同府發行　二一二四五一　九三

第二五輯　民間信仰　村山智順著

第一　部朝鮮の鬼神

第二六輯　朝鮮の小作慣習　善生永助編

史話傳說朝鮮名勝紀行　近藤時司著　博文館　一、八〇　一一五六八一　三四

東亞研究講座　東亞研究會發行　昭和三、四　三一二九三一　七五六

第二四輯　支那服に就て　朱北樵著

第二五輯　支那貿易の現狀　武内文彬著

第二六輯　麻雀の話　榛原茂樹著

東海道パノラマ地圖　附　東海道分間繪圖（菱川師宣畫）　清水吉康著　金尾文淵堂　一、五〇　佛一一五六一　八九

東海文庫　靜岡　靜岡鄉土研究會發行　三、〇〇　五一五四九一　三八六

第四　俳諧裾野集、駿河小志　同　會編

第八、九　掛川誌　丙、丁篇　同　編

第一二　伊豆海島風土記　三卷　同　編

第一四　辛丑雜記　第二　同　編

東京市區劃整理都市計畫街路詳細 **東京市五千分之一地圖** 内山模型製圖社製 同社 一―五五三―三九

東京市史稿 市街篇 第五、六卷 東京市役所編 昭和三、四 第六卷附錄 同所 三―二四九―七

東京府史蹟保存物調査報告書 東京府發行 一―二四五―七六

第六册　府下に於ける重要なる史蹟並國寶特別保護建造物 同 府編 一―五九四―四二

十勝嶽爆發災害志 十勝嶽爆發罹災救濟會編 札幌 同會 一―五五四―二〇四

常夏之臺灣 圖付 加藤駿編 臺北 常夏之臺灣社 昭和三 四、〇〇 一―五九四―四九

富山縣 同縣知事官房統計課編 富山 同縣 一―五九四―三六

豐里村誌 佐藤豐治編 山形 山形縣最上郡豐里村役場 一―二四五―二〇七

長崎縣の指定史蹟名勝天然紀念物 同調査委員會編 長崎 同縣 一―五五三―一六

長崎南蠻唐紅毛史蹟 第二輯 增田廉吉編 長崎 長崎史蹟探究會 一―三八六―二六〇

謎の蒙古 石塚忠著 日蒙貿易協會 一、二〇 二―五五四―二八

浪速叢書 大、同刊行會發行

第九　大阪商業史資料　船越政一郎編

第一〇　稿本大阪訪碑錄　木村敬二郎編

那覇古實集 慶留間知德編 那覇 同人 一、〇〇 一―二二―二六三

南支南洋研究 第六號 臺北高等商業學校南支南洋經濟研究會編 昭和三 臺北 同會 一―二四五―二三七

南部叢書 第五、八册 同刊行會編 盛岡 同會 二―五七四―七

南米移民の手記 トインビー倶樂部編 大、耕讀社 昭和三 一、〇〇 一―五九〇―三一

南米見物道中記 坂本巳之松(霞溪)著 大、三英社 一、八〇 一―五五六―二九七

南米事情 成川房幸著 松山 松山高等商業學校 昭和三 一―五七九―一九〇

世界の黃金境 **南米の新天地** 附 渡航案内 黎明社 渡航案内 新美銳次編 一、〇〇 一―五九〇―四九

日本人の新發展地 **南洋** 竹井十郎著 海外社 一、〇〇 一―五五六―二九九

南洋群島現勢要覽 南洋廳編 同廳 一―五七九―二四九

委任統治地域 **南洋群島事情** 南洋廳編 同廳 大正一五 一―五七八―一〇三

委任統治地域 **南洋群島調査資料** 第一輯 南洋廳編 同廳 昭和二 一―五九一―六九

南洋研究叢書 南洋協會發行 一、八五 二―五〇〇―三

第二〇編　井上準之助氏南洋事情講演集　藤山雷太著　同會編

第二一編　南洋進展の施設に就て

南洋の雄姿 附圖付 萬里閣 飯塚茂著 三、〇〇 九版 一―五七八―二五九

日露年鑑 日露關係の部 日露貿易通信社編 昭和三 同社 一、〇〇 一―五六七―二

日本案内記 東北編 鐵道省編 同省 一―五六九―一五六

日本地形誌 辻村太郎著 古今書院 四、二〇 一―五八八―三一

地理文庫 **日本の誇** 第六卷 蘆田書店 九州 北垣恭次郎著 一、八〇 一―五三―九九

日本八景 一六大家執筆 大阪毎日新聞社、東京日日新聞社編 昭和三 大、大阪毎日新聞社 二、五〇 一―五七八―一三八

支那縱談 **眠れる獅子** 後藤朝太郎著 萬里閣 二、五〇 一―五九九―四

房總一周 東京鐵道局編 同局 一―五九〇―一四

邦人活躍のブラジル 田中誠之助著 鹿兒島 新生社 再版 一、五〇 一―五八七―一三六

北米土產 **爬羅剔抉** 秋守常太郎著 大、大阪毎日新聞社 一、五〇 一―五七五―一四〇

備後叢書 福山 備後鄕土史會發行 昭和三 一―五七七―六二

第三卷　備陽六郡志　第三　宮原直伽編

福岡縣碑誌 筑前之部 荒井周夫編 福岡 大道學館 六、八〇 一―五九四―三〇

釜山港 釜山稅關編 釜山 同關 昭和三 一―五九〇―六三

富士の研究 古今書院發行 一四、三〇 昭和三、四 三―五八四―八

二　淺間神社の歷史　宮地直一、廣野三郎著

三　富士の信仰　井野邊茂雄著

四　富士の文學　高柳光壽著

富士の美術　澤田章著

富士の遺跡　柴田常惠著

布施町誌 同町役場編 大阪府布施町 同役場 一―五九四―五四

北海道鄕土史物語 附、アイヌと和人の戰爭 谷村金次郎著 昭和三 室蘭 室蘭毎日新聞社 一、〇〇 一―五七八―二四四

北海道年鑑 附錄 札幌 同道詳圖付 北海出版社編 昭和三 二、五〇 一―二四四―七三

北海道論 (二〇年後の北海道) 旭川 旭川新聞社 山下龍門著 一、五〇 三版 昭和三 一―五七八―二六七

滿鐵調査資料 大連 滿鐵社發行 昭和三、四 九―二四五―一七

第八八編　南滿三港海運事情　夷石隆壽編

第八九編　滿洲に於ける水產物の需給　工藤武夫編

第九〇編　哈爾濱大洋票流通史　南鄕龍音編

第九二編　滿洲物價調査　同南鄕龍音編

第九三編　中華民國憲法　原武編

第四門　地誌

第九五編　最近に於ける支那關稅問題　同社編

第九六編　經濟方面より見たる呼倫貝爾事情　中村撰一著

第一〇〇編　民國十七年の滿洲出稼者　同社編

第一〇一編　大連附近諸港背後地歐米向商品事情 (大連港中繼貿易振興策參考資料)　南鄕龍音等編

深泥ヶ池特に浮島の生態研究 (京都府史蹟名勝天然紀念物調査報告第一〇册別刷) 三木茂著 京、京都府 一―五七六―一四四

南區志 大阪市南區役所編 大、同所 昭和三 一―五九四―一三

南支那及南洋調査 臺北 臺灣總督府調査課發行 昭和三、四 二―四二―四七八

第一五六輯　ココ椰子　英、サムプソン著　同課譯

第一五七輯　海南島に於ける農產業調査　同課編

第一五八輯　支那內國關稅制度　其一　同編

第一五九輯　國策としての南洋移民問題　隈川八郎著

第一六〇輯　比律賓ダバオ州に於ける邦人產業調査報告　附同地在住邦人の保健に關する意見書　同著

第一六一輯　南洋に於ける養蠶業　附比律賓ダバオ蠶業調査報告　同著

第一六二輯　佛領印度支那金融事情　同課編

第一六三輯　支那最近の工業並に財政　同課編

第一六四輯　比律賓群島の水產資源　同編

第一六五輯　新嘉坡に於ける漁業狀況　同編

第一六六輯　馬來半島とスマトラとの栽培企業比較　同編

箕輪城考、古城址調査の栞 附 城制用語略解 福島武雄著 前橋 上毛鄕土史研究會 一、〇〇 一―五七九―二二

第四門　地誌　紀行

宮崎縣史蹟調査　第七輯　宮崎　東臼杵郡之部　同部　同縣內務部編　一、四五／一、四二
武藏野今昔の會目錄　三越吳服店編　同店　一、五七九／一〇〇
最も理解し易い參考地理學通論　山上德信著　大、受驗研究社　一、二〇　一、五五六／一、九八
洋人日本探檢年表　栃內曾次郎編　岩波書店　增修　二、〇〇　一、九四／三一
橫濱叢書　橫濱、同鄕土史研究會發行　六〇　一、五九〇／六
第二編　今昔橫濱案內　神奈川之卷　同　會編
橫濱鄕土史料　吉田新田古圖文書　吉田勘兵衛編　橫濱　同人　昭和三　一／一五七／九二
黎明の南洋　井手諦一郎著　淳風書院　二、五〇　一、五七八／一七〇
歷代皇宮　千代田會事務所編　同所　二六、〇〇　一／四二／一〇四
わが世界圖に旁註して　木崎龍尾著　神戶　日本地圖同好會　昭和三　一、八〇　一、五七八／二五八
渡良瀨沿岸地方史蹟　岡部福藏（赤峰）著　桐生　愛隣堂　七〇　一、五七九／三四四
分り易く學び易き吾等の世界地理　橋本常造著　先進堂　二、五〇　一、五五六／三二五

紀行

歐亞に使して　稻畑勝太郎著　日本評論社　二、〇〇　冊／一、五七八／三八　號
歐洲巡遊と其印象　長澤安弘著　光奎社　八〇　一、五五六／三一七
歐洲の旅　〔題簽ニハ「歐米觀光」トアリ〕丸橋清平著　昭和三　小倉　同人カ　一、五七八／二四五
歐米を觀て　高石眞五郎著　大、大阪出版社　一、二〇　一、五五六／三三
歐米を巡りて　辻村良衛著　海外社　昭和三　六〇　一、五七八／二五三
歐米歌舞伎紀行　市村羽左衛門著　平凡社　一、五〇　一、五七八／三三
千五百圓三ケ月間歐米見物案內　瀧本二郎著　歐米旅行案內社　三、八〇　一、五五六／三三
教育家の目に映じたる歐米南洋滿鮮事情　福德生命保險株式會社編　昭和三　大、同社　一／二五九／六〇六
歐米漫遊留學案內　歐洲の部　瀧本二郎、マリテレス、ド、プレスト著　補三版　歐米旅行案內社　三、八〇　一、五七八／三四
お土產に代へて　齋藤幸太郎著　濱松　同人　昭和三　一、五七八／六一
北九州及瀨戶內海沿岸地方旅行の栞　野田清壽編　高知　同人　一、五九〇／一〇七
外遊雜記　三木正一著　大、青年文化協會　一、二〇　一、五九〇／一三三
外遊心境　土岐善麿著　改造社　二、五〇　一、五九四／三三
歐洲土產見聞の儘　伊藤仁太郎著　越川眞一　一、五九〇／四三
山想　第三號（一九二九）　同部　一、五〇　法政大學山岳部編　一、五九四／六〇
三十三日世界一周　荒木東一郎著　誠文堂　一、三〇　一、五五六／三三
山水大觀　評論隨筆家協會編　新潮社　一、八〇　一、五九五／一九
支那遊行記　北條太洋著　北洋社　昭和三　五〇　一、五九〇／三四
西比利亞から滿蒙へ　鳥居龍藏等著　大坂屋號　三、五〇　一、五五六／三一〇

ジュンを連れて　佐藤貞子著　同人　一、五五六／三一六
新興支那を觀る　池園哲太郎著　日本青年館　一、二〇　一、五九〇／一四〇
新支那訪問記　村松梢風著　驟人社　一、五〇　一、五五六／三〇九
世界遊記　今村忠助著　帝國教育會　二、〇〇　一／三八六／二五五
世界を家として　（偉人と山水）井上雅二著　博文館　二、〇〇　一、五五六／三〇一
立山群峯　冠松次郎著　第一書房　二、五〇　一、五五六／三〇八
朝鮮巡遊雜記　漆山雅喜編　同人　一／五七九／三三八
鷄のあくび　片岡半山著　大、伊藤淳一郎　一、五五六／三三四
東より東へ　齋藤正直著　新潟　金の鈴社　一、三〇　一／三八六／二五六
ビルマ遊記　畑中俊應著　甲子社　三、五〇　一、五五六／三二一
風變りな歐米獨り旅　秋山日吉著　大、桂泉社　一、二〇　一、五五六／三一二
大和河內路の御旅　聖德太子奉讚會編　同會　一／四三／三四九
世界一週流浪者の手記　黑澤慶次郎著　埼玉縣鴻巢町　本書出版後援會　八〇　一、五九〇／七七
海外雄飛若き日本の新路　井上雅二著　民友社　一、八〇　一、五八七／一三四

亞細亞に生きるの途　蜷川新著　日本書院　一、八〇　冊／一、五八七／一一三　號
亞細亞の反抗　米、ワシントン、ホール著　大觀社　一、〇〇　川田友之譯　三版　一／五七／二三三
優良村の概要　京都府內務部編　京、同部　一／五七九／三四〇
稻田法學博士論集　川原次吉郎編　巖松堂　五、〇〇　一／五九／一七六
大阪府消防統計　昭和三年　大、同部　大阪府警察部編　一／二四六／四九
各國の消防機　三木信彌著　大、鈴木松次　四、八〇　一／五八八／二一四
監獄法提要　辻敬助著　清水書店　昭和三　一、八〇　一／五七／二三
議會先例私議　齋藤巖著　精華堂　一／五六九／一三八
議政壇上を直視して　附　第五六帝國議會の演說集　渡邊貴知郎編　普選徹底會　一、五〇　一／五七／一九〇
貴族院要覽　（乙）　同局　同院事務局編　昭和三　訂　一／七一／三七八
貴族院判決錄　同院事務局　同局　一／二四七／四二九
行刑上の諸問題　正木亮著　有斐閣　二、〇〇　一／五九〇／五七
行刑の變遷をたづねて　正木亮著　同人　一／五八七／一六一
行刑法規類纂　昭和三年　同會　刑務協會編　一／二四七／四二七
京都市土地賃貸價格表　京、京都土地協會發行　三、〇〇　一／五六七／一五
第一編　上京區之部　武內義尙編
近世世界政治外交史論　吉村勝治著　大同館　三、五〇　一／五九／九六

第五門　國家學

近代帝國主義と其侵略　プレブス、リーグ著　白揚社　一、六〇　田畑三四郎譯　一—五八七—一五九
外務省公表集　第九輯（昭和三年）外務省編　同省　一—二四五—五一
光明か暗黑か　「政治と選擧」岩野森之助著　良書普及會　一、〇〇　一—五八七—一六七
警察講習所教科書　警察講習所學友會發行　一、六五　一—五七三—一二六

第三編　國際法新論　連　修著

警察行政研究　菊池愼三著　松華堂　一、一〇　一—五九九—八
清浦伯爵警察回顧錄　警察協會編　同會　一—五九〇—九九
警察寫眞術　寶來正芳著　憲兵練習所學友會　一、五〇　一—五九〇—九七
警察統計報告　第四回　內務省警保局編　昭和三　同局　一—二四六—五一
最新刑務學全書　長澤賢治著　帝國書籍協會　三、五〇　一—五八七—一八四
憲政の原理と其運用　森口繁治著　改造社　三、五〇　一—五八八—七三
現代式探偵科學　平田潤雄、秋間保郎著　日本書院　一、五〇　昭和三　一—五八六—一九五
憲法眞義　松本重敏著　巖松堂　八、〇〇　昭和三　一—五九一—二三
憲法制定之由來　穗積八束著　日本評論社　一—五七九—三三
國際事情　續編第二　外務省情報部編　國際事情頒布所　三、〇〇　一—五六一—二三
國際私法論　河邊久雄著　巖松堂　三、八〇　一—五九一—八八
國際聯盟年鑑　一九二九年（昭和四年版）大、同社、八〇　朝日新聞社編　一—三七四—一〇八
國體讀本　世界文庫刊行會編　同會、八〇　一—五九五—三四

國民に訴ふ　中野正剛著　平凡社　一、五〇　一—五八七—一七二
戶籍事務提要　橫內茂芳著　良書普及會　三、九〇　一—二四七—四三七
最近國際思想史　淺野利三郎著　巖松堂　五、五〇　一—五九二—二五
最近政治外交史　續編　冨山房　坪井九馬三著　五、〇〇　一—五七三—九五
最新行政法綱要　島村他三郎著　松華堂　昭和三　一、六五　一—五九一—二四
埼玉縣通常縣會決議錄　昭和三年　浦和　同縣編　昭和三　一—五九一—二七
佐伯郡制誌　藤岡德次郎編　廣島縣廿日市町　佐伯郡地方振興財團　一—五九四—四〇
解說三民主義　支、孫文、逸仙著　大觀社　一、〇〇　川田友之譯編　一—五九〇—一五三
自由論　英、ミル著　英文週報社　深澤由次郎譯　一—五八七—一三三
衆議院要覽（乙）　同局　同院事務局編　昭和三　一—七一—三七七
衆議院議員黨籍錄　第一—五五回議會　昭和三　同局　同院事務局編　一—二四三—六九
滋賀縣現行法規纂輯　帝國地方行政學會編　同會　昭和三　一—二四七—四五
市町村會議員職任論　長峰安三郎、野田千太郎著　市町村雜誌社　一、五〇　一—五九〇—二六
實刑を受けた人、免れた人　第二輯　山田武雄著　長岡　同人　一—五九一—四〇
支那の對外的國民運動　末廣重雄著　京、弘文堂　一、五〇　一—五七七—一七九
支那問題叢書　上野書店發行　一、四〇　二—五八七—一六六
第一編　支那革命の第一段階、廣東から上海へ　獨、アヂアティクス著　第一部　別府重夫譯
第二編　支那革命に於ける農業革命の躍進　同著　同譯

社會主義の政治　英國勞働黨の新政策綱領　英國勞働黨編　山崎一雄譯　日本民衆新聞社　一、三〇　一—五九〇—一五八
儒教の獨逸政治思想に及ぼせる影響　五來欣造著　早稻田大學　五、〇〇　一—五九二—四二
訟庭論草　木內前京都府知事事件を論ず　花井卓藏著　無軒書屋　附　鷄肋集　一—五九一—六五
新自由主義叢書　新自由主義協會發行　四〇　一—五九〇—一五七

第一輯　太平洋時代と新自由主義外交の基調　鶴見祐輔著

政界茶のみ話　楚水明著　寶文館　一、五〇　一—五六—三二五
政治家よ何處へ行く　山浦貫一著　日本書院　二、〇〇　一—五六七—一六二
政治史概說　英、エドワード、ジエンクス著　松本書房　三、〇〇　川原次吉郎譯　一—五九一—三七
政治鬪爭パンフレット　上野書店發行　一、六〇　一—五九〇—六八

第一　自作農創定と農業問題　和田叡三著

政治ライブラリー　政治教育協會發行　三、〇〇　一—五六一—八一

第九　政黨及び政黨史　田川大吉郎著

世界大觀と新日本の建設　加藤政之助著　平凡社　一、八〇　一—五九七—一四五
聰之助の捕り物實話　小泉聰之助著　二松堂　一、二〇　一—五六八—四八
孫文以後の支那と日本　林正幸著　再版　木蘭書院　兵庫縣武庫郡本山村　一、〇〇　一—五八七—一四三

第五門　國家學

大衆政治の言論戰　帝國政治雄辯協會編　文華堂　三、五〇　一—五八七—一五八
大日本帝國議會誌　第一〇、一一卷（第三七至四二議會）　同刊行會編　靜岡　同會　一—二四三—八二
臺灣議會の設置運動　臺灣議會期成同盟會編　臺北　同會　一—五九〇—六〇
探偵學大系　江口治著　松華堂　三、〇〇　一—五八七—一四一
地方自治制講話　挾間茂著　帝國地方行政學會　三、〇〇　一—五九一—一〇四
地方制度改正大意　挾間茂著　良書普及會　一—五九一—一三三
普選に依る町村會議員選擧の方法　岡尊信著　文泉社　一、五〇　一—五八七—一四二
罪の柵　出口安二著　大平書院　一、〇〇　一—五八七—二八
帝國議會衆議院議事摘要　第五五回（特別）昭和三　同局　同院事務局編　一—二四三—五一
帝國議會衆議院報告　第五五回（特別）昭和三　同局　同院事務局編　一—二四三—七二
帝國主義叢書　叢文閣發行　一、八〇　二—五八三—四三

一　帝國主義と世界經濟　露、ブハーリン著　武井三郎譯
三　新帝國主義論　獨、ゾンテル著　不破倫三譯

帝國主義の經濟的考察　江澤一三著　江澤謙二郎　一—五八七—一五〇
東京自治會館報　第四號　同館　昭和二年度　東京市役所編　一—五四九—四三一
東京消防歷史　附　名鑑　佐々木健三郎（廣光）編　日本史蹟編纂會　一—五八八—二〇七
東西四省政局の現狀　園田一龜著　奉天　盛京時報社　一、〇〇　一—五九〇—一四七
動亂の支那から　石原由三郎著　名古屋　金剛石社　一、二〇　一—五八七—一三〇
都市計畫法規類集　小栗忠七編　良書普及會　六、八〇　一—二四七—四三〇

第五門　國家學

都市內容分配論　附　住宅の閑暇時利用に及ぼす影響　英、アンキン著　黒谷了太郎譯　嚮臺社、三〇　一—五七九—二五五

都市問題の常識　古畑銀次郎著　大文觀堂、五〇　一—五九〇—一〇六

土地收用法論　渡邊宗太郎著　京弘文堂　三、五〇　一—五九一—九一

紐育市政の研究　藤田進一郎著　大、大阪都市協會　一、〇〇　一—五七九—三一九

日本改造法案大綱　北一輝著　西田稅　大正一五　一—五九一—五四

日本國際私法論　下卷　第一分册　山口弘一著　巖松堂　一、五〇　一—九一—五五ハ

日本政黨の現勢　茗荷房吉著　日本評論社　二、〇〇　一—五八七—一三

日本と支那の諸問題　長野朗著　支那問題研究所　一、〇〇　一—五八七—一五五

年金恩給業務狀況　昭和四年　貯金局編　同局　一—五七九—八九

陪審員の實習　自治館編　同館　一、〇〇　一—五八七—一一九

犯罪と精神異常　金子準二著　光文社　二、〇〇　一—五九九—三

福島縣政治史　上卷　諸根樟一等著　同刊行會　七、五〇　一—五九一—九四

普選から婦選へ　關口泰著　ロゴス書院　昭和三　一、三〇　一—五八七—一六

普選政戰史　第一回　福田博光著　政治教育普及會　昭和三　一、五〇　一—五八七—一二一

不戰條約中「人民の名に於て」の問題　美濃部達吉編　日本評論社、三〇　一—五七九—三〇

不戰條約文問題に就て　不戰條約御批准奏請反對同盟編　同同盟　一—五七九—二〇五

米國憲法史　米、ギートウ及ウェブスター著　倉持千代譯　有斐閣　一、九〇　一—五九一—九五

實務主眼保安警察研究　鳥越熟二著　松華堂　一、六五　一—五八七—一六五

本當にあつた事（續篇）　鈴木常吉著　大、朝日新聞社　一、三〇　一—五三六—一五〇イ

民權自由黨史　石川謙一著　民權自由黨史出版局　一—五九一—一〇七

民衆政治講座　クララ社發行　三—五八七—一一〇

第六卷　國家財政論
第一六卷　小作立法論　松永義雄著
第一七卷　小經營者論　片山哲著　小池四郎著

陸奧陽之助上書　外九篇　慶應四　一〇〇—り　一—六五

盛岡少年刑務所少年受刑者に關する統計　昭和二年度　盛岡少年刑務所編　盛岡同所　一—一四、六ロ　一—五四

山形市政四十年史　橋詰達雄編　山形同人　五、〇〇　一—五九一—一一四

勞働者、農民の代議士山本宣治は議會に於て如何に鬪爭したか　政治的自由獲得勞農同盟編　希望閣　六〇　一—五八七—一八七

雄飛論　上、中、下　嘉永三　會澤安著　大江三萬騎譯　三—二一八—二三

立法一元論批評集　野間五造編　白揚社、八〇　一—五九一—五一

露西亞のサヴイエト憲法　露、エルヤシヨフ著　良書普及會　一、五〇　向井新譯　一—五九一—四八

世界革命の實現に活躍するロシヤの政治組織　久保田榮吉編　內外書房、八〇　一—五七六—一三一

我が國に於ける特別市制運動　有光金兵衛著　大、大同書院　一、八〇　一—五七九—三二八

我が國に於ける都市協議機關　東京市役所編　同所　一—五七九—一九九

法律　儀式典禮

英國私犯法　中央大學々生英法研究會譯（謄寫版）　昭和三　一—五七九—一九一ハ號

海商法提要　田中誠二著　訂再版　有斐閣　五、八〇　一—五三〇—二六六ロ

改正民事訴訟法　第二卷　山田正三著　京、弘文堂　二、〇〇　一—五七三—一六二

改正民事訴訟法論（新舊對照書式附）　住岡時三郎著　明治大學　五、〇〇　一—五九一—一一九

カイヨー夫人の獄　上畠益三郎著　龍吟社　一五、〇〇　二—一五六—一七三イ

耕地整理區劃整理登記詳解　上、下卷　大栗丹波、水谷一著　昭和三、四　大香堂　五、〇〇　初、再版　二—一五八—一三五

各種營業取締法規　第一卷　生石眞雄編　生文社　一、二〇　一—二四—七四三

行政裁判法　美濃部達吉著　千倉書房　二、八〇　一—五九一—一一〇

刑法學粹　第一分册　宮本英脩著　京、弘文堂　一、二〇　一—五九一—一一三

刑法大要　泉二新熊著　訂二七版　昭和三　有斐閣　五、〇〇　一—三三六—三九カ

刑法における重點の變遷　牧野英一著　有斐閣　三、五〇　一—五九一—二一〇

現代法學全集　第一〇—一五卷　末弘嚴太郎編　日本評論社　六—五七四—二三

告訴と告發　金澤次郎著　松華堂　一、一〇　一—五八七—一四八

增訂故實叢書　第一一—一七　同編輯部編　吉川弘文館等　昭和二、四　七—五七四—三三

第五門　國家學　法律

御大典記念大觀　御大典記念協會編　同會　一—四二—一〇一

御大禮記念寫眞帖　共濟生命保險株式會社編　同社　一—四三—三四六

御大禮の印象　野口明著　同人　一—一五七—九六

債權法論　各論　下卷　巖松堂　四、〇〇　磯谷幸次郎著　一—三六六—四四ヘ

裁判類集學說索引手形法　下卷　裁判研究社　馬淵分也編　一、〇〇　一—五八〇—七七

司法事務集計表　昭和二年　臺北　臺灣總督官房法務課編　昭和三　同課　一—五六一—一三一

司法資料　司法省調査課發行　昭和三、四　七—四五—五四

第一二八號　刑法改正に關する比較法制資料（中、後篇）　同　課譯

第一二九號　佛國裁判所の構成に關する法令　同　譯

第一三〇號　米國裁判所の組織及び訴訟手續　カレンダー著　同　譯

第一三一、一三二號　ソヴィエット露西亞の法制　前後篇　露、アレキセーエヴ等著　同　譯

第一三三號　限定責任能力者、社會上危險なる精神病者及犯罪的常習飲酒者に對する處遇　獨、カール等著　同　譯

第一三四號　一九二七年伊太利刑法豫備草案　同　譯

商行爲法　喜安健次郎著　巖松堂　二、〇〇　一—五九一—一二一

文例註釋商業登記　本鄕桂著　民衆法律普及會　二、〇〇　一—三五二—一四六イ

聖德太子古憲法明辨　一名五憲法雪冤（鼓城）著　松尾清明　六盟館　三、〇〇　一—五九一—一一七

第五門　法律

人格權法の發達　栗生武夫著　京、弘文堂　一、二〇　一—五九—三二
親族相續法要論　〔題簽等ニハ「親族法要論」トアリ〕森本富士雄著　巖松堂　二、〇〇　一—五九—一〇六
新民事訴訟法註釋　第一卷　松岡義正著　清水書店　二、〇〇　一—五九—五三
西洋立法史　第一分册　栗生武夫著　京、弘文堂　一、〇〇　一—五七九—二八九
昭和御大禮誌　東京市日本橋區役所編　同所　一—五五八—一六八
ソヴェト法と婦人の權利　ロシヤ問題研究所（大竹博士）編　婦人問題研究所　五〇　一—五九〇—五九
加除自在臺灣法令輯覽　第一—一二輯　臺灣總督府編　帝國地方行政學會　五一四、七一六五ニ
手形法　中卷　〔日大〕昭和三年度講義　花輪三次郎著　黑部勇雄　一—四—七八五
獨逸陪審法及少年裁判所法　附　獨逸陪審裁判所記錄獨逸國法條文抄　芳賀健治著　昭和三　郁文堂　三、〇〇　一—五九—一
獨逸民法概說　堀義臣著　三省堂　三、六〇　一—五九—三
日英手形法比較講義　玉井茂著　松本書房　一、〇〇　一—五七九—三四
日本刑法論　下卷　泉二新熊著　有斐閣　九、〇〇　補四〇版　一—九〇—一七エ
日本親族法論　牧野菊之助著　巖松堂　四、五〇　二五版　昭和三　一—九一—一七ロ
日本帝國司法省登記統計年報　第四一　同局　昭和二年　同省民事局編　一—二四四—六五
日本帝國司法省統計要旨　第五三民事第四一登記　同）同省民事局編　同局　昭和二年（第四　一—二四四—七三
日本法制史論　朝廷法時代　京、弘文堂　上卷、四、〇〇　牧健二著　一—五九—三
日本民法新講　總則編、物權編　梓書房　六、〇〇　三淵忠彦著　一—五九—五九
陪審裁判　瀧川幸辰著　京、弘文堂　、六〇　一—五九〇—四五
パウンド法と道德　高柳賢三等譯　岩波書店　一、七〇　一—五六七—一五七
破產法論　上卷　手續規定　松岡義正著　巖松堂　九、〇〇　二—五九—一五二
新訂商業教育法學綱要　上卷　吾孫子勝著　寶文館　二、五六　一—三二〇—六五ロ
法學通論　第一分册　小山松吉著　尙文堂　一、二〇　一—五九—一一〇〇
法學通論　高橋貞三著　京、更生閣　二、七〇　一—五九—一八一
法制教材　第一分册　樋田豐太郎編　市谷書院　一—五九—一八四
民衆法律講話全集　日本法政學會編　松華堂　一二、〇〇　一—五九—一三三
法律學說判例評論全集　第三—一五卷及總索引付（第一—一四卷）　高窪喜八郎編　法律評論社　八九、〇〇　八—三三六—一六四
法律から觀た女子の權利と義務　藤田敬次著　京、中島書院　一、〇〇　一—五六七—二五
法律受驗叢書全集　豐文社發行　八〇　一—五九—四七
第二卷　行政法（總論）　文官受驗講習會編
法律進化論叢　岩波書店發行　二、五〇　一—五七四—二六
第三册　慣習と法律　穗積陳重著
法律と國民　原嘉道著　川越　國本社川越支部　一—五七九—一九三
法律年鑑　第四卷　昭和三年　法律評論社編　同社　一二、〇〇　一—二四七—三四五
法律文化の展望　民法の三〇年と刑法の二〇年　牧野英一著　大、大阪毎日新聞社　三〇　一—五九〇—五〇

判決總攬　諸法令下卷　第二續商法　判決例調査所編　昭和三、四　名古屋　同所　一五、〇〇　二—二四七—一四八
物權法要論　上卷　入江眞太郎著　大、大同書院　一、八〇　一—五九—一〇一
物權法概論　岩田新著　同文館　一、八〇　一—五九—九九
逐條排置不動產登記法判例論說全集　稻森啓造編　大、大同書院　二、二〇　一—二四七—四三九
文藝と法律　勝本正晃著　改造社　二、八〇　一—五六八—三五四
新訂民事訴訟法綱要　板倉松太郎著　巖松堂　六、〇〇　一五版　一—三三六—一八八ホ
民事訴訟法論文集　雉本朗造著　京、內外出版印刷株式會社　昭和三　七、〇〇　一—五九一—三〇
民法講義　總則　山下博章著　有斐閣　四、〇〇　一—五九一—八二
民事紛爭と其解決　渡正監著　大學書房　、九〇　一—五七一—八五
文檢法經科受驗用民法要論　藤谷保著　啓文社　二、五〇　一—五七一—八九
民法原論　第三卷　債權總論　上　富井政章著　有斐閣　二、五〇　一—八六—三八六
無產者法律必携　奈良正路著　同人社　訂補　一、〇〇　一—五七一—一七五
露西亞刑法　廣岡光治譯　巖松堂　、七〇　一—五九〇—一五四
早稻田法學　第九卷　中村宗雄編　同大學法學會　三、〇〇　一—二雜—一四五

經濟

朝日經濟年史　昭和四年版　大阪朝日新聞社編　大、同社　一、八〇　册函號イ　一—五七三—一八六
郵便爲替制度沿革史料　第一輯　貯金局編　同局　一—五八八—一四四
郵便貯金業務狀況　昭和四年　貯金局編　同局　一—五七九—三四
移民地事情　第一九卷　亞爾然丁國移住ニ關スル各種調査書　外務省通商局編　同局　一—三七八—一七〇
英國資本主義成立史　野村兼太郎著　改造社　四、五〇　昭和三　一—五八〇—一三七
英米の投資銀行と投資證券　高平隆雄著　改造社　二、五〇　一—五九一—二一八
金儲け實際談　岡辰押切り帳　矢野正世（谷孫六）著　大日本雄辯會講談社　一、八〇　一—五八六—一七七
〔大阪商科大學銀行業務研究室〕調査報告　大、同大學發行
第一九册　金輸出解禁問題の續論　同　學編　一—二四五—三九
〔大阪商科大學經濟研究所〕調査彙報　大、同所發行　二、〇〇　一—二四五—二四五
第一輯　金輸出解禁問題の經過と其影響　楠見一正著
大阪府產業組合史　產業組合中央會大阪支會編　昭和三　大、同會　一—五八八—九八
神戸高等商業學校創立二十五周年記念論文集　同校編　寶文館　三、五〇　一—五五二—一五〇
價値學說史　巖松堂發行　二、八〇　一—五八〇—一二六
第二卷　墺國學派の價値學說　波多野鼎著
株式會社資本調　附　各種財團申請登記　日調日本興業銀行調査課編　昭和四年四月二五　同課　一—二四四—七三
株主總會論　間運吉著　三省堂　二、八〇　一—五九一—五〇

株屋町五十年と算盤哲學　佐藤善郎著　大阪屋號　一、五〇　一—五七—二七五
簡易生命保險審査請求事件裁決集　簡易生命保險審査會編　同會　一—五八七—二三七
簡易保險局統計年報　昭和二年度　同局編　一—二四四—四九七
北濱と兜町　島本得一著　文雅堂　改版　二、二〇　一—三六一—五
漁船保險調査資料　（英獨兩國ニ於ケル漁船保險關係組合規則）農林省水產局編　同局　一—五七九—三一〇
金解禁に就て　鄕誠之助著　同人　一—五七九—二四一
銀行關係判例全集　追錄第一輯　文雅堂　一、五〇　銀行研究社編　昭和三　一—二四、七四一
銀行實務懸賞文集　大、大阪銀行集會所發行　五〇　一—五七九—一一八
第四卷　爲替事務及爲替取引改善案　同　所編
銀行總覽　第三五回　昭和三年末現在　大藏省銀行局編　一—二〇—七六
銀行、無盡、信託營業成績一覽表　（昭和三年一二月三一日現在）　新潟縣編　新潟　同縣　一—五七六—一六五
近代經濟叢書　清水書店發行
第三編　國際經濟論　岸伊三郎著　一—五七五—一三二
第一二編　社會政策　山本耕作著
〔金融研究會〕調書　同會發行　一—五七九—二四〇
第二編　郵便貯金の運用　同　會編
金輸出解禁問題　山崎靖純著　立命館大學　一、二〇　一—五七七—一六四
金輸出解禁論　藤田廣著　育英館　昭和三　一、〇〇　一—五八六—二〇四
金利概論　高城仙次郎著　巖松堂　一、三〇　一—五九一—七一
外國郵便爲替沿革史資料　條約編　同局　貯金局編　一—五九一—一〇八
社債を中心とする會社財政及其整理論　栗栖赳夫著　啓明社　二、七〇　一—五九一—三六
火災保險の手引　岩瀨茂夫著　岩瀨修文堂　一、七〇　一—五八七—一五六
貨幣及銀行原理　服部文四郎著（謄寫版）　明美社　二、五〇　一—五九一—三五
貨幣概論　山崎覺次郎著　日本評論社　一、八〇　一—五九一—八七
關門地方經濟調査　第二輯　市立下關商業學校編　同校　一—二四、五—三三
經營要論　增地庸治郎著　巖松堂　一、八〇　一—五九一—八〇
經營學論集　同文館發行　二、五〇　一—五六三—一七一
第三輯　商業教育制度　外二篇　日本經營學會編　一—五八〇—一三三
經營經濟研究　第二册　同文館　同編輯所編　八〇　一—五九一—二五
經營學概論　森田政次郎著　文原堂　一、〇〇　一—五七九—二六八
稿本經濟學講義　松下芳男著　永久平和研究會　一—五九一—七二
經濟學研究　千倉書店發行　二、三〇
第二卷　價格と獨占　高田保馬著　二—五九一—九二
山崎教授還曆祝賀記念經濟學研究　日本評論社發行　八〇〇

第一卷　經濟篇　同　社編
第二卷　金融篇　同　編
經濟學序說　第一册　巖松堂　八木澤善次著　一—五九—八三
經濟學全集　改造社發行　五—五八七—三二
第二三卷　經濟學前史　高橋誠一郎著
第二六卷　マルクス經濟學說の發展　上　同　社編
第二九卷　各國經濟史　野村兼太郎等著
第三二卷　唯物史觀經濟史　山川均等著
第三六卷　經營經濟學　增地庸治郎著
經濟思想史概說　田中忠夫著　廣文堂　一、五〇　一—五七—一四七
經濟地理學概論　野口保市郎著　泰文社　三、〇〇　一—五九—一七八
誰にも判かる經濟の知識　齋藤和三郎編　聚文館　四、二〇　一—五八七—一七三
經濟不安の眞相　坂梨春水著　龍文館　一、八〇　一—五九〇—一一七
經濟風土記　東海關東の卷　東京日々新聞經濟部編　刀江書院　二、〇〇　一—五七五—一六八
現代經濟學全集　日本評論社發行　昭和三、四　六—五八四—一三
第三卷　經濟學原論　河田嗣郎著
第九卷　社會問題各論　林癸未夫著
第一六卷　工業政策　交通政策　小島精一著　增井幸雄著
第一八卷　財政學、日本租稅論　神戸正雄編
第一九卷　保險學要論　小島昌太郎著
第二〇卷　統計學　汐見三郎著
公益質屋便覽　山口縣社會課編　山口　同課　一—五七九—三一六
第五門　經　濟
國家整調主義　清水芳太郎著　平凡社、五〇　一—五九〇—八九
財界盛衰記　長谷川光太郎著　東洋經濟新報社　二、〇〇　一—五八七—一七〇
財界太平記　白柳武司（秀湖）著　日本評論社　二、〇〇　一—五八七—一〇九
二期拂債券現價表　東京銀行集會所編　同所　一五、〇〇　一—五六七—二〇
產業組合講座　第一—三卷　同會　各一、〇〇　產業組合中央會編　三—五八六—二四三
產業組合參考資料　農林省農務局發行
第一四　產業組合ニ依ル農業資金融通狀況ニ關スル調査　同　局編　二—二四、二—五〇五
第一五　地方自治體ノ產業資金融通狀況調査　同　局編
產業組合定款ノ研究　大里忠一郎著　佐賀產業組合中央會佐賀支會　一—五八七—二九
產業組合調査資料　產業組合中央會發行　昭和三、四　六—二四、二—五三三
第三一　產業組合の通俗的宣傳に關する資料　同　會編
第三二　模範產業組合員事蹟　同　編
第三三　婦人と產業組合に關する調査　同　編
第三四　販賣組合經營事例（其一、園藝品ノ部）　同　編
第三五　獨逸消費組合經營資料　カウフマン等著　同　編
第三六　信用組合の清算力及び清算力政策　田口正也譯　一—二四、四—七七六
產業組合年鑑　昭和四年　同會　產業組合中央會編　昭和三　一—九〇
產業組合の新指導原理　井關孝雄著　產業組合新聞社　一、五〇　一—五九〇—六九
產業組合法要義　石橋信著　良書普及會　三、二〇　一—五九一—九八

第五門　經濟

從業員株式購入制度　協調會編、昭和三　同會、七〇　一—五八六—一九三
市街地購買組合調査　第二回　同會　産業組合中央會編　一—三七—四四〇
市街地信用組合概況　昭和二年度　同局　大藏省銀行局編　一—三六八—二一ホ
自然經濟と意志經濟　經濟學の根本問題　作田莊一著　京、弘文堂　二、八〇　一—五九—一二五
實用手形の知識　大澤一六著　至玄社　二、五〇　一—五九九—二
支那經濟物語　長永義正著　大阪屋號　二、五〇　一—五八七—二七
資本主義　その存在理由批判　文明社　一、〇〇　採果汲水著　一—五九一—六六
資本主義頽廢の諸相　高橋龜吉著　千倉書房　二、二〇　一—五八七—一八二
資本論入門　第一卷　第七、八分冊　河上肇著　京、弘文堂　六〇　二—五四九—三八三
準備銀行と金融市場　米、バーヂェス著　東京銀行集會所譯　同所　二、五〇　一—五九一—四六
證券と投資　島田德著　大阪屋號　一、八〇　一—五八七—二六
殖民地便覽　內閣拓殖局編　同局　一、〇　一—五七九—二四八
信託法原論　入江眞太郎著　巖松堂　五、〇〇　昭和三　一—五八〇—三六
信託法大意　三淵忠彥著　梓書房　一、〇〇　一—五九一—六七
新聞經濟欄用語解說　後藤勝三、後藤勝三、山地謙一著　一—五九〇—六二
瑞西經濟事情　商工省商務局貿易課編　同課　一—五七九—三〇
數字に現れたる滿洲財界の狀勢　篠崎嘉郎著　大連商工會議所　一—五七九—三四
勞働價値說發達史上に於けるスミス竝リカルド　請川健藏著　同人　一—五七九—二〇六
世界經濟年報　第三輯（一九二八年上半期）　經濟批判會譯　叢文閣　一、〇〇　ヴァルガ著　一—五七五—二四四
世界經濟の現狀と勞働者階級　プロフィンテルン執行局編　マルクス書房　一、二〇　兒島猛譯　一—五八七—一四四
一九二七年ニ於ケル世界各國ノ經濟狀態　商工省商務局貿易課譯　同課　昭和三　一—五七九—三九
全國銀行總覽　附國際探偵社編　爲替取組要覽、現代人事錄　同社　二五、〇〇　昭和四年度　一—二九一—二六
〔全國經濟調査機關聯合會〕彙報別冊　同會發行
第三二號　定期總會講演會講演集（第九回）　同　會編　二—二四、五—五三
第三三號　百貨店に就て　鈴木梅四郎著
全國公債社債明細表　第三五回（昭和三年一二月末日現在）　日本興業銀行編　東洋經濟新報社　一、〇〇　一—三七—一四三
全國無盡會社要覽　昭和三年度　同社、八〇　全國無盡集會所編　一—五六九—一五二
大改造時代　藤山一二著　千葉　同人　二、〇〇　一—五七—一四六
大連經濟年史　昭和三年　大連　同所　大連商工會議所編　一、五〇　一—五九一—六四
貯金局統計年報　第三五回　同局　昭和二年度　同局編　一—二四四—三七四
通俗近代經濟叢書　清水書店發行　昭和三　一—五七五—一三二
第七編　恐慌論　近藤年彥著

丁抹の產業組合　米、クリステンセン著　小沼宗十郎譯　產業組合中央會　一、三〇　一—五八六—二四九
〔東京手形交換所〕年報　昭和三年　同所　東京手形交換所編　一—二四四—六六六
東京府管內銀行信託職員錄　昭和四年　同發行所編　附沿革及最近の業績　同所　八、〇〇　一—五六四—三九
東京府の產業組合　同府編　同府　一—五五二—二六一
ドーバー海上保險論綱　橋本犀之助譯　文雅堂　四、五〇　一—五九一—四一
內外經濟學名著　同文館發行　三、二〇　一—三三六—一五六
第五冊　ヂード消費組合論　久我貞三郎譯
內國郵便振替貯金業務狀況　昭和四年　同局　貯金局編　一—五七九—三三
南島經濟記　附朝鮮　大阪屋號　下田將美著　三、〇〇　一—五八七—二六九
〔日本銀行調査局〕圖書目錄　追加　同局　同局編　昭和三　一—五二四—六六五
日本金融制度發達の研究　栗栖赳夫著　啓明社　一、七〇　一—五九一—四九
日本經濟史　第三—六卷　平凡社　竹越與三郎著　四—五八〇—四八
日本經濟全史史料編　第一卷　西內靑藍編　日本經濟全史刊行所　一〇、〇〇　一—五九三—一五
日本經濟大典　第一四、一七—二四卷　昭和三、四　啓明社　瀧本誠一編　九—五八四—二
名士の見たる日本經濟の研究　新田直藏編　大、大同書院　昭和三　一、八〇　一—五八七—二〇
社團法人日本工業倶樂部會報　第一四號　同部　同部編　一—五七六—一五八
〔日本工業倶樂部調査課〕調査報告　同課發行
第一〇輯　一九二八年鐵鋼勞働爭議獨逸に於ける　同　課編　三—五七九—一七一

第一二輯　產業委員會法案に對する意見竝參考資料　同　課編
第一四輯　米國の小工場に於ける勞働施設　同　編
日本財界轉換論　上林逸山著　經濟書院　一、三〇　一—五九〇—一〇三
日本社會經濟編年史　吉田英雄著　昭和三　改造社　八、〇〇　一—五九一—九
農業保險參考資料　農林省農務局發行　三—五七九—三三
一　雹害保險論　アルフレッド、フラッシャー著　井上文之譯
二　バイエルン國立雹害保險所關係法規　同
三　亞米利加合衆國ニ於ケル農作物保險　同　局編
野村財界研究叢書　大、野村證券株式會社調査部發行　昭和三、四　四、七〇　二—五三九—三七
第一〇輯　動態經濟の諸問題　同　部編
第一一輯　統計的產業經營法　同
農村產業組合經營論　大庭政世著　島根縣鹿足郡靑原村　愛村社　一—五九一—一〇三
配分學說史考　第一冊　金澤　大熊信行著　越川與一郎　一四〇　一—五七九—三三
舶來寶貨圖說　（圖入り）寫（寶曆明和間ノ舶來金銀ノ數量ヲ示セルモノナリ）　四〇　一—三四—四八
東アフリカ經濟事情調査報告書　外務省通商局編　昭和三　同局　一—五九一—四五
ブラジル移民としての五年間　古澤清外著　海外興業株式會社　一、〇〇　一—五七八—二六五
米國移民政策論　附辯論集　安井彰著　京、安井章一　一、〇〇　一—五八七—一七
米國信託會社の組織と經營　川崎貞明著　丸善　四、〇〇　昭和三　一—五八〇—一三八
米國繁榮の基礎　（投資信託）米、ロビンソン著　後藤勝三譯　再版　譯者、六〇　一—五七九—二八

祕露一般經濟概況　一九二七年度（富田謙一報）編　商工省商務局貿易課同課　一—五七—三四六
保險經濟の研究　米谷隆三著　同文館　二、三〇　一—五九—一六〇
保險年鑑　甲、乙　昭和二年度　生命保險會社協會　商工省保險部編　四、五〇　二—二四四—三三五
滿洲ニ於ケル銀建物價指數　滿鐵社編　大連　同社　一—五六—一五一
〔南滿洲鐵道株式會社臨時經濟調査〕資料　大連　滿鐵社發行　昭和三、四　四—五八—七二
第二篇　滿鐵各個所使役華工調査報告（一）　同　社編
第三篇　一、丸柏輸出試驗報告　池邊重熾著
二、歐洲に於ける滿洲大豆工業の現況　同
第四篇　滿洲大豆品質等級査定に關する調査　著
第五篇　經濟上より觀たる滿蒙の道路　同　社編
無盡論文集　第一輯　全國無盡集會所編　同所　二、五〇　一—五九—一六八
ヨーロッパ經濟史　（中世）　德增榮太郎著　同文館　二、〇〇　一—五九—一五八
〔横濱正金銀行〕調査資料　横濱　同調査課發行　昭和三　一—二四五—四九
第二三號　蘭領東印度貿易經濟統計　同　課編
横濱正金銀行調査報告　第七一號（歐文）　同調査課編　昭和三　横濱　同課　一—二四五—二九
蘭領東印度經濟事情　大阪市役所産業部調査課編　大、同課　一—五八八—五二
利益分配論　佛、エミール、ワックスウエール著　足立北鷗譯　名著刊行會　二、六〇　一—五八七—一四〇
リカアドウの價値論及び其の批判史　堀經夫著　岩波書店　四、八〇　一—五九一—六二
露亞經濟調査叢書　大、大阪毎日新聞社發行　昭和三、四　七—五五—一二
第六〇編　ソウェート聯邦貨幣史　露、エロフスキー編　內山彼得譯
第六一編　勘察加調査書　第三編　露、コマロフ著　高橋克己譯
第六二、六三編　露領極東の魚類及毛皮資源　上、下　同　譯
第六四編　勞農露西亞の産業狀態と外國貿易の前途　滿鐵調査課編
第六五、六六編　西比利の行政經濟事情　上、下卷　同　課編
我國會社企業の實績　安田典四郎著　白揚社　二、八〇　一—五八一—九七

財政

大阪稅關沿革史　同關編　大、同關　冊函　一—三九—九四イ號
舊鳥取藩の租法と明治初期の改革　鳥取縣內務部編　鳥取　同部　一—五七九—三三
〔熊本稅務監督局〕稅務統計書　昭和二年度　同局編　昭和三　熊本　同局　一—二四四—三三
關稅法規集　棟居俊一編　神戸　內外同志會　二、七〇　一—二四七—四三八
國有財産法規集　野村仙藏編　杉原庄藏　四版　三、〇〇　一—五六—三三イ
國庫金業務狀況　昭和四年　同局　貯金局編　一—五七九—八八
國債統計年報　昭和二年度　同局　大藏省理財局編　一—二四四—三一

最近日本財政史　鈴木憲久著　東洋經濟新報社　六、五〇　一—五九—一四四
財政學講義　下卷　土方成美著　日本評論社　昭和三　一、二〇　一—五九—一三
財政學大系　神戸、正雄著　京、弘文堂　四、〇〇　一—五九—一七九
造幣局研究報告　第二號　同局編　大、同局　一—二四五—二二七
國民政府發表支那新輸入關稅表　大阪商工會議所編　大、同所　一—五九九—二一〇
主稅局統計年報書　昭和二年度　同局　第五四回　大藏省主稅局編　一—二四四—三〇一
稅の話　勝正憲著　千倉書房　一、五〇　一—五八七—一六〇
專賣局年報　第二九回　同局　昭和元年度　同局編　昭和三　一—二四二—四七
租稅研究　第九卷　京、神戸　弘文堂　正雄著　三、〇〇　一—三八二—四九
臺灣總督府專賣事業　昭和二年一二月　臺灣總督府專賣局編　臺北　同局　昭和三　一—五七九—二四三
地方財政概要　內務省地方局編　同局　一—二四四—六七二
帝國歲入歲出豫算　昭和四年度　內閣印刷局　大藏省主計局編　一—二四四—八三一
帝國豫算提要　昭和四年度　內閣印刷局　大、藏省主計局編　四五　一—二四四—八三二
富山縣財政沿革誌　租稅編　富山　同縣內務部編　一—五九一—三四
長崎縣會計事務概覽　同縣內務部會計課編　長崎　同課　一—五七九—三五
〔名古屋稅務監督局〕稅務統計書　昭和二年度　名古屋　同局編　昭和三　一—二四四—二六五

社會

新しき國新西蘭と濠洲　生江孝之著　新生堂　二、〇〇　一—五七八—二六九
アメリカ、其經濟と文明　室伏高信著　先進社　一、六〇　一—五八七—一六〇
アリンス國辭彙　宮武外骨著　半狂堂　二、五〇　一—二〇五—二九七
郵便年金の實際　附　年金關係法規　福田秀雄著　國風閣　一、二〇　一—三—四五四
泉橋慈善病院報告　昭和三年　同院　第二一回　同院編　一—二四六—一七八
イングラム奴隸制度史　英、イングラム著　大、大同書院　辰巳經世譯　一—五九—一一三
英國及米國に於ける少年職業指導　西山哲治著　臺北　同局　中央職業紹介事務局　一—五七九—一九三
江戸社會史　吳文炳著　啓明社　三、〇〇　一—五九—一一六
歐米に於ける職業指導　中央職業紹介事務局（西山哲治報）編　指導協會　五〇　大日本職業　一—五七九—二〇八
大阪市社會事業概要　同市社會部編　大、同部　一—五九—一二〇九
〔大阪市〕社會部報告　大、同部調査課發行　昭和三、四　第八四號　鶴橋中本方面に於ける居住者の生活狀況　同　課編　七—二四五—二七

我國市町村財政と無産階級　織本侃著　新興科學社　一、五〇　一—五九〇—七八

第五門　社會

第八五號　本市に於ける朝鮮人の生活概況　同　課編
第八九號　泉尾三軒家方面に於ける居住者の生活狀況　同　編
第九〇號　歐米各國の社會事業學校　同　編
第九一號　大阪市勞働年報　同　編
第九四號　六大都市市營社會事業概要　同　編
第九五號　谷町方面に於ける居住者の生活狀況　同　編

階級闘爭パンフレット　上野書店發行　一、五九〇―六八
六〇
第九　レーニン主義教育の任務と方法
附　プロレタリア政策のABC　佛、アベルナール著　宇津木等譯

海外勞働年鑑　一九二八年　協調會調査課編　一、三七四―一三三
協調會　一、五〇

街頭の社會學　室伏高信著　一、五二五―三六九
田舍社　一、六〇

保護美談 **更生の人々**　輔成會編　一、三四一―五三〇
同會　一、〇〇

家計調査報告　第四卷　農業者の部　內閣統計局編　一、二四四―八二九
同局　四、〇〇

カメラ社會相　片岡昇著　一、五八七―八八
文藝市場社　四、〇〇

ギールケの團體法論　石田文次郎著　一、六七―一五一
ロゴス書院　一、八〇

共濟組合事業成績　昭和二年度　土木事業從事員共濟組合編　一、二四四―八三
同組合

共產主義の崩壞　宮本桂仙著　一、五九九―九
代々木書院　一、五〇

共產黨運動の眞相と毒惡性　綾川武治著　一、六八七―一八一
全日本興國同志會　、三五

關東廳勞働統計書　昭和二年　關東廳編　一、二四四―八二五
大連　同廳

警察共濟組合事業成績　大正一五年昭和元年度　一、二四六―五二
內務省警保局編　同局

結婚讀本　高田義一郎著　一―六〇―九五八
春陽堂　二、二〇

現代文化の本質　田中王堂著　一―五〇―二四二
東洋經濟新報社　三、〇〇

建築土木保障總組合及危害豫防統計
佛國土木建築業聯合組合編　池田勘藏譯
大、池田組

工場被傭者福利施設概要　岡山縣工場協會編　一―五八―一七七
岡山　同會

國有鐵道共濟組合事業成績　昭和二年度　鐵道大臣官房保健課編　同課　一―五九一―五六
一―五九九―三八

國有鐵道共濟組合の話　附　健康給付　松岡猛著　一―五八六―一九九
昭和三　山陽堂、八〇

國際 **共產黨の話**　（第三インターナショナル）　藤原信孝著　一―五六九―一三六
內外書房、五〇

國際勞働總會報告書　第一回　社會局編　一―五一八―八七
同局

米ノ浦農民運動史　杉本英壽著　一―五七六―一六〇
宇都宮　昭和堂、七〇

災害豫防ポスター集　社會局勞働部編　一―四〇三―三五〇
同部

恩賜財團 **濟生會道府縣診療統計**　大正一四年度　同會編　一―二四六―二一三
昭和三　同會

〔恩賜財團〕**濟生會〕東京市內診療統計**　昭和二年度　同會編　一―二四六―一九八
同會

寺院と「セットルメント」　本派本願寺社會部編　一―五九〇―一〇八
京、同部、二〇

宗教眼に映じたるマルキシズム
佐々木憲德著
熊本縣上益城郡大島村　農民魂社　、五〇

事項別レーニン選集　京、弘文堂發行　一―五九〇―三五
五〇　一―八七―二二四

第一分冊　辯證法的唯物論について　河上肇譯　一―五六六―一六

失業問題叢書　同刊行會發行　昭和三　一、八〇

第四卷　各國對策集　失業勞働同盟失業對策同志會編

社會學大綱　今井時郎著　一―五九一―一〇三
巖松堂　二、〇〇

社會科學叢書　日本評論社發行　八―五八三―一九
七、四〇

第一五編　各國勞働黨、社會黨、共產黨　藤井悌著
第一六編　獨逸社會學　新明正道著

第一七編　奧太利學派經濟學　荒木光太郎著
第一八編　法律思想史概說　小野清一郎著

第一九編　國家哲學　三谷隆正著
第二〇編　インタナショナルの歷史　山川均著

第二一編　勞働組合運動　田邊忠男著
第二二編　ユートピア社會主義　土田杏村（茂）著

社會公共事業に關する諸調査　其一―四　簡易保險局編　一―四九一―六三
昭和三　同局

社會事業要領　海野幸德著　一―五九〇―七三
京、內外出版印刷株式會社　、五〇

社會事業研究資料　岡山　岡山縣發行　一―一四、五一〇九
第二一編　漁村の生活狀態に關する調査
同縣學務部社會課編

社會思想全集　第一、一四、一六、二三、二五、三五卷　六―五六六―五三
平凡社編　昭和三、四　同社

社會思想物語　上卷　米、レードラー著　青野季吉譯　一―五九九―七
春秋社　一、五〇

解說 **社會主義と資本主義**　上　パアナアド、ショウ著　一―五九七―一五二
加藤朝鳥譯　春秋社　一、五〇

社會主義の發展　獨、エンゲルス著　一―五四九―三〇
堺利彥譯　昭和三　白揚社　、五〇

第五門　社會

社會調査資料　東京府學務部社會課發行　一―五七九―三二
第七輯　在京朝鮮人勞働者の現狀　同　課編

社會哲學史研究　金子鷹之助著　一―五九一―四八
巖松堂　四、〇〇

社會問題と地方行政　長岡隆一郎著　一―五八七―一二五
帝國地方行政學會　二、〇〇

社會法規類集　中野財團編　一―二四七―四一四
新潟　同團　昭和三

職業婦人物語　前田一著　一―五九九―五
東洋經濟新報社　一、八〇

職業別勞働事情　中央職業紹介事務局發行　一―二四五―九七
五　紡績勞働婦人調査　同　局編

處女性の本態　正木不如丘（俊二）著　一―五二五―三七五
至玄社　一、〇〇

人類愛　第三輯　關東水平社蹇生會本部編　一―五四六―一一八
群馬縣太田町　同部

スターリン、ブハーリン **著作集**　同刊行會發行　一―五八三―七
一、三〇

第一三卷　ロシア共產黨の問題　佐野學、西雅雄　編

製絲女工の能力的調査　中央職業紹介事務局（谷口政秀調）編　同局　一―五七九―二六〇

少年就勞事情調査　昭和三年一二月　東京地方職業紹介事務局編　昭和三　同局　一―五七九―一八八

少年職業紹介施設及取扱成績　中央職業紹介事務局　同局　一―五七九―二〇七

世界革命之裏面　包荒子著　訂一三版　一―五三五―二九
二西名著刊行會　三、〇〇

紙上巡禮 **世界風俗と奇聞**　石川成一著　昭和三　一―五九八―二四九
修敎社　一、八〇

赤化思想の根源　有賀成可著　世界思想研究會　五、〇〇　一—五九—一五二
赤旗の靡くところ　田口運藏著　文藝戰線社　一、九〇　一—五七—一七四
洗湯之由來　（繪入り）向晦亭等琳著並畫　嘉永四　江戸　一—京乙—四一三
體系別レーニン選集　希望閣發行　一、五〇　一—五七—一三九
第一　レーニン帝國主義論體系　メシチェリヤコフ編　川内唯彦譯
太政官時代　横瀨夜雨著　梓書房　四、六〇　一—五七八—二四二
築地本願寺社會部年報　昭和二年度　同部編　昭和三　一—五九〇—四八
出稼漁夫供給組合調査　中央職業紹介事務局編　同局　一—五七九—二五八
同愛記念病院財團事業報告書　第四回　同院財團編　同團　一—五三四—五六六
東京市療養所年報書　昭和三年　第八回　同所編　同所　一—二四六—一七
東京府管内社會事業施設一覽　東京市役所編　昭和三　同所　一—五九〇—五一
東方主義へ　室伏高信著　昭和三　平凡社　一、八〇　一—五八七—七四
獨露の思想文化とマルクス、レーニン主義　（岐阜縣工場會報第五四號）　蓑田胸喜著　岐阜縣工場會　一—五九〇—四六
日本人口論　永井亨著　巖松堂　三、五〇　一—五八〇—一四六
日本赤十字社參考館報　第四號　同社　精神衞生展覽會號　同社編　一—五七九—三八
日本土俗寫眞集　四　郷土趣味社編　京、同社　一—一七三—一三九

野田爭議の顚末　野田醬酒株式會社編　千葉縣野田町　同社　昭和三　一—五八七—一七
野田大勞働爭議　松岡駒吉著　改造社　一、〇〇　昭和三　一—五八七—二八
背敎者カウッキイ　露、レーニン著　白揚社　一、八〇　山川菊榮譯　一—五九〇—一〇九
輓近社會事業ノ趨勢　前田多門著　山口縣學務部社會課　一—五九〇—一三五
ファシズム論　バシュカニー及エルコリ著　希望閣　一、五〇　吉野次郎等譯　一—五八七—一八六
フォードかマルクスか　ヤコブ、ワルヘル著　上野書店　一、九〇　松山止戈譯
〔福岡地方〕職業紹介事業年報　昭和三年　福岡地方職業紹介事務局編　福岡　同局　一—二四五—二三
〔福岡地方職業紹介事務局〕勞働調査　福岡　同局發行　一—二四五—二二八
七　坑夫雇傭狀態に關する調査　同　局編
浮浪者に關する調査　附　兒童連行の乞食に關する調査　東京市役所編　同所　一—五七九—二五〇
プレハーノフ選集　叢文閣發行　各一、五〇　二—五九九—六
二　チエルヌイシエフスキイ　上　外藏原惟人譯
六　わが批判者の批判　村史郎譯
プレハーノフ著作集　白揚社發行　一、〇〇　一—五八七—一四九
第一編　ロシヤ階級鬪爭史概說　佐々木孝丸譯
文明の沒落　第三卷　改造社　室伏高信著　一、〇〇　昭和三　一—五三五—六〇
本邦社會運動團體要覽　リポート社發行　五、〇〇　（謄寫版）　一—五九一—一一
第一編　無產政黨の沿革、現勢　同　社編

マルキシズム叢書　京、弘文堂發行　一、三〇　二—五四八—三一
第一九冊　勞働組合論　大川權三譯
第二〇冊　何を爲す可きか　木下半治譯
マルクシズムとボルシエヰズム　小泉信三著　千倉書房　二、三〇　一—五九—一二三
マルクシズムの幻滅　（ヘンリー、デ、マン著）　桐生政次編　長野　信濃毎日出版部　一、五〇　一—五九〇—五六
マルクス、エンゲルス全集　第二、六、七、一一卷　昭和三、四　同社　改造社編　四—五八三—二一
マルクス、エンゲルスの手紙　第三編（共產黨同盟の解體）　ベーベル及ベルンシュタイン編　高橋正男譯　白揚社　一、五〇　一—五八七—一五
マルクス學敎科書　マルクス書房發行　一、三〇　二—五七七—九四
第四冊　第二編　史的唯物論　下　同
第五冊　第三篇　史的唯物論の例證　同　譯
マルクス主義の基礎　獨、マルクス著　白揚社　一、五〇　田畑三四郎譯　一—五九一—三九
マルクス主義文庫　希望閣發行　五〇　一—五八三—一〇
第一三　マルキシズム的指導に對する二大文獻　ブハーリン等著　和田英二譯
滿洲馬賊祕史　奥宮復堂著　有宏社　一、五〇　一—五七八—二四一
三重縣社會事業概要　同縣社會課編　津　同課　一—五三五—二一
三重縣融和事業概要　同縣社會課編　津　同課　一—五七九—二九〇
室伏高信集　田舍社發行　各一、六〇　三—五八七—一七八

第五門　社會

第一　社會思想批判　同　人著
第二　東方人の理想　同　著
第三　クロポトキン田園、工場、仕事場　同　著
明治初年の一向一揆　（維新宗敎史研究）　細川龜市著　兵庫縣大鹽町　和同社　一、〇〇　一—五九〇—一五五
明治風俗史　藤澤衞彦著　春陽堂　二、八〇　一—五八六—二六五
病める社會　椎名龍德著　先進社　一、八〇　一—五九九—一
融和問題論叢　三好伊平次編　中央融和事業協會　一—五八七—一九一
ユダヤ禍の迷妄　滿川龜太郎著　平凡社　一、五〇　一—五九五—三三
勞働移動調査　中央職業紹介事務局發行　昭和三、四　二—五七九—一七〇
第二輯　群馬縣下養蠶勞働事情　同　局編
第三輯　酒造勞働事情　同　編
勞働組合法の生成と變轉　（英國）　山中篤太郎著　同文館　四、八〇　一—五九一—一〇五
勞働指導法　日東社編　大、同社　昭和三　五、〇〇　一—五九一—一五
勞働者農民文庫　共生閣發行　八〇　一—五八三—一〇
第三冊　資本の攻勢と勞働婦人　附　ソヴィエット・ロシアの勞働婦人　シュトラッセル著　冬木圭譯　一—五九〇—九六
勞働者のための勞働法　奈良正路著　新興科學社　一、七〇　一—五九〇—一二四
勞働調査　福岡　福岡地方職業紹介事務局發行　昭和三　一—二四五—二二八
六　筑豐炭鑛勞働者出身地調査　同　局編
勞働統計要覽　昭和四年版　內閣統計局編　東京統計協會　一、八〇　一—二四四—六七九

勞働統計實施調査　東京市役所發行
第二回　東京市及近郊町村勞働統計原表　同　第二卷　所編　一—四四—七三

勞働法要論　兒玉兼道著　中西書房　二、五〇　一—五九—五五

勞働法論　卷の二　各論上　孫田秀春著　日本評論社　二、八〇　一—五九—二

勞働保護資料　社會局勞働部發行
第三二輯　工場安全規則集　同　井口幸一部編
第三三輯　製紙工業の災害とその豫防　二—四五—一七三

林野現業員共濟組合事業成績　昭和二年度　第九回　農林省山林局編　昭和三　同局　一—二四四—七三六

レーニン重要著作集　白揚社發行　二、〇〇　二—五九九—三

第一篇　ロシアにおけるマルクス主義の建設　上、下卷　露、レーニン著　川内唯彦譯

歷世服飾圖說　高橋健自著　聚精堂　一〇、七〇　二—五八八—一〇六

戀愛と年齡　松村松年著　春陽堂　一、三〇　一—三三—四四

露西亞社會誌　巖松堂發行　一、八〇　一—五九一—九七

第一分冊　社會誌學研究法　今井時郎著

われ等のユートピア　（大阪毎日新聞、東京日々新聞懸賞論文）大、同社等　大阪毎日新聞社編　一、八〇　一—五九二—一八

統計

茨城縣統計書　昭和二年　第二—四編　同縣編　昭和三　水戸　同縣　三—二四四—一三

愛媛縣統計書　昭和二年度　第一、四編　同縣編　松山　同縣　二—二四四—六四

岡山市統計年報　昭和二年　同市役所編　岡山　同所　一—二四四—四三〇

大分縣統計書　昭和二年　第二、三編　同縣編　大分　同縣　二—二四四—二一

大阪市統計書　昭和二年　第二六回　同市役所編　昭和三　大、同所　一—二四四—二七

高知縣統計書　昭和二年　第一、三、四編　同縣編　高知　同縣　三—二四四—四六

神戸市統計書　第一九回　同市役所編　神戸　同所　三—二四四—二九

香川縣統計書　昭和二年　第一—五編　同縣編　高松　同縣　五—二四四—二三

神奈川縣統計書　昭和二年　同縣內務部統計課編　横濱　一—二四四—二五

〔神奈川縣〕統計パンフレット　横濱　同縣內務部統計課發行　二—二四四—二五八

市町村便覽　同　課編
本縣の家禽　同　編

金澤市統計書　昭和二年　第七編　同市役所編　金澤　同所　一—二四四—三七五

甲府市統計書　昭和二年　第二三回　甲府市役所編　甲府　同所　一—二四四—六一

岐阜縣統計書　第三六回　第一卷　同縣編　昭和三　岐阜　同縣　一—二四四—五三

熊本縣統計書　昭和二年　第四七回　第一、三—五編　同縣編　熊本　同縣　四—二四四—三二

群馬縣統計書　昭和二年　勸業、財政之部　同縣編　前橋　同縣　二—二四四—三三

國勢調査報告　大正九年　府縣の部　第一卷（東京府）　內閣統計局編　東京統計協會　二、九〇　一—二四四—五五六

佐賀縣統計書　昭和二年　第四編　同縣編　昭和三　佐賀　同縣　一—二四四—五二

時事統計圖集　日本統計普及會發行　昭和三、四　五—四三三—二八八

第二卷　第七輯　本邦經濟事情　上　同　會編
第九、一〇輯　殖民地事情　同　編

第一一輯　我國工業概觀　同　編
第一二輯　國際產業統計　同　編

島根縣統計書　大正一五年　昭和元年　第一—四編　同縣編　昭和三　松江　同縣　四—二四四—六〇

下關市統計年表　昭和二年　第六回　同市役所編　下關　同所　一—二四四—六七〇

大禮記念全國統計大會講演錄　東京統計協會編　同會　一、〇〇　一—五七九—二四七

臺南州統計書　昭和二年　第九　臺南州知事官房文書課編　臺南　同課　一—二四四—八三〇

大日本帝國內務省統計報告　第四一回　內務大臣官房文書課編　同課　一—二四四—二七

臺灣人口動態統計　昭和二年　臺灣總督官房調查課編　臺北　同課　一—二四四—三二三

千葉縣統計書　昭和二年度　第一—五編　同縣編　昭和三、四　千葉　同縣　五—二四四—一六

朝鮮總督府統計年報　昭和二年　同府縣　京城　同府　一—二四四—三三

東京府統計書　昭和二年　東京府編　同府　一—二四四—一三

統計叢書　第一輯　統計學社編　同社　三、八〇　一—五九三—一〇

第五門　統計

栃木縣統計書　大五一五年　昭和元年　第四編　同縣編　宇都宮　同縣　一—二四四—四〇

內閣統計講習會講演錄　內閣統計局編　帝國地方行政學會　三、〇〇　一—五九一—七七

長野縣統計書　昭和二年　第五、七編　同縣編　長野　同縣　二—二四四—二九

名古屋市統計書　昭和二年　第二九回　名古屋市役所編　名古屋　同所　一—二四四—二二五

新潟縣統計書　昭和二年　第一—四編　同縣編　昭和三　新潟　同縣　四—二四四—六

日本國勢圖會　昭和四年版　矢野恒太編　日本評論社　一、〇〇　一—五七三—三五

日本帝國死因統計　昭和二年　內閣統計局編　昭和三　同局　一—四〇四—三〇

日本帝國人口動態統計　昭和二年　內閣統計局編　昭和三　同局　一—四〇〇—二四

日本帝國人口動態統計記述編　昭和二年　內閣統計局編　東京統計協會　五〇　一—二四四—五〇九

日本帝國人口動態統計摘要　昭和二年　內閣統計局編　同局　一—二四四—五五三

日本帝國統計年鑑　第四七回　內閣統計局編　昭和三　東京統計協會　二、五〇　一—二四四—二〇〇

兵庫縣統計書　昭和二年　第五—七編　同縣編　昭和三　神戸　同縣　三—二四四—九

廣島縣統計書　昭和三年　第一編（其一）　同縣編　廣島　同縣　一—二四四—六二

福岡縣統計書　昭和二年　第一編　同縣編　福岡　同縣　一—二四四—三八

北海道廳統計書　昭和二年　第三九回　第四卷　同廳編　札幌　同廳　一—二四四—八

三重縣統計書　昭和二年　第一、三、四編　同縣編　昭和三、四　津　同縣　三—二四四—五七

宮崎縣統計書　昭和二年　同縣編　昭和三　宮崎　同縣　一—二四四—五六

柳澤統計研究所季報　同所發行　昭和三　一-二四四-八三イ
第二五號　華族動態調査統計表
（大正五年一月一日至同一四年一二月三一日）同　所編
山形縣統計書　昭和二年　第三、四編　昭和三、四　同縣編　一-二四四-三四
山形　同縣
山梨縣統計書　昭和二年　第四二回　第二編　昭和三年　二-二四四-三五
第四三回　第一編　同縣編　甲府　同縣
列國國勢要覽　昭和四年　內閣統計局編　一-五一六-八八ホ
東京統計協會
和歌山縣統計書　昭和二年　同縣編　一-二四四-三二
和歌山　同縣

第六門

數學

應用數學　池田芳郎著　內田老鶴圃　四、五〇
高等教育數學　大、東洋圖書株式合資會社發行　五、〇〇
第二篇　代數學
第四篇　微分積分學　上　大石喬一　柴田寛著
高等代數學　田中正夫著　共立社　三、五〇
確率及最小自乘法　北村友圭著　昭和三　高岡書店　一、八〇
計算圖表學　谷村豐太郎編　丸善　四、八〇　訂再版
最小自乘法講義　刈屋他人次郎編　長門屋　一、五〇

冊函　一-五八-一〇〇號
二-五八-一〇九
一-五八-一九六
一-五八-八六
一-三八-一〇〇イ
一-三四-一-二八イ

應用數學　双曲線函數篇　岩藤重正著　養賢堂　二、八〇
實函數論　長門屋發行　二、五〇
第四輯　るべつく積分論　田島正一
數學概念　田島正一等著　田中寅次郎　二、五〇
數學叢書　大倉書店發行　四、八〇
第二七編　級數總和法　林鶴一、藤卷卯三郎著
代數方程式　伊藤政治著　成美堂　三、五〇
ベクトル解析　伊藤德之助著　岩波書店　五、〇〇
立體解析幾何學講義　附　公式一覽表　山崎榮作著　內田老鶴圃　三、五〇

一-五五-一二七〇
一-五七-一四二
一-五八-一三八
一-四三-一八六
一-五九-一七三
一-五八-一二七
一-五八-一〇〇

理學

愛知縣河川水量年報　昭和二年　同縣測候所編　名古屋　同所
愛知縣氣象年報　昭和二年　同縣測候所編　名古屋　同所
アインシュタインの新學說　場の舊及び新理論　獨、アインシュタイン著　大、朝日新聞社　石原純譯　四〇
秋田縣男鹿島油田（大日本帝國油田第二十六區）地形及地質圖　地質調査所製　同所　六一・五〇×四六・〇〇　七五

冊函　一-二四-六一-一三ロ號
一-二四-六一-一三ホ
一-五九〇-一-八五
枚
一-八三-一六三

秋田縣氣象報告　昭和三年　秋田　同所　同縣秋田測候所編
秋田縣二ッ井油田（大日本帝國油田第二十六區）地形及地質圖　地質調査所製　同所　六七・五〇×八五・〇〇　一、〇〇
出石山圖幅縱行二〇橫行三二第二四六號地質說明書　地質調査所編　同所　七〇
出石山圖幅縱行二〇橫行三二第二四六號地質圖　地質調査所製　三七・〇〇×六二・〇〇　一、八五

一-二四-六一-五八
枚
一-八三-一六三
一-三一-五七一
一-二一-五七一
一-五八-一六九
二-一四-六一-五四

一般植物學　田原正人著　裳華房　三、五〇
海洋氣象臺彙報　神戸　同臺發行　昭和三、四
第一九號　神戸附近の海岸に於ける海陸風調査報告　八鍬利助等著
第二〇號　颱風の構造に就て　颱風のエナージー　堀口由己著
海洋氣象年報　昭和二年　昭和三　（歐文）神戸　同臺　海洋氣象臺編
膠質化學　箕作新六著　山海堂　二、五〇
訂正酵素化學　總論　丸善　田所哲太郎編　訂六版　五、五〇
酵素化學　理論、實驗　內田老鶴圃　森元七著　五、八〇
酵素化學講話　大島幸吉著　興學會　一、五〇
高等學科叢書　裳華房等發行　四、八〇
第一卷　化學全篇　橋本吉郎編
高等物理學　裳華房發行　二、三〇

一-二四-六一-五八
一-四七-一三一六
一-二四九-四二〇ハ
一-四七-六〇〇
一-四七-五九八
一-五九三-一三

第六門　理學

第三編　光學（一部）　平塚忠之助編

香川縣氣象年報　昭和三年　香川縣　同縣立多度津測候所編　多度津町　同所
鹿兒島縣氣象年報　昭和三年　鹿兒島　鹿兒島測候所編　同所
物理學幾何光學　正木修著　培風館　五、〇〇
氣象學講話　岡田武松著　岩波書店　昭和三　二、五〇
氣象觀測法　中央氣象臺編　同臺　一、五〇　再版
氣象年報　昭和三年　埼玉縣熊谷測候所編　第一、二篇　熊谷秩父對照年表　埼玉縣熊谷町　同所
京都帝國大學化學研究所講演集　第一集　京、同所　同所編　一、〇〇
京都府氣象年報　昭和三年　京、同所　京都府測候所編
霧島の氣象　鹿兒島測候所編　鹿兒島　同所　、〇五
近代の金屬材料　濱住松二郎著　內田老鶴圃　八、五〇
久万圖幅縱行一九橫行三二第二四五號地質說明圖　地質調査所編　同所　八〇
久万圖幅縱行一九橫行三二第二四五號地質圖　地質調査所製　三七・〇〇×六一・五〇　同所　三、三〇
雲　藤原咲平著　岩波書店　五、〇〇
外國氣候表　中央氣象臺編　同臺
鑛物學地質學講義　河村信一著　古今書院　二、八〇
明解化學新研究　湯田重太郎、村田房一著　大、積善館　一、三〇

一-二四-六一-二七
一-二四-六一-四三
一-四六-三三九
一-五八-一九四
一-三五一-一-八五イ
二-一四-六一-一〇九
一-四七-五九六
一-二四-六一-一八一
一-二四-六一-二八四
一-五六-七一-二七
一-一二-五七〇
枚
一-一二-五七〇
一-四三一-一二六
一-二四-六一-二八七
一-五八-一七一
一-四七-六〇一

第六門　理學

科學叢書　岩波書店發行
第六編　自然科學概論　石原純著　一―五〇八―二

科學と人間生活　田中清之編　章華社　三、五〇　一―五七―二〇七

〔群馬縣前橋測候所〕氣象年報　昭和三年　前橋　同測候所編　一―二四、六―一六八

コロイド化學要論　金子英雄編　培風館　四、〇〇　一―四七―三五

最新科學講座　追補　第一卷　國民圖書株式會社　石井重美、原田三夫編　一―五八―一五五

相良　縱行八橫行二八圖幅一三一號　**地質說明書**　地質調査所編　同所　六、〇〇　一―一三―五六八

產業氣象調査報告　第一卷　同臺　第二册　五、〇〇　中央氣象臺編　一―二四、六―一六九

紫外線　山田幸五郎著　岩波書店　三、〇〇　一―五五―二五四

自然科學　博物篇　杉本唯三著　大、立川書店　五、八〇　昭和三　一―五八―一〇一

自然科學雜話　伊東祐一著　明治圖書株式會社　昭和三　一―五六―二三四

自然科學總論　石井重美著　古今書院　四、二〇　一―五八―二一一

靜岡縣濱松氣象年報　昭和三年　濱松　同縣濱松測候所編　同所　二―四、六―七三

實驗有機化學　山口誠太郎著　南江堂　八、〇〇　一―四七―五九五

應用植物學汎論　上卷　養賢堂　末松直次著　訂六版　一―五二―一七八

植物成分の研究　附　藥草及び毒草　京、カニヤ書店　高瀨豐吉著　三、五〇　一―五八―一七四

植物渡來考　白井光太郎（礫水）著　岡書院　三、三〇　一―五九―二五

文檢適用植物の分類と其研究法　顯花の部　啓文社　森田保平著　二、六〇　一―五七―二五五

白蟻問題の國家的考察及び之が豫防撲滅論に就いて　城島德市著　福岡　城島白蟻研究所　一―五九〇―八二

人性論　永井潛著　補縮刷　京、人文書院　三、〇〇　一―一五七―九〇

人類學上より見たる我が上代の文化　鳥居龍藏著　叢文閣　一、五〇　一―三五―一三一

人類學汎論　西村眞次著　東京堂　三、五〇　一―五三四―一三三

數理地理學　北田宏藏著　古今書院　三、二〇　一―五八―一五九

生化學提要　柿內三郎著　克誠堂　三版　六、〇〇　一―五五―一五一

生化學的微量定量法　小金井良一著　同人　三、五〇　補三版　一―四七―五七四

聖代萬年曆　松田定象著　高島易斷所本部神宮館　二、五〇　一―四七―二五六

生物無機化學　東恒人著　金原商店　四、五〇　一―二〇―二八四

有機化學に於ける接觸反應論　ポール、サバチエ著　訂改版　明文堂　久保田勉之助等譯　五、五〇　一―四七―五九九

臺灣高山植物圖說　伊藤武夫著　宇治山田　同發行所　三、八〇　一―四七―二五〇

筑豐炭田地質圖並說明書　附　柱狀斷面圖外三　長尾巧著　若松　五五・五〇×一〇二・〇〇　筑豐石炭鑛業組合事務所　五、〇〇　一―五八六―三二

地質現象の新解釋　小川琢治著　古今書院　七、五〇　一―五八―一七六

地文學講義　下卷　石川成章編　金剌芳流堂　四、〇〇　訂一五版　一―九九―一六五

通俗科學叢書　岩波書店發行
第七編　珍らしい隕石の話　加瀨勉著　一―五〇五―二三

定性分析學　酸類篇　堀內寬一著　昭和三　一―四七―三〇

朝鮮鑛床調査報告　京城　朝鮮總督府地質調査所發行　五、〇〇　二―三二―一〇九
第五卷　咸鏡南道ノ一　附圖表　同　所編

朝鮮總督府觀測所年報　大正一五年昭和元年　昭和三　仁川　同所　同所編　一―四六―三二

朝鮮地質調査要報　第八卷ノ一　昭和三　朝鮮總督府地質調査所編　京城　同所　一―二六―九三

原色蝶類圖　山川默編　三省堂　一、五〇　一―五九〇―二七

電磁光學　藤村信次著　岩波書店　二、三〇　一―四六―三四〇

天文年鑑　第二號　一九二九年版　天文同好會編　新光社　一、五〇　一―四、五―三八

東亞地質圖　東京地學協會編　同會　二五、〇〇　一―四〇四―一六四

東京帝國大學　地震研究所彙報　第六號　同所編　一―四、五―二〇〇

東北帝國大學理學部　地質學古生物學教室研究邦文報告　仙臺　同學發行
第七號　陸前國桃生郡小野村川下リ響介塚調査報告　松本彥七郎著　一―二四、五―四四

東洋鍊金術　近重眞澄著　內田老鶴圃　二、五〇　一―五八八―八九

鳥取縣管內降水量調査報告　同縣境地方測候所編　鳥取縣境町　同所　一―四六―二六六

鳥羽　縱行一二橫行二九圖幅第一八四號　**地質圖**　地質調査所製　同所　二、六〇　三七・〇〇×六一・五〇　一枚　一―二―五六七

鳥　內田清之助、金井紫雲著　三省堂　二、五〇　一―五六六―二〇六

長野縣氣象年報　昭和二年　長野　同縣編　昭和三　二―四、六―二九

野外研究日曜之生物學　木村小舟（定次郎）著　玄洋社　四、三〇　一―五五―二七一

日本及隣邦氣候圖　中央氣象臺編　同臺　一―四〇四―一六〇

日本魚介圖譜　伊藤熊太郎著　京、芸艸堂　六、〇〇　一―四三―三五一

日本化學總覽　第一集　第二卷（明治三四―四一）　仙臺　日本化學研究會　一二、五〇　眞島利行編　一―二六―二五

最新日本蠶業害蟲全書　橫山桐郎著　明文堂　五、八〇　一―五八八―二〇八

日本普通動物の解剖　室岡孝治著　明文堂　四、五〇　一―五二五―二六〇

人間の本質　木村德藏著　新生堂　二、五〇　一―五九五―一

人間不滅　石川千代松著　萬里閣　二、五〇　一―五六六―二六六

熱傳導論　カールスロー著　竹前源藏譯　內田老鶴圃　七、五〇　昭和三　一―五八八―八七

醱酵菌類檢索便覽　齋藤賢道編　丸善　二、五〇　一―五八六―二七一

萬有科學大系　續編　第六卷　仲摩照久編　萬有科學大系刊行會　一―五四〇―六九

鞍近動物學叢書　中興館發行　二、九〇　一―五二〇―三一
第三卷　動物の心の進化　畠山久重著

第六門　理學　醫學

萬華鏡　寺田寅彦著　鐵塔書院　一、八〇　一一五六一二五三

廣島縣氣象年報　昭和二年　廣島　同所　廣島測候所編　一一二四、六一一四二

福岡縣氣象年報　昭和三年　福岡　同所　同一等測候所編　一一二四、六一一四六

高等教育物理學　下卷　佐藤充著　東洋圖書株式合資會社　昭和三　五、八〇　一一四六一三一八

生物學者醫學者用物理學　福田邦三著　金原商店　九、五〇　二一四六一三三七

新制物理學精解　福井私城著　內田老鶴圃　五、〇〇　二一四六一三三六

物理學大要　山田光雄著　內田老鶴圃　訂三版　二、五〇　一一四六一二九五

物理器械目錄　島津製作所編　京、同所　一〇、〇〇　一一四六一三三四

實驗指導分析化學　定性及定量　吉田工務所　野崎兼廣著　二、〇〇　一一四七一五九七

平易電氣學全解　關口定伸著　潮文閣　二、五〇　一一五六一二三三

北海道氣候表　累年平均　札幌　同部　北海道廳產業部編　一一二四、六一二六八

北海道氣象年報　大正一五年　札幌　同部　昭和元年　北海道廳產業部編　一一二四、六一一八

漢書藝文志より本草衍義に至る本草書目の考察　（藥窓誌第四六號附錄）　中尾萬三著　昭和三　京都藥學專門學校藥草會　一　五〇一三一〇

本邦累年氣象表　中央氣象臺　同臺　一一二四、六一二六五

宮崎縣氣象年報　昭和二年　宮崎　同所　宮崎地方測候所編　一一二四、六一三五

山形縣大石田油田（大日本帝國油田第二十八區）地形及地質圖　地質調査所製　同所　五五・〇〇×七一・五〇　九〇　一一八三一一六三

山形縣新庄油田（大日本帝國油田第二十五區）地形及地質圖　地質調査所製　同所　六一・〇〇×四三・〇〇　一一八三一一六三

雷鳥　矢澤米三郎著　岩波書店　一、八〇　一一五九七一四

力學通論　寺澤寬一編　裳華房　二、五〇　一一四六一三三六

「レ」線操作の基礎　（「最近レントゲン放射線ノ原理及使用法」改題）　白木正博著　訂五版　南江堂　八、〇〇　一一六〇一三四六

橫觀無機化學　岩永源作編　培風館　昭和三　二、八〇　一一五八一八八

和、獨、英、植物學用語新辭典　川上三郎著　太陽堂　二、五〇　一一五六一二六〇

醫學

胃癌　三宅速等著　克誠堂　昭和三　六、〇〇　一一五三一二七五

醫化學要綱　照內豐著　富倉書店　四、〇〇　一一五三一二七七

醫事法制學　北野豐次郎著　金原商店　三、〇〇　一一六〇一九四八

醫事法典　生石眞雄、矢島和三郎編　中央法令研究會　五、〇〇　一一六〇一九四九

醫法　會田俊一著　日本醫政會　四七版　三、五〇　一一六〇一八二七

稻田教授講演集　前編　稻田內科同窓會編　金原商店　二、五〇　一一五三一二七四

醫療普及に關する論集　（濟生第五年第一二號特輯）　濟生會編　昭和三　同會　一一五七九一八二

衞生化學　池口慶三、瀨川林甫著　南江堂　一〇、〇〇　增訂五版　一一九三一一四〇

衞生長壽法　三宅秀著　富山房　二、五〇　一一六二一三七七

營養學　澤村眞著　成美堂　四、三〇　一一六〇一九五七

榮養本義　高橋榮治著　成美堂　二、五〇　一一五八一一六四

小城郡三日月村　佐賀郡西川副村　人體寄生蟲驅除成績　佐賀縣衞生課編　佐賀　同課　一一五七一三三五

最新家庭醫學　近代社發行　二一六〇一九〇六

第八卷　第一〇卷　眼科及耳鼻咽喉科　齒科及藥理學　中泉行德　島峯徹　等著　一一六〇一九四七

應用家庭醫學　羽太銳治編　大、近代文藝社　六、五〇　一一六〇一九四五

家庭醫學講座　婦人之友社發行　一、二〇

第一輯　子供に病氣をさせない爲に　同　社編

簡明看護學教科書　下卷　星川長之助著　金原商店　二、〇〇　一一六〇一九四九

簡明解剖學　伊澤好爲著　金原商店　七、〇〇　一一四九一八九

簡明產科學　上卷　川添正道著　金原商店　五、〇〇　一一五六一二七一

九州帝國大學醫學部學位論文審査要旨　第二輯　福岡　同部編　同部　昭和三　一一六〇一八九五

近世看護學教科書　田中武助編　訂二版　東京產婆看護婦學校　五、〇〇　一一六〇一六八三

最近外科治療學　本名文任著　金原商店　五、五〇　一一五四一八九

慶應レントゲン學叢書　第七卷　同人　藤波剛一編　一、三〇　一一五三一三三三

教室開講二十三週年兼伊東教授退職記念誌　箕田貫編　福岡　昭和三　九州帝大小兒科學教室同門會　二一六〇一九三一

加除自在現行衞生法規全書　日本衞生學會編　東亞出版社　一一六〇一九六〇

健康增進叢書　東京日日新聞社發行　第一編　征病篇　三浦謹之助著

健康增進のために家庭生活を如何に改善すべきか　（御大禮記念懸賞論文集）　昭和三　同局　簡易保險局編　一一五九六一二三〇

現行藥事法規集　植村靜編　大、藥友新報社　三版　二、〇〇　一一五〇一三一六

現代醫學大辭典　春秋社發行　第一二卷　婦人科學、產科學篇　上卷（アーシ）　同　社編　二一六〇一九五一

第一四卷　小兒科學篇　同　社編

長生新道現代健康寶典　教文社編　同社　三、八〇　一一六〇一九六一

昭和御大禮衞生記錄　內務省衞生局編　同局　一一六一三七八

細菌及免疫學綱要　志賀潔著　南山堂　三、二〇　一一五九一七八

最新家庭醫學　近代社發行　第二卷　內科　中卷　第四卷　小兒科及優生學　上　佐谷有吉編　同編　第九卷　皮膚及泌尿器科　同　三一六〇一九〇六

最新齒牙解剖學　松田良身著　吐鳳堂　二、二〇　一一五八一六六

最新生理學　越智眞逸著　南江堂　訂五版　一〇、〇〇　一一四八一九一

第六門　醫學

創業三週年記念報告　大橋研究所編　同所　一—五七六—一三四
産科學　上卷　安藤畫一著　鳳鳴堂　五、八〇　一—五六—二七一
獸醫及造畜學略史　齋藤盛一著　昭和三　埼玉縣川口町　同人ヵ　一—五七九—五八〇
獸醫外科手術學　下卷　松葉重雄著　克誠堂　三、二〇　一—五六三—一六五
刺戟療法　大谷彬亮著　金原商店　四、五〇　一—六〇—九五九
自然療法　高田義一郎著　富士書房等　二、二〇　一—六〇—九四〇
受驗生の健腦法　岡田道一著　四版　萬里閣　一、〇〇　一—六一—三七四
手術前準備及後療法　日野一郎著　南山堂　五、〇〇　一—五四—八八
趣味の醫學夜話　高田義一郎著　至文社　二、〇〇　一—六〇—九五二
趣味の大衆科學　田中祐吉（香涯）著　大阪屋號　二、〇〇　一—五九八—一九
助産の學理と實際　伊庭秀榮著　厚生閣　三、五〇　一—五六—二七三
新撰眼科學　中卷　市川清等著　訂三版　南山堂　一〇、〇〇　一—五五—一一ロ
人類琺瑯質ノ組織學的研究　加藤清治著　同人　一—二九（錄）—四六
スポーツ衛生　岡田道一著　萬里閣　一、〇〇　一—六〇—九六一
參考生理衛生學　加藤元一著　開成館　一—四八—九三
體育の基礎たる生理解剖學　林良齊著　廣文堂　二、五〇　一—四九—九〇
生理學　上卷　上野一晴著　南山堂　五、〇〇　一—四八—九〇
生理學　下卷　加藤元一著　訂五版　南江堂　七、〇〇　一—四八—六六ロ
生理學要綱　下卷　橋田邦彥著　富倉書店　二、五〇　一—四八—七〇
消化器病食餌學　吉光寺錫、重田常清著　金原商店　四、〇〇　一—五三—二八〇
續易簡方脈論　寫（丹波元堅自筆ノ奥書アリ）　一—四（別）—九
組織培養術式　佐藤清著　南山堂　一、三〇　一—五七九—二〇一
組織標本製作技術　大橋義郁著　大、積善館　一、〇〇　一—五九〇—一一九
體育、衛生統計類纂　吉田章信編　診斷と治療社　三、〇〇　一—五五八—一六六
體育生理學要綱　小笠原道生著　目黑書店　三、〇〇　昭和三　一—四八—八九
大正十一年福岡縣「コレラ」病流行誌　福岡縣警察部衛生課編　福岡　同課　一—五七六—一四七
臺北醫院年報　昭和二年　第三一回　臺北　同院　臺北醫院編　一—六〇—九四二
大禮と工場衛生　京都府工場衛生會編　京、同會　二、五〇　一—六一—三七二
千葉醫科大學附屬圖書館雜誌目錄　昭和二年末　同館編　昭和三　千葉　同館　一—五七六—二七
通俗醫學講座　第一、二輯　各、東京朝日新聞社編　同社　一、五〇　二—六〇—九五三
圖說鍼灸醫學　山崎良齊著　大、日本醫書株式會社　二、五〇　一—六〇—九五〇
圖說診斷學　竹中繁次郎著　訂七版　結核雜誌社　四、五〇　一—五二—四五イ
遞信部內職員衛生統計　第一八次報告　遞信大臣官房保健課編　同課　一—四四—一〇八

高等師範部哲理治療法講義錄　鈴木美山著　訂二五版　健全哲學館大學院出版部　一—六〇—四四一イ
電氣と醫療　寶來勇四郎著　昭和三　電氣知識普及會　三、五〇　一—六〇—九三五
傳染病學及衛生學　高野六郎著　松華堂　二、〇〇　一—六〇—九四一
痘瘡水鏡錄　宮川春暉（橘南谿）著　天明元　河內屋　日田景遠等譯　一—二一—三四七
內科學　南山堂發行　五版　七、〇〇　一—五三—一三六ハ

第二卷　上呼吸器疾患　篠原昌治著

內科藥物療法　五斗欽吾著　實驗醫報社　三、五〇　一—五三—二七八
ポリクリ必携表　內科類症診斷新綱　緒方敏著　文光堂　四、五〇　一—五三—二七九
臨牀內分泌病學　橫森賢治郎著　南江堂　五、五〇　一—五三—二七六
〔內務省〕衛生局年報　昭和二年　衛生局編　同局　一—四六ハ—一〇
新潟醫科大學學位論文審査要旨　第一輯　同學編　新潟　同學　一—六〇—九四二
新潟醫科大學研究報告　第一卷　第二號　同學編　昭和三　新潟　同學　一—六〇—九一八
日本醫籍錄　附　醫學博士錄、法規　醫事時論社　本田六介編　昭和三　二五、〇〇　四版　一—六〇—六八五ロ
日本醫藥隨筆集成　小泉榮次郎編　富倉書店　三、五〇　一—六〇—九三八
日本外科全書　吐鳳堂發行　昭和三　二、八〇　一—五四—五七

卷五　第一三册　鼻腔副鼻腔損傷及外科的疾患　細谷雄太著

日本內科全書　吐鳳堂發行　一、一〇　一—五三—九四

卷八　第三册　傳染病篇　亞細亞コレラ　豐田太郎著

第六門　醫學

日本病理學會々誌　第一八年　同會編　同會　一二、〇〇　昭和三　一—五一—二〇
日本藥業史　池田松五郎著　京、藥業時論社　三、五〇　一—五〇—三二
農村保健衛生實地調査成績　內務省衛生局編　同局　一、八〇　一—五六七—二六
邦產藥用植物　（成分及藥效）　刈米達夫、木村雄四郎著　訂再版　日本藥報社　五、〇〇　一—五〇—五〇五イ
病氣の豫防　東京中央放送局編　同局　一、〇〇　一—六〇—九五六
病相類纂　長樂由章著　文化五　津　山形屋傳右衛門　一—五六ハ—九一
美容衛生　岡田道一著　昭和三　同文館　一、五〇　一—六一—三六九
提要文檢生理衛生の組織的研究　大川榮次著　啓文社　五、八〇　一—四八—九一
扁桃腺病學　細谷雄太、山本常一著　金原商店　三、五〇　一—五八—二六五
北海道市町村衛生組合聯合會總會誌　第五回　室蘭市聯合衛生組合編　昭和三　室蘭　同組合　一—五七九—一八〇
細谷耳鼻咽喉科學　細谷雄太著　南山堂　八、〇〇　一—五八—二六八
三浦神經病學　卷二　島薗順次郎等著　克誠堂　八、六〇　一—五三—二六八
三輪外科診斷及療法　增刊第二卷　小兒外科　三輪德寬著　克誠堂　三、七〇　一—五四—七四
民間救急療法　石氏兵作編　甲府　大塚源太郎　二、〇〇　一—六〇—九五四
民間療法と家庭藥物の知識　婦女界編輯部編　同社　八〇　一—六〇—九四六
茂木外科各論　上卷　茂木藏之助著　三版　南山堂　八、〇〇　一—五四—八四イ
模範家庭醫學　加藤傳三郎編　昭和三　玉文社　三、〇〇　一—六〇—九二七

藥用植物學　下山順一郎著　柴田桂太訂　訂二四版　榛湟書院　六、〇〇　一—五〇—四九マ

藥理學實驗　醫學者及藥學者のための動物試驗技術　福田得志著　克誠堂　二、八〇　一—五〇—三一四

輸入漢藥詳解　猪飼正雄、佃恭孝著　大、昭和三　藥石日報社　一、五〇　一—五〇—三一一

よはひ草　第三輯　ライオン齒磨本舗編　小林商店廣告部　一、五〇　一—五五八—一二八

理髮衞生學樞要　清野啓三、小松原一郎編　松江　小松原一郎　一、五〇　一—六一—三七六

臨牀產科叢書　第一編　人工姙娠中絕　診斷と治療社發行　一、五〇　堤　辰　郎著　一—五六—二七〇

療病と迷信　野村瑞城（政造）著　京、人文書院　一、五〇　一—六〇—九五五

療養新道　遠藤繁清著　實業之日本社　一、八〇　一—六〇—九三六

レントゲン學講義集　第五輯　上山正英編　京、島津製作所　昭和三　六、〇〇　一—六〇—六六〇

和漢醫籍學　淺田賀壽衞編　淺田製藥所　昭和三　八、〇〇　一—六〇—九三九

和漢藥類聚　京都藥專和漢藥研究會編　京、同會　五、〇〇　一—五〇—三一三

第七門　工學

海事

愛知縣砂防及荒廢地復舊事業概要　同縣內務部林務課編　名古屋　同課　一、五七九—三一一冊函號　一—五五八—一〇七

製作の實際を主とせる誘導電動機の計算　清家正著　パワー社　五、八〇

一般圖法　一平面圖法　岡田秀著　興文社　二、三〇　一—四三—三四八

遠距離受信エリミネーター受信機設計と組立　奥中恒一著　大、弘文社　一、八〇　一—五八—二〇五

堰堤と擁壁　相澤時正著　大、淀屋書店　四、八〇　一—五八—一三一

初等應用力學講義　佐野榮治著　太陽堂　四、五〇　一—四六—三三八

國道拾四號線太田橋架設工事概要　岐阜縣內務部土木課編　岐阜　同課　一—五六—一七六

海事摘要　昭和三年　逓信省管船局編　昭和三　同局　一、四〇　一—五七—二一九

海圖の說明と用法及問題集　奥村伊三郎著　神戸　海文堂　一、三〇　一—五〇—四一

街路照明　東京市政調査會編　訂再版　同會　三、〇〇　一—五七—一二七

航海術　上卷　淺井榮資編　海洋社　一—五八—二一〇

航海年表　昭和五年　水路部編　同部　一、五〇　一—水—一五

高級桁梁論　鷹部屋福平著　岩波書店　六、〇〇　一—五六—一七一

高燭增燈勸誘資料　照明智識普及委員會（森右作等）編　照明學會　二、〇〇　一—五六—一三三

剛節構理論　三浦耀著　丸善　四、五〇　一—五五—二五七

交通土木法規總攬　土木攻法會編　昭和三　常磐書房　二、五〇　一—二四七—四六

單相多相交流整流子電動機概論　松岡唯次著　パワー社　二、〇〇　一—五七九—二六六

交流理論　森兵吾著　電氣之友社　三、五〇　一—五八八—一三三

實用詳解交流理論　山本勇著　厚生閣　二、六〇　一—五八八—一八八

交流理論と其實際　野崎林太郎著　コロナ社　四、〇〇　一—五五二—二六三

港灣講演集　第二輯　港灣協會編　同會　二、〇〇　一—五八八—一四五

簡易電氣工學　小宅千次郎著　電氣之友社　補九版　一、五〇　一—五三七—五九ロ

簡易天測用表　水路部編　同部　昭和三　一—二四、六—二六八枚

機械工作法　矢板豐一著　工人社　二、八〇　一—五五八—一五九

機關學　附圖付　長崎三菱職工學校編　長崎　同校　二—五七九—二五六

機關通論　第一　吉利巖著　兵庫縣武庫郡本庄村　神戸商船學校　、七七　一—五七九—三三一

橋梁工學基礎の設計及施工　佐藤廉平著　大、淀屋書店　三、三〇　一—五八八—一四〇

昭和改元創立三週年記念論文輯　郵船機關士協會編　神戸　同會　一—五七六—一三〇

君嶋測量學　君嶋八郎著　丸善　五、〇〇　訂一七版　一—六四—一四五ニ

復興橋梁設計圖集　第三輯　同局土木部橋梁課編　シビル社　二、七〇　一—四一七—五六

近世機械學　丸善發行　三、〇〇　一—五八一—三二

第三卷　機構學　宮城音五郎著

近世都市計畫　森慶三郎著　丸善　四、〇〇　一—五八八—一八一

空氣瓦斯壓搾機の理論と實際　敷森敏郎著　昭和三　工政會　四、八〇　一—五八八—七〇

京城電氣株式會社二十年沿革史　京城電氣株式會社編　同社　一—五八八—一八六

教科用機械設計製圖　中、下卷　工業教育研究會、商工中心會著　協同編輯所　三、四〇　二—五七六—一四三

下水道設計標準圖　東京市役所編　同所　三、〇〇　一—四二一—一〇六

第七門　工學

建築構造要覽　內藤多仲等著　早稻田大學　一二、〇〇　二—五五二—二六八

建築士及其職責　佛、ガデー著　長野宇平治譯　建築世界社　二、〇〇　一—五六八—二四八

建築寫眞類聚　洪洋社發行　昭和三、四　五、六〇　五—三五〇—二九

第六期　第一八回　東洋趣味の新住宅　同刊行會編

第一九回　百貨店　白木屋　同編

第二〇回　商店建築　卷六　同編

第二一回　旅館建築　卷一　同編

第二二回　銀行會社　卷七　同編

建築資料叢書　洪洋社發行　昭和三　一、六〇

第九　事務所の平面計畫　木村幸一郎著　一—五六四—二六

建築見積便覽　田中豐太郎著　工業書院　四、五〇　一—五六九—一六二

工作學　同附圖付　長崎三菱職工學校編　二—五七九—二三三

小型單相電動機利用試驗成績　東京府內務部編　同部　一—五七八—一五三

五球ニュートロダイン組立圖解　ラヂオ研究會編　大、同會　八〇　一—五七九—三〇〇

コンクリート叢書　大、セメント界彙報發行所發行　三〇　一—五七九—三五

第四卷　混凝土の新知識（施工篇）　日本ポルトランドセメント同業會編

近藤記念海事財團講演　同團發行　二—一四、五—一一七

第五輯　歐米視察談　大谷登著

受驗本位最新自動車實際の知識　日本自動車協會編　浩文社　二、五〇　一—五六—二二二

最新電話　後編　道田貞治著　電氣之友社　三、〇〇　一—五四一—八四

最新土質力學說　池原英治、小宅習吉著　鐵道技術社　二、五〇　一—五五八—一六三

實用ヲ主トシタル材料强弱論　瓜生康一著　丸善　二、〇〇　一—五六六—一三八

三球無電池式エリミネーター受信機組立圖解　ラヂオ研究會編　大同會　八〇　一—五七九—一六五

圖解及書式付市街地建築物法の解釋と手續　中山元晴著　工業書院　訂再版　三、四〇

市町村と電氣事業　廣瀨先一著　オーム社　三、五〇　一—一四七—一四八イ

實用透視圖法　中根孝治、今井伴次郎著　大日本圖書株式會社　三、〇〇　一—五五八—一六一

支那建築細部集　洪洋社編　同社　昭和三　五、〇〇　一—四三三—一四〇

世界建築集成支那建築上卷解說　塚本靖等著　建築學會　一—四〇六—九〇

支那東岸閩江附近　水路部製　昭和三　九八・七〇×六六・三五　同部　一、五〇　一—支—三〇一枚

支那東岸楊子江狼山港及附近　水路部製　一、九一・〇〇×六四・〇一　同部　一、五〇　一—支—一八三ト

上水協議會議事錄　第二四回　同會編　昭和二　一—三六—一三

最近上水道　森慶三郎著　丸善　五、五〇　訂四版　昭和三　一—三八—一〇〇ロ

上水道統計及報告　第一三號　同會　上水協議會編　昭和三　一—一四四—五一九

初等材料强弱學　古川隆松著　オーム社　一、三〇　一—五八—一一六

初等電燈照明學　關重廣著　丸善　一、五〇　一—五八—一七五

新意匠の小住家　芹澤英二著　アルス　二、八〇　一—五五—一二八一

新フォード自動車の實際智識　秋野榮之助、北鄕新著　誠文堂　二、〇〇　二—五八六—三二四

圖解本位新フォード車取扱講義　奥泉欽次郎著　德文堂　二、五〇　一—三一—四五五

水力學　森慶三郎著　丸善　五、五〇　一—四六—三三三

水路誌附錄　第二卷　水路部編　第一改版　同部　二、八〇　一—水—一ホ

水路圖誌目錄　昭和四年一月現在　水路部編　同部　一—水—二七

スタインメッツ電氣工學叢書　遞試社發行　二、八〇　一—五六七—三四

第一卷　技術用數學講義　同人著　戎浦良一譯

スマトラアル灣　水路部製　改　六五・三〇×四八・五〇　同部　一、一〇

北海岸特許新案出願用製圖要訣　蘆葉清三郎著　帝國發明協會　三、〇〇　一—洋—一三天イ枚

製鐵常識　大、日刊工業新聞社發行　一、五〇　一—五六—二一四

第一卷　米國の製鐵業　山縣愷介著　一—五九—一七

製鐵所研究所研究事項　昭和二年度　八幡同所　同所編　一—一四五—一三一イ

製鐵所研究所研究報告　第八卷　八幡同所發行　昭和三、四　五—一四五—一三一

第五號　反射爐の熱能率に就いて　海野三朗著

第六號　小形工場加熱爐の熱能率とその熱的考察に就て　同著

第七號　二三の硬度數に就て　遠藤勝治郎著

第八號　純鐵の高溫に於ける比熱に就きて　海野三朗著

第九號　鋼片の加熱速度に就きて　同著

製鐵所參考資料　第三五—三七號　同所總務部編　昭和三、四　八幡同部　三—五八—一四六

送電回路の電氣特性　米、ネスビット著　松瀨勇雄譯　コロナ社　五、〇〇　一—五六七—一二

ソール氏耐火物概論　中辻正信譯　大日本窯業協會　二、三〇　一—五六六—二三三

測圖學教程　教育總監部編　前田干城堂　昭和三　一—五八八—八四

空　平井常次郎著　博文館　一、八〇　一—五六六—一五〇

臺灣總督府管內鑛區一覽　昭和四年一月一日現在　同府殖產局編　臺北　同局　一—四四四—五〇五イ

高木立體圖學　下卷　高木剛三著　丸善　二、七〇　一—五八一—一四〇

短梯鋤鍵式掘鑿機圖解　中井愛次著　東京工學社　一、五〇　一—三一—四五八

農漁村住宅改善設計圖案　愛媛縣社會課編　松山　同課　昭和三　一—三一〇—一二一

中流和洋住宅集　主婦之友社編　同社　九〇　一—四三三—三四三

聽竹居圖案集　藤井厚二著　岩波書店　一五、〇〇　一—四一四—三

直轄工事年報　昭和二年度　內務省土木局編　同局　一—四四四—四六三

通俗科學電氣講座　建築書院發行　昭和三　一—五六四—一八一

第六　自分で電鈴と電氣玩具　西田順一著　出來る　山海堂　一、八〇

圖計算及び圖表　小倉金之助著　訂五版　一—五二—一三イ

遞試受驗參考書　持木勇次郎著　オーム社　四、〇〇　一—五八一—一〇九

別科目遞試標準解答　IノA　配電之部（初等）　IVノA　發電之部（初等）　電機學校編　同校　一、二〇　二—五七—三七

〔遞信省〕電氣試驗所研究報告　工政會發行　三、五八　二—四五—九

第二四六號　短波長送信機の設計及其の試驗成績　高岸榮次郎、磯英治著　後篇（試驗成績）

第二四八號（歐文）　一—三二七—四五五

朝鮮鑛區一覽　昭和四年　朝鮮總督府殖產局鑛務課編　京城　朝鮮鑛業會　一、〇〇　一—朝—一九イ枚

朝鮮東岸永興灣　水路部製　改　六二・八一×四六・八八　同部　一、一〇　一—五八一—七八

鐵鋼ニ關スル統計表　製鐵所編　昭和三　八幡同所　一—五七六—一四〇

鐵筋混凝土　下卷　內村三郎著　良書普及會　三、三〇　一—五八一—一四〇

鐵筋混凝土工學　一理論編　阿部美樹志著　改　同人　五、五〇　一—三五—一二六ロ

電機學校叢書　同校發行　昭和二、四　二—三三〇—三三

第七卷二　電氣機械　後編　同

第二一卷　最新電燈照明學　關重廣著

理論及實驗電氣學精解　關口定伸著　潮文閣　五、五〇　一—五八八—一二〇

〔電氣協會〕懸賞考案集　電氣協會編　同會　五〇　一—五七六—一五五

精確に動作する恒溫器

電車內に於ける驛名表示裝置

電氣工學最新名著　コロナ社發行　昭和三、四　九—五七二—三七

第二九回　マイルス、ウォーカー　電氣機械故障の診療　第三卷　コロナ會譯編

第三〇回　ローレンス交流機　第四卷　同　譯編

第三一回　ジョーリー交流整流法　第三卷　同　譯編

第三二回　ドーヴァー電氣鐵道　第二卷　同　譯編

第三三回　ピーク高電壓誘電體現象　第二卷　同　譯編

第三四、三六回　リユーデ　ンペルヒ過渡現象論　第一、二卷　同　譯編
第三五、三七回　スタインメツツ全集　放電波動及衝擊　第五、六　同　譯編
誰にもわかる直に役に立つ電氣工學の實際知識　加藤正雄著　太陽堂　三、五〇
電氣事業要覽　第二〇回　電氣協會　遞信省電氣局編　一一、〇〇　一—五六—二七四
電氣事業成績調書　第三〇回　大、同局　昭和二年度　大阪電氣局編　一—一四、四—三三〇
電氣事業成績調書　第一七回　同局　昭和二年度　東京市電氣局編　一—一四、四—七八〇
電氣事業調査資料　第二號　同局　遞信省電氣局編　昭和三、四　二—三三七—五〇三
電氣事業の經濟　三宅福馬著　オーム社　一、〇〇　一—五一六—五〇イ
電氣試驗所研究報告　工政會發行　昭和三、四　一四—一四、五—九
第二三七、二三九、二四九、二五四、二五五號（歐文）　第二四〇號　對向せる平面或は曲面電極による電場の理論的計算に就て　宮本慶已著
第二四一號　日出、日沒時に於ける東西及西東電波傳播現象の差違に就て　中井友三著
第二四二號　定常波に依る高周波測定とマルチヴアイブレーター方式に依る測定と比較　石川正一著
第二四三號　短波長送信機の設計及其の試驗成績　高岸攀次郎等著
第二四四號　新型交流電橋と其應用に就て　別宮貞俊等著
第二四五號　金屬管を利用する超高周波饋電法　高岸攀次郎等著
第二四七號　續、導磁率測定器の改良に就て　杉浦譲治著
第二五二號　特別高壓碍子内に於ける電力損失　新宮行太、庄司七三郎著

第二五三號　杉材に硫酸銅の水溶液の電氣的注入に關して　村岡隼雄著
電氣試驗所事務報告　昭和二年度　同所　高津清著　昭和三　一—一四、五—一〇
電氣試驗所調査報告　工政會發行　昭和三、四　八、八二　六—一四、五—一〇イ
第五二號　架空線の溫度上昇と扯斷力とに就て　前川幸一郎、乘富義男著
第五三號　小型眞空管の特性
第五四號　交換局電話用蓄電池の使用狀態竝に其の充電終止電壓に就て　梶原幸著　横尾榮等著
第五五號　電磁波の傳播に關する諸學說の概要　小泉四郎著
第五六號　石炭酸—フォルムアルデヒド縮合物に就て　羽生龍郎、淵野光著
第五七號　大型眞空管試驗器　楠瀨雄次郎著
電氣磁氣學　山本勇著　訂一三版　電氣之友社　四、〇〇　一—五二二—三七ハ
大禮記念電氣大觀　澁田市郎編　大、同發行所　一五、〇〇　一—五五三—四〇
電氣年鑑　昭和四年　同社　五、五〇　一—三三九—六九〇
電氣分析　向井參之允著　丸善　五、三〇　一—五八八—一九三
電工夜話　藤井完次著　オーム社　、八〇　一—五八六—二一九
電線及電纜　小串孝治、　オーム社　一、八〇　一—五八八—一〇三
電熱及其應用　淺木勇著　電氣工學講習會　一、五〇　一—五五二—一六四
電熱工學　大山松次郎著　オーム社　二、四〇　一—五六七—一三
電力輸送法　上卷　前田滋樹著　電氣工學講習會　二、〇〇　一—五八八—一七〇
東京帝國大學航空研究所事業一覽　昭和四年　同所　同所編　一—一四、五—六七

東叢島　アラフラ海　タニムバー諸島　水路部製　改　九五・〇〇×六五・二〇　一—洋—三〇八イ
都市建築造型理論への考察　石原憲治著　洪洋社　一、七〇　一—五八六—二四七
土木局統計年報　第二八回　同局　內務省土木局編　一—一四、四—七三
土木工事進捗圖　縮尺二萬分之一（昭和三年一一月末日現在）　復興局土木部製　同部　一—五七九—一八一
とんねる　田邊朔郎著　丸善　五、五〇　訂補四版　昭和三　一—五〇九—二〇イ
內海水道航行規則解說　永野馬太郎編　對米船舶提供記念財團　一—五七九—一七三
內海潮流圖　（海圖第六〇二五號）　同部　五、四〇　水路部編　一—四〇四—一六五
內火式機關　附圖　長崎　長崎三菱職工學校編　同校　二—五七九—二六四
〔內務省〕土木試驗所報告　第一二號　同所　同所編　一—一四、五—一三三
〔名古屋遞信局〕管內電氣事業要覽　第九回　圖付　同局編　名古屋　電氣協會東海支部　三、八〇　一—一四、四—五二九
鉛蓄電池　角間瀧三郎、中島清逸著　東洋書籍出版協會　一、八〇　一—五八八—二〇六
西宮市水道要覽　西宮市役所編　西宮　同所　一—五七九—二七七
日本海員救濟會五十年史　同會編　同會　一—五五一—二六九
日本鑛山協會資料　同會發行　四—八九—三三
第四輯　本邦鑛山に於ける救急施設竝衛生取締制度に關する調査報告　同　會編
第五輯　落磐落石に因る災害調査報告　同　編
第六輯　本邦鑛山に於ける從業者の監督方法に關する狀況報告　同　編

第七門　工學

第七輯　本邦鑛山附屬診療所一覽　同　編
日本四國南岸宿毛港及附近　水路部製　改　同部　六四・八〇×四五・九五　一—日—三〇七イ
日本燈臺表　昭和三年五月改正　橫濱　同局　一、〇〇　燈臺局編　昭和三　一—三九—一七
日本內海鳴門　水路部製　改　同部　一、五〇　九六・八五×六四・七〇　一—日—八ハ
日本南西諸島沖繩島瀨底錨地　水路部製　同部　一、一〇　六五・四一×四五・七二　一—日—三〇ロ
日本の住宅　藤井厚二著　岩波書店　昭和三　五、五〇　一—五七六—八八
日本北海道西岸岩內港至福山港　水路部製　改　同部　一、五〇　九七・二一×六三・一四　一—日—三六四
日本北海道西岸增毛港至岩內港　水路部製　改　同部　一、五〇　九六・二×六五・四〇　一—日—一三九ロ
日本北海道西岸及南岸奧尻島福島及福山港　水路部製　同部　一、一〇　六三・三×四七・六九　一—日—三六三
日本北海道南岸釧路港至濱中灣　水路部製　同部　一、五〇　九五・〇〇×六四・九七　一—日—二四七イ
日本本州南岸下田港及近海　水路部製　改　同部　一、一〇　六三・〇〇×四六・〇〇　一—日—二六六イ
日本本州南岸下田港至戶田港　水路部製　同部　一、五〇　九六・二四×六六・〇三　一—日—三六五
日本本州南岸師崎水道　水路部製　同部　一、一〇　五〇・八〇×四〇・六四　一—日—三三七イ
荷役ノ機械　（羅馬字）　荷役機械研究所　永雄節郎著　六、八〇　一—五六七—二四
ニューギネア西岸ダンピーア海峽及近海　水路部製　改　同部　一、五〇　九五・三〇×六三・〇〇　一—洋—三二〇イ
熱力學と熱機關サイクル論　大賀憲二著　岩波書店　昭和三　七、五〇　一—五六七—三
配電盤及開閉設備　弘田龜之助著　オーム社　四、五〇　一—五八八—二三四

第七門　工學　兵事

混凝土構造物防水工學　村上元紀著　常盤書房　三、〇〇　一—五八八—一九九
柱と杭　相澤時正著　大、淀屋書店　三、五〇　一—五五二—二七九
發電水力調査概況　第三回　遞信省電氣局水力調査係編　昭和三　同係　一—四三三—四二ホ
發電水力の標準使用水量竝に水力火力併用に關する研究　遞信省電氣局編　同局　一—五七六—一四九
輓近電氣鐵道　前編　栗田讓一著　厚生閣　三、〇〇　一—五八八—一六一
葬律賓諸島呂宋島西岸南部　水路部製　改九五・二〇×六二・〇〇　同部　一、五〇　一枚洋—三七九
廣島遞信局管内電氣事業要覽　昭和四年　廣島遞信局編　電氣協會中國支部　三、〇〇　廣島　一—四四四—五四九イ
復興局技術試驗所報告　昭和三年度　第二部　第一一篇　復興局技術試驗所編　同所　一—四五二—二九
船の線圖を畫く順序　野村省吾著　大、東洋圖書株式合資會社　一、五〇　一—五八八—一二三
平面幾何畫法集成　阿部七五三吉、久保田豐治郎著　培風館　二、八〇　一—五八八—一八五
波斯海灣シャット・エル・アラブ河口　水路部製　三八・五二×二五・四七　同部　一、五〇　一枚洋—三七八
鋪道事業の現在及將來　岡崎早太郎著　昭和三　大、大阪都市協會　一、二〇　一—五七九—一九四
本洲沿岸水路誌　水路部發行　第一卷　別冊　航路記　水路部編　一—水—四七
窓と欄間　鈴木莊太郎編　須原屋　一、〇〇　一—四三三—二四二
滿俺鑛ニ關スル調査　商工省鑛山局（山口六平調）編　昭和三　同局　一—五七六—一四八
橋梁工學木桁橋の設計　佐藤廉平著　大、淀屋書店　二、五〇　一—五五二—二七六
洋風建築構造解說　志賀龜之助編　昭和三　大日本工業學會　二、五〇　一—五八八—九三
橫濱の港灣　橫濱市港灣部編　橫濱　同部　補再版　一—五八八—一四七
羅針儀と測程測深具の說明及用法　奥村伊三郎編　神戸　海文堂　一、〇〇　一—五九〇—四〇
ラヂオ受信機の故障發見と其修理法　安藤照雄著　厚生閣　一、八〇　一—五八六—二七七
流體力學と翼竝に水力機の理論　池田芳郎、加藤鉞郎著　内田老鶴圃　四、〇〇　一—五五二—二五二
陸軍軍醫學校牛込恩賜財團濟生會病院新築工事概要　三桂會編　洪洋社　三、八〇　一—五六七—三一
立體圖學　下卷　丸善　溝口好忠著　訂再版　一—三三二—四三九イ
黃河治水　東洋文明文化發祥地の改造　政教社　一、五〇　一—五七九—三〇九
和洋建築常識　佐藤彰美著　大倉書店　一、八〇　一—五六六—六六三
早稻田建築學報　第三—六號　早苗會編　同會　一五、〇〇　大正一三—昭和四　四—一四、五—二三五
我等の燈臺守　時事新報社編　斯文書院　二、五〇　一—五八六—二三六

兵事　兵器及武藝

海軍及海事要覽　（昭和四年版）　同會　三、五〇　有終會編　冊函一—五六三—二九
海軍々備制限問題に關する研究　阿部誠雄著　同人、八〇　一—五七六—一三五
海軍研究資料　海軍省編　同省　一—五七六—一五七
弓道講義　本多利實著　根矢鹿兒訂　大日本弓道會　四、〇〇　訂　一—五〇七—二〇イ
大分聯隊區管内に於ける鄕土戰史の研究　第二輯　帝國在鄕軍人會大分支部編　大分　同部　一—三二八—五四八
軍制學教程　教育總監部編　成武堂　昭和三　一—五八八—八二
軍隊調理法　糧友會編　同會　昭和三　一、五〇　一—五八八—六五
劍道講座劍聖　前編　堀田捨次郎著　第一印刷社　二、〇〇　一—五六六—二五二
現代柔道と修練法　金丸英吉郎著　淳風書院　一、七〇　一—五五二—二七八
黑溝臺會戰に於ける第八師團　中岡彌高著　偕行社　一—五六六—二二
國防の基礎　荒木貞夫著　川越　國本社川越支部　一—五七九—二九二
柔道大學　附　攻防式國民體育　戸張瀧三郎、中西元雄著　大、大阪金物新報社　三、五〇　一—五八八—二六イ
柔道大觀　上、下卷　小田常胤著　尙志館　七、〇〇　二—五五二—二六五
戰鬪綱要ニ基ク諸兵種協同戰鬪原則圖表解　中西理三郎著　學指針社　軍事　一、五〇　一—五八八—一四八
戰術學講話　中村定吉著　織田書店　訂八版　二、六〇　一—三一九—四六二ロ
戰陣叢話　第四輯　軍事討究會編　同會　一、八〇　一—三一九—四六三
續日本之憲兵　田崎治久編　軍事警察雜誌社　一—三一九—二八一イ
孫子例解　落合豐三郎著　軍事教育會　再版　一、二〇　一—三二八—三五六イ
刀劍實證鑑定法　清水孝教著　太陽堂　六、〇〇　一—五五二—二五五
帝國在鄕軍人會業務指針　同會本部編　同會本部　一、五〇　一—五八八—八一
帝國在鄕軍人會業務令教程　教育總監部編　成武堂　昭和三　一—二四七—四三一
新兵器化學毒ガスとけむり　西澤勇志智著　内田老鶴圃　訂再版　六、〇〇　一—五四三—六七イ
服務教程　教育總監部編　成武堂　昭和三　二—五八八—八三
歩兵操典ノ縱ト橫　軍事學研究會編　同會　一、七〇　一—五六六—二〇七
陸軍省統計年報　昭和二年　第三九回　同省大臣官房編　同房　一—二四四—八五
陸軍特別大演習竝地方行幸愛知縣記錄　昭和二年　名古屋　同縣編　同縣　一—五八八—一四九
露西亞兵語集　大久保俊次郎、鵜飼芳男編　偕行社　一—五六九—一六三

美術

◎豐國芳年東錦繪　豐國等畫　魚榮等　帖函號二—ろ—一五六
◎祐天上人累の解說　豐國（三代目）畫　江戸　蔦や　枚三—七二五四
伊太利ルネサンスの美術　英、サイモンズ著　城崎祥藏譯　訂再版　春秋社　三、五〇　一—五八六—一五六イ

一翠記念圖案集　平野一翠編　京、内田美術書肆　六、〇〇　一一七六—七三

一平全集　先進社發行　一、三〇　一一九七—一八

第五卷　世態人情漫畫漫文集　岡本一平著

茨城美術展覽會圖錄　第四回　水戸　同社　いばらき新聞社編　三、五〇　一一六〇—二九

今様職人盡百人一首　宮尾しげを著　草文社　一、〇〇　東海道五十三次　三版　一一九九—六三

今様職人盡百人一首　稀書複製會編　米山堂　昭和三　一一五—四六七

浮名の横櫛三筋れ漆繪　豐原國周畫　神山清七　明治一五　枚一—七一—二五六

高見澤遠治版浮世繪集　國光社編　同社　二八—四一四—六

浮世繪版畫史畫集　笹川種郎(臨風)編　綜藝書院　二、〇〇　一一五五三—三五

歌麿　ゴンクウル著　第一書房　野口米次郎譯註　五、〇〇　一一五六七—二八

團扇畫帖　大、瀨原捨松發行　一一一七五—八九

團扇畫帖　手摺之卷　大、瀨原捨松發行　一一一七五—八八

利久團扇畫帖　大、瀨原捨松發行　一一一七五—九〇

梅原龍三郎自撰油畫集　同人著　アトリエ社　一、八〇　一一五七六—一六四

繪本御伽品鏡　長谷川光信著並畫　千草屋新右衛門　元文四　京乙—四一四

繪本玉かづ羅　下の卷　米山堂　稀書複製會編　一一一五—四六六

圖錄繪卷物小釋　松岡映丘著　森江書店　再版　大正一五　一一五六四—八〇

帶皮落合圖案　落合萬水編　京、芸艸堂　七、五〇　一一一七六—五二

着尺落合圖案　落合萬水編　京、芸艸堂　五、〇〇　一一四三—三二

財團法人大倉集古館要覽　同館編　同館　昭和三　一一一五七—九一

おもちや繪本　その六　有坂與太郎著　郷土玩具普及會　一一一五七—八一

香耀　第六、七　水上香郎編　京、芸艸堂　九、〇〇　二一四三—二四四

學書三訣　中村不折(鉾太郎)著　西東書房　三、〇〇　一一五五—二六七

柯敬仲黑竹譜　博文堂編　大、同堂　四、五〇　一一四一八—三五

カットブック　井關經營研究所編　實業界社　六〇　一一五七九—二八二

鎌倉搜索記　寫(延寶頃同所社寺ノ寶物類搜索記錄ナリ)　枚一—り—六〇

●擬集古錄　(圖入リ)井河永編　(考證ニ關スル漫錄ナリ)寫　枚一—り—六二

京都市立繪畫專門學校第十九回　同美術工藝學校第三十六回　卒業製作品圖錄　同校友會編　京、芸艸堂　三、五〇　一一五六二—二二

〔京都圖案會新作圖案〕　第八四回　京、芸艸堂　京都圖案會編　六、五〇　一一八三—三六九

京美集　上、下卷　京、同會　京都美術倶樂部編　二一四一四—六

玉翠畫集　第二回　近代美術社　中倉玉翠(幾之進)著　二、五〇　一一一三—二六六

金曜會墨林　第三、四　京、井上成美編　井上成美堂　昭和三　帖二—三〇—三五

浦上玉堂琴僊畫集　布施寧靜閣編　大、同閣　帖一—へ—六三

貴金屬圖案　前田泰山著　京、旭美社　一、〇〇　一一五七九—二三

大禮記念勤王志士遺墨集　集雅堂編　大、岡田太郎　一一四〇—二七六

宮内省圖書寮藏寶物集　第一回　古典保存會發行　一一一三九—三四

クロードウ、オスカール、モネ　岡田秀著　興文社　昭和三　一一五八—八五

桂友　染丸帶、片側帶　京、芸艸堂　第一四集　桂友倶樂部編　九、五〇　一一四六—二六四

KT會着尺作品集　田中吉之介編　京、内田美術書肆　四、五〇　一一一七六—七四

KT會展圖錄　同會編　京、内田美術書肆　四、五〇　一一四三—三四

現代大家叢書　京、芸艸堂發行　三、〇〇　一一五七六—三七

第二　現代大家花鳥畫集　同　堂編

現代佛蘭西名畫家作品集　第二輯　倉敷　倉敷文化協會編　同會　二〇、〇〇　一一四〇四—一六三

工藝の道　柳宗悅　ぐろりあそさえて　五、〇〇　一一五八八—九五

工藝美論　柳宗悅著　萬里閣　一、五〇　一一五七九—三〇五

小唄趣味　銀鈴會(鈴木澄)著　京、芸艸堂　八、〇〇　一一一七六—七五

國畫會美術展覽會圖錄　第四回　國畫會編　石原求龍堂　一、五〇　一一五七九—三三〇

國畫大觀　垣見宣修(泰山)編　美術時報社　二五、〇〇　一一二六—三三

國際寫眞サロン　第三回　同社　昭和四年　東京朝日新聞社編　四、〇〇　一一五四〇—一四三

國民文化繁榮期の歐洲畫界　板垣鷹穗著　藝文書院　三、〇〇　一一五五二—二五八

こゝのへ　二　夏　京、芸艸堂　丸紅商店京都支店跳部編　一三、〇〇　一一四三二—二五

御成婚奉祝獻品圖錄　美術學校文庫編　同庫　一一四二—六七

和漢骨董全書　玉椿莊樂只著　大、松雲堂　昭和三　六、〇〇　六一三二—二五八

第七門　美術

古美術文獻叢書　奈良美術研究會發行　一一二四—八九

第一　聖德太子傳私記　同　會編

草海　岡田起作編　小澤寛　二、〇〇　一一五八八—二五四

草書字典　書道研究會編　城北堂　一、五〇　一一五六六—二七九

双水美術展覽會作品集　第八回　京、芸艸堂　双水美術協會編　三、五〇　一一二〇三—二五一

座敷げい茶ぢん乃當ぶ利　豐國(三代目)畫　江戸　ふぴすや　嘉永三　枚六—別七—二五三

四海餘滴　北村正信編　同人　一一五六七—一六

時代風俗畫集　芸艸堂編　京、同堂　二、五〇　一一四二—一一七

しだれ柳　大森善清著　米山堂　帖一—〇三—四一六

支那陶磁の時代的研究　上田恭輔著　大阪屋號　三、五〇　一一三三—四六〇

十畝花鳥畫集　西澤笛畝畫　京、芸艸堂　五、〇〇　一一四三〇—九六

松菊先生遺墨集　青山會館編　巧藝社　昭和三　一五、〇〇　一一四一五—四五

裳美　第五輯　裳美會編　京、芸艸堂　一五、〇〇　一一四一七—五五

春向帶側松美會圖錄　第四、五回　京、内田美術書肆　同會編　一〇、五〇　昭和三　帖一—一七六—五〇

寫眞ポーズ百態集　工藤孝編　フォトタイムス社　六、五〇　一一五六七—九

ジャン、フランソア、ミレエ　英、ジュリア、カートライト著　福田久道譯　木星社　三、〇〇　一一三八〇—二三

趣味の陶藝　大森光彦著　誠文堂　二、〇〇　一一五九七—八

珠陽　第七回　珠陽社編　京、芸艸堂　七、〇〇　一—五六七—三三

書學階梯　入澤昕江著　研文社　二、二〇　一—五八六—二三三

新興版畫選　美術社編　同社　一—四〇四—一五九

神生畫集　前、後編　宮崎虎之助編　昭和三　神生教壇　二—四一五—四六

大師正傳震旦書道筆法　眞屋卯吉（象南）編　再版　高松　日本書道興隆會本部　三、五〇　一—一八三—六一五

東京嶋原新富座新狂言　國政畫　明治一一　小玉彌七　◎三—別—七二五

親鸞聖人傳繪　同刊行會編　同會　一—を—一二〇

新割附模樣　古川甲丙著　京、内田美術書肆　一—二三—五八一

翠雲四君子畫冊　小室翠雲著　京、芸艸堂　六、五〇　一—四二—七〇

水明帖　松坂屋編　京、芸艸堂　一五、〇〇　一—四二四—二

姿の泉　昭榮會編　京、金澤標本店　三、〇〇　一—一七六—七六

生命の藝術　荻原守衛著　木星社　二、五〇　一—五八六—二七六

歷史教育肖像大鑑　第一輯　大日本歷史研究會編　同會　一〇、〇〇　一—四〇四—一五八

世界美術全集　第九、二〇—二二、二五、二六卷　平凡社編　同社　六—五七六—一三

一九三〇年協會美術年鑑　第一　同會編　同會　一、五〇　一—五七六—一三五

一九三〇年叢書　同協會發行　二、五〇　一—五七六—一二六

第一　佐伯祐三畫集　同會編　一—四二二—一〇三

宣傳美術創作品集　（實用ポスター及試作其他）　大阪商業美術家協會編　彰文館　二、五〇　一—五六七—三三

宋元名畫集　秋山光夫、田中一松編　聚樂社　昭和三　一—四一三—四八

續ロダンの言葉　高村光太郎譯　叢文閣　一、〇〇　一—三六一—二四

大婚廿五年奉祝獻品圖錄　東京美術學校文庫編　同庫　二—四一二—六八

唐宋元明名畫大觀　唐宋名畫展覽會編　大塚巧藝社　四〇、〇〇　◎二—一七九—三四

唐宋精華　米國、歐洲之部　山中定次郎編　昭和三　大、山中商會　◎二—四〇四—一六二

寂しさを訪ぬる旅のスケッチ　稗田彩花著　大、順境社　一、五〇　一—五六九—四五

淡交會圖錄　第五回　大塚稔編　大塚巧藝社　二、〇〇　一—四二一—六一

中華民國教育部美術展覽會日本出品畫冊　出品協會編　同會　一—五七六—一四一

地震錦繪　（淺草寺大塔解釋外五三枚）（安政二年大地震ノ錦繪）　聽松清鑒　武藤山治編　大、春光美術社　一—四〇四—一五六

圖案家協會作品集　（題簽ニハ「佐貝羅」トアリ）　同會編　昭和三　京、芸艸堂　第五回　七、五〇　一—四三—一九六

帝國美術院美術展覽會圖錄　第九回　第一—四部　文部省編　昭和三　巧藝社　◎四—二三—四六一

超自然　大丸意匠部編　京、芸艸堂　一三、〇〇　一—四二〇—九七

泰西名家デッサン集　アトリエ社編　同社　一、五〇　一—五七六—一六二

現代語譯篆刻鍼度　山本元著　昭和三　京、芸艸堂　三、〇〇　一—五八六—一九八

天井繪軌範　五條天神社編　京、芸艸堂　一二、〇〇　一—四一八—一三三

天然色寫眞術　鎌田彌壽治、伊東亮次著　太陽堂　四、五〇　一—五八八—二八〇

銅鐸の研究　資料篇、圖錄　大岡山書店　梅原末治著　三〇、〇〇　昭和二

東洋美論　金原省吾著　春秋社　一、五〇　二—五七六—九七

續々長崎版畫集長崎八景　永見德太郎編　同人　一〇、〇〇　一—五八六—二五七

長崎版畫集　永見德太郎編　夏汀堂　三五、〇〇　一—四三—一二六

奈津着尺と友僊の圖案集　落合萬水編　京、芸艸堂　五、〇〇　一—四二七—一六

奈良帝室博物館陳列品寫眞版　同館編　奈良　同館　一—四九—八二

南洲翁遺墨集　同刊行會編　鶴岡　同會　一—八三—四三四

錦繪の彫と摺　石井研堂著　京、芸艸堂　三、〇〇　一—四一一—六六

日本繪卷全集　東方書院發行　昭和三、四　一—二四一—九一　二—四三—三三

第二輯　紙本着色鑑眞和尙東征傳繪卷　同　院編

第三輯　信貴山緣起繪卷　同　編

華嚴五十五處繪卷　同　編

日本畫自在　西澤笛畝著　京、芸艸堂　三、〇〇　一—五六一—二四〇

日本國寶全集　第三六、三七輯　文部省編　同刊行會　◎二—四四—一

日本古畫大鑑　相見繁一編　美術社　六〇、〇〇　二—四〇四—一五七

日本美術年鑑　一九二九年版　東京朝日新聞社編　昭和三　同社　三、五〇　一—五六一—五四

日本風俗畫大成　中央美術社發行　四—五六七—一一

第二　鎌倉時代　松岡映丘編

第四　豐臣時代　前田青邨編

第五　德川時代初期　菊池契月編

第八　明治時代　鏑木清方編

日本名寶展畫集　畫報社編　同社　一、〇〇　一—四二〇—九八

邦文タイプライター讀本　渡部久子著　崇文堂　一、八〇　一—五九九—三〇一

幕末明治英傑遺墨集　附　現代名士墨跡　福中又次編　昭和三　丸ビル美術館　五、〇〇　一—一七九—二三三

長谷川昇滯歐作品集　同人著　アトリエ社　一、八〇　一—五七六—一六三

長谷川春子小畫集　同人著　女人藝術社　一、九五　一—五九〇—五八

八大山人山水花鳥冊　博文堂編　大、同堂　五、五〇　一—四一八—二四

萬國圖案大辭典　第五—九卷　大隅爲三編　國民圖書株式會社　昭和三、四　五—四〇六—九二

美術叢書　岩波書店發行　三、〇〇　一—五八八—一四一

第六編　イタリア古典期美術（樣式論）　ウエルフリン著　矢田部達郎譯

非水百花譜　第一輯　杉浦非水、朝武著　春陽堂　一—四二四—五

藤本鐵石落款印影　渡邊賴母編　岡山　同人　一—二〇—一二六

フタバ會懸賞圖案　第三回　大丸吳服店圖案部編　京、芸艸堂　一三〇〇　一—四一九—一七五

佛教美術研究　アルフレド、フシエ著　日佛會館譯　昭和三　大雄閣　三、〇〇　一—五五九—九二

佛蘭西英吉利西三兵大調練之圖　一魁齋芳年畫　玉明堂　（明治初年刊行ノ調練ノ圖ナリ）　◎三—別—七二五七

表裝秘傳集　玄阿彌晃編　昭和三　奈良縣五條町　棟上正男　一、二〇　一—五七九—一七九

變木會　第三回　着尺圖集　同會編　昭和三　京、内田美術書肆　四、五〇　一—二〇三—一八〇

北畫薪傳　博文堂編　大、同堂　七、〇〇　一—四〇四—一六一

本田義光日本鑑繪盡　稀書複製會編　米山堂　一〇　一—一五—四六八
毛筆畫集　鳥之卷　梅村香堂著　大、山本一二　一〇　一—四一七—七五
松方氏蒐集歐洲綴織及繪畫展覽會目錄　綴織、繪畫之部　國民美術協會編　同會　二—五七九—二八三
漫畫探訪　和田邦坊（邦夫）著　萬里閣　一五〇　四版　一—五六八—二七五
ソヴエートロシヤ漫畫、ポスター集　昇曙夢編　南蠻書房　三、八〇　一—五六八—一九八
未成會（圖案集）　第三—五回　同會編　京、內田美術書肆　一六、〇〇　三—一七六—六四
宮城野　上、中　米山堂　稀書複製會編　二—一〇三—四一五
民藝叢書　工政會發行　九、五〇　二—五七四—六
第二編　初期大津繪　第三編　朝鮮の膳　柳宗悅著　日本民藝美術館編
民俗藝術叢書　地平社發行　一、〇〇　一—五九八—一一
第一卷　藝術としての神樂の研究　小寺融吉著
俳畫もゝしわ　橋本渡川（喜三郎）編　昭和三　同人　一—一一三—一六五
山本森之助畫集　巧藝社編　同社　一—四一九—一八一
行成卿かな帖　大塚盤石（治六）編　目黑書店　二、五〇　二—五五—一六二
落欵と箱書の栞　荒木矩著　京、芸艸堂　三、〇〇　一—五六六—一七〇
ロダンの言葉　高村光太郎譯　叢文閣　一、〇〇　一—三六—一—二四
黃庭堅行書大江東帖　東京美術書院編　同院　一—一五三—七四

音樂、諸藝

八〇

アソシエーション、フットボール　小池潔著　同研究會　一、〇〇　冊函 一—五九〇—五五
遊庭備忘略記（繪入り）　寫（飛鳥井雅康鞠ノ相傳書ナリ）　一—り—一五八
紙鳶全書（繪入り）　古川珊瑋編　寫　一—三四—一四六
市川左團次伊太利紀行　松竹興業株式會社編　同社　一—五六—三三
最近運動競技の知識　植田三四彥著　培風館　二、二〇　一—五七—一
運動年鑑　昭和四年　大、同社　附規則全集　一、〇〇　朝日新聞社編　二—三六〇—三九二
英國劇講話　阿部孝著　三省堂　三、八〇　一—五八—四五
謠聲の矯正法　金子六郎著　兵庫縣武庫郡大社村　同人　一—一二—一六四
演劇研究叢書　博文館發行　二、八〇　一—五九三—一四
第二編　公共小劇場、其の方法　米、アレクサンダー、デイーン著　飯塚友一郎譯
改訂大倉流小鼓手附　第五卷　荒木賀光編　大、吉田謠曲書店　一—六—三五
音樂解說　門馬直衛著　昭和三　敬文館　一、八〇　一—五八六—一九四
音樂美學の諸相　小泉洽著　京文社　一、八〇　一—五九七—一〇
歌曲の作曲法　池尻景順著　新響社　一、八〇　一—三—四五六
川の釣海の釣　野崎小蟹著　博文館　一、三〇　一—五六九—一六四

歌舞伎俳草　松田青風著　春陽堂　二、〇〇　一—五七—九四
市川左團次歌舞伎紀行　大隈俊雄編　平凡社　二、五〇　一—五七八—三九
拾珍御伽璣訓蒙鑑草（松）　米山堂編　同堂　一—五一四六九
棋界祕話　矢野由次郎著　梓書房　一、八〇　一—五六六—二〇八
喜多流謠本　第七—一八卷　同會　同刊行會編　訂　二—一四九—二〇九
琴學考　立原杏所自筆　寫　一—六別—一
大和流未生流花術（初傳、中傳、奧傳）　京、同人　郡會司草木養）　森澤逸甫著　四—二〇—三八三
活動寫眞の保護と取締　柳井義男著　有斐閣　八、五〇　一—五五八—一六七
觀世叢書　能樂書院發行　一、五〇　一—五六六—二七二

第二編　謠の實際　齊藤香村編

觀世流參考謠本　丸岡明訂　觀世流改訂本刊行會　一—〇七〇—一一七
一—五九〇—一〇二
競馬・ファン・馬券　牧山興作著　新時代社　一、六〇　一—五八六—三六
小形活動寫眞術　上卷　古今書院　吉川速男著　二、〇〇　一—五八八—九一
新國劇澤田正二郎　舞臺の面影　かがみ社　竹田敏彥編　二、〇〇　一—二三—一六四
四季の盛花挿し方　春の部　大、大阪時事新報社　小原光雲著　昭和三　二、〇〇　一—二三—一六七
兒子の栞　松井縫著　同人　一—二七六—四七〇
兒童陸上競技の指導と實際　齊藤薰雄、梯一郎著　厚生閣　二、八〇　四—一七〇—一三三
松翁茶會記　附錄　索引　安田善次郎編　昭和二　同人

第七門　音樂、諸藝

將棋大觀　將棋研究會編　春江堂　一、〇〇　一—五八六—二五六
二枚落から角落まで將棋の奧儀　將棋研究會編　文陽堂　五〇　一—五七—九五
社交ダンスホールに行ける迄　高田雅夫、永瀨三吾著　大森書房　一、〇〇　一—五六六—二七五
尺八の樂理と實際　吉田晴風、前田佳風著　交蘭社　二、五〇　一—五八六—一〇三
新制運動叢書　敎文書院發行　一、五〇　一—五九八—六

第二編　籠球競技　小瀨峰洋著

水泳術　ブリウスター著　平澤平三譯　木下製作所　八〇　一—五九〇—一五六
スキー講演集　札幌放送局編　札幌　古賀傳吉　四五　一—五九〇—三七
双六　月溪筆　京、友古堂（松邨公劉模刻　京都名所ナリ）　一—枚ニ—を—一二
スパイクの跡　人見絹枝著　平凡社　一、八〇　一—五六六—二六八
スポーツ叢書　三省堂發行　一、五〇　一—五七—一五六

第一卷　水泳　齊藤巍洋著

スポーツに依る社會改造論　山添善治著　京、中島書院　昭和三　一、〇〇　一—五六六—一〇三
スポーツ年鑑　昭和四年　社編　大、同社　大阪毎日新聞社、東京日日新聞　七〇　一—三七四—一二三
スポーツの常識と健康法　大日本國民保健協會編　正和堂　二、八〇　一—五六六—一三九
相撲道大鑑　日本魂社編　同社　五〇　一—五八八—一八三
西洋音樂の知識　小松耕輔著　訂　アルス　二、五〇　一—三八六—一四八
昭和茶道記　高橋義雄著　慶文堂　三、八〇　一—五五—一一七四

第七門　音樂、諸藝

花月庵秘錄 **煎茶法式**　花月庵楓谷著 大、泉谷末三郎　一、一七〇—一七六
初めて學ぶ人の **對位法及びその作曲法**　成田爲三著 先進堂　二、三〇　一—五八八—一二七
實戰必勝 **圖解將棋全集**　大、各、文友堂發行 六〇　三—二一〇—三八五
第三卷　飛香落の卷
第四卷　角落定跡集
第五卷　飛車落
宮松關三郎著
小泉兼吉著
同　著

詰將棋精撰　第一、二卷 大森書房　詰將棋研究會編 二、〇〇　二—五八六—二二八
ティーム、ゲームス　大谷武一、安川伊三著 目黑書店　訂 四、五〇　一—五五二—一二七二
釣魚大全　大、洋々社發行 一〇、五〇　四—五八六—六五
第一、二卷　釣百味
第四卷　川魚之釣
第七卷　海魚之釣
上田尙著
同　著
同　著

獨逸國競馬施行規程　帝國競馬協會編 同會　一—五七九—一八九
登山　太田行藏著 健文社　一、八〇　一—五五六—三一五
登山スキー術の手引　北海道帝大文武會山岳部編 昭和三、札幌同部　一—五九〇—二九
長唄新稽古本　山田舜平發行 昭和二　一—一一二九五
第四五編　節付音譜並三味線譜入紀州道成寺　吉佳小十郎編
日本演劇の起源　吳文炳著 啓明社　二、三〇　一—五五二—一四七
日本樂道叢書　名古屋　樂舞研究會發行　二—一八三—六一七
第四編　近家抄
第五編　樂曲考　下卷
羽塚啓明編
田安宗武著

バーンヤードゴルフ　本橋平一郎著 鳥取同人　昭和三　一—五七九—一八三
寶生流謠本　昭和版 ピんや書店　三、四　寶生重英著　二—二一〇—二六六
ハリー映畫王國の解剖　青山雪雄著 博文堂　二、〇〇　一—五八六—二六三
撫箏唱歌集　萩原松韻編 同人　昭和三　二—五八八—八九
舞踊趣味　鈴木澄春編 京、芸艸堂　五、〇〇　一—一七六—七二
米國遠征記　腰本壽編 慶應義塾體育會野球部　二、八〇　一—五九七—七
法護普須磨　茶道月報社編 京、同社　訂、六〇　一—五九〇—一四九
細川流盆石景 **古風圖繪**　亭石編 京、細川流盆石景家元事務所　一、〇〇　一—二一〇—二四
細川流盆石景 **名勝圖繪**　亭石編 京、細川流盆石景家元事務所　一、七〇　一—二一〇—二二五
春秋 **滿保魯志草紙**　岡田時彦著 前衞書房　昭和三　二、二〇　一—五七〇—二五四
名人八段指將棋全集　大森書房發行　四—五八六—一八四
第四卷　大崎熊雄集
第七卷　花田長太郎集
第八卷　木村義雄集
第九卷　小野五平集
大矢東吉集
同　人著
同　人著
同　溝呂木光治人著
同　編

實地圖解 現代四季の **盛花投入教本**　有吉桂舟著 現代盛花投入刊行會等　八、八〇　一—二一三—五八〇
洋樂叢書　敬文館發行 八〇　一—五七一—四三
第六册　オルガン奏法
黑澤隆朝編

ラグビーの見方　奥村竹之助著 三省堂　八〇　一—五八六—二二三

陸上競技概論　安田弘嗣著 一成社　二、五〇　一—五八六—二八二
陸上競技規則　（昭和四年修正） 三省堂　三〇　全日本陸上競技聯盟編　一—五九〇—二一一
第九回 オリンピック **陸上競技の研究**　野口源三郎著 目黑書店　二、八〇　一—五八六—二六七
ローヤル オークション **ブリッヂの遊び方**　小澤雪著 朝日書房　一、〇〇　一—五八六—二五八
我邦最初のスキー　長岡外史著 イデア書院　六〇　一—五九〇—五三

産業

新しき産業指導精神　米、レウィゾーン著 協調會　五〇　協調會譯　册 一—五九〇—二一八 號
大阪市產業叢書　大、同市產業部發行　一—五八八—七八
第二輯　大阪の洋傘工業　同　部編
大禮紀念 **大阪商工組合大鑑**　實業社編 大、同社　一—五六七—一八
大阪府生產統計　昭和二年 大、同部　同府內務部編　一—二四二—一五七
神戶市商工要覽　第三號 神戶　同市役所商工課編 同課　一—五八一—四〇
釧路商工會議所統計年報　大正一五年昭和元年第二回 同所編　釧路同所　一、五〇　一—二四八—八〇
會社統計表　昭和二年 東京統計協會　商工大臣官房統計課編　二、七五　一—二四八—六六
關東廳業態調査結果表　昭和二年 大連　關東長官々房文書課編 同課　一、五〇　一—二四四—八二七
現代產業叢書　日本評論社發行　三—五八四—一六
第二卷　金融、保險編
第三卷　商業、交通編
第四卷　工業編　上卷
同　社編
同　編
藤山雷太等著

現代實業家大觀　御大禮記念出版刊行會編 同會　昭和三　二〇、〇〇　一—五八八—九五
大禮記念 **國產振興東京博覽會事務報告**　同會編 同會　一—五八八—一四六
大禮記念 **國產振興東京博覽會審査報告**　同會編 同會　一—五八八—一〇八
生命保險外勤事務 **個人能率增進法**　林範二著 大同生命保險株式會社　昭和三　一—五七一—二三
產業資料　大連　滿鐵社發行　昭和三　一—三二六—二〇四
其二七　滿蒙植物誌　第三輯　三浦密成編
產業方針調査書　佐世保市編 佐世保　同市　一—五七六—一四一
重要物產同業組合一覽　商工省工務局編 同局　一—五八八—二二六
昭和大典記念 **自治產業發達史**　東京日日通信社編 同社　昭和三　一—五六七—七
商工會議所一覽　商工省商務局編 東京商工會議所　一—二四八—二三
商工省統計表　第四次 昭和三　昭和二年 東京統計協會　商工大臣官房統計課編　一、三〇　一—二四四—七二四
商工奬勵館調査　府立東京商工奬勵館發行 七〇　一—二四五—九二
第一九輯　護謨工業　同　館編
商工信用錄　大阪興信所編 大、同所　一—五六七—二一
商工信用錄　東京興信所編 同所　五八版　一—五〇九—一四
商工調査　東京商工會議所發行　四—五七九—四九

第一七號　中央銀行の組織及金融市場との關係　キツシュ等著　同所譯　一―五八六―二三五
第一八號　支那改訂輸入税率表　同　編　三―五七九―一八五
第二〇號　中小商工業金融と我國金融機關の現狀　同　編
第二一號　我國に於ける百貨店對小賣商問題に關する調査　同　編

懸賞論文 純正國産論　大同電氣株式會社編　大、大阪毎日新聞社等　一、五〇

〔青島日本商工會議所〕調査報告　青島　同所發行　昭和三、四
第三八號　山東勞働者の移動狀況　同　所　編
第三九號　山東之物産　第二編（統計月報第四號附錄）　同　編
第四〇號　青島港貿易概況　同　編

昭和三年ニ於ケル特許及實用新案ノ趨勢　特許局　同局　編　一―五七九―三三

高松市主催 全國産業博覽會誌　高松市役所編　高松　同所　一―五八八―二六五

〔專賣局中央研究所〕研究報告　同所發行　二―二四、五―一四二
第二五號　樟腦油中の腦分簡易定量方法に就て　第一、二報　鹽谷明雄等編
第二六號　鹽の吸濕性に關する研究　第二、三報　福永範一等編

臺中州産業狀況　臺中州編　臺中　同州　昭和三　一―五七九―三七

岡山市主催 大日本勸業博覽會誌　岡山市勸業課編　岡山　同課　一―五六七―二三

大日本帝國商工信用錄　六大都市之卷　四八版　佐藤純吉編　博信社　一五、〇〇　一―三三二―五四

大日本の産業　化學工藝社編　桐生　同社　五、〇〇　一―五六七―一四

敦賀商工會議所統計年報　昭和三年　第二二回　同會編　福井縣敦賀町　同會　一―四八―五九

帝國信用錄　帝國興信所編　同所　二二版　一―五〇―一二

〔東京商工會議所〕事務彙報　東京商工會議所發行　五〇
第四號　關税改正經過ニ關スル表解　同　所　編　一―四八―四

東京商工會議所統計年報　大正一五年昭和元、二年　同所編　同所　二、五〇　一―四八―四

實例 特許實用新案意匠商標手續總覽　三宅發士郎、岡田音五郎著　三友社　五、五〇　一―四七―四三

平易に説いた特許に關する話　折目利一著　文友社　七〇　一―五〇―一〇三

〔名古屋高等商業學校産業調査室〕調査報告　名古屋　同室發行　一、一〇
第六輯　日本鑛産物の生産數量指數　同　室　編　一―四五―二三

〔南洋廳産業試驗場〕業務功程報告　大正一一至同一五年度　大正一一、昭和二　同場　同場編　二―四、二―六八

日本商工信用錄　（昭和三年五月調）　大、同會　七、〇〇　日本商工會編　一―五五三―四九

日本商工信用錄　昭和四年度　同社　二〇、〇〇　日本商工社編　訂一〇版　一―三三二―一七五

能率調査資料　滿鐵本社能率係發行　一―四五―二四一
第四輯　撫順炭鑛、東鄕本坑出炭作業ニ就テノ研究報告　同　係　編

フォードの産業哲學　ヘンリー、フォード著　章華社　一、一〇　坂正逸譯　一―五九八―二

物品管理　保管と施設　小倉　經營科學研究會　二、五〇　一―五八六―二四六

マネジメント研究資料　マジメント社發行　一、五〇　二―五四九―二二八
第一一輯　數學上より見たる歐米産業發達の趨勢　美濃口時次郎著
第一六輯　フォードの事業哲學　同　社　譯

明治大正産業發達史　高橋龜吉著　改造社　六、〇〇　一―五八八―二二六

〔横濱商工會議所〕調査資料　横濱　同調査部發行　昭和三、四　二―四五―二八九
第一四輯　横濱港重要貿易品解説　其五（蟹罐詰）　同　部　編
第一五輯　金解禁問題とその影響　同　編

農　業　蠶絲業

愛知縣蠶業試驗場試驗報告　第一號　愛知縣布袋町　同場編　同場　冊　一―四二―六二

〔愛知縣立農事試驗場〕農事試驗成績　第二一號　愛知縣安城町　同場編　同場　函號　一―四二―三四

愛知縣林業報告　第二六號　名古屋　愛知縣編　同縣　一―七四―三七

愛知の農業　愛知縣農會編　名古屋　同會　二、八〇　一―五八―一一〇

青森營林局管内要覽　昭和二年度統計　昭和三　青森　同局編　一―四四―三五四

青森營林局統計書　昭和二年度　青森　同局　第一編　林務　同局編　一―四四―三五四

秋田營林局統計書　大正一五年、昭和元年度　秋田　同局　同局編　一―四四―三六〇

梓川農業水利沿革史　前編　福澤兵七編　松本　同水利期成同盟會　一―五八八―一三九

有用木材の性質及用途　田中勝吉著　丸善　三、三〇　一―五八八―一一三

石川縣蠶業試驗場報告　第三號　金澤　同場編　同場　一―四二―五九七

鼬鼠飼育蕃殖法　内山末一郎著　大日本鼬鼠ミンク飼育社　一、五〇　一―五九〇―一三〇

茨城縣穀物檢査成績　昭和二年度　水戸　同所　同縣穀物檢査所編　一―四二―三一三

茨城縣米麥産額統計　昭和三年　水戸　同縣　同縣編　一―四二―一五九

稻熱病ノ豫防法ニ關スル連絡試驗成績　農林省農務局編　同局　一―五七九―二八五

年中花の美しい花壇　大橋昌夫著　寶文堂　二、五〇　一―五九七―一三

愛媛縣蠶業試驗場報告　第一九號　松山　同場編　同場　一―四二―三四九

圖解園藝害蟲驅除豫防法　高橋契著　明文堂　二、五〇　一―三―四五七

園藝試驗場報告　靜岡縣興津町　同場發行　一―四二―五四七

第一二號　挿木及接木豫措に關する試驗　石井哲士著

〔岡山縣立農事試驗場〕臨時報告　岡山　同場發行　一―四二―三六七
第三三報　柿圓星性落葉病に關する研究　同　場　編

氣象應用 屋外條桑育蠶法　野中幸兵衛、田口惣一郎著　明文堂　一、二五　一―五五二―五三

大井川安倍川流域の林業　靜岡縣内務部編　靜岡　同部　一―五九八―二三

大分縣農林誌　世界之九州社編　大分　同社　八、〇〇　一―五八八―一二三

大原農業研究所特別報告　倉敷　大原奬農會發行　昭和三　六、〇〇　一-二四、二-四八三
第四號　日本產禾本科植物の「ヘルミントスポリウム」病に關する研究　西門義一著

開墾地經營ニ關スル調査　第二輯　同局　農林省農務局編　一-五四〇-七〇
種馬牧場、種馬育成所、種馬所耕作主任者業務打合會記錄　農林省畜產局編（謄寫版）　同局

更生農業と其事例　桑原仁右衛門（仁雷）著　新潟　同人、五〇　一-五八-二四

耕地擴張改良事業要覽　第四次　同局　農林省農務局編　一-五八六-三九

高知縣蠶業試驗場事業報告　同場編　高知縣野市町　同場　昭和三　一-二四、二-二〇八

高知縣蠶業試驗場試驗成績　同場編　高知縣野市町　昭和三　同場　一-二四、二-七〇

耕地ニ關スル施設一覽　農林省農務局編　同局　昭和三　一-二四、二-五一

加賀藩農政史考　小田吉之丈編　刀江書院　九、〇〇　一-五七六-一二五

各務研究報告　岐阜　岐阜高等農林學校發行　一-五九一-四一
第二號（歐文）　第三號　日本產斑蛾科に關する研究　第一報（ミノウスバの生活史）　高井政次郎著　五-一四、五-三八
第四號　岐阜傘に關する調査研究　岡村精次、神馬仁太郎著
第五號　富有柿の所謂「落果病」に關する研究　樋浦誠著
第六號　農業植物の露菌病に關する研究（二）　同　胡瓜露菌病と氣象との關係　著

鹿兒島高等農林學校學術報告　第七號　鹿兒島　同校編　同校　一-二四、二-三八一
附　牧畜　長野　昭和三年　同縣編　一-二四、二-一九五

家禽統計

最新合理的催青及掃立法　兵頭義幸著　京、中島書院　二、二〇　一-五五一-一四八

黑椿象經過習性並防除法　勝又要編　金澤　石川縣立農事試驗場　一-五七九-三一五

岐阜縣耕地整理施行一覽　第九次　附農業水利事業一覽　同縣耕地協會編　岐阜　同會　一-二四、二-四八一

〔岐阜縣立岐阜蠶業試驗場〕蠶業試驗報告　第六號　岐阜縣稻葉郡長良村　同場編　一-二四、二-一八六

京都帝國大學農學部附屬演習林概要　附圖付　京、同林　同林編　一-二四、二-六一七

京都帝國大學林學會〔報告〕　第三輯　森林氣象（日射ト溫度）　京、同會發行　平田德太郎著　一-二四、五-二〇三

〔京都府生絲檢查所〕生絲檢查成績　昭和三年　京、同所　同所編　一-二四、二-六二〇

共同繭倉庫及共同乾繭所事業成績　昭和二年度　農林省蠶絲局編　同局　一-五七六-一四五

一坪で出來る和洋草花の作り方　島影左近著　カオリ社　一、五〇　一-五九七-三

和洋四季花卉園藝の經營　片山熊太郎著　有誠堂　二、八〇　一-五八六-二三一

花卉叢書　大、大阪每日新聞社發行　二、四〇　二-五六四-一八八
第三編　花卉裝飾の話
第四編　草花栽培の話　羽鳥藝著　吉津良恭著

果樹園藝學講義　中卷　草場榮壽著　六盟館　六、〇〇　一-五六三-一四〇

耕地整理換地處分詳解　大栗丹波著　清文社　三、〇〇　四版　大正一四　一-五三七-三七

群馬縣蠶業試驗場報告　第六號　前橋　同場編　同場　一-二四、二-五七二

群馬縣蠶業試驗場臨時報告　第四號　高崎　同場編　一-二四、二-五七二

〔群馬縣立農事試驗場〕業務功程　昭和二年度　高崎　同場　同場編　一-二四、二-三二五

珈琲の知識　星隆造著　神戸　ニッポン、ブラジリアン、トレエディング、コンパニー　一、八〇　一-五六六-三三

木蔭の花と實　佐藤寬次、海野隆之進著　成美堂　一、八〇　一-五八八-一二四

小作ニ關スル判例集　農林省農務局編　帝國地方行政學會　一、八〇　一-五八七-一八三

小作證書實例集　農林省農務局編　帝國地方行政學會　一、八〇　一-五八八-一二五

御大典記念全國馬匹博覽會事務報告　同會編　同會　五、〇〇　一-二四、七-四四〇

御大典記念全國馬匹博覽會東京府協贊會事務報告　同會編　同會　五、〇〇　一-五七九-二五七

米と絲叺及農村と藁工業　日本絲叺普及會編　一-八三-四三九

米統計表　昭和三年　長野縣編　長野　同縣　一-五七九-一八四

米統計　昭和三年　農林大臣官房統計課編　同課　一-二四、二-四二

米の研究　第一輯　田所哲太郎著　成美堂　七、〇〇　一-八三-一三

栽桑指針　靜岡縣蠶業試驗場編　靜岡　同場　三版　一-五八八-一七〇

〔埼玉縣立農事試驗場〕業務功程　昭和二年度　昭和三　浦和　同場編　同場　一-五三四、二-四三八

桑葉霜害豫知豫防實驗　百瀨金剛著　丸山舍　一、五〇　一-二四、二-四五三

造園叢書　第一〇卷　庭園と衛生　遠山椿吉著
第一二卷　庭木の病蟲害　堀正太郎著
第二一卷　社寺の林苑　本郷高德著
第二三卷　日本造庭法祕傳　龍居松之助著
雄山閣發行　昭和三、四　六、四〇　一-五八八-一三九

造園パンフレット　日本造園學會發行　昭和三、四　一、五〇　三-五七九-一六一
第二號　刑務所造園の提唱
第三號　造園照明法
第四號　造園植物病蟲害加害月別について　坂本金吾　後藤健一著　松田常吉著

晨近桑樹萎縮病論　西川砂著　明文堂　一、八〇　一-五八八-一二四

實驗櫻桃栽培法　杉山昌治著　明文堂　五、五〇　一-五八八-一五九

皐月栽培法　畑中養一郎著　華陽書院　八〇　一-五九〇-一三一

蠶業々勢調査　蠶絲業同業組合中央會發行　一-二四、五-一一

第六報　支那養蠶經營費の研究　第二報　同　會編

蠶桑實務要綱　大日本蠶絲會編　同會　一、〇〇　一-五八六-二三九

蠶絲科學講演集　第二輯　上田蠶絲專門學校同窓會編　明文堂　二、五〇　一-五六三-一六三

蠶絲業同業組合中央會總會議事錄　第一五回　同會編　同會　一-五一八-一三二

富の椎茸人工栽培法　井上正賀著　進文館　一、〇〇　一-九〇-一八八

四國四縣聯合畜產共進會第一回
中國六縣聯合畜產共進會第二回
九州聯合畜產共進會第六回　審査復命書　農林省畜產局編　同局　一-五七六-三〇二

自作農創設維持事業成績　昭和元、二年度　農務局編　同局　一-五七九-二三五

農村救濟四時福農場の經營　谷本龜次郎著　日比書院　二、八〇　一-五六六-二二七

〔靜岡縣蠶業試驗場〕事蹟報告　第一七報　昭和二年度　同場編　靜岡　同場　一-二四、二-三〇三

靜岡縣立農事試驗場業務報告　昭和二年度　靜岡　同場　同場編　一-二四、二-二五〇

〔靜岡縣立農事試驗場〕臨時報告　靜岡　同場發行　三-二四、二-六二一

第三號　蘭草試驗成績報告　昭和二年度　同場編
第四號　機械油乳劑の簡易調製方法　野口德三著
第五號　山茘田用水に關する調査　第一報　同場編

實際家庭園藝　高野芳雄著　玉文社　二、五〇　一—五六—二六四

絲條斑とセリプレーン檢査講話　肥後俊彦著　蠶絲會　一、〇〇　一—五五—一七五

支那蠶絲業大觀　蠶絲業同業組合中央會（上原重美調）編　岡田日榮堂　八、〇〇　一—五八—一六八

島根縣蠶業試驗場事績報告　第一八號（昭和二年度）　同場編　同縣　同場　二、〇　一—二四、二—五五二

〔商工省〕絹業試驗所報告　第五卷　横濱　第一、二號　同所編　二—二四、二—四八二

草花栽培趣味の園藝十二月　附　盆栽の祕訣　大、金星社　一、二〇　一—五八六—二八一

最も新しい趣味の草花園藝　川村秀雄著　二松堂　一、六〇　一—五八六—二四二

新農業觀　（農業者の功績と國民の責務）米、ヘンリー、ワーレス著　菅菊太郎譯　明文堂　一、二五　一—五八八—一〇四

森林生態學　河田杰著　興林會　、五〇　一—五七九—一七五

實驗西瓜栽培法　米田義一、角田榮藏著　明文堂　二、八〇　一—五九七—一四

晴耕雨讀讀本　菅原兵治著　金鶏學院　、四〇　一—五七九—三四二

生産と移出入　昭和二年　長野縣編　長野　同縣　一—二四、二—一〇四

世界造園圖集　田村剛著　嵩山房　六、〇〇　一—五六七—三〇

臺中州水利梗概　臺中州水利課編　臺中　同課　昭和二　一—五七九—三八

臺中州農會出版　臺中　臺中州農會發行　大正一五　一—五七九—三六

第五號　主要農作物收支經濟調査　大正一四年　同　會編

〔臺灣總督府殖産局〕農業基本調査書　臺北　同局農務課發行　三—二四、二—四六〇

第二〇　主要農産物經濟調査其ノ一〇　茶　同　課編
第二一　同　其ノ一一　養豚　同　編
第二二　同　其ノ一二　甘蔗　同　編

臺灣總督府中央研究所農業部彙報　同所發行　昭和三　二—二四、二—二八五

第六二號　豚虱と豚虱症に就いて　杉本正篤著
第六四號　蓬萊米の品質特に乾燥肌擦と貯藏及乾燥と食味との關係に就て　磯永吉等著

臺灣總督府中央研究所農業部報告　臺北　同所發行　二—二四、二—二八五

第三七號　臺灣稻ノ育種學的研究　磯永吉著
第三九號　柑橘害蟲赤星黑圓介殼蟲ニ關スル研究　同所編

臺灣總督府中央研究所林業部報告　臺北　同部發行　一—三六八—一八八

第七號　林木種子ニ關スル試驗報告　山田金治著

臺灣に於けるバナ、沿革史　尾崎旦編　同人　一—五八六—一三七

道府縣ニ於ケル農事關係刊行物調　農林省農務局編　昭和三　同局　一—五七九—二〇三

大正十四年度ニ於ケル道府縣農事試驗場試驗事項一覽　農林省農務局編　昭和三　同局　一—五七九—二〇四

實驗多收穫稻作講義　上堀治作著　大、大日本稻麥育種研究所　一、八〇　一—五八六—二五九

多收稻作法　東北篇　齊藤義一郎著　成美堂　一、八〇　一—五五八—一七四

煙草肥料の話　專賣局中央研究所編　同所　一—五七九—二三四

チウネン孤立國の研究　近藤康男著　西ケ原刊行會　二、二〇　一—五九—一二九

畜産彙纂　農林省畜産局發行
第二〇號　畜産物共同販賣事業ヲ行ハル團體ニ關スル調査　同　局編
第二一號　馬政統計　第二次　同　編
第二二號　道府縣種畜場概覽（大正一五年昭和元年度）　同　編
第二三號　本邦ノ養兎　同　編

畜産學講義　芝田清吾著　明文堂　二、五〇　一—五八—二〇三

千葉縣米統計　昭和三年　千葉　同縣編　一—二四、二—二〇五

〔千葉縣農事試驗場〕業務報告　昭和二年度　千葉縣千葉郡都村　同場編　一—二四、二—六〇九

千葉縣の家禽　同縣編　千葉　同縣　昭和三　一—二四、二—一一五

茶業彙報　茶業組合中央會議所發行
第二一輯　內外茶業事情
第二二輯　新販路地に於ける茶業調査　同　所編　二—二四、二—四七二

チヤボ　深川景義著　西ケ原刊行會　昭和三　二、〇〇　一—五八六—一九七

新撰提要土壤學　關豐太郎著　西ケ原刊行會　二、〇〇　一—五八八—二〇一

中流住宅庭園の造り方と庭木の知識　深山晃著　鈴木書店　一、八〇　一—五八六—一三〇

朝鮮總督府勸業模範場蠶業試驗所報告　第二卷第二號　昭和三　京城　同所編　一—二四、二—五九四

朝鮮土地改良事業要覽　朝鮮總督府土地改良部編　昭和三　京城　同部　一—八三—四四〇

朝鮮の土地改良事業　朝鮮總督府土地改良部編　昭和三　京城　同部　一—五七九—二五一

理想的農業國デンマークみやげ　上塚司著　泰文館　一、〇〇　一—五七八—二六八

天龍川流域の林業　靜岡縣內務部編　靜岡　同部　一—五九八—二三

東京朝顏研究會々報　第二一回　同會　昭和三年度　同會編　一—四〇—五四

東京帝國大學農學部演習林報告　同林發行
第六號　植栽林の材木構成狀態に關する統計的研究　吉田正男著　第一報　二—二四、二—六四
第七號　主要林産物の價格變動に就て、殊に其の統計的研究　望月岑著

動力大豆粕粉碎機比較審査成績　昭和三年度　農林省農務局編　昭和三　同局　一—五七六—一四六

栃木縣家禽統計　昭和三年　宇都宮　同縣統計課編　昭和三　一—二四、二—一四七

栃木縣穀物檢査成績報告　昭和三年度　同縣穀物檢査所編　宇都宮　同所　一—二四、二—一九七

長崎縣施肥標準調査ト肥料配合所　同縣立農事試驗場編　長崎　同場　昭和三　一—五七二—二一

長崎縣肥料共同購買及配合　同縣編　長崎　同縣　昭和三　一—五七二—二二三

〔長野縣蠶業試驗場上田支場〕事績報告　第一八號　同場編　昭和三年度　上田　同場　一—二四、二—三〇三

長野縣蠶業試驗場報告　長野　同場發行
第七號　家蠶ノ自家中毒ニ關スル研究　西澤忠平編
第八號　蠶ノ軟化病ノ研究　勝又藤夫著　二—二四、二—五六七

梨害蟲ニ關スル調査　昭和二年度　第四報　靜岡縣立農事試驗場（矢後正俊調）編　靜岡　同場　一、〇〇　一—二四、二—五九六

二十餘年間の經驗　鷄の飼ひ方　山下脇人著　西ケ原刊行會　一、〇〇　一—五六六—四五

〔新潟縣蠶業試驗場〕試驗成績臨時報告　同場編　昭和三　新潟縣五泉町　同場　一—二四、二—二八四

〔新潟縣農業試驗場〕事業報告　昭和二年度　同場編　昭和三　長岡　同場　一—二四、二—二八一

新潟縣米穀檢査成績報告　昭和二年度　同所編　新潟　同所　一—二四、二—三八九

日本桑樹栽培論　遠藤保太郎、樋口琢磨著　明文堂　六、五〇　一—五八八—一三七

日本農業法制　上卷　樋田豐太郎著　市谷書院　五、〇〇　一—五八〇—一四五

日本農業論　那須皓著　千倉書房　二、五〇　一—五八八—一九五

乳牛の經營　山井映三著　晴文堂　三、八〇　一—五八八—一三二

農學實驗　加藤惠造著　成美堂　二、〇〇　一—五八六—二一五

農務局調査　農家經濟調査　大正一五年昭和元年度　農林省農務局編　同局　一—二四四—四七四

農家利源集　第一輯　太田富作編　日本種苗合資會社　、八〇　一—五七九—二四六

農藝化學部要報　廣島　同縣立農事試驗場發行　一—二四、二—五八七

第一〇號　廣島縣施肥標準調査成績　第四號　同　場編

農業刷新の實際　折目六右衛門著　横濱　神奈川縣農會　一—五七九—二六七

農業生産費の研究　（原理と問題）小林隆平著　市谷書院　一、七〇　一—五八八—一三八

農業土木學　田中貞次著　西ケ原刊行會　二、〇〇　一—五八八—一九四

農業用器具機械普及狀況調査　附　農村ニ於ケル電氣料金ニ關スル調査　農林省農務局編　昭和三　同局　一—五七六—一二三

圖示農産物共同販賣參考資料　帝國農會編　同會　一—五八八—二一三

農事改良資料　農林省農務局編　同省　一—五七九—三四七

第二　種藝ニ關スル協議會要錄（昭和四年一月開催）　同　局編

農事試驗場要覽　農林省農事試驗場編　同場　一—五七九—二七二

農事試驗場報告　農林省農事試驗場發行　一—三九—一

第五〇號　本邦に於ける主要飼料の榮養價値に關する試驗　片山外美雄、後藤寛助著

農事小組合活動の實際　折目六右衛門著　龍吟社　二、二〇　一—五九七—九

農事統計表　昭和二年　昭和三　農林大臣官房統計課編　一—二四、二—二九

農村社會事業指針　海野幸德著　京、内外出版印刷株式會社　、四〇　一—五九〇—八一

農村社會に於ける主要問題　太田利一著　中西書房　、八〇　一—五九〇—一四

農村と協同組合　本位田祥男著　協同出版組合　、五〇　一—五九〇—九四

農村の娯樂及生活改善　伊藤悌藏著　養賢堂　二、五〇　一—五八八—一九二

農村の實況とその振興策　海老原宗作著　海老原隆佐　一、二〇　一—五八六—二五一

農民は如何にすれば救はれるか　（農業高度化の研究）木村靖二著　白揚社　一、〇〇　一—五八七—一八八

農民は何故貧乏か　附　ボルシエヴイキの農民問題テーゼ　白揚社編輯部編　同社　一、〇〇　一—五八七—一五三

農務局報　農林省農務局發行　昭和三、四　二—二四、二—三七三

第六三號　主要食糧農産物改良增殖奬勵事業　同　局編

第六四號　蔬菜及果樹ノ種苗ニ關スル調査　同　編

最新農用定量分析　吉村清尚著　訂再版　有誠堂　二、八〇　一—三二—三〇三

農用藥劑學　内田郁太、野口德三著　訂　明文堂　五、五〇　一—五三七—一三

〔農林省〕蠶業試驗場彙報　農林省蠶業試驗場發行　二—二四、二—三六九

第三八號　桑樹萎縮病に關する研究資料　同　場編

第三九號　紫外線の蠶兒白殭病に對する照射效力に就て　千賀崎義香著

夏期生絲繰絲中に於ける繭の崩壞に就て　渡邊權藏著

〔農林省蠶絲局〕蠶業取締事務成績　昭和二年度　同局編　同局　一—二四、二—二九

〔農林省〕畜産試驗場報告　千葉縣千葉郡都村　同場發行　一—二四、二—四八四

第二四號　養豚飼料ニ關スル研究（第一報）　同　場編

農林省統計關係法規　農林大臣官房統計課編　同課　一—五七九—二七四

農林省統計摘要　昭和二年　第四次　農林大臣官房統計課編　昭和三　同課　一—二四、四—七三〇

圖解花百種と其作り方　井谷正巳著　文化生活研究會　二、〇〇　一—五九八—二〇

萬國森林會議復命書　農林省山林局編　同局　一—五七九—三〇三

東春日井郡農會史　同農會編　愛知　同農會　一—五八八—一五八

第七門　産　業（農業）

病害蟲ト品種トノ關係調査　農林省農務局編　同局　一—五七九—二八六

病害蟲分布調査　第二編　農林省農務局編　同局　一—五八八—一八四

兵庫縣米統計書　昭和三年　同縣統計課編　神戸　同縣　一—二四、二—八五

肥料調査委員會議事錄　第一輯　同委員會編　同會　一—二四、二—六一六

肥料統計　昭和二季　長野縣編　長野　同縣　昭和三　一—二四、四—八二

〔廣島縣〕蠶業取締所事務成績　昭和二年度　同所編　昭和三　廣島　同所　一—二四、二—三六

〔廣島縣〕農用機具　農業動力篇　廣部達三著　西ケ原刊行會　二、五〇　訂　一—五七二—三一

副業參考資料　農林省農務局發行　一—二四、二—四五二

三三　農漁村ノ勞力移動狀況調査　同　局編

副業養鷄法　衣川義雄著　西ケ原刊行會　二、五〇　一—五五二—二五九

福島縣蠶業取締事務成績　昭和二年度　福島　同所　同取締所編　一—二四、二—一四七

米穀法施行ノ經過概要　昭和二年　同局　農林省農務局編　一—五七九—二五九

米穀に關する參考資料　全國取引所同盟聯合會米穀部　幹事會編　昭和三　東京米穀商品取引所　一—五八〇—一六二

米材産地事情　奥野道夫著　東京外國木材輸入協會　三、八〇　一—五五八—一六〇

米作統計　昭和三年　熊本縣編　熊本　同縣　一—二四、二—七六

米麥基本調査結果表　昭和三年　第三回　大阪府内務部統計課編　大、同部　一—五七九—二八〇

北海道産雜木材の話　柴田芳次郎著　大、北見木材商會　一—五九〇—三六

北海道帝國大學農學部演習林研究報告　第五卷　札幌　同林編　昭和三　一―三三―一五二
本島耕地ノ自小作別面積調査　昭和二年四月現在　臺灣總督府殖産局編　昭和三　臺北　同局　一―五七六―一一九
本邦ニ於ケル木材「パルプ」生産狀況　昭和三年　農林省山林局編　同省　一―五七九―三〇六
本邦林業金融事情　農林省山林局編　同局　一―五七九―二一四
繭統計表　昭和三年　同課　農林大臣官房統計課編　一―五八八―一二五
繭生絲の將來　田中貢著　栗田書店　二、五〇　一―四四―一一九
宮城縣穀物檢査報告　昭和二年度　仙臺　同所　同檢査所編　一―一四―二―一三九
宮崎高等農林學校學術報告　第一號　同校　同校編　一―一四―五―一四〇
麥　大分縣編　昭和三　大分　同縣　一―一四―ロ―二―一三ロ
明治煙草業史　岩崎穩一著　世界社　二、〇〇　一―五九七―　二
明治年間灌漑排水事業資料　農林省農務局（近藤仙太郎調）編　同局　一―五八八―一三六
盛岡高等農林學校學術報告　盛岡　同校發行　二―一四―五―二四四
第一二號　平麥の成分及び其の榮養價値に就て　村松舜祐、岩田久敬著
第一三號　紫雲英の土壤中に於ける分解及び其稻作に及ぼす影響　小野寺伊勢之助著
養鷄成績要報　農林省畜産試驗場編　千葉縣千葉郡都村　同場　一―五九七―二四二
養蠶要項　山口縣內務部農務課編　山口　同課　一―五九七―三一四
養蠶經營及組合經營の栞　大日本蠶絲會編　同會　五〇　一―五九〇―七六
養蠶成就の道　早川卓郎編　明文堂　二、〇〇　一―五八八―二〇二
養蠶統計　昭和三年　長野　長野縣編　同縣　一―一四―二―六二二
野菜の栽培、調理　上卷　宮田孝次郎著　萬里閣　一、五〇　一―五八六―二五五
山梨縣氣象と農作物の關係　附　三十三ケ年間甲府氣象一斑　同縣甲府測候所編　昭和三　甲府　同所　一―五九〇―　四四
桑園改良理想的桑の作り方　清水市平著　明文堂　二、〇〇　一―五八六―二六九
標準林學講義　上、下卷　蘭部一郎、三浦伊八郎著　西ケ原刊行會　九、〇〇　二―五八八―一六三
林學讀本　蘭部一郎、三浦伊八郎著　西ケ原刊行會　三、〇〇　昭和三　一―五八八―　六六
林業試驗彙報　第二六號　林業試驗場編　東亞印刷株式會社　一―一四―ロ―二―一三ロ
林業試驗報告　第一卷　昭和三　第三號　同場　帝室林野局林業試驗場編　一―一四―イ―二―五〇
林業試驗報告　第二九號　大日本山林會　農林省林業試驗場編　二、〇〇　一―一四―イ―二―二五
林產物移動狀況　第七次　札幌　昭和二年　同部　北海道拓殖部編　一―一四―ロ―二―七二
和洋風庭園の作り方　上原敬二著　資文堂　三、〇〇　一―五八六―二四四

水産及漁業

愛知縣水産試驗場業務概報　昭和二年度　名古屋　同場編　一―一四―ハ―二―四五　冊函號

愛知縣水産試驗場事業概要　昭和四年度　名古屋　同場編　一―一四―ハ―二―四五
海洋調査彙報　水産講習所發行
第三卷　第一、二冊　日本近海ニ於ケル大陸棚（沿海漁場）調査報告　同　所編　二―一四―イ―二―五四八
高知縣水産試驗場事業報告　第二五卷　高知　同場編　一―一四―二―九六
漁具一覽　福岡縣水産課編　福岡　同課　一―五七九―三三一
漁業聯絡試驗報告　大正一五年昭和元、二年度　農林省水産局編　同局　二―一四―二―四三八
水産事務協議會要錄　昭和二年四月及同三年四月開催　農林省水産局編　同局　一―五七九―二七一
臺灣近海々洋調査報告　第六報　昭和三　青木赳雄、坂入七郎著　臺北　臺灣總督府殖産局　一―一四―六―三四
千葉縣水産試驗場報告　昭和二年度（漁撈之部）　千葉縣館山町　同場編　一―一四―二―八七
椿泊漁業組合概況　第三編　德島縣那賀郡椿泊　田淵豐吉編　同人　一―五七九―三六
動力附漁船ニ關スル統計　昭和四年　同局　農林省水産局編　一―一四―四―七八
內地水産業之概要　昭和二年　同局　農林省水産局編　一―五七九―二六
福井縣水産試驗場事業報告　第一卷　同場編　第一、二冊　福井　同場　二―一四―二―六九
宮城縣鰹鮪漁業調査　昭和二年度　仙臺　同縣水産會編　一―五七九―三七
宮崎縣水産試驗場業務概要　大正一五年昭和元年度、同二年度　同場編　宮崎　同場　二―一四―二―三七
冷凍資料　農林省水産局發行
第三輯　冷藏運搬船、製氷冷藏工場、貯氷庫實例其ノ三　同局編　一―五六―一―七二

第七門　産　業（水産及漁業、商業）

商　業　交　通

伊太利ノ海運保護政策ト其ノ海運　（一九一六至一九二七年）附關係法令對米船船提供記念財團編　同團　一―五七九―一九四　冊函號
一、二等局及特定三等局業務要覽　昭和二年度　遞信省編　同省　一―一四―四―四八四
一般商業數學　北條時重著　目黑書店　五、〇〇　一―五八八―一七八
運送店實務と其會計　坂元順吾著　大同書院　二、五〇　一―五五―二―一五六
英語商業用の手紙　宮原景一編　慶應義塾出版局　一、八〇　一―五五―二―一七五
大分高等商業學校商事調査部一覽　同部編　大分　同部　一―五七九―一八六
大阪港外國貿易統計表　大阪稅關編　大、同關　一―一四―二―一〇四
大阪鐵道局の施政　本田一八郎著　大、鐵道新報社　一―五七九―一五三
考究に値すべき大阪貿易彙報　昭和二年　昭和三　大阪府立商品陳列所編　大、同所　一―一四―八―八二
海運同盟論　小島昌太郎著　訂三版　有斐閣　六、三〇　一―五五―一　七三
海外旅行調査報告　昭和三年夏期　神戸　同校　神戸高等商業學校編　一―三六―三五七
航空要覽　遞信省航空局編　昭和三　同局　一―五一八―二一
鋼製客貨車　小坂狷二著　鐵道省工作局　一―五七六―一五六
交通經濟學概論　島田孝一著　泰文社　四、五〇　一―五八八―四四
高等商業數學　上卷　小林行昌著　丸善　五、〇〇　訂一七版　一―四三―二八八

神戸鐵道局年報　昭和二年度　神戸鐵道局編　大、大阪鐵道局　一、二四、四—五〇二

金澤市貨物輸移出入統計　昭和二年　金澤市編　金澤　同市　一、二四、四—八二六

株式年鑑　昭和四年度　大阪屋商店調査部編　大、同部　五、〇〇　一、二四、四—三七五

兜町　根本十郎著　廣陽社　一、五〇　一、五八七—一八〇

北支那貿易年報　昭和二年　下編　滿鐵調査課編　大連　同社　一、二四、四—四六四

哈運資料 極東露領交通機關擴張十年計畫　滿鐵哈爾賓事務所運輸課(弓場盛吉譯)編　大連　滿鐵社　一、五七九—二五二

新制 銀行簿記　畠山豐吉著　大、大同書院　二、八〇　一、五九一—三八

銀行簿記提要　吉田良三著　同文館　一、八〇　一、五九一—八九

外國鐵道關係圖書雜誌新聞主要記事索引目錄　鐵道省運輸局發行　昭和三年　同局　一、五七九—七

外國鐵道調査資料　特刊　支那鐵道の黨化組織　鐵道省運輸局發行　飯尾　禎著　一、五七九—三三

外國貿易概要　昭和二年　昭和三　大藏省主稅局編　同局　一—三九—四四

外國貿易の手續　上坂酉三著　文雅堂　三、二〇　一、五八一—一三〇

廣告論叢　第一〇輯　大、萬年社　五〇　出口都郎編　昭和三　一、五二四—二四七

實務計算表及其使用法　塚本文治著　松邑三松堂　三、八〇　一、五五八—一六四

月給取より商人へ　山下實治著　商店界社　一、五〇　一、五八六—二六

商業書信　鳥居助三著　日本教科書刊行會　一、三〇　一、五八八—九六

商業美學　小林愛雄著　振興館　一、〇〇　一、五八八—一六六

商事要項　上卷　清水書店　石川文吾著　一、八〇　訂再版　一、五九一—七〇

新撰 商事要項　上卷　大、大同書院　栗林定次郎、齋藤貞著　一、六〇　一、五九一—七四

商品盛衰記　東京朝日新聞社經濟部編　同社　六〇　一、五八六—二八

尺度綜攷　藤田元春著　刀江書院　五、八〇　一、五五—二六三

主要貨物統計年報　昭和二年　東京鐵道局編　同局　一、二四、二—一五三

乘車式荷馬車調査委員會業務報告書　第一回　帝國競馬協會編　同會　一、五八八—一〇五

新商業叢書　博文館發行　三、〇〇　昭和三、四　二、五六—一九一

第一編　商用文新話　第二編　顧客の心理と扱法　谷岡義賢著　下澤瑞世著

征空　佛、ニエッセル著　陸軍航空本部譯　同部　一、五九七—一六

世界電信線路圖　第一—三　水路部製　改　九一・四〇×六三・六五　同部　一、五〇　一、二四、四—七九一

世界貿易年鑑　昭和四年　横濱貿易協會編　横濱　同會　二、〇〇　一、五八〇—二七

全國文具界大觀　仕入篇　坂本胖編　大、文具界社　四、五〇　昭和三　一、二四、四—三〇

大日本外國貿易年表　昭和二年　上篇　大藏省編　同省　一、二四、四—三四八

大日本帝國港灣統計　昭和二年　內務省土木局編　同省　一、五七六—二二八

大連營口兩港に於ける支那沿岸貿易　大連商工會議所編　大連　同所

大連港輸入品の現勢　第一編　大連商工會議所編　大連　同所　一—五八八—五七

大連特產市場不振の原因と其對策　大連商工會議所編　大連　同所　一—五七九—二〇三

臺灣總督府交通局鐵道年報　第二九回　昭和二年度　同鐵道部編　昭和三　臺北　同部　一、二四、四—四一七

臺灣總督府遞信統計要覽　昭和元年度　同府交通局編　昭和三　臺北　同局　一、二四、四—八二四

臺灣貿易概覽　昭和二年　臺灣總督府稅關編　昭和三　基隆　同關　一、二四、四—二三三

臺灣貿易年表　昭和二年　臺灣總督府稅關編　昭和三　基隆　同關　一、二四、四—六八九

〔高岡高等商業學校〕研究論集　第一號　高岡　同校研究會編　同校　一、五〇　一、二四、五—三九

通信統計要覽　昭和二年度　遞信省編　同省　一、二四、四—一〇八

通信例規類纂　樺太廳內務部遞信課編　帝國地方行政學會　一、二四、七—四三六

遞信志　通信編　航路標識編　臺灣總督府交通局遞信部編　昭和三　臺北　同部　二、五六八—一五六

朝鮮總督府遞信統計要覽　昭和二年度　同局　同府遞信局編　京城　一、二四、四—一一六

朝鮮總督府遞信年報　昭和二年度　同局　同府遞信局編　京城　一、二四、四—一二六

〔朝鮮總督府鐵道局〕年報　昭和二年度　同局編　昭和三　京城　同局　一、二四、四—七五〇

朝鮮鐵道狀況　第一九回　朝鮮總督府鐵道局編　昭和三　京城　同局　一、二四、四—七八二

鐵道改良工事の話　土井源三良著　鐵道技術社　一、八〇　一、五九七—五

鐵道交通大學講座　第三回　同學編　同學　二、五〇　一、五八一—五

鐵道經營の理論と實際　佐藤雄能著　同文館　五、八〇　一、五五八—一六二

現代商業美術全集　アルス發行　昭和三、四　五—五七六—五六

第一　世界各國ポスター集　アトリエ社編　第四　各種ショーウキンドー裝置集　北原義雄編　第九　店頭店內設備集　アトリエ社編　第一〇　賣出し街頭裝飾集　北原義雄編　第一二　包紙容器意匠圖案集　アトリエ社編

工業簿記と原價計算　吉田良三著　同文館　昭和三　三、五〇　一、五九一—一六

小賣商人問題　藤井晉三郎著　商人之友社　一、二〇　一、五八六—二三五

國際鐵道會議協會倫敦會議報告書集　鐵道省運輸局發行　第一〇回　第五輯　デスパッチングシステム　同　局編　一、五八一—二六〇

倉庫法釋義　齋藤助堯著　清水書店　訂再版　二、五〇　一、五一二—二四〇

佐世保市々營市場概要　附　公設市場關係諸規則　同市役所編　佐世保　同所　一、五九一—三四一

市場要論　內池廉吉著　巖松堂　一、五〇　一、五五二—二七三

實用獨逸商業通信文　大島俊一郎著　大倉書店　二、〇〇　一、五八九—七四

支那外國貿易統計表　第二卷　昭和二年度　東京商工會議所編　同所　八五　一、二四四—八一五

支那貿易年報　民國一六年　昭和三　大、大阪市役所產業部調査課編　同課　一、五二四—三八二

商學討究　第三卷　下冊　昭和三　小樽高等商業學校研究室編　小樽　同室　一、〇〇　一、二四五—一七四

商業英語通信軌範　苦米地英俊著　嚴文堂　五、三〇　一、三五八—二八四

改版 商業學概論　內池廉吉著　同文館　一、二四版　三、四〇　昭和三　一、七八—七四

商業學通論　上坂酉三著　泰文社　二、〇〇　一、五九一—九〇

鐵道傷害防止漫畫讀本　山口直一編　鐵道知識社　昭和二、一、三〇　一—五八六—一九六

鐵道省年報　昭和二年度　昭和三　同　鐵道省編　一—四四—七六イ

鐵道線路概要　平野武文著　日本文化協會　二、五〇　一—五五—一二八〇

鐵道統計資料　昭和二年度　昭和三、四　第一—三編　同省　鐵道省編　四—一四、四—七六ロ

天津貿易年報　一九二七年度　天津　同所　天津日本人商業會議所編　一—一四、四—五一七

府内近郊東京交通便覽　高橋達編　交通協會　、三五　一—五六九—一三〇

東京市魚市場年報　昭和三年　同所　東京市役所編　一—一四、四—六九一

東京市電乘客交通調査報告　東京市電氣局運輸課調査掛發行　同　掛編　一—一四、四—八二八

乘客調査實績概要　昭和三年度

鳥取縣輸出入統計　昭和二年　鳥取　同縣　第一七回　鳥取縣編　一—一四、二—ロ　五七

取引所研究　小山正之助著　巖松堂　三、〇〇　補三版　一—三七—一二六ロ

取引所通論　須々木庄平著　大、大同書院　昭和三　二、〇〇　一—五八八—九二

取引所の理論的研究　向井鹿松著　丸善　二、八〇　訂再版　一—五六三—四九イ

度量衡統計要覽　第二三次　昭和二年度　中央度量衡檢定所編　昭和三　同所　一—二三—三八五

度量衡年報　昭和二年度　同所　商工省中央度量衡檢定所編　一—五六八—二二五

内外商業政策　上卷　丸善　小林行昌著　三、八〇　訂四版　一—三八〇—二八一イ

名古屋市貨物集散概況　昭和二年　名古屋　同市産業部勸業課編　同課　一—一四、二—ハ　九六

日伯貿易ニ就テ　（其一）　昭和三　商工省商務局貿易課編　同課　一—五七九—三三

〔日本外材輸入協會聯合會〕年報　第二號（一九二九年）　同會編　同會　一—一四、二—イ　六〇三

日本全國鐵道線路料程　昭和三年三月末日現在　鐵道省編　同省　一—三三七—三五二

社團法人日本貿易協會パンフレット　同會發行　一—一四、五—三五

第三編　日貨排斥と其對策　日本貿易協會編

彦根高商論叢　第五輯　昭和三　彦根高等商業學校研究會編　滋賀縣彦根町　同校　一—五九一—二八

平尾贊平商店五十年史　平尾太郎編　同店　一—五九四—二六

貿易奬勵資料　第一輯　同會　財團法人貿易奬勵會編　一—五七九—二六三

北海道内鐵道運賃哩程早見表　昭和四年一月調　札幌　同人　三田德太郎編　一—五七六—二六

保線講話會記錄　第七回　シビル社　鐵道省工務局編　二、〇〇　一—五七六—二五四

本邦外國貿易概況　昭和三年　同課　商工省商務局貿易課編　一—一四、二—ロ　一七六

内外市場に於ける本邦輸出綿織物の現勢　商工省商務局編　日本輸出綿織物同業組合聯合會　一〇、〇〇　一—五八八—一四三

「メートル」法實行の概況　昭和二年末現在　務局編　昭和三　商工省工務局　同局　一—五七六—二八

輸出品包裝改善ニ關スル調査　商工省商務局貿易課發行　一—五一四—四七九

第七輯　商工省輸出品包裝改善講演會講演集　其ノ五　主催　同　課編

備船契約の研究　矢野剛著　文雅堂　昭和三　五、〇〇　一—五八八—八〇イ

旅商第二班報告書　第二回　同所　日本商工會議所編　一、二〇　一—五八八—六九

リンドバーグ物語　ファイフ著　同校、五〇　日本飛行學校譯　一—五七九—三一〇

工　藝

淺野スレート　瀧山米太郎編　淺野スレート株式會社　昭和三　冊函　一—五七六—一二四號

越中國福野村鑄物師記　寫（正德年中ノ記錄ナリ）　一—三四—一五二

大阪工業試驗所報告　同所編　工政會　昭和三、四　四、八一　九—一四、二—イ　四九八

第九回　第八號　もすりん布多漂白ニ關スル研究（第一報）　宇高春風著

第一〇號　日本產松根原油ニ關スル研究（第一報）　秋吉三郎著

第一一號　とるおーるヨリべんぞあるでひど製造ニ用フル酸化滿俺ニ關スル研究（第一報）　角谷清明、山口直利著

第一二號　硝子ノ光學恒數ト其組成々分トノ關係（第三報）　高松亨著

第一〇回　第一一號　有機性護謨加硫促進劑ノ比較試驗成績　田中胖、原義敬著

第二號　火炭ヨリ「アルミニウム」製造用礬土ノ生成ニ就テ（第一報）　關勇著

第三號　鉛ヲ主成分トスル耐酸合金ノ研究　佐野正夫著

第四、五號　日本產薄荷油ニ關スル研究（第三、四報）　篠崎英之助、長澤徹著

瓦斯事業要覽　昭和二年度　同會　帝國瓦斯協會編　一—三三—一三六

甘蔗糖及び其製造　ブリンゼン、ヘアリッヒ著　吉田中賢夫譯　丸善　五、〇〇　一—五五八—一五八

機械工業通覽　第一回　同會　最新工學普及會編　三、五〇　一—五五三—三七

工學博士北村彌一郎窯業全集　第二卷　同會　大日本窯業協會編　一—五八一—一三九

絹紡織學　大住吾八著　丸善　五、〇〇　訂再版　一—五〇七—六八イ

岐阜傘に關する調査研究　岡村清次、神馬仁太郎著　岐阜縣加納町　神馬仁太郎　一—五八八—一一九

〔義勇財團海防義會〕研究報告　同會發行　一—一四、五—一一六

第三三號　アルミニウム、マグネシウム、亞鉛三元合金系の研究（一）　松本佐太郎著　金澤古九谷研究會　西原清著

九谷陶磁史鑑　木檜恕一著　洪洋社　四、八〇　一—五八八—一九七

現代日本の家具　三木正一著　大、大同書院　一、五〇　一—五八八—一一一

工業經濟要綱　大、次男著　大石堂　三、五〇　一—五九一—七三

工業力學　山本　同會　産業福利協會編　七〇　一—五八八—一八七

工場安全規則集　東京工場懇話會編　同會　一—五七九—二六七

工場安全週間成績報告　東京工場懇話會編　同會　一—五七九—二六二

工場危害豫防及衛生規則案要綱　並同案趣旨說明書及施行内規案　日本工業倶樂部調査課編　同課　一—五七九—二九一

工場管理學　佐藤富治著　大、東洋圖書株式合資會社　四、八〇　一—五八八—一一八

工場經營と會計　第一卷　共立社　材料編　二、〇〇　神馬新七郎著　一—五八八—一五一

工場統計表　昭和二年　東京統計協會　商工大臣官房統計課編　三、八〇　一—一四、八—四九

工場法改正私見　瀧川定次編　京、同人　一—五七九—一九二
米と絲叺及農村と藁工業　日本絲叺普及會編　一—五七九—一八四
彩壺會講演錄　同會發行　一、五〇　再版　三—五二四—二
奥田頴川　青木木米　仁阿彌道八　大正生會編　同　大正生著
最新機織法　三浦乾太郎著　丸善　三、〇〇　一—五八—一七二
最新日本室内器具製作圖集　西嶋東洲著　昭和三大、紙業新聞社　三、五〇　宮本忠平著　日本工藝學會　六、〇〇　一—四三—三四五
紙業人國記　一—五六七—四
實用機織學　松下喜藏、飯田波次郎編　教育圖書出版社　八、〇〇　三—五八—九九
實用工藝叢書　博文館發行　三、二〇　訂九版　一—三三〇—四八
第一卷　織物仕上法　池田伊介著
〔商工省〕陶磁器試驗所報告　第七號　工政會　一、六五　同附圖付　同所編　一—二四二—五二七
副業手工趣味の竹細工　藤五代筑著　文光社　一、二〇　一—五八—二〇四
製紙工業の災害とその豫防　産業副利協會(井口幸一調)編　同會　一、五〇　一—五七—三〇八
清酒洋酒速製祕法詳解　原信著　鶴屋商店　一〇、〇〇　一—五九七—一三
西洋家具圖案カタログ　木村貞著　東京家具之友社　八、〇〇　一—四二二—一〇二
セメント粉末程度ト物理的及化學的性質トノ關係ニ就テ　北澤忠男著　名古屋　同人　一—五六—一五九
染織原料試驗法　西田博太郎、塚本信雄著　太陽堂　三、五〇　一—五八—一五三
染織全書　第五卷　工政會　加藤淺四著　三、五〇　一—五六三—二〇四
梳棉機取扱法　名取義雄著　大阪府高石町　紡織雜誌社　二、五〇　一—五八—一七三
臺灣總督府中央研究所工業部報告　臺北　同所發行　昭和三、四　七—二四二—二八五
第二六號　甘蔗糖蜜稀釋液の酸度の研究　平友恒著
第二七號　瓜子中の酵素に就て(第三報)　田中庄助著
第二八號　人尿添加酵母培養基　加藤宣次郎著
第二九號　砂糖製品に繁殖し臭氣を發生する微生物に就て(第一報)　武田義人、末松勝利著
第三〇號　臺灣に於て白麹製造に使用する酵母に就て　武田義人、金山尙明著
第三一號　蒸餾の際米酒液面に浮遊する黑色物質に就て　勝田常芳著
第三二號　醬油のサリチル酸の檢出法に就て　平友恒著
臺灣糖業統計　第一七　臺北　臺灣總督府殖産局特産課編　一—二四二—二二三
釀造試驗所沿革誌　附　日本釀造協會　同會編　一—五五—一四九
大禮記念釀造論文集　日本釀友會編　同會　四、五〇　昭和三　一—五八八—九一
圖解化學工業　科學知識普及會編　同會　五、〇〇　一—五六七—一九
籐表と製作祕傳　伊奈市太郎著　茨城縣波崎町　籐表製作奨勵部　一—五九〇—三八
東京高等工業學校學報　同校發行　一—四五—一三三

第九號　耐火煉瓦の荷重の下に於ける軟化溫度に就て　第一、二報　近藤清治著
煉瓦、タイル及セメント製品の耐火性に就て　同　著
東京瓦斯株式會社四十年の回顧　中尾天王山房主人(虞良人)著　同社　一、〇〇　一—五九七—一五
東京工業試驗所年報　昭和二年　同所編　昭和三　一—四二二—一二七ホ
東京工業試驗所報告　同所發行　昭和三、四　六—一四二—一一七イ
第二三回　第一一號　綿繻子「シュライナー」仕上ノ研究　藤田正一著
第二四回　第一號　鰮油中ノ高度不飽和酸ノ研究　第一報　外山修之、土屋知太郎著
第三號　鹽素法ニ依ル木材「パルプ」ノ精製ニ就テ　村椙兵義著
第四號　「イシナギ」肝油ノ脂肪酸ニ就テ　辻本滿丸著
鱈場蟹肝油中ノ新「アルコール」ニ就テ　同　著
市販「イリベ」脂中ノ炭化水素「イリベン」及ビ高級「アルコール」ニ就テ　同　著
「エゴ」油ノ不鹼化物ニ就テ　同　著
「キンキン」油、目拔魚油及ビ鯛油　增淵吉長著
第五號　糖類ノ鹽素酸化ニ關スル研究　越智主一郎、中村松雄著
第六號　木材「パルプ」及人造絹絲ニ關スル研究　第一、二報　岡田元等著
最近東京市工場要覽　同市役所商工課編　工政會　二、五〇　一—五九七—六
中之島製紙の沿革　中野敏雄編　同人　昭和三　一—五八八—一六七
日本硝子業之精華　帝國硝子新報社編　昭和三大、同社　一—三五九—三〇イ

日本工業政策　田中貢著　栗田書店　二、八〇　一—五九—一四三
日本食鹽回送史　日本食鹽回送株式會社編　神戸　同社　一—五八八—一八二
日本セルロイド商工大鑑　川上進一著　昭和三　セルロルド新報社　一五、〇〇　一—五八八—九〇
日本糖業年鑑　昭和四年版　日本糖業調査所編　同所　三、〇〇　一—四四—七九〇
燃料研究所彙報　埼玉縣川口町　同所發行　一—二四、五—一四六ロ
第三號　石炭の完全瓦斯化及び其方式　同　所編
燃料研究所試驗報告　埼玉縣川口町　同所發行　一—二四、五—一六四
第六號　ディーセル機關用低溫タール油に就て　諏訪哲郎著
紡織叢書　宇治山田　昭和三　東洋紡績株式會社職工教育部發行　一—五七二—一七六
第四篇　リング精紡機計算　森山弘助著
發明をどうして金にするか　竹崎瑞夫著　大、日刊工業新聞社　二、〇〇　一—三三—四五九
伏見人形の話　有坂與太郎著　書報社　一、二〇　一—五九〇—二六
まとまりたる室内家具圖案集　第二輯　永原與藏著　富山　木材工藝圖案研究會　一、三〇　一—五七六—一〇〇
綿織物年表　昭和三年　同課　第二次　商工省統計課編　一—二四四—一六七
綿絲紡績事情參考書　第五二次　昭和三年下半期　大日本紡績聯合會編　大、同會　一、〇〇　一—二四二ロ—二六
實地指針藥品鑑査　足立訒著　嵩山房　三、五〇　一—五〇—三五

第七門　産業（工藝・家政）　第八門　事彙　類書

和洋簞笥圖集　一九二九年　宮崎美術工藝協會編　宮崎同會　五、〇〇　一—四一九—一八〇

家政

赤ちやんから兩親へ　高田義一郎著　春陽堂　二、〇〇　冊一—六一—三七三號

飲食養新談　井上正賀著　酒罐詰新報社　二、五〇　一—五八六—二〇一

家庭講座テキスト　我子の爲に　花の卷　東京中央放送局編　日本放送協會關東支部　六〇　一—五六—二七四

家庭科學大系　第一—一七回　昭和三、四　同會　同刊行會編　七—五八三—四四

基礎日本料理法　恒松紫雲著　大、大阪家事研究所　三、〇〇　一—五八八—一六〇

果物の調理と食べ方　手塚かね子著　一元社　一、〇〇　一—五八六—一六二

これだけは是非心得たい現代的の御料理　黒岩進著　東京調理研究會　一、〇〇　一—五八六—一三七

年中三食獻立及料理法　榊原靜太郎著　大倉書店　二、五〇　一—五八六—一五四

食品の選擇及榮養價計算早見表　糧友會編　同會　一、五〇　一—五七九—二一三

見方買方食物の吟味　大畑德太郎著　萬里閣　四版　一、二〇　一—五八六—二〇〇

赤堀西洋料理法　赤堀峯吉著　大倉書店　三、〇〇　一—五八六—二〇九

臺所改善　京都府社會課編　京、同課　一—五七九—二一二

美味しく出來る漬物のつけ方　奥村秀子著　春江堂　一、〇〇　一—五八六—一七八

三百六十五日日々の獻立料理　村井政善著　昭和三　資文堂　二、八〇　一—五八六—一九二

婦人講話要說　江木清一著　廣島　昭文社　三、五〇　一—五二五—三七九

現代婦人手藝全集　三瀨商店發行　昭和三　一—五八三—一二

第六　歐風刺繍篇　山脇敏子著

嫁入叢書　實業之日本社發行　三、〇〇　二—五八六—一七三

第一　家政篇　井上秀子著

第二　妊娠と安産篇　久慈直太郎著

寫眞圖解料理の仕方　村井政善著　臺所司會　三、五〇　一—一三〇—一二二

第八門　事彙

社會事物起原と珍聞　植原路郎著　實業之日本社　一、二〇　冊一—五九九—函一三三號

日本家庭大百科辭彙　第二卷　冨山房百科辭典編纂部編　冨山房　一〇、〇〇　一—五七六—二四

類書

群書類從　塙保己一編　同完成會

第九輯　文筆部、消息部　冊三—五八三—函一四號

第二〇輯　合戰部

第二六輯　雜部

新校群書類從　塙保己一編　內外書籍株式會社

第二卷　帝王部　一

第二〇卷　補任部　一　雜部　二　二—五八四—五

古事類苑　神宮司廳編　京、同刊行會（複製）　昭和三、四　八—五六七—一

武技部　二

地部　二

樂舞部　二

政治部　二、三

器用部　二

方技部　二

宗教部　四

續群書類從　塙保己一編　同完成會　訂

第三三輯　下　雜部　一—八〇—三二

祕府略　第三回　同會　古典保存會編　一—一三九—三一

和漢三才圖會　上卷　寺島良安（尙順）編　日本隨筆大成刊行會　一—九九九—五一

叢書

朝日常識講座　朝日新聞社發行　冊五—五八三—函三三號

第六卷　都市と農村　柳田國男著

第七卷　物價の話　牧野輝智著

第八卷　文藝の話　土岐善麿著

第九卷　婦人問題の話　鈴木文四郎著

第一〇卷　新聞の話　杉村廣太郎著

有朋堂文庫　有朋堂發行　靖獻遺言　淺見絅齋（安正）著　洗心洞劄記　大鹽中齋（後素）著　一—五四三—一〇一

五十嵐力集　酒井雄文堂發行　第四卷　水莖　同人著　一—五八三—一三

異國叢書　駿南社發行　第七　ドン、ロトリゴ日本見聞錄　ビスカイノ金銀島探檢報告書　村上直次郎譯　二—五五五—四七

第八　シーボルト日本交通貿易史　シーボルト著　吳秀三譯

岩波文庫　一三五、三五二、三五三、三九一—四〇五、四一一、四一二、四一七—四二一、四三二、四四二—四四九、四五五—四五七、四五九—四六六、四六九—四七〇、四八二、四八三、四八七—五〇六、五〇九—五一一　岩波書店編　同店　一五、八〇　四五—五六九—一四

烏有叢書　昭光堂文藝部發行　四版　五〇　一—九九〇—二二四

第一編　どうすればいゝのか？　辻潤著

上田敏全集　改造社發行　昭和三、四　二—五八四—七

第四卷　評論　同人著

第六卷　研究考證選註複刻及其他　日夏耿之介（樋口國登）等編

鷗外全集　同刊行會發行　一—五九八—八

創作小說篇（中）　森鷗外（林太郎）著

改造文庫　第一部　第一〇—一五、一八—二二、二五—二八、三〇、三二、三六—三八篇　第二部　第一—三、一六、一七、三五、三六、四〇—五一、五三、五七—六〇、六二—六四、六六篇　改造社編　同社　六、七〇　二九—五六九—一四二

海舟全集　改造社發行
第一〇卷　海舟書簡其他　同刊行會編　一—五七四—二五

解放群書　解放社發行　昭和三
第三一編　婦人運動當面の諸問題　水野正次譯
第三二編　幸德秋水評論集　幸德秋水著
第三三編　世界革命婦人列傳　守田有秋編
第三七編　幸德いろは庵茶說集　幸德秋水著
三、五〇　四—五四八—二七

稿本叢書　國書稿本刊行會發行
第二卷　蘆假庵之集　齋藤彥麿著　一—五六六—一四
二、三〇

學藝講演通信社パンフレット　第三〇—五七　同社編　同社
七、二〇　一—五二四—三八九
六—五六〇—四三

學藝叢書　岩波書店發行
第一　音樂概論　兼常清佐著
第二　太陽研究の新紀元　關口鯉吉著
第三　素質の心理　松本亦太郎著
第四　フランスの近代畫　板垣鷹穗著
第五　ヘツベル　吹田順助著
第六　寄生蟲國日本　小泉丹著

荷田全集　第一、二卷　吉川弘文館　官幣大社稻荷神社編
二—五九三—七

賀茂眞淵全集　卷九　吉川弘文館　加茂百樹增訂　昭和三
一—四四—三二

木下尙江著作集　春秋社發行　改版
第三卷　良人の自白　後篇　同　人著
一、五〇　一—五八二—一六〇

金雞文藪　金雞學院發行
四〇　二—五一四—七〇六

クロポトキン全集　春陽堂發行
第一卷　一叛逆者の言葉、新しき時代、其他　石川三四郎譯
第五卷　無政府主義概論、其他　久保讓等譯
第九卷　ロシヤ文學その理想と現實　新居格譯
第一〇卷　フランス大革命史　上卷　岩佐作太郎譯
四—五八三—二三

皇學叢書　第一卷　廣文庫刊行會
新註　物集高見編
一—五五五—四五

國體科學叢書　京、國體科學社發行
第七卷　日本經濟史　石井秀雄著
一—五八七—一六八

國民叢書　文藝社發行
二、四〇　六—五一五—九九

第五四編　商事要項　小林鶯里(善八)著
第五八編　法律の知識　同著
第五九編　陪審法早わかり　同著
第六〇編　佛教入門　同著
第六一編　國文法の知識　同著
第六二編　修辭學の要領　同著

小酒井不木全集　改造社發行
第三卷　探偵小說短篇集　同　社編
一—五九八—五

志賀重昂全集　第七、八卷　同會　志賀重昂全集刊行會編
二—五七四—二〇

執齋全書　京、中田彥三郎等發行　大正一三—昭和三
五—五八四—二〇

第一編　三輪執齋　高瀨武次郎著
第一〇編　執齋記、日用心法　三輪希賢(執齋)著
第一一編　訓蒙大意敎約和解、志論　同著
第一二編　執齋和歌集　同著
第一三編　古本大學講義　同著

尙德堂叢書　名古屋　安藤次郎發行
第一集　チロシヤノ言　小栗重吉著　一—五八四—二二

春秋文庫　第一—一〇、一二、一三　春秋社編　同社
一、六〇〇　二—三三八—四四〇

崇文叢書　崇文院發行　昭和二—四
第一輯　二一—二六　慊堂全集卷二〇—二八　松崎復(慊堂)著
三八—四三　篆隸萬象名義　卷第五之四—六之四　外目次
解題
五一—五五　續左筆記卷一—一五　增島固(蘭園)著
五八、五九　侗庵非詩話　卷六—一〇　古賀煜(侗庵)著
六〇　傳經廬文鈔　海保元備(漁村)著
二、五—一五四—六〇

第二輯
一、二　定本韓非子纂聞卷一、二　蒲阪圓(松皐)著
一一、一二　崇程　卷一、二　古賀煜(侗庵)著
一五　崇孟　藪懋(孤山)著

聖賢遺書新釋叢刊　金雞學院發行
第六　曾國藩內訟錄(二完)　安岡正篤監修、金雞學院々生譯
一、二〇　一—五四二—六〇五

政策綱領大系　春秋社發行
一、二〇　一—五八七—一三一

第一卷　農業政策綱領　社會經濟研究所　編

世界大思想全集　第二、五、一二、一三、五二　春秋社編　昭和三、四　同社
五—五四五—五九

第五卷　性愛的嫉妬考　綿谷摩耶火著　一—五四三—二

日獨叢書　大雄閣發行　昭和三
五〇　一—一八三—五九五

第一編　新國際良心　獨、ゾルフ著
新獨逸の行くべき道　獨、ストレーゼマン著

二宮尊德全集　靜岡縣掛川町　二宮尊德偉業宣揚會發行
一—五六六—三九

第九冊　國民的敎養　德富蘇峰(猪一郎)著

大思想エンサイクロペヂア　第六、一一、一六、二二、二八、三〇、三一　春秋社編　同社
七—五七四—一七

鼎軒田口卯吉全集　第四卷　同刊行會編　大島秀雄
一—五七四—二

帝國大學講座　國文社發行
三—五八〇—六

第一二　帝國憲法　上杉愼吉著
第一七　國際私法　山田三良著
第二五　相續法　島田鐵吉著

帝國文庫　博文館發行　昭和三、四
六—五八三—一五

第一篇　珍本全集(前編)　藤村作校訂
第七篇　馬琴傑作集　山崎麓校訂
第一一篇　忠臣藏淨瑠璃集　小澤愛圃校訂
第一三篇　眞書太閤記　中卷　中村孝也校訂
第一六篇　大岡政談
第二三篇　名家漫筆集

藤樹先生全集　第四冊　藤樹神社創立協賛會編
滋賀縣高島郡靑柳村　藤樹書院　七、〇〇
一—五四二—六〇五

國文東方佛敎叢書　東方書院發行
第二輯
第二卷　法語部　下　鷲尾順敬編
一—五八七—一三一

軟派十二考　發藻堂發行
二、五〇　一—一八三—五九五

第五卷　性愛的嫉妬考　綿谷摩耶火著
一—五四三—二

日獨叢書　大雄閣發行　昭和三
五〇　一—五七九—一九八

第一編　新國際良心　獨、ゾルフ著
新獨逸の行くべき道　獨、ストレーゼマン著

二宮尊德全集　靜岡縣掛川町　二宮尊德偉業宣揚會發行
一—五六六—三九

第六卷　第一七—一九卷　書翰仕法、小田原領四—六　佐々井信太郎編

日本藝林叢書　第三、九卷　昭和三四　濱野知三郎等編　六合館　二—五七四—二一

第二、三卷　同會　同刊行會編　二—三八七—二五七

日本國粹全書　同刊行會發行　一三—五六九—九四

第三期　第四　歌舞伎年代記　上卷　立川焉馬著

第六、一〇、一二、一六　伊呂波字類抄　第五—八

第七　所作入人倫訓蒙圖彙由來入

第八　伊勢物語

第九、一八　重訂本草綱目啓蒙　第一、二　小野蘭山著

日本古典全集

第一一　近世畸人傳　伴蒿蹊、三熊思孝著

第一三、一七　多氣志樓蝦夷日誌集　第一、二　松浦竹四郎著

第一四　後拾遺和歌集

第一五　續近世畸人傳

日本儒林叢書　第四、五册　東洋圖書刊行會　論辯部　關儀一郎編　同刊行會發行　二—五七四—一八

日本名著全集　五—五四五—三二

江戸文藝之部

第三卷　芭蕉全集　同　會編

第七卷　淨瑠璃名作集　下卷　同　編

第一二卷　洒落本集　同　編

第一九卷　狂文狂歌集　同　編

第二七卷　俳文俳句集　同　編

抱月全集　博文館發行　二—五六三—二〇

第二卷　文學概論、歐洲文藝史、文藝評論　島村抱月著

第四卷　飜譯戲曲　獨、ズーダーマン等著　島村抱月譯

伯爵陸奥宗光遺稿　陸奥廣吉編　岩波書店　五、八〇　一—五八一—一四七

博文館叢書　同館發行　七—五六八—三五七

第一—三卷　源氏物語　藤村作等校註

第四—六卷　萬葉集略解　加藤千蔭著

第七卷　芭蕉句選年考　石河積翠園著

哈事資料　哈爾賓　滿鐵哈爾濱事務所發行　二—五七九—一五五

第二　北滿に於ける土器の製造と其販路　同　外三所編

第三　北滿への移民數と其分布　外一　同　編

羽仁もと子著作集　婦人之友社發行　六—五六六—九

第四卷　思想しつゝ生活しつゝ　同　人著

第七卷　惱める友のために　下　同　著

第一〇卷　家庭教育篇　下　同　著

第一一卷　若き姉妹に寄す　同　著

第一三卷　續思想しつゝ生活しつゝ　同　著

第一四卷　半生を語る　同　著

萬有文庫　第一六—一八　同社、四五　文藝社編　昭和三　三—五六九—九七

文化科學叢書　早稲田大學發行　五、〇〇　二—五六〇—二五

第六　史學概論　野々村戒三著

第七　美術概論　森口多里著

文科大學講座　第一—一六卷　イデア書院　小原國芳編　一五—五九二—九

文明協會ライブラリ　同會發行　三—五六六—三六

第一二號　勞働の哲學　英、バーンス著　浮田和民譯

第一三號　現代丁抹の農村研究　長崎常譯

第一四號　我れ等（リンドバーグ半自敍傳）　英、リンドバーグ著　宇都宮爽平譯

變態文獻叢書　文藝資料研究會發行

第二卷　變態風俗資料　同　會編　一—一八三—五八九

堀江歸一全集　改造社發行　四—五八三—四九

第二卷　貨幣及金融篇　上　同　著

第六卷　國際經濟論　下卷　同　著

第七卷　社會問題篇　同　著

第九卷　雜纂　下　同　著

〔滿鐵〕パンフレット　大連　滿鐵社發行　四—一四五—一一八

第四四號　滿洲貨幣相場集成　其三　滿鐵調査課編

第五五號　東支鐵道の輸送並に營業成績　槇田猷太郎譯

第五六號　改訂支那關稅定率表　中濱義久譯

第五七號　東支鐵道の滿洲經濟界に及ぼせる影響と創業廿五年間に於ける運賃政策の變遷　滿鐵哈爾賓事務所編

未來文明叢書　日本書院發行　昭和三　一、三〇　一—五八三—二

第三輯　次の精神文明　村上計二郎編

茗溪會パンフレット　目黑書店發行　一、五〇　一—五八四—一三

第四輯　御大禮勅語解　荻原擴著

明治大正先覺婦人全集　國民圖書株式會社發行

第八卷　鳩山春子篇　上　生活改善婦人と家庭　同　人著　一—五八三—四八

明治文化全集　日本評論社發行　五—五七四—一〇

第三卷　正史篇　下卷　吉野作造編

第八卷　法律篇　同　編

第一八卷　雜誌篇　同　編

第二〇卷　文明開化篇　同　編

第二一卷　社會篇　同　編

山梨稻川集　第一—四卷　靜岡　同會　同刊行會編　四—五八五—七四

山本宣治全集　ロゴス書院發行　三、六〇　二—五九八—四

第三卷　性教育　同　人著

第四卷　性と社會　同　著

勞農ロシア叢書　上野書店發行　二、四〇　三—五八七—一三五

第三　ソヴイエット憲法　ロシュテーン著　佐田弘雄譯

第四　最近十年間のソヴエート、ロシアの農村狀態　産業勞働調査所（山口省吾）譯

第五　ソヴエート、ユニオンの消費組合　ポポフ著　同所（岡村貞三）譯

良寛全集　大島花束（清作）編　岩波書店　一—五八五—五七

獵奇叢書　國際文獻刊行會發行　一—五八九—一二三

第一卷　危險なる知己、佛、上　コーテルロ、デイ、ラクロ著　同會譯

ロゴス叢書　ロゴス書院發行　一、九〇　二—五八三—三五

第二編　明治維新史　井野邊茂雄著
第三編　群集社會學　新明正道著

爐邊叢書　鄕土研究社發行　一、〇〇〇

第三二編　山原の土俗　島袋源七著　一—三八九—二一

隨筆

江戸時代のさま〳〵　三田村鳶魚著　博文館　四、二〇　冊一—五七八—二四七號

光雲懷古談　高村光雲著　萬里閣　三、四版　三、五〇　一—五七八—二三三

五十年の回顧　朝日新聞社編　大、同社　一—五七八—二六六

隨筆集　**雜草の花**　服部純雄著　大日本雄辯會講談社　一、八〇　一—三三二—四三八

●**三英隨筆**　寫（小關三英ノ儒、醫ニ關スル隨筆ナリ）　◎一—り—六三

屎尿屁　高野六郎著　富士書房等　昭和三　二、〇〇〇　一—五七〇—二四九

談奇館隨筆　文藝市場社發行　二、五〇　一—五六六—五四

第三編　香具師奧義書　和田信義著

日本隨筆全集　第三、一一、一八卷　國民圖書株式會社編　同社　三—五七四—一

日本隨筆大成　第二期　卷八—一〇、一二及別卷　同編輯部編　同刊行會　五—五四五—六五

●**潮水漫筆**　福原瀾水著　蜀山人補寫　◎三—り—六一

未刊隨筆百種　第二一—二三　隨筆同好會編　昭和三、四　米山堂　三—五六〇—二九

雜書

石田靖一集　同人著　鐵道研究社　一、三〇　冊一—五七〇—二五六號

海彼岸　內田誠著　同人　一—五九五—三七

歐洲土產　秋守常太郎著　大、同人　一—三三二—四四三

思ひ出を語る　小笠原長生著　實業之日本社　一、五〇　一—五五六—三〇六

學者膝栗毛　三宅恒方著　富士書房　二、〇〇　一—五九五—九

明治大正　**綺談珍聞大集成**　上、中　梅原北明編　文藝市場社　二—五八五—五三

熊本夜話　豐福一喜著　熊本　九州新聞社　一、三〇　一—五七〇—二七三

京城帝國大學法文學部紀要　京城　同學發行　一—一四、五—二四三

第一　鄕歌及び吏讀の研究　小倉進平著

京城帝國大學法文學部研究調査冊子　京城　同學發行　一—一四、五—二四三

第一集　平安南北道の方言　小倉進平著　二—一四、五—三〇

財團法人　**啓明會講演集**　同會發行

第二八回　東洋藝術の系統　伊東忠太著
琉球染色に就きて　鎌田芳太郎著

第三一回　歐米視察談　藤村義朗著

財團法人　**啓明會創立十年記念講演集**　同會編　同會　昭和三　一—五八五—四九

原始から出た　林一郎著　ロゴス書院　一、〇〇　一—五八九—一〇九

〔財團法人〕**齋藤報恩會學術研究報告**　別刷集第三　同研究會總務部編　昭和三　仙臺　同部　一—一四、五—一五七

財團法人　**齋藤報恩會事業年報**　第四（昭和二年度）　仙臺　同會　同會編　一—一四、五—一五三

三階の窓から　岡村喜之（岡杜人）著　東京堂　一—三三三—四六一

自由日本を漁る　清澤洌著　博文堂　一、八〇　一—三四一—五二〇

JOBK講演集　第三卷　大、寶文館　日本放送協會關西支部編　一、〇〇〇　一—五七〇—一三三

情熱的論理　北村兼子著　平凡社　一、八〇　一—五六八—四〇八

ラヂオ講演　**趣味講座**　第四篇　同部　第一輯　一、〇〇　日本放送協會關東支部編　一—五四七—五〇八

時と人を繞りての　**新聞記者生活**　宇野木忠著　二里木書店　二、二〇　一—五九五—二〇

昭和三年史　年史刊行會編　同會　二、八〇　一—五九三—二

三百三十名家　**洗心道場**　日本新聞社編　同社　二、三〇　一—三三二—四五五

臺灣日日新報一萬號及創立三十週年記念講演集　石原幸作編　臺北　臺灣日日新報社　一、〇〇　一—五八九—七五

韜晦以後　**茅原華山文集**　茅原廉太郎著　內觀社　二、〇〇　一—三三二—四五一

日獨文化講演集　第二講　大雄閣　日獨文化協會編　昭和三　一、五〇　一—五二四—七四二

日露協會報告　同會發行　昭和三、四　一—六二一四、五—四

第四〇號　ソヴェート聯邦利權政策の積極化其他　同會譯編

第四一號　蘇聯邦民間飛行と其の計畫其他　同編
第四二號　ソヴェート聯邦の國際關係其他　同譯編
第四三號　蘇聯邦とアメリカとの經濟關係其他　同譯編
第四四號　ソ聯邦一九二六年の國勢調査に就て其他　同譯編
第四五號　社會主義的建設の成功と困難其他　同譯編

弘田直衛　弘田晴江編　弘田花喜　一—五七八—二七七

新聞紙

新聞界人物評傳　宮居康太郎著　新聞興信所　冊一—五九四—二三號

新聞常識　下村宏著　日本評論社　一、八〇　一—五七〇—二四三

新聞總覽　昭和四年　第二一版　日本電報通信社編　同社　一五、〇〇　一—三四二—二七リ

自一月至六月 閲覽人員并貸附圖書數

開館日數一六七日

閲覽人員						貸附圖書冊數								
種別	尋常	特別	館外帶出	合計	一日平均		和漢書	洋書	合計	百分比例	一日平均
						第一門 神書 宗教	七、三九三		七、四五五	一・六	
						第二門 哲學 教育	二八、一二一		二八、六四〇	六・二	
						第三門 文學 語學	九四、七四七		一〇六、六七五	二三・一	
						第四門 歷史 傳記 地誌 紀行	四五、九五五		四六、八九二	一〇・一	
						第五門 國家、法律、經濟、社會、統計	五六、二〇二		五七、八四八	一二・五	
						第六門 數學 醫學 理學	六二、〇六七		六五、〇一五	一四・一	
						第七門 工學 藝術 兵事 產業	八一、四六六		八五、一九九	一八・四	
						第八門 類書 叢書 隨筆 雜書	六一、九七六		六四、六二九	一四・〇	
						合計	四三七、九二七		四六二、三五三	一〇〇・〇	
一日平均	五一、四四四	二、二七四	一五九、六六三	三〇八・〇	一三・六		二、六二一・三	一四六・三	二、七六八・六		

cultivated in Japan. Tokyo. 1927. 4°. pp. 89. 72 *plts.* 306–76

Dainihon-Sanrinkwai, *pub.* Forestry abroad. Tokyo. 1929. 12°. 243–175

Maldonado, Ernesto. Cartilla forestal. Santiago. *n.d.* 8°. pp. 96. 10 *plts.* 304–249

U. S.–*Bureau of the census.* United States census of agriculture, 1925. Wash. 1928. 8°. *Illust.* 304–242

Commerce.

(Including **Business method**)

Foreign trade association of Yokohama. Foreign trade of Yokohama; with list of members of the Foreign trade association of Yokohama, Oct. 1, 1928. Yokohama. 1928. 4°. pp. 70. 9 *plts.* 306–69

Johnes, Trevor. Foreign trade documents with notes. Tokyo. 1929. 4°. *Illust.* and 7 *tabs.* 232–227

Kato Sei, *comp.* A new glossary of international shipping and commerce. English-Japanese. 最新英和 國際商業用語新辭典. Tokyo. 1929. 24°. 237–204

Kirita Taro. Our business diary simplified. Tokyo. 1928. 8°. 3 *tabs.* 302–124

Kokubo Sadanosuke, *and* **Maitani** Hikojiro. Revised business correspondence practice. Tokyo, *etc.* 1928. 8°..... 302–126

Kyoto chamber of commerce and industry. The foreign trade directory of Kyoto & vicinity. Kyoto. 1928. 8°. *Illust.* and 2 *plts.* Ps–63

Tokyo chamber of commerce and industry. Tokyo business directory, 1929. Tokyo. 1929. 4°. 3 *plts.* Ps–64

West Virginia–*Board of trade.* Proceedings of the fourth annual meeting held at Clarksburg, W.Va., Nov. 10–11, 1908. Wheeling. *n.d.* 8°..... Rp–69

Communication and Transportation.

Imoto T., *comp.* Imoto's safeguard 14 figure cipher code quick and sure (for coding & decoding) and The telegraphic detector for Imoto's safeguard 14 figure cipher code. Kobe. 1929. f°. pp. 16. Sg–14

Parmelee, Julius H. A review of railway operations in 1928. Wash. 1929. 8°. pp. 37. *Illust.* Rp–68

Engineering.

American society of civil engineers. Transactions. Vol. 71–75, 77, 79–81. Mar., 1911—Dec., 1912; Dec., 1914; 1915–1917. N.Y. 1911–1917. 8°. 9 vols.... 302–134

Combe, F. A. Centra and district heating: possibilities of application in Canada. Ottawa. 1924. 4°. pp. 79. *Illust.* 304–206

Glocker, Richard. Materialprüfung mit Röntgenstrahlen. Berl. 1927. 8°. *Illust.* 245–159

Haga Sōjirō. Treatise on the fundamental cause of disastrous explosion of steam-boiler. Tokyo. 1928. 8°. pp. 70, 24. (The FIRST ENGINE and boiler insurance co., ltd. Pamphlet, 9.) 304–191a

Keen, R. Wireless direction finding and directional reception. 2d & enl. ed. Lond. 1927. 8°. *Illust.* 302–138

Missouri–*Bureau of geology and mines.* Water resources of Missouri, 1857–1926. By H. C. Beckman. Vol. 20, 2d ser. Rolla. 1927. 8°. 12 *plts.* and *a map.* Ri–110

Roth, Arnold. Hochspannungstechnik. Berl. 1927. 8°. *Illust.* and 3 *tabs.* 245–160

Sudo Makane, *comp.* 英和 和英 建築用語新辭典 Tokyo. 1929. 16°. *Illust.* 243–203

U. S.–*Senate.* Supply of electrical equipment and competitive conditions. Wash. 1928. 8°. *A map.* (ITS doc., no. 46, 70th cong., 1st sess.) Rg–51

Teikoku kaiji kyokai. Register of vessels. Tokyo. 1929. 4°. 236–45

Mines and mining.

American institute of mining engineers. Transactions. Contents and index, vols. 1 to 15 inclusive. N.Y. 1888. 8°..... 302–131

U. S.–*Dep't of the interior.* Mining industry of the United States of America. By Thomas T. Read. Wash. 1922. 8°. pp. 62. *Illust.* and *a map*..... 304–214

Fine arts.

Einstein, Carl. Der frühere japanische Holzschnitt. Berl. *n.d.* 8°. pp. 24. 48 *plts.* (ORBIS pictus / Weltkunst-Bücherei hrsg. von Paul Westheim, Bd. 16.)..... 246–101

Haviland, Ch. Collection Ch. Haviland. Estampes japonaises: albums illustrés des maîtres de l'Ukiyoyé peintures. 2e partie. Paris. [1923] f°. 16 *plts.*... 306–64

Kiesel, Karl, *and* **Thiele,** Ernst O., *eds.* Art and Germany. Bremen. 1928. 8°. *Front.* and 25 *plts.*..... 304–248

Rumpf, Fritz. Sammlung Tony Straus-Negbaur. Japanische Farbenholzschnitte des 17. bis 19. Jahrhunderts. Berl. [1928] f°. *Front.* and 48 *plts.* ... 306–65

Smithsonian institution–*Freer gallery of art.* List of paintings, pastels, drawings, prints and copper plates by and attributed to American and European artists. Wash. 1928. 8°. pp. 51. (ITS publication, 2963.) Ro–4

Simon, Oliver, *and* **Rodenberg,** Julius. Printing of to-day. An illustrated survey of post-war typography in Europe and the United States. Lond. 1928. f°. *Illust.* 306–79

Music.

Allende, P. Humberto. Conferencias sobre música. Santiago. 1918. 8°. pp. 23. 6 *plts.*..... 304–232

Endo Hirosi, *comp.* Bibliography of oriental and primitive music. Tokyo. 1929. 8°. pp. 62..... 100–541

Amusements.

Kimura Kinka. Jusansai no Yoritomo. A drama presented by the Kabuki-za for His Royal Highness the Duke of Gloucester. Tokyo. 1929. 8°. pp. 9. *A plt.* Ea–74

Nippon yusen kaisha–*Passenger department.* How to play mah jong. 2d ed., rev. Tokyo. 1929. 12°. pp. 17. *Illust.*... 243–194

Industrial arts.

(Including **Technology**)

American iron and steel institute. Year book, 1919 and 1920. N.Y. 1920 and 1921. 8°. 2 vols..... Pr–151

Archiv für Buchbinderei. Zeitschrift für Einbandkunst. Jahrg. 29— Heft 1— Halle a. S. 1929— 4° ..... No. 113

Japanese government silk conditioning house. Report for the year 1928. Yokohama. 1929. 8°. pp. 9 ..... Ri–112

Kogyo kwagakukwai, *comp.* Kogyokwagakugoi. 工業化學語彙. Tokyo. 1928. 12°.....243–155a

Potter, Marion E., *and others, eds.* The industrial arts index, 1926–1927. Subject index to a selected list of engineering, trade and business periodicals, books and pamphlets, with a list of important technical societies. N.Y. 1928. 8°..... Pp–27

U. S.–*Bureau of the census.* Animal and vegetable fats and oils. Production, consumption, imports, exports and stocks. Prepared under supervision of Harvey J. Zimmerman. Wash. 1928. 8°. pp. 18 304–241

——— *Patent office.* The official gazette. Vol. 366— Jan., 1928— Wash. 1928— 4° Pp–36

Naval arts.

The **Italian** navy in the world war, 1915–1918. Facts and figures. Roma. 1927. 8°. pp. 58. *Front.*, 23 *plts.* and 18 *tabs.* 302–130

VIII. Periodicals.

Berman, Ia. Z. (Берман, Я. З.) До столітніх роковин заснування газета „Одесскій вѣстникъ," (1827–1927). Київ. 1928. 8°. (Государственная публичная библиотека в Одесса. Труды.)..... 304–227

Phelps, Edith M., *comp.* Periodicals of international importance. A selection of 600 useful in libraries everywhere. N.Y. 1926. 4°. pp. 28. 100–545

——— *Information section.* Social and humanitarian work. Geneva. 1927. 16°. pp. 53 ..... Ri–108

Lombardo Toledano, Vicente. Bibliografía del trabajo y de la previsión social en Mexico. Mexico. 1928. 12°. (MONOGRAFÍAS bibliográficas mexicanas, núm. 13.) 102–154

National housing association. Housing problems in America. N.Y. 1915–1918. 8°. 3 vols. (ITS proceedings, 4, 5 & 7.) 302–132

New York state. Miscellaneous labor laws; with amendments, additions and annotations to Nov. 1, 1928. [N.Y.] 1928. 8° 304–220

——— Workmen's compensation law; with amendments, additions and annotations to Sept. 1, 1928. [N.Y.] 1928. 8°... 304–219

The 2d **Pacific rotary** conference, *Tokyo.* Oct. 1–4, 1928. Tokyo. 1929. 4°. pp. 91. *Illust.* and *a port*..... Ri–109

Reed, J. Paul. Facing our social world. Kobe. 1929. 12°..... 243–198

Social science research council. 4th annual report, 1927–1928. N.Y. 1928. 8°. pp. 56. ..... Pr–150

U. S.–*Children's bureau.* Children's year leaflet, no. 2, 3–4, 6, 13. Wash. 1918–1919. 8° Ri–62

Statistics.

League of nations–*Economic and financial section.* International statistical yearbook, 1927. Geneva. 1928. 8°..... Pr–136

——— *Health organisation.* Official vital statistics of Switzerland. Geneva. 1928. 8°. pp. 88. (STATISTICAL handbooks series, no. 12.) Ri–107

VI. Science. Mathematics. Medicine.

Science.

R. **Accademia** delle scienze dell'Istituto di Bologna—*Classe di scienze fisiche.* Rendiconto. N.S., vol. 30–31 (1925–27). Bologna. 1926–1927. 8°. 2 vols..... Rk–58

British antarctic ("Terra Nova") expedition, 1910. Polychaeta. By William B. Benham. Lond. 1927. 4°. 4 *plts.* (ITS natural history report, Zoology, vol. 7, no. 2, pp. 47–182.) 182–318

British museum (N.H.). Diptera Brachycera and Athericera of the Fiji Islands. By Mario Bezzi. Lond. 1928. 8°. *Illust.* 182–134

——— New Zealand Empididae. By J. E. Collin. Lond. 1928. 8°. *Illust.* 182–135

Eddington, A. S. Stars and atoms. Oxf. 1927. 8°. *Front., illust.* and 5 *plts.* ... 302–137

Hachisuka Masauji. Variations among birds. Tokyo. 1928. 8°. *Front.* and 23 *plts.* (The ORNITHOLOGICAL society of Japan. Supplementary publication, no. 12.)..... 302–125

Hayakawa Sashichi. Sako-syooku tosyo mokuroku (槎考書屋圖書目錄) sive, Symbolae ex libris Hayakawa. Ex College plantarum Asia orientarum. Tokyo. 1929. 4° 100–535

Kuroda Nagamichi. The protection of birds in Japan. Tokyo. 1928. 8°. pp. 19. 10 *plts.* Ea–42

Kyûshû imperial university. Catalogue of scientific reports and periodicals. Fukuoka. 1929. 4°. pp. 81 100–546

Lorentz, H. A. Lectures on theoretical physics delivered at the University of Leiden. Auth. tr. by L. Silberstein and A. P. H. Trivelli. Vol. 1. Lond. 1927. 8°. *Illust.*..... 302–136

Lwow–*Institut de géophysique et de météorologie.* Communications. Vol. 3, nos. 31 à 42. Des résultats des recherches de Henryk Arctowski et de ses collaborateurs. Lwów. 1927–28. 8°. *Illust.* ("KOSMOS," v. 52 et 53.) 234–72

Majima Riko. Untersuchungen über den Japanlack. Tokyo. 1924. 4°. 3 *plts.* (The IWATA institute of plant biochemistry. Publication, no. 1.)..... 304–207

Mattei, Giovanni Ettore. Botanica. Parte generale. Palermo. 1923. 8° 304–236

Maximowicz, Carl Johann. Diagnoses breves plantarum novarum Japonica et Mandshuriae. Vol. 1. Ed. by Herbarium Hayakawa. Tokyo. 1928. 8°....102–124a

Nihonkwagakukwai, *comp.* A vocabulary of chemical terms. 化學語彙. 英. 獨. 佛. 和. 對譯. 4th ed., enl. Tokyo. 1928. 12°... 243–172

Scripps institution of oceanography, *La Jolla, Cal.* Quantitative studies on inshore marine diatoms and dinoflagellates collected in Southern California in 1924. By Winfred Emory Allen. Berkeley. 1928. 4°. pp. 347–356. (ITS technical series, vol. 1, no. 15.) 304–226

——— Review of five years of studies on phytoplankton at Southern California piers, 1920–1924 inclusive. By Winfred Emory Allen. Berkeley. 1928. 4°. pp. 357–401. (ITS technical series, vol. 1, no. 16.) 304–228

Smithsonian institution. Explorations and field-work of the Smithsonian institution in 1927. Wash. 1928. 8°. *Illust.* (ITS publication, 2957.)..... Rk–63

Toung-Dekien. De l'origine des Américains précolombiens. Rio de Janeiro. 1924. 4°. pp. 60 304–208

U. S.–*Bureau of standards.* Annual report, 1922. Wash. 1922. 8°. (ITS miscellaneous publications, no. 50.) Ri–100

——— *Dep't of agriculture.* The United States weather bureau. By C. F. Marvin. Wash. 1922. 8°. pp. 8. 304–215

——— *Dep't of commerce.* Bureau of standards. By Warren E. Emley. Wash. 1922. 8°. pp. 14 304–216

——— *National museum.* Contributions from the United States national herbarium. Vol. 23, pt. 3. Trees and shrubs of Mexico (Oxalidaceae-Turneraceae). By Paul C. Standley. Wash. 1923. 8°. pp. 517–848 ..... Rk–4

——— *Weather bureau.* Instructions to marine meteorological observers. 4th ed. Wash. 1925. 8°. (ITS circular M.)..... 304–210

Mathematics.

Rogel, Franz. Darstellung von Strecken und Ebenen. *n. t.-p.* 8°. pp. 20. (Zvláštní otisk z Věstníku král. čes. společnosti nauk na rok 1920 Třída II.) 304–235

——— Entwickelungen einiger zahlentheoretischer Functionen in unendliche Reihen. Prag. 1900. 8°. pp. 7. (KÖN. BÖHM. Gesellschaft der Wissenschaften in Prag. Separatabdruck aus den Sitzungsberichten.) 304–235

——— Ergebnisse der Untersuchungen über die Genauigkeit planimetrischer Constructionen. Prag. 1908. 8°. pp. 63. *Illust.* (KÖN. BÖHM. Gesellschaft der Wissenschaften in Prag. Separatabdruck aus den Sitzungsberichten.) 304–235

Medicine.

Adachi Buntaro. Das Arteriensystem der Japaner. Unter Mitwirkung von Dr. Kotondo Hasebe. Kyoto. 1928. f°. 2 vols. (SUPPLEMENTBÄNDE zu den „Acta scholae medicinalis universitatis imperialis in Kioto," Vol. 9, 1927. Anatomie der Japaner, I.) Sg–12

Bumm, F., *hrsg.* Deutschlands Gesundheitsverhältnisse unter dem Einfluss des Weltkrieges. Stut., *etc.* 1928. 8°. 2 vols. (SHOTWELL, James T., *hrsg.* Wirtschafts- und Sozialgeschichte des Weltkrieges.) 300–63

Hirose Wataru, *und Andere.* Kleines medizinisches Wörterbuch. Deutsch-Lateinisch-Japanisch. 獨羅和 掌中醫學新辭典 Tokyo. 1929. 24°. 237–209

League of nations–*Health organisation.* Final report of the League of nations international commission on human trypanosomiasis. Geneva. 1928. 8°. *Illust.*, 45 *plts.* and 2 *maps* R1–19

New York nutrition council–*Bibliography committee, comp.* Nutrition bibliography. N.Y. 1921. 8°. pp. 30 304–231

Osaka medical university. 圖書目錄 人名索引 (昭和三年三月末日現在) Osaka. 1929. 4° 100–548

Philippine Islands–*Health service.* Report for the fiscal year from Jan. 1 to Dec. 31, 1925. Manila. 1926. 8°. 9 *plts.* and *a map.* R1–21

Shibata Makoto. Nomina dento anatomica. 掌中 齒牙解剖學名彙. Tokyo. 1929. 24°..... 237–208

Slonimskis, S. Материалы по истории медицины в Литве. Kaunas. 1929. 8° 304–234

VII. Agriculture. Commerce. Engineering. Fine and Industrial arts.

Agriculture.

(Including **Forestry**)

Asami Yoshichi. The crab-apples and nectarines of Japan. Contributions of the systematic investigation of fruit-trees

Chile. Arbitraje sobre Tacna y Arica. El alegato de la Republica de Chile presentado al señor presidente de los Estados Unidos en su caracter de arbitro. Santiago. 1924. 8° 234-43

Chinard, G., *ed.* The treaties of 1778 and allied documents. Balt. 1928. 4°. pp. 70. *Facsim.* (INSTITUT français de Washington. Historical documents, cahier 1.) 306-77

The **Chugai** shogyo shimpo. All hail! H.R.H. The Duke of Gloucester. Tokyo. 1929. f°. pp. 32. *Illust.* (ITS supplement, May 6, 1929.)..... Sg-13

Die **deutschen** Dokumente zum Kriegsausbruch, 1914. Hrsg. von Graf Max Montgelas und Prof. Walter Schücking. Neue, durchges. und verm. Ausg. Berl. 1927. 8°. 4 Bde..... 310-3

Estrada, Genaro. Episodios de la diplomacia en Mexico. 1ª serie. Mexico. 1928. 12° 243-164

Die **grosse Politik** der europäischen Kabinette, 1871-1914. Sammlung der diplomatischen Akten des auswärtigen Amtes. Im Auftrage des auswärtigen Amtes hrsg. von Johannes Lepsius, Albrecht Mendelssohn Bartholdy, Friedrich Thimme. Berl. 1927. 8°. 40 Bde... 310-1

Hill, Norman L. The public international conference; its function, organization and procedure. Stanford University, Cal. 1929. 12°. 301-35

Iswolski, Alexander Petrowitsch. Der diplomatische Schriftwechsel Iswolskis, 1911-1914. Aus den Geheimakten der russischen Staatsarchive...hrsg. von Friedrich Stieve. Berl. 1926. 8°. 4 Bde. 310-4

League of nations. Delegates and members of delegations: ninth ordinary session of the assembly of the League of nations. Geneva. 1928. 8°. pp. 74... 306-16

——— *Administrative commissions.* Saar Basin: thirty-second periodical report of the governing commission, Oct. 1st to Dec. 31st, 1927. Geneva. 1928. f°. pp. 12. Rg-45

——— *Information section.* The League of nations and the press: international press exhibition, Cologne, May to Oct., 1928. Geneva. 1928. 8°. *Front.* and 3 *plts.* Rg-49

——— ——— The League of nations and the protection of minorities of race, language and religion. Geneva. 1928. 16°. pp. 78..... Rg-48

——— ——— The League of nations from year to year (Oct. 1926—Oct. 1927). Geneva. 1928. 16° Rg-47

——— ——— The reduction of armaments and the organisation of peace. Geneva. 1928. 16° Rn-4

——— *International bureaux.* Relations between the League of nations and the institutes or bodies set up under its authority. Geneva. 1928. f°. pp. 3 Rg-44

Mexico-*Secretaria de relaciones exteriores.* Memoria...de agosto de 1927 a julio de 1928 presentada al H. Congreso de la Union por Genaro Estrada. Mexico. 1928. 8°. *Illust.*, 2 *maps* and 7 *tabs*... Ri-95

——— ——— La migracion y proteccion de mexicanos en el extranjero. Mexico. 1928. 8°. pp. 60 102-147

——— ——— La participacion de Mexico en la sexta conferencia internacional americana. Informe general de la delegacion de Mexico. Mexico. 1928. 8° 102-149

Passelecq, Fernand. Déportation et travail forcé des ouvriers et de la population civile de la Belgique occupée (1916-1918). Paris. [1928] 8° 300-74

Schwertfeger, Bernhard. Die diplomatischen Akten des auswärtigen Amtes, 1871-1914. Berl. 1924-1927. 8°. 8 Bde. 310-2

Stieve, Friedrich. Iswolski im Weltkriege. Der diplomatische Schriftwechsel Iswolskis aus den Jahren 1914-1917. Nebst einem Kommentar. Berl. 1926. 8° 310-5

——— Iswolski und der Weltkrieg, 1911-1914. Berl. 1926. 8°..... 310-6

U. S. and **Germany**-*Mixed claims commission.* First report of Robert W. Bonynge agent of the United States before the Mixed claims commission. Wash. 1925. 8° Ri-106

Wada Teijuhn. American foreign policy towards Japan during the nineteenth century. Tokyo. 1928. 8°. (TOYO bunko publications, ser. D, vol. 1.)..... 301-55

Laws.

China-*Commission on extraterritoriality.* The Chinese supreme court decisions. Tr. by F. T. Cheng. Peking. 1923. 8°. 302-146

——— ——— Laws, ordinances, regulations and rules relating to the judicial administration of the Republic of China. Peking. 1923. 8°..... 302-143

——— ——— The provisional criminal code of the Republic of China. Peking. 1923. 8° 302-142

——— ——— The regulations relating to civil procedure of the Republic of China. Peking. 1923. 8°..... 302-145

——— ——— Regulations relating to commerce. Peking. 1923. 8° 302-141

——— ——— The regulations relating to criminal procedure of the Republic of China. Peking. 1923. 8° 302-144

Minami Nobuyoshi. New English-Japanese dictionary of law, politics, economics & commerce. Tokyo. 1929. 16°..... 237-207

International law.

Bynkershoek, Cornelius van. De dominio maris dissertatio (The dissertation on the sovereignty of the sea). A photographic reproduction of the second edition (1744) with an English translation by Ralph Van Deman Magoffin. N.Y. 1923. 8°. (SCOTT, James Brown, *ed.* The classics of international law, no. 11.)..... 300-73

Grotius, Hugo. De jure belli ac pacis libri tres (Three books on the law of war and peace). Vol. 2. The translation, book 1-3. By Francis W. Kelsey. Lond. 1925. 8°. 3 vols. (SCOTT, James Brown, *ed.* The classics of international law, no. 3.) 300-68

Liszt, Franz von. Le droit international exposé systématique. Traduction française d'après la 9e édition allemande par Gilbert Gidel. Paris. 1927. 8° 235-56

Pufendorf, Samuel von. De officio hominis et civis, juxta legem naturalem libri duo (The two books on the duty of man and citizen according to the natural law). N.Y. 1927. 8°. 2 vols. 300-68

Economics and Finance.

Argentine-*Banco hipotecario nacional.* Report and statement of the national mortgage bank for the year 1927. Buenos Aires. 1928. 4°. pp. 71, 11. 26. *tabs.* Rp-64

——— *Investigation committee of the mortgage credits.* Report; decreed by the national government, Dec. 30th, 1924. Buenos Aires. 1928. 4°. 23 *tabs.* Rp-65

Carnegie endowment for international peace. The war finance of France. Lond. 1927. 8° 300-69

The **Economist.** Czechoslovakia after ten years: an economic survey. Repr. from the Economist. Lond. *n. d.* 8°. pp. 48 304-211

Gratz, Gustav, *and* **Schüller,** Richard. The economic policy of Austria-Hungary during the war in its external relations. English version by W. Alison Phillips. New Haven. 1928. 8°. (SCOTT, James Brown, *ed.* The classics of international law, no. 10.)... 300-70

League of nations. Greek stabilisation and refugee loan: protocol and annexes. Geneva. 1927. f°. pp. 43..... Rh-8

Oualid, William, *et* **Picquenard,** Charles. Salaires et tarifs: conventions collectives et grèves. La politique du ministère de l'armement et du ministère du travail. Paris. 1928. 8°. *Illust.* 300-72

Russia. Отчет народного комиссариата финансов Союза ССР за 1926-1927 г. Съ об'яснительной запиской къ отчету. Москва. 1928. 4°. 2 vols. Rg-52

Vaughan Scott, W. F. Report on the industrial and economic situation in Chile, Sept., 1924. Santiago. [1925] 8°. 8 *plts.* Rp-66

Sociology.

Beveridge, *Sir* William H. British food control. Lond. 1928. 8°. *Illust.* and *a tab.* 300-67

District of Columbia-*Public utilities commission.* 11th annual report, 1923. Wash. 1924. 8°..... Ri-113

The **Laura** Spelman Rockefeller memorial. Report for 1923. N.Y. 1924. 8°. pp. 19 ..... Ri-102

League of nations-*Advisory commission for the protection and welfare of children and young people.* Traffic in women and children committee. Abstract of the reports from governments on the system of licensed houses as related to traffic in women and children. Geneva. 1927. f°. pp. 51 ..... Ri-103

Ojima Kikue. Handbooks on the national language readers of Japan. Vol. 1. Tokyo. 1929. 8°. pp. 79..... 301-56

Okamoto Seiichi. Nederlandsch leesboek. Deel 1. Tokyo. 1929. 12°. pp. 50... 243-197

Dictionaries.

Muraoka Gen. Diccionario de la lengua española. Parte 1: español-japones. Suplemento. Tokyo. 1929. 16°. pp. 81..... 237-166

——— ——— Parte 2: modismos y frases usuales. Tokyo. 1929. 16° 237-166

Saito Hidesaburo. Saito's Japanese-English dictionary. Tokyo. 1928. 8° ...302-107b

Takehara Tsuneta, *and* **Palmer,** Harold E. A standard English-Japanese dictionary. Tokyo. 1929. 24° 237-205

IV. History. Biography. Geography and Travels.

History.

Academia de la historia de Cuba. Actas de las asambleas de representantes y del consejo de gobierno durante la guerra de independencia. Tomo 1. 1895-1896. Habana. 1928. 4°. (Its colección de documentos, vol. 1.) 235-59

——— La vida de la Academia de la historia (1927-1928). Memoria e informes por Francisco de Paula Coronado, etc. Habana. 1928. 4°. pp. 62 Rf-2

Beard, Charles A., *ed.* Whither mankind. A panorama of modern civilization. N. Y., *etc.* 1928. 8° 302-129

Isobe Yaichiro. The story of ancient Japan; or, Tales from the Kojiki. Tokyo. 1928. 24° 237-203

Kiel, Herman Gottlieb, *comp.* The centennial biographical directory of Franklin county, Missouri. Wash. 1925. 8°. 4 *plts.* and *a map.* 100-537

Trelles, Carlos M. Matanzas en la independencia de Cuba. Habana. 1928. 4°. 3 *ports.* 235-60

West Virginia: early history, resources and development. Comp. by Jesse V. Sullivan. Charleston. 1924. 8°. pp. 95. 10 *plts.* and *a map*..... 304-244

Biography.

Academia de la historia de Cuba. José Antonio Echeverría. Discurso leído por el académico de número Dr. Juan Miguel Dihigo y Mestre. Habana. 1929. 4°. pp. 26. *Port* 235-61

——— José Manuel Mestre. Discurso leído por el académico de número Dr. Emeterio S. Santovenia y Echaide. Habana. 1929. 4°. pp. 21. *Port* 235-62

——— Manuel de la Cruz. Discurso leído por el académico de número Dr. Antonio L. Valverde y Maruri. Habana. 1929. 4°. pp. 32. 6 *plts.* and 2 *facsims.* 235-63

——— Pí y Margall y la revolución cubana. Discurso leído por... Dr. Juan M. Dihigo y Mestre. Habana. 1928. 4°. pp. 31. *Port.* and *facsim.*..... 235-64

Dai nippon yubenkwai kodansha. Seiji Noma. "Magazine king" of Japan. Tokyo. 1927. 12°. pp. 36. *Port.* ... 243-193

Dihigo y Mestre, Juan Miguel. Elogio del Sr. Domingo Figarola-Caneda. Habana. 1928. 4°. pp. 76. *Port.* ... 304-204

Dilthey, Wilhelm. Leben Schleiermachers. 1. Buch. Jugendjahre und erste Bildung (1768-1796). Zsgest. von T. Tatzusawa. Tokyo. 1929. 8°..... 304-243

García, José Antonio Rodríguez. Elogio del Dr. Sergio Cuevas Zequeira. Habana. 1928. 4°. pp. 43. *Port* 304-203

Geography and Travels.

(Including **Description**)

Akimoto Shunkichi. Ryoko miyage; or, Souvenirs of travel. Tokyo. 1929. 12°. *Port*..... Da-93

Battemberg, Domingo de. Cuba en 1928. Reminiscencias...del VII congreso de la prensa latina. Paris. 1928. 8°. 32 *plts.* 302-127

Brussels-*Chambre de commerce belgo-latino-américaine.* Le Chili: conférence faite, le 9 avril 1924, en la salle de l'Union coloniale par M. Charles Koning. Brux. 1924. 4°. pp. 34. *Illust.* and *a port.* Rp-67

Horák, Bohuslav, *éd.* République Tchécoslovaque. Annuaire, 1928. Prague. 1928. 12°. *Illust.* and *a map.* 243-205

Indice de documentos de Nueva España existentes en el archivo de Indias de Sevilla. Tomo 1. Mexico. 1928. 12°. (Monografías bibliográficas mexicanas, núm. 12.) 102-153

Keith, Elizabeth. Eastern windows. An artist's notes of travel in Japan, Hokkaido, Korea, China and the Philippines. Lond. *n. d.* 4°. 12 *plts*..... 306-78

Kyoto municipal government. Kyoto. Kyoto. 1928. 24° (obl.) 70 *plts.* Ca-87

Orbis. Katalog číslo 2 (Catalogue n° 2). Publikace o Československu v cizích jazycích (Ce qui a été publié sur la Tchécoslovaquie en langues étrangères.) Prague. 1928. 8°..... 100-538

South Manchuria railway, *comp.* Report on progress in Manchuria, 1907-1928. Dairen. 1929. 4°. 27 *plts.*, 2 *maps* and *a tab.*..... 306-80

V. Politics. Laws. Economics. Sociology. Statistics.

Politics.

Alvarez, Teodoberto. La evolucion inglesa y el regimen parlamentario. Santiago. 1924. 4°. pp. 60 304-238

Blaine, James G. Twenty years of congress from Lincoln to Garfield; with a review of the events which led to the political revolution of 1860. Norwich, Conn. 1884 and 1886. 8°. 2 vols..... 302-133

Carnegie endowment for international peace. The Netherlands and the world war. Studies in the war history of a neutral. Vol. 2. New Haven. 1928. 8°. *Illust.* and *a tab*..... 300-71

China-*Commission on extraterritoriality.* Constitution and supplementary laws and documents of the Republic of China. Peking. 1924. 8°..... 302-140

Czechoslovakia. Exposé sommaire des travaux législatifs de l'assemblée nationale de la République Tchécoslovaque. Fasc. 15. Session de printemps 1927. Prague. 1927. 8°. pp. 45 304-224

Dearle, N. B. Dictionary of official wartime organizations. Lond. 1928. 8°. (Shotwell, James T., *ed.* Economic and social history of the world war.)... 300-64

Hales, George P. Los Angeles city hall. Los Angeles. c1928. 8°. pp. 63. *Front.* and *illust.* 304-239

Hunter, Allan A. Facing the Pacific. Ashiya. 1929. 12°. pp. 87 243-179

Institute for government research, *Wash.* Its organization, work and publications. Wash. 1922. 8°. pp. 31 304-257

The **Japan** times. Enthronement number. Tokyo. 1928. f°. *Illust.* Y-18

Jones, John Price, *and* **Hollister,** Paul Merrick. The German secret service in America, 1914-1918. Bost. c1918. 12°. *Front.* and 22 *plts.* 301-58

Madras presidency-*Public works department.* Administration report for the year 1927-28. Part 1—With a detailed review of civil works. Madras. 1928. f°. pp. 15. 2 *plts.* and *a tab*..... 304-260

Opočenský, Jan. The collapse of the Austro-Hungarian monarchy and the rise of the Czechoslovak State. Prague. 1928. 16°. 3 *plts*..... 243-184

Papoušek, Jaroslav. The Czechoslovak nation's struggle for independence. Prague. 1928. 16°. pp. 84. 3 *plts.* and 2 *maps.*..... 243-183

Reeves, Cuthbert E. The appraisal of urban land and buildings. A working manual for city assessors. N. Y. 1928. 8°. 5 *tabs.* (Municipal administration service. Publication, no. 11.) 304-225

U. S.-*Department of commerce.* A standard city planning enabling act, by the Advisory committee on city planning and zoning. Wash. 1928. 8°. pp. 53... 304-240

Diplomacy and International relations.

(Including **League of nations, Treaties,** *etc.*)

Carnegie endowment for international peace. Le centre européen de la division des relations internationales et de l'education: fondation, administration, activité. Paris. 1928. 8°. 3 *plts.* and *a port*... 300-65

——— Un monde bien gouverné. Wash. 1922. 8°. pp. 15. (Dotation Carnegie pour la paix internationale—*Division de droit international.* Brochures en langue française, no. 1.) 300-66

——— *Division of intercourse and education.* International conciliation. Documents for the year 1928. N. Y. 1928. 12°... Pg-78

Leeds-*Libraries and arts committee.* Annual report, 1923–24. Leeds. 1924. 8°. pp. 17. ....278–L517

Lemaître, Henri. Conférence des bibliothèques à Edimbourg. Paris. 1928. 8°. pp. 14. ....278–L54

Lembke, Bernhard. Die Universität in Buenos Aires. Aschersleben. 1920. 8°. pp. 86. ....281–L542

Lindeman, Eduard C. The meaning of adult education. N. Y. 1926. 12°. ...277–L641

Ponce, Manuel A. Bancos escolares. Santiago. 1904. 4°. pp. 41. *Illust.* 304–250

Publichnaia biblioteka soĭuza SSR imeni V. I. Lenina—*Institut bibliotekovedeniĭa.* (Публичная библиотека союза ССР имени В. И. Ленина—*Институт библиотековедения.*) Материалы. Москва. 1928. 4°. *Illust.* [*Bound with* Инструкция по составлению алфавитного Каталога] 278–P962

Riverside public library. Summary report, 1923–1924. Riverside. 1924. 8°. pp. 8. *Illust.* and *a tab.* 278–R524

Sawyer, Harriet Price, *ed.* The library and its contents. N. Y. 1925. 12°. (Bostwick, Arthur E., *ed.* Classics of American librarianship.) 278–Sa97

Tai Tse-Chien. Professional education for librarianship. N. Y. 1925. 12°. 278–T131

Toronto public library. 40th annual report for the year 1923. Toronto. [1923] 8°. pp. 45. *Port.* 278–T634

Tuneiewa, A. La Bibliothèque publique d'Etat à Odessa (1829–1929). Paris. 1929. 8°. pp. 45. *Front.* and *illust.* (Extrait de la Revue des bibliothèques, 1928, no. 10–11.) 278–Od2

U. S.-*Library of congress.* Classification. Outline scheme of classes, class A, B–BJ, E–F, G, H, M, N, PN–PZ, Q, R, S, U, Z. Wash. 1910–28. 4°. 14 vols. 145–124

——— ——— Notes for the Louisiana purchase exposition, St. Louis, Mo., 1904. No. 1–5. Wash. 1904. 16° 278–Un324

III. Literature. Language.

Literature.

Abbott, Justin E., *tr.* Bhanudās. Tr. from Mahipati's Bhaktavijaya chapters 42 & 43 with Marathi text in appendix. Poona, Bombay. *pref.* 1926. 12°. pp. 49, 45. (The Poet-saints of Maharashtra, no. 1.) 243–190

——— Bhikshugita: the mendicant's song. A translation of the 23d chapter of the Eknathi Bhāgavata. Poona, Bombay. 1928. 12°. (The Poet-saints of Maharashtra, no. 3.) 243–188

——— Dasopant Digambar: translation of the Dasopant Charitra. Poona, Bombay. *pref.* 1927. 12°. (The Poet-saints of Maharashtra, no. 4.) 243–187

——— Eknāth. A translation from the Bhaktalilāmrita. Poona, Bombay. 1927. 12°. (The Poet-saints of Maharashtra, no. 2.) 243–189

Chase, Wilfrid Earl. Poems. Madison, Wis. ᶜ1928. 12° 308–8

Doi Kôchi, *ed.* Select letters of English poets with introd. and notes. Tokyo. 1929. 12°. (Kenkyusha English classics.) 309–4s

Fukuhara Rintaro, *ed.* Modern English poems with introd. and notes. Tokyo. 1929. 12°. (Kenkyusha English classics.) 309–4r

Gonçalves, J. A., *comp.* Arte china constante de alphabeto e grammatica. 漢字文法. Macao. 1829. 12° 243–199

Guthrie, Kenneth Sylvan Launfal, *tr.* Sayonara; or, The testing of the poet. A one-act play by Ernest Hervilly. Lond. ᶜ1912. 12°. pp. 30 243–200

Hearn, Lafcadio. Insect-musicians and other stories & sketches. Comp. with notes by Jun Tanaka. Tokyo. 1928. 12° 243–174

Hilty, Carl. Aus Hiltys Schriften. No. 1–2. Zsgest. von Motokichi Hirata. Tokyo. 1929. 12°. 2 vols. 243–182

Poe, Edgar Allan. In commemoration of the one hundredth anniversary of the birth of Edgar Allan Poe, poet, author and editor. N.Y. 1909. 8°. pp. 40. *Illust.* and *a port* 304–230

Saito Takeshi, *ed.* English critical essays. Tokyo. 1929. 12°. (Kenkyusha English classics.) 309–4p

——— Walter Raleigh's essay on Shakespeare; together with representative passages from the dramatist. Tokyo. 1929. 12°. *Port.* and *facsim.* 243–180

Sanseido, *comp.* As you like it series. No. 1–25. Tokyo. 1928. 12°. 5 vols. ... 308–9

Shakespeare, William. King Henry the Fourth. With introd. and notes by Sanki Ichikawa. Tokyo. 1929. 12°. *Port.* (Kenkyusha English classics.)... 309–4q

——— King Lear. With introd. and notes by Sanki Ichikawa. Tokyo. 1929. 12°. *Port.* (Kenkyusha English classics.)... 309–5n

Shelley, Percy Bysshe. Select poems. With introd. and notes by Takeshi Saito and Kôchi Doi. Tokyo. 1928. 12°. *Port.* (Kenkyusha English classics.)... 309–5h

Shigeno Masaru, *ed.* Best English lyrics from Milton to Masefield. An anthology. Tokyo. 1929. 12° 302–128

Wakameda Takeji, *tr.* Early Japanese poets. Complete translation of the Kokinshiu. Rev. ed. Tokyo. 1929. 12° Da–94

Wilde, Oscar. Pen, pencil and poison, and other essays. Ed. by Y. Tanabe. Tokyo. 1929. 12°. *Port.* 243–195

Fiction and stories.

Alcott, Louisa M. Little women; ed. by Mitsu Okada. Tokyo. 1929. 16°..... 308–10

Bennett, Arnold. The matador of the Five towns, and other stories. With notes and trans. by Yasuo Yamato. Tokyo. 1929. 12°. *Port.* and *a map.* (Kobundo's library of the world's best books.) 309–9d

Gaskell, Elizabeth Cleghorn. The sexton's hero and other tales. Ed. with an introd. and notes by A. Stanton Whitfield. Tokyo. 1929. 12°. *A plt.* and *a port* 243–178

Goldsmith, Oliver. The vicar of Wakefield. With introd. and notes by E. Nagasawa. Tokyo. 1929. 12°. *Port.* (Kenkyusha English classics.) 309–5p

Hardy, Thomas. A changed man and To please his wife. With a trans. and notes by S. Yamada. Tokyo. 1929. 12°. *A plt.* and 2 *maps.* 308–11

Hoffmann, E. T. A. Lebens-Ansichten des Katers Murr. Gekürzt und mit Anm. hrsg. von S. Sugiyama. Tokyo. 1928. 12°. 2 *plts.* 243–173

Jerome, Jerome K. Three men in a boat. (To say nothing of the dog.) With notes and trans. by Eitaro Sayama. Vol. 1. Tokyo. 1929. 12°. *Port.* (Kobundo's library of the world's best books.) 309–9e

Kôsaka Yoshiyuki, *zsgest.* Perlenkranz. Bd. 1. Tokyo *und* Kyoto. 1928. 12° ... 243–181

Lieber, Maxim, *and* **Williams,** Blanche Colton, *eds.* Great stories of all nations. Lond., *etc.* 1927. 8° 302–139

Poe, Edgar Allan. Prose tales. With introd. and notes by Minoru Toyoda. Tokyo. 1928. 12°. *Port.* (Kenkyusha English classics.) 309–5k

——— ——— With notes and trans. by Hajime Momose. Tokyo. 1929. 12°. 3 *plts.* and *a port.* (Kobundo's library of world's best books.) 309–9c

——— Selections from the Prose tales. Tokyo. 1929. 12° 243–177

Stevenson, Robert Louis. Island nights' entertainments. Ed. by Kentaro Omiya. Tokyo. 1929. 12° 243–196

——— The strange case of Dr. Jekyll & Mr. Hyde. With notes and trans. by Tada Saisi. Tokyo. 1929. 12°. 2 *plts.* (Kobundo's library of the world's best books.) 309–9f

Catalogue of books.

Kobe technical college library. Catalogue. Kobe. 1928. 4° 100–533

Tokyo chamber of commerce and industry, The library of. Classified catalogue of foreign books, 1928. Tokyo. 1928. 4° 100–549

U. S.-*Library of congress.* Select list of books. Wash. 1903–1906. 4° 100–544

Vignier, Charles, *éd.* Catalogue de la bibliothèque de livres japonais illustrés, appartenant à M. Ulrich Odin. Paris. 1928. f°. pp. 57. ..... Aa–189

Deutsche Bücherei des Börsenvereins der deutschen Buchhändler zu Leipzig. 15. Jahresbericht über die Verwaltung. 1. April 1927 bis 31. März 1928. Leipz. 1929. 8°. pp. 72. *Illust.* 304–233

Wilson, Halsey William. The bookman's reading and tools. N. Y. 1926. 8°. pp. 53 304–255

Language.

Narita Hidezo, *hrsg.* Allerlei aus der Presse (Ausschnitte aus deutschen Zeitungen) Tokyo *und* Kyoto. 1929. 8°. *Illust.*... 243–191

CONTENTS

	Pages		Pages
Agriculture	9	International relations	5
Amusements	11	Language	3
Biography	4	Laws	6
Business method	10	League of nations	5
Catalogue of books	3	Literature	2
Commerce	10	Mathematics	9
Communication	10	Medicine	9
Description	4	Mines and mining	10
Dictionaries	4	Music	11
Diplomacy	5	Naval arts	11
Economics	7	Periodicals	11
Education	1	Politics	5
Engineering	10	Religions	1
Fiction	3	Science	8
Finance	7	Sociology	7
Fine arts	10	Statistics	8
Forestry	9	Stories	3
Geography	4	Technology	11
History	4	Transportation	10
Industrial arts	11	Travels	4
International law	7	Treaties	5

CLASSIFIED LIST

OF THE

BOOKS NEWLY ADDED TO THE IMPERIAL LIBRARY.

Vol. XXII, No. 1, 2, Jan.-June, 1929.

I. Religions.

Akiyama Aisaburo. The Aoi festival. 葵祭. Kyoto. 1929. 16°. pp. 24. *A plt.* ... Ca-88

The **Bahá'í** world (formerly: Bahá'í year book). Prepared under the supervision of the National spiritual assembly of the Bahá'ís of the United States and Canada. Vol. 2. Apr. 1926 – Apr. 1928. N. Y. 1928. 8°. *Front.* and *illust.* ... 302-135

Nanjio Bunyiu, *comp.* A catalogue of the Chinese translation of the Buddhist Tripitaka, the sacred canon of the Buddhists in China and Japan. 大明三藏聖教目錄. Tokyo. 1929. 8°. 40-58a

Nyanatiloka, *comp.* The word of the Buddha. 3d enl. ed. Colombo. 1927. 8°. pp. 67. 304-222

Price, P. G. Marx or Jesus; which? Tokyo. 1929. 12°. pp. 32. 243-192

Roberts, Robert. Christendom astray from the Bible. Lond. *n. d.* 12°. 243-186

Suzuki Daisetz (Teitaro). Essays in Zen Buddhism. 1st series. Lond. 1927. 8°. 6 *plts.* Ea-85

Tsuda Noritake. Early shinto and the Japanese nation with special reference to the coming enthronement ceremony. *n. t.-p.* 8°. pp. 9. ..... Ea-71

II. Philosophy. Education.

Education.

Arnett, L. D. The teacher and the library. Charleston. [1925] 8°. pp. 80. .....278-Ar62

Bishop, William Warner. Practical handbook of modern library cataloging. 2d ed. Balt. 1927. 12°. *Illust.* and *a plt.* 278-B54a

Boston-*Trustees of the public library.* 71st annual report, 1922-1923. Bost. 1923. 8°. pp. 74. *Front.*, 2 *plts.* and *a map.* 278-B646

Bostwick, Arthur E., *ed.* The library and society. N. Y. 1920. 12°. (His classics of American librarianship.) 278-B653a

British museum-*Department of printed books.* Rules for compiling the catalogues. Rev. ed. Lond. 1927. 8°. pp. 64. 100-547

Canada-*National museum.* Bulletin, no. 50. Annual report for 1926. Ottawa. 1928. 8°. *Illust.* and 19 *plts.* Rk-38

Drury, Gertrude Gilbert, *annot.* The library and its organization. N. Y. 1924. 12°. (Bostwick, Arthur E., *ed.* Classics of American librarianship.) 278-D845

Fellows, Dorcas. Cataloging rules with explanations and illustrations. 2d ed., rev. and enl. N. Y. 1926. 4° 278-F33c

Guthrie, Kenneth Sylvan Launfal. The mother-tongue method of teaching foreign languages. N. Y. ᶜ1912. 12°. pp. 23. .....263-G984

——— Values of history of education. N.Y. *n. d.* 12°. pp. 24. .....255-G984

Illinois state library. Report of the library extension division for Jan. 1, 1922 to Dec. 31, 1923. Springfield. 1924. 8°. pp. 46. .....278-Il161

Instruktionen für die alphabetischen Kataloge der preussischen Bibliotheken vom 10. Mai 1899. 2. Ausg. Berl. 1915. 4°. 100-540

Keiogijuku university-*Medical college.* The department of preventive medicine. Tokyo. 1929. 12°. pp. 18. *Front.* and *illust.* .....286—K268

Koch, Theodore Wesley. A book of Carnegie libraries. N. Y. 1917. 8°. *Front.* and 58 *plts.* 278-K81a

昭和四年十月十六日印刷
昭和四年十月十九日發行

帝國圖書館

東京府荏原郡世田ヶ谷町世田ヶ谷五十番地
印刷者　大久保秀次郎

東京市京橋區築地二丁目十七番地
印刷所　東京築地活版製造所

QUARTERLY BULLETIN
OF
BOOKS ADDED
TO THE
IMPERIAL LIBRARY
OF
JAPAN

Vol. XXII, No. 1, 2.

Jan.–June, 1929.

Imperial Library,
Tokyo, Japan.

1929