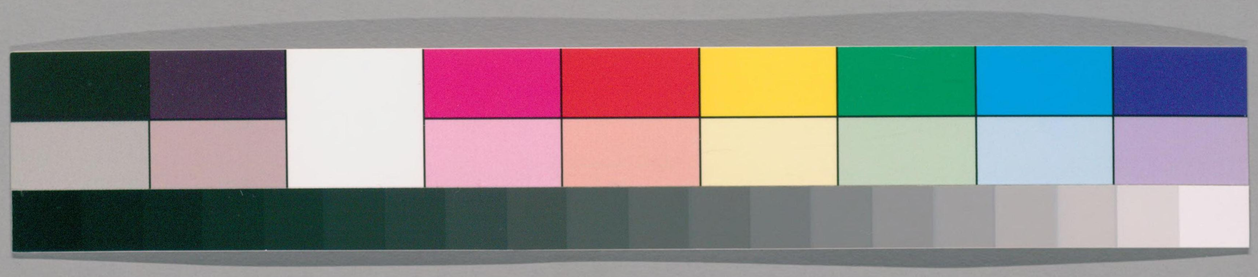

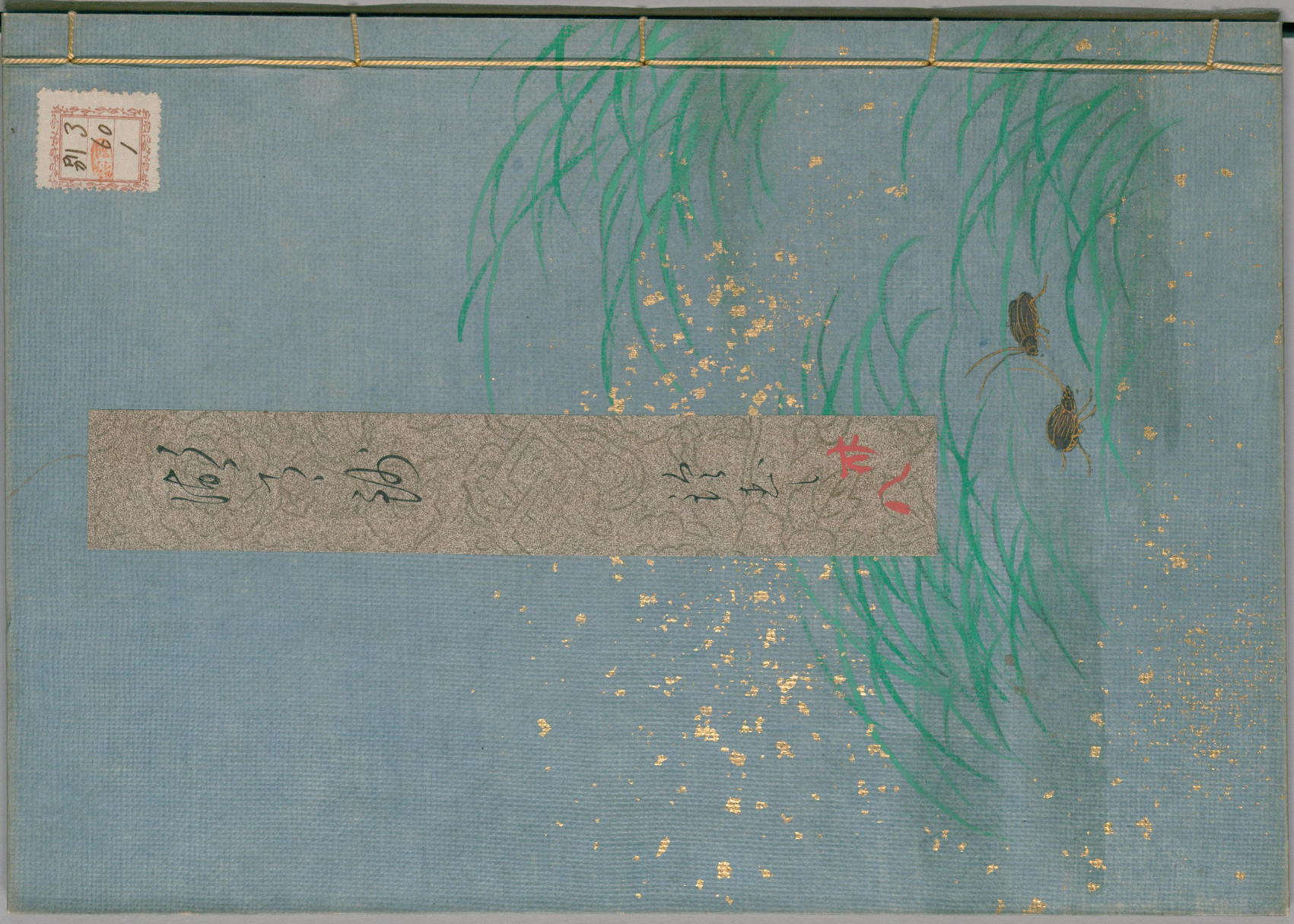

ガラス使用

国立国会図書館　タイトル『湖月抄』　請求記号 本別3-1

ガラス使用
国立国会図書館　タイトル『湖月抄』　請求記号　本別3-1

閣慶庵圖書部

鈴虫 竟并 細 巻ノ名以哥并ニ詞ヲ号ス之ヲ 詞ニハすゞむしの
ふりすてたるとも 鈴虫のこゑのかぎりをつくしてもながき
哥ハ源氏入道の宮の秋をこゝろみしとおもひ捨そがた
きよもぎのゝ夜ふかきはいと 細 源氏五十歳の夏より秋
までの事なり 竟宴の巻なり 花 源氏五十歳 横笛の
次の年なり 又云当世歳

岡本氏蔵書記

このたひは大とのゝ
細 持仏をはせくはかれ代 いまさ念誦堂ハりできさ
きうかよ六条院にて源の御堂し給ふつゝせ
座ぐくおもひをせらる
師 源氏君の御心ざし
ふかく持仏の御まつりひ
ども世をさけ給ふやがて
とハ御くし御念誦堂の
具どもさせられるを
此御供養あるさまいれさ
るとなり

まのさちるのたびを
師 御法の御ためのたびを
とゝけてうしろの方に法
花の曼陀羅をかけたてまつる
事の法会の儀式也 飛
御帳ハ常の帳台也 四方
覆よりて夜の御帳と云

夏ころはちすの花の盛に入道の姫宮
細 六条院池の蓮之
細 女三宮の事
の御持仏どもあらはし給へる供養
させ給このたびは大殿の君の御心ざしにて
御念誦だうのぐどもこまかにとゝのへさ
せ給へるをやがてしつらはせ給はたのさ
孟 幡之おもむき
まなどなつかしう心ことなるからのにしき
細 仏前に懸る幡
をえらびぬはせ給へり紫の上ぞいそき
抄 源より紫の上へ
せさせ給ける花づくゑのおほひなどの
師 花机の覆ひ
おかしきめそめもなつかしうきよらなる
細 源氏の被仰 今の世のめづらしき物也
にほひそめつけられたる心ばへめ
なれぬさまなり夜の御帳のかたひらを
細 仏壇の上の方へ 孟 女三の帳台を持仏堂
よおもてながらあげてうしろの方に法花の
細 四方の帷をあぐる

いふ四方にうゑのうこびらとこれうべし
うこの百々の　細　唐れ方
そめやせうる也。名義三香是離穢之名。
仝中。臭氣上薫於空四十万里諸天清浄。互不厭也　元百ぶのうえ
りうとうさうかもの
りうしの菩薩
細腸云観音勢至也。観経云量壽佛住立空中。観世音大勢至侍立左右二
あとさきろうさ学のく
らとを　咲　見いれと物て岡仰四よつくくそ
今もうすへ人よてる
みちとうくし　細蜂蜜
しうさ物よい蜜のへを
蜜とのぞさうろうよ
りりくうううう
うううのは物絶洛そ
元天暦九年正月四村上天皇

為母在被供養寂筆
法華経有八講
これとぶに仏世の結縁
細原と女三ふと今生
の契をうとくうりう
みうりてうり

すぐるのよはうくや
わけくうる金のえよ
つま深の夢待いうやく
うく
これにうよ洛のけうく
河流花見祀　細深九首
等の絶い別よ重く

河曼荼羅雑　細名義集七蒲荼羅～此ハ翻壇
まうぐうけをりてあろうのうれう絶
ほうくうとうさ花のへとうくのへうく
をれう名ぐよいうううの百ぶ乃うをう
のくびやくぐんろくつとりうこ面
すとうくのうてあをさきろうさ染のくう
うらをうくし　細花ハ日本の方ニ西荷葉ノ方
百歩香と荷葉と名ぐ阿加醯水ト多伽集
ひうりうまうよあのくぐうえうの浪と合うう名香
やうよちのうくうせ結てぶう
うぐ　仰脇士ハ観音勢至ヤ
仝道の京生の　元禁衣の名
細女三ふの持経
らのはら経い深
うとうさうりうう

これとぐにはせ世の結縁
びうりはうそいこ
もうりそいこ
そ朝夕のれ
やのへとりうく
きまぐひうふ
もすぐづきのう
いうけうくのすぐう
比のひうふ
ふうひりてう
きまぐひうふ
もすぐづきのう
いうけうくのすぐう
比のひうふ
ふうひりてう

国立国会図書館　タイトル『湖月抄』　請求記号 本別3-1
ガラス使用

そのおりハ導師のまへにあるべし

抄 すへつくゑのうへに
花 帳台のまへに仏をおきてつく経の札をかきれたるべし 河海自余の説はあやまれり

うのはなつくらひは 抄 女三の宮におはしまし所ハ御堂によるべき所之趣

ぢんのけそくのつくゑにすへて。仏の御おなじちやうだいのうへにかざらせ給へり。

抄 法会とゝのひて後なるべし

くやうはじまりて講師(かうじ)まうのぼり。

小 請老よみ人也 行道の人々あるべし

ぎやうだうの人々まいりつどひ給へば。院もあなたにいで給ふとて。宮のおはします

抄 法会のあるところへ出給ふ也 孟 源の女三の方とのさかひ也

にしのひさしにのぞき給へれば。せばき心ちするかりの御しつらひに所せくあつげ

孟 暑気

なるまでこと〳〵しくさうぞきたる女房五六十人ばかりつどひたり。きたのひさしのすのこまでわらはべなどはさまよふ。

火取

火とりどもあまたして。けぶたきまであふぎちらせば。さしよりたまひてそら

抄 [illegible]のごとく

[illegible]

にたくハいづくの煙ぞと思ひわかれぬこそよけれ。富士のみねよりもけにくゆりみちいでたるは。ほいなきわざなり。かうざうのおりハおほかたのなりをしづめてのどかにものゝ心もきゝわくべきことなれば。はゞかりなききぬのおとなひ人のけはひしづめてなんよかるべきなど。例のものふかゝらぬわか人どもの用意をしへ給ふ。宮は人げにおされ給ひて。いとちいさくをかしげにてひれふし給へり。わかぎみらうがはしからん。いだきかくしたてまつれなどのたまふ。

[illegible]

そらにたくはいづくのけぶりぞと
細 そらだきのやうなる事

へのつく 孟 源のさしより
て宮鏡をかくされたる
くはいづくの白ひかりや
らんのやうにすべき也
[illegible]
[illegible]
[illegible]

例の物ふかゝらぬわか人
[illegible] 女三の方の人々
[illegible]
[illegible]

あれかしこまり [illegible]
[illegible]
[illegible]
[illegible]
[illegible]

らめくくとハ女三の独
詠歌し今ハ各別よきも
しいろとうゑ
そゞろそうもも
細まいろくの男ことを
もとへ給ふりハ女三ゑ
へ経のありさまこと事なり
ろせーまつ
こゝろもとなくよ
仏仏種と法のえにしの
ひくくも女三の不義る
くい尼もものまいく
せーみどりとり
ろくこのかたのこゝろをも
物語のやうよ女三ハ源の祐よ
おりてこそせもも宿祐
いんよ源の殊なふうぞ
とハいふやうしとも
そろのみやうり
一蓮他生のえにしハ各留
半座乗華葉三参る讃
そらすゐぶと 細五會讃三
ゝ池中花盡滿花ら
惣是従生入各留半座

乗華葉待我御導同行
人とゝもり今ハ各別よな
ゐを喪れ別そとハい
つり
つゞそうく 細女三ゑの
手くく源のかハ仕世ゝと
めゝつゞそゝそゝ
そゝそ おつゞそうく三ハ
約束のゆゝそらうり
も源ハ我一蓮よいを
そゝらづとも

七僧 細講師讀師呪願三禮唄散華堂達
仰やうづくハゝ生のあと

そうそや
書
へゞそうく 莖
こゝろやすまゞ
源の御
いりのうくこと
ちもそゝひるゞ
もゝ心乱ゝ
つゝあやまちくる
れもくこと
りのありさま
ゝまゞく七僧
方のこゝろ
あやのゝゝ
仰やそゝひ
そゞけさ
のゆひめまて

国立国会図書館　タイトル『湖月抄』　請求記号　本別3-1
ガラス使用

うらうらへ　暁めいやうまでうれうへの
ころ

ころ今の世すぎえもすぐれやぐけさささくを
師　僧師の月えをぐ
ゆきしうらをうら　西さえ
いまえゆぐけさいかいかい
ろうし　さささくへ弁抜
ろり

うらうへ　細西三条
ゆきうらやむつうう
僧師　西え僧座よのぐりてま
ううぐのいうくくくくのをまうく
細西三条
何世ますぐれるうう
れまて　おうさうう
ううもれいとく
法花経ま　ひとびと
とあうくうぐ　今
ゆぐけさささくし
でけうういてく　細西
うれ経　これと
雲のうめとぐ
らふを山のうぐ

諷経の段

諷経のおとなひ　花山

山つひどとあり　細西三条院

をまうぐ　ふとまうけ
うまうとうとぐ

夕の寺ま　細西布施のまを
ろり僧侶をいつろろ　何
ふのう西西こころ
し　重畳煙嵐之断露
晩寺僧帰　花僧ども
ろりろうくふれまけそ
夕のるとろろて西西
院のうくい　細朱雀院
也三条宮も　経僧
ぐうぐまぐうう
まくうて西僧ろう
妙　朱雀院
ぐうまうれば三条へ

国立国会図書館　タイトル『湖月抄』　請求記号 本別3-1

ガラス使用

秋八月十五夜よりおもしろき
しまり

あみだの大ずとは　河 阿弥陀
大呪 師 阿弥陀根本真言也。
ぶつにゆかしく後ぞ。源も
此大呪を誦し給ふ也

松むしのこゑ　松虫の声
孟 松虫こゑ人をまつ心ある
の文字入たるよしとぞ

宮おはしてはしちかうながめ給ひ（孟 女三也）
つゝねんずし給ふ。わかきあま君たち二三人花奉る
とてならすあかつきのおと水のけ（閼伽器 孟 花皿也 抄同）
はひなどきこゆる。さまかはりたるいと（師 あかの器までも心を付てきこゆるかと也）
なみにそゝきあへるいとあはれなるに（そゝめきあへる也）（抄 源の女三の宮）
れいのわたり給ひて。虫のねいとしげうみだるゝゆ（へおかしき也）（源の乃給ふ詞也）
ふべかなとて我もしのびてうちずし給。
あみだの大ずいとたふとくほの〴〵きこゆ。（鈴虫のねいとしげうみだるゝといふを聞て）
げにこゑ〴〵きこえたる中にすゞむしの
ふり出たるほどはなやかにおかし。秋の虫の（細 源の詞也）
こゑいづれとなき中に。松虫なんすぐれ
たるとて。中宮のはるけき野べを分て（細 秋好也 中宮の事也）

忘れくさきつくなり
細 聖々ごとにかくれていきるなり
まふ也 にいちぶ宮
く鳴べきよしをある
べきとなり

いつくしくあはれ也ほえ
細 かくれけるさき虫
もしんぞよききとも
女三のうへをよくまねせ
らるゝ也

秋のきさこの秋とは　細 今めき
たるし源のみすゝみをさけ
たまり 孟 宮上るへき
世を捨てく御心の清勇
まりまつるゝとをのく
まふるべし。されど泛虫
ハ捨がたしとなり
つまりや　孟 まつは
何とそ秋をうしといひ

いとわざとたづねとりつゝはなたせ給へる。（松虫也）
しるくなきつたふるこそすくなかなれ。（師 松虫その宮にはなたるゝ也）
名にはたがひて命の程はかなきむし（細 なかうむしといふ 孟 松虫とはいへど命長からぬ也）
にぞあるべき。心にまかせて人きかぬ
おく山はるけき野の松原にこゑお
しまぬもいとへだて心あるむしになん
ありける。すゞむしは心やすくいまめい
たるこそらうたけれなどの給へば宮（女三）
おほかたの秋をばうしとしりにしを（孟 女三の心ハ秋とはうしとけいへり捨がたしとぞ）
ふりすてがたきすゞむしのこゑ。としのびやかにの給ふ。
いとなまめいてあてにおほどか也。いかに（源詞）
とかや。いで思ひの外なる御ことにこそ

うみづくとうちてのまへ海の初し　愚按 元るこ
そでかりのみやうつくしきをとこ
ろ　細 女三宮を詮
出よとていそぐれい
すそ思ざる物をとなり
発す　出い女三えのさ
しんのうのの御ふり
といふかい此世をとうれ
えんうりかこ栄え
そうのうんとあるを
うこてくこのを
えばそでひきをこう
仰琴をいふよるこ
給ふよくぐめてま
えみしがうさ白雲給ふ
御ふりもあれうねよ
お海のくよ世うの盤嚢
叶えの帝氣のこれ
るおよ琴のもも感
続あるへ

久くまえうる

孟嘗君の乳母八女三のさ
くの法もうれうれし
物のねぞどうもうれ
うのくりぐ
お海のはうもは経ぞも
あうってうこう琴を
ひきうしまのくし
うの中のえん
四の雲れ叶八月十六夜の
徽殿の萩生て多人本
のみのこと月の妻あそ
物ろ河のこと　帝未経
うふざよまやうさ秋
の月雲のこそひや
らうれ　拾遺集

晩夕雪うくくうる多
えのうこ庭ご
てまうまえ
と　細 源の須
おくくつ
おくとくくしえみうめづし
う物の神ぞぐうりうる
ぐ代のくうまえ
う　孟 こやもこ　細 内乃
うこ山ふしまし
のの中人ふ　地
ううくうぐうりうる
人ぐまうふぐ
ううまでこれ

雲のうへを　細　譲りそてゆかしまするにかくれ給ひて御すまひはかけはなれたれど月ハわすれずなるへし　愚　月も忘れぬよしなり　孟　冷泉院ハ仙洞なれバかけはなれたるすみかとハ申也　細　おなじくハ此の月とふかくへ御みちおはしませかしとなり　源氏のやのかはりし月をもおなじくハ源もまうでよとなり

月かげハ　細　御返し也　さらに昔の月にかはらねども我宿からの秋は今かはるとなり　花山院の説　花鳥の義　したし　愚　源早下の代の御ありさまを冷泉院のおはします雲井に見えながら我宿からの秋ぞかはれるとなり

冷泉院　雲のうへをかけはなれたるすみかにも物わすれせぬ秋の夜の月おなじく　孟　源御返しまゐらすべきに　御門を早下の人と申さる　へ　はとあれば。何ばかりところせき身のほどにもあらずながら。今はのどやう　孟　脱屣なされて　におはします　源氏のこと　細　御こゝろ　御かへりごとをさも　におはしますにまゐりなれ給ふもお　ゐなきさうなく　さくなきさと御いらへきこえ給ひて　冷泉院のこと　あかつき　て。みかどをまかでたまふにしもしげみして　てよひのほどやうなれどさつりたまひん　源の冷泉院へ　とす　源　月かげはおなじ雲井に見えながら　師　記者の語　わが宿からの秋ぞかはれる　ことなるこ　孟　源の御返しの様之事を記　冷泉院へ　源氏　めれど。たゞむかしいまの御ありさまの。お

師　秋宮もこのたびハ源氏の御方に入らせ給ハむとて御車下も　これにとゞまりて　ともの御車　孟　左大臣　細　院のきさきの御方へまゐり給ひ　めさんとおぼしけれど　を猶よろしからず

左大臣　細　殺生(?)大臣の　ことに御装束なるまうけ　の殺もあり　きさうきねびらかなり　あそび(?)　孟　装束布袴ナヲシホウコ　などの御よそひ下襲を　ならでもまう給ふよし　ともかくもけしき　河　直衣布袴車西宮抄　云上臈者直衣下襲人二　下襲随便不常事之　抄　それハ源氏と共にして文　二人ぞつかりのことし　細　源の供せる参る之

ぼしつゞけられけるまゝなめり。御使　冷泉院の御使　さうぞくまでろくどもたまふ　河　禄　衣二　御車　上達部の車ども引さなへて御前の　人々もこゝろうてまゐりつどひて　ひまなければ御まへの　孟　源と冷泉院と御同車之　院の御車に　こたてまつる。左大将。衛門督。宰相などまゐり給へ　孟　夕霧　孟　柏木　しきる限りこれまりたなし　夕霧の御　ろうかうけれバいざさよひども　源　ねびらかなりくるへて月やうしろに　まゝのかれむねりくゝをりわかきさんで　宰相の御車のうしろそのふて　繕なくこゝろまとめたとひゝぬて　西ひんはいまつりの御子なりつかし

国立国会図書館　タイトル『湖月抄』　請求記号 本別3-1
ガラス使用

別3
60
1

国立国会図書館　タイトル『湖月抄』　請求記号 本別3-1

ガラス使用

国立国会図書館　タイトル『湖月抄』　請求記号 本別3-1

ガラス使用