

293
12

大正十五年九月三十日調

神戸高等商業學校一覽

神戸高等商業學校



始





本書中職員及卒業生ニ關スル事項ハ九月三十日後
 異動ヲモ訂正シ可成の最近ノ調査ニ據レリ
 學生徒及卒業生ニ關スル年齡別、地方別、職業別等
 諸計數中ニハ文部省直轄學校外國人特別入學規
 依リ入學セル特別生ヲ包含セズ

大正
 15. 12. 23
 内交

目次

○休業

第四章 本校諸規定

○神戸高等商業學校規則

○研究指導規程

○試驗細則

○授業料細則

○海外修學旅行ニ關スル規程

○夜學部規則

○學生生徒心得

○學生生徒禮法規定

○制服及服裝規程

○寄宿舍規則

○圖書課諸規定

一 圖書閱覽及貸付規程

二 圖書閱覽者心得

三 卒業生圖書閱覽規程

一七—六八

一七

三三

三四

四〇

四〇

四一

四四

四六

四六

四九

五一

五一

五二

五三

21-285

○四 研究指導參考圖書貸出規程

○五 校外者圖書閱覽規程

○商業研究所諸規定

一 商業研究所假規程

二 商業研究所資料閱覽規程

三 商業研究所資料貸出規程

四 研究指導參考資料貸出規程

五 商業研究所資料校外貸出內規

○商品標本陳列室縱覽規程

○教授會假規程

○事務規程

第五章 職員

○學校長

○名譽教授

○教務

一 教授

六九—八二

六九

六九

六九

六九

二 助教授 七二

三 配屬將校 七二

四 講師 七二

五 教員 七二

六 備外國人教師 七五

七 外國人講師 七五

○事務 七五

一 商業研究所 七六

二 教務課 七六

三 學生課 七六

四 圖書課 七六

五 商品課 七九

六 庶務課 七九

七 會計課 八〇

○師範 八一

○校醫 八一

○文部省在外研究員

第六章 學生生徒

○學生生徒姓名

一 本科

二 豫科

○學生生徒地方別

○學生生徒年齡別

○入學志願者、入學者數及入學者年齡

第七章 卒業生

○姓名及卒業後ノ狀態

- 一 明治四十年卒業(第一回)
- 二 明治四十一年卒業(第二回)
- 三 明治四十二年卒業(第三回)
- 四 明治四十三年卒業(第四回)
- 五 明治四十四年卒業(第五回)
- 六 明治四十五年卒業(第六回)

八三—一〇六 八二

八三 八三

八三 八三

九四 九四

九九 九九

一〇二 一〇二

一〇二 一〇二

一〇七—一二三 一〇七

一〇七 一〇七

一〇七 一〇七

一一〇 一一〇

一一六 一一六

一二〇 一二〇

一二四 一二四

一二九 一二九

目次

七 大正二年卒業(第七回)	一三四
八 大正三年卒業(第八回)	一三九
九 大正四年卒業(第九回)	一四四
十 大正五年卒業(第十回)	一四九
十一 大正六年卒業(第十一回)	一五三
十二 大正七年卒業(第十二回)	一五九
十三 大正八年卒業(第十三回)	一六五
十四 大正九年卒業(第十四回)	一七〇
十五 大正十年卒業(第十五回)	一七六
十六 大正十一年卒業(第十六回)	一八三
十七 大正十二年卒業(第十七回)	一九二
十八 大正十三年卒業(第十八回)	二〇〇
十九 大正十四年卒業(第十九回)	二〇九
二十 大正十五年卒業(第二十回)	二一九
○卒業生就職地方別	二二八
○卒業生職業別	二三二

第八章 敷地建物

○建物表

二三八

○配置圖

二三八

第九章 寄贈

○圖書

二四一—二四四

○金錢

二四四

附錄

神戸高等商業學校學友會規則

學友會學生委員選舉規程

學生委員會細則

學友會會計細則

神戸高商消費組合規約

目次

明治三十五年
 三月二十七日勅令第九十八號ヲ以テ本校ヲ設置セラル、是ヨリ先キ明治三十二年文部省ハ高等商業學校増設ノ必要ヲ
 認メ第二高等商業學校設立ノ費用ヲ第十四帝國議會ニ要求シ同三十三年三月設計委員ヲ設ケテ之ヲ創立ニ着手セルモ
 ノ即チ本校ナリ ◎同月二十七日勅令第九十九號ヲ以テ本校職員ノ定員ヲ定メラル(校長一人、教授三人、助教授二
 人、書記三人) ◎六月校舍建築ノ工事ニ着手ス、校舍ノ位置ハ神戸市野崎通一丁目(當時其合町筒井村)ニ在リ即チ摩
 耶山麓ノ新開地ニシテ北、山ヲ背ヒ南、海ニ臨ミ土地高燥寒暄好適ノ處ナリ其ノ敷地一萬千五百餘坪ト創立費中五萬
 圓ヲ神戸市ノ賦納ニ係レリ

神戸高等商業學校一覽

第一章 沿革略

明治三十五年

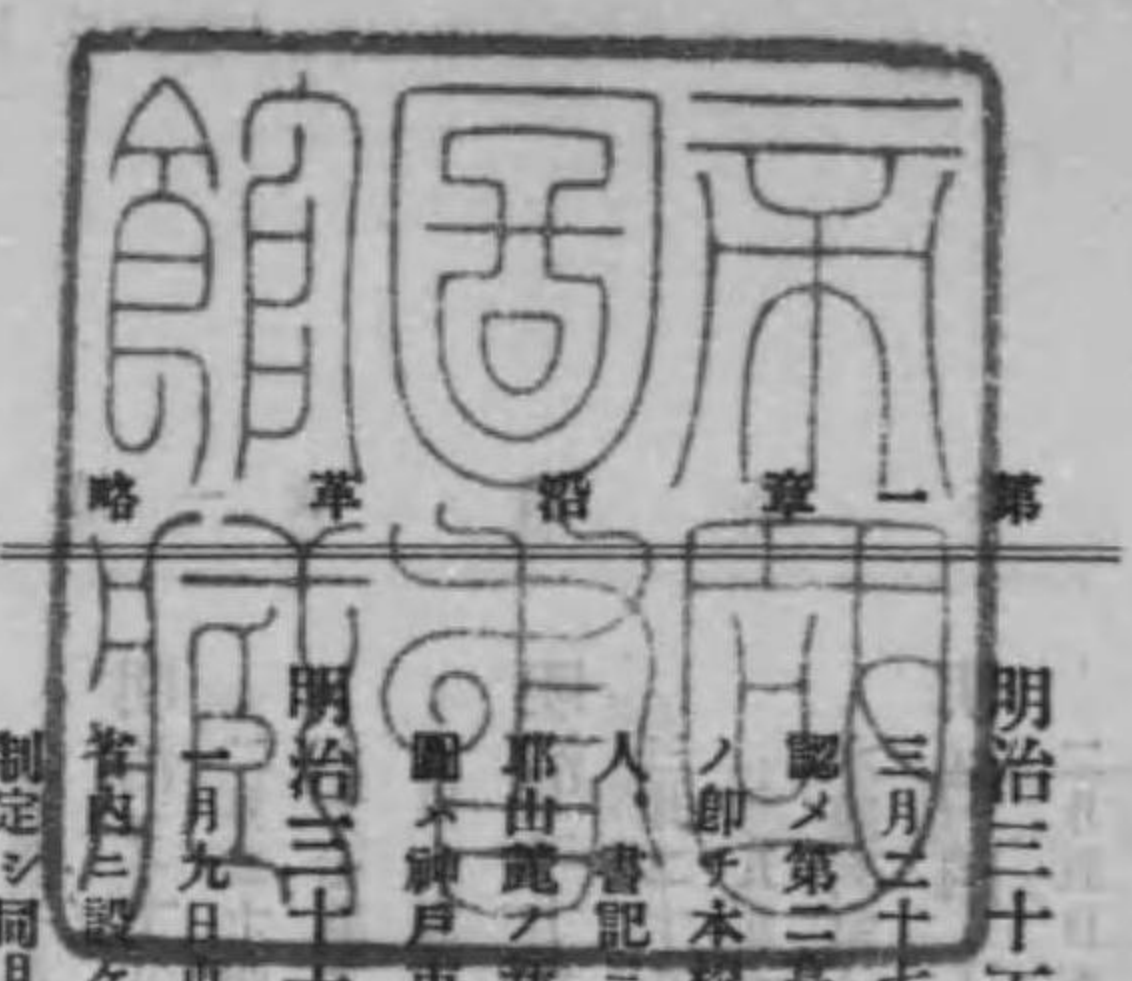

三月二十七日勅令第九十八號ヲ以テ本校ヲ設置セラル、是ヨリ先キ明治三十二年文部省ハ高等商業學校増設ノ必要ヲ
 認メ第二高等商業學校設立ノ費用ヲ第十四帝國議會ニ要求シ同三十三年三月設計委員ヲ設ケテ之ヲ創立ニ着手セルモ
 ノ即チ本校ナリ ◎同月二十七日勅令第九十九號ヲ以テ本校職員ノ定員ヲ定メラル(校長一人、教授三人、助教授二
 人、書記三人) ◎六月校舍建築ノ工事ニ着手ス、校舍ノ位置ハ神戸市野崎通一丁目(當時其合町筒井村)ニ在リ即チ摩
 耶山麓ノ新開地ニシテ北、山ヲ背ヒ南、海ニ臨ミ土地高燥寒暄好適ノ處ナリ其ノ敷地一萬千五百餘坪ト創立費中五萬
 圓ヲ神戸市ノ賦納ニ係レリ

明治三十六年

一月九日東京高等商業學校教授水島鏡也校長ニ任セララル ◎同月二十一日文部省告示第七號ヲ以テ本校事務所ヲ文部
 省內ニ設ケラレ次テ二十九日告示第十八號ヲ以テ二月一日ヨリ之ヲ在神戸市本校内ニ移サル ◎二月六日日本校規則ヲ
 制定シ同月二十五日事務假規程ヲ制定ス ◎三月二十四日勅令第五十六號ヲ以テ四月一日ヨリ本校職員定員中教授三
 人ヲ七人ニ助教授二人ヲ四人ニ書記三人ヲ五人ニ改メラル ◎四月一日ヨリ專門學校令(三月二十六日勅令第六十一
 號)ノ施行及實業學校令ノ改正(三月二十六日勅令第六十二號)ニ依リテ本校ヲ實業專門學校ト定メラル ◎同月二十
 五日本校徽章、學生生徒心得及制服裝規程ヲ制定ス ◎五月四日豫科第一部二百三十人同第二部二十四十二人入學ヲ
 許可ス ◎同月六日圖書閱覽及貸付規程、閱覽者心得ヲ制定ス ◎同月十五日授業ヲ開始ス ◎六月二日教育ニ關ス

沿革略

ル 親署ノ 勅諭ヲ下賜セラレル ⑩十月二十五日開校式ヲ舉行ス 文部大臣代理實業學務局長工學博士眞野文二臨場セラル 爾來此ノ日ヲ以テ開校記念日ト定ム

明治三十七年
五月一日豫科第一部二百三十人同第二部二十四十三人入學ヲ許可ス ⑨同月十日勅令第四百四十二號ヲ以テ本校職員定員中教授七人ヲ十一人ニ助教教授四人ヲ五人ニ改メラル

明治三十八年
二月二十四日本校規則中入學資格及授業料ニ關スル第十條、第十一條及第三十一條ヲ改正ス ⑨三月二十八日勅令第九十七號ヲ以テ四月一日ヨリ本校職員定員中教授十一人ヲ十三人ニ助教教授五人ヲ六人ニ改メラル ⑩四月二十日文部大臣久保田謙本校ヲ巡視セラル ⑪五月一日豫科第一部二十八十二人同第二部二十四十一人入學ヲ許可ス

明治三十九年
三月二十九日勅令第四百六號ヲ以テ四月一日ヨリ本校職員定員中教授十三人ヲ十五人ニ助教教授六人ヲ八人ニ改メラル ⑨五月一日豫科第一部二十八十人同第二部二十四十一人入學ヲ許可ス ⑩六月一日ヨリ公衆ニ本校圖書ノ閱覽及商品標本陳列室ノ權覽ヲ許ス

明治四十年
二月五日本校規則中生徒保證人ニ關スル第十七條、第十八條、第二十一條及書式第四號ヲ改正シ書式第五號ヲ削除スル ⑨四月八日第一回卒業生九十二人ニ卒業證書ヲ授與ス此ノ日文部大臣代理實業學務局長工學博士眞野文二臨場セラレ ⑩五月一日豫科第一部二十八十四人同第二部二十四十三人入學ヲ許可ス ⑪同月十五日校長水島鏡也文官分限令第十條第一項第四號ニ依リ休職ヲ命セラレ教授東夷五郎校長事務取扱ヲ命セラレ ⑫六月二十六日本校規則中第二外國語ニ關スル條項ヲ改正シ新ニ四班牙語ヲ加フ但當分ノ内假規則トシテ之レヲ施行ス ⑬同月二十七日勅令第二百四十四號

沿革 略

二

七號ヲ以テ本校職員定員中教授十五人ヲ十六人ニ書記五人ヲ六人ニ改メラル ⑭十一月二十二日本校規則中ヲ改正シ實業學校教員志望者授業料免除ノコトヲ定ム ⑮十二月一日實業學校教員志望者ニ關スル規程及授業料額則ヲ制定ス

明治四十一年
二月二十五日休職校長水島鏡也復職ヲ命セラレ教授東夷五郎校長事務取扱ヲ免セラレ ⑯四月六日第二回卒業生百四十一人ニ卒業證書ヲ授與ス ⑰五月一日豫科第一部二十九十八人同第二部二十五十二人入學ヲ許可ス ⑱同月二十三日本科第三年生一人ニ卒業證書ヲ授與ス ⑲七月二十二日寄宿舎規則ヲ制定ス ⑳九月十四日本校規則中第七條ヲ改正シ學年ノ五月始四月終ヲ四月始三月終ニ改メ尙授業料納期及休學ニ關スル規定ヲ改正及追加ス ㉑十一月十九日文部大臣小松原英太郎本校ヲ巡視セラル

明治四十二年
三月二十日第三回卒業生百人ニ卒業證書ヲ授與ス ⑳四月一日豫科第一部二十八十九人同第二部二十四十六人入學ヲ許可ス ㉒同月六日勅令第八十八號ヲ以テ本校職員定員中教授十六人ヲ十八人ニ改メラル ㉓五月六日本科第三年生一人ニ卒業證書ヲ授與ス ㉔八月三十一日本校規則中入學試驗料ニ關スル第十五條ヲ改正ス

明治四十三年
三月十九日第四回卒業生百六人ニ卒業證書ヲ授與ス ㉕同月二十六日勅令第六十七號ヲ以テ四月一日ヨリ本校職員定員中助教教授八人ヲ三人ニ改メラル ㉖同月二十八日本科第三年生一人ニ卒業證書ヲ授與ス ㉗四月六日豫科第一部二十九十二人同第二部二十五十人入學ヲ許可ス ㉘十二月十五日本校規則中學科目及授業時數ニ關スル第五條及第六條ヲ改正シ來學年ヨリ施行ス

明治四十四年
二月十六日本校規則中授業料ニ關スル第三十四條及第三十五條ヲ改正ス ㉙三月二十日第五回卒業生百八人ニ卒業證書

沿革 略

三

沿革略

書ヲ授與ス ◎同月三十一日勅令第七十三號ヲ以テ四月一日ヨリ本校職員定員中教授十八人ヲ二十一人ニ改メラル
◎四月六日豫科第一部二十九人同第二部二十五人入學ヲ許可ス
明治四十五年

三月十八日第六回卒業生百二十五人ニ卒業證書ヲ授與ス ◎四月四日豫科第一部二十九人同第二部五十三人入學ヲ
許可ス ◎五月十一日日本科第三年生二人ニ卒業證書ヲ授與ス
大正二年

二月七日本校規則中卒業席次ニ關スル第三十三條第二項ヲ削除ス ◎三月十五日昨年三月學年試験ニ際シ病氣ノ爲メ
試験完了セザリシ者一人ニ卒業證書ヲ授與ス ◎同月十七日第七回卒業生百二十二人ニ卒業證書ヲ授與ス ◎四月一
日豫科第一部二十七人同第二部二十五人入學ヲ許可ス ◎同月四日豫科第一部六十五人同第二部二十九人入
學ヲ許可ス ◎五月十日日本科第三年生一人ニ卒業證書ヲ授與ス ◎六月四日本校夜學部規則ヲ制定ス ◎同月十三日
勅令第八十三號ヲ以テ本校職員定員中助教三人ヲ二人ニ改メラル ◎九月十五日ヨリ(十二月二十日マテ)夜學部
第一回講習ヲ開ク ◎十月二十五日開校第十周年記念式ヲ舉行ス
大正三年

三月十六日第八回卒業生百二十二人ニ卒業證書ヲ授與ス ◎四月一日豫科第一部二十六人同第二部二十五人入學
ヲ許可ス ◎同月四日豫科第一部七十二人同第二部三十一人入學ヲ許可ス ◎八月十五日本校規則中試験進級及
卒業ニ關スル第六章ヲ改正シ九月ヨリ施行ス ◎同日試験規則及教授會假規程ヲ制定ス ◎同月三十日事務管理ノ一
分課トシテ調査課ヲ新設シ事務假規程中之ニ關スル條項ヲ改正ス
大正四年

三月十五日第九回卒業生百十六人ニ卒業證書ヲ授與ス ◎四月一日豫科第一部二十二二人同第二部二十四人入學ヲ
許可ス
大正五年

三月十五日第十回卒業生百二十一人ニ卒業證書ヲ授與ス ◎四月一日豫科第一部二十九人同第二部二十七人入學ヲ許
可ス ◎十二月二十二日 皇后陛下 皇太子殿下御眞影ヲ下賜セラル ◎同月二十八日勅令第二百六十四號ヲ以テ本
校職員定員中教授二十一人ヲ二十二人ニ助教二人ヲ三人ニ改メラル
大正六年

三月十四日第十一回卒業生百四十一人ニ卒業證書ヲ授與ス ◎四月一日豫科第一部二十九人同第二部二十七人入學ヲ
許可ス ◎同月四日豫科第一部二百七十四人同第二部五十五人入學ヲ許可ス ◎六月八日勅令第六十號ヲ以テ本校
職員定員中教授二十二人ヲ二十五人ニ改メラル
大正七年

一月二十三日本校規則中第八條ニ定ムル年中休業日ノ中春期及夏期休業期間ヲ改正ス ◎三月十四日第十二回卒業生
百三十三人ト昨年三月學年試験ニ際シ病氣ノ爲メ試験完了セザリシ者一人トニ卒業證書ヲ授與ス ◎四月一日豫科第
一部二十五人同第二部二十六人入學ヲ許可ス ◎同月四日豫科第一部二百八十七人同第二部六十一人入學ヲ許可ス
◎七月十八日勅令第二百八十六號ヲ以テ本校職員定員中教授二十五人ヲ二十八人ニ改メラル
大正八年

三月十四日第十三回卒業生百三十七人ニ卒業證書ヲ授與ス ◎同月二十二日日本科第三年生一人ニ卒業證書ヲ授與ス
◎四月一日豫科第一部二百八十三人同第二部七十六人入學ヲ許可ス ◎同月二十八日日本科第三年生一人ニ卒業證書
沿革略

沿革略

六

ヲ授與ス ◎五月二十九日文部大臣中橋徳五郎本校ヲ巡視セラル ◎十月十日本校商業研究所假規程ヲ制定シ調査課ヲ廢ス ◎同日事務規程中第一條及第六條ヲ改メ第十二條ヲ削リ尙之ニ關聯セル他ノ條項ヲ改正ス ◎同月二十六日新講堂開堂式ヲ舉行ス ◎十二月二日文部大臣中橋徳五郎本校ヲ巡視セラル ◎同月五日勅令第四百八十七號ヲ以テ本校職員定員中教授二十八人ヲ三十一人ニ書記六人ヲ七人ニ改メラル

大正九年

一月十二日本校規則中學科目及授業時數ニ關スル第五條及第六條ヲ改正シ來學年ヨリ施行ス ◎三月十日第十四回卒業生百三十七人ニ卒業證書ヲ授與ス ◎四月一日豫科第一部二百九十七人同第二部二百七十八人入學ヲ許可ス ◎同日本校夜學部規則ヲ改正ス ◎五月二十六日本科第三年生三人ニ卒業證書ヲ授與ス ◎同月三十一日勅令第八十號ヲ以テ本校職員定員中教授三十一人ヲ三十四人ニ助教三人ヲ四人ニ改メラル ◎十月三十日教育勅語換發第三十周年記念式ヲ舉行ス

大正十年

三月八日本校規則中第二十五條ヲ改正シ再試験ニ關スル規定ヲ追加ス ◎同日校則第二十五條ノ改正ニ因リ試験細則第五條ヲ改正ス ◎三月十一日第十五回卒業生百六十一人ニ卒業證書ヲ授與ス ◎四月一日豫科第一部二百九十九人同第二部二十八人入學ヲ許可ス ◎五月三十一日本科第三年生一人ニ卒業證書ヲ授與ス ◎六月五日兼松記念館開館式ヲ舉行ス

大正十一年

三月十一日第十六回卒業生二百二十二人ニ卒業證書ヲ授與ス ◎同月二十二日本校規則中豫科第二部入學者ノ資格ニ關スル第十一條、授業料ニ關スル第三十四條及第三十五條ヲ改正ス ◎四月一日豫科第一部二百九十三人同第二部二十八人入學ヲ許可ス ◎四月三十日本科第三年生八人ニ卒業證書ヲ授與ス

大正十二年

二月二十四日本校開校記念日ヲ明治三十六年授業開始ノ日ニ改メ五月十五日ト定ム ◎三月十四日第十七回卒業生百九十八人ニ卒業證書ヲ授與ス ◎四月一日豫科第一部二百一人同第二部九十九人入學ヲ許可ス ◎五月三日本科第三年生三人ニ卒業證書ヲ授與ス ◎五月十三日開校第二十周年記念式ヲ舉行ス ◎六月三十日本科第三年生一人ニ卒業證書ヲ授與ス ◎十月四日本校規則中試験進級及卒業ニ關スル第六章ヲ改正シ尙之ニ關聯セル試験細則ヲ改正ス ◎十月三十日本科第三年生一人ニ卒業證書ヲ授與ス

大正十三年

二月十二日夜學部規則中改正シテ講習學科目ヲ増加シ専修科ヲ新設ス ◎三月十三日第十八回卒業生二百二十一人ニ卒業證書ヲ授與ス ◎四月一日豫科第一部二百九十九人同第二部二百三人入學ヲ許可ス ◎四月三十日本科第三年生十人ニ卒業證書ヲ授與ス ◎十月十五日本科第三年生二人ニ卒業證書ヲ授與ス

大正十四年

二月二十三日本校規則中學科目、授業時數、學年、學期、休業、入學、在學、休學、除名、退學、試験、進級、卒業、授業料等ニ關スル第三章乃至第七章ヲ改正シ特待生ニ關スル第八章ヲ削除シ同時ニ試験細則ヲ改正シ來學年ヨリ施行ス ◎同日夜學部規則中第三條第五條及第十九條ヲ改正ス ◎三月十三日第十九回卒業生二百三十一人ニ卒業證書ヲ授與ス ◎四月一日豫科第一部二百八十八人同第二部二百人入學ヲ許可ス ◎四月三十日本科第三年生六人ニ卒業證書ヲ授與ス ◎七月七日校長水島鏡也依願本官ヲ免セラレ教授田崎慎治校長兼教授ニ任セラル ◎八月六日水島鏡也本校名譽教授ノ名稱ヲ授ケラル

大正十五年

三月十三日第二十回卒業生二百二十八人ニ卒業證書ヲ授與ス ◎同月二十七日日本科第三年生一人ニ卒業證書ヲ授與ス

沿革略

七

◎四月一日豫科第一部二百九十一人同第二部二百二人入學ヲ許可ス
 ◎五月八日本科第三年生四人及校則第三十七條ニ定ムル終業者十人ニ卒業證書ヲ授與ス
 ◎六月三日校則第三十七條ニ定ムル終業者一人ニ卒業證書ヲ授與ス
 ◎六月二十九日本科第三年生一人ニ卒業證書ヲ授與ス

大正十三年
 大正十二年
 大正十一年
 大正十年
 大正九年
 大正八年
 大正七年
 大正六年
 大正五年
 大正四年
 大正三年
 大正二年
 大正一年

第二章 本校ニ關スル勅令及省令

○文部省直轄諸學校官制 (摘要)

明治二十六年勅令第八十六號

第一條 文部省直轄學校ハ左ノ如シ

- | | | | |
|-----------|-----------|------------|------------|
| 東京高等師範學校 | 廣島高等師範學校 | 東京女子高等師範學校 | 奈良女子高等師範學校 |
| 盛岡高等農林學校 | 鹿兒島高等農林學校 | 上田蠶絲專門學校 | 東京高等蠶絲學校 |
| 京都高等蠶業學校 | 鳥取高等農林學校 | 三重高等農林學校 | 宇都宮高等農林學校 |
| 岐阜高等農林學校 | 宮崎高等農林學校 | 神戸高等商業學校 | 長崎高等商業學校 |
| 山口高等商業學校 | 小樽高等商業學校 | 名古屋高等商業學校 | 福島高等商業學校 |
| 大分高等商業學校 | 彦根高等商業學校 | 和歌山高等商業學校 | 橫濱高等商業學校 |
| 高松高等商業學校 | 高岡高等商業學校 | 第一高等學校 | 第二高等學校 |
| 第三高等學校 | 第四高等學校 | 第五高等學校 | 第六高等學校 |
| 第七高等學校造士館 | 第八高等學校 | 新潟高等學校 | 松本高等學校 |
| 山口高等學校 | 松山高等學校 | 水戸高等學校 | 山形高等學校 |
| 佐賀高等學校 | 弘前高等學校 | 松江高等學校 | 東京高等學校 |
| 大坂高等學校 | 浦和高等學校 | 福岡高等學校 | 靜岡高等學校 |
| 高知高等學校 | 姫路高等學校 | 廣島高等學校 | 富山藥學專門學校 |
| 熊本藥學專門學校 | 東京高等工業學校 | 大阪高等工業學校 | 京都高等工醫學校 |
| 名古屋高等工業學校 | 熊本高等工業學校 | 米澤高等工業學校 | 桐生高等工業學校 |

文部省直轄學校官制

文部省直轄學校官制

- 橫濱高等工業學校 廣島高等工業學校 金澤高等工業學校 仙臺高等工業學校
 - 明治專門學校 東京高等工藝學校 神戸高等工業學校 濱松高等工業學校
 - 徳島高等工業學校 長岡高等工業學校 福井高等工業學校 山梨高等工業學校
 - 秋田鐵山專門學校 東京高等商船學校 神戸高等商船學校 東京外國語學校
 - 大阪外國語學校 東京美術學校 東京音樂學校 東京盲學校
 - 東京聾啞學校
- 第六條 文部省直轄學校ニ左ノ職員ヲ置ク
- 校長
 - 教授
 - 生徒監
 - 助教授
 - 書記
- 第七條 校長ハ勅任又ハ奏任トス文部大臣ノ命ヲ承ケ校務ヲ掌理シ所屬職員ヲ監督ス
- 第八條 教授ハ勅任又ハ奏任トシ助教授ハ判任トス生徒ノ教育ヲ掌ル
- 第九條 生徒監ハ奏任教官ノ中ヨリ文部大臣之ヲ補ス
- 第十條 書記ハ判任トス上官ノ命ヲ承ケ庶務會計ニ従事ス
- 第十七條 專任教官中其ノ學校所設ノ其學科ヲ擔任スヘキ者ヲ得サル場合ニ於テハ兼任教官ヲ置キ若クハ學校長ニ於テ
- 第十九條 文部大臣ハ校務上ノ須要ニ依リ學校ニ商議委員會ヲ設ケルコトアルヘシ其ノ委員ハ文部大臣之ヲ命ス

○文部省直轄諸學校職員定員令 (摘要)

明治三十五年勅令第九十九號

文部省直轄諸學校專任教官ノ定員左ノ如シ

神戸高等商業學校

校長	一人
教授	三十四人
助教授	四人
書記	七人

○雇外國人使用方

明治二十六年勅令第九十六號

帝國大學、官立大學及文部省直轄諸學校ニ於テ學科教授ノ必要アルトキハ帝國大學總長、官立大學長及直轄諸學校長ハ文部大臣ノ許可ヲ受ケ雇外國人ヲシテ教官ノ職務ニ當ラシムルコトヲ得

○專門學校令 (摘要)

明治三十六年勅令第六十一號

第一條 高等ノ學術技能ヲ教授スル學校ヲ專門學校トス

專門學校ハ特別ノ規定アル場合ヲ除ク外本令ノ規定ニ依ルヘシ

第五條 專門學校ノ入學資格ハ中學校(中略)ヲ卒業シタル者又ハ之ト同等ノ學力ヲ有スルモノト檢定セラレタル者以上ノ程度ニ於テ之ヲ定ムヘシ(以下略)

文部省直轄學校職員定員令 雇外國人使用方 專門學校令

實業學校令 明治三十六年勅令第六十二號附則 同年文部省令第十二號

- 前項檢定ニ關スル規程ハ文部大臣之ヲ定ム
- 第六條 專門學校ノ修業年限ハ三箇年以上トス
- 第七條 專門學校ニ於テハ豫科研究科及別科ヲ置ケコトヲ得
- 第八條 官立專門學校ノ修業年限、學科、學科目及其ノ程度並豫科、研究科及別科ニ關スル規程ハ文部大臣之ヲ定ム
(第二項略)

○實業學校令 (摘要)

明治三十二年勅令第二十九號

- 第一條 實業學校ハ工業農業商業等ノ實業ニ從事スル者ニ須要ナル教育ヲ爲スヲ以テ目的トス
- 第二條 實業學校ノ種類ハ工業學校農業學校商業學校商船學校及實業補習學校トス
(第二、三項略)
- 第二條ノ二 實業學校ニシテ高等ノ教育ヲ爲スモノヲ實業專門學校トス

○明治三十六年勅令第六十二號(實業學校令第二條ノ二追加)附則

本令ハ明治三十六年四月一日ヨリ之レヲ施行ス

札幌農學校、盛岡高等農林學校、東京高等商業學校、神戸高等商業學校、東京高等工業學校、大阪高等工業學校及京都高等工藝學校ハ本令施行ノ日ヨリ實業專門學校トス

○明治三十六年文部省令第十二號

官立ノ專門學校及實業專門學校ノ修業年限、學科、學科目及其ノ程度並豫科、研究科及別科ニ關シ學校長ニ於テ文部大臣ノ認可ヲ受ケ定メタル規程ハ仍其ノ效力ヲ有セシム

○文部省直轄諸學校外國人特別入學規程 (摘要)

明治三十四年文部省令第十五號

- 第一條 外國人ニシテ文部省直轄學校ニ於テ一般學則ノ規定ニ依ラス所定ノ學校ノ一科若ハ數科ノ教授ヲ受ケントスル者ハ外務省在外公館又ハ本邦所在ノ外國公館ノ紹介アルモノニ限リ特ニ之レヲ許可スルコトアルヘシ
- 第二條 前條ニ依リ教授ヲ受ケントスル外國人ハ前條ノ紹介書ヲ添ヘ帝國大學總長若ハ學校長ニ願出ツヘシ
- 第三條 帝國大學總長若ハ學校長ニ於テ前條ノ出願ヲ受ケタルトキハ相當ノ學力アリト認メタル者ニ限リ之ヲ許可スヘシ但シ學校ノ設備上差支アル場合ハ此ノ限ニアラス
- 第四條 本令ノ規定ニ依リ入學シタル外國人ニシテ學科修了ノ證明書ヲ受ケントスル者ニハ試験ノ上之ヲ附與スヘシ
- 第五條 本令ノ規定ニ依リ入學シタル外國人ニハ入學試験料、入學料及授業料ヲ徴收セサルコトヲ得
- 第六條 帝國大學總長及學校長ハ文部大臣ノ認可ヲ受ケ本令ニ關シ必要ナル細則ヲ設ケルコトヲ得

○明治四十四年文部省令第十六號

文部省直轄諸學校外國人特別入學規程ハ臺灣人若ハ朝鮮人ニ之ヲ準用ス但シ其ノ入學ニ關シテハ臺灣總督府又ハ朝鮮總督府ノ紹介ヲ要ス

○實業學校教員養成規程

大正四年文部省令第七號

實業教員養成規程左ノ通改正ス

文部省直轄諸學校外國人特別入學規程 明治四十四年文部省令第十六號
實業學校教員養成規程

實業學校教員養成規程

一四

- 第一條 東京帝國大學農科大學附屬農業教員養成所、東京商科大學附屬商業教員養成所、東京高等工業學校附設工業教員養成所及大阪高等工業學校附設工業教員養成所ノ生徒ニハ授業料ヲ徵收セス
- 前項養成所ノ生徒ニハ一箇月貳拾五圓以内ノ學費ヲ補助スルコトアルヘシ
- 帝國大學、官立大學及文部省直轄諸學校ノ學生生徒ニシテ卒業ノ後實業學校ノ教職ニ從事セントスル者ニハ授業料ヲ免除スルコトヲ得
- 第二條 前條養成所ノ生徒及前條第三項ニ依リ授業料ヲ免除セラレタル者ハ卒業ノ日ヨリ左ノ期間文部大臣ノ指定ニ依リ實業學校ノ教職ニ從事スル義務ヲ有ス但シ必要ノ場合ニ於テハ文部大臣ハ他ノ教職ニ從事スルノ義務ヲ負ハシムルコトアルヘシ
- 一 養成所ノ生徒ハ其ノ在學期間ノ二分ノ一
- 二 養成所ノ生徒ニシテ學費ノ補助ヲ受ケタル者ハ其ノ補助ヲ受ケタル年限ニ第一號ノ期間ヲ加ヘタル期間
- 三 授業料ヲ免除セラレタル者ハ其ノ免除セラレタル期間ノ二分ノ一
- 第三條 前條ノ義務期間内ニ於テ學校ニ入學シ若ハ外國ニ留學セントスル者アルトキハ文部大臣ハ時宜ニ依リ之ヲ許可スルコトアルヘシ
- 前項ニ依リ許可ヲ受ケタル者ノ當該學校ニ在學中若ハ外國留學中ノ期間ハ前條ノ義務期間ニ算入セス
- 第四條 第二條ノ義務期間内ニ於テ文部大臣ノ指定ヲ受ケサレカ爲任意就職シタル者ハ其ノ旨直ニ文部大臣ニ届出ツヘシ
- 其ノ就職ヲ罷メ又ハ之ヲ變更シタルトキ亦同シ
- 前條ノ許可ヲ受ケタル者學校ヲ卒業又ハ退學シ若ハ歸朝シタルトキハ直ニ文部大臣ニ届出ツヘシ
- 第五條 第一條養成所ノ生徒及同條第三項ニ依リ授業料ヲ免除セラレタル者左ノ各號ノ一ニ該當スルトキハ授業費學費又ハ授業料ヲ償還セシム但シ文部大臣ハ事情ヲ酌量シテ其ノ全部又ハ一部ノ償還ヲ免除スルコトアルヘシ

實業學校教員養成規程

一五

- 一 退學ヲ命セラレ又ハ自己ノ便宜ニ依リ退學シタルトキ
- 二 實業學校教員タルノ志望ヲ變更シタルトキ
- 三 第二條ノ義務ヲ盡サス又ハ第三條第一項ノ許可ヲ受ケスシテ入學若ハ留學シタルトキ
- 前項授業費ノ額ハ文部大臣ノ許可ヲ受ケ各教員養成所ニ於テ之ヲ定ム
- 第六條 地方長官ニ於テ文部大臣ノ指定ニ依リ教職ニ從事スル者ニ其ノ義務期間内轉任、退職若ハ休職ヲ命セントスルトキハ事由ヲ具シ豫メ文部大臣ノ指揮ヲ受クヘシ但シ陸海軍現役ニ服シ又ハ戰時事變ニ際シ召集セラレタル力爲當然休職トナリタル者アルトキハ其ノ旨直ニ文部大臣ニ報告スヘシ休職期間滿了ノ爲退職トナリタル者アルトキ若ハ休職期間中復職ヲ命シタルトキ亦同シ
- 第七條 各養成所ニ募集スヘキ生徒ノ員數ハ文部大臣之ヲ定ム
- 第八條 大學及專門學校ノ學生生徒ニシテ卒業ノ後實業學校ノ教職ニ從事セントスル者ニハ一箇月貳拾五圓以内ノ學費ヲ補助スルコトアルヘシ
- 前項ノ規定ニ依リ學費ノ補助ヲ受クル者將來教員タルニ適セサルモノト認メタルトキハ文部大臣ハ學費ノ補助ヲ止ムルコトヲ得
- 前項ノ場合ニ於テハ既ニ支給シタル學費ヲ償還セシム但シ文部大臣ハ事情ヲ酌量シテ其ノ全部又ハ一部ノ償還ヲ免除スルコトアルヘシ
- 第九條 前條ノ規定ニ依リ學費ノ補助ヲ受ケタル者ハ其ノ補助ヲ受ケタル年限ノ一倍半ニ相當スル期間文部大臣ノ指定ニ依リ實業學校ノ教職ニ從事スル義務ヲ有ス但シ必要ノ場合ニ於テ文部大臣ハ他ノ教職ニ從事スルノ義務ヲ負ハシムルコトアルヘシ
- 第三條乃至第六條ノ規定ハ前條ノ規定ニ依リ學費ヲ補助スヘキ學生生徒ニ關シテ之ヲ準用ス

學年休業

第三章 學年曆

自大正十五年四月
至大正十六年三月

一六

○學年

大正十五年四月一日 始
大正十六年三月三十一日 終

○休業

自大正十五年四月八日 春期休業
自大正十五年七月十四日 夏期休業
自大正十五年五月十五日 開校記念日
自大正十五年十二月二十五日 冬期休業
自大正十六年一月二十五日 大祭祝日
自大正十六年一月二十五日 日曜日

第四章 本校諸規定

○神戸高等商業學校規則

- 第一章 目的
- 第一條 本校ハ商業上必要ナル高等ノ教育ヲ施ス所トス
- 第二章 教科及ヒ修學年限
- 第二條 教科ヲ分チテ豫科及ヒ本科トス
- 第三條 豫科ヲ分チテ第一部及ヒ第二部トス
- 第四條 修學年限ハ豫科一箇年本科三箇年ヲ通シテ四箇年トス
- 第三章 學科目及ヒ授業時數
- 第五條 豫科ノ學科目及ヒ授業時數ハ左ノ如シ

第一部			第二部		
學科目	修身	每週時數	學科目	修身	每週時數
書法	作文	一	書法	作文	一
		一			一
		一			一

神戸高等商業學校規則

一七

商業政策	貨幣論	經濟原論	原價計算	會計學	英文簿記	經營學	倉庫及市場	取引所	海上保險	保險	交通	外國為替	銀行及金融	貿易實務
		三	二	一									二	二
二	一	二						一		一	二			
														三

神戸高等商業學校規則

第六條 本科ノ學科目及ヒ授業時數ハ左ノ如シ

商業	學科目	學年	每第 週一 時學 數年	每第 週二 時學 數年	每第 週三 時學 數年	體操	英語			經濟通論	化學	物理	幾何	代數	國語
							讀方、書取及習字	會話	和文英譯						
商業	道德	一	三	一	一	三	二	三	一	四	二	二	二	五	四
			三			三	二	三	一	四	二	二	二	五	四
			三			三	二	三	一	四	二	二	二	三	三

神戸高等商業學校規則

工 業 政 策	財 政 學	經 濟 史	統 計 學	民 法	商 法	破 産 法	國 際 法	商 業 文 法	商 業 地 理	經 濟 學	商 品 學	英 譯 讀	英 和 文 譯	語 文	商 業 文
				三					二	二		二	二	二	
				二	二									一	
				一	二	二									

會 話	外 國 書 講 讀	研 究 指 導	體 操	選 擇 科 目	每 週 時 數 合 計
					三一一三三
					三一三三四
					三一三三四
					三一三三四
					三一三三四
					三一三三四

前記ノ外隨意科目トシテ本科第三學年ニ於テタイプライティング、電信暗語、書式記入、書類整理法、商用器具使用法及ヒ珠算ヲ授クルコトアルヘシ

第七條 本科第二學年ニ課スル外國書講讀ハ高商業學、經濟學及ヒ法律學ノ中其ノ一ヲ選修セシム

第八條 本科第三學年ニ課スル研究指導ハ左ノ専修科目中其ノ一ヲ選修セシム但シ本校ノ都合ニ依リ科目ニ變更ヲ加フルコトアルヘシ

- | | | | | | |
|------|------|------|------|------|------|
| 銀行 | 金融 | 外國爲替 | 海運 | 生命保險 | 火災保險 |
| 海上保險 | 共同海損 | 取引所 | 廣告 | 經營學 | 會計學 |
| 經濟原論 | 貨幣論 | 經濟政策 | 商業政策 | 工業政策 | 社會政策 |
| 經濟學史 | 經濟史 | 財政學 | 統計學 | 民法 | 商法 |

手續法 國際法 經濟地理 商品學 商工心理

研究指導ニ關スル詳細ノ事項ハ研究指導規程ヲ以テ別ニ之ヲ定ム

第九條 選擇學科目及ヒ其ノ授業時數ハ左ノ如シ

學科目	學年		
	第一	第二	第三
第二外國語	三	二	三
英文解釋	二	一	二
英文作文	一	一	二
生命保險	一	一	二
海損事	一	一	二
共同海損	一	一	二
廣告	一	一	二
會計監查	一	一	二
國際經濟	一	一	二
經濟問題	一	一	二
殖民政策	一	一	二

社會問題	一	一	二
經濟學史	一	一	二
經濟統計	一	一	二
外國經濟事情	一	一	二
英米法	一	一	二
憲法及行政法	一	一	二
親族法及相續法	一	一	二
商工心理	一	一	二
機械概論	一	一	二

選擇學科目ハ本校ノ都合ニ依リ之ヲ増減シ又ハ其ノ履修學年及ヒ授業時數ヲ變更スルコトアルヘシ

第十條 第二外國語ハ支那語、佛蘭西語、獨逸語、露西亞語及ヒ西班牙語ノ五箇國語トシ

其ノ一ヲ選修セシム但シ本校ノ都合ニ依リ外國語ノ數ヲ増減スルコトアルヘシ

第十一條 本科第一學年ニ於テ第二外國語ヲ選修シタル者ハ本科第二學年ニ於テ引續キ其

ノ國語ヲ選修スルコトヲ要ス

本科第二學年及ヒ第三學年ニ於テハ新ニ第二外國語ヲ選修スルコトヲ得ス

本科第三學年ニ於テ引續キ第二外國語ヲ選修セントスル者ハ前學年ニ於ケル其ノ國語ノ成績良好ナリシコトヲ要ス

第四章 學年、學期及ヒ休業

第十二條 學年ハ四月一日ニ始マリ翌年三月三十一日ニ終ル

第十三條 學年ヲ分チテ第一學期及ヒ第二學期トス

第一學期ハ學年ノ始ヨリ第一學期試験終了ノ日マテトシ第二學期ハ其ノ翌日ヨリ學年ノ終マテトス

第一學期試験ハ十月中適宜ノ時期ニ之ヲ行フ

第十四條 年中休業日左ノ如シ

- 一 日曜日
- 一 大祭祝日
- 一 開校記念日
- 一 春期休業 四月一日ヨリ 同月八日ニ至ル
- 一 夏期休業 七月十四日ヨリ 九月十日ニ至ル
- 一 冬期休業 十二月二十五日ヨリ 一月七日ニ至ル

第五章 入學、在學、休學、除名及ヒ退學

第十五條 入學期ハ每學年ノ始トス但シ時宜ニヨリ臨時入學ヲ許スコトアルヘシ

第十六條 豫科第一部ニ入學ヲ許スヘキモノハ中學校卒業者又ハ專門學校入學者檢定規程ニ依レル檢定ニ合格シタル者ノ中ヨリ選抜スルモノトス

第十七條 豫科第二部ニ入學ヲ許スヘキ者ハ尋常小學校卒業程度ヲ以テ入學資格トスル修業年限五年、高等小學校卒業程度ヲ以テ入學資格トスル修業年限三年又ハ之ト同等以上ノ商業學校ヲ卒業シタル者ノ中ヨリ選抜スルモノトス

第十八條 入學志望者ハ本校指定ノ期日ニ於テ入學願書^{書式第一號}履歷書^{書式第二號}及ヒ學業成績證明書^{書式第三號}ヲ本校ヘ差出スヘシ

第十九條 豫科入學者ノ選抜ハ左ノ三號ヲ參按シテ之ヲ行フモノトス

一、入學試験ノ成績

二、體格

三、學業成績證明書及ヒ履歷書

前項入學試験科目ハ生徒募集ノ都度之ヲ告示ス

第二十條 入學志望者ハ入學願書ト共ニ受験料金五圓ヲ納付スヘシ

受験料ハ一旦收納シタル後ハ何等ノ場合ト雖モ之ヲ返付セス

第二十一條 願ニ依リ一旦退學セシ者再入學ヲ請フトキハ詮議ノ上入學期ニ於テ原級以下ノ級ニ編入スルコトアルヘシ

第二十二條 入學ノ許可ヲ得タル者ハ其ノ許可ノ日ヨリ二十日以内ニ保證人ノ署名セル誓書第四號ヲ本校ヘ提出スヘシ

保證人ハ神戸市又ハ同市附近ノ地ニ住所ヲ有シ保證事項ニツキ完全ニ責務ヲ盡シ得ヘキ親族又ハ縁故者タルヘシ但シ神戸市及ヒ同市附近ノ地ニ於テ保證人タルヘキ者アラサルトキハ本籍地其ノ他ノ内地ニ住所ヲ有スル親族又ハ縁故者ヲ以テ之ニ充ツルコトヲ得

第二十三條 保證人死亡シ又ハ前條ノ資格ヲ失ヒタルトキハ直ニ他人ヲ以テ之ニ代ヘ更ニ制規ノ誓書ヲ差出スヘシ又保證人住所ヲ轉シタルトキハ速ニ其ノ旨届出ツヘシ

第二十四條 學生生徒兵役其ノ他已ヲ得サル事故ニ由リ三箇月以上修學スルコト能ハサルトキハ許可ヲ得テ該學年間休學スルコトヲ得

第二十五條 休學ノ許可ヲ得ント欲スル者ハ保證人ノ連署セル願書ヲ差出スヘシ其ノ病氣ニ由ルモノハ醫師ノ診斷書ヲ添付スヘシ

第二十六條 休學期間内ト雖モ其ノ事故消滅シタルトキハ願ニ依リ休學ヲ解除スルコトアルヘシ

第二十七條 學生生徒左ノ各號ノ一ニ該當スル者ハ除名ス

一、校規ニ悖戻シ若クハ行狀不良ナル者

二、數々遅刻缺課シ出席常ナラサル者

三、正當ノ事由ナクシテ引續キ三箇月以上缺課シタル者

四、指定ノ期日ヲ經過スルモ授業料ヲ納メサルコト二箇月ヲ超ユル者

五、學業不進歩ニシテ成業ノ見込ナシト認メタル者

第二十八條 學生生徒退學セント欲スルトキハ保證人連署ノ願書ヲ差出スヘシ願書ニハ退學事由ヲ詳記シ尙ホ其ノ病氣ニ由ル者ハ醫師ノ診斷書ヲ添付スヘシ

書式第一號

入學願書

- 一 本 籍 地
 - 一 現 住 所
 - 一 戶主族稱職業氏名及戶主トノ續柄
 - 一 卒業年度及其校名又ハ在學校名
 - 一 氏 名 印
 - 一 生 年 月 日
- 私儀御校豫科第一(二)部へ入學志願ニ付御許可相成度左記相添へ此段相願候也
- 一、學業成績證明書
 - 一、寫 眞
 - 一、受 験 料
 - 一、身 體 檢 査 書
- 神戸高等商業學校長 何 某殿

神戸高等商業學校規則

書式第二號

履歷書

- 一 氏名生年月日
- 一 學業
- 一 職業
- 一 兵役
- 一 賞罰

書式第三號

學業成績證明書

右者何年何月本校第何學年ニ入學シ何年何月本校ヲ卒業スヘキ見込ノ者ニシテ本校在學中ノ成績左ノ通ニ相違無之候也

年月日

神戸高等商業學校長 何 某殿

何學校長 何

某印

年月日生 某

學年	學科目	修身										平均	操行	席次	
		何々	何々	何々	何々	何々	何々	何々	何々	何々	何々				
第三學年															何人中何番
第四學年															何人中何番

成績表

第五學年

備考

何人中何番

注意

- 一、本表ハ最終三學年間ノ各學年成績ヲ掲ケルモノトス
- 二、未卒業者ニ付テハ最終學年第二學期マデノ成績ヲ記入スヘシ
- 三、學科目成績ハ評點數ヲ以テ表ハシ席次ハ學科目評點數ノ順序ニ依ルヘシ
- 四、本人ノ成績ヲ明ニスルニ足ルヘキ事項ハ成ルヘク詳細附記スヘシ
- 五、本表ハ親屬封書トシテ送付スヘシ
- 六、專門學校入學者試験檢定合格者ノ成績證明書ハ本様式ニ準シ作成スヘシ

書式第四號

誓書

私儀御校在學中ハ御規則堅ク相守リ専心ニ勉勵可致ハ勿論卒業ニ至ルマテ蓋リニ轉學退學等致間敷候仍テ誓書如此候也

在籍地族籍職業

戶主或ハ何某何男又ハ兄弟等

何

某印
年月日生

住所

右何某在學中御規則堅ク相守ラセ候事ハ勿論退學後タリトモ同人在學中ニ係ル一切ノ事件ハ拙者ニ於テ引受可申候此段保證仕候也

神戸高等商業學校規則

年月日

神戸高等商業學校長 何 某殿

何某父兄伯叔父又ハ縁故者等
族籍職業 何
保 証 人 何
住 所 何
年 月 日 某印 日生

第六章 試験・進級及ヒ卒業

第二十九條 試験ハ各學科目ニ付キ毎學年二回各學期ノ終ニ之ヲ行フ但シ學年ノ中途ニ於テ授業ヲ始メ又ハ終リタル學科目ニ付キテハ其ノ回数ヲ一回トナスコトアルヘシ

第三十條 學科目ニヨリ便宜之ヲ細別シ試験ヲ行フコトアルヘシ

第三十一條 學科目ニヨリ平素ノ學業及ヒ勤惰ヲ考査シテ定メタル成績ヲ以テ試験成績ニ代ヘ又ハ其ノ一部ニ充ツルコトアルヘシ

學科目ニヨリ論文ヲ提出セシメ之ヲ審査シテ定メタル成績ヲ以テ試験成績ト看做スコトアルヘシ

第三十二條 病氣其他已ムヲ得サル事由ニ因リ第二十九條ニ規定スル試験ヲ受クルコト能ハサリシ者ハ追試験ヲ出願スルコトヲ得

第三十三條 各學科目ノ試験成績ヲ甲乙丙丁ノ四等ニ別ツ

第三十四條 學年ノ終ニ於テ各學科目ノ學期試験ノ成績ヲ綜合シテ學年成績ヲ定ム

追試験ヲ受クル者ノ學年成績ハ其ノ終了ノ後前項ニ準シテ之ヲ定ム

第三十五條 豫科ノ學年成績合格標準ニ達シタル者ハ之ヲ進級セシメ該標準ニ達セサル者ハ之ヲ原級ニ止ム

第三十六條 本科第一學年及ヒ本科第二學年ノ學年成績合格標準ニ達シタル者ハ之ヲ進級セシメ該標準ニ達セサル者ハ之ヲ原級ニ止メ又ハ負擔付キニテ進級セシム

第三十七條 本科第三學年ノ學年成績合格標準ニ達シタル者ハ之ヲ卒業セシメ該標準ニ達セサル者ハ之ヲ原級ニ止メ又ハ負擔付キニテ卒業セシム

第三十八條 原級ニ止メラレタル者ハ次學年ノ始ヨリ其ノ級ノ全學科目ヲ再修スルコトヲ要ス

第三十九條 不合格學科目負擔付キニテ進級又ハ終業シタル者ハ該學科目ノ再試験ヲ出願スルコトヲ得

前項ニヨリ再試験學科目ノ成績合格標準ニ達シタルトキハ其ノ學科目ノ負擔ヲ除ク

第四十條 第三十七條ニヨリ卒業シタル者又ハ不合格學科目負擔付キニテ終業シタル後前條ニヨリテ總テノ負擔ヲ除カレタル者ニハ卒業證書ヲ授與ス

第四十一條 試験ニ關スル詳細ナル事項ハ別ニ試験細則ヲ以テ之ヲ定ム

第七章 授業 料

第四十二條 授業料ハ豫科本科トモ一學年金六拾五圓トシ左ノ三期ニ分納セシム但シ大正十三年以前ノ入學者ニハ從前ノ規定ヲ適用ス

- 第一期 金貳拾貳圓 四月二十六日ヨリ三日間
- 第二期 金貳拾貳圓 九月二十六日ヨリ三日間
- 第三期 金貳拾壹圓 十二月十五日ヨリ三日間
- 第四十三條 授業料ハ一旦收納シタル後ハ何等ノ場合ト雖モ之ヲ返付スルコトナシ
- 第四十四條 病氣其ノ他ノ事故ニ因リ久シク缺席スル場合ニアリテモ本校ノ學籍ヲ有スル間ハ授業料ヲ徴收ス
- 第四十五條 第二十四條ノ規定ニヨリ休學ヲ許可シタル者ニ付キテハ休學中ノ授業料ヲ徴收セス
- 休學ヲ許可シ又ハ解除シタルトキハ其ノ當期ノ授業料ハ月割ヲ以テ之ヲ徴收ス
- 第四十六條 月割ヲ以テ授業料ヲ徴收スル場合ニハ一箇月金六圓五拾錢トス但シ第四十二條但書ノ場合ニハ大正十年以前ノ入學者ハ一箇月金參圓五拾錢同十一年以後ノ入學者ハ一箇月金五圓トス
- 第四十七條 實業學校教員養成規程ニ依リ卒業後實業學校ノ教職ニ從事セントスル者ニシテ學校長ニ於テ適當ト認メタル者ニハ文部大臣ノ許可ヲ經テ授業料ヲ免除ス
- 第四十八條 文部省直轄實業專門學校委託生規程ニ依ル委託生ニシテ學費償還ノ義務ヲ生シタルトキハ情狀ニ應シ其ノ徴收セザリシ授業料ノ全部又ハ一部ヲ追徴スルコトアルヘシ

○研究指導規程

- 第一條 本科第三學年ニ課スヘキ研究指導ハ之ヲ若干ノ専修科ニ分チ各科ニ一名又ハ數名ノ指導教官ヲ置ク
- 第二條 専修科ノ種類及ヒ其ノ指導教官ハ每學年開始前ニ之ヲ定ム
- 第三條 専修科ニ屬スル學生ヲ當該専修科研究部員トス
- 第四條 本科第三年生ハ指定ノ期間内ニ其ノ希望スル専修科ヲ教務課ニ届出ツヘシ
- 第五條 研究部員ノ割當ハ指導教官會議ニ於テ前條ノ届出ニ基キ之ヲ定ム
- 第六條 専修科研究部員ハ其ノ研究事項ニ就キ論文ヲ提出スヘシ
- 第七條 論文ノ題目ハ指導教官ノ承認ヲ經テ之ヲ定メ六月二十日ヨリ七月十日マテニ教務課ニ届出ツヘシ
- 第八條 論文ハ所定ノ用紙(美濃列十三行算紙)三十枚以上一百枚以下トシ一行二十四字詰ニ認ムヘシ
- 前項ノ限度ニ依リ難キ場合ハ限リ指導教官ノ承認ヲ經ルコトヲ要ス
- 第九條 用紙ハ一百枚ヲ限リ本校ヨリ之ヲ支給ス
- 支給セラレタル用紙ニシテ不足トキハ本校内消費組合ニ於テ供給スル特定ノ用紙ヲ使用スヘシ
- 第十條 論文ハ一月十日マテニ之ヲ教務課ニ提出スルコトヲ要ス
- 第十一條 前條ニ定メタル期限ヲ經過シテ論文ヲ提出シタルトキハ遅滞日數ニ應シテ其ノ評點ヲ減ス
- 第十二條 第二學期試験終了ノ日マテニ論文ヲ提出スルコト能ハスト思料スル者ハ一月十日マテニ事由ヲ詳具シ其ノ提出ノ延期ヲ出願スルコトヲ得
- 第十三條 前條ニ依リ提出ノ延期ヲ出願シタル者アルトキハ教授會ノ審議ニ附シ次學年ノ終マテ其ノ提出ノ延期ヲ許可スルコトアルヘシ
- 第十四條 前條ニ依リ許可ヲ受ケタル者ノ提出シタル論文ノ評點ニ就キテハ試験細則第十五條第二號及ヒ第十六條ノ規定ヲ準用ス

試験細則

○試験細則

第一章 總則

第一條 試験施行ノ時期ハ十月及ヒ學年ノ終リトス

十月ニ行フモノチ第一學期試験トシ學年ノ終ニ行フモノチ第二學期試験トス

本校規則第二十九條但書ニ規定スル學科目ノ試験施行ノ時期ハ前項ノ規定ニ拘ラス便宜之ヲ定ム

第二條 第一學期試験ハ第一學期ノ課程ニ付キ第二學期試験ハ第二學期ノ課程ニ付キ之ヲ行フ

第三條 左ノ學科目ニ付キテハ平素ノ學業及ヒ勤惰ヲ考査シテ定メタル成績ヲ以テ試験成績ニ代フルコトヲ得

修身

商業道徳

作文

書法

英語

讀方

會話

商業

貿易實務

體操

豫科

第四條 左ノ學科目ニ付キテハ平素ノ學業及ヒ勤惰ヲ考査シテ定メタル成績ヲ以テ試験成績ノ一部トナスヘキモノトス

第一部

商業算術

簿記

經濟通論

英語

第二部

國語

代數

幾何

經濟通論

英語

本科

貿易實務

英文簿記

原價計算

商業數學

英語

外國書讀

研究指導

試驗細則

試験細則

第二外國語(第三條ニ掲ケサルモノ)

英文 解釋

英文 作文

前項ニ掲ケタル學科目ノ試験成績ハ總點數ノ百分ノ六十乃至七十ヲ試驗點トシ其ノ殘餘ヲ平常點トシテ考査スルモノトス但シ擔當教官ノ見込ニ依リ試驗點及ヒ平常點ノ考査ノ割合ヲ全級ノ者ニ對シ一般ニ變更シ又ハ特定ノ者ニ對シ其ノ學業及ヒ勤惰ヲ酌量シテ變更スルコトヲ得

第五條 第三條ニ掲ケタル學科目ニ付キ平素ノ學業及ヒ勤惰ヲ考査シテ定メタル成績ヲ以テ試驗成績ニ代ヘサル場合ニ於テハ前條第二項ノ規定ニ準シ試驗成績ヲ定ムルモノトス

第六條 第三條及ヒ第四條ニ規定スル以外ノ學科目ニ付キテモ平素ノ學業及ヒ勤惰ヲ考査シテ試驗成績ノ一部トナスコトアルヘシ

第七條 研究指導ノ試驗點ニ付キテハ本校規則第三十一條第二項ノ規定ヲ適用ス

論文ノ提出、審査及ヒ評點ニ關スル事項ハ研究指導規程中ニ之ヲ定ム

第八條 本校規則第五條及ヒ第六條ニ列記スル學科目ハ各一學科目ヲナスモノトス但シ英語ニ在リテハ第五條及ヒ第六條ノ學科目表ニ於テ英語ノ内譯トシテ別行ニ列記シタルモノヲ一學科目ト看做ス

選擇學科目ニ付キテハ本校規則第九條ノ學科目表ニ列記スル學科目ヲ各一學科目トス

學科目ノ變更ヲ行ヒタル場合ニハ其ノ都度其ノ學科目ノ單位ヲ定ム

第九條 試驗成績ハ一學科目毎ニ百ヲ以テ滿點トス

五十點以上ヲ甲乙丙ニ別テ五十點未滿ヲ丁トス

甲ノ内成績特ニ優秀ナルモノヲ甲(優)トス

第十條 丙以上ノ成績ヲ得タル學科目ヲ合格トシ丁ノ成績ヲ得タル學科目ヲ不合格トス

二人以上ノ教官ニ依リ授業スル學科目ニ付キテハ其ノ一人ノ評點カ丁ナルトキハ該學科目ヲ不合格トス

第十一條 學年成績ヲ定ムルニ當リテハ學科目毎ニ第一學期試驗及ヒ第二學期試驗ノ成績評點數ヲ合計シテ之ヲ二除ス

年一回試驗ヲ行フ學科目ニ付キテハ其ノ成績評點數ヲ採ル

第十二條 追試験ヲ受ケント欲スル者ハ其ノ缺席ノ事由ヲ具シテ遲クモ當該試驗期間後三日マテニ願出ツヘシ

前項ノ出願アリタルトキハ之ヲ教授會ノ審議ニ附シ缺席ノ事情平素ノ學業及ヒ勤惰等ヲ參酌シテ其ノ許否ヲ決ス

第十三條 追試験ハ年一回大學年ノ始ニ於テ之ヲ行フ

本科第三年生ニ限リ本人ノ出願ニ依リ事情已ムヲ得サルモノト認メタル場合ニハ前項ノ追試験ヲ受ケ得サリシ者ニ第二追試験ヲ許可シ第二追試験ヲ受ケ得サリシ者ニ第三追試験ヲ許可スルコトアルヘシ

第二次追試験及ヒ第三次追試験ハ大學年中本校ノ指定スル時期ニ於テ之ヲ行フ

本科第三年生ニ限リ第一條第三項ニ依リ第一學期試驗又ハ第二學期試驗ト異リタル時期ニ行ヒタル試験ニ缺席シタル者ニ對シテハ其ノ追試験ヲ繰上ケ第二學期試験ト同時ニ之ヲ行フコトアルヘシ

第十四條 追試験及ヒ再試験ノ試験範圍ハ學年ノ全課程ニ亘ルモノトス

第十五條 追試験ヲ受ケタル者ノ學年成績ヲ定ムルニ當リテハ學科目毎ニ左ノ方法ニ依リ得點ヲ算出ス

一、第一學期試驗又ハ第二學期試驗ノ執レカヲ受ケタル者ニ付キテハ其ノ成績評點數ト追試験ノ成績評點數トヲ加ヘテ之ヲ二除ス

二、第一學期試驗及ヒ第二學期試驗共ニ之ヲ缺キタル者ニ付キテハ追試験ノ成績點數二十分ノ九ヲ乘ス

第十六條 兵役、校命ニ依リ修學旅行其ノ他全ク本人ノ都合ニ因ラサル事由ノ爲メ學期試驗ノ一部又ハ全部ニ缺席シタル者ノ追試験ノ成績ニ付キテハ教授會ニ於テ適當ト認ムル斟酌ヲ加フルモノトス

第十七條 豫科ニ在リテハ學期試驗ノ外毎年六月左ノ學科目ニ付キ中間試験ヲ行フ

第二章 豫科 試驗

試験細則

試験細則

第一部

商業算術

簿記

商業通論

經濟通論

法學通論

英語 (譯讀)

英語 (譯讀)

國語

代數

幾何

物理學

化學

經濟通論

英語 (譯讀)

英語 (譯讀)

國語

代數

幾何

物理學

化學

經濟通論

英語 (譯讀)

英語 (譯讀)

國語

代數

幾何

物理學

化學

經濟通論

英語 (譯讀)

英語 (譯讀)

國語

代數

幾何

物理學

化學

經濟通論

英語 (譯讀)

英語 (譯讀)

國語

代數

幾何

物理學

化學

經濟通論

英語 (譯讀)

英語 (譯讀)

國語

代數

幾何

物理學

化學

經濟通論

英語 (譯讀)

第二十一條 前條ノ規定ニ依リ再試験ハ次學年ノ始ニ於テ追試験ト同時ニ之ヲ行フ

前條ノ規定ニ依リ再試験ヲ受ケタル者ノ學年成績ヲ定ムルニ當リテハ再試験ノ成績評點ヲ以テ其ノ得點トス

第二十二條 再試験ヲ受ケタル者ノ學年成績ハ其ノ終了ノ後第十九條ニ準シ之ヲ定ム

第三章 本科試験

第二十三條 本科第一學年、第二學年及ヒ第三學年ノ學年成績カ各學科目五十點以上全學科目總平均點六十點以上ニシテ不合格學科目ノ負擔ナキトキハ合格トシ第一學年及ヒ第二學年ニ在リテハ進級セシメ第三學年ニ在リテハ卒業セシム

第二十四條 本科第一學年、第二學年及ヒ第三學年ノ學年成績ニ於テ不合格學科目以外ノ諸學科目ノ平均點六十點以上ナルトキハ左ノ場合ニ限リ第一學年及ヒ第二學年ニ在リテハ不合格學科目負擔付キニテ進級セシメ第三學年ニ在リテハ不合格學科目負擔付キニテ卒業セシム

一、本科第一學年ニ在リテハ其ノ學年成績ニ於ケル不合格學科目數三科目以下ナル場合

二、本科第二學年ニ在リテハ其ノ學年成績ニ於ケル不合格學科目數三科目以下ニシテ第一學年及ヒ第二學年ノ不合格學科目ノ累計五科目以下ナル場合

三、本科第三學年ニ在リテハ其ノ學年成績ニ於ケル不合格學科目數三科目以下ニシテ第一學年第二學年及ヒ第三學年ノ不合格學科目ノ累計六科目以下ナル場合

第二十五條 前二條ニ該當セザル者ハ之ヲ原級ニ止ム

第二十六條 本校規則第三十九條第一項ニ依リ不合格學科目ノ再試験ノ成績五十點以上ナルトキハ同條第二項ノ合格標準ニ達シタルモノトシ其ノ學科目ノ負擔ヲ除ク

第十條第二項ノ規定ニ依リ不合格トナリタル學科目ニ付キテハ其ノ評點丁ナリシ教官ノ課程ノ再試験成績五十點以上ニ達シタルトキハ其ノ學科目ノ負擔ヲ除ク

試験細則

授業料細則 海外修學旅行ニ關スル規程

四〇

- 第二十七條 再試験ハ毎學年二回九月及ヒ一月ニ於テ之ヲ行フ
本科第三學年ヲ負擔付キニテ終業シタル者ニ限リ特別ノ事情アルトキハ前項以外ノ時期ニ於テ再試験ヲ行フコトアルヘシ
- 第二十八條 再試験ハ其ノ施行ノ年ノ前學年ニ試験學科目ニツキ授業シタル範圍内ニ於テ其ノ擔當教官之ヲ行フ
前項ニ規定スル試験ノ範圍及ヒ試験ヲ行フ教官ハ本校ノ都合ニ依リ之ヲ變更スルコトアルヘシ此ノ場合ニハナルヘク連ニ之ヲ公示ス
- 第二十九條 再試験ヲ受ケント欲スル者ハ九月ノ再試験ニ付キテハ八月十五日マテ一月ノ再試験ニ付キテハ前年十二月十五日マテニ受験學科目ヲ指定シテ願出ツヘシ
- 第三十條 本科第三學年ヲ負擔付キニテ終業シタル後二箇年ヲ經過スルトキハ再試験ヲ受ケルコトヲ得ス

〇授業料細則

- 第一條 學年ノ途中臨時入學ヲ許可セラレタル者ノ其ノ期ノ授業料ハ月割勘定ニ依リ徵收ス
- 第二條 入學年度ニ依リ授業料ノ額ニ差異アル場合ニハ再入學者ノ授業料ハ再入學當時ノ年度ニ依リ其ノ額ヲ定ム
- 第三條 退學セントスル者授業料ニ滞リアルトキハ退學願書提出ノ際之ヲ納付スヘシ
退學者、除名者及ヒ死亡者ノ未納ニカガレ授業料ハ退學除名又ハ死亡當月マテノ月割勘定ニ依リ之ヲ徵收ス
- 第四條 校則第四十七條ニ該當スル者及ヒ委託生ノ授業料ハ誓書提出又ハ委託申出力授業料納付前ナルトキハ其ノ期ヨリ納付後ナルトキハ次期ヨリ之ヲ免除ス

〇海外修學旅行ニ關スル規程

- 第一條 本校ハ本科第三年生ニ對シ夏期休業中海外ニ修學旅行ヲ命スルコトアルヘシ

- 但シ人員ノ都合ニ依リ本科第二年以下ニ及ホスコトアルヘシ
- 第二條 前條ニ依リ修學旅行ヲ命スル場合ハ特ニ調査事項ヲ指定スルコトアルヘシ
- 第三條 第一條ニ依リ修學旅行ヲ命セラレタル者ニ對シテハ旅費ヲ補助ス
- 第四條 修學旅行ヲ命セラレタル者ハ旅行日記及ヒ旅費明細書ヲ九月三十日マテニ商業研究所調査部ニ差出スヘシ
- 第五條 修學旅行ヲ命セラレタル者ハ其ノ調査事項ニ就キ修學旅行報告書ヲ作成シ十一月二十日マテニ之ヲ商業研究所調査部ニ差出スヘシ
- 第六條 修學旅行ヲ命セラレタル者本校ヲ經テ商店會社等ヨリ調査ノ委囑ヲ受ケタルトキハ旅行終了後商業研究所調査部ヲ經テ委囑者ニ報告書ヲ差出スヘシ
- 前項ニ定ムル報告書ハ九月三十日マテニ之ヲ商業研究所調査部ニ提出スルコトヲ要ス

〇夜學部規則

第一章 目的

- 第一條 本部ハ主トシテ晝間實業ニ従事スル者ノ爲ニ商業ニ關スル學科目ノ講習ヲ爲スラ目的トス

第二章 講習期間及ヒ學科目

- 第二條 講習期間ヲ二年トシ之ヲ左ノ六學期ニ分ツ
第一學期 四月ヨリ六月マテ
第二學期 九月ヨリ十二月マテ
第三學期 翌年一月ヨリ三月マテ
第四學期 同 四月ヨリ六月マテ

夜學部規則

四一

夜學部規則

四二

第五學期 同 九月ヨリ十二月マテ 第六學期 翌々年一月ヨリ三月マテ
第三條 講習學科目ハ左ノ諸學科目中ヨリ之ヲ選定ス但シ時宜ニヨリ學科目ノ分合又ハ加
除ヲ爲スコトアルヘシ

邦文商業通信、英文商業通信、商業英語、英語時文解釋、商業數學、商業簿記、銀行
簿記、工場會計、會計學、商業通論、商工經營、海運、海上保險、火災保險、貨幣論、
銀行、取引所、金融、外國爲替、經濟原論、商業政策、工業政策、財政學、經濟史、
統計學、經濟地理、法學通論、民法、商法、破産法、國際法

第四條 一學期ノ講習學科目數ヲ三又ハ四トシ六學期ヲ通シテ二十學科目ヲ下ラサル講習
ヲ爲スモノトス

第五條 各學期ニ於ケル一學科目ノ講習ハ十二回ヲ下ラサルモノトシ一回ノ講習時限ヲ二
時間トス

第三章 講習及ヒ除名

第六條 講習者ハ每學期ノ初メニ於テ之ヲ募集ス

第七條 講習者ハ中學校ヲ卒業シタル者、尋常小學校卒業程度ヲ以テ入學資格トスル修業
年限五年、高等小學校卒業程度ヲ以テ入學資格トスル修業年限三年又ハ之ト同等以上ノ
商業學校ヲ卒業シタル者、若クハ本校ニ於テ之ト同等以上ノ學力ヲ有スト認メタル者ニ
限ル

第八條 講習志願者ハ講習願書及ヒ履歷書ヲ提出スルコトヲ要ス

講習繼續者ハ講習繼續願書ヲ提出スヘシ
第九條 講習志願者ノ數豫定人員ヲ超過スルトキハ申込順ニヨリ講習ヲ許可ス但シ繼續講
習者ハ申込順ニ依ラスシテ講習ヲ許可スルコトアルヘシ

第十條 講習者ハ一學科目又ハ數學科目ヲ選擇シテ其ノ講習ヲ受クルコトヲ得

第十一條 校紀ヲ紊シタル者若クハ行狀不良ナル者ハ之ヲ除名ス

第四章 聽講證明及ヒ學力證明

第十二條 每學期講習終了ニ當リ講習精勤者ニ聽講證書ヲ授與ス

第十三條 聽講證書ヲ有スル者講習學科目ニ就キ學力檢定ヲ受ケントスルトキハ其ノ講習
期末ニ於テ受験スヘシ

前項ノ試験ヲ志願セザリシ聽講證書受領者及ヒ前項ノ試験ニ不合格ナリシ受験者ハ其ノ
講習ヲ受ケシ時期ノ末日ヨリ三年以内ニ同一學科目ノ試験施行セラル、場合ニ於テ一回
ヲ限リ受験スルコトヲ得

第十四條 學力檢定試験ニ合格シタル者ニハ當該學科目ノ合格證書ヲ授與ス

第十五條 二十學科目以上ノ合格證書ヲ有スル者ハ全科合格證書ヲ受クルコトヲ得

夜學部規則

第五章 講習ニ料

四三

學生生徒心得

四四

- 第十六條 講習ノ許可ヲ得タル者ハ直チニ左ノ講習料ヲ納付スヘシ
 - 一 學科目ニ付 金參圓
 - 一 學科目ヲ加フル毎ニ 金貳圓
 - 第十七條 講習料ヲ納付シタル者ニハ聽講券ヲ交付ス聽講券ハ講習時間毎ニ之ヲ携帯スルコトヲ要ス
 - 第十八條 一旦納付シタル講習料ハ之ヲ返還セス
- 第六章 專修科
- 第十九條 第十二條ノ規定ニ據リ十科目以上ノ聽講證書ヲ受領シタル者又ハ本校ニ於テ講習ニ差支ナシト認メタル者ノ爲ニ專修科ヲ置クコトアルヘシ
 - 第二十條 專修科ノ講習學科目及ヒ講習時數ハ其ノ都度之ヲ定ム
 - 第二十一條 專修科ニ於ケル講習料ハ一學科目ニ付金貳圓トス但シ時宜ニヨリ講習料ヲ増減シ又ハ之ヲ徴セサルコトアルヘシ
 - 第二十二條 第八條乃至第十二條第十七條及ヒ第十八條ノ規定ハ專修科ニ之ヲ準用ス
 - 第二十三條 專修科ニ於ケル講習學科目ニ就キ學力檢定試験ヲ行フヘキヤ否ヤハ其ノ都度之ヲ決ス學力檢定試験ヲ行フ場合ニハ第十三條及ヒ第十四條ノ規定ヲ準用ス

○學生生徒心得

學生生徒心得

四五

- 第一條 本校ノ學生生徒ハ國民トシテノ本分ヲ守リ將來商業家タルニ必要ナル克己勤儉等諸徳ノ實踐ヲ行フ努メ且ツ居常自ら重シ荷モ學生生徒タルノ體面ヲ汚スカ如キ行爲アルヘカラス
- 第二條 本校ノ諸規則ヲ遵守スルハ勿論總テ長上ノ指揮命令ニ服従スヘシ
- 第三條 學生生徒ハ學校長ノ許可ヲ經ルニアラサレハ他學校ノ入學試験ヲ受ケルコトヲ得ス
- 第四條 本校職員ニ對シテハ勿論學生生徒相互ノ間ニ於テモ必ス禮節ヲ守リ決シテ傲慢不遜ノ舉動アルヘカラス
- 第五條 學生生徒ハ本校職員ニ對シテ其ノ意見ヲ陳述スルコトヲ得ス
- 第六條 授業中ハ勿論放談中ヨリトモ靜肅ヲ旨トシ荷モ喧嘩ノ行爲アルヘカラス
- 第七條 校内ニ於テハ所定ノ場所ノ外飲食喫煙又ハ棄唾スヘカラス
- 第八條 帽子外襪其ノ他ノ携帶品ハ必ス所定ノ場所ニ整置スヘシ
- 第九條 病氣其ノ他ノ事故ニヨリ開課一週間以上ニ及フトキハ其ノ事由ヲ學生課ニ届出ツヘシ但シ病氣開課二週間以上ニ及フトキハ醫證ノ添附ヲ要ス
- 第十條 器物ノ取扱ハ專ラ鄭重ヲ旨トスルハ勿論建物器具等ヲ毀損スヘカラス若シ毀損シタルトキハ其ノ旨ヲ學生課ニ届出テ處分ヲ待ツヘシ
- 第十一條 學校内ニ於テ會同ヲ催ストキハ必ス校長ノ許可ヲ受ケヘシ
- 第十二條 宿所ハ入學ノ際並ニ其ノ校變更ノ度毎ニ學生課ニ届出ツヘシ
- 第十三條 總テ告示ノ事項ハ所定ノ場所ニ揭示シタル時ヨリ一般ニ知了シタルモノト認ムルヲ以テ常ニ能ク注意スヘシ
- 第十四條 校規訓ニ反ルモノハ其ノ情狀ニ應ジテ處罰スヘシ

學生生徒禮法規定 制服及服裝規程

○學生生徒禮法規定

禮法ハ道義ノ表顯ナリ苟モ内ニ敬スル心アレハ外ニ恭シキ形ナカレカラス秩序親和ノ實ハ之ニ依テ成テ告ケルコト多シ學ニ志スモノ忽諸ニ付ス可カラサルナリ乃チ其ノ要ヲ左ニ示ス

- 第一 受持教員教室ニ到レハ一齊ニ立禮スヘシ授業終リタル時亦同シ
- 第二 授業中來賓教室ニ出入スルトキハ教員ノ指揮ニ從ヒ立禮スヘシ
- 第三 校舎ノ内外ヲ開ハス職員ニ出會スルトキハ脱帽シテ敬禮スヘシ但シ同一ノ日二度々出會スルトキハ之ヲ省略スルコトヲ得ルモ常ニ禮讓ヲ守ルヘシ
- 第四 職員ノ案内ニテ校内ヲ參觀スル來賓ニ出會スルトキハ道ヲ讓リテ敬禮スヘシ
- 第五 質問又ハ其ノ他ノ用事アリテ教授室又ハ事務室ニ入ルトキハ先ツ一同ニ敬禮シ次ニ用事アル職員ニ對シ敬禮スヘシ
- 第六 學生生徒途上ニ相逢フトキハ互ニ禮ヲ行フヘシ
- 第七 總テ他ニ對スル用器舉動ハ野鄙ナルヲ避ケ溫雅ニシテ活潑ナルヘシ
- 第八 服裝ハ常ニ清潔ニシ亂雜不備ノ點ナキヤウ注意スヘシ

○制服及服裝規程

第一條 學生生徒ノ制服左表ノ如シ

制	第一	地	黑羅紗
前	章	徽	章如圖

制服及服裝規程

靴	服				制		帽	
	夏袴	夏上衣	冬袴	冬上衣	冬	冬	種	種
製	地	製	卸	地	地	製	卸	地
式	質	式	質	質	質	式	質	質
隨意	黑革	冬上衣ニ同シ	冬上衣ニ同シ	黑セル又ハ黒小倉	黑セル又ハ紺小倉	如圖	金色如圖	如圖
		黑セル又ハ黒小倉					徑凡七分 袖卸徑凡五分五厘	
								白麥稈 緣幅凡二寸九分高凡二寸
								第一種制帽ニ同シ
								如圖 普通形
								黑無地



制服及服装規程

四八

第二條 登校ノ際及ヒ本校學生生徒トシテ旅行等ノ際ハ前條所定ノ制服制帽ヲ着用スヘシ若シ病氣其ノ他ノ事故ニヨリ和服ヲ着用スルトキハ學生課ノ許可ヲ受クヘシ但シ儀式又ハ體操ノ際ハ必ス第一種製帽及ヒ制服ヲ着用スヘキモノトス

第三條 和服ノ時ト雖モ前條ノ場合ハ勿論總テ外出ニハ必ス制帽及ヒ袴ヲ着用スヘシ

第四條 六月一日ヨリ九月三十日ニ至ル間ハ夏服ヲ着用シ其他ハ冬服ヲ着用スルモノトス

第五條 夏服着用ノ期間ニ於テハ第一種制帽ニ日覆ヲ附ス但シ儀式又ハ體操ノ場合ノ外第二種製帽ヲ代用スルコトヲ得

第六條 總テ制服着用ノ際ハ下駄ヲ穿ツコトヲ禁ス

第一種制帽

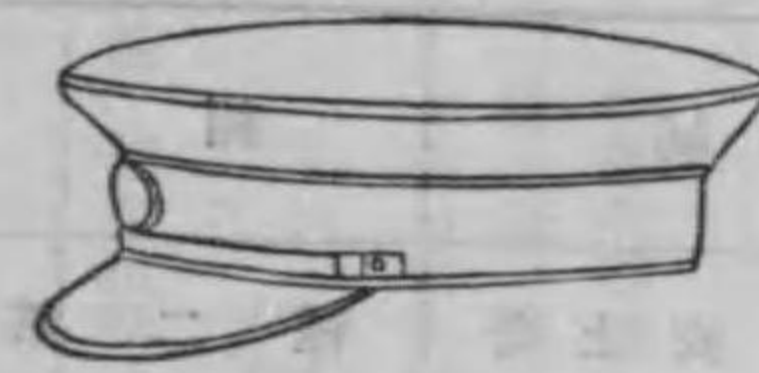

徽章



衣上

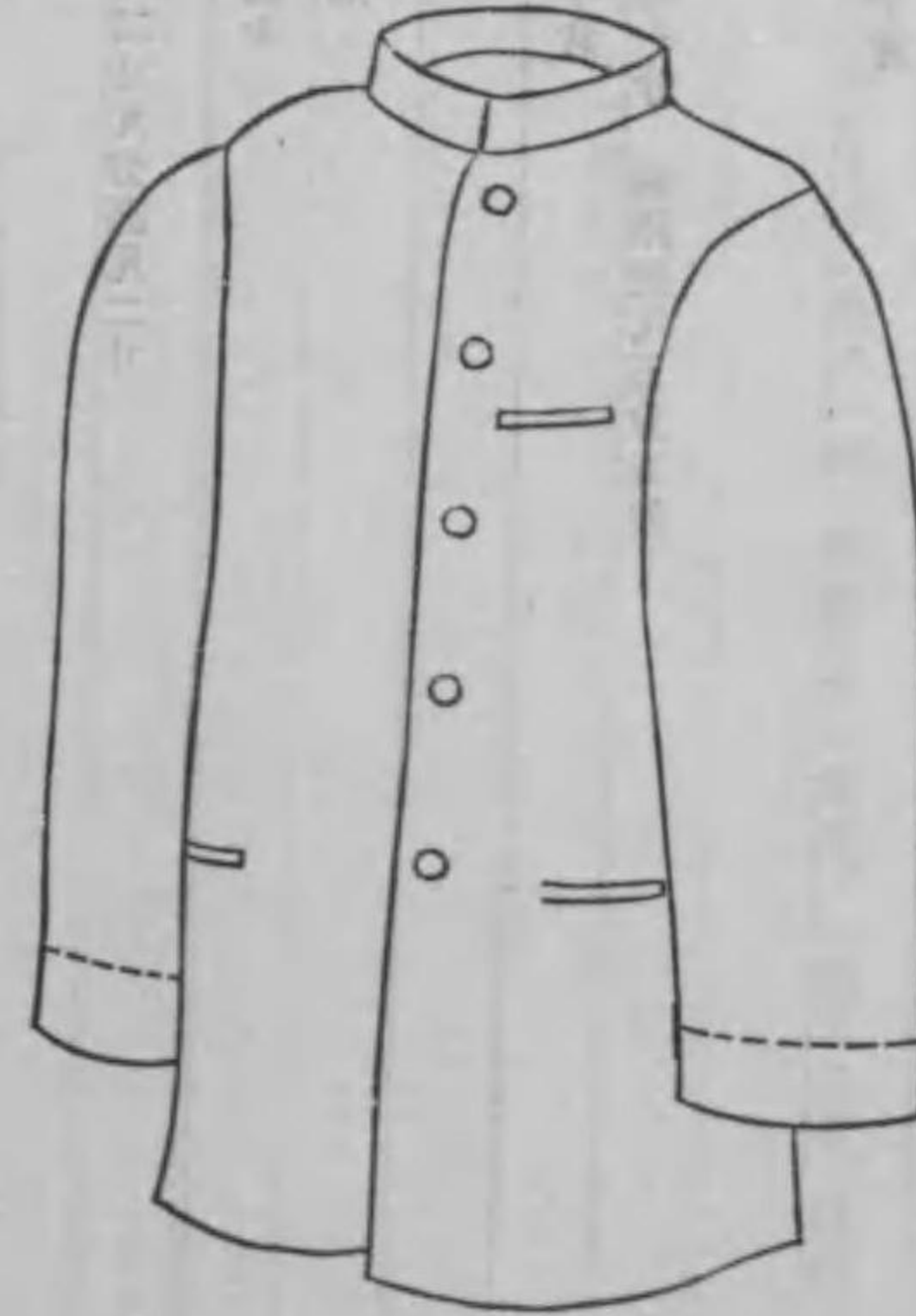

第二種制帽

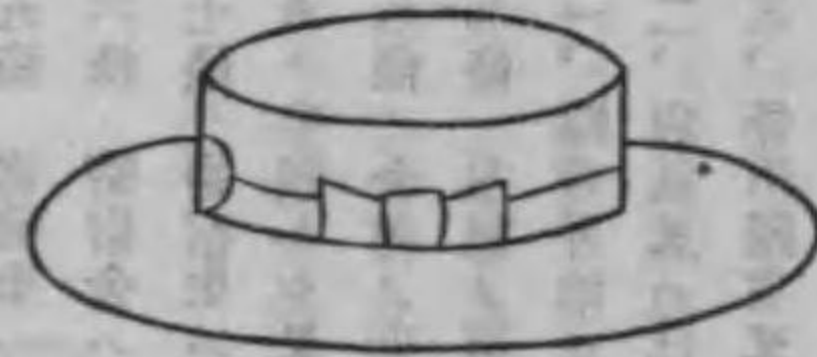

鈕



衣上

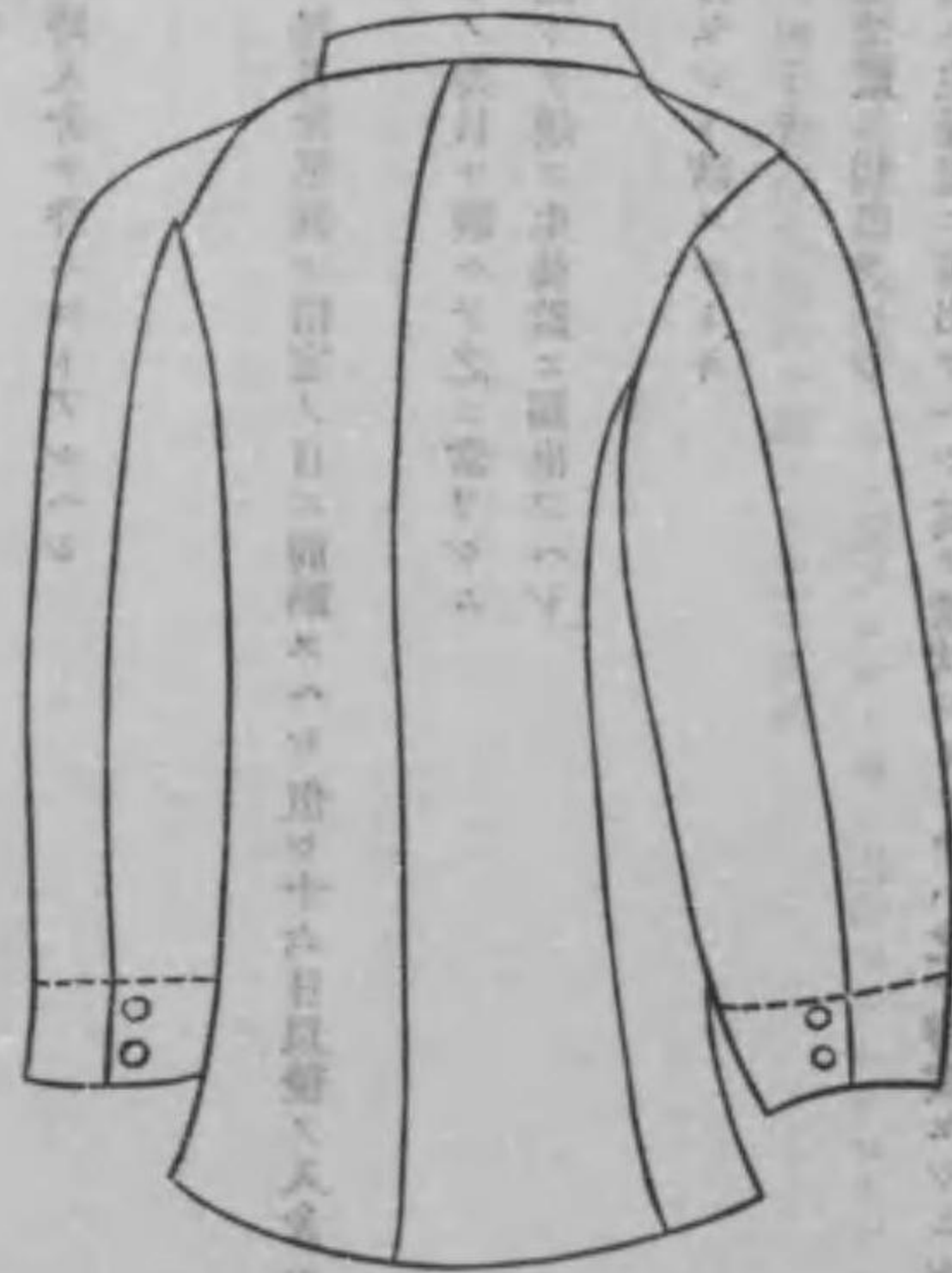

○寄宿舎規則

第一條 寄宿舎綱領ヲ定ムルコト左ノ如シ

一、勤勉ニシテ眞面目タルヘキコト

二、衛生ヲ重シテ清潔ニ注意スヘキコト

三、規律ヲ守リ禮儀ヲ尙フヘキコト

四、儉素ヲ旨トシ剛健ノ風ヲ養フヘキコト

五、和衷協同ヲ圖リ互ニ切磋スヘキコト

寄宿舎規則

四九

寄宿舎規則

第二條 寄宿舎ニ入ラント欲スルモノハ左記ノ願書ヲ差出スヘシ

私儀今般入舎仕度候ニ付御許可被成下度此段相願候也

年 月 日

神戸高等商業學校長 何 謹殿

學年及組

何

誰印

五〇

第三條 寄宿ハ一學年ヲ以テ期限トシ毎學年始ニ於テ其ノ學年ノ寄宿生ヲ決定ス但シ前學年ノ寄宿生ニシテ引續キ在會ヲ希望スルモノアルトキハ之ヲ許可スルコトアルヘシ

第四條 寄宿生ニ缺員ヲ生シタルトキハ補缺トシテ臨時入舎ヲ許スコトアルヘシ

第五條 寄宿生ハ總テ生徒監ノ指示ニ從フヘシ

第六條 寄宿舎ハ毎年八月中之ヲ閉鎖ス

第七條 寄宿生ハ在舎日數ノ多少ニ關ラス舎費トシテ毎月金貳圓ヲ指定ノ日ニ前納スヘシ但シ十六日以後ノ入舎ハ其ノ月ヲ半額トシ又八月ハ全部徴收セシム

第八條 舎内ノ庶務及ヒ炊事取締ハ寄宿生中ヨリ若干ノ委員ヲ設ケテ之ニ當ラシム

第九條 左記ノ事項ヲ生シタルトキハ其ノ理由ヲ明記シテ速ニ生徒監ニ届出ツヘシ

一、臨時外泊ヲ要スルトキ

二、病氣又ハ已ムテ得サル事故ニ依リ隨者又ハ旅行セント欲スルトキ

三、外泊隨者又ハ旅行シタルモノ歸舎ノ延期ヲ要スルトキ

第十條 退舎セント欲スルモノハ其ノ理由ヲ附シテ生徒監ニ届出ツヘシ

第十一條 舎内備付品ヲ毀損又ハ亡失シタルモノハ速ニ生徒監ニ届出ツヘシ其ノ情狀ニヨリテハ之ヲ賠償セシムルコトアルヘシ

○圖書課諸規定

一 圖書閱覽及貸付規程

第一款 閱 覽

第一條 學生生徒ハ本校内ニ設ケル所ノ圖書閱覽室ニ於テ圖書ヲ閱覽スルコトヲ得

第二條 閱覽室ハ休日ノ外毎日之ヲ開ケ其ノ時限ハ時々揭示スヘシ

第三條 閱覽者ハ別ニ定ムル所ノ閱覽者心得ヲ遵守スヘシ

第二款 貸 付

第四條 本校ニ於テ定メタル教科用圖書ニシテ本校ニ數部ヲ備フルモノハ之ヲ學生生徒ニ貸付スルコトアルヘシ

第五條 圖書ヲ借用セントスルモノハ先ツ圖書課ニ就キ定式ノ證書用紙ヲ受取リ之ニ書名、番號、姓名等ヲ詳記シ捺印

圖書課諸規定

五一

圖書課諸規定

- ノ上掛員ニ差出スヘシ
- 第六條 總テ借用シタル圖書ハ使用了ラハ直ニ返納スヘキハ勿論何時ニテモ圖書課ヨリ通知次第直ニ返納スヘキモノトス
- 第七條 總テ借用シタル圖書ハ他人へ轉貸スルコトヲ許サス
- 第八條 學生生徒一名ニテ圖書ヲ二部以上借受クルコトヲ得ス
- 第九條 總テ借用シタル圖書ハ叮嚀ニ取扱ヒ漫ニ字句ヲ改竄塗抹シ若クハ句讀ヲ施ス等ノコトヲ爲スヘカラス萬一毀損汚染若クハ紛失シタルモノハ修繕ヲ加ヘシメ又ハ同一ノ圖書ヲ以テ償ハシム
- 但シ時宜ニヨリテハ修繕料ヲ徵收シ或ハ相當代價ヲ辨償セシムルコトアルヘシ
- 第十條 圖書借用者以上ノ規程ニ違背スルトキハ爾後圖書ノ借用ヲ許ササルコトアルヘシ

二 圖書閱覽者心得

- 第一條 圖書ヲ借覽セントスルモノハ定式ノ借覽券ニ書名、番號、姓名等ヲ詳記シテ掛員ニ差出シ貸渡ヲ待ツヘシ
- 第二條 閱覽者ハ一時ニ洋書三部五冊和漢書五部十冊以上ヲ借受クルコトヲ得ス但シ一旦返納ノ上更ニ借覽スルハ妨ケナシ
- 第三條 圖書ノ閱覽了リタルモノハ直ニ之ヲ返納シテ退室スヘシ
- 第四條 閱覽者ハ專ラ靜肅ヲ守リ喫煙、音讀、雜誌等他人ノ障礙トナル舉動ヲ爲スヘカラス
- 第五條 圖書筆紙墨ノ類ヲ除クノ外物品ヲ携帯スヘカラス
- 第六條 圖書ハ總テ叮嚀ニ閱覽シ字句ヲ改竄塗抹シ又ハ句點等ヲ施スヘカラス萬一毀損汚染若クハ紛失シタル者アルトキハ修繕ヲ加ヘシメ又ハ同一ノ圖書ヲ以テ償ハシム
- 但シ時宜ニ依リテハ修繕料ヲ徵收シ或ハ相當代價ヲ辨償セシムルコトアルヘシ

三 卒業生圖書閱覽規程

第七條 閱覽者以上ノ心得ヲ遵守セザルトキハ爾後閱覽ヲ許ササルコトアルヘシ

四 研究指導參考圖書貸出規程

第一章 通則

- 第一條 本科第三年生ハ本規程ニヨリ本校圖書館ノ所藏ニ係ル圖書ノ館外貸出ヲ出願スルコトヲ得
- 第二條 館外貸出ヲナスヘキ圖書ハ研究指導專修學科ノ參考書タルヘキモノニ限ル
- 第三條 辭書、統計書、地圖及七海圖、報告書ノ類ハ館外貸出ヲナサス
- 前項所掲ノ圖書以外ノ圖書ト雖圖書課ノ都合ニヨリ貸出ヲナサ、ルコトアルヘシ

圖書課諸規定

第四條 館外貸出ノ許否ハ圖書課主幹之ヲ決ス
 第五條 館外貸出ヲ受ケタル圖書ハ之ヲ他人ニ轉貸スルコトヲ禁ス
 第六條 圖書整理上ノ必要アルトキハ臨時ニ貸出圖書ヲ返納セシメ又ハ一定ノ期間館外貸出ヲ停止スルコトアルヘシ
 第七條 圖書ノ館外貸出ヲ受ケタル者本規程ニ違背シ又ハ借受圖書ニ書キ入レテナシ其ノ他之ヲ汚損スル行爲アリタルトキハ爾後館外貸出ヲ許サ、ルコトアルヘシ

第二章 通常貸出

第八條 通常貸出ハ左ノ時期ニ於テ之ヲ行フモノトス
 一、四月十六日より六月三十日まで
 二、九月二十一日より翌年二月十日まで
 第九條 通常貸出ヲ許ス圖書ノ冊數ハ一人ニ付キ一冊ニ限ル
 第十條 通常貸出圖書ノ貸付期間ハ其ノ貸出ノ日ヨリ一箇月トス
 第十一條 左ノ各號ニ該當スル圖書ニ就キテハ前條ノ規定ヲ適用セス各其ノ所定ノ期日マテニ返納スルコトヲ要ス
 一、六月六日より六月三十日までマテニ貸出ヲ受ケタル圖書ノ返納期日ハ七月五日トス
 二、一月十六日より二月十日までマテニ貸出ヲ受ケタル圖書ノ返納期日ハ二月十五日トス
 第十二條 圖書ノ館外貸出ヲ請ハントスル者ハ定式ノ貸出申込書ニ著者名、書名、番號其ノ他必要ナル事項ヲ記入シ記名ノ上其ノ所屬專修學科指導教官ノ檢印ヲ受ケ之ヲ圖書課ニ差出スヘシ
 館外貸出ノ許可アリタルトキハ圖書借用證書ニ捺印ノ上圖書ノ交付ヲ受ケヘシ
 第十三條 貸出ヲ受ケタル圖書ノ貸出期間滿了シタル後引續キ同一圖書ノ貸出ヲ受ケント欲スル者ハ一旦其ノ圖書ヲ返納シ更ニ前條ノ手續ヲナスヘシ

第三章 夏期貸付

第十四條 夏期休業中館外貸出ヲ許ス圖書ノ冊數ハ一人ニ付二冊ニ限ル
 第十五條 夏期休業中圖書ノ貸出ヲ受ケント欲スル者ハ六月二十五日より七月五日マテノ期間内ニ圖書課備付ノ貸出申込簿ニ所要ノ圖書名其ノ他必要ノ事項ヲ記入スヘシ
 同一圖書ノ貸出ヲ受ケント欲スル者數名アルトキハ最早ク申込簿ニ記入シタルモノ、ミ申込ノ効力アルモノトス
 第十六條 夏期休業中館外貸出ヲ許可シタル圖書ハ終業式舉行ノ日前日借用者ノ記名捺印アル借用證書ヲ引換ニ之ヲ交付スルモノトス
 第十七條 夏期休業中貸出ヲ受ケタル圖書ハ週ケトモ九月二十日マテニ返納スルコトヲ要ス

五 校外者圖書閱覽規程

第一條 本校所藏ノ圖書ハ専ラ本校職員及ヒ學生生徒ノ研究ニ資スルヲ以テ目的トナスト雖モ本規定ニ據リ特ニ校外者ニ之ヲ閱覽ヲ許可スルコトアルヘシ
 第二條 校外者ニシテ閱覽ノ許可ヲ受ケントスル者ハ豫メ研究學科ヲ定メ本校教員ノ紹介ニヨリ又ハ適當ト認ムヘキ保證人ヲ立テ定式ノ願書ヲ圖書課ニ差出スヘシ
 但シ校長ノ認ムル處ニヨリ本條ノ手續ニ據ラサルコトアルヘシ
 第三條 許可ヲ與ヘタル者ニハ圖書特別閱覽證ヲ交付ス
 第四條 閱覽證ノ有効期間ハ一學年間トス(毎年四月ヨリ翌年三月ニ至ル)
 學年ノ中途ヨリ交付シタル閱覽證ハ其ノ有効期ニ對シテノミ有效トス
 但シ新學年ニ入り再許可ヲ請求スルコトヲ得
 第五條 許可ヲ得タル者ニシテ圖書ヲ閱覽セントスル者ハ閱覽證ヲ係員ニ渡シ定式ノ圖書借用紙ヲ受取り書名、冊數、部數、番號、姓名、年月日等ヲ詳記シテ係員ニ差出シ貸渡ヲ待ツヘシ

圖書課諸規定

圖書課諸規定

- 第六條 圖書ハ必ス閲覧室内特ニ定ムルトコロノ席ニ於テ閲覧スヘシ如何ナル事情アリトモ決シテ之ヲ室外ニ携帯スルコトヲ許サス
- 第七條 校用上必要アルトキハ閲覧中ト雖モ圖書ノ返納ヲ命スルコトアルヘシ
- 第八條 閲覧ヲ終リタルトキハ係員ニ返納シ閲覧證ヲ受取り退室スヘシ
- 第九條 閲覧時日、借覽部數ノ制限、閲覧室内ノ心得及ヒ制裁等ハ總テ本校圖書閲覧規程ニ據ル
- 第十條 閲覧證ハ他人ニ轉貸スルコトヲ許サス
- 第十一條 以上ノ規定ニ違背シタルトキハ閲覧證ヲ沒收シ爾後閲覧ヲ許可セサルコトアルヘシ

(願書書式)

圖書 閲覧 願

一 (研究學科)

私儀前記學科研究致度候ニ付テハ貴校御所藏ノ圖書閲覧相願度御許可ノ上ハ校外者閲覧規程遵守可致候間右御許可相成度紹介人(保證人)連署此段相願候也

年月日

住所 職業

氏名

住所 職業

氏名

名印

紹介人(保證人) 氏名

名印

神戸高等商業學校長 何 誰殿

○商業研究所諸規定

一 商業研究所假規程

- 第一條 神戸高等商業學校ニ商業研究所ヲ置ク
- 第二條 本所ハ商業ニ關スル學術ノ進歩ヲ計リ商業ノ發達ヲ助長センカ爲メ商業ニ關スル調査研究ヲ行フヲ以テ目的トス
- 第三條 本所ハ左ノ事業ヲ行フ
 - 一、商業ニ關スル調査研究
 - 二、商業ニ關スル調査研究資料ノ蒐集整理
 - 三、商業ニ關スル公刊物ノ發行
 - 四、講演會講習會其ノ他ノ集會ノ開催
 - 五、商業ニ關スル質疑ノ應答
 - 六、公衆ノ依頼ニヨル經濟調査
 - 七、商業ニ關スル調査研究ノ獎勵
 - 八、其ノ他本所ノ目的ヲ達スルニ適當ナリト認ムル事業
- 第四條 本所ニ委員會ヲ置キ本校教授中ヨリ校長ノ囑託シタル若干名ノ委員ヲ以テ之ヲ組織ス
- 第五條 委員會ハ校長之ヲ召集シ其ノ議長トナル
- 第六條 委員會ハ本所ノ事業ニツキ審議ス
- 第七條 委員會ハ互選ヲ以テ常務委員一名ヲ定ム
- 第八條 常務委員ハ委員會ノ議事ヲ整理シ且ツ本所ノ庶務ヲ掌理ス

商業研究所諸規定

商業研究所諸規定

- 第七條 本所ニ調査部ヲ置ク
- 調査部ハ調査研究資料ノ蒐集整理並ニ保存調査研究ノ公表其ノ他調査研究ニ關スル事務ヲ行フ
- 第八條 調査部ニ部長一名ヲ置キ委員ノ互選ヲ以テ之ヲ定ム
- 調査部長ハ調査部ノ事務ヲ掌理ス
- 第九條 本所ニ若干ノ研究室ヲ設ケ
- 研究室ノ使用ニ關スル規程ハ別ニ之ヲ定ム
- 第十條 本所所藏ノ資料ハ別ニ定ムル規程ニ從ヒ之ヲ公衆ノ閱覽ニ供ス
- 第十一條 第三條第五號及ヒ第六號ノ事業ニ就キテハ別ニ定ムル規程ニ據ルモノトス

二 商業研究所資料閱覽規程

- 第一條 本校職員學生生徒及ヒ本所ノ許可ヲ得タル者ハ本所ニ備付ケタル資料ヲ閱覽スルコトヲ得
- 第二條 本校職員學生及ヒ生徒以外ノ者ニシテ本所ノ資料ヲ閱覽セント欲スル者ハ本校職員又ハ相當ナル人ノ紹介ヲ以テ調査部ニ其ノ旨ヲ申出テ資料閱覽券ヲ受ケヘシ
- 第三條 資料閱覽券不用トナリタルトキ又ハ有效期間ヲ經過シタルトキハ直ニ之ヲ本所調査部ニ返還スヘシ
- 第四條 資料閱覽券ハ之ヲ他人ニ譲渡又ハ轉貸スルコトヲ得ス
- 第五條 資料閱覽券ヲ遺失シタルトキハ直ニ其ノ旨ヲ本所調査部ニ届出ツヘシ
- 第六條 本所ノ資料ハ必ス閱覽室内ニ於テ閱覽シ之ヲ室外ニ帶出スルコトヲ得ス
- 第七條 閱覽室ハ日曜日、大祭祝日、本校開校記念日、毎月末日及ヒ夏期曠書期間ノ外毎日之ヲ開ク但シ本所ノ都合ニ依リ臨時休日ヲ設ケルコトアルヘシ
- 閱覽室開閉時間ハ時々之ヲ揭示ス

- 第八條 閱覽者ハ調査部ニ付キ所定ノ資料借覽證用紙ヲ受取り之ニ指定ノ事項ヲ記入シテ掛員ニ差出スヘシ
- 第九條 第二條ニ依リ閱覽者ハ前條ノ閱覽手續ヲナスニ當リ資料閱覽券ヲ掛員ニ提出スヘシ
- 第十條 閱覽者ハ一時ニ歐文資料三部五冊、和文資料五部十冊以上ヲ借受クルコトヲ得ス
- 第十一條 借受ケタル資料ハ他人ニ轉貸スルコトヲ得ス
- 第十二條 資料ノ閱覽ヲ了リタルトキハ直ニ之ヲ返還シテ退室スヘシ
- 第十三條 本所ニ於テ必要アルトキハ閱覽中ト雖モ資料ヲ返還セシムルコトアルヘシ
- 第十四條 資料ハ叮嚀ニ取扱ヒ字句ノ改竄塗抹若クハ句讀ヲ施スヘカラス
- 資料ヲ毀損汚染又ハ紛失シタルトキハ相當ノ賠償ヲナサシムルコトアルヘシ
- 第十五條 閱覽室ニ於テハ靜肅ヲ旨トシ飲食、喫煙、音讀、談話其ノ他他人ノ妨害トナル行為ヲ爲スヘカラス
- 第十六條 閱覽者本規程ニ違反シ又ハ本所ノ指示ニ從ハサルトキハ閱覽室ヨリ退去セシメ又ハ爾後閱覽ヲ許ササルコトアルヘシ

(願書書式)

資料閱覽願

私儀貴校商業研究所所藏ノ資料閱覽致度資料閱覽規程確守可致候間右御許可相成度紹介人連署相願候也

大正 年 月 日

(住所)

(住所)

(職業)

紹介人

(職業)

神戸高等商業學校長 何 誰殿

商業研究所諸規定

商業研究所諸規定

三 商業研究所資料貸出規程

- 第一條 本校職員ハ本規程ニ據リ商業研究所所蔵ノ資料ヲ借受ケルコトヲ得
- 第二條 新聞切抜營業報告書辭書類圖表統計書及ヒ年報等ハ研究室ニ於テ使用スル場合ノ外貸出ヲ爲サス但シ第九條ノ規定ニ依ル場合ハ此ノ限ニ在ラス
- 第三條 貸出資料ノ冊數ハ左ノ制限ヲ超ユルコトヲ得ス
 - 一、教授助教授及ヒ専任講師 二十冊
 - 二、其ノ他ノ教員 五冊
 - 三、書記及ヒ其ノ他ノ事務員 二冊
- 第四條 資料ヲ借受ケントスル者ハ定式ノ借用證書ニ著者名、書名、番號等ヲ記入シ署名ノ上調査部ニ差出スヘシ
- 第五條 借受ケタル資料ハ之ヲ他ニ轉貸スルコトヲ得ス
- 第六條 資料貸出期間左ノ如シ
 - 一、新聞切抜及ヒ圖表 三日間
 - 一、營業報告書辭書統計書年報 七日間
 - 一、受入後二箇月ヲ經過セザル雜誌其ノ他ノ資料 十五日間
 - 一、前各號以外ノ資料 三箇月間
- 第七條 借受ケタル資料ハ總テ毎年七月一日ヨリ十三日迄ノ期間内ニ一應返納スルコトヲ要ス
- 第八條 資料整理上ノ必要アルトキハ臨時ニ貸出資料ノ返納ヲ請求シ又ハ一定ノ期間資料ノ貸出ヲ停止スルコトアルヘシ
- 第九條 教務課其ノ他ノ各課等ニ於テ資料ヲ借受ケントスルトキハ各其ノ代表者ヨリ申込ムヘシ
- 第十條 資料閱覽規程第十四條ハ貸出資料ニ之ヲ適用ス

四 研究指導參考資料貸出規程

第一章 通則

- 第一條 本科第三年生ハ本規程ニ依リ當分ノ内本校商業研究所ノ所蔵ニ係ル資料ノ館外貸出ヲ出願スルコトヲ得
- 第二條 館外貸出ヲナスヘキ資料ハ研究指導專修學科ノ參考資料タルヘキモノニ限ル
- 第三條 新聞切抜營業報告書圖表辭書統計書地圖海圖及ヒ年報ノ類ハ館外貸出ヲナサス
- 前項所掲ノ資料以外ノ資料ト雖モ商業研究所ノ都合ニ依リ貸出ヲ爲サ、ルコトアルヘシ
- 第四條 館外貸出ノ許否ハ調査部長之ヲ決ス
- 第五條 館外貸出ヲ受ケタル資料ハ之ヲ他人ニ轉貸スルコトヲ禁ス
- 第六條 資料整理上ノ必要アルトキハ臨時ニ貸出資料ヲ返納セシメ又ハ一定ノ期間館外貸出ヲ停止スルコトアルヘシ
- 第七條 資料ノ館外貸出ヲ受ケタル者本規程ニ違背シ又ハ借受資料ニ書キ入レテナシ其ノ他之ヲ汚損スル行為アリタルトキハ爾後館外貸出ヲ許サ、ルコトアルヘシ
- 第二章 通常貸出
 - 第八條 通常貸出ハ左ノ時期ニ於テ之ヲ行フモノトス
 - 一、四月十六日ヨリ六月十五日迄
 - 二、九月二十一日ヨリ翌年二月十日迄
 - 第九條 通常貸出ヲ許ス資料ノ冊數ハ一人ニ付一冊ニ限ル
 - 第十條 通常貸出資料ノ貸出期間ハ其ノ貸出ノ日ヨリ一箇月トス
 - 第十一條 左ノ各號ニ該當スル資料ニ就キテハ前條ノ規定ヲ適用セス各其ノ所定ノ期日迄ニ返納スルコトヲ要ス
 - 一、五月二十一日ヨリ六月十五日迄ニ貸出ヲ受ケタル資料ノ返納期日ハ六月二十日トス
 - 二、一月十六日ヨリ二月十日迄ニ貸出ヲ受ケタル資料ノ返納期日ハ二月十五日トス

商業研究所諸規定

商業研究所諸規定

第十二條 資料ノ館外貸出ヲ請ハントスル者ハ定式ノ貸出申込書ニ著者名、書名、番號其ノ他必要ナル事項ヲ記入シ記名ノ上其ノ所屬專修學科指導教官ノ檢印ヲ受ケ之ヲ商業研究所ニ差出スヘシ
館外貸出ノ許可アリタルトキハ資料借用證書ニ捺印ノ上資料ノ交付ヲ受クヘシ

第十三條 貸出ヲ受ケタル資料ノ貸出期間満了シタル後引續キ同一資料ノ貸出ヲ受ケント欲スル者ハ一旦其ノ資料ヲ返納シ更ニ前條ノ手續ヲナスヘシ

第三章 夏期貸出

第十四條 夏期休業中館外貸出ヲ許ス資料ノ冊數ハ一人ニ付二冊ニ限ル

第十五條 夏期休業中資料ノ貸出ヲ受ケント欲スル者ハ六月二十一日ヨリ七月五日迄ノ期間内ニ商業研究所備付ノ貸出申込簿ニ所要ノ資料名其ノ他必要ノ事項ヲ記入スヘシ
同一資料ノ貸出ヲ受ケント欲スル者數名アルトキハ最モ早ク申込簿ニ記入シタルモノ、ミ申込ノ効力アルモノトス

第十六條 夏期休業中館外貸出ヲ許可シタル資料ハ終業式舉行ノ日ノ前日借用者ノ記名捺印アル借用證書ト引換ニ之ヲ交付スルモノトス

第十七條 夏期休業中貸出ヲ受ケタル資料ハ遅クモ九月二十日迄ニ返納スコトヲ要ス

五 商業研究所資料校外貸出内規

第一條 調査部長ハ適當ナリト認ムルトキハ本内規ニ據リ本所備付ノ資料ヲ校外ニ貸出スコトヲ得

第二條 新聞切抜營業報告書圖書類統計書及ヒ年報等ハ之ヲ貸出サス

第三條 受入後三箇月ヲ經過セザル資料ハ特別ノ場合ノ外之ヲ貸出サス

第四條 貸出資料ノ冊數ハ同一人ニ付三冊ヲ限リトス

第五條 貸出期間ハ一箇月以内トス

○商品標本陳列室縦覧規程

第一條 本校附屬商品標本室ハ本校學生生徒ノ研究上ノ用ニ供スル傍ラ本規程ニ據リ日曜日、祝祭日其ノ他一般ノ休業日ヲ除キ毎日午前九時ヨリ午後四時迄公衆ノ縦覧ヲ許ス
但シ日ノ長短ニヨリ時間ヲ變更スルコトアルヘシ

第二條 縦覧ヲ請フモノハ本校商品課備付ノ名簿ニ自己ノ姓名、住所及ヒ職業ヲ記入シテ係員ニ示シ其ノ許可ヲ受クヘシ
但シ本校ノ都合又ハ係員ノ認ムル所ニヨリ縦覧ヲ謝絶シ或ハ縦覧者ヲシテ隨時退出セシムルコトアルヘシ

第三條 縦覧人ハ總テ係員ノ許可ヲ得シテ陳列品ニ手ヲ觸ルヘカラス

第四條 縦覧人ハ本校ノ一般取締ニ關スル規程ヲ遵守スルハ勿論總テ係員ノ指揮ニ從フヘシ若シ其ノ指揮ニ從ハサルモノ又ハ陳列品等ヲ毀損シタルモノハ直ニ退出セシメ尙其ノ損害ニ對シテハ故意ニ出テシト過失ニ因ルトナ間ハス之ヲ賠償セシムヘシ

商品標本陳列室縦覧規程

教授會假規程 事務規程

○教授會假規程

- 第一條 本會ハ教授ヲ以テ之ヲ組織ス但シ學校長ニ於テ必要ト認ムルトキハ教授以外ノ職員ヲシテ列席セシムルコトアルヘシ
- 第二條 本會ハ左ノ事項ニ付學校長ノ諮詢ニ應シ審議スルモノトス
 - 一、學科課程ニ關スル事項
 - 二、試驗ニ關スル事項
 - 三、其ノ他學校長ニ於テ必要ト認メタル事項
- 第三條 本會ハ學校長之ヲ召集シ其ノ議長トナル學校長事故アルトキハ上席教授之ニ代ル

○事務規程

第一章 通則

- 第一條 校務ハ教務、學生、庶務、會計、圖書、商品ノ六課及ヒ商業研究所ヲ置キ之ヲ分掌セシム
但シ商業研究所規程ハ別ニ之ヲ定ム
- 第二條 教務、學生、圖書、商品ノ各課ニ主任ヲ置キ教授又ハ助教ヲ以テ之ニ充ツ庶務課及ヒ會計課ニ主任ヲ置キ書記ヲ以テ之ニ充ツ
- 第三條 主任及ヒ主任ハ校長ノ命ヲ受ケ分掌ノ事務ヲ掌理ス
各課員ハ主任又ハ主任ノ指揮ニ從ヒ課務ニ服ス
- 第四條 各課ノ分掌事務ニシテ他ノ課ニ關聯スルトキハ渾テ其ノ課ノ合議ヲ經ヘキモノトス
- 第五條 事務ノ所屬不明ナルトキハ校長ノ指定ニ依ル

第二章 分掌

- 第六條 教務課ハ左ノ事務ヲ分掌ス
 - 一 教務ニ關スル細則ノ制定變更等
 - 一 學科課程ニ關スル件
 - 一 授業時間ノ配置ニ關スル件
 - 一 教科用書及ヒ參考用書ニ關スル件
 - 一 教員ノ出勤勤ニ關スル件
 - 一 入學試驗ニ關スル件
 - 一 校則第六章ニ定ムル試驗ニ關スル件
 - 一 本校學生ノ調査報告及ヒ論文ニ關スル件
 - 一 教室、研究指導室及ヒ教具ノ設備配置ニ關スル件
 - 一 教務ニ關スル其ノ他一切ノ事項
- 第七條 學生課ハ左ノ事務ヲ分掌ス
 - 一 學生生徒ニ關スル細則ノ制定變更等
 - 一 生徒募集ニ關スル件
 - 一 入學及ヒ退學ニ關スル件
 - 一 學生生徒ノ出席席ニ關スル件
 - 一 學生生徒ノ取締ニ關スル件
 - 一 學生生徒ノ賞罰ニ關スル件
 - 一 體格検査及ヒ衛生ニ關スル件

事務規程

事務規程

- 一 寄宿舎管理ニ關スル件
 - 一 運動會ニ關スル件
 - 一 修學旅行及ヒ諸所參觀ニ關スル件
 - 一 銃器火藥其ノ他體操用具ノ設備及ヒ配置ニ關スル件
 - 一 來觀人ニ關スル件
 - 一 卒業生ノ願屆書ニ關スル件
 - 一 學生生徒ニ關スル其ノ他一切ノ事項
- 第八條 庶務課ハ左ノ事務ヲ分掌ス
- 一 儀式ニ關スル件
 - 一 校長ノ官印及ヒ校印ノ管守ニ關スル件
 - 一 職員ノ進退身分等ニ關スル件
 - 一 職員ノ願屆書ニ關スル件
 - 一 教授會議ニ關スル件
 - 一 學校一覽及ヒ年報調製ニ關スル件
 - 一 諸文書ノ往復ニ關スル件
 - 一 法令諸規則其ノ他重要書類ノ整理保存ニ關スル件
 - 一 雇外國人ニ關スル件
 - 一 官報報告ニ關スル件
 - 一 學校日誌ニ關スル件
 - 一 卒業生ニ關スル件

事務規程

- 一 校舎及ヒ校外ノ警備取締全體ニ關スル件
 - 一 小使及ヒ巡視ノ進退監督ニ關スル件
 - 一 他ノ各課ニ屬セサル一切ノ事項
- 第九條 會計課ハ左ノ事務ヲ分掌ス
- 一 歳入歳出ノ豫算及ヒ出納ニ關スル件
 - 一 官有財産及ヒ物品ノ出納保管ニ關スル件
 - 一 營繕ニ關スル件
 - 一 備人、職工、人足ノ雇傭及ヒ監督ニ關スル件
 - 一 會計ニ關スル其ノ他一切ノ事項
- 第十條 圖書課ハ左ノ事務ヲ分掌ス
- 一 圖書ノ購入出納整理保存ニ關スル件
 - 一 圖書印ノ管守ニ關スル件
 - 一 圖書閱覽ニ關スル件
 - 一 圖書ニ關スル其ノ他一切ノ事項
- 第十一條 商品課ハ左ノ事務ヲ分掌ス
- 一 商品見本ノ蒐集ニ關スル件
 - 一 商品見本ノ整理保存ニ關スル件
 - 一 教科用器械標本ノ出納整理保存ニ關スル件
 - 一 商品見本及ヒ教科用器械標本ニ關スル其ノ他一切ノ事項
- 第十二條 總テ書類ノ整理保存ハ各課其ノ主管ニ依リテ之ヲ分掌ス
- 第十三條 校舎及ヒ校外ノ取締ニ關シテハ庶務課ニ於テ之ヲ主管スルノ外更ニ分擔ヲ定ムルコト左ノ如シ

事務規程

- 教務課
 - 教室 研究指導室 講堂 教員室 教務課室
 - 學生課
 - 學生生徒控所 同食堂 體操場 體操副科室 寄宿舎 學生課室
 - 銃器火藥其ノ他體操用具ニ關スル倉庫
 - 庶務課
 - 校長室 應接室 宿直室 會議室 庶務課室 門衛室 小使室 供待所
 - 會計課
 - 倉庫 會計課室 庭園 他ノ各課ニ屬セサル其ノ他ノ諸室
 - 圖書課
 - 圖書室 圖書閱覽室 圖書課室
 - 商品課
 - 商品見本陳列室 商品實驗室 藥品室 器械室 標本室 其他參考品室
- 第三章 雜則
- 第十五條 書記其ノ他事務員ハ左ノ各項ヲ遵守スヘシ
- 一 昇校スルトキハ必ス出勤簿ニ捺印スヘキコト
 - 二 事故ニ依リ缺勤セントスルトキハ出勤時刻前ニ其ノ旨届出ツヘキコト、若シ病氣ノ爲メ引續キ七日以上缺勤セントスルトキハ醫師ノ診斷書ヲ添フヘキコト
 - 三 住所又ハ姓名ヲ移轉變更シタルトキハ其ノ都度届出ツヘキコト
 - 四 本校ニ關セサル事項ニシテ自己ノ履歷上ニ關係アルモノハ其ノ都度届出ツヘキコト
 - 五 宿直ヲナスコト但シ宿直ニ關スル規程ハ別ニ之ヲ定ム

第五章 職員

○學校長

マチエラー、オフ、コムマース (パーミンガム大學)

商學士

田崎 慎 治長崎

○名譽教授

水島 鏡 也大分

○教務

一 教授

商業數學・會計學・研究指導
 海上保險・共同海損・交通・研究指導(兼)

原口 亮 平兵庫
 田崎 慎 治長崎

學校長 名譽教授 教務

教務

研究指導(兼)	京都帝國大學教授	文學博士	石橋五郎	千葉
倉庫及市場(兼)	東京商科大学教授	商學士	内池廉吉	福島
商法・研究指導(兼)	京都帝國大學教授	法學博士	烏賀陽然	良京都
英語・修身・研究指導	パチエラー、オフ、アーツ(オペリン大學)	商學士	小川忠藏	宮城
商業政策・保險・外國書講讀	マスタール、オフ、アーツ(ハーグアード大學)	法學博士	瀧谷善一	大阪
國際經濟・經濟問題・研究指導	マスタール、オフ、アーツ(コロンビヤ大學)	法學士	齋藤常三郎	福島
民法・破産法・研究指導	パチエラー、オフ、デビニター(紐育州大學)	法學士	日野眞澄	京都
英語・商業道德	マスタール、オフ、アーツ(コロンビヤ大學)	法學士	日野眞澄	京都
商業文	パチエラー、オフ、アーツ(コロンビヤ大學)	法學士	日野眞澄	京都
工業政策・經濟原論・國際經濟・經濟問題・研究指導	パチエラー、オフ、アーツ(コロンビヤ大學)	商學士	日野眞澄	京都
(在外研究員)		商學士	日野眞澄	京都
商品學・物理・研究指導	パチエラー、オフ、アーツ(コロンビヤ大學)	商學士	日野眞澄	京都
英語	パチエラー、オフ、アーツ(コロンビヤ大學)	商學士	日野眞澄	京都
英語	パチエラー、オフ、アーツ(コロンビヤ大學)	商學士	日野眞澄	京都

七〇

教務

(在外研究員)	商學士	增井光藏	兵庫
獨語・商業道德	文學士	佐々木圓梁	福井
英語	文學士	鈴木富太郎	山梨
(休職)	理學士	佐藤保兒	長野
國語・作文	理學士	佐藤保兒	長野
(在外研究員)	商學士	鎌田春雄	大阪
財政學・國際經濟・經濟問題・外國書講讀・研究指導	商學士	福田敬太郎	大阪
(在外研究員)	商學士	花戸龍藏	大阪
(在外研究員)	商學士	坂本彌三郎	大阪
(在外研究員)	商學士	八木助市	大阪
(在外研究員)	法學士	土居亨	大阪
(在外研究員)	商學士	北村五良	大阪
銀行及金融・國際經濟・經濟問題・外國書講讀・研究指導	商學士	田中金司	大阪
(在外研究員)	商學士	五百旗頭眞治	大阪

七一

教務

經營學・外國書講讀・研究指導

民法・英米法

商學士

平井泰太郎 大阪

貿易實務・商業通論・研究指導

商學士

田中保太郎 兵庫

經濟通論・研究指導

商學士

生島廣治郎 兵庫

二 助教授

體操

書法

體操

肥後延壽 鹿兒島

吉田重紀 奈良

多田德雄 廣島

三 配屬將校

教練

步兵第七十聯隊附 步兵中佐

赤松寅七 福岡

四 講 師 (囑託順)

佛語

經濟學

獨語・英語

露語

商品學・化學

外國經濟事情

經濟地理

研究指導

國際法

商業文

簿記

(入營中)

經濟史・研究指導

教務

博士 津村秀一 和歌山

博士 山口造 酒長野

博士 村田甲子 郎 東京

博士 大山爾也 兵庫

博士 高柳松一 郎 静岡

博士 伏見義夫 京都

博士 上谷 續 兵庫

博士 落合太郎 東京

博士 齋藤豐太郎 新潟

博士 林健二 兵庫

博士 宮下孝吉 静岡

博士 坂西由藏 兵庫

博士 坂西由藏 兵庫

教務

西語

大阪外國語學校教授

取引所

殖民政策

マスター、オフ、アーツ(ウキスコニン大學)

代數

幾何

統計學・商業算術

(在外研究員)

貿易實務

法學通論

研究指導

英語

教練

英語

バチエラー、オフ、フヒロソフキ(ノースウエスタン大學)
バチエラー、オフ、セークレツド、セオロジ(アングラー大學)

休職歩兵中尉

神戸地方裁判所部長 判事

法學士

商學士

商學士

商學士

商學士

佐藤久平 岩手

島本得一 大阪

松岡正男 青森

大河原憲 東京

三浦義藏 北海道

柴田銀次郎 東京

佐野一彦 東京

水谷一雄 兵庫

植月愛明 奈良

勝本鼎一 大阪

石井卓爾 埼玉

藤原喜代一 岡山

小久保定之助 兵庫

七四

五 教 員 (囑託順)

珠算

教練助教

休職歩兵特務曹長

山本虎之助 兵庫

小島兵太郎 兵庫

六 備外國人教師 (就職順)

英語

英語

英文簿記・原價計算・會計監査

英國公認會計士

バチエラー、オフ、アーツ(倫敦大學)
マスター、オフ、アーツ(ダラム大學)

シー、ダブリユ、ダビヂ 英國

シー、ビー、ケー、アーガル 英國

アーノード、バーフィールド 英國

七 外國人講師 (囑託順)

佛語

英語・貿易實務

バチエラー、オフ、アーツ(イリノイス大學)
マスター、オフ、フヒロソフキ(シカゴ大學)
マスター、オフ、コムマーシャルサイエンス(紐育大學)
ドクトル、オフ、フヒロソフキ(伯林大學)

獨語

教務

高等教員檢定試験合格(ウアイマル)

アンリ、ペリン 佛國

ロイ、スミス 米國

エミール、ハリール 獨國

七五

第五 職 員

事務

英語

英語

英語

支那語

支那語

○事務

一 商業研究所

委員

委員

委員

委員 (調査部長)

委員 (常務委員)

七六

ウイリヤム、ヘンリー 英國

ヒツクマン 英國

ウキラード、アラマター 米國

キンカスベリト 米國

ミツセス、フレデリック 英國

ハイロッド 英國

ヒュバート、ラングレ 英國

徐 仁 怡支那

教授 原 口 亮 平

教授 石 橋 五 郎

教授 烏 賀 陽 然 良

教授 瀧 谷 善 一

教授 齋 藤 常 三 郎

委員

委員 (在外中)

研究員 (在外中)

研究員

研究員

研究員

研究員

研究員

研究員

研究員

研究員

研究員

研究員

事務

教授 九 谷 喜 市

教授 坂 西 由 藏

教授 須 藤 文 吉

教授 増 井 光 藏

教授 花 戸 龍 藏

教授 田 中 金 司

教授 田 中 保 太郎

教授 生 島 廣 治 郎

教授 谷 田 義 一

教授 林 健 二

教授 宮 下 孝 吉

教授 柴 田 銀 次 郎

教授 水 谷 一 雄

七七

員 職 章 五 第

事務

主幹員 (五名中)
主任員 (五名中)
書記員
庶務員
司書員
司帳員
司庫員
司膳員
司醫員
司藥員
司衛生員
司警備員

二 教務課

書記 合田熊平
小田眞兵庫
片野關山口
佐川貞一
吉田次郎
森田信諭
大谷英一
田中
原口亮平
德富敦熊木
古原貫之助
曾我部主二

員 職 章 五 第

主幹

三 學生課

主任

五 庶務課

主幹
委員
委員
委員

四 圖書課

事務

教授 小川忠藏
書記 小林勝利
野田五郎
藤瀬次郎
山本末吉
山本末吉
教授 丸谷喜市
瀧谷善一
齋藤常三郎
坂西由藏
講師 坂西由藏
書記 谷安太郎

事務

四 圖書部

主任
委員

主任
主幹

五 商品課

六 庶務課

青木順造
兵庫
近藤三郎
兵庫
谷位一夫
兵庫
高橋實大分
音田悅藏
兵庫
小林保兵庫
橋本行雄
兵庫
山本一
渡邊撫松
教授
清水繁
森川幹夫
岡山

八〇

主任
大正十五年八月十六日出発
校長秘書
大正十五年三月三十一日出発
商業學科長
大正十五年三月三十一日出発
主任
商業學科長
大正十五年三月三十一日出発
商業學科長
大正十五年三月三十一日出発
商業學科長
大正十五年三月三十一日出発
商業學科長
大正十五年三月三十一日出発
商業學科長
大正十五年三月三十一日出発
商業學科長
大正十五年三月三十一日出発
商業學科長
大正十五年三月三十一日出発
商業學科長
大正十五年三月三十一日出発

書記
林田秋男
長崎
窪田安次郎
石川
浦亥久
馬兵庫
大崎實
福井
高木忠藏
兵庫
高橋越太郎
兵庫
安國幸左衛門
兵庫
大島翼
兵庫
村治清治郎
滋賀
榊田小太郎
岡山

八一

校 醫 文 部 省 在 外 研 究 員

○ 校 醫

衛生顧問 兵庫縣立神戸病院病理科醫長 醫學博士 中 院 孝 圓 新 鴻
衛生監督 兵庫縣立神戸病院第二内科醫長 醫學博士 大 高 誠 愛 媛

○ 文 部 省 在 外 研 究 員

商業史・統計研究(大正八年四月出發) 教授 坂 本 彌 三 郎
商業通論研究(大正八年十一月出發) 教授 八 木 助 市
經濟通論研究(大正九年三月出發) 教授 五 百 饒 頭 眞 治 郎
民法・國際法研究(大正九年十一月出發) 教授 土 居 亨
商業學研究(大正十一年三月出發) 教授 北 村 五 良
商業學研究(大正十四年三月三十一日出發) 教授 福 田 敬 太 郎
簿記・商業學(大正十五年三月三十一日出發) 教授 須 藤 文 吉
商業學(大正十五年八月十六日出發) 教授 增 井 光 藏

第 六 章 學 生 生 徒

(大正十五年九月三十日調)

○ 學 生 生 徒 姓 名 (A B C 順) 千 百 七 十 人 外 三 特 別 生 三 十 二 人

一 本 科 八 百 六 十 七 人 外 三 特 別 生 二 十 一 人

△ 第 三 年 二 百 七 十 四 人 外 三 特 別 生 六 人

赤 松	茂 愛	越 川	喜 作	大 阪	船 渡	真 一	岐 阜	松 原 改
秋 田	環 福	江 藤	喜 一	大 阪	古 河	喜 市	三 重	樋 口 寅
秋 山	環 大	遠 藤	操	兵 庫	古 谷	賢 一	岡 山	平 野 光
青 木	之 進 山	藤 井	勝 二	兵 庫	原 田	章 助	兵 庫	平 野 次
青 山	喜 一 滋	藤 井	信 二	京 都	原 田	元 雄	山 口	弘 中 隆
有 木	勇 一 兵	藤 井	長 次	大 阪	長 谷 川	嘉 次 郎	和 歌 山	本 多 紀
淺 尾	金 一 廣	藤 井	雄 大	大 阪	長 谷 川	豐 次	埼 玉	堀 本 紀
綾 野	宜 三 香	藤 井	雄 大	大 阪	橋 本	宗 夫	大 阪	堀 本 精
莫 東	啓 支	藤 井	彰 和	大 阪	橋 本	義 二	廣 島	堀 本 精
千 足	義 一 兵	藤 井	彰 和	大 阪	林 木	義 三	廣 島	堀 本 精
千 村	巨 介 長	藤 井	彰 和	大 阪	日 比	信 三	東 京	堀 本 精
張 漢	仁 支	藤 井	彰 和	大 阪	土 方	健 三	京 都	堀 本 精
堂 飯	民 三 耶	京 都	深 谷 隆	兵 庫	藤 上	龍 太 郎	兵 庫	堀 本 精

學 生 生 徒 姓 名 (本 科 第 三 年)

徒 生 學 章 六 第

金	金	龜	神	城	伊	岩	岩	岩	吉	石	石	入	井	井	井	井	井	井	位
山	谷	井	戶	島	澤	下	野	間	田	丸	田	倉	關	上	上	上	上	口	田
敏	璋	勝	二	英	長	一	幸	豐	眞	源	宗	親	壽	品	謙	一	恭	二	重
夫	東	明	郎	三	作	耶	雄	豐	之	一	孝	輔	衛	三	一	一	一	一	太
兵	庫	川	兵	賀	辰	辰	島	島	京	福	大	香	大	山	山	山	山	山	重
庫	京	川	庫	賀	辰	辰	島	島	京	福	大	香	大	山	山	山	山	山	重
北	北	北	北	桐	木	木	木	菊	菊	川	川	川	川	加	加	片	片	柏	成
島	村	村	村	谷	下	村	村	盛	池	島	島	瀨	瀨	藤	藤	桐	桐	木	弼
勝	雄	保	忍	茂	勝	真	秋	成	安	次	正	正	左	一	喜	喜	善	秀	英
佐	大	滋	島	滋	愛	山	香	富	愛	靜	三	愛	滋	岐	愛	兵	大	兵	朝
賀	阪	賀	根	賀	知	口	川	山	媛	岡	重	知	賀	阜	知	庫	阪	庫	鮮
前	前	桑	楠	草	黑	黑	栗	九	久	近	近	近	小	小	清	清	清	北	好
田	田	田	鹿	鹿	部	部	岡	鬼	保	藤	藤	藤	寺	寺	田	田	田	原	之
藤	藤	藤	喜	喜	喜	喜	喜	喜	喜	武	武	武	武	武	茂	茂	茂	茂	助
四	四	四	大	大	大	大	大	大	大	東	東	東	東	東	青	青	青	青	和
耶	耶	耶	石	石	石	石	石	石	石	京	京	京	京	京	滋	滋	滋	滋	歌
兵	兵	兵	川	川	川	川	川	川	川	庫	庫	庫	庫	庫	賀	賀	賀	賀	山
庫	庫	庫	山	山	山	山	山	山	山	庫	庫	庫	庫	庫	賀	賀	賀	賀	山
光	見	三	三	三	三	三	三	三	三	松	松	松	松	松	松	松	松	松	增
岡	崎	宅	井	谷	代	木	木	浦	浦	村	本	本	本	本	本	本	本	本	川
清	成	豐	昌	純	敏	一	夫	夫	夫	太	太	太	太	太	太	太	太	太	治
廣	愛	大	廣	兵	島	兵	兵	兵	兵	岡	滋	大	兵	廣	和	大	兵	京	長
島	知	阪	島	庫	根	庫	庫	庫	庫	山	賀	阪	庫	島	歌	阪	庫	都	野
島	知	阪	島	庫	根	庫	庫	庫	庫	山	賀	阪	庫	島	歌	阪	庫	都	野

學生生徒姓名 (本科第三年)

徒 生 學 章 六 第

永	村	村	村	母	森	森	森	森	森	門	藤	藤	水	宮	宮	宮	宮	宮	三	
井	山	尾	上	袋	鷲	澤	永	一	安	茂	武	茶	川	原	崎	岡	倉	地	輪	
忠	博	寬	清	光	馨	深	一	男	三	三	吉	二	三	一	清	一	雄	悟	嘉	
雄	司	三	人	雄	治	志	郎	重	都	賀	島	山	庫	庫	岡	庫	島	庫	耶	
茨	長	愛	廣	長	山	東	三	京	都	賀	島	山	庫	庫	岡	庫	島	庫	知	
城	野	媛	島	野	口	京	重	都	賀	島	山	庫	庫	岡	庫	島	庫	庫	知	
小	王	野	乃	納	野	信	西	西	西	中	中	中	中	中	中	內	長	水	永	
川	山	村	村	見	間	澤	平	一	武	清	毅	正	秀	三	遠	藤	崎	山	井	
富	山	德	勝	美	六	三	男	藏	大	愛	大	長	兵	兵	京	東	新	島	崎	
士	水	三	耶	美	六	三	男	藏	大	愛	大	長	兵	兵	京	東	新	島	崎	
雄	水	耶	美	六	三	男	藏	大	愛	大	長	兵	兵	京	東	新	島	崎	二	
三	重	重	重	重	重	重	重	重	重	重	重	重	重	重	重	重	重	重	重	三
折	奧	岡	岡	岡	岡	岡	岡	岡	岡	岡	岡	岡	岡	岡	岡	岡	岡	岡	岡	岡
田	村	野	野	野	野	野	野	野	野	野	野	野	野	野	野	野	野	野	野	野
武	政	一	一	一	一	一	一	一	一	一	一	一	一	一	一	一	一	一	一	一
兵	兵	兵	兵	兵	兵	兵	兵	兵	兵	兵	兵	兵	兵	兵	兵	兵	兵	兵	兵	兵
庫	庫	庫	庫	庫	庫	庫	庫	庫	庫	庫	庫	庫	庫	庫	庫	庫	庫	庫	庫	庫
田	田	鈴	菅	末	宋	白	白	潮	鹽	科	清	清	清	清	清	清	清	清	清	清
北	上	木	廣	廣	仁	數	井	崎	野	野	水	水	水	水	水	水	水	水	水	水
九	卓	幸	正	純	政	政	孝	計	誠	當	當	當	當	當	當	當	當	當	當	當
州	一	治	明	一	一	一	四	三	一	一	一	一	一	一	一	一	一	一	一	一
士	大	大	兵	兵	朝	京	大	兵	京	大	大	大	大	大	大	大	大	大	大	大
大	分	阪	庫	庫	鮮	都	阪	庫	都	阪	阪	阪	阪	阪	阪	阪	阪	阪	阪	阪
分	分	阪	庫	庫	鮮	都	阪	庫	都	阪	阪	阪	阪	阪	阪	阪	阪	阪	阪	阪

學生生徒姓名 (本科第三年)

時	寺	丹	谷	谷	谷	谷	湖	武	竹	竹	竹	高	高	高	田	田	田
枝	前	波	本	口	口	口	口	內	內	野	野	野	橋	橋	中	中	中
年	淳	三	鳳	慶	勝	嘉	常	正	亮	之	之	之	三	三	之	之	之
夫	一	耶	次	次	次	六	青	英	助	助	助	助	助	助	助	助	助
兵	兵	兵	兵	兵	兵	兵	兵	兵	兵	兵	兵	兵	兵	兵	兵	兵	兵
庫	庫	庫	庫	庫	庫	庫	庫	庫	庫	庫	庫	庫	庫	庫	庫	庫	庫
若	和	內	字	梅	梅	氏	植	植	上	堤	上	津	辻	辻	豐	德	
林	井	海	野	谷	田	原	村	村	田	井	野	村	村	村	田	永	
清	藤	吉	其	正	健	治	五	喜	勝	雄	雄	剛	正	小	繁	永	
義	助	之	平	豐	治	一	郎	一	雄	男	直	直	春	太	繁	永	
新	大	京	兵	兵	大	大	大	大	大	大	大	大	大	大	大	大	大
瀨	阪	都	庫	庫	庫	庫	庫	庫	庫	庫	庫	庫	庫	庫	庫	庫	庫
矢	保	安	安	山	山	山	山	山	山	山	山	山	山	山	山	山	山
頭	田	原	田	崎	崎	下	下	下	下	下	下	下	下	下	下	下	下
喜	精	金	善	二	真	一	一	一	一	一	一	一	一	一	一	一	一
代	一	治	大	耶	耶	大	大	大	大	大	大	大	大	大	大	大	大
春	兵	耶	靜	兵	兵	兵	兵	兵	兵	兵	兵	兵	兵	兵	兵	兵	兵
兵	庫	阪	阿	庫	庫	庫	庫	庫	庫	庫	庫	庫	庫	庫	庫	庫	庫
庫	庫	阪	阿	庫	庫	庫	庫	庫	庫	庫	庫	庫	庫	庫	庫	庫	庫
鄭	孫	蔡	崔	劉	鄭	特別生	行	芳	吉	吉	吉	吉	吉	吉	吉	吉	吉
正	伯	紹	正	卓	端	特別生	俊	村	澤	澤	澤	澤	澤	澤	澤	澤	澤
澤	陶	觀	斗	勤	清	特別生	豐	佐	充	充	充	充	充	充	充	充	充
朝	支	支	朝	支	支	特別生	大	福	福	福	福	福	福	福	福	福	福
鮮	那	那	鮮	那	那	特別生	阪	岡	岡	岡	岡	岡	岡	岡	岡	岡	岡

學生生徒姓名 (本科第二年)

八六

△第一二一年

三百一十八人 外三特別生七人

阿	足	赤	秋	天	安	青	青	荒	荒	朝	淺	淺	原	原	馬	出	泥	越	江	藤
部	立	木	山	野	藤	山	山	谷	谷	倉	野	野	母	母	場	井	井	井	井	井
誠	六	忠	一	一	和	英	英	一	一	一	一	一	一	一	一	一	一	一	一	一
二	耶	耶	耶	耶	信	二	二	樓	樓	樓	樓	樓	樓	樓	樓	樓	樓	樓	樓	樓
兵	兵	兵	兵	兵	兵	兵	兵	兵	兵	兵	兵	兵	兵	兵	兵	兵	兵	兵	兵	兵
庫	庫	庫	庫	庫	庫	庫	庫	庫	庫	庫	庫	庫	庫	庫	庫	庫	庫	庫	庫	庫
藤	藤	藤	藤	藤	藤	藤	藤	藤	藤	藤	藤	藤	藤	藤	藤	藤	藤	藤	藤	藤
井	井	井	井	井	井	井	井	井	井	井	井	井	井	井	井	井	井	井	井	井
一	一	一	一	一	一	一	一	一	一	一	一	一	一	一	一	一	一	一	一	一
耶	耶	耶	耶	耶	耶	耶	耶	耶	耶	耶	耶	耶	耶	耶	耶	耶	耶	耶	耶	耶
廣	廣	廣	廣	廣	廣	廣	廣	廣	廣	廣	廣	廣	廣	廣	廣	廣	廣	廣	廣	廣
島	島	島	島	島	島	島	島	島	島	島	島	島	島	島	島	島	島	島	島	島
橋	橋	橋	橋	橋	橋	橋	橋	橋	橋	橋	橋	橋	橋	橋	橋	橋	橋	橋	橋	橋
本	本	本	本	本	本	本	本	本	本	本	本	本	本	本	本	本	本	本	本	本
順	順	順	順	順	順	順	順	順	順	順	順	順	順	順	順	順	順	順	順	順
治	治	治	治	治	治	治	治	治	治	治	治	治	治	治	治	治	治	治	治	治
大	大	大	大	大	大	大	大	大	大	大	大	大	大	大	大	大	大	大	大	大
阪	阪	阪	阪	阪	阪	阪	阪	阪	阪	阪	阪	阪	阪	阪	阪	阪	阪	阪	阪	阪
細	細	細	細	細	細	細	細	細	細	細	細	細	細	細	細	細	細	細	細	細
內	內	內	內	內	內	內	內	內	內	內	內	內	內	內	內	內	內	內	內	內
三	三	三	三	三	三	三	三	三	三	三	三	三	三	三	三	三	三	三	三	三
七	七	七	七	七	七	七	七	七	七	七	七	七	七	七	七	七	七	七	七	七
高	高	高	高	高	高	高	高	高	高	高	高	高	高	高	高	高	高	高	高	高
知	知	知	知	知	知	知	知	知	知	知	知	知	知	知	知	知	知	知	知	知
取	取	取	取	取	取	取	取	取	取	取	取	取	取	取	取	取	取	取	取	取
石	石	石	石	石	石	石	石	石	石	石	石	石	石	石	石	石	石	石	石	石
川	川	川	川	川	川	川	川	川	川	川	川	川	川	川	川	川	川	川	川	川
友	友	友	友	友	友	友	友	友	友	友	友	友	友	友	友	友	友	友	友	友
一	一	一	一	一	一	一	一	一	一	一	一	一	一	一	一	一	一	一	一	一
愛	愛	愛	愛	愛	愛	愛	愛	愛	愛	愛	愛	愛	愛	愛	愛	愛	愛	愛	愛	愛
媛	媛	媛	媛	媛	媛	媛	媛	媛	媛	媛	媛	媛	媛	媛	媛	媛	媛	媛	媛	媛

學生生徒姓名 (本科第二年)

八七

徒 生 學 章 六 第

野尻三	能勢三	西崎義夫	西脇平吉	西脇照雄	西野大藏	中山誠三	中山三郎	中山一太郎	中山和歌山	中野大藏	中野大藏	中野大藏	中野大藏	中野大藏	中野大藏	中野大藏	永田正之	長尾義夫	村松伍郎	村松伍郎	村松伍郎	村松伍郎	森下清三
和歌山	和歌山	大坂	大坂	大坂	大坂	京都	京都	京都	京都	京都	京都	京都	京都	京都	京都	京都	京都	京都	京都	京都	京都	京都	京都
佐野武吉	佐野武吉	李伯約	沖浦耕之助	岡本政一	岡本政一	岡本政一	岡本政一	岡本政一	岡本政一	岡本政一	岡本政一	岡本政一	岡本政一	岡本政一	岡本政一	岡本政一	岡本政一	岡本政一	岡本政一	岡本政一	岡本政一	岡本政一	岡本政一
兵庫	兵庫	兵庫	兵庫	兵庫	兵庫	兵庫	兵庫	兵庫	兵庫	兵庫	兵庫	兵庫	兵庫	兵庫	兵庫	兵庫	兵庫	兵庫	兵庫	兵庫	兵庫	兵庫	兵庫
瀬川榮治	瀬川榮治	瀬川榮治	瀬川榮治	瀬川榮治	瀬川榮治	瀬川榮治	瀬川榮治	瀬川榮治	瀬川榮治	瀬川榮治	瀬川榮治	瀬川榮治	瀬川榮治	瀬川榮治	瀬川榮治	瀬川榮治	瀬川榮治	瀬川榮治	瀬川榮治	瀬川榮治	瀬川榮治	瀬川榮治	瀬川榮治
兵庫	兵庫	兵庫	兵庫	兵庫	兵庫	兵庫	兵庫	兵庫	兵庫	兵庫	兵庫	兵庫	兵庫	兵庫	兵庫	兵庫	兵庫	兵庫	兵庫	兵庫	兵庫	兵庫	兵庫
鷹羽正一	鷹羽正一	鷹羽正一	鷹羽正一	鷹羽正一	鷹羽正一	鷹羽正一	鷹羽正一	鷹羽正一	鷹羽正一	鷹羽正一	鷹羽正一	鷹羽正一	鷹羽正一	鷹羽正一	鷹羽正一	鷹羽正一	鷹羽正一	鷹羽正一	鷹羽正一	鷹羽正一	鷹羽正一	鷹羽正一	鷹羽正一
兵庫	兵庫	兵庫	兵庫	兵庫	兵庫	兵庫	兵庫	兵庫	兵庫	兵庫	兵庫	兵庫	兵庫	兵庫	兵庫	兵庫	兵庫	兵庫	兵庫	兵庫	兵庫	兵庫	兵庫

學生生徒姓名 (本科第二年)

徒 生 學 章 六 第

川畑周藏	加藤清之輔	春日博	笠谷大郎	金子義雄	香川義行	城野勸助	泉井岩次郎	伊東末次郎	伊藤仁郎	伊藤嘉造	伊藤安喜知	岩武繁雄	岩田大藏	岩本富士夫	岩本次男	石森英男
兵庫	兵庫	兵庫	兵庫	兵庫	兵庫	兵庫	兵庫	兵庫	兵庫	兵庫	兵庫	兵庫	兵庫	兵庫	兵庫	兵庫
北野熊喜男	北野熊喜男	北野熊喜男	北野熊喜男	北野熊喜男	北野熊喜男	北野熊喜男	北野熊喜男	北野熊喜男	北野熊喜男	北野熊喜男	北野熊喜男	北野熊喜男	北野熊喜男	北野熊喜男	北野熊喜男	北野熊喜男
大坂	大坂	大坂	大坂	大坂	大坂	大坂	大坂	大坂	大坂	大坂	大坂	大坂	大坂	大坂	大坂	大坂
松田一男	松田一男	松田一男	松田一男	松田一男	松田一男	松田一男	松田一男	松田一男	松田一男	松田一男	松田一男	松田一男	松田一男	松田一男	松田一男	松田一男
兵庫	兵庫	兵庫	兵庫	兵庫	兵庫	兵庫	兵庫	兵庫	兵庫	兵庫	兵庫	兵庫	兵庫	兵庫	兵庫	兵庫
森木勳一	森木勳一	森木勳一	森木勳一	森木勳一	森木勳一	森木勳一	森木勳一	森木勳一	森木勳一	森木勳一	森木勳一	森木勳一	森木勳一	森木勳一	森木勳一	森木勳一
兵庫	兵庫	兵庫	兵庫	兵庫	兵庫	兵庫	兵庫	兵庫	兵庫	兵庫	兵庫	兵庫	兵庫	兵庫	兵庫	兵庫

學生生徒姓名 (本科第二年)

徒 生 學 章 六 第

藤田	藤本	藤本	藤井	藤原	櫻	遠藤	土井	土井	伊達	板東	坂東	伴	栗	栗	栗	青	青	安	阿	
正雄	一四郎	四郎	信一	信三	信三	慶久	清三	其三	文藏	松太郎	榮三	健次郎	勝	義一	勝	四郎	勝次郎	團夫	武次郎	
兵庫	兵庫	兵庫	京都	岡山	滋賀	福島	兵庫	大阪	大阪	大阪	東京	鳥取	山口	兵庫	兵庫	大阪	兵庫	兵庫	香川	
平岡	林	林	細	細	橋	長谷川	原	花房	濱	濱	濱	濱	羽	船	文	福	福	深	深	
定一	昌	武	政	政	義	豐	森	章	常	初	忠	右	三	治	繁	太	太	井	井	
兵庫	兵庫	兵庫	兵庫	兵庫	兵庫	兵庫	兵庫	兵庫	兵庫	兵庫	兵庫	兵庫	兵庫	兵庫	兵庫	兵庫	兵庫	兵庫	兵庫	兵庫
伊藤	石	石	石	入	井	井	井	池	飯	飯	伊	井	市	井	堀	堀	久	廣		
秀四郎	正	水	石	江	上	上	上	島	田	田	賀	田	川	邊	切	北	野	幸		
青森	兵庫	兵庫	兵庫	兵庫	兵庫	兵庫	兵庫	兵庫	兵庫	兵庫	兵庫	兵庫	兵庫	兵庫	兵庫	兵庫	兵庫	兵庫	兵庫	
木村	菊	茅	川	河	片	片	柏	金	金	龜	柿	具	具	蔭	岩	岩	石	伊		
直次郎	谷	田	野	村	倉	倉	澤	崎	崎	井	田	住	石	山	瀨	崎	見	藤		
京都	兵庫	兵庫	兵庫	兵庫	兵庫	兵庫	兵庫	兵庫	兵庫	兵庫	兵庫	兵庫	兵庫	兵庫	兵庫	兵庫	兵庫	兵庫	兵庫	

學生生徒姓名 (本科第一年)

徒 生 學 章 六 第

田中	棚橋	田邊	爲	玉	龍	竹	武	竹	高	高	高	高	高	高	高	高	高	高	高	
保次	達七郎	喜七	房真	利義	木三	村一	村一	村一	島誠	島誠	島誠	島誠	島誠	島誠	島誠	島誠	島誠	島誠	島誠	
兵庫	兵庫	兵庫	兵庫	兵庫	兵庫	兵庫	兵庫	兵庫	兵庫	兵庫	兵庫	兵庫	兵庫	兵庫	兵庫	兵庫	兵庫	兵庫	兵庫	
占部	輪	上	上	上	内	宇	堤	島	友	富	藤	藤	藤	藤	藤	藤	藤	藤	藤	
惣三郎	杉	中	中	中	田	田	田	居	瀧	山	海	海	海	海	海	海	海	海	海	
兵庫	兵庫	兵庫	兵庫	兵庫	兵庫	兵庫	兵庫	兵庫	兵庫	兵庫	兵庫	兵庫	兵庫	兵庫	兵庫	兵庫	兵庫	兵庫	兵庫	兵庫
山崎	山崎	山崎	山崎	山崎	山崎	山崎	山崎	山崎	山崎	山崎	山崎	山崎	山崎	山崎	山崎	山崎	山崎	山崎	山崎	山崎
美雄	豐治	邦雄	勝太郎	源太郎	幸夫	慶一	慶一	慶一	慶一	慶一	慶一	慶一	慶一	慶一	慶一	慶一	慶一	慶一	慶一	慶一
愛知	兵庫	兵庫	兵庫	兵庫	兵庫	兵庫	兵庫	兵庫	兵庫	兵庫	兵庫	兵庫	兵庫	兵庫	兵庫	兵庫	兵庫	兵庫	兵庫	兵庫
曹	李	歐	王	郭	傅	池	特別生	吉	吉	橫	橫	安	安	山	山	山	山	山	山	
學	鼎	陽	九	日	葆	宇	宇	川	川	山	山	友	友	下	下	下	下	下	下	下
彬	淳	祥	通	賢	松	宣	宣	啓	啓	英	英	兵	兵	大	大	大	大	大	大	大
支那	支那	支那	支那	支那	支那	支那	支那	支那	支那	支那	支那	支那	支那	支那	支那	支那	支那	支那	支那	支那

△ 第

一

年

二百九十二人 外二特別生八人

學生生徒姓名 (本科第一年)

徒 生 學 章 六 第

西脇吉一	信岡美夫	野間景豐	野村正之	野村健二	沼田卓一	額田善造	小倉五郎	小橋三郎	大橋三郎	大岡明義	岡田茂義	岡田富藏	岡田嘉彦	岡田富士雄	岡崎久雄	奧村武藏	奧村竹藏
兵庫	廣島	大阪	山口	岡山	岡山	岡山	岡山	岡山	岡山	岡山	岡山	岡山	岡山	岡山	岡山	岡山	岡山
滋賀	滋賀	滋賀	滋賀	滋賀	滋賀	滋賀	滋賀	滋賀	滋賀	滋賀	滋賀	滋賀	滋賀	滋賀	滋賀	滋賀	滋賀
滋賀	滋賀	滋賀	滋賀	滋賀	滋賀	滋賀	滋賀	滋賀	滋賀	滋賀	滋賀	滋賀	滋賀	滋賀	滋賀	滋賀	滋賀
滋賀	滋賀	滋賀	滋賀	滋賀	滋賀	滋賀	滋賀	滋賀	滋賀	滋賀	滋賀	滋賀	滋賀	滋賀	滋賀	滋賀	滋賀
滋賀	滋賀	滋賀	滋賀	滋賀	滋賀	滋賀	滋賀	滋賀	滋賀	滋賀	滋賀	滋賀	滋賀	滋賀	滋賀	滋賀	滋賀
滋賀	滋賀	滋賀	滋賀	滋賀	滋賀	滋賀	滋賀	滋賀	滋賀	滋賀	滋賀	滋賀	滋賀	滋賀	滋賀	滋賀	滋賀
滋賀	滋賀	滋賀	滋賀	滋賀	滋賀	滋賀	滋賀	滋賀	滋賀	滋賀	滋賀	滋賀	滋賀	滋賀	滋賀	滋賀	滋賀
滋賀	滋賀	滋賀	滋賀	滋賀	滋賀	滋賀	滋賀	滋賀	滋賀	滋賀	滋賀	滋賀	滋賀	滋賀	滋賀	滋賀	滋賀

學生生徒姓名 (本科第一年)

九三

徒 生 學 章 六 第

木下清祐	岸本虎藏	北澤秀雄	北澤秀雄	小林一男	小林清馨	小林吉夫	公平軍男	古賀祐信	小島藏人	駒井文七	近藤盛太郎	近藤正夫	久保清一	久保清一	久松清一	國松正彦	國村治
滋賀	滋賀	滋賀	滋賀	滋賀	滋賀	滋賀	滋賀	滋賀	滋賀	滋賀	滋賀	滋賀	滋賀	滋賀	滋賀	滋賀	滋賀
滋賀	滋賀	滋賀	滋賀	滋賀	滋賀	滋賀	滋賀	滋賀	滋賀	滋賀	滋賀	滋賀	滋賀	滋賀	滋賀	滋賀	滋賀
滋賀	滋賀	滋賀	滋賀	滋賀	滋賀	滋賀	滋賀	滋賀	滋賀	滋賀	滋賀	滋賀	滋賀	滋賀	滋賀	滋賀	滋賀
滋賀	滋賀	滋賀	滋賀	滋賀	滋賀	滋賀	滋賀	滋賀	滋賀	滋賀	滋賀	滋賀	滋賀	滋賀	滋賀	滋賀	滋賀
滋賀	滋賀	滋賀	滋賀	滋賀	滋賀	滋賀	滋賀	滋賀	滋賀	滋賀	滋賀	滋賀	滋賀	滋賀	滋賀	滋賀	滋賀
滋賀	滋賀	滋賀	滋賀	滋賀	滋賀	滋賀	滋賀	滋賀	滋賀	滋賀	滋賀	滋賀	滋賀	滋賀	滋賀	滋賀	滋賀
滋賀	滋賀	滋賀	滋賀	滋賀	滋賀	滋賀	滋賀	滋賀	滋賀	滋賀	滋賀	滋賀	滋賀	滋賀	滋賀	滋賀	滋賀
滋賀	滋賀	滋賀	滋賀	滋賀	滋賀	滋賀	滋賀	滋賀	滋賀	滋賀	滋賀	滋賀	滋賀	滋賀	滋賀	滋賀	滋賀

學生生徒姓名 (本科第一年)

九三

赤尾幸一	秋山藩	芥田晴夫	雨宮精一	綾一男	吾妻房太郎	千歳真雄	百々吉四郎	江畑長四郎	遠藤繁夫	榎谷茂	藤井康二	藤川義助	藤村和雄	藤田修三	藤田勝三	藤島敬三	古市幸一
京都府	大分縣	兵庫縣	兵庫縣	愛媛縣	大阪府	滋賀縣	兵庫縣	兵庫縣	兵庫縣	兵庫縣	兵庫縣	兵庫縣	兵庫縣	兵庫縣	兵庫縣	兵庫縣	兵庫縣
古谷勇作	後藤清	原正一	原正一	播磨秋夫	長谷義夫	長谷義夫	橋本喜久雄	橋本喜久雄	橋本喜久雄	橋本喜久雄	橋本喜久雄	橋本喜久雄	橋本喜久雄	橋本喜久雄	橋本喜久雄	橋本喜久雄	橋本喜久雄
山口縣	山口縣	山口縣	山口縣	山口縣	山口縣	山口縣	山口縣	山口縣	山口縣	山口縣	山口縣	山口縣	山口縣	山口縣	山口縣	山口縣	山口縣
市田恒五郎	市田恒五郎	市田恒五郎	市田恒五郎	市田恒五郎	市田恒五郎	市田恒五郎	市田恒五郎	市田恒五郎	市田恒五郎	市田恒五郎	市田恒五郎	市田恒五郎	市田恒五郎	市田恒五郎	市田恒五郎	市田恒五郎	市田恒五郎
大分縣	大分縣	大分縣	大分縣	大分縣	大分縣	大分縣	大分縣	大分縣	大分縣	大分縣	大分縣	大分縣	大分縣	大分縣	大分縣	大分縣	大分縣
金井重朝	神原重朝	菅原重朝	菅原重朝	菅原重朝	菅原重朝	菅原重朝	菅原重朝	菅原重朝	菅原重朝	菅原重朝	菅原重朝	菅原重朝	菅原重朝	菅原重朝	菅原重朝	菅原重朝	菅原重朝
熊本縣	熊本縣	熊本縣	熊本縣	熊本縣	熊本縣	熊本縣	熊本縣	熊本縣	熊本縣	熊本縣	熊本縣	熊本縣	熊本縣	熊本縣	熊本縣	熊本縣	熊本縣

學生生徒姓名 (豫科第一部)

德毛忠士	富川清太郎	富川清太郎	東光武三	島本四郎	豐田三三	豐田三三	豐田三三	戶澤一三	土岡盛隆	塚本茂雄	筒井武男	内田武男	上田武男	植田武男	上田武男	上田武男
兵庫縣	兵庫縣	兵庫縣	兵庫縣	兵庫縣	兵庫縣	兵庫縣	兵庫縣	兵庫縣	兵庫縣	兵庫縣	兵庫縣	兵庫縣	兵庫縣	兵庫縣	兵庫縣	兵庫縣
上原恒八	梅田勝四郎	占部元徳	白井繁男	和英雄	流邊健之助	山形久次	山口久次	山口久次	山口久次	山口久次	山口久次	山口久次	山口久次	山口久次	山口久次	山口久次
兵庫縣	兵庫縣	兵庫縣	兵庫縣	兵庫縣	兵庫縣	兵庫縣	兵庫縣	兵庫縣	兵庫縣	兵庫縣	兵庫縣	兵庫縣	兵庫縣	兵庫縣	兵庫縣	兵庫縣
山下正文	山田勝美	柳原達雄	柳原達雄	柳原達雄	柳原達雄	柳原達雄	柳原達雄	柳原達雄	柳原達雄	柳原達雄	柳原達雄	柳原達雄	柳原達雄	柳原達雄	柳原達雄	柳原達雄
鹿兒島縣	鹿兒島縣	鹿兒島縣	鹿兒島縣	鹿兒島縣	鹿兒島縣	鹿兒島縣	鹿兒島縣	鹿兒島縣	鹿兒島縣	鹿兒島縣	鹿兒島縣	鹿兒島縣	鹿兒島縣	鹿兒島縣	鹿兒島縣	鹿兒島縣
吉村雅夫	吉村雅夫	吉村雅夫	吉村雅夫	吉村雅夫	吉村雅夫	吉村雅夫	吉村雅夫	吉村雅夫	吉村雅夫	吉村雅夫	吉村雅夫	吉村雅夫	吉村雅夫	吉村雅夫	吉村雅夫	吉村雅夫
廣島縣	廣島縣	廣島縣	廣島縣	廣島縣	廣島縣	廣島縣	廣島縣	廣島縣	廣島縣	廣島縣	廣島縣	廣島縣	廣島縣	廣島縣	廣島縣	廣島縣

學生生徒姓名 (豫科第一部)

二 豫
 △ 第 部
 三百三十一人 外二特別生十一人
 百九十七人 外二特別生七人

內藤	內藤	本元	森田	森田	森田	宮崎	宮崎	三宅	三宅	南川	南川	三原	三原	松山	松山	松山	真鍋	前野	草野
藤昌	藤昌	武雄	正茂	重平	一雄	康博	康博	成明	成明	活治	活治	增雄	增雄	芳雄	芳雄	芳雄	純茂	純茂	純茂
之村	之村	大德	大德	大德	大德	大德	大德	大德	大德	大德	大德	大德	大德	大德	大德	大德	大德	大德	大德
山部	山部	山部	山部	山部	山部	山部	山部	山部	山部	山部	山部	山部	山部	山部	山部	山部	山部	山部	山部
大喜	大喜	小川	小川	小川	小川	小川	小川	小川	小川	小川	小川	小川	小川	小川	小川	小川	小川	小川	小川
忠政	忠政	賢正	賢正	賢正	賢正	賢正	賢正	賢正	賢正	賢正	賢正	賢正	賢正	賢正	賢正	賢正	賢正	賢正	賢正
雄行	雄行	博藏	博藏	博藏	博藏	博藏	博藏	博藏	博藏	博藏	博藏	博藏	博藏	博藏	博藏	博藏	博藏	博藏	博藏
香川	香川	兵庫	兵庫	兵庫	兵庫	兵庫	兵庫	兵庫	兵庫	兵庫	兵庫	兵庫	兵庫	兵庫	兵庫	兵庫	兵庫	兵庫	兵庫
佐藤	佐藤	櫻井	櫻井	櫻井	櫻井	櫻井	櫻井	櫻井	櫻井	櫻井	櫻井	櫻井	櫻井	櫻井	櫻井	櫻井	櫻井	櫻井	櫻井
谷中	谷中	敏正	敏正	敏正	敏正	敏正	敏正	敏正	敏正	敏正	敏正	敏正	敏正	敏正	敏正	敏正	敏正	敏正	敏正
武三	武三	吉之	吉之	吉之	吉之	吉之	吉之	吉之	吉之	吉之	吉之	吉之	吉之	吉之	吉之	吉之	吉之	吉之	吉之
滋賀	滋賀	奈兵	奈兵	奈兵	奈兵	奈兵	奈兵	奈兵	奈兵	奈兵	奈兵	奈兵	奈兵	奈兵	奈兵	奈兵	奈兵	奈兵	奈兵

學生生徒姓名 (豫科第一部)

藤水	江田	千野	浅野	荒木	青森	秋山	植田	植田	津田	津田	津田	津田	津田	津田	津田	津田	津田	津田	津田
松健	三丈	芳清	大京	大京	大京	大京	大京	大京	大京	大京	大京	大京	大京	大京	大京	大京	大京	大京	大京
夫吉	夫吉	夫吉	夫吉	夫吉	夫吉	夫吉	夫吉	夫吉	夫吉	夫吉	夫吉	夫吉	夫吉	夫吉	夫吉	夫吉	夫吉	夫吉	夫吉
山口	山口	山口	山口	山口	山口	山口	山口	山口	山口	山口	山口	山口	山口	山口	山口	山口	山口	山口	山口
廣江	廣江	廣江	廣江	廣江	廣江	廣江	廣江	廣江	廣江	廣江	廣江	廣江	廣江	廣江	廣江	廣江	廣江	廣江	廣江
真助	真助	真助	真助	真助	真助	真助	真助	真助	真助	真助	真助	真助	真助	真助	真助	真助	真助	真助	真助
島根	島根	島根	島根	島根	島根	島根	島根	島根	島根	島根	島根	島根	島根	島根	島根	島根	島根	島根	島根
井上	井上	井上	井上	井上	井上	井上	井上	井上	井上	井上	井上	井上	井上	井上	井上	井上	井上	井上	井上
俊男	俊男	俊男	俊男	俊男	俊男	俊男	俊男	俊男	俊男	俊男	俊男	俊男	俊男	俊男	俊男	俊男	俊男	俊男	俊男
兵庫	兵庫	兵庫	兵庫	兵庫	兵庫	兵庫	兵庫	兵庫	兵庫	兵庫	兵庫	兵庫	兵庫	兵庫	兵庫	兵庫	兵庫	兵庫	兵庫
片岡	片岡	片岡	片岡	片岡	片岡	片岡	片岡	片岡	片岡	片岡	片岡	片岡	片岡	片岡	片岡	片岡	片岡	片岡	片岡
大助	大助	大助	大助	大助	大助	大助	大助	大助	大助	大助	大助	大助	大助	大助	大助	大助	大助	大助	大助
秋田	秋田	秋田	秋田	秋田	秋田	秋田	秋田	秋田	秋田	秋田	秋田	秋田	秋田	秋田	秋田	秋田	秋田	秋田	秋田

學生生徒姓名 (豫科第二部)

區別	北東區				關東區				計
	青森縣	宮城縣	秋田縣	山形縣	福島縣	茨城縣	栃木縣	群馬縣	
第一部					一		二		四
第二部									一
第一年	一	一	一	二	二	一	二	二	三
第二年		二					一	一	
第三年								三	五
計	三	四	二	三	四	一	四	四	三三

學生生徒地方別

○學生生徒地方別 (大正十五年九月三十日調)

鳴秀雄	金平四郎	加藤一雄	加藤昌七	川上徳太郎	紀伊大郎	北川英三郎	北村英三郎	小澤弘	小林喜一	小西壽一	小谷俊郎	小島賢之助	久保田富哉	倉田健之助	前田得二	眞部重一	増田正一	的場敬一	松本善一郎	
兵庫	大阪	大阪	富山	大阪	兵庫	大賀	大賀	京都	京都	京都	大阪	大阪	大阪	大阪	兵庫	兵庫	兵庫	兵庫	兵庫	
三木幸雄	三木幸雄	森下徳太郎	森下徳太郎	水田勝馬	長友霞	難波治宜	丹波武宜	緒方竹之助	大井金吾	大野榮三	小野彰平	大津猛夫	尾關正見	齋藤恭	齋藤鐵藏	佐々木重知	瀨尾重男	信貴勇治	島道朔郎	
兵庫	兵庫	兵庫	兵庫	愛知	愛知	岡山	岡山	京都	京都	大阪	岡山	山口	愛知	東京	大阪	大阪	大阪	大阪	大阪	大阪
下村茂健	下村六之進	鹽出雄	白濱幸雄	白川三藏	鈴木祐助	多田順一	田所辨二	高木政彦	高橋茂藏	高見宇一	高島正進	高田保男	竹並和雄	瀧山茂	田中誠之助	床呂好郎	巽道順	富島一夫	富田幸治郎	
鹿兒島	京都	愛媛	兵庫	廣島	山形	山形	愛媛	和歌山	兵庫	兵庫	高知	高知	兵庫	兵庫	大分	大分	大分	大分	大分	大分
友廣正嗣	十路木三好	樋口眞佐雄	山口實	山下覺太郎	山内峯雄	山内峯雄	矢野伊三郎	安田一	米田竹治	吉村博一	吉岡三	內田吉彦	浦田孟雄	和田眞雄	特別生	特別生	特別生	特別生	特別生	特別生
兵庫	大阪	大阪	兵庫	香川	兵庫	兵庫	京都	京都	大阪	大阪	大阪	大阪	大阪	兵庫	兵庫	兵庫	兵庫	兵庫	兵庫	兵庫

學生生徒姓名 (豫科第二部)

區 州 九		區 國 四				區 國 中								
大分縣	熊本縣	長崎縣	佐賀縣	福岡縣	高知縣	愛媛縣	香川縣	德島縣	山口縣	廣島縣	岡山縣	島根縣	鳥取縣	和歌山縣
三	五	二		四	二	二	七	四	四	九	五	三	二	六
			一	一	三	四	二	二	二	五	六	二	三	一
二	四	一	五	八	二	六	八	二	七	二	一	四	一	五
二	一	一	三	八	四	九	五	四	七	二	四	五	三	三
四	三	三	五	七	三	八	四	三	九	一	八	三	二	一
一	一	七	一	二	一	二	二	一	二	六	四	一	一	二
一	三	七	四	八	四	九	六	五	九	七	七	四	五	八

學生生徒地方別

區 畿 近				區 海 東			區 山 東		區 陸 北			區 關 東		
奈良縣	兵庫縣	大阪府	京都府	滋賀縣	三重縣	愛知縣	靜岡縣	岐阜縣	長野縣	福井縣	石川縣	富山縣	新潟縣	神奈川縣
二	六	五	三	二	一	四	三	二	二	二	二	二	二	一
二	二	二	一	一	三	一	二					一		
二	七	四	一	一	二	六	三	四	二	五	四	一	一	三
六	八	四	一	五	三	一	五	一	三	三	五	二	三	
	六	三	一	八	八	三	三	五	四	四	四	四	三	
一	三	一	二	七	一	九	二	二	一	一	一	一	九	四
一	三	七	一	七	一	九	二	二	一	一	一	一	九	四

學生生徒地方別

學生生徒年齡別 入學志願者、入學者數及入學者年齡

區 別	豫科第一 部	豫科第二 部	豫科第一 部	豫科第二 部	計	高		低		平 均
						最	最	最	最	
九州區										
宮崎縣										
鹿兒島縣										
朝鮮										
臺灣										
支那										
計	一九七	一〇六	二九二	三〇一	二七四	一、一七〇				
豫科第一 部	二十三年	十七年二箇月	十七年二箇月	十七年二箇月	十九年二箇月	十九年二箇月				
豫科第二 部	二十五年七箇月	十七年七箇月	十七年七箇月	十七年七箇月	十七年九箇月	十七年九箇月				
豫科第一 部	二十五年九箇月	十七年八箇月	十七年八箇月	十七年八箇月	十九年十一箇月	十九年十一箇月				
豫科第二 部	二十七年四箇月	十九年六箇月	十九年六箇月	十九年六箇月	二十一年二箇月	二十一年二箇月				
計	二十八年	二十年六箇月	二十年六箇月	二十年六箇月	二十二年三箇月	二十二年三箇月				

○學生生徒年齡別 (大正十五年九月三十日調)

○入學志願者、入學者數及入學者年齡

入學志願者、入學者數及入學者年齡

年 種 別	入學志願者及入學者數		入學當時ノ年 齡	
	豫科第一 部	豫科第二 部	豫科第一 部	豫科第二 部
明治三十六年	入學志願者 入學者 入學百分率 六〇七 一三〇 二一・四	入學志願者 入學者 入學百分率 一〇一 四二 四一・五八	最高 二十三年五箇月	最低 十六年八箇月
同三十七年	入學志願者 入學者 入學百分率 五六一 一三〇 二三・七	入學志願者 入學者 入學百分率 二二七 四三 一九・七	最高 二十三年一箇月	最低 十六年九箇月
同三十八年	入學志願者 入學者 入學百分率 四四〇 八二 一八・六四	入學志願者 入學者 入學百分率 一三七 四一 二九・九三	最高 二十三年六箇月	最低 十九年三箇月
同三十九年	入學志願者 入學者 入學百分率 五〇三 八〇 一五・七三	入學志願者 入學者 入學百分率 一六六 四一 二四・七〇	最高 二十二年三箇月	最低 十七年一箇月
同四十年	入學志願者 入學者 入學百分率 五〇六 八四 一六・六〇	入學志願者 入學者 入學百分率 一九三 四三 二二・二八	最高 二十二年八箇月	最低 十七年三箇月
同四十一年	入學志願者 入學者 入學百分率 六六一 九八 一四・八三	入學志願者 入學者 入學百分率 二二五 五二 二三・一一	最高 二十五年五箇月	最低 十九年三箇月

同 十 一 年	同 十 年	同 九 年	同 八 年	同 七 年	同 六 年	同 五 年
入學志願者 入學者 入學百分率	入學志願者 入學者 入學百分率	入學志願者 入學者 入學百分率	入學志願者 入學者 入學百分率	入學志願者 入學者 入學百分率	入學志願者 入學者 入學百分率	入學志願者 入學者 入學百分率
七一九 一三三 二六八四	一〇〇五 一九九 一九八〇	一九八五 一九七 九九二	一六六〇 一八三 一一〇二	一九〇八 二〇二 一〇五九	二二九四 一九三 一四九一	七五二 九〇 一一九七
五二二 八八 一六八六	六二五 八〇 二八〇	五七六 七八 一三五四	五五一 七六 三三九	四九五 七七 一五五六	三九〇 七二 一八四六	二八二 七〇 二四八二
一一四一 二八一 二二六四	一六三〇 二七九 一七一	二五六 二七五 一〇七四	二二二 二五九 一一一	二四〇三 二七九 一一六	一六八四 二六五 一五七四	一〇三四 一六〇 一五〇七
最 均	最 均	最 均	最 均	最 均	最 均	最 均
高 低	高 低	高 低	高 低	高 低	高 低	高 低
二十三年七箇月 十七年一箇月 十八年八箇月弱	二十五年四箇月 十七年二箇月 十八年十箇月強	二十二年四箇月 十六年九箇月 十八年七箇月弱	二十二年一箇月 十六年九箇月 十八年八箇月弱	二十四年三箇月 十七年一箇月 十八年十箇月弱	二十一年六箇月 十六年八箇月 十八年六箇月弱	二十一年三箇月 十七年二箇月 十八年五箇月強
二十二年八箇月 十七年二箇月 十九年一箇月強	二十一年十一箇月 十七年二箇月 十八年九箇月弱	二十三年 十七年一箇月 十九年 強	二十四年七箇月 十七年一箇月 十九年	二十一年十箇月 十七年三箇月 十八年十一箇月強	二十二年 十六年九箇月 十九年 弱	二十三年六箇月 十七年二箇月 十八年十一箇月強

入學志願者、入學者數及入學者年齡

同 四 年	同 三 年	大 正 二 年	同 四 十 五 年	同 四 十 四 年	同 四 十 三 年	明 治 四 十 二 年
入學志願者 入學者 入學百分率	入學志願者 入學者 入學百分率	入學志願者 入學者 入學百分率	入學志願者 入學者 入學百分率	入學志願者 入學者 入學百分率	入學志願者 入學者 入學百分率	入學志願者 入學者 入學百分率
八〇二 九七 二二〇九	一四五六 九八 一四七三	六七五 九二 三三六三	五三一 九〇 一六九五	四二八 九〇 二二〇三	四七七 九二 一九二九	五七七 八九 一五四二
二六〇 五六 二二五四	二二二 五六 二五一一	二四七 五五 二二八六	一八八 五三 二八一九	一九一 五〇 二六七八	二二五 五〇 二二二六	二二七 四六 二二二〇
一〇六二 一五三 一四一四	八九六 一五四 一七一	九二二 一四六 一五八四	七一九 一四三 一九八九	六一九 一四〇 二二六二	六九二 一四二 二〇五二	七九四 一三五 一七〇〇
最 均	最 均	最 均	最 均	最 均	最 均	最 均
高 低	高 低	高 低	高 低	高 低	高 低	高 低
二十四年三箇月 十六年九箇月 十八年十一箇月強	二十一年五箇月 十七年三箇月 十九年 弱	二十二年一箇月 十七年二箇月 十九年 強	二十年八箇月 十七年一箇月 十八年十一箇月弱	二十年十一箇月 十七年二箇月 十八年十箇月強	二十三年二箇月 十七年一箇月 十九年二箇月	二十一年七箇月 十七年一箇月 十九年二箇月弱
二十年八箇月 十七年二箇月 十八年八箇月強	二十二年二箇月 十七年一箇月 十八年十一箇月	二十一年四箇月 十七年一箇月 十八年八箇月強	二十二年七箇月 十六年七箇月 十九年一箇月弱	二十二年八箇月 十六年九箇月 十九年 年	二十二年八箇月 十六年九箇月 十九年 年	二十二年七箇月 十六年六箇月 十九年二箇月弱

入學志願者、入學者數及入學者年齡

入學志願者、入學者數及入學者年齡

總計	同十五年	同十四年	同十三年	大正十二年	
				入學志願者	入學者
入學志願者	入學志願者	入學志願者	入學志願者	入學志願者	入學志願者
入學者	入學者	入學者	入學者	入學者	入學者
入學百分率	入學百分率	入學百分率	入學百分率	入學百分率	入學百分率
平均	平均	平均	平均	平均	平均
最低	最低	最低	最低	最低	最低
最高	最高	最高	最高	最高	最高
平均	平均	平均	平均	平均	平均
最低	最低	最低	最低	最低	最低
最高	最高	最高	最高	最高	最高

第七章 卒業生 三千二十五人 外特別生三十七人

○姓名及卒業後ノ状態 (ABC順)

一 明治四十年卒業(第一回) 九十二人

三井物産株式会社 (東京本社)	淡川 共吉 京都	大阪合同紡績株式会社 (大阪市天満支店)	廣部 久滋 賀
大阪、日本棉花株式会社 (瓜哇支店)	馬場 三平 佐賀	東海上火災保險株式會社 (東京本社)	市堀 内泰 吉三 重
株式會社ホテル、ニীগランド (横濱市)	土井 慶吉 兵庫	自營・市田オフセツト印刷所 (東京市外田端)	市田 幸四郎 大阪
大阪、福島紡績株式會社 (廣島縣福山工場)	藤井 玄一 廣島	南滿洲鐵道株式會社 (大連埠頭事務所)	古村改 市川 數造 山口
自營・機械金物商 (大阪市)	深浦 武雄 熊本	自營・洋反物商伊藤久商店 (大阪市)	中村改 伊藤 岩次郎 大阪
三井礦山株式會社 (岩手縣釜石礦山事務所)	古井 保太郎 佐賀	在獨國、日本大使館	商學 伊藤 述史 愛媛
大正七年十一月死亡	古島 弘新 新潟	福井縣立敦賀商業學校	下村改 伊藤 紫明 滋賀
二十三銀行(大分本店)	後藤 三郎 大分	東京、米井商店 (大阪支店)	伊津野 大勳 熊本
明治四十年八月死亡	林 鎌嶺 三重	住友銀行(大阪本店)	今川 武一郎 京都

姓名及卒業後ノ状態 (明治四十年、第一回)

姓名及卒業後ノ状態 (明治四十年・第一回)

日本硝子工業株式會社 (尼崎市) 入江 三郎 兵庫
 東京、貿易商高島屋飯田株式會社(大阪支店) 磯兼 退三 廣島
 京都市立商業實修學校 岩本 實 大阪
 三井物産株式會社 (東京本社) 香川 良三 東京
 自營・紙商 (三重縣桑名町) 梶島 茂一 三重
 同濟業宇都宮總本店 商學 賀來 興次郎 大分
 (東京市) 士 谷野 村 厚 東京
 大正十四年二月死亡 神谷 太平 岡山
 貿易商兼松商店 (神戸本店) 金田 政吉 兵庫
 朝鮮商工株式會社 (鎮南浦) 川添 種一郎 鹿兒島
 三井物産株式會社 (東京本社) 河原林 貫一 京都

滋賀縣立大津商業學校 河本市 郎 兵庫
 日本銀行(秋田支店) 岸本 信太郎 兵庫
 兵庫縣立神戸商業學校 北川 辰次郎 滋賀
 大洋漁業鐵道株式會社 (東京市) 小林 良吉 三重
 久住 信太郎 北海道
 限本 佐一 東京
 桑原 藤治郎 新潟
 中卷改 前田 房之助 兵庫
 大正七年三月死亡 士 眞野 宗三郎 岡山
 神戸高等商業學校 (米國在留) 士 増井 光藏 兵庫
 三井物産株式會社 (東京本社) 増井 貞吉 和歌山
 大阪海上火災保險株式會社(大阪本社) 増尾 辰政 兵庫
 松本 與一 兵庫

姓名及卒業後ノ状態 (明治四十年・第一回)

第一銀行(函館支店) 松村 守一 島根
 明治四十三年五月死亡 松村 清治 奈良
 山口銀行(大阪本店) 士 三崎 伊太郎 京都
 鳥取縣師範學校 中谷 峯三郎 鳥取
 三井物産株式會社 (大連支店) 中澤 尙治郎 東京
 貿易商安宅商會 (大阪本店) 西川 與一郎 石川
 有價證券買賣業坂井屋株式會社(東京市) 士 丹羽 豐兵衛 兵庫
 大正十二年九月死亡 彦坂改 野澤 八三郎 愛知
 神戸、鈴木商店 (新潟城出張所) 大久保 彌十郎 徳島
 東京毛織株式會社 (東京本社) 大野 元輝 長崎
 伊那合同銀行 (和歌山縣粉河町) 尾崎 直市 和歌山
 朝鮮鎮南浦商工學校 尾園 治壽 大分
 國際運送株式會社 (大連市) 士 岡 樂三 三重

奥田 吉郎 京都
 奥居 彦松 東京
 奥村 正三 滋賀
 大正二年十一月死亡 士 佐野 次郎 岡山
 佐藤 謙吉 兵庫
 佐山 清次郎 富山
 齋藤 康三 京都
 關 五夫 東京
 島 政福 島
 篠原 義一 徳島
 土城 崎祥 滋賀
 菅野 眞湛 兵庫
 祐盛 繁三 大阪

日本製糖株式會社 三井物産株式會社 (神戸支店)
 大正十二年四月死亡 自營・藥品金物雜貨商 三益社(東京市)
 開平炭販賣合資會社 (東京市) 士 篠原 義一 徳島
 日本絹紡織株式會社 (大阪府高槻市) 菅野 眞湛 兵庫
 三井物産株式會社 (大阪支店) 祐盛 繁三 大阪

姓名及卒業後ノ状態 (明治四十一年・第二回)

東京海上火災保險株式會社 (東京本社) 鈴木祥枝 東京
 大正四年一月死亡 田中義雄 山口
 自營・鹽小麥粉商 (和歌山市) 高井勘太郎 和歌山
 南滿洲鐵道株式會社 (大連本社) 竹中政一 兵庫
 第一銀行 (大阪市南區支店) 竹内善造 香川
 大垣共立銀行 (大垣市) 土屋義雄 岐阜
 橫濱正金銀行 (哈爾濱支店) 利根龜兒 高知
 鴨綠江製材有限公司 (安東縣) 常見章雄 靜岡
 三菱造船株式會社 (神戸造船所) 鶴飼清岐 阜
 自營・鐵商互榮商會 (大阪市) 梅谷久藏 兵庫
 大正五年五月死亡 梅澤完之亮 兵庫
 三井物産株式會社 (スクラバヤ支店) 卜部卓江 廣島
 鈴木商店 (神戸本店) 植田岩太郎 兵庫
 橫濱正金銀行 (孟買支店) 鷺尾磯一 兵庫
 三井物産株式會社 (東京本社) 渡邊諏訪松 德島
 橫濱正金銀行 (スマラン出張所) 矢吹敬一 廣島
 日本棉花株式會社 (大阪本店) 八木清太郎 佐賀
 大正十年四月死亡 山口實三 重
 住友合資會社 (大阪市) 山内孫太郎 滋賀
 日本郵船株式會社 (門司支店) 安田重雄 岡山

二 明治四十一年卒業(第二回) 百四十二人

東京地下鐵道株式會社 安部敬藏 千葉
 自營・貿易商淺野石川商會 (神戸市) 淺野孝之助 京都
 大阪朝日新聞社 (大阪本社販賣部) 忠田兵造 滋賀
 大正八年四月死亡 道野信藏 大分
 自營・星印錫鑄造 藤野辰次郎 滋賀
 販賣業 (營業所東京市) 藤崎丈松 佐賀
 大正製糖株式會社 (東京市) 藤井敬三 山口
 門司、輸出商出光商會 (臺北支店) 福井孝四郎 石川
 住友銀行 (大阪天滿支店) 二木孝四郎 石川
 大正十四年十二月死亡 後藤近福 井
 八幡、製鐵所 (東京出張所) 蜂谷昌藏 大分
 南滿洲鐵道株式會社 (大連本社) 濱田信哉 鹿兒島
 自營・羊毛毛織洋反物 類賣買社 (大阪市) 長谷川輝世 兵庫
 大正十三年一月死亡 東輝雄 熊本

大阪、東洋捕鯨株式會社 (博多出張所) 平井建次郎 長崎
 南滿洲鐵道株式會社 (歐米出張中) 廣崎浩一 大分
 自營 (榮港) 井出鐵造 石川
 大阪、東洋棉花株式會社 (經賣支店) 井上治一 佐賀
 東洋紡績株式會社 (大阪營業所) 井上重太郎 愛媛
 京城、朝鮮殖産銀行 (新嘉州支店) 伊賀誠一 香川
 朝鮮殖産銀行 (平壤支店) 伊森明治 福岡
 神戸、第六十五銀行 (同市西柳原支店) 伊藤盛輔 高知
 大正七年十一月死亡 飯塚三次 兵庫
 大正七年十二月死亡 稻田康治郎 廣島
 大同生命保險株式會社 (大阪本社) 石入部泰藏 鹿兒島
 灘商業銀行 (兵庫縣御影町) 石田好種 兵庫
 自營・米穀肥料商 (神戸市) 石川茂兵衛 兵庫

姓名及卒業後ノ状態 (明治四十一年・第二回)

第七章 卒業生

姓名及卒業後ノ状態 (明治四十一年・第二回)

自營(神戸市) 石丸 貞太郎 兵庫
 大正二年十月死亡 岩本 半三 熊本
 滿洲鐵道株式會社(大連本社) 岩田 熊治郎 京都
 電氣化學工業株式會社(東京市) 地福 俊廣 鹿兒島
 南滿洲鐵道株式會社(大連本社) 神谷 鍊 岡山
 橫濱正金銀行(新嘉坡支店) 商學 金田 純一 福岡
 自營・中野町製材所(静岡縣濱名郡中野町) 加藤 敏雄 兵庫
 自營・清酒白鶴醸造元(兵庫縣御影町) 嘉納 純 兵庫
 御木本眞珠店(東京本店) 加藤 寅之助 三重
 日本綿花株式會社(大阪本社) 谷崎 篤也 大阪
 明治四十四年三月死亡 片山 德壽郎 岡山
 東京、第百銀行(同市丸之内支店) 河合 眞一 東京

兵庫縣御影、瀧商學銀行(神戸真合支店) 河野 宏 鹿兒島
 大分縣立中津商學學校 栢 共造 山口
 米發肥料商森六商店(徳島市) 木原 小平 鹿兒島
 久原鐵業株式會社(静岡縣河津鐵山事務所) 菊池 眞吉 愛媛
 大阪、日本綿花株式會社(横濱支店) 小林 又七郎 岡山
 州立臺北商學學校 小出 梅吉 新潟
 大正二年六月死亡 小泉 今四郎 石川
 自營・綿絲商聯合會社(名古屋市) 後藤 小島 幸三郎 愛知
 三菱商學株式會社(東京本社) 小村 千太郎 島根
 大阪商船株式會社(釜山支店) 駒田 萬二 岡山
 安華船務公司(廣東) 國包 祐一 兵庫
 大阪、南洋產業株式會社(セレベス支店) 日下部 半太郎 京都

第七章 卒業生

大正八年十月死亡 商學 前原 與一 東京
 神戸瓦斯株式會社 前田 勇 愛知
 自營・貿易社商仲立業東光社(大阪市) 正田 吉太郎 大阪
 朝鮮銀行(大連支店) 松原 純一 島根
 小牧改 松原 清三 兵庫
 瀨華倉庫(大阪市) 中津改 松本 速瀨 兵庫
 自營(神戸市外原田) 土 松本 又市 鳥取
 藤田銀行(大阪本店) 松本 修三 東京
 松尾 源助 長崎
 滿鐵病院(大連市) 三宅 亮三郎 岡山
 自營・鐵商互榮商會(大阪市) 光村 貫一 兵庫
 橫山鐵業部(金澤市) 宮田 治三郎 石川
 宮原 清岡 山

姓名及卒業後ノ状態 (明治四十一年・第二回)

大正十一年七月死亡 商學 森脇 芳太郎 廣島
 南滿洲鐵道株式會社(大連本社) 向坊 盛一郎 福岡
 藤田組(大阪市) 村松 孝宜 兵庫
 三菱造船株式會社(東京本社) 武藤 松次 佐賀
 私立臺灣商工學校(臺北) 永田 衍治 兵庫
 自營・海運業(神戸市) 永津 孝質 熊本
 鈴木商店(神戸本店) 中谷 熊之助 和歌山
 朝鮮殖産銀行(咸興支店) 中富 計太 山口
 住友銀行(大阪本店) 名村 豐太郎 兵庫
 森本改 直井 鐵也 兵庫
 忍頂寺 務兵 兵庫
 久原鐵業株式會社(南洋タロト在勤) 西本 九藏 大阪
 大正十一年三月死亡 野田 稔 京都

第七章 卒業生

姓名及卒業後ノ状態 (明治四十一年・第二回)

東京、紙商博進社 (博多支店) 小川 林 一 岐阜
 神戸、鈴木商店 (大阪支店) 小川 善太郎 和歌山
 東京鐵道局(運輸課) 小河原 悦太郎 群馬
 大正九年二月死亡 小倉 英次郎 廣島
 自營・日光社(東京市) 大邊 弘 大阪
 大正二年二月死亡 大石 治 良 東京
 大正十四年十一月死亡 大島 恒一郎 佐賀
 川崎造船所(神戸市) 荻坂 八十馬 兵庫
 岡田 一 兵庫
 太平洋炭礦株式會社 (鋼路市) 岡本 達三 佐賀
 鈴木合名會社(神戸市) 佐々木 義彦 山口
 住友信託株式會社 (東京支店) 齋藤 洲司 千葉
 齋藤 武之助 兵庫

東洋紡績株式會社 (大府營業所) 鯨島 宗一 鹿兒島
 大正十五年二月死亡 澤田 重保 三重
 自營・毛絲、羊毛貿易商 (東京市) 澤田 三郎 受知
 大正八年一月死亡 關野 次吉 東京
 京城、朝鮮殖産銀行 (仁川支店) 芝原 定太郎 滋賀
 七田 常一 佐賀
 東京、新高製糖株式會社 (臺灣支店) 島本 得一 大阪
 數寄屋銀行 (長崎縣島原町) 下山 豐平 群馬
 大正六年一月死亡 進藤 數雄 長崎
 鈴木商店(神戸本店) 篠田 富男 長野
 菅原電氣商會(東京市) 篠原 正次 鹿兒島
 南滿洲鐵道株式會社 (大連本社) 白濱 多次郎 鹿兒島

第七章 卒業生

大正四年三月死亡 曾我 一道 岡山
 神戸高等商業學校 (英國在留) 須藤 文吉 新潟
 自營・藥種砂糖商 (和歌山縣田邊町) 鈴木 房二郎 和歌山
 自營・麻織物其他卸商 鈴木 寛一 兵庫
 三興商會(東京市) 田中 忠治 島根
 日本郵船株式會社 (新嘉坡出張所) 田中 丘吾 兵庫
 三十四銀行(大阪本店) 田中 榮福 井
 自營・滿鐵指定工務請負 吉水 改
 及保險代理業福興商會 (大連市) 立石 保福 長崎
 明治四十一年十二月死亡 高木 光三 奈良
 自營(大連市) 武田 守一 東京
 菊井紡織株式會社 (名古屋市) 竹末 乾一 兵庫
 竹内 賢吉 愛知

日東海上火災保險株式會社(神戸本社) 寺田 喜三郎 京都
 自營・豐田紡績株式會社(名古屋市) 兒玉 改
 會社(名古屋市) 田利三郎 静岡
 瀨商業銀行 (兵庫縣御影町) 戸田 順也 兵庫
 京都、大澤商會 (シドニー出張所) 戸田 壽生 京都
 大正十年一月死亡 德山 明雄 福井
 日本毛織株式會社 (神戸本社) 辻 勝 和歌山
 明治四十二年六月死亡 内山 利政 長崎
 自營・輸出入仲立業 (神戸市) 氏家 幾太郎 兵庫
 大正十年一月死亡 梅原 德藏 東京
 三井鐵山株式會社三池商 植田 謙三 奈良
 務部(大牟田市) 江商株式會社(大阪本社) 上田 征二 山口
 橫濱正金銀行 (サマラン支店) 輪座 重五郎 東京

姓名及卒業後ノ狀態 (明治四十二年・第三回)

一一六

南滿洲鐵道株式會社 (大連本社) 矢野 端 瀋岡
 臺灣銀行(上海支店) 柳田直吉 鹿兒島
 三井物産株式會社 (東京本社) 山田不二 鹿兒島
 大正九年十一月死亡
 市立下關商業學校 山本馨介 山口
 大正十一年十二月死亡
 東京、安田銀行 (鳥取支店) 山本篤一郎 和歌山
 五十六銀行(明石市)
 高島屋吳服店(大阪市) 山下雄太郎 兵庫
 自營・林業 (宮崎縣南那珂郡福島村)
 三井物産株式會社 (東京本社) 山崎音次 長野
 三井物産株式會社 (東京本社) 由本邦藏 鳥取

朝鮮京南鐵道株式會社 (忠清南道天安) 荒木武二郎 神奈川
 神戶高等商船學校 原 厚司郎 新潟
 新田帶革製造所(大阪市) 板東富夫 德島
 神戶、第六十五銀行 (大阪支店) 長谷川 誠一郎 兵庫
 自營・石炭販賣、一般輸出 入並仲立業共信商會 (東京市) 藤森章雄 長野
 自營・船内仲仕(石炭積込) 土木建築請負業(小樽) 橋本博介 北海道
 自營・國際書房 (東京市) 土 服部春一 三重
 大正十三年三月死亡 濱田隆三 兵庫
 日本樂器製造株式會社 (濱松市) 林 慶吉 靜岡
 朝鮮商業銀行(京城本店) 濱井一定 廣島

三 明治四十二年卒業(第三回) 百一人

姓名及卒業後ノ狀態 (明治四十二年・第三回)

一一七

自營(神戸市) 林 信三郎 和歌山
 自營(東京市) 日高園助 宮崎
 自營・大三運送店 (長崎市) 樋口靜一郎 長崎
 東京、京城電氣株式會社 (京城支店) 平井秀雄 東京
 岡山縣農工銀行 (岡山市) 土 星島義兵衛 岡山
 自營・鐵油等卸及輸出商 (門司市) 出光佐三 福岡
 館保三郎改
 自營・農業 (岐阜縣海津郡石津村) 伊藤藤加太夫 岐阜
 自營・農業及商業 (全羅北道金堤) 池 眞澄 高知
 大正七年十一月死亡 今北愛之助 大阪
 自營・諸機・鍍金物商今村 武兵衛商店(鹿兒島市) 今村武兵衛 鹿兒島
 自營(名古屋市) 岩田承平 愛知
 天滿織物株式會社 (大阪市) 龜井英之助 和歌山

自營(大阪市) 金子民次郎 東京
 綿織布商八木與三郎商店 (大阪市) 春日屋秀一 愛媛
 大正十二年三月死亡 片山清喜 熊本
 大正七年六月死亡 川井佐一 岐阜
 三菱倉庫株式會社 (門司支店) 川崎 恂一 兵庫
 久保田鐵工所(大阪市) 木村利龜 太島根
 土木建築請負業株式會社 鴻池組(大阪市) 岸 信雄 山口
 大阪、瀨島紡織株式會社 (徳島工場) 北野祐信 和歌山
 名古屋銀行(大阪支店) 北尾伊三郎 京都
 大正十四年六月死亡 北岡 諭 愛媛
 大正十二年十二月死亡 小池三次郎 大阪
 臺灣殖産株式會社 (神戸市) 小見山 鐵太郎 岡山
 長崎紡織株式會社 (長崎市) 近藤 定長 崎

第七 卒業生

姓名及卒業後ノ狀態 (明治四十二年・第三回)

大正十二年十二月死亡 高坂洋吉 廣島
 大阪商工土地株式會社 久野治三郎 大阪
 明治四十四年十月死亡 藏石 桓廣島
 大正六年十月死亡 黒田喜三郎 京都
 大正六年七月死亡 谷田改 黒河内 未年男 兵庫
 神戸、鈴木商店 間室壽人 愛媛
 (大連支店) 松本 高三重
 大正十年四月死亡 松野 薫 滋賀
 大正十年二月死亡 山口改 松浦雄吉 兵庫
 貿易商村上海會(神戸市) 三島盛之助 島根
 八東銀行(松江市) 三橋行雄 東京
 東京、近海郵船株式會社 (神戸支店) 三浦良次 新潟
 日魯漁業株式會社 (東京市) 土 森 延年 東京
 海軍省

自營(徳島縣盛町) 森 鹿雄 徳島
 富山紡績株式會社 (大阪市) 森下醇三 福井
 株式會社日本商業會社 (大阪市) 永井幸太郎 兵庫
 紐育スタンダード石油會社(門司支店) 永島庄五郎 福岡
 明治火災保險株式會社 (東京本社) 長石忠雄 長崎
 大正十年九月死亡 内藤郁藏 愛知
 大阪野村銀行(神戸支店) 中原一雄 兵庫
 自營・會計士 (名古屋市) 土 浪打 龜次郎 青森
 貿易商日和商會(大阪市) 小倉大四郎 大分
 大正十一年二月死亡 土 大西猪之助 京都
 村井貿易株式會社 (東京市) 萩原一郎 長崎
 株式會社久原商事部 (東京本社) 土 岡 信吉 大阪

第七 卒業生

東京、淺野セメント株式會社(門司支店) 土 岡部文男 東京
 自營(神戸市) 佐藤 要 福岡
 京城、朝鮮商業銀行 (釜山支店) 佐藤恒太郎 島根
 大正三年三月死亡 佐山竹次郎 和歌山
 明治四十四年八月死亡 坂口秀太郎 熊本
 市立大分商業學校 坂本克磨 兵庫
 八千代生命保險株式會社 (東京本社) 關 伊右衛門 福岡
 臺灣銀行(神戸支店) 妹尾光太郎 京都
 日本郵船株式會社 (新嘉坡支店) 土 島 雄三 佐賀
 自營・米穀賣買仲買業 (神戸市) 平島改 島丸才助 兵庫
 市立下關商業學校 篠部正輔 山口
 三菱銀行(東京本店) 鹽野直一 三重

自營(和歌山縣新宮町) 水藤壽一 愛知
 橫濱、自動車自轉車商株式會社丸石商會(大阪支店) 諏訪春太郎 石川
 自營・肥料商(東京市) 土 鈴鹿和二郎 東京
 自營(神戸市) 田峯真一 兵庫
 臺灣總督府高等商業學校 (臺北) 田中戴吉 岡山
 自營・大阪製粉所 (大阪市外中津町) 多次喜太治 兵庫
 臺灣銀行 (橫濱出張所) 土 高木 鐵二 神奈川
 大洋商會(東京市) 高原幸吉 福井
 大阪商船株式會社 (汽船香港丸乘組) 高橋育三 京都
 鈴木商店(神戸本店) 高畑誠一 愛媛
 自營・醬油製造業 (滋賀縣E野町) 高井商二 滋賀
 三井鐵山株式會社 (北海道砂川鐵業所) 高津靜藏 山口
 岡崎市立商業學校 竹内富太郎 茨城

姓名及卒業後ノ狀態 (明治四十二年・第三回)

姓名及卒業後ノ狀態 (明治四十三年・第四回)

江商株式會社(大阪本社) 竹内利治 兵庫
 朝鮮大邱公立商業學校 富永四方司 廣島
 自營(明石市) 津田十郎 兵庫
 三菱商事株式會社 上野福三郎 京都
 富士電機製造株式會社 和田恒輔 山口
 (東京販賣店) 八木亨二郎 愛媛
 大正四年十月死亡 山口幸之助 大阪
 東京、帝國海上火災保險株式會社 (神戸支店)

四 明治四十三年卒業(第四回) 百七人

兵庫縣廳 兵庫縣廳 阿部嘉七 熊本
 三井物産株式會社 阿賀忠一 香川
 (東京本社) 赤星周熊 熊本
 自營・貿易商日東洋行 (瓜哇) 赤松潤吉 岡山
 自營・毛織物輸入商 (大阪市)

在哈爾濱、日本總領事館 羽英二 德島
 大阪、鴻池銀行 淺野哲夫 岐阜
 (和歌山支店) 江波戸鐵太郎 千葉
 盛南州、明治製糖株式會社(東京事務所) 江上龜雄 山口
 自營・エミ子洋服地店 (大阪市)

姓名及卒業後ノ狀態 (明治四十三年・第四回)

東京、南洋郵船株式會社(大阪出張所) 藤枝善四郎 奈良
 名古屋銀行(京都支店) 藤野菊雄 福岡
 株式會社日立製作所(東京市) 藤原藤造 三重
 自營・藤安製造店 (鹿兒島市) 藤安新之助 鹿兒島
 大阪商船株式會社(大阪本社) 富士澤仙之助 兵庫
 大阪朝日新聞社(會計部) 福田米吉 大阪
 三菱海上火災保險株式會社(京都在勤) 福田米太郎 三重
 佛運業岩城商會(神戸市) 福島嘉平 佐賀
 太田興業株式會社(馬尼刺) 萩原忠造 山口
 南滿洲鐵道株式會社(大連本社) 橋本戊子郎 三重
 東京火災保險株式會社(神戸支店) 橋本八百吉 東京
 日立製作所(東京本社) 木村政一 和歌山
 廣川彦治 新潟

關西信託株式會社(大阪市) 細田藤彌 岡山
 明徳合資會社(明石市) 市村一郎 兵庫
 大阪合同紡績株式會社(大阪天神支店) 井上干夫 鹿兒島
 自營・伊藤企業株式會社(神戸市) 伊藤長藏 兵庫
 大日本セロロイド株式會社(堺本社) 伊藤吉次郎 愛知
 三井物産株式會社(東京本社) 伊藤吉之助 三重
 大正三年四月死亡 伊藤有義 石川
 住友別子鑛業所(愛媛縣) 飯田彌五郎 滋賀
 大阪、土木建築請負業株式會社(鴻池組(東京支店)) 池内龍愛知
 住友銀行(孟買支店) 今井卓雄 京都
 大正十四年七月死亡 石橋新藏 青森
 大正八年二月死亡 板垣茂末 石川
 大正十三年五月死亡 石田重喜 知兵庫

第七章 卒業生

姓名及卒業後ノ状態 (明治四十三年・第四回)

日本毛織株式會社 (神戸本社) 岩本省 介島根
 大正十二年五月死亡 商學 岩本安之助 滋賀
 自營・清酒泉正宗醸造元(兵庫縣御影町) 商學 仙介 兵庫
 神戸、鈴木商店 (東京支店) 商學 泉隆 一福岡
 大坂、加島銀行 (兵庫支店) 柴崎改 泉田 寛治郎 兵庫
 明治四十四年五月死亡 商學 金井哲太郎 長崎
 東京、富士瓦斯紡績株式會社(大分工場) 商學 辛島寛太 大分
 大坂、山口銀行 (神戸支店) 商學 鹿島富太郎 大坂
 東京、内外木材賣買業興商社(大坂支店) 商學 河原次郎 京都
 鈴木商店(神戸本店) 北濱留松 和歌山
 自營・内外肥料商(熊本市) 兒藤弘 熊本
 京城、朝鮮殖産銀行 (羅南支店) 近藤得三 廣島
 大正六年六月死亡 國武龍雄 熊本

神戸高等商業學校 商學 丸谷喜市 北海道
 横濱市役所 松居久 吉富山
 三菱商事株式會社 (大坂支店) 商學 松本潤治 岩手
 日本郵船株式會社 (東京本社) 商學 松本光三 兵庫
 自營・印刷機械附屬品製造販賣業(東京營業所) 商學 松阪啓太郎 京都
 在佛國、日本大使館 商學 松島鹿夫 兵庫
 在蘭國、日本公使館 商學 三宅哲一郎 和歌山
 大正四年九月死亡 商學 宮城時平 長野
 在香港、日本總領事館 商學 森川賢一郎 愛知
 森塚光次郎 長崎
 村上義温 石川
 商學 中村源藏 靜岡

第七章 卒業生

姓名及卒業後ノ状態 (明治四十三年・第四回)

太平洋産業會社 (加州サンテラゴ) 中村季雄 三重
 明治四十三年十月死亡 中村悦三 靜岡
 貿易商エツチ、パソソネイア商會(神戸市) 中瀬辰治 岡山
 佐友鑄鋼所(大坂市) 商學 中田直三郎 大坂
 南滿洲鐵道株式會社 (大連本社) 中山正三郎 大分
 貝島商業株式會社 (下關本社) 西村清兵衛 福岡
 朝鮮殖産銀行(京城本店) 野田新吾 三重
 大正五年一月死亡 野口鹿三 三重
 朝鮮銀行(長春支店) 野村小一郎 京都
 東京、近海郵船株式會社 (福岡縣若松事務所) 小川久太郎 奈良
 阪神電氣鐵道株式會社 (尼崎市) 小原又作 福井
 鐘淵紡績株式會社 (兵庫營業部) 大原巖一 兵庫

茨城縣立商業學校 (水戸市) 大石勝夫 香川
 自營(島根縣益田町) 越智獅二郎 島根
 毛紡紡績株式會社 (大坂府中津町) 敬一 改 尾谷半三郎 岡山
 山東鹽務棧總所 (濟南府分所) 商學 岡田源三郎 大坂
 平安北道金融組合聯合會 (新義州) 齋藤清治 宮城
 大正二年五月死亡 商學 澁谷治吉 新潟
 住友銀行(大坂本店) 十龜盛次 愛媛
 東京、肥料商株式會社 鈴鹿昌一 東京
 鹿商店(神戸出張所) 谷崎改 鹿鹿 一 東京
 日本石綿製煉株式會社 (神戸市) 田代貞雄 香川
 第百銀行(東京本店) 商學 田代寅吉 新潟
 大正六年二月死亡 立入玄一郎 京都
 自營・砂糖石油雜貨商 (鹿兒島市) 商學 立山榮藏 鹿兒島

姓名及卒業後ノ狀態 (明治四十四年・第五回)

自營・特油製造業高田太 高田太 吉熊本
 郎商店(熊本市)
 南滿洲鐵道株式會社 (大連本社) 武部 治右衛門 岡山
 自營・貿易商竹田合名 商學 士 竹 田 龍太郎 兵庫
 會社(神戸市)
 大阪、大日本紡績聯合會 (孟買在勤) 玉 垣 德 藏 兵庫
 東京、日開貿易株式會社 (大阪支店) 玉 手 弘 大阪
 撫順炭販賣株式會社 (東京市) 谷 川 善次郎 兵庫
 東京朝日新聞社(營業部) 刀 福 館 正 雄 三重
 十五銀行(神戸支店) 東 納 宗 司 大分
 自營(兵庫縣武庫郡 商學 士 殿 村 恒 藏 兵庫
 蘆屋)
 長崎縣師範學校 內 村 直太郎 鹿兒島
 三井物産株式會社 (シドニー支店) 內 海 峯 二 愛媛

一二四

住友別子鑛業所 (愛媛縣) 商學 士 宇 多 徹 雄 兵庫
 鑛紡紗廠(青島市外清口) 上 田 俊 吾 兵庫
 東洋紡績株式會社 (大阪營業所) 鷺 野 甚之助 大阪
 東京、旭硝子株式會社 商學 士 渡 邊 信 一 大阪
 社(福岡縣牧山工場)
 自營・農業 (廣島縣甲山町) 正 田 改
 大正七年七月死亡 山 浦 勝 馬 長崎
 大阪、貿易商岩井商店 (倫敦支店) 依 藤 正 兵庫
 自營・貿易商 (大阪市) 商學 士 吉 田 長 祥 大阪
 日米板硝子株式會社 (大阪市) 吉 田 喜 平 福島

五 明治四十四年卒業(第五回)

百八人

外二特別生五人

大阪、伊藤忠商事株式會社(東京支店) 淵 田 太 郎 滋賀
 山口銀行(大阪本店) 藤 井 憲 一 東京
 大阪、加島銀行 (神戸支店) 藤 田 信 一 兵庫
 大正七年十月死亡 商學 士 藤 谷 光之助 滋賀
 明治四十五年五月死亡 福 永 二 郎 山口
 福 島 貞之助 兵庫
 第一銀行(大阪支店) 後 藤 謙 三 兵庫
 自營・貿易商五島合名會社(釜山) 商學 士 五 島 誠 助 山口
 三重縣四日市商業學校 原 田 仙之助 兵庫
 大正二年七月死亡 原 田 潤兵衛 岡山
 自營(東京市) 商學 加藤改 士 早 川 宗太郎 東京
 三井物産株式會社 (東京本社) 商學 士 林 田 新 藏 熊本
 住友銀行(紐育出張所) 東 義 一 和歌山

姓名及卒業後ノ狀態 (明治四十四年・第五回)

一二五

自營・林業 (大分縣日田郡五和村) 美野改 樋 口 邦 吉 大分
 大正三年九月死亡 平 山 敏 夫 福岡
 大正十五年五月死亡 堀 内 喜 一 三重
 臺灣銀行(橫濱支店) 市 川 宗 助 德島
 自營・貿易商合資會社南 星商會(大阪市) 市 山 孝 三 佐賀
 南滿洲鐵道株式會社 (大連本社) 井 川 亮 島根
 東洋紡績株式會社 (大阪四買島工場) 井 阪 修 五 三重
 株式會社大阪鐵工所 商學 士 飯 島 幡 司 大阪
 自營・海軍用途 (佐世保市) 池 田 一 索 長崎
 自營・ヤマキチ株式會社 (名古屋市) 今 井 國 三 愛知
 興東木村倉庫株式會社 (東京市) 石 井 功 大阪
 香水化粧品雜貨製造販賣 業合資會社(大崎組) (大阪市) 影 山 勇 祐 兵庫

姓名及卒業後ノ狀態 (明治四十四年・第五回)

東洋紡績株式會社 (大阪三軒屋工場) 龜井 紋治 愛知
 自營・内外小間物卸商 (廣島市) 鴨谷 喜兵衛 廣島
 西陣織物株式會社 (京都市) 森改 金田 慶三 京都
 朝鮮殖産銀行 (平安北道江界支店) 加藤 三郎 愛知
 外務省 (臨時平和條約事務局) 池上改 加藤 外松 富山
 王子倉庫株式會社 (東京府) 唐澤 純正 長野
 國際汽船株式會社 (神戸市) 狩森 兼治 奈良
 三菱倉庫株式會社 (大阪支店) 柏原 正容 高知
 神戸・木曜植物油商喜多組 河内 英三郎 愛媛
 河内合名會社(東京支店) 河野 俊雄 廣島
 基隆炭礦株式會社 (基隆本社) 河野 俊雄 廣島
 自營・綿絲商(大阪市) 木谷 勝郎 兵庫
 原田汽船株式會社 (大阪本社) 小早川 雄滋 賀
 朝鮮江原道鐵原郡廳 久米 護郎 兵庫

自營・久瀨利助事務所 (名古屋市) 久瀨 利助 愛知
 自營・海運業三榮組 (神戸市) 葛岡 保愛 媛
 藤田組(大阪市) 前川 輝彦 大阪
 大阪・大日本紡績株式會社(青島工場) 増田 秀三郎 大阪
 大阪・三十四銀行 (神戸支店) 松井 宗次郎 京都
 大正二年八月死亡 (神戸支店) 三島 英吉 島根
 自營・機材地金類工業藥品 其他賣買輸出入商(大阪市) 三宅 克巳 兵庫
 大阪・加島銀行 (同市天満橋支店) 三宅 舜治 兵庫
 自營・外國爲替仲立業 商學 賀島商京都大澤商會 (神戸出張所) 土南 金太郎 富山
 堪察加漁業會社(函館區) 宮本 昌三 北海道
 日本發動機株式會社 (神戸市) 宮園 達三 福岡
 大正十一年三月死亡 (神戸市) 村上 泰三郎 愛知

大分、二十三銀行 (大阪支店) 長野 壯太郎 大分
 神戸、貿易商兼松商店 (南阿在勤) 中井 省三 三重
 大阪野村銀行(大阪本店) 中島 俊郎 京都
 大正十一年五月死亡 中村 秀賢 岡山
 高松高等商業學校 根岸 正一 岡山
 大正四年八月死亡 野口 政雄 徳島
 在テキサス、オレゴン、パ トロリニウム、コンパニ (東京在勤) 野村 駿吉 東京
 自營・代理仲立業和光商 會(神戸市) 小川 淑一 兵庫
 羅紗商竹馬商店(神戸市) 小川 貞鳥 取
 扇港土地建物株式會社 (神戸市) 大國 義平 島根
 三井礦山株式會社 (東京本社) 大橋 眞津太郎 大阪
 三菱商事株式會社 (東京本社) 大井 傳治郎 京都

東京、海運業谷道商店 (神戸支店) 大間知 六藏 富山
 横濱正金銀行 (シブツル支店) 商學 土尾 上利 京都
 關西學院高等商業學 部(神戸市) 商學 岡部 鐵二 兵庫
 大正八年五月死亡 岡本 亥十一 兵庫
 大正二年八月死亡 自營 (兵庫縣有馬郡高平村) 奥村 理八 兵庫
 大正五年八月死亡 自營 奥島 堅愛 媛
 東京、豐年製油株式會社 (静岡縣清水市丁場) 佐竹 員治 廣島
 自營(神戸市) 商學 佐竹 良太 廣島
 自營・佐山商店(神戸市) 水城改 佐山 四郎 大阪
 神戸高等商業學校 齋藤 豊太郎 新潟
 大正三年八月死亡 大塚改 坂本 貞雄 熊本
 三井物産株式會社 (東京本店) 櫻井 縣 佐賀

姓名及卒業後ノ状態 (明治四十四年・第五回)

- 勝田汽船株式会社 (神戸市) 多田 輔 二 兵庫
- 東京商科大学 商學士 高垣 寅次郎 廣島
- 大正十五年十一月死亡 高橋 壽雄 兵庫
- 丸今綿布株式会社 (今治市) 高瀬 熊吉 廣島
- 三井物産株式会社 (廣東支店) 竹村 英昌 長野
- 自營・建築材料及工事請負業ストラウラス商店 (東京市) 竹中 泰一 滋賀
- 古河電氣工業株式会社 (東京市) 瀧野 龜之助 京都
- ベルベツト石鹼株式会社 (大阪市) 宮城改 豊田 綱郎 三重
- 日本窒素肥料株式会社 (大阪本社) 時安 一郎 兵庫
- 南滿洲鐵道株式会社 (大連本社) 富田 租 愛知
- 大正十四年二月死亡 内田 又次郎 福岡
- 大阪陶業株式会社 (大阪市) 内本 貞吉 石川
- 自營・米穀委託販賣業 (明石市) 植田 信治 兵庫
- 大正八年十二月死亡 土學士 上田 榮三 兵庫
- 渡邊 嘉一 静岡
- 自營(和歌山縣御坊町) 山田 初太郎 和歌山
- 大阪、三十四銀行 (同市難波場支店) 山田 幹 和歌山
- 大正六年五月死亡 商學士 山縣 憲一 廣島
- 株式會社中播銀行 (兵庫縣神崎郡福崎町) 山口 次郎 兵庫
- 大正九年一月死亡 山本 實太郎 徳島
- 大正九年一月死亡 山本 昌徳 兵庫
- 三井物産株式会社 (シヤトル出張所) 山中 清三郎 大阪
- 日本樟腦株式会社 (神戸市) 山下 源吉 愛媛
- 古賀改 山内 定一 福岡
- 大正二年四月死亡 安井 警三 愛媛

特別生

六 明治四十五年卒業(第六回)

百二十八人 外三特別生一人

- 米國礦油株式会社 (神戸市) 吉田 啓治郎 兵庫
- 十五銀行(東京本店) 吉井 隆 岡山
- 南滿洲鐵道株式会社 (大連埠頭事務所) 吉富 金一 長崎
- 自營(神戸市) 湯淺 尙石 川
- 張 潤次 遠朝鮮
- 潘 承業 支那
- 錢 永銘 支那
- 周 砥支 那
- 周 丙祥 支那
- 古河鑛業株式会社 (東京本社) 土學士 安 保生 岐阜
- 自營・辯護士業 (下關市) 土學士 足立 利夫 兵庫
- 岐阜市立商業學校 青 山 實三 静岡
- 國際汽船株式会社 (神戸市) 荒 木 忠雄 福岡
- 自營・會計士業 (東京市) 土學士 荒 山 泰 島 取
- 大正九年八月死亡 日本郵船株式会社 (神戸支店) 板 東 榮一 徳島
- 三井物産株式会社 (東京本社) 伊 達 泰治郎 愛媛
- 長谷川改 藤 森 治平 熊本
- 藤 田 重治 三重
- 藤 原 米造 京都
- 土學士 深 田 俊助 愛知

姓名及卒業後ノ状態 (明治四十五年・第六回)

第七章 卒業生

姓名及卒業後ノ状態 (明治四十五年・第六回)

大正九年二月死亡 福間正吉 大阪
岡山、倉敷紡織株式會社
(岡山市北方工場)
日本毛織株式會社
(神戸本社)

大正三年三月死亡 權藤貢 福岡
大正九年二月死亡 橋本房太郎 三重
京阪電氣鐵道株式會社
(大阪市)

自營・綿絲仲買業(上海) 畑清太郎 大阪
自營・各種毛織販賣並仲
立業(大阪市) 久角德 大阪
三菱造船株式會社 井手敏雄 兵庫
(神戸造船所)

貿易商村上商會(神戸市) 井上雄三 兵庫
明治四十五年六月死亡 伊藤憲之 廣島
忠清北道金融組合聯合會
(清州) 飯田國夫 京都

大正十三年八月死亡 川口六太郎 静岡
三菱造船株式會社
(長崎造船所)

大正十三年五月死亡 金井治平 群馬
自營(福岡縣大隈町)

大正十年八月死亡 梶原隆藏 山梨
北海道興業汽船株式會社
(東京本社)

三菱商事株式會社
(東京本社) 梶武雄 福岡

岩崎吉太郎 京都
磯田早苗 奈良
石藏利吉 福岡
井光次郎 福岡
飯島權藏 群馬
大正市立西區 商業學校 士 飯島權藏 群馬
東京朝日新聞社 (經理部) 士 石井光次郎 福岡

第七章 卒業生

姓名及卒業後ノ状態 (明治四十五年・第六回)

社団法人工政會出版部 (東京市) 川原慶一 佐賀
東洋紡織株式會社 (大阪營業所) 川野滿 大分
天華家庭(橫須賀市) 川島精三 鹿兒島
三井物産株式會社 (大阪支店) 風間立太郎 東京
自營・鐵油商(京都市) 木村銀五郎 京都
自營・諸鐵石商(廣島商店) 木村彦兵衛 滋賀
自營・漁業 (和歌山縣日高郡松原村) 木村登太郎 和歌山
宮崎縣宮崎商業學校 菊池榮治 大分
自營・雜穀肥料製油原料選
粉其他直輸出、入、立仲立業
(神戸市) 北田健造 兵庫
自營・機械商機械製作業雜
貨輸出入販賣業(東京市) 小平隆次郎 東京
中橋五郎本邸秘書 商學 小池卯一郎 福岡
室(東京市) 土 小系益男 愛媛
住友伸銅鋼管株式會社 (大阪市) 小系益男 愛媛

東京、扶桑海上保險株式
會社(神戸支店) 小山卓次郎 廣島
大阪毛織株式會社 (大阪府豊崎町) 兒玉愛三 廣島
護謄製造販賣業日沙商會
(神戸市) 近藤正太郎 高知
大正六年七月死亡 上月季雄 熊本
東京、扶桑海上火災保險
株式會社(橫濱出張所) 久保俊治 滋賀
日本電力株式會社 (大阪市) 久々江清三郎 富山
倉員光弘 福岡
大阪、山口銀行 (大阪北濱支店) 正村義一 富山
東京、古河電氣工業株式
會社(大阪支店) 増田憲造 静岡
東京、入山探炭株式會社 松田實 熊本
坑務所(福島縣清水町) 松野虎五郎 兵庫
大阪、日本絹織紡織株式
會社(愛媛縣岡崎工場) 松岡若太郎 福岡
北海道興業株式會社 (東京本社) 松岡若太郎 福岡
日本郵船株式會社 (大阪支店) 士 森野喜由 静岡

第七 卒業生

姓名及卒業後ノ狀態 (明治四十五年・第六回)

岡崎市立商業學校 森田軍治 京都
 自營 (福岡縣八女郡串毛村) 森田惣七 福岡
 關西硫酸販賣株式會社 商學 永木芳介 愛媛
 (大阪市) 永瀬光雄 鳥取
 公大第二紗廠(上海) 長澤 薫 兵庫
 江南株式會社(大阪本社) 內藤次郎 岡山
 神戸、貿易商島信洋行 (浦鹽支店) 中川彦治 石川
 自營(東京市) 中川雄治 北海道
 中橋武一 石川
 中村愿藏 京都
 大阪朝日新聞社 (大阪本社) 商學 中村喜一郎 大阪
 大阪、江南株式會社 (蒲賀支店) 中尾 優 兵庫
 東京海上火災保險株式會社 (神戸支店) 小次改 中田五郎一 兵庫

奈良縣立商業學校 中内源治 高知
 大阪商船株式會社 (基隆支店) 西川賀壽衛 高知
 三井物産株式會社 商學 日塔治郎 山形
 械部(東京本社) 住友銀行(小倉支店) 野崎貞三郎 滋賀
 山下汽船株式會社 (神戸市) 商學 納賀雅友 石川
 大陽曹達株式會社 (神戸市) 小川實三郎 大阪
 自營・海運仲立業 (神戸市) 小倉正勝 香川
 南滿洲鐵道株式會社 (撫順炭礦) 大垣 研 兵庫
 大正三年八月死亡 尾池茂次郎 香川
 橫濱運輸合資會社 自營・電線其他電機材 商學 尾池茂次郎 香川
 自營・電線其他電機材 商學 尾池茂次郎 香川
 料商商店(大阪市) 土岡 誠治 大阪
 神戸、日本毛織株式會社 (東京支店) 香山 申吉 石川

第七 卒業生

國華徵兵保險株式會社 商學 齋藤真平 靜岡
 社(東京市) 岡山縣、倉敷紡織株式會社 笹岡茂七 岡山
 社(大阪出張所) 自營・貿易商時友商店 (神戸市) 瀬戸時友 兵庫
 江南株式會社(大阪本社) 柴原貫二郎 兵庫
 自營・金融土地賣買地方 潮谷秀次郎 熊本
 物賣買業 (朝鮮江原道春川) 白石義男 香川
 自營・輸入商品仲立販賣業(大阪市) 園田恒三郎 兵庫
 内海水先人組合事務所 (神戸市) 菅野直一 三重
 名古屋銀行(本店) 清家改 杉本 勉 愛媛
 明治製絲株式會社 (愛媛縣北宇和郡明治村) 杉岡米次郎 兵庫
 橋谷商店(秘魯國里馬) 自營・日本(レド製作所) 杉田繁治 兵庫
 朝鮮大邱公立商業學校 杉山貞幹 福岡
 田中印刷出版株式會社 商學 土田中守一 兵庫
 社(神戸市)

公債株式現物問屋後藤新十郎商店(名古屋市) 高井壽三郎 愛知
 自營・輸出絹織物賣込問屋高田商店(神戸市) 高田久吉 京都
 日本郵船株式會社 (福育支店) 竹井 毅 兵庫
 東京、山下鐵業株式會社 (東京市) 竹内 鏗之助 京都
 大正十一年八月死亡 谷川 菊次郎 兵庫
 名古屋、神谷商事株式會社 (東京出張所) 丹治次郎 福島
 社(東京出張所) 東京、千代田生命保險相互會社(名古屋支部) 丹治 太治郎 兵庫
 神戸、鈴木商店 (スラブヤ出張所) 寺崎 榮一郎 新潟
 北海道炭礦汽船株式會社 (東京本社) 商學 島 虎太郎 廣島
 自營・金屬品罐頭品等製造販賣業(大阪市) 富本 惣吉 和歌山
 長野縣立小諸商業學校 浦崎 安興 兵庫
 財団法人國士館 (東京市外世田ヶ谷) 上塚 司 熊本

姓名及卒業後ノ状態 (大正二年・第七回)

一三四

東京、山下礦業株式會社 (福岡縣若松支店) 和 田 信 夫 福岡

日本郵船株式會社 (大阪支店) 矢 島 安 造 鳥 取

自營・吳服商(福山市) 山 本 定 治 郎 廣 島

自營・セルロイド製品販賣業(大田市) 山 中 平 兵 衛 大 阪

合資會社中島貿易店 (神戸市) 柳 田 美 津 造 京 都

菊屋食料品店(東京市) 保 田 長 夫 兵 庫

横 田 確 三 兵 庫

住友東京販賣店 横 山 德 次 郎 茨 城

自營・辯護士業 (神戸市) 法 學 吉 田 季 三 大 阪

貿易商西村商店(大田市) 吉 川 松 五 郎 京 都

神戸市役所 神戶市 商 學 士 吉 村 蛟 熊 本

特別生 戎 昌 驥 支 那

三井物産株式會社 (新潟支店) 青 山 紀 一 郎 岡 山

横濱正金銀行 (埃及出張所) 朝 比 奈 恭 爾 滋 賀

自營・外國爲替仲立業水澤商店(神戸市) 麻 生 熙 三 重

馬 場 令 太 郎 滋 賀

自營・貿易商(大田市) 團 野 郁 治 兵 庫

大正五年五月死亡 土 手 喜 代 助 廣 島

帝國製麻株式會社 (東京本社) 枝 松 榮 藏 山 形

船船業三上株式會社 (神戸市) 藤 岡 吉 太 郎 和 歌 山

大正二年卒業(第七回) 百二十三

姓名及卒業後ノ状態 (大正二年・第七回)

一三五

自營(長野縣上伊那郡中箕輪村) 藤 澤 壽 也 長 野

大阪商業會議所 藤 原 正 治 兵 庫

第一銀行(大阪支店) 濱 田 文 夫 高 知

大正十二年三月死亡 濱 本 眞 策 兵 庫

日本絹紡織株式會社 (大阪府高槻市) 濱 本 眞 策 兵 庫

自營・棉花綿布商社(西田改) 西 田 德 三 郎 大 阪

自營・棉花綿布商社(大阪市) 橋 本 良 平 愛 知

中央大學(東京市) 橋 本 良 平 愛 知

朝鮮銀行(東京支店) 服 部 重 良 愛 知

自營・元木屋材木商店 服 部 岱 三 三 重

自營(三重縣桑名町) 助 九 郎 改 助 右 衛 門 三 重

平 野 扶 大 阪

明治礦業株式會社 (福岡縣戸畑町) 平 山 源 一 郎 長 崎

京都市立第二商業學校 商 學 士 菱 田 慶 藏 京 都

天滿紡織株式會社 (大田市) 井 上 經 之 助 京 都

自營・羽州屋伊藤本店 (大田市) 伊 藤 九 兵 衛 大 阪

東京府立第一商業學校 商 學 士 池 永 新 太 郎 大 阪

大阪商船株式會社 (香港支店) 池 尾 與 一 滋 賀

自營・清醇醸造業 (尾道市) 稻 田 忠 三 郎 廣 島

横濱生絲株式會社 稻 田 順 一 郎 和 歌 山

米穀仲買業磯田甚七商店 (大田市) 磯 田 善 次 郎 大 阪

自營・山形屋綿店 (鹿兒島市) 岩 元 庸 造 鹿 兒 島

自營・貿易商(神戸市) 泉 滿 夫 兵 庫

大正十四年十月死亡 角 谷 篤 三 郎 三 重

大阪商船株式會社 (シヤトル支店) 商 學 士 香 春 敏 夫 福 岡

貿易商石川商店 (在アルゼンチン) 金 城 慎 義 沖 繩

姓名及卒業後ノ状態 (大正二年・第七回)

大正十年六月死亡
大阪合同紡績株式会社
(大阪本店) 加納 貫三 岐阜
片山 廉爾 廣島 笠原 正策 京都
川崎 定一 福岡 河野 巽 福岡
三井物産株式会社
(神戸船部) 岸本 文二 兵庫
自營(神戸市) 小林 茂雄 兵庫
自營・石綿製造販賣業日
光社(神戸市) 小松 繁 福岡
三菱商事株式会社
(大阪支店) 小宮 小四郎 静岡
自營(静岡縣藤枝町) 近藤 覺 福井
萬世アークード事務所
(東京市) 久保田 賢一 長崎
南滿洲鐵道株式会社
(本溪湖地方事務所) 久野 敬輔 愛知
三菱商事株式会社
(東京本社) 久志本 常雄 京都

貿易商安宅商會
(大阪本店) 黒田 仙吉 福井
大正十年二月死亡
大阪、山口銀行 履輪 雄二 兵庫
天満織物株式会社
(東京支店) 九川 賢二 兵庫
商工省(商務局) 松原 彌三郎 愛媛
大正五年六月死亡
鈴木商店(神戸本店) 松本 褒一 佐賀
三井物産株式会社
(名古屋支店) 三木 六郎 福岡
自營・貿易商合資會社南
星商會(大阪市) 三保 幹太郎 廣島
神戶、鈴木商店 (倫敦支店) 宮口 俊二郎 大阪
海外興業株式会社
(東京本社) 宮阪 國人 長野
大正五年五月死亡
自營・貿易商井出商店
(神戸市) 望月 正次 愛知
森 文作 石川

姓名及卒業後ノ状態 (大正二年・第七回)

大同電力株式会社 商學 尾 誠治 新潟
(東京本社) 南洋興發株式会社 村田 命 京都
(東京市) 米崎商會(舊南) 室谷 信次郎 兵庫
十五銀行(東京本店) 長瀬 淡 福井
大連油房聯合會(大連市) 中西 瀧三郎 兵庫
三井物産株式会社
(神戸支店) 中田 友治郎 富山
三菱製鐵株式会社
(第二浦製鐵所) 中谷 一雄 兵庫
十五銀行(東京本店) 仲村 肅夫 大分
京都市立第二商業學校 南部 房之助 京都
自營(大阪市) 野田 吉兵衛 大阪
山口銀行(大阪本店) 小野 重一 東京
日本電力株式会社
(大阪市) 大石 直次良 滋賀

明治海運株式会社
(神戸市) 大森 伯太 鹿兒島
大阪合同紡績株式会社
(廣島支店) 大野 弘男 廣島
大野 辰見 宮崎
大塚 謙 徳島
太田 稔 京都
萩野 拙夫 兵庫
尾上 作太郎 兵庫
岡崎 康一 兵庫
沖羽 善藏 鹿兒島
自營・内外肥料精製油脂
棉花等輸出入商(神戸市) 佐藤 覺次 京都
自營・貿易商(大阪市) 柳原 泰平 愛知
自營(大阪市) 坂本 德次 石川
日本郵船株式会社
(紐育支店) 坂本 德次 石川
自營・酒類醸造業
(京都府福知山町) 雀部 武夫 京都

姓名及卒業後ノ狀態 (大正二年・第七回)

貿易商岩井商店 澤田 直太郎 福井
 大正十三年九月死亡
 往友倉庫(神戸支店) 柴田 博次 東京
 三井物産株式會社石炭部 繁本 吉次郎 鳥取
 (東京本社) 清水 彌太郎 大阪
 名古屋紡績株式會社 山下 出義雄 愛知
 (名古屋本社) 篠原 昇 山梨
 東京、日清汽船株式會社 篠原 昇 山梨
 (漢口支店) 川崎造船所(神戸市) 杉本 龜三郎 兵庫
 鈴木商店(神戸本店) 土田 中次郎 廣島
 岡山縣吉備商業學校 立花 喜七 岡山
 農林省(農務局) 高橋 武美 山口
 自營・貿易商(神戸市) 高田 清太郎 京都
 三井物産株式會社 高田 善次郎 京都
 (臺北支店) 高谷 廣松 兵庫
 大正十五年四月死亡

伊豫鐵道電氣株式會社 武智 鼎 愛媛
 (松山市) 神戶、鈴木商店 竹内 八重八 福岡
 (哈爾濱出張所) 神戶、鈴木商店 坪内 健助 兵庫
 (デキヤス出張所) 神戶、日本毛織株式會社 上田 耕一郎 京都
 (名古屋工場) 東亞同文書院(上海) 和田 喜八 石川
 大正十二年十月死亡
 大分縣中津商業學校 和田 重兵衛 兵庫
 日本郵船株式會社 和田 重義 高知
 (船支店) 渡邊 康策 岡山
 自營(神戸市) 渡邊 勘治 兵庫
 久原商事株式會社 矢内 敏次郎 兵庫
 (東京本社) 山田 金次 山口
 大阪、江商株式會社 山田 助造 京都
 (船支店) 山田 源次 兵庫
 大正八年二月死亡

南滿洲鐵道株式會社 山鳥 登 京都
 (大連本社) 江商株式會社(大阪本社) 山 棋儀 保島 取
 三井物産株式會社 山本 定次 岡山
 (大阪支店) 大正十四年六月死亡 山本 林三郎 東京
 自營・仲立業(名古屋支店) 山中 周一平 三重
 自營・株式取引仲買人 山中 清太郎 京都
 (京都市)

八 大正三年卒業(第八回) 百二十二名

三菱商事株式會社 赤澤 龜史 岡山
 (東京本社) 大正六年八月死亡 青木 茂衛門 三重
 米國貿易會社販賣部 荒木 三郎 愛知
 (東京市) 有岡 太良 兵庫
 三菱合資會社(東京市) 朝倉 誠 和歌山

自營・鹽業(大坂市) 山瀬 信三 大阪
 大正八年九月死亡 山瀬 房大 大阪
 日本汽船株式會社 吉川 小三郎 京都
 (神戸市) 三菱商事株式會社 吉武 徳三 山口
 (スウラバ支店) 朝鮮銀行(東京支店) 吉谷 吉藏 香森
 (京都市)

自營(ラヂオ在留) 栗津 金六 熊本
 大東貿易株式會社 千村 敏彦 愛知
 (大坂市) 東京、東神倉庫株式會社 藤林 保大 分
 (門司支店) 大阪、日米礦油合資會社 藤田 保種 大阪
 (神戸支店)

姓名及卒業後ノ狀態 (大正三年・第八回)

第七章 卒業生

姓名及卒業後ノ状態 (大正三年・第八回)

一四〇

臺北基督教會 福井邦藏 滋賀
 海洋社(上海) 二見松三 兵庫
 京都市立第一商業學校 後藤虎雄 大阪
 帝國織布株式會社 垣生雅男 愛媛
 (名古屋支店)
 大阪、瓜哇貿易株式會社 灰本音次 兵庫
 社(スウラバヤ支店) 士商學
 神戸高等商業學校 士商學 花戸龍藏 廣島
 三井物産株式會社 三井物産株式會社 林庸夫 岡山
 (東京本社)
 臺灣銀行(盤谷出張所) 平佐幹 山口
 合資會社獨與商會
 大阪商船株式會社 本間重一郎 新潟
 (シカゴ在勤) 士商學 井上正朋 熊本
 第一銀行(熊本支店) 今田豐 大阪
 大正十一年八月死亡 今井隆之助 島根
 鈴木商店(神戸本店) 楓英吉 高知

上海紡織株式會社 蔭山寅一 愛媛
 宮崎縣延岡商業學校 垣内敏磨 和歌山
 鐘淵紡織株式會社 林改 神谷勝太郎 靜岡
 (兵庫營業部)
 大正四年十二月死亡 金子初熊 山口
 鹿兒島市立商業學校 加藤義光 鹿兒島
 兵庫縣立神戸商業學校 柏原博 香川
 大日本紡織聯合會 川口一郎 三重
 (大阪支店)
 三機工業株式會社 川人芳男 東京
 (東京市)
 三井物産株式會社 河村雅次郎 愛媛
 (瀋洲メルボル支店)
 鐘淵紡織株式會社 茅壁榮助 山口
 (兵庫營業部)
 株式會社大阪機械工作所 木子善太郎 滋賀
 (大阪支店)
 自營・十合興服店 木水榮太郎 京都
 (大阪市)
 大阪、江商株式會社 小川權藏 岡山
 (船着支店)

第七章 卒業生

久原商事株式會社 (大阪支店) 北谷與一 大阪
 株式會社中山悅治商店 (大阪支店) 小林吟二 兵庫
 關平炭販賣合資會社 (東京市) 小泉種秋 兵庫
 三井物産株式會社 (大連支店) 小室健夫 京都
 南滿洲鐵道株式會社 (大連本社) 兒玉翠靜 和歌山
 自營・旭商會(東京市) 戀田作三 兵庫
 大阪海上火災保險株式會社(倫敦支店) 士商學 駒田行雄 三重
 日本棉花株式會社(青島支店) 越ヶ谷壽藏 大阪
 東京、扶桑海上保險株式會社(紐育在勤) 美作改 久保田茂一 和歌山
 自營・辨紙即商國武合名會社(久留米市) 國武史郎 福岡
 大正八年三月死亡 倉田善三郎 三重
 大正十三年五月死亡 前田政次郎 和歌山
 大正十年七月死亡 前川英三郎 京都

大正十二年六月死亡 增本圓藏 佐賀
 日本郵船株式會社 松本小一郎 北海道
 (神戸支店)
 貿易商長瀬商店 (大阪市) 松尾豐實 廣島
 三井物産株式會社 (廣島支店) 松島鄭司 靜岡
 鈴木商店(神戸本店) 三宅素胤 岡山
 大正十三年十一月死亡 水野克巳 福岡
 第一銀行(廣島支店) 水谷恭三 三重
 大阪、加島銀行 望月瑛 靜岡
 (同市川口支店) 本山勇太郎 大阪
 貿易商田村商會(神戸市) 村尾龜一 山口
 同志社大學(京都市) 内藤隆行 山梨
 東京、扶桑海上保險株式會社(神戸支店) 中村順一 山口
 東京、近海郵船株式會社(基隆支店) 中村三雄 山口

姓名及卒業後ノ状態 (大正三年・第八回)

一四一

第七 卒業生

姓名及卒業後ノ狀態 (大正三年・第八回)

三井物産株式會社 (上海支店) 商學 中野 三操 佐賀
 川西倉庫株式會社 (神戸市) 中尾 義則 兵庫
 大阪、日本棉花株式會社 (香港支店) 中谷 國之助 鳥取
 輸出入仲立業氏家幾太郎 榎 繁男 長崎
 商店(神戸市)
 大正八年四月死亡 西村 三郎 山口
 神戸、山下汽船株式會社(倫敦支店) 商學 坂 喜代志 北海道
 紳士小川國產商店 小田 吉伸 滋賀
 紳士布商附商店 (大田市) 小川 半三郎 静岡
 自營、静岡縣藤枝町、合名會社小川國產商店 (大田支店在勤) 大邊 修福 岡
 江商株式會社(大田本支) 大賀 浩 大阪
 三井物産株式會社 (大田支店) 大間知 喜一郎 富山
 自營、奥服太物卸商 (富山市) 大塚 金之助 埼玉
 東京商科大學商業專 門部 士 大塚 金之助 埼玉
 三菱銀行 (大阪中島支店) 士 大塚 權一 京都

日本郵船株式會社 (橫濱支店) 尾崎 加藤吉 福井
 自營、漆器及木地物商 (廣島市) 佐伯 易次郎 廣島
 外務省(條約局) 佐々木 勝三郎 徳島
 大阪、關西信託株式會社 (京都支店) 榎 原元一 愛知
 自營(在新加坡) 瀬戸 洋 神奈川
 東邦商業學校(名古屋市) 重富 實造 福岡
 貿易商神戸長瀬商會 清水 侃二 鳥取
 自營(長野縣飯田町) 商學 篠田 雅男 長野
 莫大小商丸進商行 (大田市) 篠原 義雄 徳島
 大正十五年六月死亡 新谷 保之助 石川
 東京、東神倉庫株式會社 (東京支店) 庄村 孝一 兵庫
 田伏 修 大阪

第七 卒業生

姓名及卒業後ノ狀態 (大正三年・第八回)

東京海上火災保險株式會社(神戸支店) 田村 文雄 富山
 鈴木商店(神戸本店) 田邊 清次郎 京都
 大阪、貿易商岩井商店 (東京支店) 田中 好三 大阪
 小寺貿易株式會社(神戸本社) 田原 繁 大阪
 和歌山縣立商業學校 多喜 直次郎 大阪
 東京、古河鐵業株式會社 (大阪支店) 高木 新三郎 京都
 株式會社高橋製粉所 (大田市) 高橋 清藏 大阪
 久原製煉所 (大分縣佐賀關町) 高橋 涉 廣島
 ミカド商會 (在ケーブタウン) 高井 清吉 大阪
 東京、三ッ引物産株式會社(大阪支店) 高村 鋼一郎 静岡
 大正十二年三月死亡 繁治改 竹本 平治郎 兵庫
 廣島市商業學校 竹崎 龜助 高知
 貿易商田村商會(神戸市) 豊田 敬一 大分

東京帽子株式會社 (東京市) 土肥 東一郎 長崎
 三井物産株式會社 (倫敦支店) 刀根 文雄 北海道
 江東貿易株式會社 (横濱市) 土塚 本文治郎 滋賀
 紳士、鈴木商店 (倫敦支店) 作道 宗作 富山
 三井物産株式會社 (カルフタ支店) 内田 鶴松 兵庫
 東京、山下汽船株式會社(大連出張所) 土 鶴木 健造 佐賀
 東京電力株式會社 梅田 實 熊本
 三井物産株式會社 (大津田三池支店) 渡邊 彦三 静岡
 東京、東邦電力株式會社 (三重縣四日市支店) 山田 平十郎 愛知
 大正九年十月死亡 佐藤貿易商會(大田市) 山田 廉平 岡山
 州立臺北商業學校(臺灣) 山口 五 京都
 ツバメ商店(大田市) 商學 山本 卯三郎 滋賀

姓名及卒業後ノ状態 (大正四年・第九回)

一四四

自營・合資會社山田石輪 山西 彌太郎 兵庫

財團法人協同會 (東京市) 士 吉田 麿 東京

製造所(神戸市) 柳 瀨 省 吾 大阪

大正十二年六月死亡 吉井 常助 鹿兒島

日本郵船株式會社 (上海支店) 士 安 原 太郎 岡山

自營・海運業(神戸市) 吉間 源吉 兵庫

大正十年四月死亡 士 吉 田 秀太郎 大阪

自營・海運業(神戸市) 湯川 滿次郎 兵庫

神戸、鈴木商店 (東京支店) 吉 田 秀太郎 大阪

神戸、川崎造船所 湯川 滿次郎 兵庫

九 大正四年卒業(第九回) 百十七人 外二特別生一人

大正十一年八月死亡 赤坂 政治 大阪

大阪商船株式會社 (ロスマンセルス在勤) 枝 吉 正 保 東京

東京、株式會社日立製作所(大阪支店) 士 網 本 正三郎 兵庫

自營・讀田電氣企業社 (和歌山市) 士 藤 岡 常助 山口

神戸、關西學院高等商業學部(在外研究中) 士 東 葉 勝太郎 靜岡

自營・讀田電氣企業社 (和歌山市) 藤 田 勝一 和歌山

大阪、三十四銀行 (神戸支店) 板 東 武二郎 徳島

日本郵船株式會社 (香港支店) 士 濱 野 隆一 徳島

三重縣立四日市商業學校 伊 達 良之助 三重

自營・大川光吉商店毛氈部(大阪市) 原 田 恭藏 大阪

東 堂 本 清 壽 和歌山

豐國運輸株式會社 (神戸市) 早 川 義一 尾 岐 早

士 網 本 正三郎 兵庫

士 畑 德次郎 大阪

青 葉 勝太郎 靜岡

士 藤 岡 常助 山口

東 葉 勝太郎 靜岡

士 濱 野 隆一 徳島

士 東 葉 勝太郎 靜岡

士 濱 野 隆一 徳島

士 東 葉 勝太郎 靜岡

士 濱 野 隆一 徳島

士 東 葉 勝太郎 靜岡

士 濱 野 隆一 徳島

士 東 葉 勝太郎 靜岡

士 濱 野 隆一 徳島

士 東 葉 勝太郎 靜岡

士 濱 野 隆一 徳島

士 東 葉 勝太郎 靜岡

士 濱 野 隆一 徳島

士 東 葉 勝太郎 靜岡

士 濱 野 隆一 徳島

士 東 葉 勝太郎 靜岡

士 濱 野 隆一 徳島

士 東 葉 勝太郎 靜岡

士 濱 野 隆一 徳島

士 東 葉 勝太郎 靜岡

士 濱 野 隆一 徳島

士 東 葉 勝太郎 靜岡

士 濱 野 隆一 徳島

士 東 葉 勝太郎 靜岡

士 濱 野 隆一 徳島

士 東 葉 勝太郎 靜岡

士 濱 野 隆一 徳島

士 東 葉 勝太郎 靜岡

士 濱 野 隆一 徳島

士 東 葉 勝太郎 靜岡

士 濱 野 隆一 徳島

士 東 葉 勝太郎 靜岡

士 濱 野 隆一 徳島

士 東 葉 勝太郎 靜岡

士 濱 野 隆一 徳島

士 東 葉 勝太郎 靜岡

士 濱 野 隆一 徳島

士 東 葉 勝太郎 靜岡

士 濱 野 隆一 徳島

士 東 葉 勝太郎 靜岡

士 濱 野 隆一 徳島

士 東 葉 勝太郎 靜岡

士 濱 野 隆一 徳島

士 東 葉 勝太郎 靜岡

士 濱 野 隆一 徳島

士 東 葉 勝太郎 靜岡

士 濱 野 隆一 徳島

士 東 葉 勝太郎 靜岡

士 濱 野 隆一 徳島

士 東 葉 勝太郎 靜岡

士 濱 野 隆一 徳島

士 東 葉 勝太郎 靜岡

士 濱 野 隆一 徳島

士 東 葉 勝太郎 靜岡

士 濱 野 隆一 徳島

士 東 葉 勝太郎 靜岡

士 濱 野 隆一 徳島

士 東 葉 勝太郎 靜岡

士 濱 野 隆一 徳島

姓名及卒業後ノ状態 (大正四年・第九回)

一四五

神戸、日本毛織株式會社 日坂 繁次 兵庫

東京商科大學商學專 門部(米國在留) 士 加 藤 由 作 愛知

自營・醬油製造業 菱川 新吉 三重

堺、大日本セルロイド株 式會社(在勤) 片 岡 鶴之助 京都

東京朝日新聞社 井 口 光 郎 京都

三井三池精煉所 (大牟田市) 河 合 正 兵 庫

伊藤忠商事株式會社 伊 藤 茂八郎 滋賀

日本窒素肥料株式會社 (大阪市) 吉 川 貢 山口

神戸、鈴木商店 (東京支店) 池 上 武 顯 高知

大正八年七月死亡 小 原 富 吉 滋賀

鈴木商店(神戸本店) 實 保 二 兵 庫

瀨島紡績株式會社 (大阪市) 小 池 善 夫 和歌山

大正九年九月死亡 城 地 勝 榮 福井

日本郵船株式會社 (神戸支店) 土 小 松 嘉 七 兵 庫

神戸、川崎汽船株式會社 (倫敦支店) 神 原 孝 治 神奈川

三井物産株式會社 (東京本社) 山 田 改 倉 西 三 郎 東京

神戸、鈴木商店 (漢堡出張所) 土 金 子 忠 二 山口

自營(神戸市) 楠 本 郁 之 助 兵庫

自營(在南米亞爾然丁ア エノスアイレス) 兼 松 敏 郎 兵庫

前田 辰 雄 兵庫

飛騨銀行(岐阜縣高山町) 加 藤 輝 次 岐阜

自營(神戸市) 前 田 辰 雄 兵庫

姓名及卒業後ノ狀態 (大正四年・第九回)

東和汽船株式會社 (神戸市) 丸谷 勝次 兵庫
 大正四年十二月死亡 増田 真次郎 大阪
 自營・海運業(神戸市) 松田 義樹 廣島
 和歌山染工株式會社 (和歌山市) 松村 耕吉 和歌山
 大正八年十一月死亡 土松 村繁次郎 東京
 日本郵船株式會社 (新嘉坡支店) 松野 晋山 山口
 神戶、鈴木商店 (倫敦支店) 三浦 玄二 岐阜
 東洋棉花株式會社 (大阪本社) 三好 隆一郎 兵庫
 自營・美田運動具店 (鳥取市) 見須 龍夫 岐阜
 津田株式會社(神戸市) 美田 良信 鳥取
 岡山縣、會教紡績株式會社(愛媛縣松山工場) 光藤 丘 岡山
 宮本 幸亮 石川

東京、明治電氣株式會社 (大阪出張所) 宮内 文治 兵庫
 日本興業銀行 (東京日本橋支店) 水間 靜治 鹿兒島
 英國(サ)火災保險株式會社(大阪支店) 木樂子 文之助 大阪
 東京株式取引所仲買 人片岡商店 土永 田秀吉 愛知
 東京、扶桑海上火災保險株式會社(神戸支店) 長野 常次郎 京都
 九州水力電氣株式會社 (東京本社) 長野 安太郎 北海道
 三菱造船株式會社 (東京本社) 長田 清治郎 鳥取
 大正七年四月死亡 宇治川電氣株式會社 (大阪市) 中島 信一 大阪
 三井物産株式會社 (門司支店) 中村 寛一 山口
 大阪、野村證券株式會社 (岡山出張所) 中村 新三郎 大阪
 自營・輸出入商(神戸市) 中村 寅之助 京都
 自營(神戸市) 中西 寛藏 兵庫

姓名及卒業後ノ狀態 (大正四年・第九回)

自營・アルミニウム商(大阪市) 南部 徳太郎 大阪
 貿易商合資會社野崎商店 (東京市) 西口 彌太郎 和歌山
 日新自動車株式會社 (大阪市) 西村 友藏 大阪
 自營・酒造業(兵庫縣印南郡米田村) 春大改 西谷 惣太郎 兵庫
 住友銀行 (大阪本店) 土能 勢良二 兵庫
 神戸、鈴木商店 (倫敦支店) 小野 三郎 東京
 兵庫縣立神戸商業學校 小山 珪太郎 京都
 三井物産株式會社 (門司支店) 大島 一郎 富山
 莫大小製造販賣業丸松合資會社(大阪市) 大田 英爾 兵庫
 住友大阪販賣店 土岡 久吉 京都
 三井物産株式會社 (孟買支店) 岡本 俊雄 鳥取

廣島縣立福山中學校 佐野 政一 徳島
 大正十三年三月死亡 在關國、日本公使館 土佐 島忠夫 愛媛
 自營・柳原商店 (大阪市) 土柳 原和平 愛知
 神戸高等商業學校 (佛國在留) 土坂 本彌三郎 廣島
 浦鹽、貿易商(光商店) 酒井 茂 岡山
 東京、南洋貿易株式會社 (大阪支店) 鹿谷 盛喜 香川
 日本火災海上保險株式會社(大阪市) 清水 憲一 大阪
 内田商事株式會社 (神戸本店) 品川 良造 兵庫
 船舶業三上株式會社 (神戸市) 篠崎 謙二 鹿兒島
 コーンス商會(神戸市) 鹽津 正造 兵庫
 住友銀行(東京支店) 白井 長三 滋賀
 神戸、鈴木商店 (倫敦支店) 助野 俊三 兵庫

姓名及卒業後ノ狀態 (大正四年・第九回)

- 愛知時計電機株式會社 (名古屋市) 鈴木嘉太郎 愛知
- 東洋棉花株式會社 (大阪本社) 鈴木重光 愛知
- 磐城炭鐵株式會社 (東京市) 田村貞一 大阪
- 大正五年一月死亡 田中實鳥 取
- 只木豐兵 庫
- 高木源一 岐阜
- 高木義一 大阪
- 久保田鐵工所 (大阪市) 高松定福 關
- 橫濱正金銀行 (スウラバヤ支店) 高松定福 關
- 神戶、貿易商兼松商店 (シドニー支店) 谷口三樹三郎 愛媛
- 日本郵船株式會社 (神戸支店) 丹治富三郎 兵庫
- 株式會社日本商業會社 (大阪市) 内山健三郎 石川
- 三菱商事株式會社 (東京本社) 白井經倫 山口
- 帝國海上火災保險株式會社 (東京本社) 和田定一 兵庫
- 特別生 孫洪駿 朝鮮
- 自營人 孫洪駿 朝鮮
- 江商株式會社 米國出張所 輪田真次郎 兵庫
- 日本郵船株式會社 (アキタ支店) 若林市太郎 滋賀
- 東京、南洋郵船株式會社 (神戸支店) 渡部包武 兵庫
- 名古屋銀行 (福井支店) 渡邊保受 媛
- 三井物産株式會社 (神戸支店) 山田亮一郎 岐阜
- 東京、東神倉庫株式會社 (東京支店) 山口為三郎 京都
- 自營・綿絲布商 (大阪市) 山本純藏 兵庫
- 大阪商船株式會社 (大阪本社) 山村政四 岐阜
- 日佛銀行 (東京市) 山下慶二 大阪
- 大正十三年十二月死亡 學士柳川庄逸 兵庫
- 大連東和汽船株式會社 (大連市) 吉野英俊 東京
- 善甫亥三郎 山口

十 大正五年卒業(第十回) 百二十一 人

- 自營・輸出入業中國實業合資會社 (神戸市) 青池三郎 兵庫
- 藥舖株式會社加藤泉松堂 (四日市市) 青柳辰雄 東京
- 市立堺商業學校 有地義一 和歌山
- 鈴木商店 (神戸本店) 朝田榮三郎 兵庫
- 布引商業株式會社 (神戸市) 鮎川善哉 山梨
- 住友信託株式會社 (大阪市) 土井益次郎 和歌山
- 大阪、貿易商芝川商店 (東京支店) 遠藤歌三 滋賀
- 自營・榮商店 (神戸市) 藤井喜代治 富山
- 藤澤道孝 兵庫
- 藤田象藏 兵庫
- 阿崎銀行 (阿崎市) 藤田改 深見太郎 右衛門 愛知
- 自營・實珠山炭坑 (福岡朝倉郡) 伊藤秀三郎 福岡
- 製絲業野商店 (岐阜縣中津町) 伊藤靜夫 愛知
- 神戶、日本毛織株式會社 (福州印南工場) 古川雉郎 兵庫
- 日本樂器製造株式會社 (濱松市) 萩原貞三 静岡
- 自營・さかえ均一タマシ (大阪市) 濱西健次 廣島
- 自營・大阪半田銀行 (漢口支店) 半田春造 大阪
- 石川縣七尾商業學校 (大阪本店) 原田卓 鹿兒島
- 貿易商長瀬商店 (大阪本店) 原田善之助 大阪
- 國際書房 (東京市) 土服部正喬 三重
- 大阪、東洋棉花株式會社 (名古屋支店) 日野喜一郎 兵庫
- 日本銀行 (東京本店) 堀直幹 兵庫
- 自營・實珠山炭坑 (福岡朝倉郡) 伊藤秀三郎 福岡
- 製絲業野商店 (岐阜縣中津町) 伊藤靜夫 愛知

姓名及卒業後ノ狀態 (大正五年・第十回)

第七章 卒業生

姓名及卒業後ノ状態 (大正五年・第十回)

三菱商事株式會社 (新嘉坡出張所)	飯田 清 一 大阪	神戸、鈴木商店 (船賣支店)	土川 島 浦次郎 福岡
大阪、東洋棉花株式會社 (天津支店)	池田 善吉 兵庫	大阪、東洋棉花株式會社 (高野支店)	河合 悦三 兵庫
大陸木材工業株式會社 (神戸市)	池川 重吉 高知	福井、絹織物製造販賣諸 新平商店(神戸出張所)	河野 停一 廣島
三井物産株式會社 (東京本店)	今井 富之助 兵庫	三菱銀行 (東京日本橋支店)	木村 甚吉 福岡
神戸、鈴木商店 (倫敦支店)	今城 說次 岡山	神戸、鈴木商店 (大阪支店)	木村 謙三 愛媛
三菱造船株式會社 (東京本店)	石橋 英之助 京都	日本亞鉛鐵株式會社 (大阪市)	木下 茂 愛知
國際運送株式會社 (横濱支店)	石井 薫 大阪	東京朝日新聞社 (廣告部)	土北 村 榮二郎 鳥取
鈴木商店(神戸本店)	石井 由郎 廣島	三井物産株式會社 (神戸支店)	鬼頭 平太郎 大阪
福岡縣若松、石炭商安川 鈴木商店(東京支店)	泉 俊一 福岡	住友信託株式會社 (大阪市)	土小 出 憲 愛知
自營(神戸市)	可部 秀次郎 廣島	十合興服店(大阪市)	土小 松 安三郎 京都
住友合資會社 (神戸販賣店)	門松 榮之助 鹿兒島	大同電力株式會社 (名古屋市)	土古 錢 榮三郎 大阪
越田商店(東京市)	神成 彌七 福島	英信行(天津)	土黃 英 廣支那
小樽高等商業學校	士加藤 録藏 東京	山口高等商業學校 (英國在留)	土國 吉省 三 山口

第七章 卒業生

姓名及卒業後ノ状態 (大正五年・第十回)

自營・駿河灣興業合資會社 (沼津市)	倉岡 逸郎 靜岡	山下汽船株式會社 (神戸市)	土武 藤 十 稔 靜岡
大正十四年二月死亡	栗山 謙作 北海道	神戸、鈴木商店 (シヤトル出張所)	中 良之助 和歌山
鈴木商店(神戸本店)	草葉 忠一 兵庫	三井物産株式會社 (大阪支店)	中川 松治郎 大阪
自營・洋服及雜紗商 (神戸市)	松原 敬次 兵庫	日米板硝子株式會社 (大阪市)	中村 文夫 兵庫
大正五年十二月死亡	松林 護湖 鳥取	岐阜縣立中津商業學校	中村 作一 兵庫
江東貿易株式會社 (横濱本社)	松川 武一 滋賀	神戸、鈴木商店 (安東縣出張所)	中山 保佐賀
東神倉庫株式會社 (神戸支店)	松浦 庄松 新潟	生絲絹織物輸出貿易商旭 シムカ株式會社(神戸市)	西川 清 廣島
十五銀行(大阪支店)	水谷 末海 島根	横濱、渡邊銀行 (横濱上町支店)	小田 萬藏 大阪
日本商業會社(大阪市)	森 俊雄 兵庫	山下汽船株式會社 (神戸市)	大河原 一二郎 神奈川
自營・羽二重製造業 (石川縣大聖寺町)	森本 實兵庫	朝鮮銀行(青島支店)	大久保 賢治郎 新潟
神戸、鈴木商店 (船賣支店)	守岡 豐三 石川	三井礦山株式會社 (東京本社)	大草 志一 山口
	重志 鹿兒島		大村 秀次郎 福岡

姓名及卒業後ノ狀態 (大正五年・第十回)

鈴木商店(神戸本店)	尾中 寅治郎 福井	尼崎、日本電線製造株式會社(大阪販賣店)	田中 伊三次 鹿兒島
三菱倉庫株式會社	岡本 治之助 東京	大阪合同紡績株式會社	田中 達三 廣島
三井物産株式會社	岡村 省三 兵庫	(大阪天神支店)	石森改
海運業互光商會(神戸市)	澤 正治 兵庫	大阪帶平製造所(大阪市)	多木 信一郎 兵庫
伊藤忠商事株式會社	潮藤 保三 和歌山	三井物産株式會社	高木 銀兵衛 山口
(大阪本社)	磯上改	橫濱正金銀行	(大阪支店)
自營・洋鐵商芝本商店	芝本 善次郎 大阪	(香港支店)	高田 逸喜 熊本
(大阪市)	島 賀一 德島	三井物産株式會社	高田 透 廣島
水頭貿易株式會社	在米國、日本大使館	(青島支店)	高田 透 廣島
(大阪市)	自營・住宅地經營土地家	三井物産株式會社	高田 透 廣島
園田 正治 兵庫	合名會社(神戸市)	三井物産株式會社	高田 透 廣島
東京朝日新聞社	藤水田造船所(大阪市)	三井物産株式會社	高田 透 廣島
大阪、東洋棉花株式會社	鈴木商店(神戸本店)	三井物産株式會社	高田 透 廣島
(高買支店)	田所 義雄 高知	三井物産株式會社	高田 透 廣島
杉江 潤治 東京	田井 駒吉 香川	三井物産株式會社	高田 透 廣島
園田 正治 兵庫	岡崎市立商業學校	三井物産株式會社	高田 透 廣島
田淵 純一 廣島		三井物産株式會社	高田 透 廣島
田 所 義雄 高知		三井物産株式會社	高田 透 廣島
寺本 太十郎 石川		三井物産株式會社	高田 透 廣島

姓名及卒業後ノ狀態 (大正六年・第十一回)

私立福島商業學校	土岐 嘉一郎 和歌山	自營・電氣具材料商	山本 誠吉 兵庫
(大阪市)	和歌山高等商業學校	鈴木商店(神戸本店)	山本 捨市 滋賀
和歌山	土屋 龍夫 香川	山上商事株式會社	山元 榮藏 鹿兒島
商滿洲鐵道株式會社	上田 水足 大分	(神戸市)	山中 宇三郎 愛知
(大連本社)	上森 文二 岡山	鈴木商店(神戸本店)	山西 喜市 兵庫
大阪商船株式會社	上野 喜久二 京都	三井物産株式會社	山西 喜市 兵庫
(大阪本社)	上谷 宗一 京都	(大連支店)	山西 喜市 兵庫
自營・三榮貿易商會	鷺崎 政六 佐賀	貿易商神戸長瀬商會	吉田 忠一朗 大阪
(大阪市)	大正五年九月死亡	自營・雜貨商(大阪市)	吉川 善治郎 京都
神戶、小寺貿易株式會社	矢内 信太郎 兵庫	百十四銀行(高松市)	吉本 文吾 香川
(瑞典國在勤)	伊木改	三井物産株式會社	吉村 謙三 奈良
日本郵船株式會社	山田 又三郎 大阪	(大連支店)	吉住 秀造 滋賀
(東京支店)		大正十四年二月死亡	
自營・三品仲買業八木重			
商店(大阪市)			

十一 大正六年卒業(第十一回) 百四十二人

姓名及卒業後ノ狀態 (大正六年・第十一回)

東洋陶器株式會社 (小倉市外) 安藤 米三 岐阜
 東京、久原商事株式會社 (倫敦支店) 荒木 康三郎 廣島
 大阪、江商株式會社 (孟買支店) 旭 巖 福岡
 兵庫縣立神戸商業學校 粟飯原 重三 山口
 三井物産株式會社 (大阪支店) 江口 英夫 佐賀
 藤本 麻吉 兵庫
 太平洋運送株式會社 (神戸本社) 藤澤 茂 大分
 鈴木商店 (神戸本店) 土藤 澤次郎 廣島
 三井物産株式會社 (孟買支店) 福田 順三 兵庫
 日本汽船株式會社 (神戸市) 船越 申二郎 兵庫
 大阪、綿絲布加工品商又 船渡 龜三郎 和歌山
 一株式會社 (天津出張所) 二名 昌雄 愛媛
 三菱造船株式會社 (神戸造船所) 土 濱田 稔 愛媛

神戸、鈴木商店 (東京支店) 濱田 良雄 高知
 三菱倉庫株式會社 (神戸支店) 濱川 友十郎 高知
 大阪、東洋棉花株式會社 (上海支店) 橋本 啓吾 東京
 東邦商業學校 (名古屋市) 橋本 千一 愛知
 大正十年四月死亡 服部 佐二夫 岡山
 三菱銀行 (名古屋支店) 林 政嘉 三重
 奈良縣立商業學校 (奈良市) 疋田 勝 兵庫
 上海紡織株式會社 (英大生地間屋大徳合資會社 (大阪支店)) 堀場 定藏 石川
 莫大小生地間屋大徳合資會社 (大阪支店) 堀川 嘉八 長崎
 自營、秀英堂紙工印刷所 (東京市) 堀澤 健治 富山
 自營、輸出絹織物製造業 (富山縣中新川郡音松村) 細川 庄太郎 富山
 京都市立商業實修學校 細川 壽男 山口
 伊藤 則忠 大阪

姓名及卒業後ノ狀態 (大正六年・第十一回)

自營 (山口縣厚狹町) 伊藤 隆一 山口
 貿易商謀信洋行 (神戸市) 生田 用二 兵庫
 神戸、山下汽船株式會社 (倫敦出張所) 今江 熊造 京都
 大正十年十月死亡 稻田 精二 大阪
 大阪、住友伸銅鋼管株式會社 (長崎出張所) 稻田 捷太郎 兵庫
 神戸高等商業學校 土 五百旗頭真治郎 大阪
 自營、砂糖商平野屋合資會社 (大阪支店) 石田 庄吉 和歌山
 神戸、鈴木商店 (東京支店) 石谷 金治郎 兵庫
 三井物産株式會社 (倫敦支店) 石關 自助 滋賀
 自營、清酒正宗順造元 (兵庫縣御影町) 泉 英太郎 兵庫
 泉 威八郎 兵庫
 大阪市電氣局 可部 米助 廣島
 自營 (廣島市) 可部 米助 廣島
 住友信託株式會社 (大阪支店) 蔭山 豐 愛媛

福井縣立敦賀商業學校 名越改 上西 操 廣島
 東京、久原商事株式會社 (大阪支店) 加藤 忠丸 廣島
 諸鐵材輸入販賣業盛興會 (東京市) 土 木内 勝次 福岡
 大正八年二月死亡 岸 亮 鳥取
 東京、久原商事株式會社 (倫敦出張所) 岸 本勘太郎 鳥取
 川北電氣企業社 (大阪本社) 北 畑 與四郎 兵庫
 神戸高等商業學校 (米國在留) 土 北村 五良 大阪
 福井縣立敦賀商業學校 京藤 一二 福井
 江商株式會社 (大阪本社) 小山 悟郎 大阪
 神戸、イリス商會 (小倉出張所) 兒玉 伸三 廣島
 東京、鐵道工業株式合資會社 熊本縣阿蘇郡坂野 越野 堯 廣島
 三井物産株式會社 (神戸支店) 久保 平兵衛 兵庫
 大同貿易株式會社 (神戸本社) 久野 富吉 愛媛

姓名及卒業後ノ狀態 (大正六年・第十一回)

大阪、大日本紡績株式會社(鹿兒島工場)	黑田 登 岡山	日本生命保險株式會社(大阪本社)	水澤 驥 兵庫
鈴木商店(神戸本店)	草加朝雄 岡山	神戸、鈴木商店(香港支店)	水谷 武夫 兵庫
自營、小麥粉製糖業(濱松市)	鈴木改 田善員 静岡	米國貿易株式會社(機械部)(神戸支店)	母里 勝 兵庫
濱松、日本機器製造株式會社(東京支店)	松井愛邦 千葉	三井物産株式會社(大阪支店)	森 廣三郎 京都
日清興信所(大連市)	松本萬藏 鳥取	神戸、山下汽船株式會社(東京支店)	森 太元 愛知
自營、亞鉛問屋(大阪市)	松本 茂 廣島	三井物産株式會社(鹿兒島縣串木野礦業所)	森 澤直治 福井
今井屋商店(大阪市)	松永 亨 岐阜	三井物産株式會社(上海支店)	守谷 千秋 愛媛
京都市立第一商業學校	松波 正明 滋賀	三井物産株式會社(孟買支店)	武藤 周太郎 三重
神戸、鈴木商店(紐育出張所)	松尾守一 岡山	三井物産株式會社(孟買支店)	中川 勝十郎 富山
大阪株式取引所仲買人橋本喜作商店	三根忠作 福岡	江東貿易株式會社(横濱本社)	中島 松太郎 滋賀
	長崎改 三宅文夫 廣島	三井物産株式會社(大連支店)	中島 恒雄 東京
	宮城義春 大阪	奉天商業會議所	中根 信愛 兵庫

姓名及卒業後ノ狀態 (大正六年・第十一回)

自營、中國吳服店(吳市)	中野 正義 大阪	三菱銀行(神戸支店)	雄倉 和太郎 香川
鈴木商店(神戸本店)	中鹽 實造 廣島	東京、三越吳服店(大阪支店)	佐々木 靖之介 廣島
住友倉庫(神戸支店)	中谷 茂兵衛 兵庫	三井物産株式會社(メルボルン出張所)	坂口 孝治郎 長野
三菱銀行(東京本店)	西本 薪奈瓦 兵庫	貿易商阿部市商店(大阪支店)	家村改 眞田 久 大阪
三菱商事株式會社(浦鹽出張所)	野崎 正美 鹿兒島	東京、貿易商高島屋飯田株式會社(名古屋出張所)	澤井 稔 奈良
日華洋行(大阪、西村商店上海支店)	能勢 稷 廣島	大阪商船株式會社(天津支店)	瀬戸屋 熊治郎 愛媛
東京、久原商事株式會社(大阪支店)	小山 甚一郎 福岡	村木商瀧川辰藏商店(兵庫縣加古川町)	柴田 清 兵庫
自營、大川光吉商店毛織部(大阪支店)	小篠 卯之助 京都	三菱製紙株式會社(兵庫縣高砂町)	下田 文雄 長崎
三菱倉庫株式會社(大阪支店)	大平 千吉 大阪	自營、雜貨直輸入商(大阪支店)	鹽川 功 兵庫
鈴木商店(神戸本店)	大川 重三 大阪	神戸、鈴木商店(横濱支店)	白澤 和嘉夫 大阪
三井物産株式會社(東京本社)	落合 豊一 徳島	報知新聞社(東京市)	角田 博義 山口
	萩原 昇次 長野	攝陽銀行(大阪市)	鈴木 嘉邦 滋賀
			田中 市藏 大阪

姓名及卒業後ノ狀態 (大正六年・第十一回)

大阪商船株式會社 (神戸支店) 田中 勇雄 大分
 田中 喜八 富山
 大正八年六月死亡
 久原商事株式會社 (東京本社) 多田 捨雄 兵庫
 三葉鑛業株式會社 高木 作太 熊本
 業所 福岡 熊本 新入村
 三井物産株式會社 (大阪支店) 高倉 一郎 三重
 大正七年十二月死亡
 大阪商船株式會社 (門司支店) 竹下 二七 鹿兒島
 江商株式會社 (大阪本社) 竹内 幸二 京都
 興東貿易株式會社 (大阪出張所) 藤堂 良倍 三重
 瀨口商事株式會社 (東京市) 富井 元一 大阪
 大日本紡績株式會社 (大阪本社) 富來 實大 分

廣島市立商業學校 富永 淡三 廣島
 ベルベツト石鹼株式會社 (大阪支店) 高城改 富崎 義康 熊本
 東京・扶桑海上火災保險株式會社 (大阪支店) 柘植 宗俊 大阪
 内外村木同屋松下商店 (東京市) 塚田 銀治郎 新潟
 三葉商事株式會社 (神戸支店) 塚本 榮福 岡
 自營・神戸取引所取引員 佃 卯一 兵庫
 石炭探掘業高取合資會社 (佐賀市) 鶴田 敏 佐賀
 德島縣立商業學校 (德島市) 萬 新吉 德島
 日本郵船株式會社 (大阪支店) 原田改 發一 神奈川
 紐育スタンダード石油會社 (東京營業部) 和田 三郎 岐阜
 東會計士事務所 (東京市) 渡部 義雄 福島
 自營・渡邊合名會社 (函館) 土 渡邊 熊藏 北海道
 自營・ラッキ一商舖 (神戸市) 牧野改 波邊 修三 岡山

十二 大正七年卒業(第十二回) 百三十三人 外ニ特別生五人

東洋帆布株式會社 (大阪府京南郡北掃守村) 大野木改 八代 武次 大阪
 自營・和藥原料其他山產物商 (和歌山市) 山本 金助 和歌山
 東京・八千代生命保險株式會社 (大阪北支店) 山下 俊吉 三重
 山下汽船株式會社 (神戸市) 山崎 六郎 廣島
 株式會社小林商店 (東京市) 柳瀬 節之助 愛媛
 安田 勝太郎 兵庫

上海、綿絲布商長谷川洋行 (大阪支店) 保井 榮一 和歌山
 東京・八千代生命保險株式會社 (大阪營業所) 横井 孚一 三重
 神戸、山下汽船株式會社 (シドニー出張所) 横山 新吉 兵庫
 住友電線製造所 (大阪市) 米田 健一郎 大阪
 自營 (門司市) 吉川 治一 兵庫
 士 吉永 義一 福岡

三菱電機株式會社 (神戸製作所) 阿部 市四郎 山形
 日立製作所 (東京本店) 足立 隆二 兵庫
 東京、北海道鑛業株式會社 (小樽支店) 明比 真金 福岡
 自營・食料品雜貨輸入商 青木 嵩山堂 (大阪市) 青木 又雄 大阪
 荒牧 孝 熊本

鈴木商店 (神戸本店) 坂東 定一 德島
 住友銀行 (大阪西野田支店) 商學 江口 芳輔 山口
 石炭販賣業福山協榮株式會社 (大阪支店) 藤井 貞雄 廣島
 横濱正金銀行 (大阪支店) 藤村 爲次郎 滋賀
 神戸、鈴木商店 (スウラバヤ支店) 藤原 恒三郎 岡山

姓名及卒業後ノ狀態 (大正七年・第十二回)

第七 卒業生

姓名及卒業後ノ状態 (大正七年・第十二回)

神戸高等商業学校 (米國在留) 商學 士 福田 敬太郎 大阪
 神戸鐵道局教習所 商學 士 古川 虎夫 兵庫
 福開縣若松、石炭商安川 後藤 間一 山口
 松本商店(東京支店) 濱 文次 岡山
 神戸商業會議所 濱 田林 藏 京都
 神戸、鈴木商店 (東京支店) 濱 田 專一 香川
 香川縣立高松商業学校 住友銀行(神戸支店) 原 田 爲 惠 岡山
 住友銀行(神戸支店) 橋本 英太郎 大阪
 横濱、生絲問屋業株式會社 橋本 隆正 岡山
 社興村商店(神戸支店) 橋本 隆正 岡山
 神戸、鈴木商店 (大連支店) 橋本 隆正 岡山
 大正十四年八月死亡 商學 士 服部 嵩三 重
 三井物産株式會社 (神戸支店) 東 光太郎 和歌山
 大阪、貿易商安宅商店 (東京支店) 東野 和 吉石川
 神戸高等商業学校 商學 士 平井 泰太郎 大阪
 住友銀行(桑港支店) 平 岡 敏之 鳥取
 自營、織物問屋(神戸市) 堀 井 勝 吉 兵庫
 住友倉庫 (大阪埠頭事務所) 堀 井 勝 吉 兵庫
 日本製麻株式會社 堀 井 勝 吉 兵庫
 住友銀行 (東京支店) 堀 井 勝 吉 兵庫
 大正九年三月死亡 市 邨 市次良 新潟
 東洋棉花株式會社 (大阪本社) 井 上 和 吉 大阪
 大正十三年十二月死亡 井 上 國太郎 香川
 大阪商船株式會社 (大阪本社) 井 關 良 藏 和歌山
 三井物産株式會社 (神戸船泊部) 飯田 今太郎 大阪

第七 卒業生

自營、池田アルミニウム器具製造所(大阪市) 池田 寅一 大阪
 日本商業會社(大阪市) 今村 冬二郎 京都
 鈴木商店(神戸本店) 石 堂 義一 兵庫
 大正十五年七月死亡 商學 士 石倉 勇次郎 山梨
 古河電氣工業株式會社 (横濱電線製造所) 石 津 德七 兵庫
 市立姫路商業学校 板 倉 隆三 愛知
 三菱商事株式會社 (大連支店) 金 丸 義男 三重
 エチ、メレキ(神戸市) 加 藤 敏清 兵庫
 神奈川縣立横濱商工實習学校 川 野 清隆 鹿兒島
 三井物産株式會社 (横濱支店) 川 島 努 島根
 自營、ノート、紙工品商 (東京市) 河 部 繁一 静岡
 河合朝吉 富山
 木村二郎 京都
 自營、船具商(神戸市) 木村 涼 吉 兵庫
 神戸、鈴木商店 (倫敦支店) 木村 庄三郎 京都
 貿易商竹田合名會社 (神戸市) 岸 本 秀吉 兵庫
 三井物産株式會社 (神戸支店) 北 里 慎一 熊本
 自營、小石商店(大阪市) 小 林 喜三郎 岡山
 清水屋商店(久留米市) 小 石 俊三郎 京都
 東京、株式會社日立製作所(大阪販賣所) 小 森 清市 岐阜
 三井物産株式會社 (シアトル支店) 小 西 幸之助 大阪
 大正十二年九月死亡 小 西 竹藏 滋賀
 朝來銀行 越 部 省三 和歌山
 (兵庫縣朝來郡深瀬村) 日 下 雅太郎 兵庫
 大阪野村銀行 (東京支店) 商學 士 前 田 梅松 北海道
 宮崎市役所 松 井 秀亮 山口

姓名及卒業後ノ状態 (大正七年・第十二回)

第七章 卒業生

姓名及卒業後ノ状態 (大正七年・第十二回)

明治鐵業株式會社 (戶田市) 松本 幹一郎 兵庫
 砂糖商木村利三郎商店 (大阪市) 本庄改 松代 和四郎 大阪
 久原商事株式會社 (東京本社) 三田村 明三 重
 豐田紡織廠(上海) 三好 靜一郎 愛媛
 大正八年十月死亡 南 健三 兵庫
 名古屋高等商業學校 土 宮田 喜代藏 岡山
 鈴木商店(神戸本店) 宮尾 亮三 高知
 自營・小樽、合資會社宮崎組(神太、大泊出張所) 八家改 宮崎 市三郎 兵庫
 神戸、國際汽船株式會社(紐育在勤) 溝口 泰造 鹿兒島
 自營・運送業(函館區) 森川 俊雄 兵庫
 自營・福井、絹織物製造販賣業(新平商店)(神戸出張所) 森田 達 鹿兒島
 諸要 福井

兵庫縣立明石中學校 本岡 哲三郎 兵庫
 三菱銀行(東京本店) 向井 輝志 岡山
 日本毛織株式會社(神戸本社) 永井 唯一 兵庫
 奉天、東省實業株式會社(哈爾濱支店) 内藤 克己 熊本
 橫濱商業學校 中島 功長 野
 三井物産株式會社(大坂支店) 中島 總三郎 大坂
 自營・肥料卸商人丸屋(廣島市) 中村 活造 廣島
 神藤ガンブ製造株式會社(大坂市) 中村 俊夫 高知
 東京、興東木村倉庫株式會社(静岡縣清水支店) 成瀬 安久 靜岡
 大正十一年七月死亡 二宮 與平 愛媛
 自營・吳服商(廣島市) 新延 喜久治 廣島
 山下汽船株式會社(神戸市) 西村 二郎 京都
 天津取引所 西村 健次郎 滋賀

第七章 卒業生

姓名及卒業後ノ状態 (大正七年・第十二回)

兵庫縣立神戸商業學校 西岡 松之助 大坂
 神戸、鈴木商店 (東京支店) 土 小原 榮六 佐賀
 伊藤忠商事株式會社(大坂本社) 山下改 小野 道彦 大分
 王子製紙株式會社(東京出張所) 大橋 英治 山口
 大坂、藤本ビルアローカI銀行(京都支店) 大本 勝利 愛媛
 亞細亞海運合資會社(神戸市) 中西改 大崎 賢二 兵庫
 山口銀行(大坂本店) 岡本 勝太郎 和歌山
 住友銀行(東京支店) 置鹽 泰造 富山
 報知新聞社(東京市) 佐野 周兵 兵庫
 大豆糖業商福興洋行(長春) 佐藤 忠一 佐賀
 自營・塗油製造販賣業(岡山市) 佐藤 清七郎 岡山
 下村改 佐藤 雄二郎 京都

自營・絹織物染色業富士染色工業所(神戸市) 齋藤 松藏 兵庫
 日本金屬漆器製造所(鳥取縣米子町) 土 坂口 二郎 鳥取
 日本製紙株式會社(鳥取縣米子町) 坂本 吉治 鳥取
 鈴木商店(神戸本店) 鈴木 山治 兵庫
 神戸、山下汽船株式會社(ポートランド支店) 澤田 文治 兵庫
 高砂工業株式會社(東京市外大崎町) 關山 延英 媛
 三井物産株式會社(大坂支店) 柴野 又一 大坂
 大正十二年九月死亡 清水 隆三 兵庫
 山下汽船株式會社(神戸市) 代喜 純孝 熊本
 福井縣立敦賀商業學校 杉町 貞一 佐賀
 三井物産株式會社(青島出張所) 田添 浩夫 大分
 豐橋市立商業學校 高幣 萬歳 和歌山
 貝島商業株式會社(下關本社) 高山 正男 福岡

姓名及卒業後ノ状態 (大正七年・第十二回)

神戶、鈴木商店 (臺北支店) 竹崎 淺吉 高知
 三井物産株式會社 (香港支店) 谷田 俊雄 岡山
 尼崎、日本電線製造株式會社九州出張所(福岡市) 反田 喜平 徳島
 日本汽船株式會社 (神戸市) 寺田 立雄 京都
 住友銀行(東京支店) 寺西 好威 京都
 萩原改 德田 馨 鳥取
 三井物産株式會社船部 (小樽支店) 富樫 哲太郎 廣島
 三間改 伊藤忠商事株式會社 (大阪本社) 豊田 右伯 兵庫
 大正十四年九月死亡 津田 武二 兵庫
 自營・海運業(神戸市) 宇治 操 兵庫
 和 田 傳太郎 和歌山
 若 林 敏次郎 滋賀
 大正十二年九月死亡 渡邊 義輝 岡山

日本汽船株式會社 (神戸市) 山中 英三 滋賀
 神戶、鈴木商店 (倫敦支店) 山内 留三郎 岐阜
 三井物産株式會社 (神戸支店) 横田 新造 兵庫
 神戸製鋼所(東京在勤) 吉田 正助 埼玉
 自營(福岡市) 吉井 與三郎 福岡
 小津武林起業株式會社 (大阪市) 吉村 猛夫 京都
 特別生 天津取引所 徐 仁 怡 支那
 漢治孫公司運輸所 (湖北漢陽) 孫 河 環 支那
 韓一銀行(京城本店) 任 兢 淳 朝鮮
 支那國立武昌商業專門學校 和 萬 懌 支那

十三 大正八年卒業(第十三回)

百三十九人 外ニ特別生一人

東京、古河鐵業株式會社 (足尾鐵業所) 相田 長平 栃木
 名古屋高等商業學校 赤松 要 福岡
 鈴木商店(神戸本店) 秋元 鷹男 兵庫
 三井物産株式會社 (東京本社) 天野 勝平 大阪
 神戸、太平洋運送株式會社 (シブツル支店) 土井 正夫 大阪
 伊藤忠商事株式會社 (大阪本社) 遠藤 讓 岐阜
 神戸、山下汽船株式會社 (福岡縣若松出張所) 藤井 二三 茨城
 高島屋呉服店(大阪市) 藤川 長三 兵庫
 三井物産株式會社 (東京本社) 三井 孝一 東京
 大阪貿易學校 福井 佐太郎 三重
 神戸、鈴木商店 (紐育支店) 船渡 貞七 徳島

大正十一年二月死亡 風里谷 鹿之助 三重
 鈴木商店(神戸本店) 具 島 邦彦 福岡
 東京、株式會社米井商店 (大阪支店) 芳賀 津二彦 東京
 大阪、伊藤忠商事株式會社 (上海支店) 原 邦彦 京都
 神戸、鈴木商店 (紐育支店) 長谷 愛治 兵庫
 大正十二年九月死亡 橋本 一夫 神奈川
 三井物産株式會社 (紐育支店) 橋本 忠司 大阪
 南部棉花會社(米國テキサス州ダラス市) 東 島 健兒 佐賀
 神戸、山下汽船株式會社 (シブツル支店) 平井 敏也 大分
 鈴木商店(神戸本店) 平野 榮太郎 滋賀
 久 琢 磨 高知

姓名及卒業後ノ状態 (大正八年・第十三回)

第七 卒業生

姓名及卒業後ノ状態 (大正八年・第十三回)

神戸、鈴木商店 (大阪支店) 堀口 菊藏 滋賀
 大阪、株式會社丸紅商店 (京都絹絲部) 市川 忍 神奈川
 鈴木商店(神戸本店) 猪井 爲一 兵庫
 大正十一年十一月死亡 伊藤 勝藏 廣島
 大阪野村銀行(神戸支店) 伊藤 千三 滋賀
 大阪、江商株式會社 (横濱支店) 伊澤 誠次 岡山
 報知新聞社(東京市) 土 庵 原虎之助 静岡
 鈴木商店(神戸本店) 今出 孝一 和歌山
 大同貿易株式會社 (神戸本社) 今橋 昇一 岡山
 日本郵船株式會社 (上海支店) 土 津 儀八郎 徳島
 大正十二年三月死亡 稻葉 誠之助 京都
 育英商業學校(神戸市) 石井 良一 兵庫
 三井物産株式會社 (神戸支店) 石井 隆介 廣島
 自營・石井メリヤス工場 (大阪市) 石井 徳郎 大阪
 住友銀行(大阪本店) 城 孝太郎 大阪
 自營・日本窒素肥料株式會社(特約店) 神田 俊雄 石川
 三井物産株式會社 (青島出張所) 紙 榮作 石川
 自營・嘉納回清店 (大阪市) 土 嘉納 悌治 大阪
 自營・山産物並吳服店 (宮崎縣佐野町) 川 越 龜一郎 宮崎
 貿易商高島屋飯田株式會社(東京本社) 川 瀬 義三郎 和歌山
 大正十四年五月死亡 木谷 豊山 口
 大正十三年五月死亡 木平 信美 三重
 電氣器具商莊村商店 (神戸市) 北濱 一郎 兵庫
 米國貿易株式會社(機橋部) (大阪市) 小段 作藏 大阪
 株式會社漢口取引所 小牧 太郎 高知
 大正十四年十月死亡 越野 慎篤 島根

第七 卒業生

姓名及卒業後ノ状態 (大正八年・第十三回)

神戸、鈴木商店 (倫敦支店) 久野 武雄 奈良
 大阪、江商株式會社 (漢口支店) 栗村 文男 廣島
 日本形染株式會社 (濱松市) 桑原 佐千男 静岡
 自營・印刷業太陽堂 (神戸市) 葛木 直次郎 兵庫
 神戸、竹中工務店 (東京支店) 葛目 成孝 高知
 三井物産株式會社 (東京本社) 前田 義夫 廣島
 大阪、伊藤忠商事株式會社(東京支店) 眞弓 徹 滋賀
 體澗紡績株式會社 (兵庫工場) 松尾 一知 三重
 三牧 競 廣島
 東京、久原商事株式會社 (経育支店) 三浦 次三郎 福岡
 大正九年八月死亡 森義一 改 宮川 三雄 岐阜
 横濱商業學校 土 宮崎 力藏 福岡
 自營・列車食堂東松軒 (神戸市) 森崎 了三 兵庫
 生機問屋中井源左衛門支店(京都市) 守村 和三 滋賀
 愛媛縣立松山商業學校 元山 義久 鹿兒島
 福島紡績株式會社 (大阪本社) 室賀 國威 兵庫
 大阪、貿易商岩井商店 (神戸支店) 睦好 延市 兵庫
 上毛モスリン株式會社 (沼津工場) 永井 孜 愛知
 大正九年三月死亡 永田 清一 静岡
 三井物産株式會社(神戸船部) 長岡 英三 京都
 大阪、日本商業會社 (孟買在勤) 中川 總夫 奈良
 三井物産株式會社 (東京本社) 中村 勝四郎 東京
 自營(神戸市) 中村 正祐 兵庫
 三井物産株式會社 (神戸船部) 中村 彌六 京都
 大同貿易株式會社 (神戸本社) 中西 秀雄 兵庫
 自營(神戸市) 中山 正實 兵庫

七

姓名及卒業後ノ狀態 (大正八年・第十三回)

神戶、東和汽船株式會社 (大阪支店) 成富武夫 熊本
 東京朝日新聞社(營業部) 新田宇一郎 富山
 久原商事株式會社 (東京本社) 忍頂寺誠一 兵庫
 内外糖業調査所(大阪市) 西郡駿一大分
 三井物産株式會社 (神戸支店) 西尾定藏 鳥取
 神戸市立第一神港商業學校 西山清助 福岡
 廣島縣立戸手實業學校 野村勝一 廣島
 三井物産株式會社 (東京本社) 小川徹長 野
 自營、海運業小栗合資會社 (神戸市) 小栗龍三 兵庫
 三菱商事株式會社 (大阪支店) 大久保吉郎 京都
 住友信託株式會社 (大阪市) 大島久太郎 島根
 大阪、江商株式會社 (高野支店) 大島居彦 滋賀
 三井物産株式會社 (東京本社) 大塚富士夫 埼玉

小倉石油株式會社 (東京市) 太田一郎 長野
 大阪商船株式會社 (大阪本社) 太田健一 廣島
 神戶、帝國汽船株式會社 (播磨造船所) 越智茂 鳥取
 東山農事株式會社 (東京市) 岡東浩 長崎
 大總合資會社(大阪市) 岡村仁三郎 大阪
 株式會社大阪鐵工所 奧村良一 京都
 岡山縣廳 酒井榮吉 富山
 第一銀行(神戸支店) 坂田潤三 兵庫
 貿易商岩井商店 (大阪本店) 關勇達 長野
 大正八年十二月死亡 潮川英雄 大阪
 柴山榮太郎 京都
 澁谷繁吉 富山

大阪、日本棉花株式會社 (里島支店) 清水脩藏 和歌山
 日本郵船株式會社 (横濱支店) 鹽田暢二 東京
 住友銀行(桑港支店) 杉山航三郎 鳥取
 自營、竹山商店 (名古屋市) 隅山馨 愛知
 自營、有價證券現物問屋 (和歌山市) 鈴木元善 和歌山
 三菱銀行(東京本店) 土 鈴木村榮一 京都
 日本生絲株式會社 (横濱市) 田川武男 廣島
 神戸高等商業學校 田中保太郎 兵庫
 神戸、鈴木商店 (カルクツ支店) 高原久長 崎
 横濱、國際運輸株式會社 (天津出張所) 高野勃平 島根
 尼崎、日本電線製造株式會社(大阪販賣店) 杉田改 高島彦四郎 栃木
 升本喜兵衛事務所 (東京市) 高山次郎 三重
 三井物産株式會社 (神戸船泊部) 寺島重愛 知

三菱商事株式會社 (大連出張所) 富家一 香川
 鈴木商店(神戸本店) 富永初造 岡山
 日本郵船株式會社 (大阪支店築港出張所) 富田匡徳 岡山
 東京、貿易商高島屋飯田株式會社(大阪支店) 友繁友吉 京都
 香川縣志度商業學校 豊島騰三 香川
 自營、眞珠ダイヤモンド 寶石商(東京市) 内山富士夫 廣島
 大正八年十一月死亡 宇田清一郎 三重
 前原改 上田竹松 奈良
 大阪、土肥金山株式會社 (静岡縣土肥鑛業所) 浦六左衛門 長崎
 鈴木商店(神戸本店) 若井雄二 京都
 阪東式調帶合資會社 (神戸市) 脇山亨 兵庫
 自營、渡邊貿易商會 (東京市) 土波邊 香次郎 北海道

姓名及卒業後ノ狀態 (大正八年・第十三回)

姓名及卒業後ノ狀態 (大正九年・第十四回)

一七〇

大正十二年四月死亡 商學 八 代 政 之 鼓 畢
 礦油等卸及輸出商出光商 山 田 孝 介 山 口
 會(門司市)
 三井物産株式會社 (神戸支店) 山 口 輝 一 兵 庫
 東和汽船株式會社 (神戸市) 山 本 頼 男 鳥 取
 自營・金物商株式會社 商學 山 中 直 一 大 阪
 社山中商店(大坂市) 土 山 根 茂 男 岡 山
 三菱商事株式會社 (大坂支店) 柳 生 登 之 廣 島
 大正十一年十二月死亡 横 田 伊 吉 熊 本

住友銀行(上海支店) 阿 江 敏 三 夫 兵 庫
 三井物産株式會社 (神戸船泊部) 秋 葉 四 郎 京 都
 神戸、貿易商兼松商店 (神戸支店) 網 谷 福 造 兵 庫

朝鮮總督府鐵道局 (京城) 商學 日 高 爲 三 郎 福 岡
 神戶、鈴木商店 (大坂支店) 日 野 俊 夫 兵 庫
 大坂府立天王寺中學校 樋 野 憲 一 鳥 根
 大坂、江商株式會社 (五買支店) 平 野 誠 三 郎 靜 岡
 高松高等商業學校 商學 久 川 武 三 京 都
 大坂、貿易商安宅商會 (名古屋出張所) 本 田 一 男 長 崎
 神戶、鈴木商店 (大坂支店) 井 上 與 之 助 兵 庫
 三菱商事株式會社 (門司支店) 伊 藤 麟 之 助 兵 庫
 八千代生命保險株式會社 (東京本社) 池 木 確 志 岡 山
 日本鐵道事業株式會社 (東京市) 池 増 眞 之 助 鹿 兒 島
 自營・生駒時計商店 (大坂市) 林 之 助 改 生 駒 權 七 大 阪
 神戶高等商業學校 商學 生 島 廣 治 郎 兵 庫
 鈴木商店(神戸本店) 今 村 頼 吉 愛 媛

大正十三年十一月死亡 青 盛 爲 二 廣 島
 神戶市立第三神港商業學 麻 上 新 市 福 岡
 校 住友銀行(横濱支店) 商學 番 匠 谷 誠 吉 大 阪

特別生 王 正 茹 支 那

十四 大正九年卒業(第十四回)

百四十人 外三特別生四人

姓名及卒業後ノ狀態 (大正九年・第十四回)

一七一

自營・羅紗商竹馬商店 (神戸市) 吉 田 改 竹 馬 清 作 兵 庫
 日本興業銀行 (東京本店) 商學 榎 並 喬 一 愛 知
 綿布染色加工製管販賣業 富 久 田 太 藏 京 都
 河合合名會社(京都市) 福 田 健 一 郎 和 歌 山
 貿易商岩井商店 (大坂本店) 福 永 規 矩 夫 大 阪
 東京、古河銀行 (大坂支店) 清 水 改 濱 村 彦 三 大 阪
 三井物産株式會社造船部 (岡山縣日比町) 濱 田 真 治 兵 庫
 神戸、太平洋海上火災保 濱 津 精 一 郎 熊 本
 險株式會社(大坂支店) 住友銀行 (東京通油町支店) 英 清 藏 熊 本
 東京、山下鑛業株式會社 (神戸支店) 原 田 稔 岡 山
 市立大分商業學校 播 磨 政 一 兵 庫
 長谷川 鏑 太 郎 愛 知

朝鮮總督府鐵道局 (京城) 商學 日 高 爲 三 郎 福 岡
 神戶、鈴木商店 (大坂支店) 日 野 俊 夫 兵 庫
 大坂府立天王寺中學校 樋 野 憲 一 鳥 根
 大坂、江商株式會社 (五買支店) 平 野 誠 三 郎 靜 岡
 高松高等商業學校 商學 久 川 武 三 京 都
 大坂、貿易商安宅商會 (名古屋出張所) 本 田 一 男 長 崎
 神戶、鈴木商店 (大坂支店) 井 上 與 之 助 兵 庫
 三菱商事株式會社 (門司支店) 伊 藤 麟 之 助 兵 庫
 八千代生命保險株式會社 (東京本社) 池 木 確 志 岡 山
 日本鐵道事業株式會社 (東京市) 池 増 眞 之 助 鹿 兒 島
 自營・生駒時計商店 (大坂市) 林 之 助 改 生 駒 權 七 大 阪
 神戶高等商業學校 商學 生 島 廣 治 郎 兵 庫
 鈴木商店(神戸本店) 今 村 頼 吉 愛 媛

第七章 卒業生

姓名及卒業後ノ状態 (大正九年・第十四回)

貿易商安宅商會 (大阪本店) 商學 今津 治助 大阪
 東京海上火災保險株式會社 (神戶支店) 稻垣 末三郎 京都
 住友銀行 (神戶支店) 稻室 春市 徳島
 日出紡織株式會社 (和歌山縣御坊町) 商學 入江 信夫 大阪
 富士瓦斯紡織株式會社 (東京營業所) 後藤改 石津 和光 福岡
 自營・棉花綿絲商岩田保太郎商店 (大阪市) 岩田 映 大阪
 不動貯金銀行 (東京本店) 商學 田武 藏三 重
 宮崎縣立小林中學校 香川 義太郎 香川
 自營・構寸木地製造業 (廣島市) 梶 德一 廣島
 茨城縣立商業學校 (水戸市) 鎌田 正兵 庫
 日本生命保險株式會社 (大阪本社) 神戶 一郎 兵庫
 住友銀行 (神戶支店) 神田 末雄 兵庫
 京都帝國大學經濟學部在學 龜井 鶴松 香川

宮崎縣立既肥中學校 自營 (下關市) 金丸 武右衛門 宮崎
 神戶、大同貿易株式會社 (スウラバヤ支店) 廣瀨改 金家 佐祐 山口
 姫路、三十八銀行 (神戸支店) 加藤 義之 埼玉
 東京、海上火災保險株式會社 (東京本社) 川口 紘二 香川
 明治織業株式會社 (戸畑市) 河上 俊夫 岡山
 自營・植物性油脂一般香油其他製造販賣業 (大阪市) 中野改 木村 治朗 大阪
 神戶、大同貿易株式會社 (マニラ支店) 紀田 兼直 大分
 日本商業會社 (大阪市) 商學 紀田 重治 大阪
 東京、久原商事株式會社 (大阪支店) 玉置改 木下 久太郎 和歌山
 橫濱正金銀行 (東京頭取席詰) 北本 信一 大阪
 大阪市役所 (商工課) 小南 友七 大阪
 江南株式會社 (大阪本社) 久米 爲助 兵庫

第七章 卒業生

姓名及卒業後ノ状態 (大正九年・第十四回)

東京、久原商事株式會社 (大阪支店) 商學 黒岩 寅喜代 高知
 日本無線電信株式會社 (東京市) 商學 黒木 彌千代 鹿兒島
 大阪、貿易商岩井商店 (神戸支店) 桑山 拓治 廣島
 自營・酒類醬油販賣業前田合名會社 (京城) 前田 英治 長崎
 大正十五年二月死亡 前田 寛一 熊本
 貿易商兼松商店 (神戸本店) 益田 乾次郎 兵庫
 滋賀縣立大津商業學校 升形 廣吉 和歌山
 株式會社丸紅商店毛織部 (大阪市) 松居 四郎 滋賀
 住友銀行 (大阪備後町支店) 松ヶ下 利吉 兵庫
 三菱商事株式會社神戸船部 (東京在勤) 三枝改 三宅 輝男 岡山
 自營・酒造業 (播州加西郡九會村) 三枝改 三宅 剛吉 兵庫
 京城高等商業學校 商學 三好 守治 山口
 伊豫鐵道電氣株式會社 (松山市) 森川改 三好 晴光 愛媛

綿織布商店附商店 (大阪市) 美馬 兵次郎 徳島
 石田友實商店 (大阪市) 美安 勢次 兵庫
 自營・浦鹽、武光商店 (大連出張所) 光武 時晴 愛媛
 住友銀行 (大阪本店) 宮田 喜一郎 和歌山
 橫濱正金銀行 (スマラン出張所) 宮本 仁平 岡山
 日本興業銀行 (東京本店) 經濟 村井 久次郎 愛媛
 大阪、加島銀行 (同市川口支店) 村田 逸雄 山口
 廣島、廣島縣銀行 (岡山縣笠岡支店) 泉改 永尾 重雄 廣島
 三井物産株式會社 (門司支店) 永富 茂 福岡
 關西甲種商業學校 (大阪市) 長尾 彌壽二 岡山
 大阪、東洋棉花株式會社 (東京支店) 長澤 周一郎 大阪
 住友銀行 (東京支店) 中井 清一郎 滋賀
 大同貿易株式會社 (神戸本社) 大橋改 中居 經太郎 滋賀

大正九年十一月死亡
 自營、和洋酒販賣業中德
 酒店(京都市)
 貿易商兼松商店
 (神戸本店)
 東京、新日本火災海上保險
 株式會社(名古屋出張所)
 自營、備前織物問屋合
 名會社那須商店(大
 阪市)
 大阪、綿織綿布商株式會
 社竹村商店(瓜哇在勤)
 貿易商岩井商店
 (大阪本店)
 三菱商事株式會社
 (東京本社)
 三菱商事株式會社
 (東京本社油脂部)
 大分、二十三銀行
 (門司支店)
 東京、貿易商高島屋飯田
 株式會社(大阪支店)
 濃飛農工銀行(岐阜市)
 早川改
 大庭啓一 京都

大阪、三十四銀行
 (東京京橋支店)
 大正生命保險株式會
 社(大阪支店)
 住友合資會社
 (大阪支店)
 東洋紡績株式會社
 (大阪本社)
 三井物産株式會社
 (神戸支店)
 菊元商店(遷北市)
 東京、古河鐵業株式會社
 (福岡若松支店)
 東京、古河電氣工業株式
 會社九州電線製造所
 (門司市)
 三菱銀行
 (大阪中ノ島支店)
 三井物産株式會社
 (孟買支店)
 大同貿易株式會社
 (神戸本社)
 新谷改
 大江就三 和歌山
 大谷大松 男 東京
 大谷大澤 忠 藏 大阪
 大澤景太郎 大阪
 三宮篤 幸 京都
 佐々木峻 三 山口
 佐生健三郎 千葉
 佐藤孝七郎 新潟
 關寛 平 長野
 柴尾 乾 熊本
 島原龜雄 大阪
 清水 清 山口

姓名及卒業後ノ狀態 (大正九年、第十四回)

倉敷紡績株式會社
 (岡山縣倉敷本社)
 住友銀行(大阪本店)
 自營(兵庫縣生野町)
 住友銀行(大阪本店)
 東京朝日新聞社
 三井物産株式會社
 (神戸支店)
 住友銀行(神戸支店)
 宮崎縣宮崎商業學校
 住友銀行(英國在留)
 貿易商安宅商會
 (大阪本店)
 合名會社野村絲店
 (大阪支店)
 清水由二 岡山
 新口利雄 三重
 白瀧重喜 兵庫
 鈴木平吉 愛知
 田畑忠治 兵庫
 立花重之 兵庫
 高井嘉一 京都
 高田房三 兵庫
 武 幸太郎 兵庫
 武谷利之 福岡
 竹田直一 兵庫
 竹居助三郎 石川
 竹中桂太郎 和歌山

神戸高等商業學校
 神戸、大同貿易株式會社
 (大連在勤)
 大正十三年四月死亡
 三菱商事株式會社
 (神戸船泊部)
 江井ヶ島酒造株式會社
 (兵庫縣明石郡大久保村)
 宮崎縣宮崎商業學校
 住友銀行(京都支店)
 神戸、貿易商兼松商店
 (神戸支店)
 神戸、鈴木商店
 (シブトル出張所)
 設肥商儀新三郎商店
 (神戸市)
 東京神田銀行
 (大阪支店)
 神戶高等商業學校 士學
 谷田義一 廣島
 塔本 茂 大阪
 外山俊雄 京都
 塚本重三 大阪
 宇野又夫 大分
 卜部益次郎 兵庫
 上田 強 兵庫
 上田米一郎 京都
 井上改
 渡邊國三郎 兵庫
 山田恒雄 兵庫
 山本幸太郎 和歌山
 山本太手雄 兵庫
 山岡道遠 岡山

姓名及卒業後ノ狀態 (大正九年、第十四回)

姓名及卒業後ノ狀態 (大正十年、第十五回)

一七六

特別生

株式會社日本商業會社 (大阪支店) 横 關 利 衛 香川
 東京、貿易商高島屋飯田 成井改 吉 田 良 吉 大阪
 株式會社(大阪支店) 合名會社香川商店 (神戸市)
 吉 井 泰 三 廣 島
 住友合資會社(大阪支店) 吉 松 文 治 長 野

四行準備庫總務處 商學 (上海) 士 李 永 霖 支 那
 田 種 瑞 支 那
 吳 慶 支 那
 過 受 鎔 支 那

十五 大正十年卒業(第十五回)

百六十二人 外二特別生五人

大阪商船株式會社 (大阪本社) 阿 部 研 吾 岡 山
 株式會社名古屋製煉所 秋 山 嶺 岡 山
 北洋汽船合資會社 (神戸市) 天 野 俊 一 廣 島
 住友銀行(大阪本店) 荒 木 武 夫 兵 庫
 廣島市商業學校 朝 倉 清 槌 山 口
 大正十三年三月死亡 淺 井 德 太 郎 大 阪

岡山縣、倉敷紡織株式會社 (大阪出張所) 長 政 五 郎 兵 庫
 日本郵船株式會社 (汽船愛宕丸乘組) 出 本 福 松 兵 庫
 神戸市立第一神港商業學校 藤 井 壽 廣 島
 東京、森永製菓株式會社 (大阪出張所) 藤 本 胤 一 大 阪
 川北電氣企業社(大阪支店) 藤 田 基 一 高 知
 三井銀行(大阪支店) 深 江 守 太 郎 兵 庫

姓名及卒業後ノ狀態 (大正十年、第十五回)

一七七

南滿洲鐵道株式會社 (奉天驛) 後 藤 雅 兵 庫
 森田齒科器械商店 (大阪支店) 五 島 兵 三 德 島
 森永製菓株式會社 (東京本社) 箱 田 壽 廣 島
 鈴木商店(神戸本店) 濱 田 晋 香 川
 大阪野村銀行 (大阪北濱支店) 濱 宇 津 英 一 高 知
 住友銀行(大阪本店) 半 田 清 愛 知
 大正十四年八月死亡 羽 岡 種 光 兵 庫
 波多野 彌 治 兵 庫
 初 塚 保 二 郎 大 阪
 福井市立商業學校 東 久 雄 熊 本
 毛織商株式會社(朝日商行) (大阪支店) 疋 田 林 次 宮 崎
 宇治川電氣株式會社 (大阪支店) 矢 田 改 平 松 榎 彌 大 分
 日本窒素肥料株式會社 (大阪本社) 廣 瀬 美 惠 次 兵 庫

東京、安田信託株式會社 (大阪支店) 大 正 十 年 十 二 月 死 亡 弘 津 航 太 山 口
 住友銀行(横濱支店) 久 武 勳 兵 庫
 貿易商協信洋行(神戸市) 檜 皮 堯 雄 兵 庫
 住友銀行(大阪本店) 保 賀 喜 三 郎 石 川
 朝鮮銀行 (滿洲四平街支店) 本 城 武 松 兵 庫
 鈴木商店(神戸本店) 堀 内 英 夫 愛 媛
 名古屋、明治銀行 (同市鍋屋町支店) 星 原 壽 治 鹿 兒 島
 南滿洲鐵道株式會社 (大連埠頭事務所) 太 田 改 星 野 保 兵 庫
 大阪株式取引所 井 本 悅 郎 山 口
 茨城縣立商業學校 (水戸市) 伊 藤 一 郎 岐 阜
 池 田 時 郎 高 知
 生 駒 豹 造 福 井

姓名及卒業後ノ状態 (大正十年・第十五回)

大阪朝日新聞社 (本社廣告部)	今井慎一 兵庫	大阪、貿易商吉原定次郎 商店(神戸出張所)	勝浦圭 宮崎
東京、安田銀行神戸支店 (歐米出張)	稻田雄五 大阪	自營、貿易商川原商店 (大阪市)	川原寅 大阪
岡崎市立商業學校	石田猛夫 兵庫	日本硝子株式会社 (名古屋市)	川本喜一 愛知
大阪、日本棉花株式会社 (關西出張所)	石間俊二 靜岡	松垣勝太郎商店(大阪市)	河邊俊 京都
鈴木商店(神戸本店)	板谷對吉 岡山	錦江高等女學校 (鹿兒島市外唐湊)	河野浩 鹿兒島
大阪、藤本ビルアローカ 銀行(廣島出張所)	祝 幸四郎 兵庫	東洋棉花株式会社 (大阪本社)	木下章三 滋賀
住友會社(大阪市)	可部清一 廣島	大日本紡績株式会社 (大阪本社)	菊崎安次郎 大阪
大阪、東洋棉花株式会社 (孟買支店)	開田卯三郎 大阪	大阪野村銀行(大阪本社)	川端志 大阪
大阪、野村證券株式会社 (名古屋支店)	龜山孝平 岡山	京城、朝鮮殖産銀行 (本浦支店)	岸田清淑 大阪
大阪、山口銀行 (神戸支店)	兼清福松 山口	自營、醫藥工業用藥品商 合資會社北村商店 (大阪市)	北村芳朗 大阪
横濱正金銀行 (スウラバヤ支店)	加藤精一 三重	三菱銀行(神戸支店)	清瀬二郎 兵庫
	加藤重生 三重	大正十五年六月死亡	小林德三郎 福島
	笠井幸太郎 岡山	横濱正金銀行(神戸支店)	小林義男 愛知

姓名及卒業後ノ状態 (大正十年・第十五回)

石炭並コム商松尾經夫商 店(廣島市)	小泉 巖 島根	朝鮮銀行(上海支店)	宮崎一 美佐 賈
日本郵船株式会社 (神戶支店)	小松重四郎 長野	東亞キネマ株式会社 (大阪市)	水田重吉 兵庫
神戸、日本毛織株式会社 (播州加古川工場)	窪田萬作 石川	住友銀行(横濱支店)	持永善美 宮崎
住友銀行(博多支店)	熊巳和夫 廣島	名古屋紡績株式会社 (名古屋本社)	毛利可雄 石川
天満織物株式会社 (大阪本社)	栗岡次作 兵庫	大阪、内外綿株式会社 (上海工場)	森田保奈 賈
下關、貝島商業株式会社 (大阪支店)	牧野邦次 兵庫	共保生命保險株式会社 (東京市)	永井恕乎 廣島
南滿洲鐵道株式会社 (大連本社)	松井隆之助 愛知	日本毛織株式会社 (神戸本社)	永井成夫 兵庫
横濱正金銀行(天津支店)	松浪勇治 大阪	岐阜縣大垣商業學校	長井加津良 山口
三菱銀行(京都支店)	三神直三郎 愛媛	大分、二十三銀行 (大阪支店)	長澤方平 大分
岡山縣、倉敷紡績株式會 社(大阪出張所)	三木哲持 兵庫	三井銀行(大阪西支店)	中川不器男 奈良
大正十一年九月死亡	三谷審夫 廣島	東京、有價證券買賣業山 一合資會社(神戸出張所)	中井一郎 兵庫
横濱正金銀行(上海支店)	三塚清三郎 富山	大連汽船株式会社	中村 稅 鹿兒島
大阪朝日新聞社廣告部 (東京支店)	宮田新治郎 福井	神戸、貿易商田村商店 (晚香坡支店)	中村 潔 兵庫

第七章 卒業生

姓名及卒業後ノ状態 (大正十年・第十五回)

南滿洲鐵道株式會社 (大連本社) 中村精一 岡山
 南滿洲鐵道株式會社 (營口驛) 中西幹愛 島根
 十五銀行(兵庫支店) 中西定藏 兵庫
 十五銀行(神戸支店) 中曾根 明長 野
 東洋紡績株式會社 (大阪營業所) 中谷俊雄 大阪
 十五銀行(横濱支店) 横山改 中内子之彌 高知
 住友銀行(大阪本店) 二宮俊二 廣島
 横濱火災海上保險株式會社 (大阪支店) 野村貫之助 兵庫
 住友伸銅鋼管株式會社 (大阪支店) 小笠原房穂 大阪
 日本毛織株式會社 (神戸本社) 小栗吉之助 兵庫
 横濱正金銀行(神戸支店) 大庭慶三 大阪
 三光商會 (大阪府富田林町) 大岩浩 東京

日本毛織株式會社 (神戸本社) 大谷龍雄 鳥取
 大阪野村銀行 (名古屋支店) 岡田武雄 石川
 自營(神戸市) 岡田程介 兵庫
 關西學院高等商業學部(神戸市) 岡本真一 兵庫
 貿易商兼松商店 (神戸本店) 沖 豐治 石川
 藤本ビル(ローカ)銀行 (大阪本店) 奥山一三 京都
 京城、朝鮮銀行 (東京支店) 佐渡 宏島根
 大洋海運株式會社 (神戸市) 佐伯博夫 熊本
 鐘淵紡績株式會社 (兵庫營業部) 坂上和夫 大阪
 住友銀行(大阪上町支店) 酒井利貞 大阪
 香川縣立高松商業學校 眞田忠義 岡山
 三井物産株式會社 (大阪支店) 學士館 清太郎 大阪

第七章 卒業生

住友銀行(大阪上町支店) 澤村 彌 大阪
 貿易商兼松商店 (神戸本店) 瀬能庚子松 兵庫
 大阪、東洋棉花株式會社 (孟買支店) 島 清二郎 徳島
 京都市立第二商業學校 白山源三郎 大阪
 共同貿易株式會社 (神戸市) 須藤由巳 兵庫
 横濱正金銀行 (東京頭取席詰) 吹田和男 奈良
 南滿洲鐵道株式會社 (撫順炭坑) 角田一雄 愛媛
 育英商業學校(神戸市) 岡島改 鈴木正綱 鳥取
 日本郵船株式會社 (東京本社) 田中一郎 京都
 住友伸銅鋼管株式會社 (大阪支店) 田中捨次郎 大阪
 住友銀行(兵庫支店) 高淵芳郎 岡山
 十五銀行(大阪玉造支店) 高木晋一郎 大阪
 大正十五年二月死亡 高橋武夫 岐阜

東京、第百銀行 (大阪支店) 竹原義夫 兵庫
 大正十四年五月死亡 竹村菊惠 高知
 日本生命保險株式會社 (大阪本社) 瀧谷俊一 大阪
 十合吳服店(大阪市) 玉田新太郎 兵庫
 大阪野村銀行(大阪本店) 谷口廣次 兵庫
 山下汽船株式會社 (神戸本社) 富成宮吉 岐阜
 豐田種雄 愛媛
 豐生才治郎 三重
 坪内廣吉 兵庫
 津田恂三 兵庫
 宮崎縣高鍋中學校 辻川新十郎 京都
 京都市立第二商業學校 内海義忠 兵庫
 大阪、日本棉花株式會社 (神戸出張所) 内海義忠 兵庫
 大阪、日本棉花株式會社 (經育支店) 鵜野武雄 兵庫

姓名及卒業後ノ状態 (大正十年・第十五回)

姓名及卒業後ノ狀態 (大正十年・第十五回)

大倉高等商業學校 (東京市) 渡部 寅二 福島
 住友銀行(小倉支店) 渡邊 薫 兵庫
 住友銀行 (大阪西野田支店) 屋本 義次 兵庫
 大阪、日本棉花株式會社 (孟買支店) 山田 文治 愛知
 京都、織物卸商株式會社 山田 速雄 京都
 山田商店(大阪支店) 山田 直之介 福島
 南滿洲鐵道株式會社 (大連本社) 山田 直之介 福島
 布引商業株式會社 (神戸市) 山川 宏 大分
 第一銀行(京都支店) 山口 貞一 兵庫
 市立明石中學校 山本 明 京都
 自營・製水工場 (山口縣熊毛郡虹夕濱) 山本 義雄 福岡
 日本窒素肥料株式會社 (大阪本社) 山野 元造 兵庫
 南滿洲鐵道株式會社 (大連本社) 安盛 松之助 京都
 鳥取縣立商業學校 米田 稔 鳥取

大正十一年七月死亡
 日華紡織株式會社 (上海本社) 吉田 弘 兵庫
 住友信託株式會社 (大阪市) 吉田 茂太郎 香川
 自營・味噌醬油醸造業 (德島縣小松町) 吉本 覺太郎 德島
 東京菓子株式會社 (東京市) 吉本 麟太郎 高知
 神戸、竹中工務店 (大阪店) 由良 基夫 兵庫

特別生
 北京振業銀行 康 寶 志 支那
 美豐銀行(重慶) 廉 寶 恩 支那
 自營・平安精米所(平壤) 鄭 泰 元 朝鮮
 雲南省大理縣公署 楊 寶 昌 支那

十六 大正十一年卒業(第十六回) 二百三十人 外二特別生四人

大阪、日本棉花株式會社 (同市船場支店) 赤井 幹雄 高根
 大阪、伊藤忠商事株式會社 (上海支店) 赤松 清隆 大阪
 三井銀行(神戸支店) 赤塚 武雄 兵庫
 野村證券株式會社 (大阪市) 青木 三治 和歌山
 神戸市立第一神港商業學校 淺田 正造 兵庫
 東京、富士瓦斯紡績株式會社 (大阪出張所) 江口 良夫 大分
 自營・材木卸商合名會社 江村 朋一 山口
 江村商店(小倉市) 藤井 熙 廣島
 難波商山口光太郎商店 (神戸市) 藤井 喜助 三重
 京都帝國大學經濟學部在學 藤木 幸雄 山口
 大阪、伊藤忠商事株式會社 (愛媛縣今治在勤) 藤本 準三 大阪

藤水田造船所(大阪市) 藤田 廣馬 高知
 名古屋銀行(大阪支店) 藤田 正勝 兵庫
 東京、第百銀行 (神戸支店) 藤 吉 紫 福岡
 綿絲商丸水商店(大阪市) 深見 喜三郎 京都
 日本棉花株式會社 (大阪本社) 福井 慶三 兵庫
 自營・古川製紙所 (兵庫縣神崎郡寺前村) 古川 貞次郎 京都
 北海道立函館商業學校 古澤 常次 佐賀
 神戸、貿易商兼松商店 (東京支店) 萩田 健治 兵庫
 橫濱正金銀行 (新嘉坡支店) 濱中 義忠 兵庫
 日本毛織株式會社 (神戸本社) 原田 佐一 兵庫
 春田 伊久藏 大阪

姓名及卒業後ノ狀態 (大正十一年・第十六回)

大阪、貿易商岩井商店 (神戸支店) 橋本孔 三京都
 朝鮮水電株式會社(京城) 橋本進 三重
 長谷川彰 兵庫
 市立神戸商業實修學校 服部鉄一 愛知
 福井縣立敦賀商業學校 服部清彌 滋賀
 服部泰三 京都
 第一銀行(大阪支店) 早川文造 神奈川
 三井銀行(上海支店) 早川登 東京
 岡谷合資會社貿易部 (大阪支店) 林隆介 岐阜
 三菱海上火災保險株式會社(東京本社) 林田金二 福岡
 十五銀行(東京新橋支店) 平井豐一 山口
 東京朝日新聞社 平岡國雄 和歌山
 鴻池銀行(大阪本店) 堀野豐吉 富山

大阪商船株式會社(本社) 堀戸兵次 石川
 大阪、日本棉花株式會社 (同市船場支店) 井上貞造 京都
 自營、成章堂書店 (岡山縣笠岡町) 飯田森 大阪
 三井銀行(大阪支店) 幾田泰 岡山
 東京、第百銀行 (京都支店) 今井道明 廣島
 住友合資會社(大阪市) 今宮秀雄 大阪
 住友銀行(大阪本店) 石黒悌一郎 新潟
 大阪、貿易商岩井商店 (神戸支店) 石濱磐夫 兵庫
 大阪、藤本ビルプロ(經濟) 石井源一 兵庫
 カリ銀行(神戸支店) 學士 石香祐晴 大阪
 藥舖高橋盛天堂 (大阪本店) 伊東不恥男 宮崎
 京都市立第一商業學校 尾三銀行(名古屋本店) 伊東惟芳 愛知

第一銀行(神戸支店) 伊藤關三郎 靜岡
 名古屋銀行 (名古屋南支店) 岩切一郎 衛 大阪
 岩永季昌 熊本
 岩下房人 長野
 岩田三郎 愛知
 東北帝國大學法文學部在學 岩田三郎 愛知
 鈴木商店(神戸本店) 實光 俣 兵庫
 上月誓一郎 三重
 堺、福助足袋株式會社 (大阪支店) 蒲池滿長 崎
 住友銀行 (大阪中ノ島支店) 鎌田章平 徳島
 關西甲種商業學校 (大阪市) 神原謙藏 大阪
 東京、扶桑海上火災保險株式會社(神戸支店) 加納茂三 重
 加藤由治郎 大阪
 鐘淵紡績株式會社 (熊本支店) 金平淡之助 東京

日本毛織株式會社 (神戸本社) 柏木恒鳥 取
 住友銀行(大阪本店) 勝田實鳥 根
 日本生命保險株式會社 (大阪本店) 川端直之助 大阪
 東京、貿易商高島屋阪田株式會社(神戸出張所) 川口武夫 岡山
 朝鮮總督府鐵道局 (京城管理局) 川上 一 島根
 日本陶器株式會社 (名古屋支店) 川瀬孝二 愛知
 京城、朝鮮殖産銀行 (春川支店) 河野益一 山口
 大正十五年四月死亡 河瀬直忠 福岡
 大正十五年一月死亡 菊井義一 兵庫
 長崎紡績株式會社 (大阪營業所) 衣笠豐太郎 大阪
 東京、安田銀行 (大阪支店) 吉祥光四 大阪
 兵庫縣立工業學校 (神戸市) 北川政治郎 大阪
 經濟學士 北川時治 鳥取

十五銀行(神戸支店) 小柳改 北原六郎 福岡
 貿易商岩井商店 (大阪本店) 北尾種次郎 京都
 日本毛織株式會社 (神戸本社) 肥塚信二 兵庫
 東京、東邦電力株式會社 (福岡支店) 兒島悌二郎 佐賀
 山下汽船株式會社 (神戸本社) 小出梅作 新潟
 大阪、山口銀行 (福岡支店) 小手川理平 大分
 南滿洲鐵道株式會社 (大連本社) 香西角三郎 香川
 鐵道紡績株式會社 (兵庫營業部) 近藤正兵 兵庫
 朝鮮殖産銀行 (京城本店) 學士 久保三郎 兵庫
 十合吳服店(大阪本店) 久保田三次 兵庫
 尼崎、日本電線製造株式會社(大阪販賣店) 黒田富二 徳島
 住友銀行(尾道支店) 黒田信男 兵庫
 安田銀行(兵庫支店) 楠田信男 兵庫

住友銀行(神戸支店) 小倉改 楠本安 大阪
 十五銀行(東京本店) 桑田信一 徳島
 岡山縣、倉敷紡績株式會社(大阪出張所) 桑田義良 兵庫
 三菱銀行(東京本店) 桑原芳雄 神奈川
 白營・造酒業 (徳島縣池田町) 前野不二男 兵庫
 毛織物輸入商神崎商店 (大阪市) 眞鍋利一 徳島
 眞下亮一 京都
 住友銀行(京都西陣支店) 増田憲夫 鳥取
 大阪、山口銀行 (京都支店) 的野權太郎 長崎
 日本生命保險株式會社 (大阪本社) 松田繁太郎 兵庫
 大阪海上火災保險株式會社(大阪本社) 松原千秋 山口
 辰馬汽船株式會社 (西宮市) 松本一郎 愛媛

姓名及卒業後ノ状態 (大正十一年・第十六回)

川北電氣企業社 (大阪本社) 松村彌二郎 大阪
 住友銀行(名古屋支店) 松岡文雄 三重
 松山善高 大阪
 日本郵船株式會社 (神戸支店) 三輪松二郎 兵庫
 日本窒素肥料株式會社 (大阪本社) 森川正樹 福岡
 住友銀行(大阪本店) 森川芳夫 兵庫
 大阪、山口銀行 (神戸支店) 森田一 愛媛
 灘商業銀行 (兵庫縣御影町) 守谷香苗 愛媛
 豊岡火災保險株式會社 (大阪市) 元木正春 大阪
 貿易商村上商會(神戸市) 村上輝正 岡山
 川北電氣企業社 (大阪本社) 村松英一郎 長崎
 日本郵船株式會社 (ホノル、支店) 村尾保愛媛

辰馬汽船株式會社 (西宮市) 睦好安夫 兵庫
 貿易商兼松商店 (神戸本店) 永井孝次郎 大阪
 永井清一 大分
 朝鮮總督府鐵道局(京城) 永井保周 茨城
 大阪、鴻池銀行(同市泉尾支店櫻川出張所) 永谷芳介 愛知
 大阪、山口銀行 (同市西支店) 長澤總夫 東京
 神戸、鈴木商店 (子キサス出張所) 長山泰憲 大阪
 十五銀行(神戸榮町支店) 内藤龜一 兵庫
 兵庫縣御影、灘商業銀行 (神戸井合支店) 中巻弘 兵庫
 大阪、藤本ビルアローカ1銀行(神戸支店) 中圓尾勇雄 兵庫
 大正十二年十一月死亡 中村重次郎 青森
 神戸、日本毛織株式會社 (播州印南工場) 中村延孝 鳥取
 第百銀行(東京本店) 中村至信 福岡

姓名及卒業後ノ状態 (大正十一年・第十六回)