江戸花俳優貝尽

207
212

国立国会図書館　　江戸花俳優贔屓 : 3巻 207-212

ガラス使用

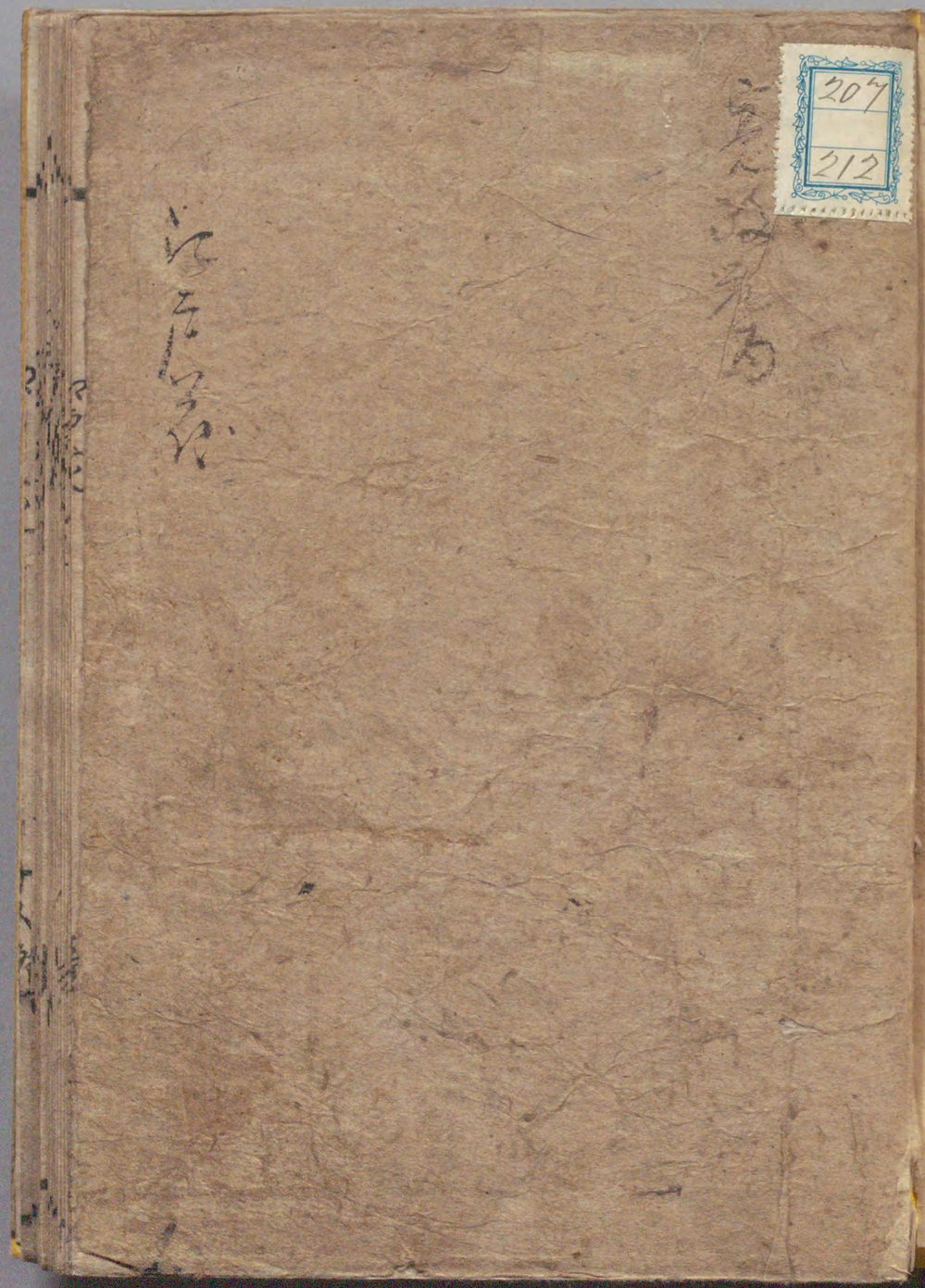

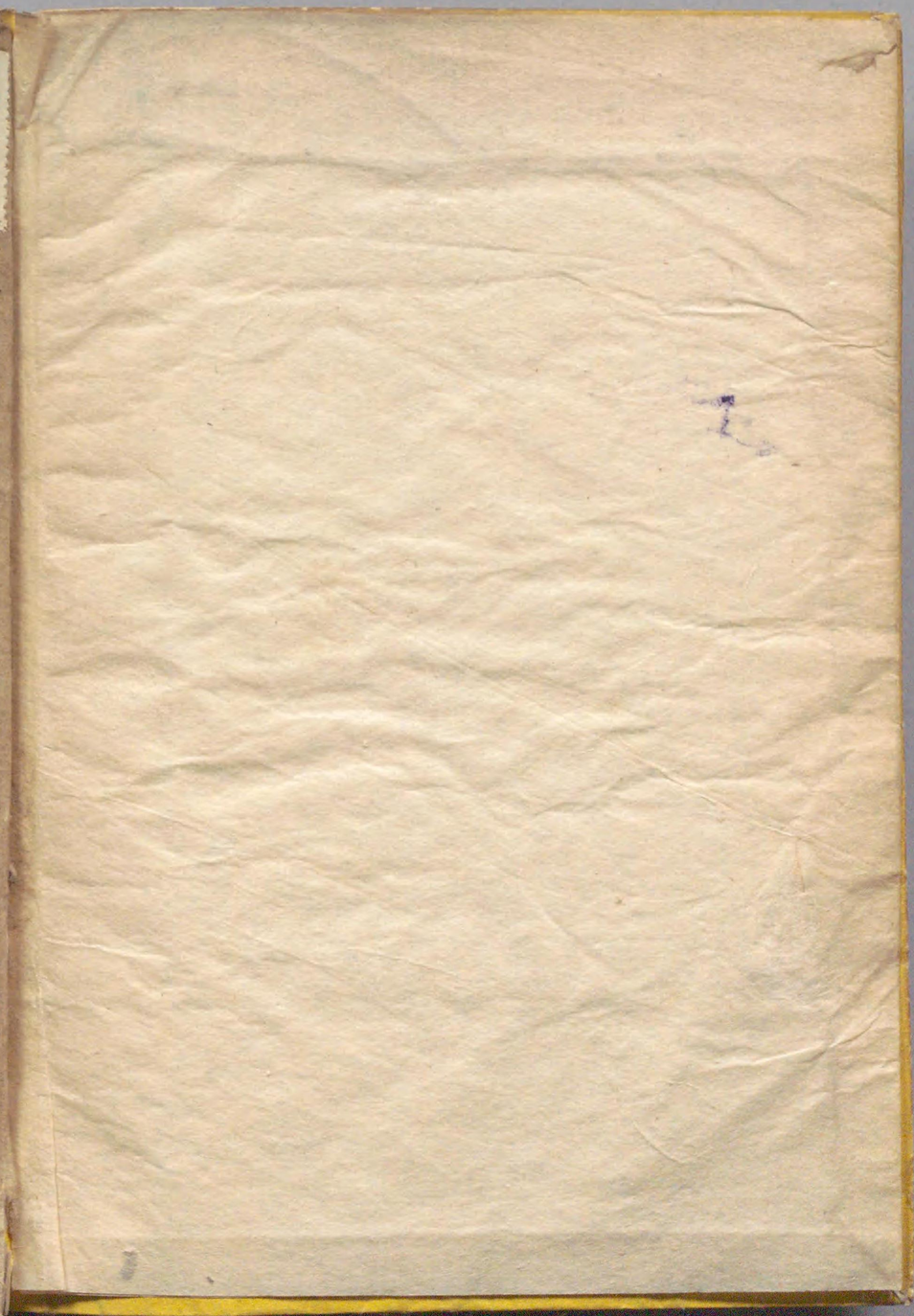

国立国会図書館　　江戸花俳優贔屓 : 3巻 207-212

ガラス使用

三才圖繪曰漢哀帝建延年中男化して女と
なるとや月令に雀鳥入海中蛤となる娘
開帳に往て花姫となるの得か蓋し長居
の角細工は女化して男となり似と山のよの
蒔化姫は男化して女の如し是を内氣なる
息子に就しうれを俠なる娘に比すをる
まく助六ゆたましいくらべして楊貴が殺中
小さいて客と女郎乃繪をてぐつて當時
の繪北おしまに至るを三年艾の藥力と路考
艾の功能にして通の根切病切呼々赤なんなる
あしばんは赤なの命ぶれ其ばるけ
いとふ

国立国会図書館　江戸花俳優贔屓：3巻 207-212

ガラス使用

国立国会図書館　　江戸花俳優贔屓 : 3巻 207-212

ガラス使用

国立国会図書館　江戸花俳優贔屓 : 3巻 207-212

ガラス使用

国立国会図書館　　江戸花俳優贔屓 : 3巻 207-212

ガラス使用

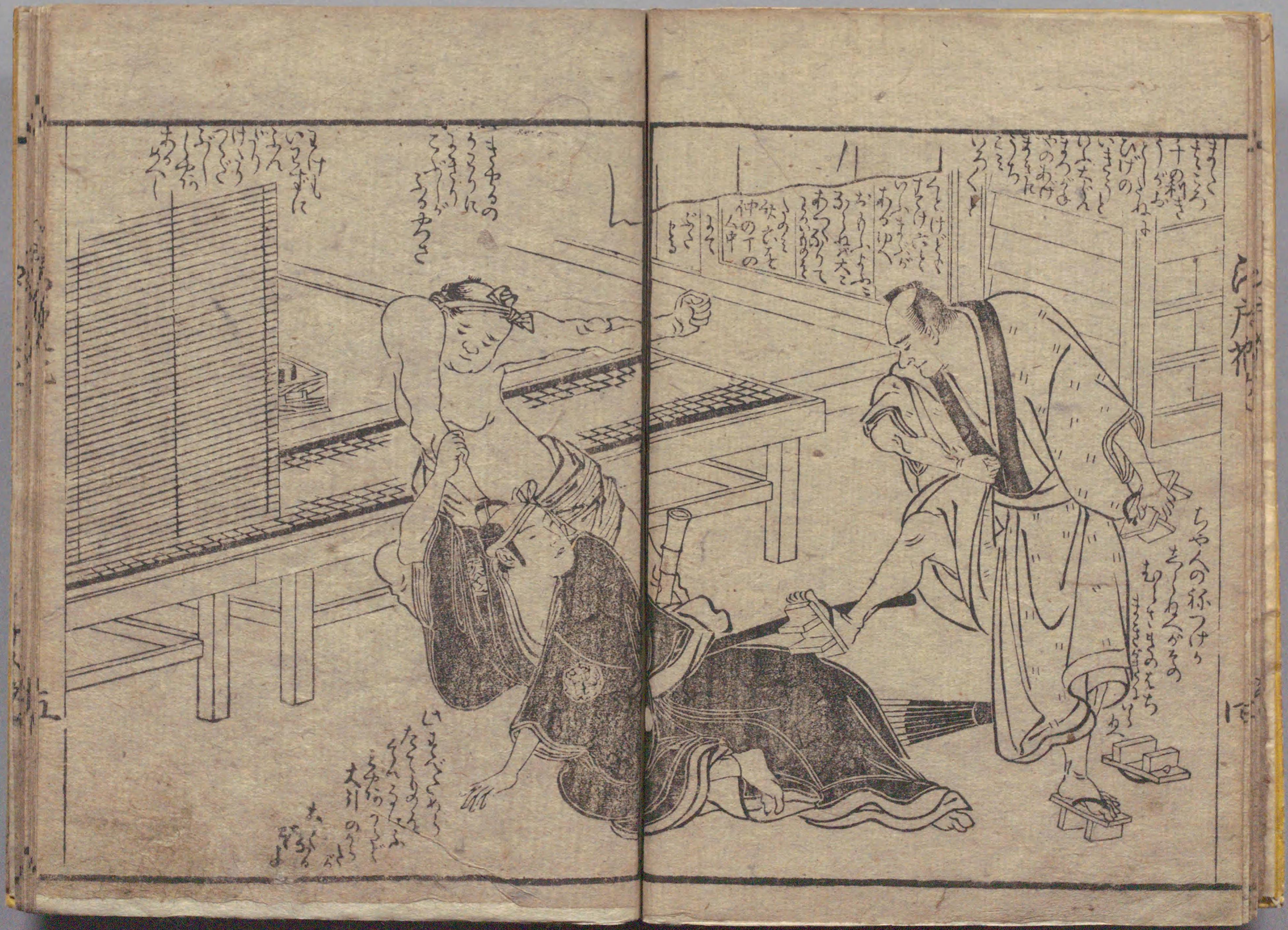

国立国会図書館　江戸花俳優贔屓 : 3巻 207-212

ガラス使用

国立国会図書館　江戸花俳優贔屓 : 3巻 207-212

ガラス使用

国立国会図書館　江戸花俳優贔屓 : 3巻 207-212

ガラス使用

国立国会図書館　江戸花俳優贔屓 : 3巻 207-212

ガラス使用

国立国会図書館　江戸花俳優贔屓：3巻 207-212

ガラス使用

国立国会図書館　　江戸花俳優贔屓 : 3巻 207-212

ガラス使用

国立国会図書館　江戸花俳優贔屓 : 3巻 207-212

ガラス使用

国立国会図書館　　江戸花俳優贔屓 : 3巻 207-212

ガラス使用

国立国会図書館　江戸花俳優贔屓 : 3巻 207-212

ガラス使用

国立国会図書館　江戸花俳優贔屓 : 3巻 207-212

ガラス使用

国立国会図書館　江戸花俳優贔屓 : 3巻 207-212

ガラス使用

国立国会図書館　江戸花俳優贔屓：3巻 207-212

ガラス使用

207
212

国立国会図書館　　江戸花俳優贔屓 : 3巻 207-212

ガラス使用

国立国会図書館　　江戸花俳優贔屓 : 3巻 207-212

ガラス使用