

14. 5-550



1200501217656

5

550



始



14.5
550

昭和十一年四月

本願寺派社會事業便覽

本願寺派社會事業協會



本願寺派社會事業便覽

本願寺派社會事業協會



總裁 大谷光明 猥下



蘇 隸 大谷光圀 不

執行 千葉 康之

執行 高木 俊一

執行長 前田 徳水

三財團理事長 長尾 雲龍

社會部長 縮川 規城



幹行 高木 勉一

幹行 千歳 謙之

幹行 長 前田 泰水

幹行 長 藤川 辰雄

三根 國 康 長 長 星 雲 階



大法主下院へ奉つて
本願寺北御堂診療所第二診察室

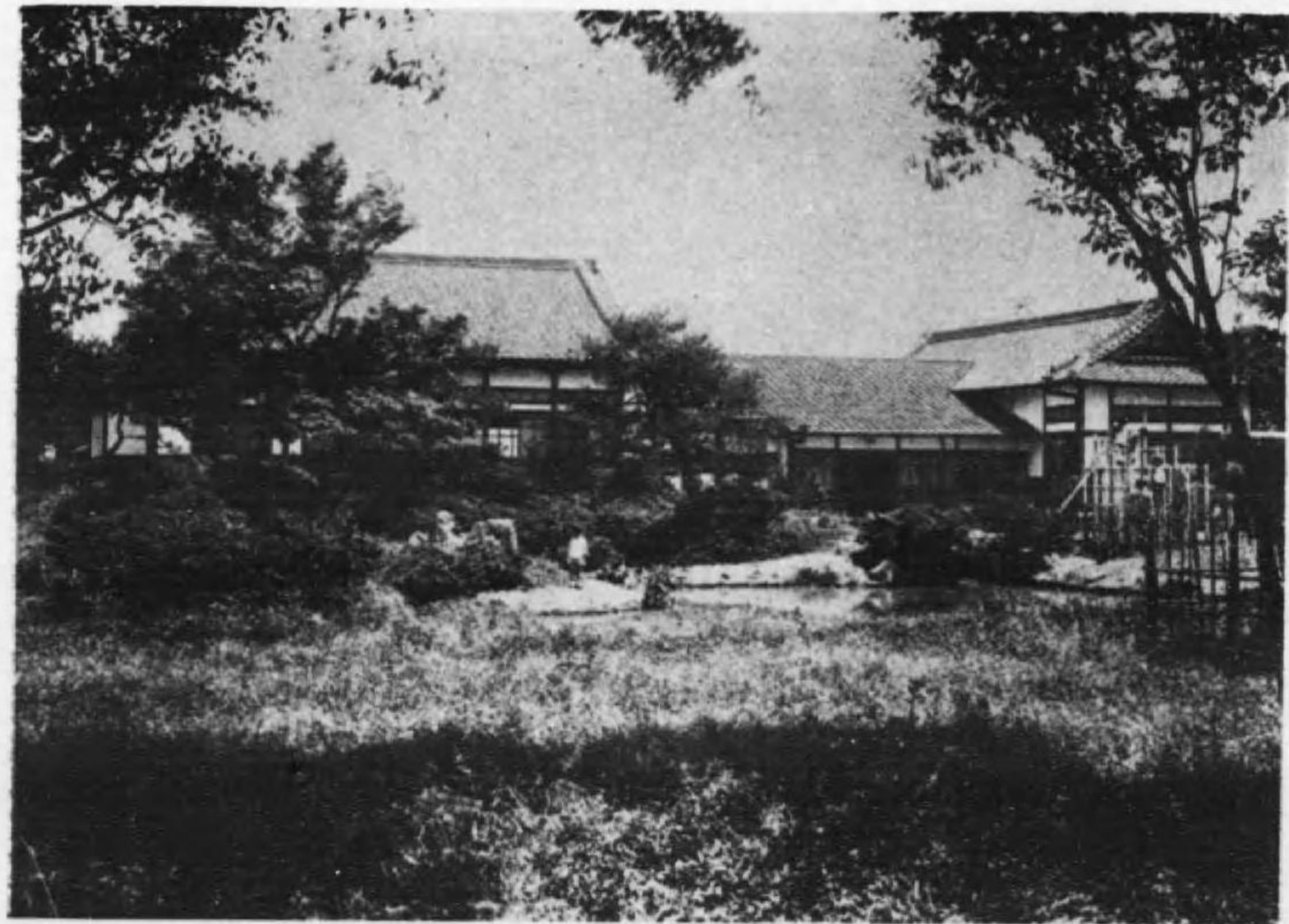

山西保育園全景

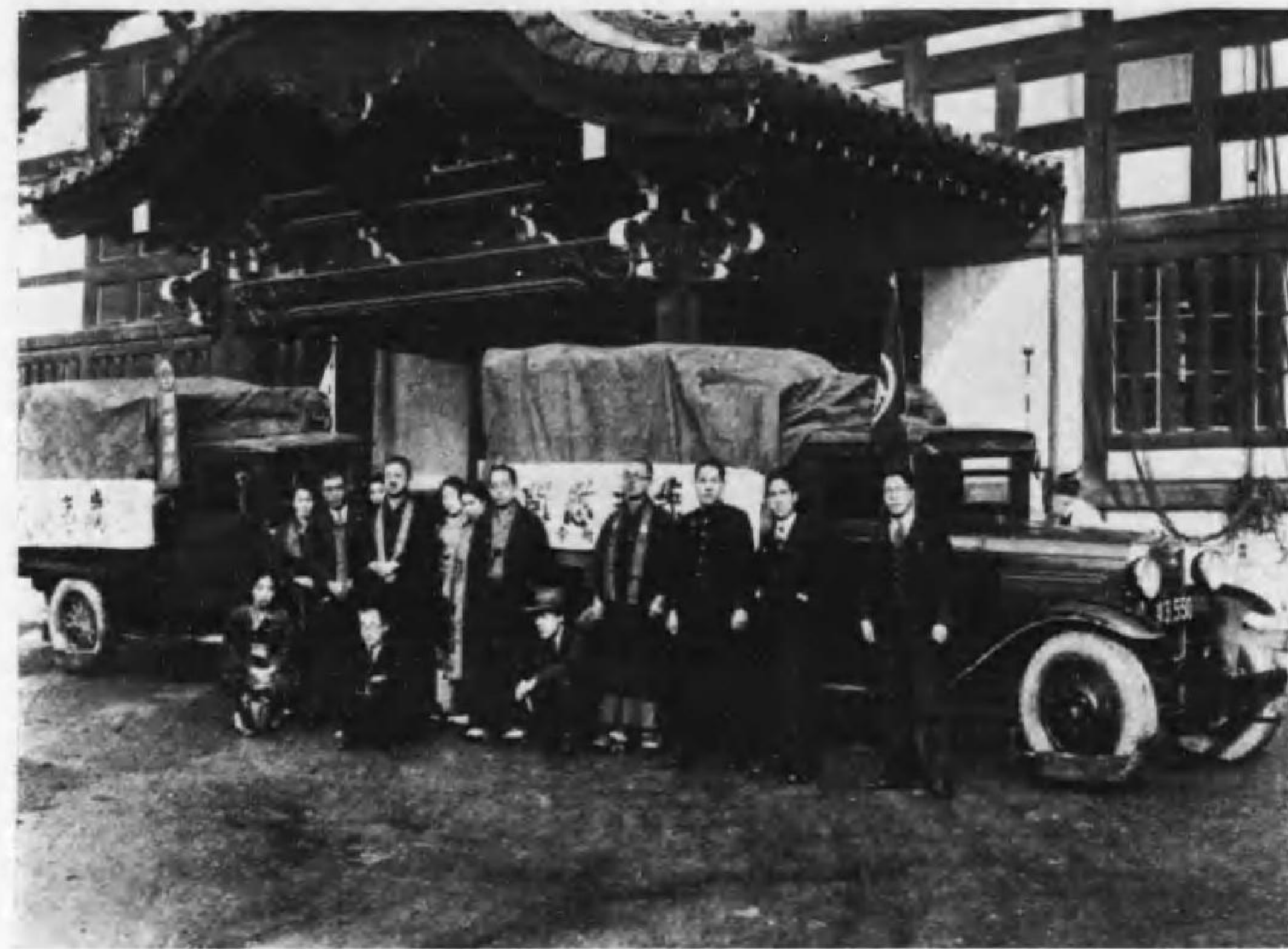

本願寺歲末慰問



本願寺派社會事業協會發會式



深川佛教會歲末兒童保護園



本願寺一如會第六期地方委員

廣島育兒院



廣島育兒院
保育實況



廣島保護院



本願寺常照園講堂



一六條診療所



本願寺成功館全景

本願寺常照園全景



仁風會館全景



和光兒童園

服業治産會
室外體操



服業治産會全景



照和寮全景



14.5-150

緒 言

近年我國の社會事業施設は公私經營共に著しく發達して人類の社會生活に於ける諸種の缺陷を補正善導して理想的社會の建設に向つて盡瘁しつゝあるのであるが殊に最近數年間に於ける社會狀勢の急激なる推移變遷は政治的に經濟的に將又思想的にも幾多の困難なる社會問題を惹起して國民の社會生活上に於ける不安と暗影は益々深刻の度を加へると共に、之が對策として諸般の社會事業施設の重要性が強調せられ、朝野を擧げて之が實施普及に努力せられた結果、今やその内容形式共に充實整備し隔世の感を呈するに至つたのである。

惟ふに社會事業の正しき進展は單に形式的なる物質的救恤の工作のみにては達成せらるべきものではなく、宗教的熱意に基く精神的指導に俟つところ大なるものあるは多言を要しない。即ち各種教團が此社會事業に進出する所以の存するところにして、吾人民衆教化指導の大任を有する宗教家の責務は一般社會事業施設の短を補ふに、宗教的信念の涵養、人間個性の獨立性と自尊心の培養に努めなければならぬ。かくしてこそ斯業の健全なる進展は期待せられるのである。

教團の行ふ社會事業は云ふまでもなく大法宣布の報恩行であり、民衆教化を



大津長等保育園にて

第五回乳幼児健康相談所實況



西山別院にて

根抵とするものでなければならぬが今や我國の現状は斯業への教團の進出、宗教家の社會的活動を期待するところ頗る大なるものがあるに鑑み、眞俗二諦の教旨を奉ずる本派教團人は遠く教團並に寺院成立の歴史を顧み、深く時代の趨勢を洞察して、時機相應の社會事業を行ひ、寺院をして隣保親和の中心たらしめ、充分にその機能を發揮して共存共榮の明朗なる社會の顯現に努力し、以て報國の誠を盡すべきである。

一ヶ寺一事業は我教團社會事業の指標である。昨春斯界の鼻祖たる我が明如上人三十三回忌御法要を記念して、斯業従事者の連絡提携を目的とする本願寺派社會事業協會の創立を見、之を機會に派内事業施設の増加と内容充實に於て一段の躍進が認められるけれども、一萬二千の寺院説教所數に比する時、猶前途遼遠の憾が深いのである。

本便覽を編輯せる目的は本派社會事業の現勢を表示し内外關係者相互の連絡提携の具に供するのみならず、更に寺院本來の使命たる隣保機能の啓發に資せむとするに外ならないのである。

昭和十一年八月

本願寺教務局社會部長

緇川 澁城

凡 例

一、本便覽は昭和十年度本派社會事業現勢調査報告を基礎とし、昭和八年度發行の本願寺社會事業便覽第六輯を參考として編纂したものである。

一、本便覽は事業を隣保、醫療、保育保護、救護、融和、社會教化の七項目に分類し更に之を細別した。

但し關係事業の項目には本派關係者參與の各種事業を記載した。

一、卷末に社會事業従事者名簿、社會部關係諸規定、府縣別事業數一覽表等を輯録した。

一、本派社會事業施設並に社會事業従事者にして本便覽の記載に漏れたるもの、或は報告不備にして記載省略の已むなきに至りたるもの尙尠しとしない、今後は進んで詳細報告せられんことを希望する。

目次

| | |
|-------------|-----|
| 本願寺社會部 | 一 |
| 大日本佛教慈善會財團 | 二 |
| 本派本願寺一如會 | 二 |
| 本願寺派社會事業協會 | 四 |
| 築地本願寺社會部 | 四 |
| 本派本願寺保姆養成所 | 五 |
| 龍谷大學社會事業研究所 | 五 |
| 隣保事業 | 九 |
| 醫療事業 | 二二 |
| 保育事業 | 二九 |
| 本派認可保育園 | 二九 |
| 本派未認可保育園 | 三三 |
| 保護事業 | 三三 |
| 釋放者保護 | 101 |
| 救護事業 | |
| 少年保護 | 二九 |
| 少年救護 | 三六 |
| 兒 | 一四一 |
| 老 | 一四六 |
| 助 | 一四八 |
| 軍事救護 | 一五〇 |
| 簡易宿泊 | 一五一 |
| 職業紹介 | 一五三 |
| 組合 | 一五四 |
| 葬 | 一五五 |
| 產 | 一五六 |
| 授 | 一五九 |
| 融和事業 | 一五九 |
| 社會教化事業 | 一六七 |
| 社會教育 | 一六七 |

便覽

| | | | |
|------------|-----|----------------|----|
| 特殊教育 | 一七九 | 執行所事務規定第十條 | 一 |
| 人事相談 | 一八七 | 輔導使規程 | 一 |
| 社會教化 | 一九三 | 輔導使輔導使補々任規定 | 一 |
| 敬老事業 | 二〇〇 | 輔導使輔導使補推薦手續 | 二 |
| 本派關係事業 | 二〇七 | 刑務所教誨事業研究所規定 | 二 |
| 保育事業 | 二一五 | 刑務所教誨事業研究所職制 | 三 |
| 季節保育園 | 二二五 | 少年保護事業研究會規程 | 三 |
| 社會事業從事者名簿 | 二三五 | 社會事業調查會規程 | 四 |
| 本願寺輔導使 | 二七一 | 本願寺派本願寺保姆養成所規則 | 四 |
| 刑務教誨師 | 二七五 | 佛教保育園規定 | 六 |
| 一如會地方委員 | 二八二 | 佛教保育園旗制定 | 七 |
| 本派出身方面委員 | 二八五 | 本願寺派社會事業協會々則 | 七 |
| 本派出身少年保護司 | 二八七 | 本願寺派社會事業協會支部規定 | 九 |
| 本派出身少年教護委員 | 二八九 | 本派本願寺一如會々則 | 九 |
| 本派出身社會教育委員 | 二九〇 | 築地本願寺社會部規定 | 一〇 |
| | | 築地本願寺社會部事業所規定 | 一一 |
| | | 府縣別事業數一覽表 | 一一 |

附錄
 社會部關係規定
 教務局社會部規定

本願寺社會部

所在地
役員
事務

京都市堀川通本願寺執行所
所管執行 高木俊一、社會部長 細川汎城、贊事一名、録事二名、雇二名、出仕六名、用係二名
社會部へ社會的施設ニ關スル事務ヲ擔任シ左ノ事項ヲ掌ル（執行所事務規定第十條）



刑務教誨事業研究所 本願寺派社會事業協會
本派本願寺一如會 本派本願寺保母養成所

沿革
算

四〇、六六圓一五錢
大正十一年四月一日執行所教務部内ニ社會課ヲ特設シ其後教學部ニ屬セシガ大正十五年七月教學部ハ教務部ト學務部トニ分離シ社會課ハ教學部所屬トナリ教務部長岡部宗城、社會課主事深井惠照就任ノトコロ、昭和二年四月二十一日附一部ヲ編成、社會部ト稱シ同時ニ藤音得忍部長就任、昭和四年九月山崎精華部長就任ス、昭和六年四月教示、教務局社會部トナリ同時ニ日曜學校幼稚園ヲ併セ所管スルコト、ナリシガ、後日曜學校ハ教務局布教部ニ移管セラレ、昭和八年九月梅山英夫部長就任、同九年四月中神文雄部長就任、同

備考

十年十月細川汎城之ニ代リ今日ニ至ル
「社會部規定」參照

大日本佛教慈善會財團

所在地 京都市下京區區堀川通花屋町下ル門前町一番戸

設立 明治三四、九、二一

經營主體 財團法人

代表者 長尾雲龍

主任 八尋慈薫

概況 事業種別

貧困者施療、孤兒貧兒養育、細民教育、罹災救助、感化、免囚保護、布教費補助、學校補助、其他必要ナル社會福祉ニ關スル事業

經費

基金 一、一五一、九八六圓八〇錢

豫算 六五、五九四圓四六錢

沿革

本願寺第二十一世明如上人ハ夙ニ慈善事業ニ御留意アリ佛教徒ノ濟世の活動ハ慈善事業ヲ以テ第一トナストノ御趣意ヲ以テ茲ニ本財團ヲ設立セラル
創立以後今日ニ至ル數十年來地方ニ於ケル貧困者施療其他各種ノ社會救濟事業團體ニ對シテハ相當補助獎勵ヲナシ、本財團直接ニ經營スル事業モマタ少ナカラズ、明治三十五年廣島市ニ於テ育兒院、保護院、感化院ヲ設ク（但シ感化事業ハ其後廣島縣ニ移管ス）大正十五年京都市ニ於テ人事相談所及六條診療所ヲ開設シ兼テ兒童健康相談ヲナス、昭和四年東京ニ於テ猿江善隣館ヲ新設シ、教育、經濟、體育、諸般ニ亘リ社

會事業ヲ經營ス、此外臨時事業トシテ明治三十七八年戰役ニ際シテハ軍人戰歿者遺族並ニ出征家族貧困者救恤金ノ寄贈ヲ初メ軍隊布教等ニ出費セシノミナラズ、明治三十八年ヨリ大正四年ニ至ル間京都ニ於テ軍人遺孤養育院ヲ開設セリ、又時代ノ要求ニ鑑ミ明治三十七年ヨリ大正七年ニ至ル間京都ニ於テ看護婦養成所ヲ開設シ、其他、東京、大阪、京都ニ於テ社會事業研究所ヲ、東京、大阪ニ於テ少年保護事業講習會ヲ開催スル等適宜種々施設事業ヲナシ來レリ

本派本願寺一如會

所在地 京都市六條通 本願寺社會部内

事業種別 融和事業

設立 大二三、一〇

役員 會長 前田徳水
常務理事 福川規城

概況 本會ハ親鸞聖人ノ教義ニ基キ専ラ人類相愛ノ精神ヲ普及シ社會ノ安寧ト文化ノ向上ヲ圖ルヲ以テ目的トシ此ノ目的ヲ達スル爲ニ左ノ事業ヲ行フ「一如會々則參照」

- 一、集會 —— 事業運営ニ關スルモノ ——
- イ、評議員會
- ロ、參與協議會
- ハ、地方委員會
- ニ、研究會
- ホ、懇談會
- 二、講演會、講座

六、育英事業

- イ、育英生學費補助
- ロ、學生修養會
- 七、奨助助成事業
- イ、支部補助
- ハ、事業施設補助
- 八、國民融和日特別事業施設
- 九、調査

豫算 一〇、六〇〇圓

和歌山教區一如會

所在地 和歌山市鷺森 本願寺別院

代表者 小林唯乘

兵庫教區一如會

所在地 神戸市四番地二丁目 佛教會館内

代表者 藤井玄瀛

安藝教區一如會

所在地 廣島市寺町 本願寺別院内

代表者 林 嶺信

山口教區一如會

所在地 山口市大正通榮町 山口會館内

代表者 井上徳命

奈良縣昭和會

所在地 奈良三條町 淨教寺内

代表者 松原達藏

イ、公開講演會

- ロ、各講習會ニ融和講座併設
- 夏期佛教講習會 安居講習會 婦人會講習會
- 佛教青年會講習會 女子佛青講習會 保育講習會
- ハ、得度習禮所融和講座
- ニ、各學校融和講座
- 山立學校 佛教學院 布施研究所 保母養成所
- 三、文書宣傳
- イ、一如叢書 第三輯
- ロ、一如會要覽
- ハ、機關紙「一如」年五回以上
- ニ、一如讀本發刊
- ホ、教界一欄融和講座
- ヘ、婦人、日研、佛青、響流誌上宣傳

四、婦人講習會

婦人融和事業指導者講習會（婦人部ノ基礎強化）
生活改善文化講習會
融和思想普及講習會

五、研究講習會

- イ、内部自覺指導者講習會、（府縣團體ト協力シテ）
- ロ、農繁期託兒所巡回指導講習會
- ハ、各地短期講習會
- ニ、寺院僧侶研究懇談會
- ホ、一般並信徒研究懇談會

本願寺派社會事業協會

所在地 京都市六條通 本願寺執行所内
事業種別 聯絡統制機關

會長 前田徳水

副會長 高木俊一 長尾雲龍

概況

本會ハ會員相互ノ聯絡提携ヲ圖リ眞宗教義ニ基キテ社會事業ノ振興ニ努ムルヲ以テ目的トシ左ノ事業ヲ行フ

- 一、機關誌ノ發行並ニ社會事業ニ關スル圖書ノ刊行
 - 二、社會事業ノ調査研究
 - 三、社會事業ニ關スル研究會、協議會、講習會ノ開催
 - 四、派内社會事業従事者及團體ノ表彰
 - 五、派内社會事業ノ獎勵
 - 六、社會事業従事者ノ養成
 - 七、社會事業ニ關シ本山ノ諮問ニ應ジ若クハ建議ヲナスコト
 - 八、其他理事會ニ於テ必要ト認メタル事業
- 本會ノ會員ハ正會員、贊助會員、名譽會員ノ三種トス

經費

豫算 五、五三八圓六五錢

財源 會費、補助金、寄附金其他

備考 「本願寺社會事業協會々則」參照

四

築地本願寺社會部

所在地 東京市京橋區築地三丁目一番地 築地本願寺内
設立 大正四、四、一

經營主體 築地本願寺

代表者 藤音得忍

主任 柘植慈想

概況 事業種目 「築地本願寺社會部規定」參照

- 一、幼兒保育事業
- 二、和光童園、紅東學園、和田堀兒童園、築地本願寺歲末兒童保護園
- 三、隣保事業
- 四、仁風會館、深川佛教會館
- 五、少年保護事業
- 六、職業紹介
- 七、職業紹介
- 八、職業紹介
- 九、職業紹介
- 十、職業紹介
- 十一、職業紹介
- 十二、職業紹介
- 十三、職業紹介
- 十四、職業紹介
- 十五、職業紹介
- 十六、職業紹介
- 十七、職業紹介
- 十八、職業紹介
- 十九、職業紹介
- 二十、職業紹介

經費

豫算 五、三〇〇圓

財源 本山補助、築地本願寺支出金、各種補助金、事業收入等

備考 約五〇〇圓

龍谷大學社會事業研究會

所在地 龍谷大學社會學研究室

設立 昭一〇、四

經營主體 龍谷大學社會學會

代表者 宮城敏夫

主任 海野幸徳

概況 顧問五名、幹事二名、會員六〇名

社會事業ノ根本原理及ビ其ノ實際的方面ノ研究ヲ目的トシ左ノ事業ヲ行フ

- 一、例會 毎月一回開催
- 二、講習會及講演會
- 三、實地研究調査及見學
- 四、會報ノ發行

經費

豫算 一〇〇圓

財源 會員分擔及本山補助

沿革

大正十二年九月帝都大震災ニ際シ本願寺ハ臨時救濟事務所ヲ設置シテ各種ノ施設ヲナシ應急救護ニ全力ヲ舉ゲタルガ大正十四年ニ至リ東京市内外ノ施設漸次回復シタルヲ以テ同年三月末ヲ以テ同事務所ハ閉鎖セラレタリ、然ルニ之等應急施設中ニハ地方ノ情況、事業ノ性質上永續ヲ必要トスルモノアリタルニ依リ同年四月一日新ニ社會部ヲ新設シ之ガ整備充實ヲ計ルコト、ナリ爾來益々内容整備擴充ヲ計リ以テ今日ニ及ベリ

備考

經營關中豫算額トアルハ本部ノミヲ含ム

本表ハ本部ノミニ付記載セルモノニシテ各事業ニツイテハ各部參照ノコト

本派本願寺保姆養成所

所在地 京都市東山區東山七條 京都高等女學校内

設立 昭五、四

經營主體 本派本願寺

代表者 細川汎城

主任 原 俊雄

概況 従事員所長一名、教員一五名、主事一名、保育助手三名、佛敎主義ヲ以テ幼稚園又ハ託兒所ノ保姆ヲ養成ス、入學金二圓

授業料六〇圓 「保姆養生所規定」參照

經費

豫算 四、一八八圓

土地、建物、設備ハ京都高等女學校及京都幼稚園ヲ借用ス

沿革 昭和五年四月十四日京都府ヨリ設立認可、歴代本願寺社會部長所長ニ就任、卒業生二四九名

五

磷保事業

猿江善隣館

所在地 東京市深川區住吉町一丁目九番地

事業種別 隣保事業

設立 昭五、四

經營主體 大日本佛教慈善會財團

代表者 長尾雲龍

館長 藤野井行仁

概況 從事員館長一名、主事三名、主事補二名、館醫一名、教諭一名、保姆六名、看護婦一名、囑託二二名

一、兒童部

乳幼児健康相談並訪問。猿江善隣館幼稚園。善隣館金澤保育園。兒童遊園。兒童圖書館。コドモ會。講習會。コドモ銀行。珠算會。職業指導會。夏期臨海學校。

二、教育部

藤影女學校。映畫會。母姊會。成人文庫。信仰座談會。講習會。講演會。

三、經濟部

授産部。バザー貯金組合。白米廉賣。勞働紹介。職業紹介。勤勞婦人會。

四、社會部

ケースワーク。特許相談。法律相談。人事相談。教育相談。少年保護。不良兒保護。

五、社交部

趣味の會。旅行の會。各種クラブ

經營

豫算 三六、二四九圓(昭和十一年度)

財源 大日本佛教慈善會財團支出金、官私團體助成金、其他

土地 一、一三七坪

建物 本館鐵筋コンクリート三階建。遊藝場木骨鐵網モルタル建、授産部二階建一棟、臨海場木造二階建三棟

沿革

本館ハ東京附近ニ於ケル最初ノ隣保館トシテ設立サレタルモノニシテ「善隣」ノ名稱ハ故澁澤子爵ノ命名ナリ、當初財團法人協同會ノ經營ニ屬シ大正十一年六月一日深川區猿江裏町(其後深川區住吉町ト町名改稱)ニ設立開館セラレシヲ以テ始メトス。然ルニ開館後一年餘ニシテ大震災ニ遭ヒ烏有ニ歸ス當時財團法人同潤會ガ本館附近ノ不良住宅四區一帯ノ改良ヲ企劃シアパート建築ノ關係上、住民ノ教化、保健經濟的施設等ヲ統一的行フコト、ナリ、昭和二年五月善隣館敷地及建物一切ヲ協同會ヨリ譲渡ヲ受ケ直ニ鐵筋コンクリート三階建三百五十坪ノ隣保館ノ建築ニ着手シ同五年四月竣工復興ヲ見ルニ至レリ

猿江善隣館ノ經營ニツイテハ當館ガ單ニアパート居住者ノミナラズ廣ク附近一帯ヲ對象トスル關係上其經營ノ圓滑ヲ圖ル爲本館ノ經營ヲ本願寺ニ委託スルコト、ナリ從ツテ大日本佛

六、體育部

劍道部。庭球部。卓球部。ラヂヲ體操ノ會。

七、診療部

あそか病院委託。兒童愛護會健康相談所。

(各部門參照)

救慈善會財團ガ其ノ街ニ當リ昭和五年四月事業開始、年々發展シテ今日ニ至レリ

深川佛教會館

所在地 東京市深川區富岡町一ノ二九

事業種別 隣保事業

設立 大一二、一〇、一八

經營主體 築地本願寺社會部

代表者 藤音得忍

主任 狩野獲麟

概況 從事員主任一名、保母三名、助手一名、園醫二名、書記一名、小使一名

事業種目

- 一、保育部 昭和九年度取扱延人員二、〇九八名、一ヶ月平均取扱數九六名
- 二、教化部 母ノ會(取扱延人員六三二名、少年少女俱樂部(取扱數一、四八九名)、求道法話會(二、一二四名)、精神文化會(一、五九六名)、臨時講演會(一、二一〇名)各種講習會(一五四名)、人事相談(二三二名)、兒童文庫(取扱一、二三〇名)、文書發行數(六、〇〇〇册)

豫算 五、〇〇〇圓

財源 事業收入、築地本願寺社會部交付金、寄附金

土地 東京市公園地借用

建物 一五〇坪(三五、〇〇〇圓)

仁風會館

所在地 東京市荒川區三河島町八ノ一四〇〇

事業種別 隣保事業

設立 大一二、一一、一一

經營主體 築地本願寺社會部

代表者 藤音得忍

主任 佐々木英之

概況 從事員主任一名、保母四名、教師二名、助手一名、囑託三名

事業種別

- 一、幼稚部 (保育參照)
- 二、少年部 學習指導部。在籍數三二名。兒童圖書室、藏書數七〇〇册餘
- 三、教化部 定例説教其他講演會、講和會等
- 四、裁縫部 日平均一五名、延人員四、一四五名
- 五、健康相談部 一回平均三一名、毎土曜日開催
- 六、人事相談部 取扱人員三八名、延人員四二名
- 七、助葬部 取扱人員二八名、葬具貸與、葬祭取扱
- 八、生花部 出席數一二名、延人員七八五名、每週一回
- 九、書道部 每週二回開催、一回平均一八名
- 十、臨時事業 歲末診療、衣類給與、のし餅供養等開設

豫算 六、五三〇圓

財源 事業收入、其他助成金

土地 二九〇坪

建物 一八五、五坪

設備 ビアノ、オルガン、其他事業ニ必要ナル器具類

沿革 大震災直後本派本願寺ハ罹災民救済バラツクノ一棟ヲ借用シテ應急的託兒事業ヲ開始シ同十三年三月東京府ノ委託事業トナリ、大震災善後會ヨリ會館建築資金トシテ三萬圓ノ交付ヲ受ケ同年十月現在地ニ新築會館ノ落成ヲ見タリ、依ツテコ、ニ從來ノ諸事業ヲ移轉シ事業ノ進展充實ヲ計ル一方、隣保體系トシテ必要ナル諸事業ヲ逐年増設シテ現在ニ及ベリ

昭和學園

所在地 山形縣米澤市住吉町 長福寺内

事業種別 隣保事業

設立 昭四、五、二五

經營主體 個人

代表者 山口義隆

主任 同

概況 從事員園長一名、保母及助手三名、看護婦一名、産婆一名、常設保育、日曜學校、青年會、青年夜學會、公民常識、授産無料トラホーム治療、無料共同理髮、生業資金貸付、出産相

基金 五〇〇圓

豫算 經常費一、六八七圓、特別會計七〇〇圓

財源 會費、補助金、寄附金等

建物 目下建築計畫中

沿革 大正八年地方改善ノ目的ヲ以テ日曜學校ヲ開設、成績良好ニシテ漸次發展シ現在ノ如ク事業擴張ス、目下長福寺内ニ假設中ナルモ佛教會館ヲ建設スル豫定ナリ

日出善隣館

所在地 福井市日出下町三二番地

事業種別 隣保事業

設立 昭五、一、

經營主體 本願寺福井別院

代表者 梅山英夫

主任 波多野正雄

概況 從事員七名

事業種目

- 一、保育部 幼兒保育、委託者會、貯金獎勵、家庭訪問
- 二、少年部 學習輔導、子供の會、圖書閱覽
- 三、女學部 裁縫技藝ヲ主トスル子女教育、修養クラブ
- 四、教化部 精神講和、講演會、娛樂會、主婦ノ會、講習會
- 五、相談部 相談指導、保護救済、斡旋紹介、婦人宿泊

(各部門参照)

經營
 基金 恩賜基金一〇〇圓
 豫算 三、七三〇圓
 財源 補助金、寄附金、經營者支出金
 土地 二二三坪
 建物 九三坪
 設備 保育室、遊戯室、事務室、應接室、使丁室、便所、集會室、學習室、ホール、宿直室等
沿革
 昭和四年度廣岡善壽氏ノ經營ニ係ル聾啞學校ガ縣管ニ移管サル、ニ及ビ氏ハ昭和五年一月舊校舍ニ日出善隣館ト命名シテ託兒所ヲ開設シ社會救濟所ヲ組織シテ教化方面ニ盡瘁セラル同年四月本願寺福井別院ノ經營トナリテ今日ニ至ル、而シテ館舎ノ破損甚シク使用ニ堪ヘズ、昭和十年度ニ於テ改築ヲ斷行シテ益々隣保共濟ノ完成ニ努メント期ス

鯖江佛教婦人會

所在地 福井縣鯖江町 西照寺内
事業種別 隣保事業
設立 大一一、
經營主體 鯖江佛教婦人會
代表者 井波スマ
主任 川上ハナ、酒井エン
概況 貧民救濟、罹災救濟、職業紹介、内職指導、助非施療等ハ會規ニ依リテ實行シ年々基金トシテ會費ノ十分ノ三ヲ蓄積シ國

家ニ献金ヲ企テツ、アリ

經營
 基金 三、〇〇〇圓
 豫算 四〇〇圓
 財源 會費
沿革
 西照寺當町ニ移轉以來住職夫妻及會員有志ノ盡力ニ依リテ會ヲ組織シ貧民救濟、罹災救濟ヲ計畫シ、漸次事業ヲ擴張シテ今日ニ至ル
 故酒井淨孝姉ノ代ニ縣知事ヨリ會名ヲ授ケラレ表彰サル、會員數名ハ社會事業家トシテ表彰サル

光徳寺善隣館

所在地 大阪市東淀川區中津濱通一丁目
事業種別 隣保事業
設立 大一一〇、五、
經營主體 個人
代表者 佐伯祐正
主任 法務部一名、事業部一名
概況 從事員二一名(有給九名、無給一二名)
事業種別
 一、夜間裁縫 定員二〇名、延人員一二、七二名
 二、學童保護 定員ナシ、同 七、六四四名
 三、救貧事業 同 二、一〇三名
 四、法律相談 同 一〇一名
 五、幼稚部 定員八〇名 同 一七、〇三〇名

經營
 豫算 六、〇〇〇圓
 財源 御下賜金、主務省下附、府、市下附金、事業收入
 土地 二、〇〇〇坪
 建物 四五〇坪
 設備 法務室、事務室、幼稚園、保育室、託兒室、宿泊室、圖書室
沿革
 本館ハ宗教ノ社會化ヲハカル目的ヲ以テ佐伯祐正個人ノ財産ヲ投ジ隣保事業トシテ大正十年五月創設シ同十四年ニハ會館建設ス
 經濟的ニ他ヨリ漸ク補助セラレ今日ニテハヤ、安定シタルモ尙ナスベキ事業多ク母子寮ノ新設ヲ計畫シ着々事業ノ充實ヲ畫セリ

常照寺善隣館

所在地 大阪府豊能郡壹野村大字白鳥二三三
事業種別 隣保事業
設立 昭七、三、一五
經營主體 個人
代表者 藤原淨信

主任 同
概況
 一、教化部 法務一般、説教、講和會、婦人會、日曜學校
 二、教育部 圖書館、農事研究會、講習會
 三、保育部 常設保育園、定員三〇名
 農繁期託兒所、定員六〇名
 四、授産部 再製絹糸ニ關スル内職取次

五劫寺同心會

所在地 奈良縣添上郡辰市村大字杏五劫寺
事業種別 隣保事業
設立 大一一〇、三
經營主體 五劫寺同心會
代表者 藤滿智顯
主任 同
概況 事業種別

- 一、農繁期託兒所 六月、十二月上旬約二週間、開設地五劫寺及青年會場、託兒數四〇名、經費一回一五圓(寄附金及青年會支援)
- 二、醫療保護事業 トラホーム治療
- 三、法話會、講演會、夜學會、青年男女ヲ中心トシテ毎土曜日開催
- 四、防貧事業 毎日五錢、十錢、收入割合ノ三種ノ貯金ヲナサシメ會員交代ニ集金シテ郵便貯金トス
- 五、助葬事業 死亡者アレバ會員各三錢宛ヲ集メテ香儀トシテ贈與ス
- 六、佛式結婚ノ獎勵 現在マデ五〇組以上

經營

基金 一五〇圓
 豫算 一七〇圓

財源 寄附金及法禮
 建物 寺院利用
 設備 會旗帳簿樂器等

沿革

從來如何シキ布教者及同行等來リテ信仰ノ動搖スルコト甚シケレバ之ヲ改革防止セントシテ本會ヲ開設セリ

報德善隣館

所在地

和歌山縣有田郡藤並村字岡田二〇一

事業種別 隣保事業
 設立 昭六、九、六
 經營主體 西福寺

代表者 高田義淳
 主任 野田昌、村上花月
 概況 事業種別

- 一、精神文化ノ建設 善隣講座 月一回、三六名 光明園 團員一七〇名、
- 二、新興生活基礎確立 裁縫割烹 一五名、月五〇錢、每日家政寮 生花茶道作法 八名、月四回、一圓

經營

豫算 二〇〇圓
 財源 月謝及縣補助金
 建物 西福寺

沿革

設立以來精神的文化ノ建設ト新興生活ノ基礎確立ヲ目的トシテ農村ノ子女ヲ中心ニ家政的知識ノ向上ト體育ノ訓練ヲ行ヒツ、アリ

共樂園

所在地

山口縣都濃郡久米村 明教寺内

事業種別 隣保事業
 設立 昭九、四、
 經營主體 明教寺
 代表者 河野基孝
 主任 同
 概況 事業種別

設立 昭九、六、一
 經營主體 個人

代表者 朝枝誓實
 主任 朝枝實彬
 概況 從事員五名
 事業種別

- 一、保育部 季節託兒所、常設保育園、乳幼児健康相談(各部参照)
- 二、日曜學校部
- 三、相談部 法律及人事相談
- 四、教育部 成人講座
- 五、圖書部
- 六、映畫部
- 七、體育娛樂部
- 八、當館利用部

經營

基金 二、二〇〇圓
 豫算 六〇〇圓

財源 基金利子、縣、村補助、婦人會、保育料及主任補助
 土地 三四二坪(一、六八〇圓)
 建物 六九坪、平屋建三棟(四、四六〇坪)
 設備 柔劍道運動場、保育用具等

沿革

大正十三年一月明教寺前住職河野謙圓村民ノ援助ニヨリ創立常設、農繁期兩託兒所ヲ開設、昭和九年四月隣保事業ヲ開始シテ今日ニ至ル
 同十二年度ヨリ青年夜學、法律相談、各種講習會、月刊誌發行、讀書クラブ、習字會等ヲ新設スルノ準備アリ

國府隣保館

所在地

島根縣那賀郡國分村

事業種別 隣保事業

豫算 一、一五七圓五〇錢
 財源 經營主體負擔
 土地 三段五畝
 建物 本館七五坪、附屬建物二五坪
 設備 保育用具、樂器、圖書、娛樂、體育、映畫用具等

昭和五年五月日曜學校開設、同八月青年講座、同十月季節託兒所、同六年映畫部、同八月文庫、同七年八月成人講座、婦人講座等ヲ創設シ、昭和九年隣保館ヲ建設シテ今日ニ至ル

紫石隣保館

所在地 佐賀縣佐賀郡西興賀村大字相應津 眞乘寺内

事業種別 隣保事業

設立 昭八、一〇

經營主體 眞乘寺

代表者 金澤隆正

主任 同

概況 事業種別

- 一、婦人會 毎月一回例會ヲ開キ一般社會的教化ニツトム、會員三〇名
- 二、佛教婦人會 月一回信仰教化ニツトム
- 三、男女青年會 早起會、圖書室、禮儀作法、社會奉仕、事業ヲシ宗教々育ヲ主トス、會員四〇名
- 四、日曜學校 目下休學中

豫算 五六〇圓

財源 經營者負擔

建物 寺院境内及本堂使用

專念寺隣保館

所在地 佐賀縣三養基郡山村大字園部一九五四

事業種別 隣保事業

設立 昭一〇、三、三一

經營主體 專念寺

代表者 久保山善映

主任 同

概況 從事員二名

教化ヲ主トセル隣保事業ニシテ報德會、婦人會、男女青年會、男女少年會ノ指導教化ニ當リ人事相談所、簡易圖書館、農業期託兒所、青年補習學校等ヲ經營ス

豫算 四〇六圓

財源 縣社會事業協會補助金、有志寄付金

土地 專念寺々有地

建物 本堂庫裡使用

沿革 昭和九年十二月佐賀縣佛教社會事業協會ハ各宗寺院十一ヶ寺ニ囑託シテ隣保事業ヲ開始スルコト、ナリ、本寺ハ眞宗本派側ヨリ選任セラレタル唯一ノ寺院ニシテ昭和十年三月開始スルコト、ナレリ

淳心園

所在地 總本部 長崎市銅座町三二番地

第一分園 同 大浦日出町七番地

第二分園 同 稻田町五九番地

第三分園 同 小菅町三二四番地

親近淳心園 國分町一番地

事業種別 隣保事業

設立 大四、二、一一

經營主體 淳心園

代表者 佐々木祐俊

主任 松村ヨネ

概況 從事員園主一名、主事一名、主事補一名、保母八名、施樂部主任一名、施樂部員一名、助手一名、醫師(囑託)五名、辯護士五名

昭和九年度事業成績

- 一、託兒 人員二一八名、延人員五七、一二七名
- 二、育兒 同 一〇名、同 三、六五〇名
- 三、保護兒 同 六四名、同 一八、五二八名
- 四、醬油廉賣 一〇一石三斗
- 五、人事相談 二二二件
- 六、戶籍取扱 一四件
- 七、隣保館利用人員 一、六七〇名
- 八、主婦會 一、二二一名

事業種別

一、託兒部

二、社會教化部(學童保護、實業教育、社會教育、精神教育、園報「淳心」ノ發刊)

三、人事相談部(身上相談、戶籍整理、入學手續、法律相談、兒童相談)

四、福利事業

五、簡易診療部

豫算 六、八三〇圓

財源 御下賜金、助成金、補助金、讓金、寄付金

土地 二九三坪

建物 鐵筋コンクリート二階建、木造二階建、木造平家建、計三棟

沿革 淳心園ハ佐々木祐俊氏ガ年々悲慘ナル幼兒ノ續出スル長崎ノ實情ヲ憂ヒ大正四年二月紀元節ヲトシ大正天皇御即位式記念事業トシテ幼兒ヲ中心トスル隣保教化ノ綜合的社會事業ヲ設立ス。總本部ハ大正四年三月一日長崎市爐前町ニ設置セシガ同四年十月山田喜走氏ノ篤志提供ニ依リ現園舎ニ移シ隣保教化事業ト稱ス

彰化寺社會部

所在地 台灣彰化市 彰化寺内

事業種別 隣保事業

設立 昭九、九、八

經營主體 彰化寺

代表者 安藤靈巖

主任 安藤哲子

概況 彰化寺社會部内容

イ、彰化佛教婦人會(内台人)

昭和九年十月本部認可、會員一五〇名

ロ、彰化佛教會(内台人)

昭和十一年設立、會員數六〇名

ハ、彰化本願寺國語講習所(本島人教化)

昭和九年九月八日台中州認可、兒童數五〇名

ニ、彰化寺日曜學校(本島人)

昭和九年十月、兒童三〇名

醫 療 事 業

ホ、彰化敬老會(内台人) 昭和十年開設

經營 基金 三〇〇圓
豫算 三〇〇圓
財源 會費及懇志
建物 寺院建物使用
沿革 昭和九年九月現彰化駐在布教使安藤靈巖就任ニ當リ事業ヲ設
立統制セルモノニシテ其ノ特色ハ本島人教化ニ盡力シツ、ア
ルコト、ス

あそか病院

所在地 東京市深川區住吉町一丁目九番地

事業種別 醫療事業

設立 昭五、一一、五

經營主體 財團法人あそか會

代表者 名譽院長大谷野子院長醫學博士大角眞八

概況 從事員、醫學博士九名、醫學士一六名、女醫八名、事務長一名、主事一名、技手一名、機關手一名、事務員六名、看護婦三〇名

診療科目、內科、小兒科、外科、産婦人科、耳鼻咽喉科、齒科、物理科

診療日、日曜祭日ヲ除キ毎日午前、午後二回診療

昭和一〇年度、取扱患者數一七〇、三九七名

經營

豫算 一二九、二一六圓

財源 財團支出金、官公私寄付金、事業收入、其他

土地 約五〇〇坪

建物 鐵筋コンクリート三階建

設備 診療室、病室等

沿革

關東大震災後本願寺救療班ハ日比谷公園ニ診療所ヲ開設シ、ソノ後大正十四年日比谷パーク解散セラレ、ヤ、震災ノ被害最モ激甚ナリシ本所區役所跡ニ於テ本願寺診療所ヲ再興シ大谷野子夫人及九條武子夫人相談役トナリ大角、福井兩醫學博士ヲ聘シ醫療事業ノ徹底ヲ期シ傍ラ歳末診療事業ヲ興ス、

備考

然ル後事業ノ社會的要望益々旺ニシテ其ノ目的ヲ達成センタメあそか會ノ組織ヲ見、九條夫人ノ歿後ハ專ラ大谷野子夫人ノ念ヲヨリテ遂ニ現在ノ病院設立サレ、昭和五年十一月ヨリ開院昭和十年八月財團法人認可サレ

財團法人あそか會ハあそか病院經營ノタメ組織サレ、昭和十年八月財團法人認可ヲ受ク

役員次ノ如シ、總裁大谷野子、顧問大谷光明、大谷尊由、九條良致、藤瀬秀子、理事大角眞八、淺野孝之、古瀬安俊、龍江義信、監事藤田駒之助、宮澤小五郎、主事松尾善英、藤野井行仁、評議員三〇名

東京盲人教育會財團診療部

所在地 東京市京橋區小田原町一丁目四

事業種別 醫療事業

設立 明治四二、四、五

經營主體 東京盲人教育會財團

代表者 高辻惠雄

主任 吉田弘道

從事員部長一名、監督三名、部員八名、計一二名、事業概況

及經營ハ東京府立代用盲人技術學校(社會教化)參照

明治四十二年四月五日社會ノ恩惠ニ酬ヒ且ツハ東京盲人教育會財團設立ノ盲人技術學校最高學年生徒ノ實習研究ニ資スル爲メ開設、爾來年毎ニ診療患者數ノ増加ヲ見テ現在ニ至ル

六條診療所

所在地 京都市下京區油小路通七條上ル米屋町
事業種別 醫療事業
設立 大一一、七、一〇
經營主體 大日本佛教慈善會財團
代表者 長尾雲龍
主任 白鳥廣範
概況 所長一名、醫博二名、學士二名、看護婦一名、藥劑師一名、助手一名、事務員一名、雇二名、配達員一名、診療科目、内科
無料貧病者、一日平均六〇名ヲ限度トス
創立以來ノ患者累計九、四九六名
同創立以來ノ延人員一五九、〇二〇名(昭一〇、末)
昭和一〇年度臨時事業概要、一、本山御正忌中臨時診療、二、明如上人三十三回忌法要臨時救護所、三、婦人會團體附添醫療班派遣、四、第六回巡回兒童健康相談所、五、水害罹災者救護

本派本願寺北御堂診療所

設備 會館、診療所、説教所等
所在地 大阪市東區備後町五丁目 津村別院北門
事業種別 醫療事業
設立 昭八、五
經營主體 本願寺津村別院
代表者 本多惠隆
主任 藤谷琢美
概況 從事員所長醫學博士大川三治郎、醫師五名、藥劑師二名、看護婦二名、事務員四名
診療科目、内科一般
昭和九年度初診患者數一〇七一名、延人員八、七〇二名(初診再診投藥ノミノ者合計)此ノ内約三分ノ一ハ無料取扱
經營 昭和九年度經常費一六、六三三圓七九錢、臨時費二、五一五六九錢
財源 慈善財團補助金、津村別院支出金及事業收入
土地 津村別院境内七五坪
建物 鐵筋コンクリート三階建
設備 診療室、藥局、藥品倉庫、事務室、所員室、應接室、患者待合室、使丁室等
沿革 本派本願寺法主大谷光照伯法燈繼承ヲ記念スルタメ津村別院社會施設ノ一トシテ昭和八年二月十日日本所開設ヲ大阪府ニ申請シ同年三月十日認可アリ同年五月八日事業ヲ開始ス

京都婦人慈善教會

博大川三治郎氏ヲ所長ニ囑シ貧困者ノ爲ニ無料診療ヲ開始ス
其後昭和六年九月ニ至リ中産階級者ノ爲ニ實費診療ヲ併セテスコト、セリ
二二
所在地 京都市中京區六角通烏丸東入堂前町二四五番地
設立 明治二七、六、六
認可 社團法人認可同三二、六、一五
經營主體 社團法人
代表者 大谷泰子
主任 西川幸兵衛
概況 從事員會長一名、理事三名、監事二名、事務擔當一名、書記一名、小使一名、囑託醫一名、看護婦三名
本會事業ハ宗教的社會思想慈善ヲ旨トシ常ニ修養講演ヲ催シ一般社會事業ヲ企圖シ、天災地變ニアリテハ義捐金釀出、貧困者救濟、戰時事變ニアリテハ慰問恤兵金釀出、戰病者並遺族ノ慰問救濟等ノ他、平素世ニ惠マレザル人々ノ爲ニ無料診療所ヲ設ケ施藥、施療、施牛乳等ヲ實施ス。
昭和九年度施療者人員四〇二名、施牛乳者一六二名
經營 基金 一五、〇二〇圓
豫算 一八、五〇〇圓
財源 會費及寄付金
土地 三八九坪(價格二二、〇〇〇圓)
建物 一九〇坪(價格二四、〇〇〇圓)

惠淨寺眼疾診療所

所在地 大阪市住吉區平野濱町一丁目
事業種別 醫療事業
設立 大一一、九、一
經營主體 惠淨寺
代表者 久堀忠義
主任 同
概況 從事員三名
診療科目、眼科、外來患者ノミ取扱フ
設立以來代表者ニ於テ經費ヲ支辨シ門信徒ニ對シ一切ノ寄付ヲ依頼セズ、診療時間夜間利用
經營 豫算 六〇〇圓
財源 主任支出金
土地 寺院境内使用
建物 寺院本堂庫裡
設備 治療藥品用具等一式ヲ備付ス
沿革 大正十二年九月一日ノ許可開設ニシテ町内特志ノ醫師三名ノ後援ニテ一般眼疾者ノ爲ニ施藥施療シ、經費ノ全額ハ絕對寄付ニ依ラザル信念ヲ以テ今日ニ至ル

藤花巡回診療所

所在地 金澤市西町一番町
事業種別 醫療事業

設立 昭五、二
經營主體 藤花高等女學校同窓會
代表者 石原堅正
主任 柿下正道博士
概況 従事員一〇名、金澤醫科大學諸博士ノ後援ニヨリ本部ヲ藤花高等女學校内ニ置キ市内小學校ヲ會場トシテ巡回診療ヲナス被診療患者ハカード階級トス

英遠兒童健康相談所

所在地 富山縣水見郡窪村柳田 明覺寺内
事業種別 醫療事業
設立 昭一〇、五、二七
經營主體 個人
代表者 弓部敦信
主任 松井梅次郎
概況 従事員擔當醫師一名、擔當助産婦一名、兒童年齡滿一五才以下ノ兒童相談日時毎月一日、一五日(二回)午後一時ヨリ三時マデ、其他妊娠才産ノ事等ノ相談ニ應ズ、料金ナシ

角島兒童保護會

所在地 山口縣豊油郡角島村
事業種別 醫療事業
設立 昭五、七、二〇
經營主體 勝安寺社會事業部
代表者 白石寛爾

主任 同
概況 乳幼児ノ健康診断、病養手當、助産手當、妊産婦無料診療、従事員五名、年齢六才マデ

經營

豫算 四〇〇圓
財源 寄付、村費補助

沿革

從來妊産婦ノ健康、助産等ニ留意シ之ガ改善ノ實ヲ擧ゲ惹イテ兒童保護ニ及ブ

築地本願寺診療所

所在地 東京市本所區龜澤町二丁目一番地
事業種別 醫療及救護
設立 大一一、九
經營主體 築地本願寺診療所及共存社
代表者 田中もと
主任 同
概況 従事員、醫師三名、看護婦四名、事務員三名
 設立以來貧困病者救済ノタメ毎日午前九時ヨリ正午マデ及午後六時ヨリ同九時マデ診療ヲナス、患者數一日平均九〇名内外ニシテ益々増加ノ傾向アリ
 共存社ハ失業者救済ヲ目的トシテ設立シタルモノニシテ被救済者ニ對シ授産ヲ行ヒ之ニヨル收入ヲ以テ事業費ニ充ツ

經營

財源 事業收入及不足額ハ經營者支出
建物 一五、〇〇〇圓

設備 五、〇〇〇圓

沿革 大正十二年九月一日ノ關東大震災ニ際シ築地本願寺救護醫療班ヲ日比谷公園ニ設置シ避難民ノ救済ニ盡力セシガ後社會事業トシテ本所區龜澤町區役所跡ニ假診療所ヲ建設シ大正十四年六月本所區龜澤町二丁目一番地ニ家屋一棟ヲ購入シテ此處ニ移轉シ事業ヲ繼續シテ今日ニ至ル

保
育
事
業

(本派認可保育園)

認可番號順

一、本派幼稚園

名古屋市中區門前町七丁目

設立 昭三、四、二

認可 昭七、五、二〇

經營主體 本派本願寺名古屋別院

代表者 吉田南英

主任 同

概況 從事員九名、定員一三〇名、年齡自滿三才至學齡、入園料一圓、保育料二圓、保育日數二三〇日、園兒數一三五名

經費

豫算 三、三六四圓二六錢

財源 保育料並別院補助金

土地 四五〇坪

建物 一三五坪三合

設備 保育室四、遊戲室一、應接室一、事務室一、花壇、池、砂場山、動物園、木馬等

二、誠佛兒童園

神戸市神戶區中山手通二丁目

設立 昭四、一、二〇

認可 昭七、五、二〇

經營主體 誠佛婦人會

代表者 末永イチ

主任 末永芳子

概況 從事員六名、園兒數七六名、年齡自一才至學齡、保育料二圓

保育日數三三一日、入園料ナシ

經費

豫算 四、一五六圓七九錢

財源 保育料、婦人會費三六〇圓、補助金四〇〇圓

建物 木造二階三五坪

設備 兒童用飯臺一〇、スベリ臺、船形遊動機 腰掛遊動機等

三、名瀬幼稚園

鹿児島縣大島郡名瀬町大字金久

設立 大一一四、四

認可 昭七、六、二四

經營主體 大正寺

代表者 財部寂心

主任 荒木定了

概況 從事員四名、定員一二〇名、園兒數八〇名、年齡自四才至學齡、入園料五〇錢、保育料一圓五〇錢、玩具料一圓

經費

豫算 一、一七〇圓

財源 入園料、保育料、玩具料、其他寄付金

土地 大正寺境内

建物 鐵筋コンクリート四四坪

設備 保育ニ必要ナル器具ヲ設置ス

四、名島保育園

福岡縣粕屋郡多々良村 名島駐在布教場内

設立 昭七、三、一

認可 昭七、六、二四

經濟主體 個人

代表者 小金丸大淳

主任 同

概況 從事員三名、定員ナシ、年齡自三才至六才、保育料一圓、保育日數日曜、祭日、夏冬休ヲ除ク、開園自午前七時至午後五時

經營 財源 保育料及經營者支出
設備 保育室、運動場、オルガン、ボール、スベリ臺、木馬等

五、東下關幼稚園

下關市大坪町別府

認可 昭五、五、一

經濟主體 個人

代表者 原田隆亮

主任 同

概況 從事員五名、定員九六名、年齡自三才至學齡、入園料五〇錢、保育料一圓八〇錢、保育日數三三九日

經營 基金 六〇〇圓

預算 一、五八〇圓
財源 保育料、補助金、寄付金及代表者支出

土地 一六二坪

建物 七〇坪

設備 運動具、教具、其他

六、慈光幼稚園

熊本縣城郡松橋町一〇一三 明覺寺内

認可 昭七、六、一

經濟主體 明覺寺

代表者 眞岡卓英

主任 同

概況 從事員四名、定員一〇〇名、年齡自五才至七才、園兒數六四名

經營 預算 八〇〇圓

財源 町役場補助、保育料、特志寄付並住職支出
土地 本堂前廣場開拓空地
建物 寺院本堂ヲ使用ス

七、大島幼稚園

山口縣玖珂郡鳴門村 長泉寺内

認可 明治四三、四、一

經濟主體 長泉寺

建物 八〇坪

設備 遊戲用具手技用具等

九、教法寺幼稚園

熊本縣八代郡鏡町 教法寺内

認可 昭三、二、一〇

經濟主體 教法寺

代表者 高陽弘憲

主任 同

概況 從事員四名、園兒數六一名、年齡自五才至學齡、保育料一圓、材料費一〇錢、保育日數二七〇日

經營 基金 一二〇圓

預算 九〇〇圓

財源 保育料、其他、

土地 一四〇坪

建物 二八坪

設備 保育用諸器具

一〇、高濱幼兒保育園

福井縣大飯郡高濱町宮崎四五

認可 大一一五、一〇、一〇

經濟主體 專能寺

代表者 宮崎最勝

代表者 眞澄超倫

主任 同

概況 從事員四名、園兒數六三名、保育料五〇錢、入園料ナシ、年齡自四才至學齡、保育日數二九八日

經營 預算 五三〇圓

財源 保育料、村補助金

土地 長泉寺境内

建物 專用園舎一、及庫裡ノ一部使用

設備 保育室、保母室、遊戲室、湯沸室、物置、便所、花壇、附屬泉池、保育用具、遊具等

八、扇城幼稚園

大分縣中津市大字中殿五二七

認可 昭七、三、一一

經濟主體 扇城高等女學校

代表者 梅高普行

主任 宇都宮政子

概況 從事員六名、定員四〇名、年齡自四才至七才、保育料一圓、保育日數二四八日

經營 預算 七四〇圓

財源 保育料並經營者負擔

土地 四四四坪

主任 宮崎すゝ
概況 従事員三名、園児數五二名、保育料四〇錢、保育日數二六八日

經費

豫算 九〇一圓
 財源 獎勵金、保育料並園長支出金
 建物 三七坪
 設備 教具運動遊具、其他

一一、草津幼稚園

滋賀縣栗太郡草津町

設立 大一一、一一、昭七、一〇、一〇

認可 淨教寺

代表者 小野田義敬

主任 山元ユミ

概況 従事員六名、定員一〇〇名、園児數八一名、年齡自四才至學齡、入園料一圓、保育料一圓、保育日數二五二日

經費

豫算 一、七七〇圓
 財源 保育料、各種補助金
 土地 三〇〇坪
 建物 三六坪
 設備 教具、遊具等

一二、敬愛幼稚園

兵庫縣美方郡濱坂町 西光寺内

設立 大一一、九、一〇
認可 昭七、一〇、二〇

代表者 西光寺

主任 小谷超旭

代表者 岡田美枝子

概況 従事員四名、定員七〇名、園児數四八名、年齡自三才至學齡、入園料一〇錢、保育料八〇錢、保育日數三〇六日

經費

豫算 六七八圓
 財源 保育料及代表者支出
 土地 西光寺境内
 建物 洋館五〇坪
 設備 保育室二、遊戯室一、保母室一、ピアノ、オルガン、保育用具及遊具等

一三、同和幼稚園

大分縣北海郡神崎村 教尊寺内

設立 大一一、四、一二
認可 昭七、九、三〇

代表者 教尊寺

主任 藤普晃超

代表者 峰 松枝

概況 従事員二名、定員四〇名、年齡六才以下、保育料四〇錢、保

育日數二五五日

經費

基金 六八〇圓
 豫算 七〇〇圓
 土地 教尊寺境内
 建物 園舎一棟
 設備 樂器、スベリ臺、シーソー、ブランコ、積木、木馬等

一四、清高幼稚園

福岡縣築土郡八屋町大字八屋一九三五

設立 大一一、三、六、一
認可 昭七、一〇、一九

代表者 大江常恵

主任 同

概況 従事員三名、定員七〇名、園児數四五名、年齡自四才至學齡、入園料五〇錢、保育料六〇錢、保育日數二四〇日

經費

豫算 六八〇圓
 財源 保育料、各種補助金、不足額ハ代表者負擔
 設備 保育用諸器具

一五、近松幼稚園

大津市南町番外地二號 本願寺別院内

設立 昭、六、八

認可 昭七、一一、一五
代表者 宇治田貞亮

主任 同

代表者 天門成章

主任 同

概況 従事員七名、定員一二〇名、入園料一圓、保育料一圓、年齡自四才至學齡

經費

基金 三〇〇圓
 豫算 二、〇三五圓
 財源 保育料、近松幼稚園後援會補助金、並各種補助金
 設備 保育用諸器具

一六、成溪幼稚園

大分縣西國東郡高田町 光圓寺内

設立 明治四二、九、
認可 昭七、一一、一五

代表者 光圓寺

主任 同

代表者 天門成章

主任 同

概況 従事員五名、定員八〇名、年齡自三才至七才、保育料三〇錢、保育日數二七六日

經費

豫算 一、二〇〇圓
 財源 保育料補助金及代表者支出
 土地 三三〇坪

建物 六〇坪
設備 保育用諸設備ナラス

一七、榎屋別院幼稚園

九州市鹽屋 本願寺別院

設立 昭八、一、二九
認可 昭七、一一、二九
經營主體 本願寺鹽屋別院
代表者 末廣唯信
主任 合田卓見
概況 從事員五名、定員一〇〇名、年齡自五才至七才、保育料五〇錢、保育日數二五〇日

經營

豫算 一、一六五圓三〇錢

財源 保育料、補助金

土地 二五〇坪

建物 七〇坪

設備 遊具教具等

一八、鶴崎幼稚園

大分縣鶴崎町 福正寺

設立 昭八、五、二六

認可 昭八、五、二六

經營主體 福正寺

代表者 岩鶴寂圓

主任 岩鶴慶子

概況 從事員三名、定員五〇名、年齡學齡前二ケ年、保育料一圓、保育日數二四〇日

經營

豫算額 一、一〇〇圓

財源 保育料、町補助金並代表者支出金

土地 福正寺境内四四〇坪

建物 本堂及庫裡八一坪

一九、脇山幼稚園

福岡縣早良郡脇山村 萬福寺

設立 昭六、七、二

認可 昭八、五、二六

經營主體 萬福寺

代表者 倉掛宣照

主任 倉掛八重

概況 從事員三名、定員五〇名、年齡自五才至七才、入園料ナシ、保育料ナシ、保育日數二六五日、園兒數四二名

經營

豫算 一五〇圓

財源 萬福寺負擔

土地 三〇〇坪

建物 萬福寺本堂使用

設備 保育ニ必要ナル諸器具類ヲ設置ス

二〇、ワカバ幼稚園

廣島市手塚町三九ノ五 順教寺内

設立 昭八、四、

認可 昭八、六、六

經營主體 順教寺

代表者 瀧居秀寬

主任 同

概況 從事員三名、定員七〇名、年齡自四才至學齡、入園料一圓、保育料一圓五〇錢、保育日數二四五日

經營

豫算 一、一一一圓

財源 入園料、保育料及代表者負擔

土地 八〇坪

建物 三三坪

設備 保育教具、遊具、保姆室等

二一、藤花幼稚園

北海道宗谷郡稚内町山下通四丁目

設立 昭八、一、二二

認可 昭八、一、二七

經營主體 法雲寺

代表者 藤本大吼

主任 藤本美穂子

概況 從事員六名、定員八名、年齡自四才至七才、入園料五〇錢、保育料一圓五〇錢、保育日數二七七

經營

豫算 一、七一五圓

財源 入園料、保育料並經營者支出金

土地 寺院境内ノ内六〇〇坪

建物 七八坪附屬建物七坪五合

二二、南河瀬保育園

滋賀縣犬上郡河瀬村南河瀬 法藏寺内

設立 昭八、九、一

認可 昭八、一一、七

經營主體 法藏寺

代表者 那須凌侍

主任 同

概況 從事員三名、定員四〇名、園兒數三二名、保育料六〇錢、保育日數二五七日

經營

豫算 七五〇圓

財源 縣助成金七〇圓、補助金四五圓、保育料二〇〇圓、託兒所出

收益三〇圓 代表者負擔金四〇五圓

土地 六〇〇坪

建物 一〇二坪

設備 運動具、教具等



二三、アツカ幼稚園

福岡縣八幡市荒生田町二丁目七七八

設立 昭五、四、一
認可 昭八、一、二七
經營主體 慈光寺
代表者 柳原志徹
主任 同
概況 從事員三名、園兒數四五名、保育料一圓、入園料一圓、保育日數三〇六日

豫算 一、〇三二圓
財源 園兒保育料、入園料及寄附金
土地 三〇〇坪
建物 三〇坪
設備 保育用諸器具、遊具等

二四、城口幼稚園

神戸市山本通三丁目 本願寺説教所内

設立 大三、四、五
認可 昭八、一二、八
經營主體 財團法人報光會
代表者 谷治達映
主任 同
概況 從事員三名、定員八〇名、園兒數七〇名、年齡自三才至學齡入園料一圓、保育料二圓五〇錢、保育日數二五〇日

經營

豫算 二、六五八圓
財源 保育料及經營者負擔
土地 説教所境内
建物 木造スレート葺二階建六〇坪
設備 幼稚園令ニ基キ設備ス

二五、長等保育園

大津市布施屋町第八番地ノ一

設立 大四、九、
認可 昭八、一二、一二
經營主體 財團法人近江婦人慈養會
代表者 宇治田貞亮
主任 市田勝道
概況 從事員五名、園兒數六〇名、年齡學齡迄、保育料一日二錢、保育日數三一四日

經營
基金 九、一二五圓
豫算 二、四三八圓
財源 基本金利子、保育料補助金等
土地 二三七坪
建物 七三坪
設備 遊戲室一、教室二、寢室一、應接室一、小使室一

二六、聖徳幼稚園

山梨縣南都留郡瑞穂村下吉田

設立 大八、四、三
認可 昭八、一二、一二
經營主體 個人
代表者 渡邊了惠
主任 同
概況 從事員五名、保育料一圓、入園料ナシ、年齡自四才至學齡
經營 保育料及經營者支出金
財源 保育ニ必要ナル遊具教具
設備 保育ニ必要ナル遊具教具

二七、今里保育園

大阪市東成區大今里町三七三

設立 昭五、三、一
認可 昭八、一二、一九
經營主體 個人
代表者 千葉歡導
主任 同
概況 從事員一三名、園兒數一五七名、年齡自四才至學齡、入園料一圓、保育料一圓五〇錢(但家計困難者ニハ半減又ハ全免ス) 保育日數三一二日

經營
基金 一、三〇〇圓

豫算 二、七四五圓
財源 保育料、寄付金及經營者負擔
土地 一四六坪
建物 保育室三〇坪、遊戲室二四坪、應接室四坪
設備 運動遊具、教具、必要什器等

二八、常照寺保育園

大阪府豊能郡荻野村大字白ノ鳥

設立 昭六、一二、一五
認可 昭八、一二、一九
經營主體 常照寺
代表者 藤原淨信
主任 同
概況 從事員三名、定員三〇名、年齡自三才至學齡、保育料七〇錢 保育日數二五〇日

經營
豫算 三二六圓
財源 補助金、保育料、寄附金
土地 一二九坪
建物 木造二棟四〇坪
設備 園舎二〇坪

二九、樹心幼稚園

臺北州臺北市新起街一丁目一番地

設立 大一四、九、一
認可 昭八、一二、一九

經營主體 本派本願寺臺灣別院
代表者 橫藤哲藏

主任 神子照碩
概況 從事員七名、定員一五〇名、年齡自三才至學齡、入園料二圓
保育料二圓五〇錢、保育日數二二〇日

經營

豫算 三、一〇〇圓

財源 保育料及補助金

土地 別院所有地

設備 ビアノ一、オルガン六臺、電氣落音機一、滑臺、シート、
ブランコ、プール、ジャングルジム等

三〇、光支寺保育園

臺灣澎湖廳馬公街馬公

設立 昭五、三、一

認可 昭八、一二、一九

經營主體 光支寺

代表者 安藤繁殿

主任 安藤哲子

概況 定員五〇名 入園料ナシ、保育料一圓、年齡學齡未滿

經營

財源 光支寺負擔

土地 光支寺境內

建物 寺院本堂庫裡使用

三一、壽光保育園

大阪府三島郡新田村大字上新田 眞覺寺内

設立 昭五、六、一

認可 昭八、一二、一九

經營主體 眞覺寺

代表者 藤 敬導

主任 藤 善有

概況 從事員三名、園兒數四〇名、保育料五〇錢

經營

豫算 五一八圓

財源 一般補助金、保育料

土地 境內一〇〇坪

建物 眞覺寺本堂二五坪、庫裡六坪

設備 保育ニ必要ナル器具ヲ備フ

三二、道光託兒所

福島縣耶麻郡喜多方町 西光寺内

設立 昭四、七、一五

認可 昭八、一二、一九

經營主體 西光寺

代表者 上野覺雄

主任 上野綾子

概況 從事員三名、定員五〇名、園兒數四八名、年齡三才至學齡
保育料一日三錢、保育日數三二〇日

經營

基金 九〇圓

豫算 八二五圓

財源 助成金、補助金、寄附金、經營者積金

建物 二三坪

設備 保育ニ必要ナル設備ヲナス

三三、鷺森幼稚園

和歌山市鷺森堂前町一番地

設立 大一一、九、八

認可 昭八、一二、一九

經營主體 本願寺別院

代表者 小林唯乘

主任 同

概況 從事員八名、定員二〇〇名、年齡自三才至學齡、入園料ナシ
保育料一圓五〇錢、保育日數二六一日

經營

豫算 三、八四一圓

財源 保育料、別院補助及一般寄附金

土地 別院境內

建物 別院建物使用

三四、美哉幼稚園

鳥取縣西伯郡境町字馬場先町

設立 昭四、一一、五

認可 昭八、一二、二六

經營主體 個人

代表者 西元隆芳

主任 西元茂子

概況 從事員四名、定員五〇名、年齡自四才至學齡、入園料一圓二
〇錢、保育日數二四三日

經營

基金 二〇〇圓

財源 入園料、保育料、補助金、寄附金

土地 六〇〇坪

建物 園舎一棟、平家建二七坪

設備 保育必要器具

三五、岩國染香童園

山口縣玖珂郡岩國町五〇五番地

設立 大四、一〇、一

認可 昭八、一二、二六

經營主體 西福寺

代表者 熊谷勝圓

主任 熊谷壽子

概況 從事員七名、定員九〇名、年齡自三才至學齡、入園料一圓、
保育料一圓、保育日數三〇〇日

經營

豫算 二、二〇〇圓

財源 入園料、保育料、補助、特志寄附金及經營者支出

土地 西福寺境內

建物 保育室三、遊戯室一、保姆室一、應接室二

三六、尾上幼稚園

福井市尾上中町

設立 昭四、六、一
認可 昭八、一二、二六
經營主體 本願寺福井別院
代表者 梅山英夫
主任 宇野名左衛門
概況 從事員一〇名、園兒九五名、年齡自三才至學齡、入園料一圓、保育料一圓五〇錢、保育日數二四二日

豫算 二、九三八圓

財源 補助金、保育料、篤志寄附金

土地 別院境內約四〇〇坪

建物 八一坪五合

設備 保育用具一切

三七、德風幼稚園

富山市總曲輪 本願寺別院內

設立 大九、四、一三
認可 昭八、一二、二七

經營主體 富山別院

代表者 藤井玄瀛

主任 同

概況 從事員園長一名、主事一名、保姆三名、使丁一名、定員一六

四〇

〇名、入園料一圓、保育料一圓五〇錢、材料費一ヶ年八〇錢

豫算 一、八三五圓

財源 保育料、各種團體補助金

土地 別院境內

設備 遊戯室、保育室、談話室、控室、事務室、攝生室及保育用具

三八、牧島幼稚園

釜山府牧島漁仙町西部二〇二七

設立 大一一、一〇、五
認可 昭八、一二、二七

經營主體 本明寺

代表者 大洋琢磨

主任 同

概況 從事員四名、定員五〇名、年齡自四才學齡、保育料一圓、保育日數二五二日

豫算 一、〇四八圓

財源 保育料、釜山府補助金

土地 一二四坪

建物 園舍建坪二三坪

設備 一般保育用具ヲ設置ス

三九、苗穂慈育園

札幌市北五條東七丁目

設立 昭七、四、

認可 昭八、一二、二八

經營主體 本願寺說教所

代表者 上守祐吾

主任 同

概況 從事員五名、定員五〇名、園兒數四〇名、年齡學齡マデ、保育料一日三錢月六〇錢、保育日數三三七日

豫算 一、三〇〇圓

財源 保育料及寄附金

建物 五一坪

設備 保育ニ必要ナルモノ一般ヲ備付ス

四〇、大竹幼稚園

廣島縣佐伯郡大竹町五一五

設立 昭二、一二、六
認可 昭八、一二、二八

經營主體 個人

代表者 醍醐雄雄

主任 醍醐千力

概況 從事員五名、定員八〇名、年齡自三才至學齡、入園料一圓、保育料一圓二〇錢、保育日數二五〇日

豫算 一、六〇〇圓

財源 保育料寄附金等

土地 寺院境內使用

建物 洋館二階建八〇坪

設備 保育必要遊具教具等

四一、スマイル幼稚園

尾道市久保町

設立 大一一、四、

認可 昭九、一、六

經營主體 個人

代表者 三浦寂靜

主任 三浦必

概況 從事員四名、定員一三〇名、年齡自三才至學齡、入園料一圓、保育料一圓、保育日數二四五日

豫算 二、八三五圓

財源 保育料、補助金、寄附金

建物 延坪數七一坪

四二、昭和園

廣島縣御調郡三原町四五九

設立 昭三、三、六、

認可 昭九、一、六

經營主體 個人

代表者 小島秀哲

主任 小島文雄

概況 從事員四名、定員八〇名、年齡自三才至學齡、入園料一圓、保育料一圓、保育日數二五〇日

四一

四四、聖德佛教幼稚園

高知縣伊野町 聖德佛教會館内

基金 一〇〇圓
 豫算 一、五二〇圓
 財源 入園料、保育料及經營者支出金
 土地 三六一坪
 建物 九一坪
 設備 運動具、池、動物飼育場、水遊場、花園等

四三、神崎双葉園

佐賀縣神崎町大字神崎三丁目

設立 昭三、七、一
 認可 昭九、一、六
 經營主體 個人
 代表者 細川智英
 主任 同
 概況 從事員五名、園兒數八七名、保育料三圓(但、家庭ノ事情ニヨリ半減或ハ免除スルコトアリ) 附帶事業トシテ神幸健兒園ヲ經營シ社會教育ニ資ス

豫算 一、二一五圓
 財源 保育料及補助金
 土地 一九四坪
 建物 七二坪
 設備 保育ニ必要ナル遊具類ヲ設備ス

四五、日出善隣館保育部

福井市日出下町 日出善隣館内

設立 昭七、一〇、一七
 認可 昭九、一、六
 經營主體 蓮生寺
 代表者 山崎眞勝
 主任 佐藤敏子
 概況 從事員三名、園兒數一〇六名、年齡至三才至學齡、保育料一圓、保育日數二五二日

豫算 一、三三四圓
 財源 保育料、後援會支出金
 土地 二〇〇坪
 建物 三室三二坪
 設備 保育用具完備ス

設立 昭五、七、一
 認可 昭九、一、六
 經營主體 日出善隣館
 代表者 梅山英夫
 主任 波多野正雄
 概況 從事員園長一名、主事一名、書記一名、保母三名、園兒數八四名、年齡自二才至學齡、入園料ナシ、保育料一圓

經營

(隣保事業 日出善隣館参照)

財源 保育料、補助金、寄附金及經營者支出金
 建物 日出善隣館使用
 設備 保育室二室九坪、講堂三六坪、保母室四坪、事務室、炊事室、運動場及保育用具

四六、浦項幼稚園

朝鮮慶北迎日郡浦項邑 誓願寺内

設立 大一一、四、
 認可 昭九、一、八
 經營主體 誓願寺
 代表者 深野道憲
 主任 同
 概況 從事員二名、定員四〇名、園兒數三六名、保育料一圓、保育日數二五〇日

豫算 五〇〇圓
 財源 保育料及經營者支出金
 土地 寺院境内地使用
 建物 二〇坪
 設備 保育用具設置

四七、慈光保育園

下關市伊崎町 利慶寺内

設立 昭七、四、一

經營

認可 昭九、一、九

經營主體 利慶寺
 代表者 旭 眞乘
 主任 同
 概況 從事員園長一名、事務員一名、保母三名、園兒數一三三名、後援會、幼兒ノ父兄ヲ以テ組織シ一口一圓ノ會費ヲ徵集ス

經營

豫算 二、四〇〇圓
 財源 後援會費及公私補助金
 土地 寺院境内使用
 建物 本堂及庫裡使用
 設備 保育用具ヲ設備ス、保育園舎トシテ會館ノ建築ヲ計畫中

四八、堯祐幼稚園

札幌市大通西十八丁目二番地

設立 昭四、九、一七
 認可 昭九、一、一六
 經營主體 堯祐寺
 代表者 藪 堯俊
 主任 同
 概況 從事員五名、定員六〇名、年齡至六才、保育料二圓、保育日數二四二日

豫算 二、五八二圓
 財源 保育料、補助金、經營者負擔

土地 敷合名會社ヨリ無償借用地
建物 園舎(設立者寄附)
設備 暖房其他幼稚園設備ヲナス

四九、添田幼稚園

福岡縣田川郡添田町一三五四

設立 昭四、四、
認可 昭九、一、二五
經營主體 個人
代表者 佐々木正信
主任 同
概況 従事員四名、定員一〇〇名、園児數五七名、年齡自三才至學齡、入園料一圓、保育料八〇錢、保育日數二四三日
豫算 一、〇四三圓
財源 保育料、一般寄附金、經營者負擔金
土地 二一九坪
建物 瓦葺平屋建七〇坪
設備 電話其他、保育ニ必要ナル器具

五〇、古仁屋幼稚園

鹿兒島縣大島郡東方村古仁屋
本願寺説教所内

設立 昭四、四、一
認可 昭九、一、二五

經營主體 個人
代表者 三原秀城
主任 同
概況 従事員園長一名、書記一名、保母二名、定員七〇名、年齡自四才至學齡、保育年限二ケ年、入園料五〇錢、保育料一圓
豫算 入園料、保育料及經營者支出
財源 一七八坪
土地 園舎一七坪
建物 園舎一棟、運動場、保育用具
設備 園舎一棟、運動場、保育用具

五一、郡山保育園

福岡縣郡山市堤下町五〇番地

設立 昭二、一、七
認可 昭九、一、二五
經營主體 個人
代表者 徳力義憲
主任 同
概況 従事員四名、定員八〇名、年齡自三才至學齡、保育料一圓、保育日數二九三日、園児數六〇名
豫算 一、九三〇圓
財源 補助金、保育料、有志寄附金
土地 一〇〇坪
建物 五〇坪(價格三、〇〇〇圓)

設備 遊具器具(價格四〇〇圓)等

五二、金田幼稚園

福岡縣田川郡金田町 淨圓寺内

設立 大一四、四、一〇
認可 昭九、二、一
經營主體 淨圓寺
代表者 金山玄暉
主任 金山昭子
概況 従事員三名、定員六〇名、園児數四五名、年齡自三才至學齡、入園料一圓、保育料一圓、保育日數二三五日
豫算 九五〇圓
財源 入園料、保育料、町費補助金
設備 保育ニ必要ナル用具ヲ設置ス

五三、龍谷幼稚園

京都市下京區東中筋通正面下ル

設立 大一四、四、一四
認可 昭九、二、二二
經營主體 個人
代表者 南 至玄
主任 同
概況 従事員五名、定員ナシ、入園料一圓、保育料三圓、年齡自四才至學齡

財源 保育料及後援會補助金
土地 一一二坪
建物 五四坪
設備 遊戯會集室一三坪、保育室二室計一六坪、佛殿保母室及保育ニ必要ナル器具

五四、金澤佛敎幼稚園

金澤市西町一番地

設立 大一、二、八
認可 昭、九、二、二二
經營主體 金澤別院
代表者 石原堅正
主任 中村良子
概況 従事員八名、定員一五〇名、年齡自三才至學齡、入園料一圓、保育料一圓五〇錢、保育日數日曜祭日以外

基金 五〇〇圓
豫算 三、〇〇〇圓
財源 保育料、寄附、補助金
土地 別院境内
建物 保育室三、遊戯室一

五五、和光幼稚園

鹿兒島市東千石町一番地

設立 昭四、四、一二
認可 昭九、三、七

經營主體 鹿兒島別院
代表者 芝原玄超

主任 同

概況 從事員一名、定員二〇〇名、園兒數一三〇名、年齡自四才至學齡、入園料一圓、保育料一圓五〇錢、保育日數二二〇日

經營 豫算 三、〇〇〇圓

財源 保育料及別院社會部補助金

土地 別院境内使用

建物 木造保育室四、事務室、小使室(大正會館使用)
設備 教具、運動具醫療具等

五六、アソカ幼稚園

鹿兒島市鹽屋町三一一番地

設立 昭六、三、七

認可 昭九、三、七

經營主體 本願寺鹿兒島別院

代表者 芝原玄超

主任 同

概況 從事員一〇名、定員二二〇名、園兒數七〇名、年齡自四才至學齡、入園料一圓、保育料一圓、保育日數二二〇日

經營 豫算 三、〇〇〇圓

財源 入園料、保育料、別院補助金

土地 四二四坪

建物 保育室四、講堂一、事務室一、醫務室一、小使室一
設備 保育ニ必要ナル設備ヲナス

五七、佐世保アソカ幼稚園

佐世保市上京區一五

設立 大一一、二、一〇

認可 昭九、三、八

經營主體 阿彌陀寺

代表者 原田了哲

主任 同

概況 從事員八名、定員二〇〇名、園兒數一七〇名、年齡自五才至七才、保育料一圓五〇錢、入園料一圓

經營 豫算 三、五〇〇圓

財源 保育料及經營者負擔金

土地 二階建園舎一棟

建物 教室三、遊戯室一、事務室一、座敷一、手洗所、運動場、保育用具

五八、佐世保託兒所同朋園

佐世保市八幡町三二

設立 大八、一二、一

認可 昭九、三、八

經營主體 本派寺院及説教所十七ヶ寺共同經營

代表者 原田了哲

主任 木山十彰

六〇、西之表幼稚園

鹿兒島縣熊毛郡西之表町西之表

設立 大一一、九、一

認可 昭九、二、二三

經營主體 個人

代表者 野田龍華

主任 同

概況 從事員數名、入園料五〇錢、保育料六〇錢

財源 保育料、後援會支出金及經營者負擔

土地 一〇〇坪

建物 園舎二四坪

設備 園舎一棟及保育用具

六一、俱知安幼稚園

北海道虻田郡俱知安町基線西五一 東林寺内

設立 昭九、四、三

認可 昭九、二、一

經營主體 東林寺

代表者 山階哲城

主任 山階幾江

概況 從事員三名、定員五〇名、入園料一圓五〇錢、保育料一圓

財源 入園料、保育料、補助金

土地 五〇〇坪

概況

從事員六名、園兒數、幼兒部一六二名、乳兒部三二名、計一九四名、年齡幼兒部自四才至學齡、乳兒部自生後十ヶ月至三才保育料六〇錢

經營 豫算 三、三〇〇圓

財源 補助金、寄附金、經營者負擔金、其他雜收入

土地 三〇〇坪

設備 乳兒部、幼兒部ニ必要ナル保育用具ヲ設置ス

五九、佐世保託兒所昭和園

佐世保市金比良町六九

設立 昭五、七、一

認可 昭九、三、八

經營主體 佐世保市及近接地本派寺院及説教所十七ヶ寺共同經營

代表者 原田了哲

主任 木山十彰

概況 從事員六名、園兒數、幼兒部五七名、乳兒部二二名、計七九名、年齡、幼兒部自四才至學齡、乳兒部生後十ヶ月至三才保育料六〇錢

經營 豫算 三、三〇〇圓

財源 補助金、寄附金、設立者負擔金、其他雜收入

土地 三〇〇坪

設備 乳兒部、幼兒部ニ必要ナル保育用具ヲ設備ス

建物 平家建保育室二棟一五坪、觀察室一、職員室一
設備 保育用具、遊具、衛生設備等

六二、會津保育園

福島縣若松市行人町六〇

設立 大五、二、

認可 昭九、三、一

經營主體 個人

代表者 松山良純

主任 同

概況 從事員四名、定員一二〇名、園兒數六三名、年齡自三才至學齡、入園料五〇錢、保育料一圓五〇錢、保育日數二六〇日

經營

基金 一五〇圓

豫算 一、五〇〇圓

財源 保育料、市補助金、寄附金

土地 一五〇坪

建物 一一七坪

設備 保育用具、遊具等

六三、アソカ保育園

宮崎縣都城市北原町一〇六六

設立 昭三、三、

認可 昭九、四、四

經營主體 攝護寺說教所

代表者 佐々木正照

主任 中原運正
概況 從事員七名、定員八〇名、年齡自三才至學齡、入園料一圓、保育料一圓、保育日數三六〇日

經營

豫算 一、〇五〇圓

財源 保育料、補助金、經營者負擔

土地 一八二坪

建物 三二坪

六四、ルンビニ保育園

岐阜縣本巢郡穗積村字穗積

設立 昭九、六、一

認可 昭九、四、一二

經營主體 長光寺

代表者 廣瀬泉龍

主任 廣瀬泉龍

概況 從事員三名、園兒數六三名、年齡自三才至六才、入園料ナシ、保育料徴收セズ、保育日數二九六日

經營

豫算 二、三九九圓

財源 補助金並經營者支出金

土地 一九五坪

建物 四〇坪

設備 會集室一、保育室四、事務室一、休養室一、使丁室一、湯呑所、物置、浴室及保育用器具

六五、京都幼稚園

京都市今熊野北日吉町一番地

土地 三〇〇坪

建物 一一〇坪

設備 會集室一、保育室四、事務室一、休養室一、使丁室一、湯呑所、物置、浴室及保育用器具

設立 昭五、九、二一

認可 昭九、五、一四

經營主體 個人

代表者 徳力義憲

主任 小西生子

概況 從事員四名、定員八〇名、園兒數七七名、年齡自三才至學齡、保育料一圓、保育日數二二三日

經營

豫算 一、九九二圓

財源 補助金、寄附金、保育料、經營者支出金

土地 五〇坪

建物 二七坪

設備 保育ニ必要ナル器具ヲ設置ス

設立 昭九、五、一四

認可 昭九、五、一四

經營主體 個人

代表者 徳力義憲

主任 小西生子

概況 從事員四名、定員八〇名、園兒數七七名、年齡自三才至學齡、保育料一圓、保育日數二二三日

經營

豫算 一、九九二圓

財源 補助金、寄附金、保育料、經營者支出金

土地 五〇坪

建物 二七坪

設備 保育ニ必要ナル器具ヲ設置ス

設立 昭九、五、一四

認可 昭九、五、一四

經營主體 個人

代表者 徳力義憲

主任 小西生子

概況 從事員四名、定員八〇名、園兒數七七名、年齡自三才至學齡、保育料一圓、保育日數二二三日

經營

豫算 一、九九二圓

財源 補助金、寄附金、保育料、經營者支出金

土地 五〇坪

建物 二七坪

設備 保育ニ必要ナル器具ヲ設置ス

設立 昭九、五、一四

認可 昭九、五、一四

經營主體 個人

代表者 尾井紀正

主任 同
概況 從事員四名、定員五〇名、園兒數四〇名、年齡自五才至七才
入園料五〇錢、保育料一圓五〇錢

經營

豫算 八〇〇圓

財源 入園料、保育料及經營者支出金

設備 園舍二七坪、保母室、湯吞場、炊事場、運動場(四〇〇坪)、
其他保育用具

六九、昭和童園

京都市中京區猪熊通、錦小路下錦猪熊町

設立 昭六、五、二七

認可 昭九、五、一五

經營主體 個人

代表者 宇野秀方

主任 宇野千代野

概況 從事員五名、定員七〇名、園兒數七一名、年齡自四才至學齡
入園料一圓、保育料一圓五〇錢、保育日數二五〇日

經營

豫算 二、〇二〇圓

財源 保育料、補助金及經營者支出金

土地 一七六坪

建物 五九坪

設備 寺院形式ノ中ニ保育ニ必要ナル用具ヲ設備ス

七〇、龍華幼稚園

京都市上京區加茂板倉町九五

設立 昭九、四、一

認可 昭九、五、一八

經營主體 個人

代表者 甲斐靜也

主任 同

概況 從事員七名、園兒數六八名、年齡自四才至學齡、入園料一圓
保育料二圓五〇錢

經營

豫算 二、〇〇〇圓

財源 保育料、入園料、不足額ハ經營者負擔

土地 二七六坪

建物 園舍平家建三九坪、園長室二階建二〇坪

設備 保育室、保母室、休憩室、應接室、醫務室、運動場、花壇、
保育用具等

七一、京城龍谷幼稚園

京城府若草町一〇七

設立 昭九、三、二九

認可 昭九、七、一一

經營主體 本願寺朝鮮別院

代表者 後藤澄心

主任 金常惠完

概況 從事員三名、定員一二〇名、園兒數四七名、年齡自三才至學

齡、入園料一圓也、保育料二圓也、保育日數一三〇日

經營

豫算 二、二九〇圓

財源 保育料、設立者支出金

土地 八七二坪

建物 一三二坪

設備 保育ニ必要ナル運動具等

七二、二葉幼稚園

愛知縣碧海郡新川町字山神一一七

設立 昭九、六、一〇

認可 昭九、七、一一

經營主體 個人

代表者 板倉敏順

主任 板倉敏雄

概況 從事員三名、定員五〇名、入園料五〇錢、保育料一圓、園兒
數七三名、保育日數二六〇日

經營

豫算 一、〇〇〇圓

財源 入園料、保育料

土地 三一〇坪

建物 平屋建二〇坪

七三、無憂華幼稚園

朝鮮全羅北道益山郡裡邑大聖寺

設立 大四、四、

七四、無量寺幼稚園

兵庫縣武庫郡本庄村青木

設立 昭九、四、一

認可 昭九、七、一八

經營主體 無量寺

代表者 林峻英

主任 同

概況 從事員五名、定員五〇名、年齡九才マデ、入園料ナシ、保育
料一圓五〇錢

經營

基金 三、三〇〇圓(不動産)

豫算 六〇〇圓

財源 保育料、父兄後援會支出金及經營者負擔

土地 寺院境内三〇〇坪
建物 二六坪
設備 一般保育用具

七五、華表幼稚園

奈良縣北葛城郡新庄町 現得寺内

設立 昭八、四、四
認可 昭九、七、二八
經營主體 現得寺
代表者 布施敦誓
主任 布施文敬
概況 從事員三名、園兒數八三名、入園料五〇錢、保育料三〇錢
經營 基金 二〇〇圓
豫算 三〇〇圓
財源 保育料、寄附金、經營者支出金
土地 寺院境内使用
建物 本堂及庫裡使用

七六、聖德幼稚園

山形縣最上郡新庄町金澤吉袋八七三

設立 昭六、四、一五
認可 昭九、七、二八
經營主體 個人
代表者 龍澤密藏

主任 同
概況 從事員三名、年齡自三才至學齡、入園料一圓、保育料一圓
經營 豫算 一、二三〇圓
財源 保育料、雜收入、入園料及經營者支出金、補助金
土地 二一六坪
設備 保育室、遊戲室、職員室、附添者控室、應接室、靜養室、運動場、花壇及保育用具等

七七、志貴野幼稚園

高岡市定境町一四六四 常念寺内

設立 昭九、四、
認可 昭九、七、二八
經營主體 常念寺
代表者 吉田哲雄
主任 吉田哲龍
概況 從事員八名、定員一〇〇名、年齡自四才至學齡、入園料一圓、保育料一圓、保育日數二四〇日
經營 豫算 一、四〇〇圓
財源 入園料、保育料、經營者補助金
土地 七八六坪
建物 寺院本堂九〇坪
設備 保育室五、樂器、運動場、保育料諸器具

七八、敬愛幼稚園

大阪府北區澤上江町九丁目一四

設立 昭四、四、
認可 昭九、七、二八
經營主體 本願寺派敬愛會
代表者 雜賀貞淨
主任 同
概況 從事員八名、園兒數一一〇名、年齡自四才至學齡、入園料一圓、保育料一圓
經營 基金 一、〇〇〇圓
豫算 三、六〇〇圓
財源 保育料及主任寄附金
建物 本堂、園舍、事務室

七九、聖德幼稚園

福岡縣築上郡三毛門村三毛門九二〇

設立 昭九、五、一
認可 昭九、七、二八
經營主體 個人
代表者 梅高祐賢
主任 白石秋子
概況 從事員五名、定員一〇〇名、園兒數八七名、年齡自五才至學齡、入園料ナシ、保育料三〇錢、保育日數二五〇日
經營

豫算 九〇〇圓
財源 保育料及經營者支出金
土地 一七〇坪
建物 保育室一四坪、遊戲室一六坪、用具室八坪、保姆室四坪、應接室四坪、洗面所、便所一坪
設備 遊園五五坪、花園一〇坪、其他

八〇、愛國護法永福寺託兒所

東部 小倉市米町一一六
西部 小倉市田町三四〇ノ六

設立 東部 大、九、六、二、二八
西部 大、一、三、二、二八
認可 昭九、七、二八
經營主體 愛國護法永福寺婦人會
代表者 村上西忍
主任 村上春枝
概況 從事員東西合計五名、定員東部五〇名、西部七〇名、計一二〇名、年齡自三才至六才、入園料ナシ、保育料ナシ、保育日數二九二日
經營 基金 五、三〇五圓
豫算 二、二三二圓
財源 婦人會支出
土地 一六七坪
建物 東部二階建三九坪、西部平家建八五坪

設備 玩具、スベリ臺、暖爐等

八一、石動幼稚園

富山縣西礪波郡石動町 乘恩寺内

設立 大二三、四、

認可 昭九、七、二八

經營主體 乘恩寺

代表者 高木場超聖

主任 同

概況 従事員七名、年齢自四才至學齡、保育料一圓

經營 同

豫算 一、五〇〇圓

財源 保育料、町補助、二五日會寄附金、園長特別寄附金、保姆及

助手特別寄附金

土地 乘恩寺境内使用

建物 寺院本堂裡使用

設備 保育必要器具

五四

入園料一圓、保育料五〇錢、保育日數二五一日

基金 五〇圓

豫算 三八〇圓

財源 入園料、寄附金

土地 寺院境内使用

建物 一棟

設備 保育室二、事務室一、保育用具、オルガン、スベリ台、シー

ソー、ブランコ等

八三、高知中央幼稚園

高知市追手筋 本願寺別院内

設立 昭二、四、

認可 昭九、九、二三

經營主體 高知別院

代表者 長尾芳登

主任 同

概況 従事員八名、定員一五〇名、園兒數一四〇名、年齢自四才至

學齡、入園料ナシ、保育料一圓三〇錢、保育日數二五〇日

經營 同

豫算 二、五〇〇圓

財源 保育料、婦人會支出金、篤志寄附金

土地 別院境内使用

建物 六四坪

設備 保育用諸器具

設備 玩具、スベリ臺、暖爐等

八二、淳風幼稚園

福岡縣田川郡伊田町

設立 大二三、六、一〇

認可 昭九、九、二三

經營主體 個人

代表者 岡 純孝

主任 同

概況 従事員四名、定員七〇名、園兒數六〇名、年齢自五才至七才

經營 同

豫算 一、五〇〇圓

財源 保育料、町補助、二五日會寄附金、園長特別寄附金、保姆及

助手特別寄附金

土地 乘恩寺境内使用

建物 寺院本堂裡使用

設備 保育必要器具

八四、敬愛幼稚園

高松市内町 本派高松説教所内

設立 昭五、四、一五

認可 昭九、一、一三

經營主體 高松説教所

代表者 末廣唯信

主任 小島茂政

概況 従事員七名、定員一五〇名、園兒數一三〇名、年齢自四才至

學齡、入園料一圓、保育料二圓、保育日數二四六日

經營 同

豫算 三、一四〇圓

財源 入園料、保育料及經營者支出金

土地 四〇〇坪

建物 九二坪

設備 第一保育室、第二保育室、會集場、職員室、小使室、炊事場

花壇、砂場、ブランコ、スベリ臺、運動具、シーソー、ワッ

ノボリ等

八五、ときわ幼稚園

廣島市牛田町四五〇 安樂寺内

設立 昭六、九、一一

認可 昭九、一、一三

經營主體 安樂寺

代表者 登世岡界雄

五四

入園料一圓、保育料五〇錢、保育日數二五一日

基金 五〇圓

豫算 三八〇圓

財源 入園料、寄附金

土地 寺院境内使用

建物 一棟

設備 保育室二、事務室一、保育用具、オルガン、スベリ台、シー

ソー、ブランコ等

八六、三篠幼稚園

廣島市三篠本町一丁目

設立 昭二、九、一〇

認可 昭九、一、一三

經營主體 個人

代表者 森井賢雄

主任 同

概況 従事員四名、定員八〇名、園兒數五〇名、入園料一圓、保育

料二圓

經營 同

豫算 一、七〇〇圓

財源 入園料、保育料

土地 二五〇坪

建物 一〇〇坪

設備 保育用諸器具

五五

八七、永登浦幼稚園

朝鮮京畿道始興郡永登浦邑永登浦里四一八

設立 昭四、九、
認可 昭九、一二、一
經營主體 光明寺
代表者 出田實英
主任 同
概況 從事員副長一名、保姆二名、定員五〇名、年齡自四才至學齡
入園料ナシ、保育料一圓、保育日數二三日

經費

基金 二〇〇圓
豫算 七〇〇圓
財源 後援會支出金、保育料
土地 光明寺境內五一二坪
建物 平家建一二坪
設備 運動具、オルガン、机、椅子等

八八、完山幼稚園

朝鮮全羅北道全洲郡全洲邑高砂町

設立 大一四、四、三〇
認可 昭九、一二、一
經營主體 全洲佛教婦人會
代表者 森 哲祐
主任 同
概況 從事員三名、定員四〇名、年齡自四才至學齡、入園料二圓、

保育料一圓五〇錢、保育日數二四一日

經費

豫算 六八〇圓
財源 入園料、保育料、婦人會支出金、有志寄附金
土地 寺院境內使用
建物 本堂ヲ併用ス
設備 遊戲器具等

八九、馬山幼稚園

朝鮮慶尙南道馬山府天町 勝願寺内

設立 大一四、一一、二
認可 昭九、一二、一
經營主體 勝願寺
代表者 阿川一行
主任 同
概況 從事員三名、定員七〇名、園兒數四九名、年齡自四才至學齡
保育料一圓、保育日數二三四日

經費

豫算 一、一〇〇圓
財源 府補助金、寄附金、經營者支出金
土地 勝願寺境內
建物 教室二、職員室、遊戲室

九〇、勝友幼稚園

朝鮮全羅南道長興郡長興面岐陽里
本願寺布教所

設立 昭九、四、一
認可 昭九、一二、一
經營主體 本願寺布教所
代表者 西谷信道
主任 同
概況 從事員二名、定員四〇名、年齡自四才至學齡、入園料ナシ、
保育料一圓、保育日數二四八日

經費

基金 一〇圓
豫算 三八一圓
財源 保育料、寄附金
土地 四五四坪
建物 二〇坪
設備 スベリ臺、砂場、ブランコ

九一、開城幼稚園

朝鮮京畿道開城府大平町九九

設立 昭八、四、二一
認可 昭九、一二、一
經營主體 本願寺開城布教所
代表者 北野旭尖
主任 同
概況 從事員四名、定員五〇名、園兒數三二名、年齡自五才至七才
入園料一圓、保育料一圓二〇錢、保育日數二四五日

豫算 一、〇七〇圓
財源 保育料及講支出金
土地 六二五坪
建物 洋館一棟三〇坪
設備 保育室、手工室、遊戲室等

九二、正信保育園

德島縣那賀郡今津村今津浦

設立 昭二、六、一
認可 昭九、一二、一三
經營主體 個人
代表者 淺野文雄
主任 同
概況 從事員三名、園兒數四〇名、年齡第一部六才、七才、第二部
一才以上、保育料五〇錢、保育日數二六七日

經費

豫算 一、〇七九圓
財源 補助金、寄附金、保育料及經營者支出金
建物 園舎一棟、事務所一棟

九三、六華幼稚園

朝鮮慶尙南道釜山府富平町 本照寺内

設立 昭二、九、一〇
認可 昭九、一二、一三
經營主體 釜山別院
代表者 西住憲正

主任 同
概況 從事員六名、定員一二〇名、園兒數九五名、年齡自四才至學齡、入園料一圓、保育料一圓五〇錢、保育日數二三四日

經費

基金 六、〇〇〇圓
 豫算 二、五〇〇圓
 財源 基金利息、保育料、其他寄附金
 土地 二六一坪
 建物 平家建八五坪
 設備 保育室、遊戲室、運動場、各種運動器具、小動物園、小植物園等

九四、和光保育園

福岡縣築上郡角田村松江 淨圓寺內

設立 昭三、三、一七
認可 昭九、一二、一九

經營主體 淨圓寺
代表者 眞田慶彰

主任 同
概況 園長一名、保母二名、園兒數六五名、年齡自五才至學齡、入園料ナシ、保育料六〇錢

經費

豫算 七九四圓
 財源 保育料、各種補助金
 土地 二〇〇坪

設備 保育室、遊戲室、用具室、保母室、應接室、庭園、花園及保育用具

九五、昭和幼稚園

朝鮮全羅南道順天郡天邑本町八四

設立 昭三、四、五
認可 昭九、一二、一九

經營主體 個人
代表者 松山淨信

主任 同
概況 從事員三名、定員六〇名、園兒數四八名、年齡自四才至學齡、入園料一圓、保育料一圓、保育日數三〇〇日、保育時間一日三時間

經費

豫算 一、〇四四圓
 財源 保育料及經營者支出金
 建物 園舍一棟五〇坪

九六、別府本願寺託兒所二葉園

別府市春日通一丁目

設立 昭一〇、二、一
認可 昭一〇、三、二三

經營主體 南豊教區事務所
代表者 桑原賢亮

主任 平松千歲

概況 從事員園長一名、理事三名、保母二名、評議員三名、園醫二名、定員五〇名、保育料一日二錢

經費

豫算 一、四七八圓
 財源 寄附金並補助金
 土地 二〇〇坪
 建物 一五坪
 設備 保育用遊具教具

九七、慈光幼稚園

福岡縣田川郡伊田町大字伊田二九三六ノ一

設立 昭四五、一、三
認可 昭一〇、三、二三

經營主體 德勝從生
代表者 横山從生

主任 同
概況 園長一名、保母二名、書記一名、定員七〇名、年齡自四才至六才、保育料三〇錢

經費

財源 保育料、一般信徒寄附金並經營者支出金
 土地 德勝寺境內使用
 設備 園舍三二坪、保母室、應接室、食堂、運動場一八二坪及保育用具

九八、中田保育園

富山縣東礪波郡中田町中田 善興寺內

設立 昭九、九、一
認可 昭一〇、三、二三

經營主體 善興寺
代表者 飛鳥寛徹

主任 同
概況 從事員五名、定員五〇名、年齡自三才至學齡、入園料ナシ、保育料三〇錢、園兒數九〇名、保育日數二四〇日

經費

豫算 八〇〇圓
 財源 縣町補助金、保育料及寄附金
 土地 善興寺境內ノ中一五〇坪使用
 建物 二階建四〇坪
 設備 保育必要器具

九九、龍谷保育園

京都市下京區梅小路石橋町

設立 昭一〇、四、一五
認可 昭一〇、三、二三

經營主體 個人
代表者 南 至玄

主任 同
概況 從事員七名、定員八〇名、年齡自四才至學齡、保育日數二六〇日、入園料一圓、保育料一圓五〇錢

經費

豫算 四、一八四圓

財源 保育料一、四四〇圓、入園料八〇圓、間食費三八四圓、後授會一、二〇〇圓、一般補助金八〇〇圓

土地 三五五坪

建物 八〇坪

設備 遊戲室、保育室、休養室、醫務室、便所手洗室、保姆室、露臺、運動場、花壇、電話、保育用具

一〇〇、聖水保育園

京都市左京區一乘寺藥師堂町 北山別院內

設立 昭一〇、四、七

認可 昭一〇、三、二三

經營主體 北山別院

代表者 藤居神通

主任 藤院龍也

概況 從事員七名、定員一〇〇名、園兒數七〇名、年齡自五才至學齡、保育料一圓、材料費月二〇錢

經營 豫算 一、二〇〇圓

財源 保育料補助金及寄附金

土地 八〇〇坪

建物 平家建三棟四〇坪

設備 保育室三、事務室一、遊戲室一、運動場三〇〇坪

一〇一、山科保育園

京都市東山區山科町 山科別院內

設立 昭九、六、一〇

財源 保育料入園料及別院補助金

土地 別院境內使用

建物 一〇五坪

設備 會集場三五坪保育室二、事務室、小使室、其他

一〇三、臺南保育園

臺南市鹽埕一番地ノ一〇

設立 昭九、四、一〇

認可 昭一〇、三、二七

經營主體 光明寺

代表者 小野徹照

主任 小原賢了

概況 從事員三名、園兒數五九名、保育料一圓

經營 豫算 八四〇圓

財源 寺院特別會計支出金、保育料

土地 二五〇坪

建物 五八坪

設備 保育室、運動場、ブランコ、シーソー、スベリ臺、バスケツトボール等

一〇四、木島幼稚園

大阪府泉南郡木島村森五二四

設立 昭一〇、四、五

認可 昭一〇、五、九

經營主體 個人

認可 昭一〇、三、二三

經營主體 山科別院

代表者 日下大巖

主任 多田澄圓

概況 從事員園長一名、主事一名、書記二名、保姆五名、園醫一名、定員九〇名、園兒數九五名、年齡自四才至學齡、保育料一圓五〇錢

經營 豫算 一、五〇〇圓

財源 保育料、別院補助金

土地 別院境內使用

設備 保育室四室三五坪、職員室、遊園及保育器具

一〇二、西山保育園

京都市右京區川島北裏町 西山別院內

設立 昭一〇、四、一

認可 昭一〇、三、二三

經營主體 西山別院

代表者 長尾雲龍

主任 同

概況 園長一名、理事二名、主事一名、書記二名、園醫二名保姆三名、助手三名、園兒數八三名、入園料一圓、保育料一圓五〇錢、保育日數三〇〇日

經營 豫算 二、〇〇〇圓

代表者 藤塚知圓

主任 同

概況 從事員四名、定員六〇名、入園料ナシ、保育料一圓、保育時間自午前九時至午後二時

經營 豫算 七三二圓

財源 保育料、特志寄附金、各種補助金、不足額ハ經營者負擔

土地 木島村社、稻荷神社境內

設備 教室、職員室、園兒整列場、控室、運動場及保育用具

一〇五、小樽幼稚園

小樽市住ノ江町一丁目二三

設立 大、九、六

認可 昭一〇、五、九

經營主體 小樽別院

代表者 豊田善基

主任 菊池 操

概況 從事員四名、定員四〇名、年齡自三才至學齡、入園料二圓、保育料二圓五〇錢、保育日數二四一日

經營 豫算 九八〇圓

財源 入園料、保育料ヲ主トシ、不足額ハ經營者負擔

土地 小樽双葉高等女學校內

建物 同上

設備 机、腰掛、運動具、恩物、圖書、戸棚、其他必要器具

一〇六、西別院保育園

北海道函館市大森町六六

設立 昭九、四、二六

認可 昭一〇、五、九

經營主體 函館別院

代表者 竹中賢惠

主任 同

概況 従事員五名、定員八〇名、園児數九三名、年齢自四才至學齡入園料ナシ、保育料ナシ

豫算 二、七二九圓

財源 補助金、寄附金等

設備 保育室、保母室、事務室、運動場、保育用器具

一〇七、光明保育園

長崎縣北松浦郡鹿町村下歌ヶ浦
日本製鐵株式會社用地

設立 昭八、七、

認可 昭一〇、五、九

經營主體 個人

代表者 背山誓圓

主任 同

概況 従事員四名、定員一三〇名、年齢自三才至學齡、保育料五〇錢（但預託者ノ事情其ノ他ノ都合ニヨリ保育料ヲ輕減又ハ免除スルコトアリ）

豫算 一、七五一圓

財源 日本製鐵株式會社、二瀬鐵業所、鹿町、磯鹿町等ヨリノ補助金及特志寄附金

土地 日本製鐵株式會社用地

設備 保育用具ヲ設置ス

一〇八、慈光幼稚園

熊本縣玉名郡荒尾町大島二四一ノ四
余田說教所内

設立 昭七、四、七

認可 昭一〇、七、一

經營主體 余田說教所内本願寺佛教婦人會

代表者 余田義雄

主任 藤井ヒサノ

概況 従事員五名、園児數七七名、保育料八〇錢

豫算 八八九圓

財源 保育料、寄附金、經營者贈金

土地 二五〇坪

建物 五四坪

設備 保育室及保育ニ必要ナル遊具教具等

一〇九、木葉誠光童園

熊本縣玉名郡木葉村 徳成寺内

一一一、眞宗微妙幼稚園

廣島市南段原町七〇三

設立 大三、九、一

認可 昭一〇、一〇、四

經營主體 個人

代表者 松尾賢俊

主任 松尾靜了

概況 従事員五名、入園料一圓、保育料一圓五〇錢、父母會費月五〇錢

豫算 〇錢

財源 保育料、入園料、父母會支出金

土地 七七坪

建物 三八坪

設備 保育室二〇坪、應接室四坪、準備室三坪、運動場七七坪、保育器具

一一二、淨泉寺保育園

兵庫縣揖保郡御津村一〇三

設立 昭一〇、九、三

認可 昭一〇、一一、二〇

經營主體 淨泉寺

代表者 小泉曉了

主任 同

概況 従事員七名、園児數一五三名、年齢自四才至學齡、保育料三〇錢

一一〇、慈光保育園

富山縣東礪波郡東山見村金屋

設立 大五、四、七

認可 昭一〇、八、七

經營主體 傳教寺

代表者 吉江楞嚴

主任 同

概況 従事員四名、園児數六〇名、年齢自三才至七才、入園料五〇錢、保育料五〇錢、保育日數二五〇日

豫算 八〇〇圓

財源 保育料、補助金、一般寄附金及經營者支出金

設備 保育室二、遊戲室三、午睡室、醫務室並保育用具

經營

財源 保育料、有志寄附金、經營者負擔
土地 寺院境內使用
建物 本堂、庫裡使用
設備 保育用遊具、教具

一一三、成興龍谷幼稚園

朝鮮成興南道成興府昭和町一ノ八〇

設立 昭九、九、一
認可 昭一〇、一、二、一八
經營主體 個人
代表者 平本直來
主任 同
概況 從事員三名、園兒數四〇名、入園料五〇錢、保育料一圓五〇錢、年齡自三才至學齡

經營

豫算 八六〇圓
財源 入園料、保育料及經營者支出金
設備 保育室一五坪、遊戲室一二坪、運動場二九九坪、其他保育用具

一一四、西櫻島保育園

鹿兒島縣鹿兒島郡西櫻島村武

設立 昭四、八、
認可 昭一一、二、七
經營主體 本願寺西櫻島出張所

一一六、圓成保育園

京都府相樂郡上狛町 圓成寺內

設立 昭一〇、五、一
認可 昭一一、三、九
經營主體 圓成寺
代表者 早川隆成
主任 同
概況 從事員五名、定員八〇名、保育料一圓、後援會ハ一人三〇錢以上二圓マデトシ園兒父兄及門徒有力者ニテ組織ス

經營

創立費 一、七一九圓九二錢
豫算 約九〇〇圓
財源 保育料、後援會支出金
設備 園舎二〇坪、運動場一四四坪及寺院境內空地二〇坪、保育必要器具

一一七、和光童園

東京市京橋區南小田原町一丁目四番地

設立 大一二、一一、二一
認可 昭一一、四、一八
經營主體 築地本願寺社會部
代表者 藤普得忍
主任 松岡久美
概況 從事員六名、昭和九年度出席延人員一三、六九〇名、一日出席平均五五、六名園兒數六三名、本年度退園兒數四六名(但

代表者 佐々木敦正

主任 同
概況 從事員三名、定員五〇名、園兒數五〇名、入園料五〇錢、保育料二〇錢、保護者會ハ園兒保護者ヲ以テ組織シ會費一ヶ月五〇錢トス

經營

豫算 三八二圓
財源 保育料、入園料、保護者會支出金、一般寄附金、補助金及經營者負擔
設備 保育室、講堂、遊戲室、園長室、炊事室、事務室及運動場一〇坪、保育用具等

一一五、猿江善隣館幼稚園

東京市深川區住吉町一丁目九番地

設立 昭五、九、二二
認可 昭一一、三、九
經營主體 大日本佛教慈善會財團
代表者 長尾雲龍
主任 藤野井行仁
概況 從事員七名、定員一二〇名、保育料一圓、年齡自三才至學齡(年齡別ニヨリ二組トス)

經營

(猿江善隣館參照)
設備 保育室、遊戲室、講堂、事務室、應接室、園長室、保母室、運動場、其他保育用遊具器具等

經營

保育修了兒ハ三二名(保育料二圓五〇錢(家庭ノ事情ニヨリ全免又ハ半減ス)

豫算

三、〇〇七圓九五錢

財源

事業收入及築地本願寺社會部支出

土地

無料借用地

建物

五六坪、評價五、〇〇〇圓

設備

保育用設備評價額二、四〇〇圓

一一八、江東學園

東京市本所區橫綱町八ノ一〇

設立 大一二、一一、二〇
認可 昭一一、四、一八
經營主體 築地本願寺社會部
代表者 藤普得忍
主任 小川馨雄
概況 從事員保母三、助手一、囑託醫二、使丁一、昭和九年度保育延人員一五、五四四名、現在園兒數六〇名、定員一〇〇名
保育料二圓

經營

財源 事業收入金並社會部支出金
土地 本所用地
建物 延九六坪
設備 保育用設備評價額二、四〇〇圓

一一九、恩賜和田堀兒童園

東京市杉並區和泉町五〇一番地

設立 昭八、一二、二五
認可 昭一一、三、一八
經營主體 築地本願寺社會部
代表者 藤音得忍
主任 花園高澄
概況 從事員保母二名、囑託醫二名、使丁一名、園兒數四一名、延人員九四〇名、保育料二圓、保育時間午前八時ヨリ午後二時マデ

一二〇、仁風會館幼稚部

東京市荒川區三河島町八丁目一、四〇〇

設立 大一二、一一、一一
認可 昭一、一三、一八
經營主體 仁風會館
代表者 藤音得忍

一二三、相愛幼稚園

長崎縣南高來郡島原町九八二番地
安養寺内

設立 大一一、四、二二
認可 昭一一、四、二二
經營主體 安養寺
代表者 菊池寛晃
主任 同
概況 從事員六名、定員六〇名、園兒數五〇名、入園料一圓、保育料八〇錢、保育年限二ケ年

一二三、孤輪幼稚園

廣島縣豊田郡本郷町 長圓寺内

設立 昭一〇、四、三
認可 昭一一、四、二二
經營主體 長圓寺
代表者 沼田豊雨
主任 沼田秀三
概況 從事員園長一名、顧問若干名、主事一名、評議員若干名、保

主任 佐々木英之

概況 從事員主任一名、保母四名、教師二名、助手一名、囑託三名、定員一五〇名、園兒數一三五名、保育料一圓五〇錢(但シ家庭ノ事情ヨリ減額スルコトアリ)取扱延人員、二九、六六四名

一二二、深川佛教會館保育部

東京市深川區深川公園 本願寺佛教會館内

設立 大一二、一〇、一八
認可 昭一一、三、一八
經營主體 築地本願寺社會部
代表者 藤音得忍
主任 同
概況 從事員園長一名、保母四名、園醫一名、書記一名、使丁一名、定員一〇〇名、園兒數一二五名、一日平均出席數一〇五名、年齡自四才至學齡、保育料二圓

豫算 三、八九〇圓
財源 保育料、寄附金、補助金、贈金等
土地 東京市公園地借用
建物 木造スレート葺二階建
設備 椅子、辨當棚、恩物、戸棚、テーブル、書棚、机等

概況 每三名、定員一〇〇名、園兒數六〇名、保育料一圓、後援會保護者一名ニツキ年一圓二〇錢

一二四、寺町幼稚園

朝鮮仁川府寺町四〇番地 本瑞寺内

設立 昭一一、四、一〇
認可 昭一一、四、二二
經營主體 本瑞寺
代表者 菊川慈祥
主任 同
概況 從事員園長一名、保母二名、定員六〇名、入園料一圓、保育料二圓

豫算 二、五八五圓
財源 保育料、入園料、補助金、寄附金
土地 本瑞寺境内二五〇坪
建物 園舎煉瓦及木材混用瓦葺平家建
設備 遊戯室三五坪、第一保育室一六坪、第二保育室七坪及保育用

具

一一五、進徳幼稚園

長崎縣佐世保市元町 教法寺内

設立 昭三九、五、二一
認可 昭一一、五、一九
經營主體 教法寺
代表者 和田智綱
主任 同
概況 從事員園長一名、保母五名、園醫一名、使丁一名、園兒數一〇〇名、保育料一圓五〇錢、入園料一圓

經營

豫算 二、〇〇〇圓

財源 保育料及寄附金

土地 一、二〇〇坪

建物 一三〇坪

設備 保育ニ必要ナル器具

一一六、長野中央保育園

長野市西後町 本願寺別院内

設立 昭一〇、八、三
認可 昭一一、五、一九
經營主體 本願寺長野別院
代表者 渡邊顯正
主任 小宅風信

六八

概況 從事員三名、園兒數六四名、保育料一圓、入園料一圓、開食費五〇錢

經營

豫算 二、一八〇圓

財源 保育料、縣、市、補助金、寄附金

土地 本願寺別院境内、建物別院書院使用、目下園舎建築計畫中

一一七、小林昭和幼稚園

宮崎縣西諸縣郡小林町 淨信寺内

設立 昭六、四
認可 昭一一、五、一九
經營主體 淨信寺
代表者 岩崎深信
主任 岩崎昭信
概況 從事員三名、定員八〇名、平均出席數四五名、年齡、自三才至學齡、入園料一圓、保育日數二九〇日

經營

豫算 約八九〇圓

財源 保育料、特別寄附及經營者補助

土地 三五七坪

建物 園舎一三〇坪(約六、〇〇〇圓)

設備 約六、〇〇〇圓

一一八、帶廣幼稚園

北海道帶廣市東三條五丁目
本願寺帶廣別院内

設立 昭一一、四、一六
認可 昭一一、五、三〇
經營主體 本願寺帶廣別院
代表者 利國靜意
主任 高倉了要、馬場善昭
概況 從事員一三名、定員一二〇名、入園料一圓、保育料一圓五〇錢、年齡自滿三才至學齡
經營
財源 帶廣別院佛敎婦人會ノ寄附金及保育料、入園料、各種補助金寄附金
土地 別院境内使用
設備 保育室二、事務室、室内運動場、湯吞場及保育用諸器具類

六九

保育事業
(本派未認可保育園)

本別精華女學校附屬幼稚園

北海道中川郡本別府村大字本別

設立 大九、五、一
經營主體 本別精華女學校
代表者 賀陽徹了
主任 馬場キヨノ
概況 從事員一名、園兒數三〇名、北海道ノ寒氣嚴シキ爲メ毎年五月上旬ニ開園シ十月下旬ニ閉園ス
經費
財源 保育料及經營者負擔
土地 二四〇坪
建物 二階建葺建坪二〇坪外ニ便所二坪

無憂華幼稚園

仙臺市東一番町三九番地 仙臺別院内

設立 昭四、四、一
經營主體 仙臺別院
代表者 細川順寶
主任 同
概況 從事員四名、定員四〇名、平均出席數三五名、年齡自滿四才至學齡、入園料一圓、保育料一圓五〇錢、保育日數二六四日
經費
豫算 一、四一〇圓
財源 各種補助金並保育料

建物 仙臺別院階上ホール
設備 保育用具等

門脇幼稚園

宮城縣石卷市門脇濱横町

設立 昭八、九、一七
經營主體 稱報寺
代表者 細川了曉
主任 同
概況 從事員二名、定員四〇名、平均出席數四四名、年齡自四才至七才、入園料三〇錢、保育料一圓、保育日數二七三日
經費
基金 一〇〇圓
豫算 五〇〇圓
財源 入園料、保育料、寄附金
土地 二〇〇坪
建物 二五坪

南行德保育園

千葉縣東葛飾郡南行德村相ノ川了善寺内

設立 昭九、七、一
經營主體 了善寺
代表者 吉田廣宣
主任 同

東京市豊島區西巢鴨町池袋九八三

概況 從業員保母並助手二名、園兒數四〇名、保育料一圓二〇錢
 (家庭ノ事情ニヨリ減免スルコトアリ)

經營 豫算 五三八圓
 土地 三〇〇餘坪
 建物 一棟一四坪
 設備 オルガン一、ブランコ四、同二人乗一、滑臺一、シーソー一、砂場四坪半等

麻布山幼稚園

東京市麻布區山元町三〇番地

設立 昭三、四、八
 經營主體 善福寺
 代表者 麻布超海
 主任 麻生千代子
 概況 從事員保母三名、小使一名、定員六〇名、園兒數六〇名、平均出席數五五名、年齡七才マデ、保育料一圓五〇錢

經營 豫算 一、五〇〇圓
 財源 保育料、善福寺補助金
 土地 善福寺境内使用
 建物 四二坪
 設備 教材、遊具等

池袋コドモ學園

昭五、四、

設立 昭五、四、
 經營主體 個人
 代表者 善本凌雲
 主任 善本信子
 概況 從事員一名、定員二〇名、園兒數一八名、年齡自三才至六才
 保育料二圓(但シ貧困者無料)

經營 豫算 月二〇圓内外
 財源 保育料
 土地 佛教會館一〇〇坪
 建物 一五坪
 設備 運動具、砂場、樂器等

聖徳幼稚園

東京市小石川區第六天町五番地

設立 大一二、一〇、一
 經營主體 稱名寺
 代表者 横内博経
 主任 同
 概況 從事員三名、定員五〇名、平均出席數四〇名、年齡自四才至學齡、入園料一圓、保育料三圓、保育日數三〇〇日

經營 豫算 三、五〇〇圓
 財源 保育料及不足額經營者負擔



大月幼稚園

山梨縣北都留郡大月町

土地 官有地使用
 建物 稱名寺附屬建物
 設備 恩物及保育用具類

設立 昭七、五、二
 經營主體 行願寺
 代表者 渡邊英夫
 主任 同
 概況 從事員三名、定員四〇名、園兒數四〇名、入園料一圓、保育料一圓二〇錢

經營 豫算 六〇〇圓
 土地 一〇〇坪
 建物 園舎三五坪

燕託兒所

新潟縣西蒲原郡燕町宮町

設立 昭九、六、一
 經營主體 社會事業協會
 代表者 黒川宣亮
 主任 同
 概況 從事員保母三名、使丁一名、園兒數一五〇名、保育料一日金二錢、保育日數三〇〇日

東京市豊島區西巢鴨町池袋九八三

設立 昭六、四、
 經營主體 長永寺
 代表者 木曾一雄
 主任 鷺尾むつ
 概況 從事員五名、入園料一圓、保育料一圓五〇錢、保育日數二六六日、一ケ年保育時間一、二〇〇時間
 夏期特別保育、自七月二八日至八月一〇日、特別保育料金三圓(海岸、山、温泉場等ニテ行フ)

慈光隣保館幼兒保育部

富山縣東礪波郡東山見村金屋定籍

設立 大一一、四、七
 經營主體 傳教寺
 代表者 吉江楞嚴
 主任 同
 概況 從事員三名、定員四〇名、年齡自三才至學齡、入園料五〇錢

長岡幼稚園

新潟縣長岡市千手町一丁目

基金 二〇〇圓
 豫算 二、三三三圓
 財源 保育料、補助金、各種寄附金、雜收入等
 建物 延五〇坪(二階建)
 設備 普通一般ノ保育用具

保育料五〇錢、保育日數三〇〇日

經營

豫算 七五三圓

財源 保育料補助金

土地 二八〇坪

建物 六〇坪

設備 オルガン、机、椅子、其他保育具等

富山婦保育園

富山市愛宕町七六

設立 昭五、五、一〇

經營主體 乘光寺

代表者 盛池了性

主任

同

概況 富地方ノ情勢ニヨリ幼稚園、託兒所ヲ折衷シタル手段様式ヲ
トリ佛敎講話、修身、讀方、手工、圖書、讚佛歌、遊戯、作
法等ノ課目ニツキ之ヲ保育シ、春夏冬ノ三期及ビ日曜祭日ヲ
休業トシ四大節、宗祖釋尊ノ降誕會、開宗記念日ハ奉賀式ヲ
舉行ス、園兒ハ滿三才以上學齡マデトス

水橋幼稚園

富山縣中新川郡東水橋町 照蓮寺内

設立 昭七、四、三

經營主體 照蓮寺

代表者 藤枝宜昌

主任 同

概況 從事員園長一名、保母三名

經營 寄附金其他

財源 照蓮寺境内使用

土地 本堂、庫裡使用

建物 本堂、庫裡使用

崇信幼稚園

福井縣大野郡下庄村中野

設立 昭四、八、

經營主體 唯敎寺

代表者 石丸月嘯

主任 石丸庚圓

概況 定員四〇名、園兒數三七名、平均出席數三四名、年齡自四才
至七才、保育料二〇錢

經營 豫算 別ニ豫算ヲ立テズ不足分ハ住職支出

財源 保育料及經營者支出金

土地 唯敎寺境内使用

建物 本堂使用

設備 運動具、フットボール、オルガン等

岐阜幼稚園

岐阜市西野町三丁目 岐阜別院内

設立 昭二、四、二

經營主體 本願寺岐阜別院

代表者 赤松慈恩

主任 丹羽綾演

概況 從事員九名、園兒數一二〇名、保母五名、時々父兄會ヲ開催
シ講師ヲ招待シテ講演會ヲ開ク、園兒ニハ夏期保育ヲ行ヒ、
遠足運動會等ヲ行フ

經營

豫算 二、三四四圓

財源 保育料及寄附金

土地 一、一七八坪

建物 一棟一〇〇坪

設備 保育用遊具、教具類

玉阜幼稚園

岐阜縣吉城郡坂上村字林

設立 大、一五、六

經營主體 個人

代表者 松下國丈

主任

同

概況 從事員三名、定員五〇名、園兒數四五名、平均出席數三八名
年齡自三才至滿七才、保育時間午前六時ヨリ午後六時マデ

經營

豫算 八三六圓

財源 補助金及經營者負擔

土地 二五〇坪

建物 一一坪

設備 玩具、オルガン、ブランコ、滑臺、太鼓、倉器等

眞誠幼稚園

岐阜市羽衣町一丁目

設立 昭七、四、六

經營主體 本願寺眞誠敎所

代表者 安藤秀順

主任

同

概況 從事員三名、定員四〇名、園兒數三〇名、年齡自四才至八才
入園料五〇錢、保育料一圓二〇錢、保育日數二五〇日、保育
時間一、七五〇時間

經營

豫算 三五〇圓

財源 入園料、保育料及經營者支出金

土地 境内約五〇坪

建物 本堂及庫裡使用

設備 幼稚園令ニヨリ設備ス

勝川幼稚園

愛知縣東春日井郡勝川町

設立 昭三、六、

經營主體 東漸寺

代表者 伊藤英憲

主任 同
概況 從事員保母二名、園兒數五〇名、保育料一圓五〇錢、年齡自滿四才至學齡、三〇名、入園料一圓五〇錢、保育時間自午前九時至午後一時

經費 豫算 一、〇〇〇圓

財源 町補助金、保育料、丹羽氏寄附金

土地 一五〇坪

建物 三五坪

設備 遊戲室一、保育室二、保母室、玄關、運動具等園兒六〇名分ノ保育設備ヲナス

下奥幼兒保育園

名古屋市中區塚越町七

設立 大四、五、一〇

經營主體 財團法人相互協會

代表者 原 天隨

主任 原 鶴沖

概況 從事員五名、定員五〇名、平均出席數四七名、年齡滿三才以上、入園料ナシ、保育料一日二錢、保育日數三〇五日、一日保育時間七時間

經費 基金 一、〇〇〇圓

豫算額 一、二〇〇圓

財源 寄附金及補助金
土地 一五〇坪
建物 一棟三八坪
設備 保育用具備付

鷺塚幼稚園

愛知縣碧海郡旭村鷺塚 願隨寺內

設立 昭二、四、

經營主體 願隨寺

代表者 杉浦亮殿

主任 同

概況 從事員三名、定員三〇名、園兒數三六名、一日平均出席數三二名、年齡滿五才以上、保育時間一日四時間半、保育料三〇錢

經費 豫算 四三五圓

財源 保育料、入園料、住職寄附、特志寄附金

土地 寺院境内使用

建物 保育室及寺院庫裡使用

設備 保育ニ必要ナル遊具教具類

城南村民衆教化團保育部

三重縣阿山郡城南村大字上野區 法善寺

設立 昭六、五、一

經營主體 法善寺
代表者 清水了諦

主任 同

概況 從事員園長一名、保母二名、講師一名、助手五名、園兒數一三五名、保育時間八時間

双葉幼稚園

滋賀縣愛知郡秦川村大字安孫子 淨光寺內

設立 明四四、四、一

經營主體 淨光寺

代表者 佐藤海量

主任 同

概況 從事員四名、定員三五名、園兒數三五名、平均出席數三五名、年齡自五才至學齡保育料無料

經費 豫算額 一五〇圓

財源 住職自費

土地 五〇坪(但シ運動場)

建物 本堂二四坪

設備 運動具、樂器、事務用具、保育用具

本福寺幼稚園

滋賀縣滋賀郡堅田町大字本堅田 本福寺內

設立 昭三、六、一

財源 寄附金及補助金
土地 一五〇坪
建物 一棟三八坪
設備 保育用具備付

鷺塚幼稚園

愛知縣碧海郡旭村鷺塚 願隨寺內

設立 昭二、四、

經營主體 願隨寺

代表者 杉浦亮殿

主任 同

概況 從事員三名、定員三〇名、園兒數三六名、一日平均出席數三二名、年齡滿五才以上、保育時間一日四時間半、保育料三〇錢

經費 豫算 四三五圓

財源 保育料、入園料、住職寄附、特志寄附金

土地 寺院境内使用

建物 保育室及寺院庫裡使用

設備 保育ニ必要ナル遊具教具類

城南村民衆教化團保育部

三重縣阿山郡城南村大字上野區 法善寺

設立 昭六、五、一

經營主體 本福寺
代表者 三上明温

主任 同

概況 從事員二名、定員一〇〇名、園兒數六二名、平均出席數五三名、年齡自三才至八才、保育料一日二錢

經費 豫算額 二〇九圓

財源 縣、町補助金、寄附金等

土地 境内使用、建物本堂及附屬建物使用

設備 運動具、教具等

佛教放光幼兒園

京都市右京區太秦堀内町一三

設立 昭九、四、

經營主體 放光布教會館

代表者 松井法泉

主任 家根原照子

概況 從事員二名、園兒數六〇名、入園料一圓、保育料二圓、年齡自五才至學齡

經費 豫算 一、一三五圓

財源 保育料、寄附金

箕島幼兒園

和歌山縣有田郡箕島町大字北湊

財源 事業收入二〇〇圓各種補助金、其他、經營者支出
土地 七〇〇坪
建物 六七坪
設備 樂器、ピアノ、オルガン、遊具、醫療器具、急救藥品等

城山幼稚園

大阪府豊能郡中豊島村大字福井

設立 昭五、四
經營主體 教念寺
代表者 今井法住
主任 同
概況 従事員二名、園児數四二名、年齢自五才至七才、保育料一圓五〇錢
經營 基金 六八圓
豫算 二五〇圓
財源 保育料、町補助金
土地 境内四〇〇坪
建物 本堂使用
設備 保育ニ必要ナル諸具類

慶徳寺保育園

大阪府三島郡春日村大字中穂積
慶徳寺内

設立 昭六、六、
經營主體 慶徳寺
代表者 藤井教恵
主任 藤井静野
概況 従事員、寺院家族三名、助手一名、小使一名、専任醫一名、専任講師一名、園児數六二名
經營 豫算 一、〇五五圓

財源 事業收入二〇〇圓各種補助金、其他、經營者支出
土地 七〇〇坪
建物 六七坪
設備 樂器、ピアノ、オルガン、遊具、醫療器具、急救藥品等

津田保育園

大阪府北河内郡津田村大字交野
極樂寺内

設立 昭六、九、一五
經營主體 個人
代表者 星野修観
主任 同
概況 従事員三名、園児數三二名、保育料二圓、材料費三〇錢
經營 豫算 一、二〇〇圓
財源 保育料及個人支出
土地 二〇〇坪
建物 平屋建一六坪

中垣内保育園

大阪府北河内郡四條村大字中垣内
極樂寺内

設立 昭八、二、〇
經營主體 極樂寺
代表者 南卓也
主任 南りう子

同朋保育園

大阪府東成區蒲生町三六一

概況 従事員保母三名、世話係二名、園醫一名、小使一名、園児數六〇名、保育料五〇錢(家庭ノ事情ニヨリ減免制アリ)
豫算 三五〇圓(俱自六月至十二月)
財源 府補助、一般寄附金、保育料
土地 極樂寺境内使用
建物 本堂使用
設備 机、テーブル、椅子、戸棚、帽子掛、下駄箱、オルガン、プランコ、押車、紙芝居、玩具、石板、積木、粘土、手技材料等

東成保育園

大阪府東成區猪飼野東一丁目三二

設立 昭三、一二、一二
經營主體 同朋園
代表者 山田テエ
主任 同
概況 従事員四名、定員五〇名、園児數四五名、平均出席數三五名、年齢自三才至學齡、保育料二圓
經營 豫算 月額一五〇圓
財源 保育料不足額、園長支出
土地 借用地
建物 借家
設備 運動具、樂器、其他保育用具

設立 昭六、六、
經營主體 個人
代表者 中垣法春
主任 同
概況 従事員、保母一名、助手二名、園児數三〇名、保育料一圓
豫算 五四五圓
財源 保育料、府補助金、教務所助成金、村費補助金、經營者支出
土地 二〇七坪
建物 本堂、庫裡使用
設備 風琴、プランコ、スベリ臺、蓄音器、手工具、藥品等

本福寺

大阪府東成區猪飼野東一丁目三二

設立 昭九、四、二
經營主體 本福寺
代表者 上田精眞
主任 同
概況 従事員保母三名、雜役一名、小使一名、定員一〇〇名、園児數七〇名、保育料一圓五〇錢及二圓(但、馬車代付)

豫算 二、〇四〇圓
財源 保育料、其他
土地 一五〇坪
建物 二二坪
設備 運動具、保育用具

法光保育園

大阪市西成區旭北通四丁目八番地

設立 昭三、七、
經營主體 個人
代表者 河野通信
主任 同
概況 従事員三名、定員七〇名、平均出席數六〇名、年齢自四才至六才、入園料ナシ、保育料二圓、保育日數三三六日
豫算 一、四四〇圓
財源 保育料
土地 一〇〇坪
建物 無料借用
設備 保育ニ必要ナル用具

無量寺光壽園

大阪府泉南郡貝塚町小瀬五〇番地

設立 昭一〇、七、一
經營主體 無量寺

經營主體 正光寺
代表者 波多良成
主任 波多ツマ
概況 従事員保母二名、定員四〇名、平均出席數四七名、年齢自五才至學齡、入園料一圓、保育料一圓五〇錢、保育日數二四八日

豫算 八二五圓
財源 保育料、其他
土地 寺院境内使用
建物 本堂及附屬建物使用
設備 保育用具一切ヲ備付ス

松壽幼稚園

兵庫縣武庫郡大庄村西榮地 源光寺内

設立 大一五、四
經營主體 源光寺
代表者 寸士晚園
主任 笹部キクエ
概況 従事員三名、園兒數四二名、平均出席數四〇名、年齢自滿三才至學齡、保育料一圓五〇錢
豫算 現在不定
財源 保育料其他寄附金
土地 寺院境内、建物園舎一棟

代表者 秀野英俊
主任 同
概況 従事員、保母二名、使丁一名、園兒數四二名、平均出席數三名、年齢自滿四才至學齡

神戸私立慈光幼稚園

神戸市林田區片山町一丁目

設立 昭二、六、一
經營主體 個人
代表者 旭 竟思
主任 旭 シヅ
概況 従事員四名、定員四〇名、平均出席數四〇名、年齢自滿四才至學齡、入園料二圓、保育料二圓五〇錢
豫算 一、八〇〇圓
財源 入園料、保育料及經營者支出金
設備 保育用具完備ス

正光寺慈愛園幼稚部

尼崎市東町 正光寺内

設立 大一五、九、

設備 運動具、樂器等ノ保育用具

鳴尾幼稚園

兵庫縣武庫郡鳴尾村鳴尾 乘哲寺内

設立 昭四、四
經營主體 俗諦策勵會
代表者 森 清憲
主任 同
概況 従事員四名、定員三〇名(超過二〇名)、平均出席數四〇名、年齢自四才至學齡、入園料一圓、保育料一圓五〇錢、保育日數二三〇日

基金 一、〇〇〇圓
豫算 一、二四六圓
財源 會費、保育料、補助金
土地 乘誓寺境内
建物 本堂、庫裡、保育室一棟
設備 ビアノ、オルガン、スベリ臺、フランコ、シート、プール、砂場、山、トンネル、汽車、手押車、マ、ゴト道具、積木、ストーブ、保温器等

白蓮幼稚園

西宮市若松町五ノ一 眞宗佛教會館内

設立 昭八、四、三
經營主體 個人

代表者 荒木越洋
主任 荒木きくえ
概況 従事員三名、園児数三五名、入園料一圓五〇錢、保育料二五錢

豫算 二、三九〇圓
財源 入園料、保育料、後援會寄附金、經營者支出金等
土地 一二六坪
建物 園舎二階建七九坪
設備 禮拜室、遊戯室、保育室、應接室、園長室、奉安所、湯呑場、小使室、押入、便所、運動場及保育用具

山手幼稚園

神戸市神戸區下山手通四丁目一四
 眞覺寺内

設立 昭一、四、五
經營主體 神戸山手日曜學校
代表者 鍋島俊成
主任 佐々木祐子
概況 従事員三名、園児数二〇名、入園料一圓五〇錢、保育料五〇錢
豫算 三〇〇圓
財源 四二〇圓
設備 保育料後援會支出金

土地 眞覺寺境内
建物 日校教室(洋館)使用

海田市明光保育園

廣島縣安藝郡海田市町 明顯寺内

設立 昭一〇、四、一
經營主體 明顯寺
代表者 柿本善證
主任 同
概況 従事員三名、園児数七三名、年齢自四才至八才
豫算 六〇〇圓
財源 保育料、一般寄附金

臥龍幼稚園

廣島縣加茂郡仁方町 淨徳寺内

設立 昭六、四、一
經營主體 淨徳寺
代表者 新田龍眠
主任 同
概況 創立後五回ノ卒業生ヲ出ス
財源 保育料及寄附金
土地 淨徳寺境内
建物 淨徳寺本堂、庫裡使用

三次幼稚園

廣島縣双三郡三次町一二八〇 照林坊内

設立 大一一、九、一
經營主體 照林坊
代表者 明山晃赫
主任 本庄ツナ
概況 従事員五名、創立以來昭和一〇年三月マデノ保育修了者五百餘名、昭和十一年度修了者四五名
豫算 一、二〇〇圓
財源 經營者支出金、保育料、三次町補助金等
土地 照林坊境内二〇〇坪
建物 遊戯室三〇坪、保育室及事務室二三坪
設備 運動場一三〇坪、運動具、玩具暖房等

慈恩幼稚園

廣島縣佐伯郡廿日市町 蓮教寺内

設立 昭八、一二、二
經營主體 蓮教寺
代表者 德澤龍象
主任 德澤艶子
概況 従事員保母三名、園児数四〇名、附帯事業トシテ妙心會ヲ組織ス、會長德澤龍象會員五五名
經營

基金 一五〇圓
豫算 八〇圓
財源 會費、其他

新市幼稚園

廣島縣廣品郡新市町 住圓寺内

設立 昭四、六、三〇
經營主體 住圓寺
代表者 田坂曉英
主任 江草清子
概況 従事員二名、定員八〇名、園児数八二名、年齢自三才至六才
豫算 一、五〇〇圓
財源 保育料、經營者支出金
土地 一八〇坪
建物 平家建六〇坪
設備 ブランコ、スベリ臺、床上積木、オルガン、其他保育ニ必要ナル器具類

廣村幼稚園

廣島縣賀茂郡廣村 眞光寺内

設立 大一一、三、九、
經營主體 眞光寺
代表者 冷泉恒道

主任 同
概況 従事員五名、定員八〇名、園児數七五名、年齢自五才至學齡入園料ナシ、保育料一圓三〇錢、保育日數二五五日、保育時間一、四一三時間

經營
 豫算 一、五〇〇圓
 財源 保育料及經營者支出金
 土地 二五〇坪
 建物 三五坪
 設備 一般保育用具

佛教双葉幼稚園

吳市東畑町一九六

設立 昭六、三、
經營主體 個人
代表者 本外靜仁
主任 同
概況 従事員三名、佛敎主義ノ保育ヲナス
經營
 豫算 三、二〇〇圓
 財源 春秋彼岸ノ施品及一般寄附金

壬生幼稚園

廣島縣山縣郡壬生町

設立 昭五、四、一〇

經營主體 個人
代表者 大佛清見
主任 同
概況 従事員三名、園児數三〇名、入園料ナシ、
經營
 豫算 一、〇一五圓
 財源 保育料、一般寄附金、經營者支出金
 設備 保育ニ必要ナル教具、運動具等

吉田幼稚園

廣島縣高田郡吉田町 法專寺境内

設立 大一二、五、一
經營主體 法專寺
代表者 塚 義範
主任 同
概況 従事員三名、定員四〇名、園児數二八名、年齢滿四才以上、入園料ナシ、保育料一圓
經營
 財源 保育料及經營者支出金
 設備 机、積木、其他保育用器具

あそか幼稚園

山口縣豊浦郡安岡町大字安岡 蓮乘寺内

設立 昭八、四、一〇
經營主體 蓮乘寺

華城幼稚園

山口縣佐波郡華城村 光宗寺内

代表者 金海寛栗
主任 金海チセ
概況 従事員三名、定員七〇名、園児數七二名、平均出席數六五名
 保育時間自午前七時至午後四時、保育料一日三錢
經營
 豫算 五、五〇圓
 財源 後援會寄附金、佛敎團寄附金、經營者支出金、寄附金等
 土地 五〇〇坪
 建物 本堂三坪
 設備 椅子、机、塗板、手工具、戸棚等

小月幼稚園

山口縣豊浦郡小月村 明圓寺内

設立 昭四、四、一〇
經營主體 明圓寺
代表者 明 玄慧
主任 明アサオ
概況 従事員五名、園児數五〇名
經營
 豫算 月八〇圓
 財源 保育料及私財補充
 土地 一六〇坪
 建物 二階建一二坪
 設備 ブランコ、スベリ臺、運動具數種、映寫機等

共樂園常設託児所

山口縣郡濃郡久米村

設立 昭九、四、
經營主體 共樂園
代表者 河野基孝
主任 同
概況 従事員三名、園児數五五名、年齢自滿三才至學齡、保育料三〇錢、農業商業及工場労働者ノ幼兒ヲ保育ス

佐賀幼稚園

山口縣熊毛郡佐賀村 淨福寺内

設立 昭五、三、一三
經營主體 淨福寺
代表者 伊藤慈尚
主任 同
概況 從事員三名
預算 六八五圓
財源 入園料九圓、保育料一六五圓、寄附金四八一圓、村補助三〇圓
合計 六八五圓
土地 寺院境内使用
建物 寺院建物使用
設備 保育ニ必要ナル用具

西覺寺保育園

山口縣宇部市東區神通四丁目 西覺寺説教所内

設立 大一二、九、一
經營主體 個人
代表者 小山定雄
主任 小山松代
概況 從事員園長一名、主任一名、保母四名、小使二名、昭和十年度受託幼児延人員二七、九九一人、保育日數二七二日、保育

料一日五錢及三錢(此二種ハ家庭ノ事情ニヨル)

經營

預算 一、四〇〇圓
財源 補助金、保育料
土地 二八〇坪
建物 二棟一〇〇坪
設備 佛間、遊戲室兼講堂二八坪、保育室二室一八坪、衛生室三坪、食堂一五坪、休養室三坪、樓下一〇坪、土間五坪、便所四坪、押入三坪、樂器、机、腰掛、保育教具、運動具、保健衛生設備等

國府隣保館保育園

島根縣那賀郡國分村國府

設立 昭九、六、一
經營主體 國府隣保館
代表者 朝枝誓實
主任 朝枝誓實
概況 從事員五名、園兒數四五名、保育料三〇錢乃至五〇錢、附帶事業乳幼児健康相談(利用者一七四名)
國府隣保館(隣保事業参照)

御法保育園

徳島縣海部郡牟岐町 法覺寺内

設立 昭六、一、一
經營主體 法覺寺

兒樂會

愛媛縣北宇和郡來村

設立 昭二、四、
經營主體 徳正寺
代表者 徳平憲彰
主任 同
概況 從事員七名、定員七〇名、平均出席數五〇名、年齡自滿五才入園料、保育料ナシ、保育日數二〇〇日、保育時間約一、〇〇〇時間

明神幼稚園

徳島縣板野郡瀬戸町明神 明泉寺内

經營主體 明泉寺
代表者 亘 憲一
主任 同
概況 從事員四名、定員七〇名、園兒數六七名、年齡自滿二才至學齡、保育時間自午前六時至午後五時、保育料五〇錢(家庭ノ事情ニヨリ減免制アリ)
預算 一、五〇〇圓
財源 保育料、其他經營者負擔
土地 境内使用
建物 本堂使用
設備 オルガン、著音器、スベリ臺、ブランコ、シーソー等

北條幼稚園

愛媛縣温泉郡北條町 西福寺内

設立 昭九、六、二〇
經營主體 西福寺
代表者 二宮謙道
主任 二宮杉子
概況 從事員二名、入園料一圓、保育料五〇錢、年齡學齡前一年ノ

幼兒ニ一ケ年保育ヲナス、園兒數四四名

經營

豫算 二八六圓

財源 入園料、保育料及經營者支出金

土地 西福寺境内並ニ寺院所有ノ隣接宅地約一五〇坪

建物 園舎四八坪及本堂庫裡ノ一部使用

設備 机、腰掛、オルガン、塗板、積木、スベリ臺、ブランコ等

聖德佛教託兒所

高知縣伊野町 眞宗説教所内

設立 昭七、一〇、一七

經營主體 個人

代表者 山崎眞勝

主任 佐藤敏子

概況 従事員三名、園兒數四二名、年齢自滿三才至學齡、保育料一日五錢(但シ家庭ノ事情ニヨリ免除スルコトアリ)

豫算 五三〇圓

財源 保育料、補助金、寄附金等

土地 一五〇坪

建物 一五坪

設備 保育用具類

光圓寺幼稚園

福岡縣企救郡松ヶ江村字恒見 光圓寺内

設立 昭四、七、一

經營主體 光圓寺

代表者 伊藤宗賢

主任 同

概況 従事員七名、定員一〇〇名、年齢自三才至學齡、入園料ナシ

保育料五〇錢、保育日數二六六日

豫算 一、一五〇圓

財源 保育料、補助金

土地 境内使用

建物 本堂使用

設備 オルガン、椅子、机、黒板、テーブル、砂場、運動用具等

椎田保育園

福岡縣築上郡椎田町大字椎田

設立 昭九、四、一〇

經營主體 個人

代表者 村上徳眞

主任 同

概況 従事員二名、定員六〇名、平均出席數四三名、年齢自五才至七才、入園料五〇錢、保育料四五錢、保育日數二六〇日

豫算 四五〇圓

財源 保育料、經營者支出金

土地 眞宗信徒所有地

建物 教會建物使用

設備 保育用具

昭和幼稚園

福岡縣築上郡東吉富村字小犬丸 寶福寺内

設立 昭三、六、一

經營主體 寶福寺

代表者 佐々木淳美

主任 同

概況 従事員保母二名、定員一〇〇名、園兒數一〇四名、入園料ナシ、保育料五〇錢、保育日數二五〇日、保育時間一、〇〇〇時間内外

豫算 六四一圓三五錢

財源 保育料、補助金、寄附金、經營者支出金

土地 寶福寺境内使用

建物 本堂使用

設備 保育用具類

本願寺託兒所

門司市楠町七丁目

設立 大一一、六、一

經營主體 門司市本派本願寺説教所婦人會

代表者 西島淳一

主任 同

概況 従事員九名、定員一九〇名、平均出席數一〇〇名、年齢自滿

二才至學齡、入園料ナシ、保育料一日三錢、保育日數三〇〇日

經營

基金 一、四〇〇圓

豫算 一、六三一圓

財源 婦人會、賛助會々費、各種補助金、篤志寄附金

土地 三〇〇坪

建物 洋館二階建一棟

設備 講堂兼遊戲室、手技室、事務室、砂場、スベリ臺、ブランコ等

賢海寺保育園

佐賀縣西松浦郡西山代村字楠久 賢海寺内

設立 昭一〇、六、一

經營主體 賢海寺

代表者 西アケン

主任 同

概況 従事員三名、園兒數四五名、保育料五〇錢、保育時間每日自午前九時至午後二時

豫算 三五二圓

財源 保育料、其他

土地 賢海寺境内使用

建物 本堂ノ一部使用

赤木名保育園

鹿兒島縣大島郡笠利村大郡金久

設立 昭七、四、
經營主體 赤木名本願寺説教所
代表者 齋藤開精
主任 同
概況 従事員園長一名、顧問三名、保母二名、助手一名、年齢自滿四才至學齡
經營 豫算 不定
財源 村補助、本願寺補助、一般寄附
設備 保育用具一切
備考 園舎ハ目下建築中ニテ本年十月竣工ノ豫定ナリ

安東幼稚園

朝鮮慶尙北道安東郡安東邑東部洞

設立 昭八、四、一〇
經營主體 本願寺安東布教所
代表者 志熊龍猛
主任 同
概況 従事員二名、定員三〇名、園兒數一五名、年齢自四才至七才
保育料一圓、保育日數二二四日、保育時間八九六時間
經營 豫算 五一一圓
財源 後援會補助及保育料

義州幼稚園

朝鮮平安北道義州郡義州邑郷校洞
本派本願寺出張所内

土地 一二六坪
建物 一六坪五合
設備 机、腰掛、黑板、オルガン、寒暖計、運動具、其他
設立 昭三、四、一
經營主體 義州本願寺出張所
代表者 大勢眞澄
主任 同
概況 従事員四名、定員四〇名、園兒數三〇名、年齢自四才至學齡
入園料ナシ、保育料八〇錢、保育日數二六七、保育時間一〇六八時間、
經營 基金 一〇〇圓
豫算 三〇〇圓
財源 保育料及寄附金
土地 一〇五坪五合
建物 一三坪五合
設備 保育用遊具、教具等

巨文島保育園

朝鮮全羅南道麗水郡三山
面本願寺巨文島布教所内

設立 昭六、九、七

建物 布教所建物使用
設備 運動具其他

聚英幼稚園

朝鮮全羅南道麗水邑西上町 正行寺内

設立 昭五、六、一
經營主體 麗水佛敎婦人會
代表者 佐藤晃英
主任 同
概況 従事員二名、定員四〇名、園兒數三七名、年齢自四才至學齡
入園料ナシ、保育料一圓、保育日數二五〇日、保育時間七二五時間
經營 豫算 六〇〇圓
財源 保育料及特別寄附金
土地 正行寺境内使用
建物 正行寺本堂使用
設備 保育用具概算一、二〇〇圓

宣川本願寺幼稚園

朝鮮平安北道宣川郡宣川邑川南洞

設立 大一一、七、四
經營主體 宣川本願寺布教所
代表者 三谷義圓
主任 同

慶山幼稚園

朝鮮慶北慶山郡慶山面中方洞

設立 昭七、四、五
經營主體 慶山本願寺布教所
代表者 八尋揚道
主任 同
概況 従事員二名、定員三〇名、園兒數一五名、年齢自四才至學齡
入園料二〇錢、保育料八〇錢、保育日數二四〇日、保育時間七二〇時間
經營 豫算 一五〇圓
財源 保育料、不足額ハ經營者負擔
土地 三七七坪

概況 従事員二名、定員五〇名、園児數二〇名、年齢自四才至學齡入園料ナシ、保育料一圓五〇錢、保育日數二三五日、保育時間七五〇時間

豫算 三五〇圓

財源 保育料

土地 二、一七五坪

建物 三五〇坪

設備 二、一七五坪

スベリ臺、ブランコ、舟型シーソー、砂場、陽覆、花壇、國旗掲揚竿等

南陽保育園

朝鮮咸北南陽 本願寺布教所内

設立 昭九、一一、一六

經營主體 本願寺布教所

代表者 立花政美

主任 同

概況 従事員二名、定員二〇名、園児數一六名、年齢四才以上、入園料ナシ、保育料ナシ、保育日數二五〇日、保育時間八七五時間

財源 信徒ノ喜捨

土地 八〇坪

建物 二〇坪
設備 保育必要具

若葉幼稚園

朝鮮慶尙南道居昌郡居昌

設立 昭四、九、

經營主體 居昌本願寺布教所

代表者 藤田春嶺

主任 同

概況 従事員二名、定員三〇名、園児數一五名、年齢自四才至學齡保育料一圓、保育日數二五〇日、保育時間八〇〇時間

豫算

財源 保育料及寄附金

土地 三〇〇坪

建物 布教所本堂使用

設備 保育用具ヲ設置ス

烏山頭幼稚園

臺南州曾郡烏山頭一四五

設立 昭二、四、

經營主體 個人

代表者 河内法雄

主任 同

概況 従事員一名、定員三〇名、年齢自四才至學齡、入園料一圓、

大連幼稚園

大連市播磨町七二

設立 明治四〇、四、一八

經營主體 本願寺關東別院

代表者 堀賢雄

主任 光岡良雄

概況 従事員八名、定員一三〇名、平均出席數一〇〇名、年齢自滿三才至學齡、入園料二圓、保育料二圓、保育日數二四〇日

豫算 三、三五〇圓

財源 入園料、保育料、寄附金、別院補助金等

土地 一、五三七坪

建物 二四三坪

設備 玩具オルガン、ブランコ、スベリ台、其他保育ニ必要ナル器具

圖們幼稚園

滿洲國間島圖們東區本願寺布教所内

設立 昭九、四、二一

經營主體 圖們西本願寺布教所

代表者 春日大見

主任 春日大見

概況 園児數一五名、年齢自四才至學齡、入園料ナシ、保育料一圓、保育日數二四〇日、保育時間八〇〇時間

豫算 二〇〇圓

財源 保育料、入園料及經營者支出金

土地 二一一坪

建物 布教所併用

設備 ブランコ、スベリ台、砂場等

蘇澳幼稚園

台北州蘇澳郡蘇澳庄蘇澳一〇二

本願寺布教所内

設立 昭七、三、二七

經營主體 本願寺蘇澳布教所

代表者 台灣開教總長植藤哲藏

主任 佐藤城雲

概況 従事員四名、定員五〇名、園児數二三名、年齢自五才至七才入園料一圓、保育料一圓五〇錢、保育日數二五五日

豫算 六九九圓五〇錢

財源 入園料、保育料及補助金

土地 二一アール

建物 〇、七アル

設備 一般保育用具ヲ設置ス

經營 豫算 寄附金ニヨル故不定
財源 保育料、信徒寄附金
土地 布教所敷地内
建物 布教所建物使用
設備 保育用具一般

哈爾濱幼稚園

哈爾濱市軍官街拾二號地

設立 大六、四、八
經營主體 本願寺哈爾濱出張所
代表者 押野慶淳
主任 押野美佐保
概況 従事員六名、園児數一〇〇名内外、平均出席數六五名、年齢自滿三才至學齡、入園料ナシ、保育料ナシ、保育日數二一八日、冬期一月、夏期八月ハ休園ス
經營 豫算六〇〇圓
財源 出張所費、有志寄附金
土地 二五〇坪
建物 本堂ヲ假園舎ニ充ツ
設備 普通一般ノ保育用具

藤影幼稚園

滿洲國新京祝町二丁目六 本派本願寺内

設立 昭九、四、一〇

建物 一二五坪
設備 運動場三〇〇坪、専用プール、保育用具完備ス

羅東第二幼稚園

台北州羅東街 本願寺布教所内

設立 大一二、六、九
經營主體 財團法人
代表者 台灣開教總長芝原玄超
主任 立森速成
概況 従事員園長一名、保母三名、定員一〇〇名、平均出席數九三名、年齢自三才至學齡、入園料ナシ、保育料一圓、保育日數二五〇日
經營 豫算 二、七二一圓(二園共通)
財源 保育料及補助金
土地 田、所有地一、二〇六五甲、官租地一〇、〇〇〇〇甲
建物 一二五坪
設備 運動場三〇〇坪、専用プール、砂場、保育用具

經營主體 新京本派本願寺出張所
代表者 光岡慈昭
主任 田中一誠
概況 従事員保母二名、定員六〇名、平均出席數五五名、年齢滿五才以上、入園料金二圓、保育料一圓五〇錢、保育日數二六三日

羅東第一幼稚園

台北州羅東街本願寺 布教所内

經營 豫算 一、一五〇圓
財源 保育料、寄附金、其他
土地 境内一、〇〇〇坪
建物 本堂ノ一部使用
設備 保育用運動具ヲ境内ニ施設ス
設立 大九、八、三〇
經營主體 財團法人
代表者 陳純精
主任 立森速成
概況 従事員園長一名、保母二名、定員五〇名、平均出席數四六名、年齢自三才至學齡、入園料ナシ、保育料一圓、保育日數二五〇日
經營 財源 保育料及補助金
土地 田、所有地一二、〇六五甲、官租地一〇〇、〇〇〇〇甲

保
護
事
業

少 少 釋
年 年 放
教 保 者
護 護 保
護

札幌別院社會部保護部

所在地 札幌市南四條西五丁目

事業種別 釋放者保護

設立 昭和五、一〇、三〇

經營主體 札幌別院社會部

代表者 武岳順壽

主任 同

概況 道内各刑務所及少年刑務所ヨリ釋放者ノ通知ヲ受ケ受刑當時ノ狀態ヲ本人ノ居住地ニ於ル本派寺院ニ詳細通知シ間接保護ノ目的ヲ達セントス毎月一回札幌刑務所ノ所長及札幌刑務所

沿革 檢事正等會同シ研究ヲナス

沿革 昭和五年度免囚保護デ―ヨリ開設

函館助成會與尻支部

所在地 北海道與尻郡與尻村大字釣懸村字鹽釜澤 圓満寺内

事業種別 釋放者保護

設立 昭五、九、二九

經營主體 函館助成會

代表者 九鬼顯洲

主任 同

概況 保護者數一八名、直接保護二名、間接保護一六名

牡鹿能仁會

所在地 石巻市門脇濱横町一八 稱法寺内

事業種別 釋放者保護

設立 大元、一二、一八

經營主體 各宗聯合

代表者 深草達童

主任 細川了曉

概況 會長一名、副會長一名、顧問二名、常務幹事二〇名、會計一名、昭和十年度事業成績、收容保護三名、延人員九四名、間接保護人員三三名、新保護人員一四名、延人員一一、九〇〇名、一時保護、宿泊六、他會ノ保護紹介四、職業紹介八衣食旅費給與一六、職業用具給與四、停車場見送八、引取出迎一〇、引取保護二、居宅訪問訓諭二三、本人來訪一九、融和二

經營

基金 二、三八四圓

豫算 一八二圓九四錢

財源 基金利子、會費、補助金、獎勵金、助成金

沿革 大正元年恩赦令發布セラレタルニヨリ一時ニ多數ノ釋放者ヲ出シ保護ノ必要アルヲ感ジ四郡内ノ各宗寺院住職主唱ノ下ニ同年十二月本會ヲ組織セシガ其後縣下各郡ニ保護會ヲ設立スルニ當リ牡鹿能仁會ト改稱セリ

所在地 山形縣米澤市住吉町 長福寺内

事業種別 釋放者保護

設立 大元、一二

米澤佛教興道會釋放者保護部

米澤佛教興道會

代表者 鈴木有信
主任 山口義隆
概況 從事員主任一名、委員三名
刑務所釋放者、起訴猶豫者、老廢疾病者、少年刑務所釋放者
女子刑務所釋放者ノ直接收容、間接、一時ノ保護ヲ行フ

基金 四〇〇圓
豫算 五二二圓
財源 會費、補助、寄附等
設備 收容所
沿革 明治大帝崩御ニアタリテ設立、恩賜佛教慈善會ト稱ス、爾來
成績振ハズ經營困難ナルヲ以テ、大正十三年七月米澤佛教興
道會ニ合併シ長福寺ニ假收容所ヲ設ケテ本願寺派寺院ガ保護
ノ任ニアタリテ事業ノ刷新復興ヲナス

會津佛教慈善會

所在地 福島縣若松市大町子屋町一九六 本光寺内
事業種別 釋放者保護
設立 明治四三、一〇、二〇
經營主體 若松市及北會津郡内各宗寺院
代表者 沖井諒映
主任 同
概況 司法保護及感化救濟、行路病者ノ收容保護等ヲナス、司法部
社會部ヲ置キ司法部ハ釋放者ノ間接保護、行路病者保護ヲ行

ヒ、目下釋放者保護四三名、病者收容者三名

基金 六〇〇圓
豫算 三五〇圓
財源 司法省及縣市補助金
土地 九二坪
建物 二六坪
設備 二九〇圓
沿革 明治四十三年福島地方裁判所檢事正河西博文氏及福島監督伊
藤典獄ノ提唱ニヨリ若松市及北會津郡各宗寺院住職ト計リ感
化救濟並ニ保護事業ヲ經營シ今日ニ至ル

千葉縣歸性會佐原支部

所在地 千葉縣香取郡佐原町
事業種別 釋放者保護
設立 大二、一二
經營主體 千葉縣歸性會
代表者 藤田玄門
主任 同
概況 佐原警察署管内十五ヶ町村寺院ヲ中心トシ釋放者其他ノ未前
犯行防止、家庭融和等ヲ圖ル、昭和十年度保護人員直接保護
六名、間接保護二〇名、一時保護二名、計二八名、保護解除
者一八名
豫算 一二〇圓

齊修會

財源 御下賜金、會費及會長支出金
所在地 東京府豊多摩郡大久保町百人町六二
事業種別 釋放者保護
設立 明治三二、七、三
經營主體 齊修會
代表者 大谷章由
主任 常務理事 藤井惠照、保護主任 福村芳英
概況 從事員一三名、教化方法、毎月第一日曜日ヲ修養會トナシ、
直接被保護者ヲ講堂ニ集メ法話ヲナス外個人訓諭ヲモ行フ

基金 一三、四三五圓一〇錢
土地 三七坪
建物 建坪八七坪
豫算 二、五〇〇圓
備品 三、一八四圓
財源 本山及慈善會財團及官公省並各種公共團體ノ補助
沿革 明治三十二年七月三日眞宗本派ノ有志僧侶三名、本派信徒二
名合同シ之ヲ創立シ、刑餘者保護事業ヲ專務トシテ經營同四
十三年慈善會ヨリ現在ノ土地ヲ借受ケ、現家屋ヲ新築シ大正
三年連枝大谷章由台ナ會長ニ推戴シ事業ヲ擴張シテ今日ニ
及ベリ

稱名寺保護會

所在地 長野縣下高井郡穂波村 稱名寺内

至德保護會

設立 昭七、二
經營主體 稱名寺
代表者 木曾行賢
主任 同
概況 軍事慰問及教化事業三〇件、郵便局従業員慰問教化年六回、
刑務釋放者保護二件
基金 六〇〇圓
豫算 五〇圓
財源 基金利子
建物 稱名寺
沿革 昭和七年長野縣ニ起レル思想犯事件ヲ機トシテ教化保護事業
ヲ起ス

至德保護會

所在地 富山縣東礪波郡北畠若村大清水 光乘寺内
事業種別 釋放者保護
設立 大一二、六、一〇
經營主體 個人
代表者 瀨谷護城
主任 谷之清一郎
概況 現在保護者數三名、直接保護一名、間接保護二名
創立以來保護者數一五名、宗教的感化ニ留意ス
基金 二七〇圓

豫算 二五圓
 財源 寄附金及經營者支出金
 土地 光乘寺境内
 設備 大工道具並裁縫具等
 沿革 大正十二年郡長ノ主唱ノモトニ釋放者保護事業トシテ本會ヲ創立シ入監者遺族慰問釋放者保護ヲ主トシ今日ニ至ル

富山養得園下新川郡支部

所在地 富山縣新川郡魚津町大字橋場町 圓立寺内
 事業種別 釋放者保護
 設立 大正一五、七、一
 經營主體 下新川郡佛教協和會
 代表者 眞門道嚴
 主任 寺島壽峰
 概況 從事員二名、保護人員二〇名、職業別農四、日稼四、土方三、無三、大工二、塗物師一、鑄一、木挽一、仲買一、教化方法支部ハ手次寺ト聯絡ヲ取リテ教誨ニ務ム
 沿革 大正十三年頃ヨリ郡役所ニ支部ヲ置カレタルモ郡廢ト共ニ郡佛教協和會ガ引繼ギタルモノナリ
 備考 支部ノ保護ハ間接保護ノミヲ取扱フ

富山縣養得園支部

所在地 富山縣西礪波郡不動町 乘恩寺内
 事業種別 釋放者保護
 設立 大正一五、七

經營主體 西礪波郡佛教聯合會
 代表者 寺野宗欣、高木場超聖、船見威性、康山玄龍
 主任 高木場超聖
 概況 從事員四名、保護人員四名、教化方面間接保護
 基金 一、二〇〇圓
 土地 乘恩寺境内地利用
 建物 乘恩寺建物使用
 豫算 三〇圓
 備品 書類箱及書類數冊
 財源 一、二〇〇圓ノ基金及郡内各宗僧侶ノ會員托鉢收入
 沿革 郡廢當時ヨリ養得園支部事業ヲ引繼グト同時ニ郡内各宗寺院全部六十六ヶ寺ヲ以テ會員トスル西礪波郡佛教聯合會ヲ組織シ、司法保護事業ナル養得園支部ヲ以テ其一部トナス

福岡縣福田會三方支部

所在地 福岡縣三方郡十村倉見 信行寺内
 事業種別 釋放者保護
 設立 明治四五、五
 經營主體 各宗寺院
 代表者 地方裁判所檢事正
 主任 三方支部長森井圓照
 概況 主トシテ間接保護ニ從事シ保護者ノ家庭ヲ訪問シテ家庭ノ圓滿、社會トノ融和ヲ計リ又在所者ニハ文書ヲ以テ調諭シ家庭

トノ連絡ヲ計ル

基金 二五、〇〇圓
 沿革 本會ハ元本派寺院ノ經營ナルモ大正二年一月官民有志ノ斡旋ニヨリ各宗寺院ノ合同經營トシ福井縣福田會ト稱ス、大正三年八月ヨリ縣下一般ニ涉リ基金ノ募集ニ着手シ大正九年四月財團法人ノ認可ヲ得

白光會

所在地 京都市下京區八條觀音寺町八ノ二
 事業種別 思想犯保護
 設立 昭和一〇、一〇、一
 經營主體 本派本願寺社會部
 代表者 縮川規城
 主任 宮崎乘雄
 概況 本會ハ宗教信仰ニ基キ國民精神ノ涵養ニ努メ以テ會員相互ノ修養向上ヲ計ルヲ目的トシ、是ヲ達成スルタメ左ノ事業ヲ行フ
 一、月例會 研究會、座談會ノ開催
 二、會誌發行
 三、文庫ノ設置
 四、其他幹事會ニ於テ必要ト認メタル事業
 本會ノ會員ハ左ノ二種トス
 一、正會員 京都市下ニ在住セル思想轉向者ニシテ本會ノ趣旨ニ賛同スル者

二、贊助會員 本會ノ事業ヲ援助後援スル者
 現在會員數 三十二名
 本會ニ會長一名、幹事若干名、書記一名ヲ置ク、本願寺社會部長ハ會長トナリ會務ヲ統轄ス

豫算 一、一〇〇圓
 財源 會費、補助金、寄附金
 建物 事務所一棟
 設備 事務室、集會室、圖書
 沿革 京都市内在住ノ思想轉向者ニシテ宗教的信念ニ篤キ二三有志ヨリ轉向者ノミヲ以テ組織スル修養互助機關設立ノ希望アリシニヨリ、檢事局及府特高課ノ諒解協力ノ下ニ思想事件關係者ノ保護教導ヲ目的トシテ本願寺社會部ガ中心トナリテ昭和十年十月一日本會ヲ創立セリ

醇厚會

所在地 京都市下京區西中筋通花屋町上ル住吉町四一
 事業種別 釋放者保護
 設立 明治四三、二、一一
 經營主體 會員組織
 代表者 富井隆信
 主任 佐々木教亮
 概況 昭和十年度保護成績
 前年度越人員八一名、新保護人員六五名、保護解除人員一〇一名(内譯、獨立一家ヲ立ツル者九、他家被備者八、他家寄

宿者一二、親族引取二一、他人引受一一、他ノ保護會へ移轉
一二、退會ヲ命ジタル者三、無斷退會者一六、入監九
年末人員四五名、年内延人員二一八名、一時保護男三七名、
女一名

經營

基金 七五三圓九二錢
豫算 五五〇圓

財源 會費、補助金、寄附金等

沿革

創立以來京都市堀川警察署内ニ事務所ヲ置キ同署管内ニ歸住
スル釋放者、刑ノ執行猶豫者等ニ對シ間接及一時保護ヲ行ヒ
本派本願寺之ヲ援助シ來リシガ、昭和十一年四月同署長ヨリ
本會ノ經營及事業ノ一切ヲ本願寺社會部ニ引渡シ同年六月組
織更改ニヨリ選任セラレタル新會長ニ本願寺社會部ヨリ本會
ノ引繼ヲナシタリ

備考

本會ハ本派本願寺及大日本佛教慈善會財團後援ノ下ニ會員組
織トシ堀川警察署管内ニ歸住スル釋放者ノ間接及一時保護、
同管内ニ於ケル刑務所收容者ノ訪問訓諭、家庭保護、保護思
想ノ普及及其他必要ナル事業ヲ行フ

慈教會

所在地 京都市伏見區醍醐東大路二二

事業種別

釋放者保護

設立

大正三、三

經營主體

私設

收容者ニシテ職業ニ従事スル者ヨリハ毎月其食費ヲ自辨セシ
ム

經營

豫算 五、〇八〇圓八九錢

財源 公私補助金後援會寄附金

土地

五二坪

建物

六八坪

沿革

事務所五室三八坪、保護所六室三〇坪、寢具等
創立當初港西箱ト稱シ大阪市港區西成區ニ歸住スル刑餘者ノ
間接保護ニ従事セシモノナルガ昭和六年十二月現在ノ地ニ收
容場ヲ設置スルト同時ニ小西成功館ト改稱シ保護區域並ニ範
圍ヲ擴張シ事業ノ進展ヲ見、本願寺門徒館主小西瀧藏氏同館
土地建物及附屬物品等ヲ本願寺ニ寄附セラレタルヲ以テ昭和
九年五月一切ヲ引繼ギ同六月一日日本派本願寺成功館ト改稱ス

佛教慈眼會

所在地 大阪府豊能郡池田町 託明寺内

事業種別

釋放者保護

設立

大正三、一二

經營主體

佛教慈眼會

代表者

高野猶水

主任

同

概況

従事員二名、收容保護人員八名、間接保護三五名、教化方法
引受人無キ場合ハ會内ニ收容シ適應セル職業ニ従事セシム引
受人有ル場合ハ時々訪問訓諭ヲナス

代表者 佐伯惠眼
主任 土機秀應
概況 理事三名、昭和十年度保護人員二八名、延人員六〇七六名、
一時保護取扱人員七八名

經營

基金 四、二〇〇圓
豫算 五九七圓九四錢

財源 基金利子及會費

沿革

大正三年三月元宇治郡内ノ各宗寺院一〇八ヶ寺住職其他有志
ヲ以テ組織ス、昭和八年五月保護區域ノ一部市ニ編入セラレ
タルニ依リ從來ノ宇治郡慈教會ヲ單ニ慈教會ト改稱ス

本派本願寺成功館

所在地 大阪區大正區泉尾上通三丁目三四ノ四

事業種別

釋放者保護

設立

昭五、七

經營主體

本願寺津村別院

代表者

本多惠隆

主任

三島智盛

概況

昭和十年度事業成績
直接保護 越人員五名、新保護人員三三名、保護解除者二五
名年末人員一三名、延人員二、四四九名、間接保護 越人員
一四四名、新保護人員二〇三名、保護解除者二二三名、年末
人員一二四名、延人員二六、三九九名、一時的保護者 五三
五名

經營

土地 寺院内ヲ適宜使用
豫算 六〇〇圓

備品 夜具、其他

財源 寄附金及輔成會、大阪府等ノ補助金

沿革

郡内箕面村法林寺(淨土宗)加藤丈雄氏ノ創設、大正十五年四
月ヨリ加藤氏會長辭任ニヨリ高野猶水會長就任、保護事務所
ヲ現在ノ場所ニ移シ大正三年四月ヨリ收容保護ヲモ併セテ行
フ

宇陀郡明光會

所在地 奈良縣宇陀郡内牧村字高井

事業種別

釋放者保護

設立

昭七、一二、一一

經營主體

宇陀郡方面委員聯合會

代表者

聯合會々長

主任

眞田知圓

概況

従事員會長一名、主事一名、書記一名、保護主任若干名、顧
問若干名
昭和十年度間接保護越人員二六名、新保護人員一二名、保護
解除者一七名、年度末人員二一名、一時保護人員一八名

經營

豫算 五〇圓

財源 助成金、補助金

建物

眞樂寺

北葛城郡佛教護國團

所在地 奈良縣北葛城郡高田町 專立寺内

設立 明治四三、二、五

經營主體 私立佛教護國團

代表者 脇屋了殿

主任 同

概況 本部一圓十八ヶ町村ニ支部ヲ設置シ司法保護事業社會教化事業、獎勵事業、軍隊慰問講演會等ヲナス、各町村支部役員二名

經營 基金 一〇〇圓

豫算 一三三圓

財源 各町村寺院出資

沿革 明治四十三年二月奈良監獄ノ依託ニヨリ大和修導會ヲ組織シ直接保護ヲナセシガ同年十二月直接保護ヲ他ニ依頼シ專ラ間接保護會トシ大正八年六月民力涵養普及ノ爲メ佛教護國團ヲ本郡一團ニ組織シ今日ニ至ル

光友會
所在地 奈良縣上市町 淨宗寺
事業種別 釋放者保護
設立 大八、四、五
經營主體 淨宗寺
代表者 芳水正暢

東光會

所在地 奈良縣磯城郡櫻井町 正覺寺内

事業種別 釋放者保護

設立 大八、二

經營主體 正覺寺

代表者 神田眞寂

主任 神田眞證

概況 従事員七名、間接保護九五名、一時保護二九名、直接保護五名、間接保護年内延人員一五、〇一八名、直接保護年内延人員八七一名

經營 基金 一、七〇〇圓

豫算 六五〇圓

財源 御下賜金、公私補助獎勵金及寄附金等

土地 一段二畝二九歩

建物 一三坪

沿革 大正八年創立以來直接間接保護事業ヲ行ヒ大正十三年ヨリ保護區域ヲ磯城郡内一圓ニ擴張セリ

所在地 奈良縣宇智郡大阿太村大字佐名傳 淨迎寺内

事業種別 釋放者保護

設立 大八、九、一〇

經營主體 淨迎寺

代表者 同

主任 同

概況 従事員組内寺院住職三名、保護人員三三名、會員七五名

經營 基金 一五〇圓

豫算 一五〇圓

財源 司法省下附金及會費

土地 創立當時ハ尼崎佛教聯盟會ノ事業トシテ經營シタルモ昭和五年十二月ヨリ獨立經營ヲナス

建物 同

沿革 同

所在地 奈良縣宇智郡大阿太村大字佐名傳 淨迎寺内

事業種別 釋放者保護

設立 大八、九、一〇

經營主體 淨迎寺

代表者 同

主任 同

概況 従事員組内寺院住職三名、保護人員三三名、會員七五名

經營 基金 一五〇圓

豫算 一五〇圓

財源 司法省下附金及會費

土地 創立當時ハ尼崎佛教聯盟會ノ事業トシテ經營シタルモ昭和五年十二月ヨリ獨立經營ヲナス

建物 同

沿革 同

自彊會

所在地 奈良縣宇陀郡内牧村大字檜牧 眞光寺内

事業種別 釋放者保護

設立 大八、四、三

經營主體 眞光寺

代表者 眞田英道

主任 同

概況 一、間接保護 家庭ニ歸住セル釋放者ニ對シ訪問、通信教訓ヲナス、十年度延人員二、九三四名

二、一時保護 職業紹介、家庭隣佑ト釋放者間ノ融和ヲ計ル

三、收容保護

四、感化ヲ要スル少年ノ保護、犯罪防止及保護思想ノ宣傳等

經營 基金 一〇〇圓

豫算 一〇〇圓

財源 聯合會補助及代表者支出

代表者 花岡大雄

主任 同

概況 大正八年九月以來間接保護ニ任ジ目下保護人員男二六名、女一名、計二七名

經營 基金 二五〇圓

豫算 七〇圓

財源 經營者支出

沿革 大正八年九月十日宇智郡佛教護國團ニ保護部開設經營中ノ處大正十二年十一月同團ノ解散ニ方リ現會長本事業ヲ繼承シテ今日ニ至ル

所在地 尼崎市西本町北通二丁目 妙光寺内

事業種別 釋放者保護

設立 大八、〇、七

經營主體 兵庫教區琴浦組

代表者 榎泉元秀

主任 同

概況 従事員組内寺院住職三名、保護人員三三名、會員七五名

經營 基金 一五〇圓

豫算 一五〇圓

財源 司法省下附金及會費

土地 創立當時ハ尼崎佛教聯盟會ノ事業トシテ經營シタルモ昭和五年十二月ヨリ獨立經營ヲナス

建物 同

沿革 同

所在地 尼崎市西本町北通二丁目 妙光寺内

事業種別 釋放者保護

設立 大八、〇、七

經營主體 兵庫教區琴浦組

代表者 榎泉元秀

主任 同

概況 従事員組内寺院住職三名、保護人員三三名、會員七五名

經營 基金 一五〇圓

豫算 一五〇圓

財源 司法省下附金及會費

土地 創立當時ハ尼崎佛教聯盟會ノ事業トシテ經營シタルモ昭和五年十二月ヨリ獨立經營ヲナス

建物 同

沿革 同

所在地 尼崎市西本町北通二丁目 妙光寺内

事業種別 釋放者保護

設立 大八、〇、七

經營主體 兵庫教區琴浦組

代表者 榎泉元秀

主任 同

概況 従事員組内寺院住職三名、保護人員三三名、會員七五名

經營 基金 一五〇圓

豫算 一五〇圓

財源 司法省下附金及會費

土地 創立當時ハ尼崎佛教聯盟會ノ事業トシテ經營シタルモ昭和五年十二月ヨリ獨立經營ヲナス

建物 同

沿革 同

所在地 尼崎市西本町北通二丁目 妙光寺内

事業種別 釋放者保護

設立 大八、〇、七

經營主體 兵庫教區琴浦組

代表者 榎泉元秀

主任 同

概況 従事員組内寺院住職三名、保護人員三三名、會員七五名

經營 基金 一五〇圓

豫算 一五〇圓

財源 司法省下附金及會費

土地 創立當時ハ尼崎佛教聯盟會ノ事業トシテ經營シタルモ昭和五年十二月ヨリ獨立經營ヲナス

建物 同

沿革 同

神戸藤花園

所在地 神戸市神戸區北長狭通六丁目三七

事業種別 釋放者保護

設立 昭五、八、一

經營主體 會員組織

代表者 田中敬招

主任 川内正信

概況 昭和十年度直接保護人員二九名、間接保護人員一六三名、一時保護人員五九名

經營

豫算 二、三〇〇圓

土地 三六坪

建物 延坪數四二坪

設備 收容室三、食堂一、事務室一、應接室一

沿革 本園ハ佛教主義ニ基キ釋放者ヲシテ良民ニ復歸セシメ正業ニ從事セシムル目的ヲ以テ設立ス、始メ神戸佛教聯合會慈友會ノ支部ナリシガ昭和五年八月獨立ス

兵庫縣聯合保護會印南郡支部

所在地 兵庫縣印南郡大鹽町 圓龍寺内

事業種別 釋放者保護

設立 大正一五、一、二〇

代表者 矢田賢妙

主任 同

概況 從事員一名、保護人員四二名

經營

土地 圓龍寺境内

建物 庫裡ノ一部ヲ充ツ

豫算 二〇〇圓

備品 蚊帳、蒲團、食器、修養書物等

財源 郡自治會ヨリノ補助、寄附金等

兵庫縣聯合保護會神崎郡支部

所在地 兵庫縣神崎郡八千種村 圓照寺内

事業種別 釋放者保護

設立 昭和三、三、三

代表者 花園潤澄

主任 同

概況 評議員町村長一八名、警察署長、同司法主任、主任花園潤澄書記一名、保護人員二六名、一時保護六名、延人員一、三二七名

經營

土地 圓照寺内

建物 圓照寺庫裡ノ一部

備品 圓照寺ノ分ヲ流用

豫算 二〇〇圓

財源 代表者支出

兵庫縣聯合保護會栗郡支部

所在地 兵庫縣栗郡安前村鹽野

事業種別 釋放者保護

設立 昭和三、四

代表者 前住祐範

主任 同

概況 從事員二名、保護人員三五七名

經營

豫算 二三〇圓

備品 金庫、机、本箱、書類

財源 主任ノ支出

兵庫縣聯合保護會多紀支部

所在地 兵庫縣多紀郡篠山町 尊寶寺内

事業種別 釋放者保護

設立 大正一三、七

代表者 若宮正隆

主任 同

概況 從事員三名、保護人員間接九〇名、教育程度 多ク小學校卒業程度、前刑罪質詐欺、職業別農業、教化方法 毎月一回位ツ、宅ヲ廻リ調諭ス

兵庫縣聯合保護會出石郡支部

所在地 兵庫縣出石郡出石町 本覺寺内

事業種別 釋放者保護

設立 昭二、一〇

代表者 金谷正哲

主任 同

概況 創立以來聯合保護會ト聯絡ヲトリ各刑務所ヨリ釋放セラル、者ヲ間接保護スルト共ニ之ニ關スル附屬事務ヲ執ル

經營

豫算 八〇餘圓

財源 聯合保護會補助

兵庫縣聯合保護會灘支部

所在地 神戸市灘區徳井 圓通寺内

事業種別 釋放者保護

設立 昭五、二

經營主體 七ヶ寺院共同經營

代表者 存 實行

主任 同

概況 從事員七ヶ寺住職、昭和十年度越人員四五名、新保護者三一名、保護解除者二一名、内獨立シテ一家ヲ立ツル者四七名、他家ニ雇ハレ中ノ者二〇名、寄食中ノ者九名

經營

豫算 二〇〇圓内外

財源 本部補助及各從事員寄附金

備考 受刑者釋放後六ヶ月間ニ從事員ヲ各家庭ニ訪問セシム、九月十三日「司法保護デー」ニハ各從事員街頭宣傳ヲナシ司法保護ノ主旨ヲ徹底セシム

兵庫縣聯合保護會養父郡支部

所在地 兵庫縣養父郡八鹿町 專勝寺内
事業種別 釋放者保護
設立 昭三、一一
代表者 本多正暉
主任 同
概況 從事員二名、昭和十年度保護人員四名、職業別大工一、農業二、日雇一、計四名、内一名再入所ス
經營 豫算 一〇〇圓
財源 聯合會助成金及代表者支出
沿革 昭和御大典記念事業トシテ設立ス、設立當時ヨリ財界ノ不況ニ遭遇シ會員募集ノ機ヲ失シ目下獨力ナルヲ以テ經營意ノ如クナラズ

御調保護會

所在地 廣島縣御調郡三原町四五九
事業種別 釋放者保護
設立 大三、六、一〇
經營主體 會員組織
代表者 小島秀哲
主任 小島文雄
概況 從事員五名、昭和十年度收容保護者、該人員三名、新保護人員四名、保護解除者五名、年末人員二名、一ヶ年延人員一四

八二名、同年度間接保護者越人員八〇名、新保護者二四名、保護解除者三二名、年末人員九一名、一ヶ年延人員二九〇一名、一時的保護者一二名

吳保護會

基金 一、七〇〇圓
豫算 三五〇圓
財源 會員儲金、寄附金、獎勵金、其他
沿革 大正三年恩赦ニヨル釋放者保護ヲ目的トシテ本郡及尾道市内眞宗本派寺院聯合ノ下ニ本會ヲ設立シ以テ今日ニ至ル
所在地 吳市岩方通六丁目五番地
事業種別 釋放者保護
設立 大四、一、一二
經營主體 會員組織
代表者 滿田惠順
主任 滿田 謙
概況 昭和十年度事業成績 直接保護人員四名、新保護人員二二名、保護解除人員二五名、延人員七三九名、間接保護越人員九一名、新保護人員一〇九名、解除人員一〇八名、延人員三三、四五九名、一時保護者一二二名
豫算 一、三九六圓二〇錢
財源 會員支出
建物 三階建六四坪

佐伯郡佛教奉公會

設備 收容所、作業所、事務所等
沿革 大正四年一月十二日廣島縣知事認可ノモトニ本派僧侶滿田惠順設立、中央保護會輔成會ニ加盟シ廣島羽務所廣島聯合保護會ト聯絡ノモトニ現在ニ至ル
所在地 廣島縣佐伯郡廿日市町 蓮教寺
事業種別 釋放者保護
設立 大正一〇、一一、一九
經營主體 佐伯郡寺院
代表者 德澤龍象
主任 田中法泉
概況 從事員二名、保護人員七二名(間接保護)
經營 基金 二六〇圓
豫算 四〇圓
沿革 大正十年十一月時ノ郡長ノ主唱ニ依リ社會教化、融和、釋放者保護事業ヲ目的トシテ本郡各寺院ヲ中心トシテ組織シ、爾來今日迄該事業ヲ繼續セリ

雙三郡同仁會

所在地 廣島縣雙三郡三次町一、二八〇 照林坊内
事業種別 釋放者保護
設立 大元、一一
經營主體 雙三郡佛教各宗寺院

廣島保護院

代表者 吉岡吾策
主任 明山晃赫
概況 直接保護五名、間接保護九三名(内在所者四一名)、一時保護二一名、近々救貧、養老、少年感化事業等開始ノ豫定ナリ
經營 基金 一、〇七〇圓七〇錢
豫算 二九五圓
財源 二、一四二圓
土地 一四〇坪
建物 二階建七坪半
設備 事務室收容室其他
沿革 大正元年九月保護事業ヲ開始、同年十一月三次同仁會ヲ創立無產者失業救濟ヲ兼テ免因保護ヲナス、爾來照林坊住職ノ個人經營ニ屬シタルモ大正三年三次町、原村、兩町村各宗寺院ノ共同經營トナシ、更ニ大正九年雙三郡佛教各宗寺院ノ共同事業トシテ今日ニ至ル
所在地 廣島市千田町一丁目五四五番地
設立 明治三二、七、五
經營主體 大日本佛教慈善會財團
代表者 林 嶺信
主任 小林彰策、福原庄五郎
概況 昭和十年直接保護 越人員四名、新保護人員八二名、解除人員八五名、年末現在人員一名、一ヶ年延人員一、一六八名

昭和十年度間接保護 越人員二〇二名、新保護人員二八〇名
解除人員二三一名、年末現在人員二五一名、一ヶ年延人員六
二〇三七名、一時保護實人員三三七名、一三〇二件

經營

基金 一、六〇一圓一三錢

豫算 二、三八四圓

財源 經營主體出資、獎勵金及補助金其他、寄附金等

土地 三五一坪七合

建物 一九坪他二階建三一坪

設備 圖書及娛樂室、來賓室、收容室、事務室、應接室、職員室、
電話室、炊事室、食堂、浴室等

沿革

明治三十二年眞宗崇徳教社ニ於テ廣島修養院、廣島育兒院ト
同時ニ創立シ明治三十五年ヨリ大日本佛教慈善會財團ノ經營
ニ移サレ、同四十二年六月現在ノ敷地ヲ購入シ敷地ノ改築ヲ
經テ今日ニ至ル

廣島縣賀茂郡興仁會

所在地 廣島縣賀茂郡西條町 教善寺内

事業種別 釋放者保護

設立 大九、八、五

經營主體 會員組織

代表者 武田智順

主任 大藤玄雄

概況 昭和十年度越人員一四名、同新保護人員三九名、計五三名
郡内各宗派寺院八ヶ寺住職ヲ會員トス、會費五〇錢

經營 基金 二一五圓
豫算 三〇〇圓

財源 會費獎勵金及三七ヶ町村補助金

沿革 大正九年八月時ノ郡長富樫氏ガ組織創設シ、郡制廢止後西條
町教善寺住職武田智順會長ニ就任、昭和四年度ヨリ大藤玄雄
從事員トナリ現在ニ至ル

廣島縣沼隈郡保護會

所在地 廣島縣沼隈郡山南村大字中山南甲一八七二、福泉坊

事業種別 釋放者保護

設立 大〇、一〇、二四

經營主體 沼隈郡各町村

代表者 鈴木宏道

主任 高山秀雄

概況 受刑者ノ家庭訪問保護、連絡緩和及保護思想ノ普及宣傳講演
等ヲナス

經營 基金 三〇〇圓

豫算 一、一二〇圓

財源 各種補助金及代表者負擔

所在地 宇部市上宇部 教念寺内

事業種別 釋放者保護

宇部共榮會

沿革 下關市各宗寺院會議聯合ノ上免因保護部ヲ設立シ大正八年八
月下關佛教同盟濟世會ノ一部トシテ今日ニ至ル、而シテ最初
ハ借家ヲ以テ直接保護收容所ニ充テタルガ、大正十三年十月
別ニ起工シ上記保護所ヲ使用セリ

備考 本會收入金ハ各宗寺院聯合托鉢ノ收入金並ニ寄附金又ハ其ノ
筋ヨリノ下賜並補助金ニヨル

下關保護院

所在地 山口縣下關市大坪町二三一

事業種別 釋放者保護

設立 明治二三、九、二〇

經營主體 個人

代表者 丘 道徹

主任 同

概況 從事員監督一名、保母一名、小使一名
昭和十年度收容保護越人員二一名、新保護人員一四名、保護
解除者二〇名、年末人員一五名、延人員六、九三八名
同年度間接保護延人員九名、新保護人員七名、保護解除者一
六名、年末人員一六名延人員三九九五名
同年度一時保護人員九六名

經營 基金 三、九一一圓九五錢、
豫算 四、二二九圓

土地 無料借地

建物 洋館二階建四五坪

設備 蒲團家具等四〇點

設立 大六、六、五

經營主體 會員組織

代表者 兼安英哲

主任 寺田權一

概況 昭和十年度事業成績
保護者數一六七名、保護解除者數五七名、現在直接保護者一
名、間接保護者一〇九名、年内直接保護延人員六〇八名、年
内間接保護延人員三二、二二一名

經營 豫算 一、一三四圓

沿革 大正六年六月宇部村慈惠會ヲ創立シ大正十年十一月市制施行
ニ當リ宇部共榮會ト改稱專ラ保護事業ヲ主トシテ現在ニ至ル

下關佛教同盟濟世會保護部

所在地 下關市伊崎町 利慶寺内

事業種別 釋放者保護

設立 下關佛教同盟濟世會

經營主體 大正七、一一

代表者 多田道然

主任 宮川春雄

概況 從事員三名、直接保護一名、間接保護三三名(内少年五名)

經營 土地 一三〇坪(司法省用地借用)、
建物 平家木造一棟(一五坪二合五勺)
設備 六〇點

沿革 代表者ハ明治二十一年ヨリ同三十八年マテ山口及下關刑務支所ニ在職シ此ノ間假出所者及孤兒ノ監視ヲ引受ク、始メ十年間各方面ノ抗擊、經濟的窮迫ヲ忍ビ斯業ニ盡瘁シ、同三十二年終ニ社會ノ容ル、所トナリ辛ジテ四十八年間ヲ維持經營ス

朝倉保護會

所在地 高知縣土佐郡朝倉村六三八番地
事業種別 釋放者保護
設立 大正一二、一
經營主體 高蓮寺
代表者 小島賢信
主任 同
概況 取扱件數釋放者間接直接保護五十二件、收容者一名
經費 豫算 一二圓
財源 經營者支出

海南救濟會

所在地 高知市江ノ口町 大善寺内
事業種別 釋放者保護
設立 大正三、三
經營主體 保護協會
代表者 宮地廓亮
主任 宮地廓亮
經費 豫算 一〇〇圓内外
財源 會員支出

備ノ改善等ヲ計リ今日ニ至ル

朝倉共存會

所在地 福岡縣朝倉郡甘木町 安長寺内
事業種別 釋放者保護
設立 大正一四、七、一二
經營主體 朝倉佛教聯合會
代表者 清原正盛
主任 香月大光
概況 從業員五名、評議員一五名、保護人員昭和四年度二九名、一時保護一名、計四〇名
教化方法 釋放當時必要ナル場合ハ會ヨリ人ヲ派シ出迎ハシメ歸住ノ上ハ成ル可ク本人所屬寺院ノ住職ヲシテ教誨慰諭セシメ、時々訪問シ、成績良好ナル者ニ對シテハ物品等ヲ與ヘ就職又ハ家庭融和ヲ圖ル

各宗聯合司法保護事業

所在地 福岡縣京都郡今川村矢田 眞行寺内
事業種別 釋放者保護
設立 大一一、四
經營主體 各宗寺院
代表者 大友教憲
概況 從事員三〇餘名、各宗佛教聯合會ノ一部事業トシテ大正一一年設立、近時會ノ組織ヲ改革變更スベク目下協議中ナリ
經營主體 佛教各宗寺院

土地 境内地
建物 本堂使用
財源 補助金其他

讚岐修濟會

所在地 高松市西濱町一三番地
事業種別 釋放者保護
設立 明治三二
代表者 香川縣知事
主任 捕下芳潤
概況 昭和九年度事業成績
越人員一六五名、新保護人員一四四名、一時的保護人員六八七名、保護解除人員一二九名、年度末現在人員一八〇名、創立後本年度末日迄ノ延人員六七九、九〇九名、同實人員六、八三〇名
經費 基金 八〇、五六一圓七四錢
豫算 五、七〇〇圓
財源 補助金、預金利子、寄附金
土地 二二三坪三合
建物 建坪七九坪二合、延坪一二八坪七合
設備 事務室八、應接室一、佛間一、成年收容所一〇、少年收容所五、婦人收容所一、電話室、浴室、倉庫等
沿革 明治三十二年創立ニカ、ル讚岐保護院ノ後ヲ受ケ大正元年八月讚岐修濟會ト改稱スルト同時ニ財團法人許可ヲ受ケ爾來設

豫算 一〇〇圓内外
財源 會員支出

田川郡佛教道元會

所在地 福岡縣田川郡添田町 知恩寺内
事業種別 釋放者保護
設立 大一一、五
經營主體 田川郡本大兩派寺院
代表者 乘永亮甫
主任 佐々木正信
概況 田川郡本派、大派寺院二四ヶ寺住職ニ依リ組織シ主トシテ釋放者ノ間接保護ヲナス
經費 基金 三五〇圓
豫算 一八〇圓
財源 會費及一般宿附金
沿革 昭和元年迄田川佛教洗心會ナル同事業アリダレドモ、本郡ハ鐵山多キ爲次第ニ人心惡化シ浮華輕薄ニ流レ犯罪者モ増加セシニヨリ洗心會ヨリ分離シテ道元會ヲ設立ス

筑紫郡南部佛教聯合會

所在地 福岡縣筑紫郡太宰府町 來光寺内
事業種別 釋放者保護
設立 大一一、四
經營主體 佛教各宗寺院

代表者 花園實行
主任 益永覺音
概況 保護者人員 刑務入所者九名、同釋放者一九名、改後者結婚媒介二名、受刑中訪問訓誡一二回、家庭訪問八六回
經費 基金 五〇〇圓
 豫算 二五圓
沿革 大正十五年四月創立、榮法寺住職石松貞雲會長ニ就任、昭和五年四月教團寺住職花園實行會長トナリ保護實務ハ主任益永覺音擔當シ以テ今日ニ及ブ

福岡致誠會

所在地 福岡市榊木屋町一四
事業種別 釋放者保護
設立 大元、九、一三
經營主體 福岡致誠會
代表者 筑紫文基
主任 江口久太郎
概況 從事員會長一名、主任一名、助手一名
 昭和十年度收容保護人員四五名、間接保護三九一名、一時保護六二八名、年度末現在收容人員七名
經費 基金 六、一〇〇圓
 豫算 一、七九五圓
財源 司法省、縣、市補助、輔成會助成金、寄附金等

土地 司法省借用地五八七坪
建物 瓦一棟葺五〇坪
設備 保護室二室、應接室二室、主任居室二室、食堂一室、炊事場等
沿革 本會ハ大正元年九月十三日聖詔煥發ノ日ヲ以テ創立シ、釋放者並ニ刑ノ執行猶豫者又ハ不起訴處分者等ノ保護ヲ目的トス創立以來收容保護者實人員九五八名、間接保護三、四三二名一時の保護八、五七三名

宇佐郡真宗教團端行會

所在地 大分縣宇佐郡四日市町 本派四日市別院
事業種別 釋放者保護
設立 明治四五、二
經營主體 宇佐郡本大兩派寺院
代表者 安部道漢
主任 金山教恩
概況 會長一名、副會長二名、評議員二名、會計一名、書記一名
 間接保護者一八名
 保護方法 釋放者ノ出迎、職業紹介、家庭ノ融和、疾病者ノ施療、保護思想ノ宣傳等
經費 基金 一、三五六圓一八錢
 豫算 二七一圓六〇錢
財源 基金利子、寄附金、補助金

玖珠真宗教團洗心會

本會ハ郡内本大兩派寺院住職ガ釋放者保護事業トシテ明治四十五年二月設立シ郡内歸住者ヲ保護シ以テ今日ニ至レリ
所在地 大分縣玖珠郡森町 光林寺内
事業種別 釋放者保護
設立 大元、四
經營主體 玖珠真宗寺院
代表者 工藤正夫
主任 帆足琢磨
概況 免囚者ノ保護、教誡、刑務所出所時ノ出迎、家族扶助給與、就職周旋、講演會開催等ヲナス
經費 基金 五三九圓七四錢
 豫算 三五圓
財源 基金利子、寄附金、補助金等
沿革 玖珠郡内真宗寺院住職ガ有志ノ贊同ヲ得淨財ヲ仰ギ之ヲ資金トシテ司法保護事業ヲ實行シ以テ今日ニ至ル

真宗下毛中組成善會

所在地 大分縣下毛郡新照村今津 西教寺内
事業種別 釋放者保護
設立 明治四五、四、一七
經營主體 北豊教區下毛中組
代表者 赤阪義圓

主任 同
概況 昭和九年度保護者越人員三名、新保護人員七名、保護解除者六名、年末人員四名、家庭訪問四一回、家庭融和一六回、出所者引取出迎四回、出所者訪問一回
經費 基金 一、〇六七圓〇九錢
 豫算 一〇三圓
財源 會費、基金利子、其他
沿革 明治四十五下毛中組十四ヶ寺ヲ以テ門信徒ノ改過遷善ノ實ヲ擧ゲントシテ本會ヲ組織シ幾多ノ難關ヲ越ヘテ事業ヲ遂行シ以テ今日ニ至ル

中津各宗教護會

所在地 大分縣中津市慶匠町 壽福寺内
事業種別 釋放者保護
設立 大元、一二、一九
經營主體 中津市及七ヶ村各宗寺院
代表者 印山法電
主任 中道大仙
概況 從事員會長一名、副會長二名、會計一名事務員一名理事一名合計一六名、一ヶ年平均保護人數四八名
 思想善導ニ重點ヲ置キ救護ノ實ヲ擧ゲ、會費一ヶ年一ヶ寺五〇錢、寺院數六三ヶ寺
經費 基金 一、二八〇圓

豫算 三〇〇圓
財源 各宗寺院會費及基金利息、獎勵金補助金等

日田佛教開導會

所在地 大分縣日田郡日田町 願正寺内
事業種別 釋放者保護
設立 明治四五、四、七
經營主體 日田郡内各宗寺院
代表者 長松猶震
主任 同
概況 本郡内ニ歸住スル釋放者ヲ保護シ改過遷善ノ實ヲ期シ犯罪豫防ノタメ宗教道德ノ普及宣傳ヲナシ同時ニ殖産事業ノ獎勵ヲナス、昭和十年十二月末保護者數四三名

經營

基金 一、八〇〇圓
豫算 二〇〇餘圓

備考 本會ハ會員組織ニシテ郡内各宗寺院ヲ網羅シ之ヲ十區ニ分チ各區ニ支部長ヲ置ク

佛教惠眞會

所在地 大分縣北海郡大在村 長光寺内
事業種別 釋放者保護
設立 明治四五、二、一
經營主體 佛教惠眞會
代表者 大在芳淳

財源 基金利息及會費並ニ特志寄附金

沿革 創立以來地方有志ト圖リ基金募集ヲ縣保護會ト共同ノ下ニナシ昭和八年四月上記ニ移轉ス

備考 本會ハ久住警察署内七ヶ町村ニ居住セル釋放者ノ間接保護ヲナシ保護創立以來成績良好ナルモノ五〇餘名ニ達ス

佐賀郡北部佛教聯合會

所在地 佐賀縣佐賀郡兵庫村大字瓦町 光圓寺内

事業種別 釋放者保護

設立 大一一、一一、一七

經營主體 佐賀郡北部各宗寺院

代表者 生三俊隆

主任 同

概況 本會ハ佐賀郡北部十ヶ村ノ各宗寺院八五ヶ寺ヲ以テ組織シ思想ノ善導風教ノ改善ニ努ムルト共ニ釋放者ノ保護ヲナスヲ以テ目的トシ毎年一回思想善導文ハ保護思想宣傳ノ講演會ヲ開キ、保護事業トシテ出所者、刑執行猶豫者、起訴猶豫者ノ間接保護ヲナス

經營

基金 五〇〇圓
豫算 三〇〇圓

財源 各村補助金、獎勵金、會費、基金利息

沿革 大正十二年十一月十日國民精神作興ニ關スル詔書煥發セララル、ヤ、コ、ニ大ヒニ鑑ミルトコロアリ各宗一團トナリテ國家社會ニ貢獻センコトヲ期シ本會ヲ組織スベク生俊隆三創立委

主任 同
概況 保護人員五名、教化方法 保護期間ハ三ヶ年ニシテ事情ニヨリ所屬寺ヘ一時收容ス間接保護ハ毎月一回以上巡回調査シ訓誡ス

經營

基金 四三二圓六八錢
豫算 一二七圓

財源 獎勵金、補助金、基金利息及會員負擔
沿革 本會ハ南豐教區大海組東部法中九ヶ寺ヲ以テ組織シ後大分郡東部保護會ノ設立ヲ見タルヲ以テ大分郡ノ二ヶ寺ヲ除キ現在ハ七ヶ寺ナリ事務所ハ會長ノ所屬寺ヲ以テ之ニ當ツ

經營

基金 二七二圓
豫算 八〇圓

普濟會

所在地 大分縣直入郡久住町 正法寺内
事業種別 釋放者保護
設立 明治四四、七

經營主體 佛教各宗(内眞宗二〇ヶ寺)

代表者 花小野忠淨

主任 衛藤龍齋

概況 従事員各宗寺院住職二七名、保護人員一五名、家族關係父母三、貧困七、其他五、教育程度尋卒多數、不就學三、前刑犯數別初犯一一、累犯四、職業別農一〇、其他五

備考 員長トナリテ大正十四年七月十四日始メテ第一回ノ委員會ヲ開キ、同年十一月十七日發會式ヲ舉行セリ

備考 員長トナリテ大正十四年七月十四日始メテ第一回ノ委員會ヲ開キ、同年十一月十七日發會式ヲ舉行セリ

備考 員長トナリテ大正十四年七月十四日始メテ第一回ノ委員會ヲ開キ、同年十一月十七日發會式ヲ舉行セリ

備考 員長トナリテ大正十四年七月十四日始メテ第一回ノ委員會ヲ開キ、同年十一月十七日發會式ヲ舉行セリ

備考 員長トナリテ大正十四年七月十四日始メテ第一回ノ委員會ヲ開キ、同年十一月十七日發會式ヲ舉行セリ

備考 員長トナリテ大正十四年七月十四日始メテ第一回ノ委員會ヲ開キ、同年十一月十七日發會式ヲ舉行セリ

備考 員長トナリテ大正十四年七月十四日始メテ第一回ノ委員會ヲ開キ、同年十一月十七日發會式ヲ舉行セリ

備考 員長トナリテ大正十四年七月十四日始メテ第一回ノ委員會ヲ開キ、同年十一月十七日發會式ヲ舉行セリ

備考 員長トナリテ大正十四年七月十四日始メテ第一回ノ委員會ヲ開キ、同年十一月十七日發會式ヲ舉行セリ

備考 員長トナリテ大正十四年七月十四日始メテ第一回ノ委員會ヲ開キ、同年十一月十七日發會式ヲ舉行セリ

備考 員長トナリテ大正十四年七月十四日始メテ第一回ノ委員會ヲ開キ、同年十一月十七日發會式ヲ舉行セリ

備考 員長トナリテ大正十四年七月十四日始メテ第一回ノ委員會ヲ開キ、同年十一月十七日發會式ヲ舉行セリ

備考 員長トナリテ大正十四年七月十四日始メテ第一回ノ委員會ヲ開キ、同年十一月十七日發會式ヲ舉行セリ

備考 員長トナリテ大正十四年七月十四日始メテ第一回ノ委員會ヲ開キ、同年十一月十七日發會式ヲ舉行セリ

備考 員長トナリテ大正十四年七月十四日始メテ第一回ノ委員會ヲ開キ、同年十一月十七日發會式ヲ舉行セリ

備考 員長トナリテ大正十四年七月十四日始メテ第一回ノ委員會ヲ開キ、同年十一月十七日發會式ヲ舉行セリ

備考 員長トナリテ大正十四年七月十四日始メテ第一回ノ委員會ヲ開キ、同年十一月十七日發會式ヲ舉行セリ

備考 員長トナリテ大正十四年七月十四日始メテ第一回ノ委員會ヲ開キ、同年十一月十七日發會式ヲ舉行セリ

備考 員長トナリテ大正十四年七月十四日始メテ第一回ノ委員會ヲ開キ、同年十一月十七日發會式ヲ舉行セリ

備考 員長トナリテ大正十四年七月十四日始メテ第一回ノ委員會ヲ開キ、同年十一月十七日發會式ヲ舉行セリ

備考 員長トナリテ大正十四年七月十四日始メテ第一回ノ委員會ヲ開キ、同年十一月十七日發會式ヲ舉行セリ

備考 員長トナリテ大正十四年七月十四日始メテ第一回ノ委員會ヲ開キ、同年十一月十七日發會式ヲ舉行セリ

備考 員長トナリテ大正十四年七月十四日始メテ第一回ノ委員會ヲ開キ、同年十一月十七日發會式ヲ舉行セリ

備考 員長トナリテ大正十四年七月十四日始メテ第一回ノ委員會ヲ開キ、同年十一月十七日發會式ヲ舉行セリ

備考 員長トナリテ大正十四年七月十四日始メテ第一回ノ委員會ヲ開キ、同年十一月十七日發會式ヲ舉行セリ

備考 員長トナリテ大正十四年七月十四日始メテ第一回ノ委員會ヲ開キ、同年十一月十七日發會式ヲ舉行セリ

備考 員長トナリテ大正十四年七月十四日始メテ第一回ノ委員會ヲ開キ、同年十一月十七日發會式ヲ舉行セリ

備考 員長トナリテ大正十四年七月十四日始メテ第一回ノ委員會ヲ開キ、同年十一月十七日發會式ヲ舉行セリ

備考 員長トナリテ大正十四年七月十四日始メテ第一回ノ委員會ヲ開キ、同年十一月十七日發會式ヲ舉行セリ

備考 員長トナリテ大正十四年七月十四日始メテ第一回ノ委員會ヲ開キ、同年十一月十七日發會式ヲ舉行セリ

備考 員長トナリテ大正十四年七月十四日始メテ第一回ノ委員會ヲ開キ、同年十一月十七日發會式ヲ舉行セリ

備考 員長トナリテ大正十四年七月十四日始メテ第一回ノ委員會ヲ開キ、同年十一月十七日發會式ヲ舉行セリ

備考 員長トナリテ大正十四年七月十四日始メテ第一回ノ委員會ヲ開キ、同年十一月十七日發會式ヲ舉行セリ

備考 員長トナリテ大正十四年七月十四日始メテ第一回ノ委員會ヲ開キ、同年十一月十七日發會式ヲ舉行セリ

備考 員長トナリテ大正十四年七月十四日始メテ第一回ノ委員會ヲ開キ、同年十一月十七日發會式ヲ舉行セリ

備考 員長トナリテ大正十四年七月十四日始メテ第一回ノ委員會ヲ開キ、同年十一月十七日發會式ヲ舉行セリ

備考 員長トナリテ大正十四年七月十四日始メテ第一回ノ委員會ヲ開キ、同年十一月十七日發會式ヲ舉行セリ

備考 員長トナリテ大正十四年七月十四日始メテ第一回ノ委員會ヲ開キ、同年十一月十七日發會式ヲ舉行セリ

備考 員長トナリテ大正十四年七月十四日始メテ第一回ノ委員會ヲ開キ、同年十一月十七日發會式ヲ舉行セリ

備考 員長トナリテ大正十四年七月十四日始メテ第一回ノ委員會ヲ開キ、同年十一月十七日發會式ヲ舉行セリ

備考 員長トナリテ大正十四年七月十四日始メテ第一回ノ委員會ヲ開キ、同年十一月十七日發會式ヲ舉行セリ

備考 員長トナリテ大正十四年七月十四日始メテ第一回ノ委員會ヲ開キ、同年十一月十七日發會式ヲ舉行セリ

備考 員長トナリテ大正十四年七月十四日始メテ第一回ノ委員會ヲ開キ、同年十一月十七日發會式ヲ舉行セリ

備考 員長トナリテ大正十四年七月十四日始メテ第一回ノ委員會ヲ開キ、同年十一月十七日發會式ヲ舉行セリ

備考 員長トナリテ大正十四年七月十四日始メテ第一回ノ委員會ヲ開キ、同年十一月十七日發會式ヲ舉行セリ

備考 員長トナリテ大正十四年七月十四日始メテ第一回ノ委員會ヲ開キ、同年十一月十七日發會式ヲ舉行セリ

備考 員長トナリテ大正十四年七月十四日始メテ第一回ノ委員會ヲ開キ、同年十一月十七日發會式ヲ舉行セリ

備考 員長トナリテ大正十四年七月十四日始メテ第一回ノ委員會ヲ開キ、同年十一月十七日發會式ヲ舉行セリ

備考 員長トナリテ大正十四年七月十四日始メテ第一回ノ委員會ヲ開キ、同年十一月十七日發會式ヲ舉行セリ

長崎啓成會

所在地 長崎市橋口町二二九

事業種別 釋放者保護

設立 明治四四、二、一

經營主體 個人

代表者 中田主稅

主任 早田敦外

昭和十年度、直接保護人員五〇名、延人員六、八八七名、間接保護人員一八一名、延人員二五、九〇三名、一時保護人員四五六名

日州保護會南那珂郡北支部

宮崎縣南那珂郡酒谷村 光照寺内

概況 釋放者保護

所在地 宮崎縣南那珂郡酒谷村 光照寺内

事業種別 釋放者保護

設立 大三、一

經營主體 南那珂郡各宗派寺院

代表者 松本正義

主任 同

概況 從事員、各宗派寺院住職

取投種目 身許調査、釋放者出迎、行狀調査等、一ヶ年取投件数平均六六件

經費 基金 八二、六二五圓

豫算 一四〇、〇〇〇圓

財源 本部及町村補助

沿革 大正三年一月支部設置以來各宗派寺院住職一團トナリ釋放者保護事業ニ從事シ以テ今日ニ至ル

所在地 宮崎縣南那珂郡福島町 正國寺内

事業種別 釋放者保護

設立 大五、三

經營主體 福島警察管内各宗派寺院

代表者 井手通現

概況 從事員十ヶ寺各宗派寺院僧侶町村長及有志、受刑者ノ慰問、教誨、釋放者ノ出迎、家庭ノ融和、救済、就職ノ周旋、資金貸與、其他犯罪ノ豫防等ヲナス

經費 基金 一〇〇圓

豫算 三〇圓

財源 本部補助及寄附金

沿革 大正三年郡内支部ヨリ分割シテ南支部ヲ開設、爾來井手通現支部長トシテ今日ニ至ル、保護延人員二五〇名以上ニ及ブ

所在地 宮崎縣西諸縣郡小林町 淨信寺内

事業種別 釋放者保護

設立 大二、一二

經營主體 西諸縣郡各宗派寺院

代表者 岩崎深信

主任 同

概況 直接保護ハ本部ニ一任シ當支部ハ主トシテ間接保護事業ヲナス、昭和十年年度釋放者一七名及前年度釋放者一九名ヲ間接保護ス

經費 基金 四五〇圓

豫算 六〇圓

財源 本部補助、會費、寄附金

沿革 本部補助、會費、寄附金

概況 從事員十ヶ寺各宗派寺院僧侶町村長及有志、受刑者ノ慰問、教誨、釋放者ノ出迎、家庭ノ融和、救済、就職ノ周旋、資金貸與、其他犯罪ノ豫防等ヲナス

經費 基金 一〇〇圓

豫算 三〇圓

財源 本部補助及寄附金

沿革 大正三年郡内支部ヨリ分割シテ南支部ヲ開設、爾來井手通現支部長トシテ今日ニ至ル、保護延人員二五〇名以上ニ及ブ

所在地 宮崎縣西諸縣郡小林町 淨信寺内

事業種別 釋放者保護

設立 大二、一二

經營主體 西諸縣郡各宗派寺院

代表者 岩崎深信

主任 同

概況 直接保護ハ本部ニ一任シ當支部ハ主トシテ間接保護事業ヲナス、昭和十年年度釋放者一七名及前年度釋放者一九名ヲ間接保護ス

經費 基金 四五〇圓

豫算 六〇圓

財源 本部補助、會費、寄附金

沿革 本部補助、會費、寄附金

概況 從事員十ヶ寺各宗派寺院僧侶町村長及有志、受刑者ノ慰問、教誨、釋放者ノ出迎、家庭ノ融和、救済、就職ノ周旋、資金貸與、其他犯罪ノ豫防等ヲナス

經費 基金 一〇〇圓

豫算 三〇圓

財源 本部補助及寄附金

沿革 大正三年郡内支部ヨリ分割シテ南支部ヲ開設、爾來井手通現支部長トシテ今日ニ至ル、保護延人員二五〇名以上ニ及ブ

所在地 宮崎縣南那珂郡大島町 久二五ノ〇二

事業種別 釋放者保護

設立 昭三、二

經營主體 大正寺

代表者 財部寂心

主任 荒木定了

概況 從事員、主任外四名、主トシテ一時保護ナルモ時ニ收容保護スルコトアリ、昭和十年年度一時宿泊者一名、親族引渡六六名、衣類旅費給與七名、家庭融和三八件、保護延人員二一〇名

經費 基金 一、〇四五圓

豫算 二〇〇圓

財源 一般寄附金

土地 一〇八坪(一、〇八〇圓)

建物 三〇坪(二、六〇〇圓)

設備 佛壇、什器其他

沿革 大島郡ハ初メ特別島嶼制施行セラレ文化程度低ク犯罪モ多ク故ニ行刑上大島分監ヲ設立シ之ト同時ニ免囚保護ノ必要アリ當時本願寺出張所タリシ大正寺ニ保護事業ヲ起シ大正五年郡制廢止ト同時ニ輔成會ノ補助ト大正寺ノ檀徒ヲ主トシテ事業

日州保護會北諸縣郡支部

宮崎縣城市車田町三三〇一番地

概況 釋放者保護

所在地 宮崎縣城市車田町三三〇一番地

事業種別 釋放者保護

設立 大三、四

經營主體 財團法人日州保護會

代表者 佐々木正照

主任 横山孝昌

概況 設立以來昭和十一年一月末迄ノ保護者數一、二一八名、起訴猶豫者保護、家庭融和、職業紹介等二五〇條件ヲ取扱フ

經費 基金 一〇〇圓

豫算 本部補助會費及寄附金等

財源 本部補助會費及寄附金等

沿革 創設當時山口村安樂寺住職佐々木誓淨支部長タリシガ大正

概況 從事員十ヶ寺各宗派寺院僧侶町村長及有志、受刑者ノ慰問、教誨、釋放者ノ出迎、家庭ノ融和、救済、就職ノ周旋、資金貸與、其他犯罪ノ豫防等ヲナス

經費 基金 一〇〇圓

豫算 三〇圓

財源 本部補助及寄附金

沿革 大正三年郡内支部ヨリ分割シテ南支部ヲ開設、爾來井手通現支部長トシテ今日ニ至ル、保護延人員二五〇名以上ニ及ブ

所在地 宮崎縣西諸縣郡小林町 淨信寺内

事業種別 釋放者保護

設立 大二、一二

經營主體 西諸縣郡各宗派寺院

代表者 岩崎深信

主任 同

概況 直接保護ハ本部ニ一任シ當支部ハ主トシテ間接保護事業ヲナス、昭和十年年度釋放者一七名及前年度釋放者一九名ヲ間接保護ス

經費 基金 四五〇圓

豫算 六〇圓

財源 本部補助、會費、寄附金

沿革 本部補助、會費、寄附金

概況 從事員十ヶ寺各宗派寺院僧侶町村長及有志、受刑者ノ慰問、教誨、釋放者ノ出迎、家庭ノ融和、救済、就職ノ周旋、資金貸與、其他犯罪ノ豫防等ヲナス

經費 基金 一〇〇圓

豫算 三〇圓

財源 本部補助及寄附金

沿革 大正三年郡内支部ヨリ分割シテ南支部ヲ開設、爾來井手通現支部長トシテ今日ニ至ル、保護延人員二五〇名以上ニ及ブ

所在地 宮崎縣西諸縣郡小林町 淨信寺内

事業種別 釋放者保護

設立 大二、一二

經營主體 西諸縣郡各宗派寺院

代表者 岩崎深信

主任 同

概況 直接保護ハ本部ニ一任シ當支部ハ主トシテ間接保護事業ヲナス、昭和十年年度釋放者一七名及前年度釋放者一九名ヲ間接保護ス

經費 基金 四五〇圓

豫算 六〇圓

財源 本部補助、會費、寄附金

沿革 本部補助、會費、寄附金

概況 從事員十ヶ寺各宗派寺院僧侶町村長及有志、受刑者ノ慰問、教誨、釋放者ノ出迎、家庭ノ融和、救済、就職ノ周旋、資金貸與、其他犯罪ノ豫防等ヲナス

經費 基金 一〇〇圓

豫算 三〇圓

財源 本部補助及寄附金

沿革 大正三年郡内支部ヨリ分割シテ南支部ヲ開設、爾來井手通現支部長トシテ今日ニ至ル、保護延人員二五〇名以上ニ及ブ

所在地 宮崎縣西諸縣郡小林町 淨信寺内

事業種別 釋放者保護

設立 大二、一二

經營主體 西諸縣郡各宗派寺院

ノ促進ヲ見ルニ至レリ

鹿兒島縣保護協會肝屬郡支會

所在地 鹿兒島縣鹿屋町 願生寺内
 事業種別 釋放者保護
 設立 昭和二、四
 經營主體 財團法人鹿兒島縣保護協會
 代表者 白坂惠照
 主任 佐々木眞道
 經費 五〇〇圓

鹿兒島縣保護協會伊佐郡支會

所在地 鹿兒島縣伊佐郡大口町 大嵩寺内
 事業種別 釋放者保護
 設立 財團法人鹿兒島保護協會
 經營主體 昭和二、一
 代表者 星野實了
 主任 星野實了
 土地 境内地
 建物 本堂使用
 豫算 八五圓

一二四

鹿兒島縣保護協會始良郡支會

所在地 鹿兒島縣始良郡始良町 性應寺内
 事業種別 釋放者保護
 設立 昭和三、四
 經營主體 財團法人鹿兒島縣保護協會
 代表者 支會長 性應寺住職安滿法顯
 經費 一、一〇〇圓

財團法人鹿兒島縣保護協會

薩摩郡川内支會

所在地 鹿兒島縣川内町 眞見寺内
 事業種別 釋放者保護
 設立 昭和四、九、一
 經營主體 財團法人鹿兒島縣保護協會
 代表者 支會長 押野慶生、副支會長 加藤大信
 備考 保護協會ノ事務助成ニヨリ大部分間接保護ヲナス

鹿兒島縣保護協會熊毛郡支會

所在地 鹿兒島縣熊毛郡西之表 西岸寺内
 事業種別 釋放者保護
 設立 昭和三、七、一
 經營主體 鹿兒島縣保護協會
 代表者 野田龍華

彰化遷善會

所在地 台中州彰化郡彰化街西門二五〇 彰化寺
 事業種別 釋放者保護
 設立 昭五、四、二
 經營主體 彰化佛教會、彰化佛教婦人會、
 代表者 古澤勝之
 主任 小川信道
 概況 目下四三名ノ被保護者アリ、彰化大竹南部ノ一街二庄ノ居住者ノミヲ保護セシガ今回一萬五千圓ヲ募集シ彰化郡一圓ノ釋放者ヲ保護スル事ニナリ一ヶ月一回以上巡視シ釋放者ニ近キ所ニ本會ノ幹事ヲ置キ保護監督セシム

新營郡顯信會

所在地 台南州新營郡鹽水街鹽水七五番地
 事業種別 釋放者保護
 設立 昭六、二、一〇
 經營主體 會員及台灣三成協會
 代表者 毛利大藏
 主任 同

一二五

主任 同上
 概況 從事員一名、保護人員釋放者、起訴猶豫加算四〇〇名餘

財源 本部補助金及代表者支出金

沿革 郡制時代ハ郡長方會長ナリシモ郡制廢止後刑務所ニ本部ヲ置キ各郡ニ支會ヲ置グコト、セリ

員林郡開新會(舊名員林開新會)

所在地 台中州員林郡員林街員林 本願寺布教所内
 事業種別 釋放者保護
 設立 昭二、一二
 代表者 豐澤勇治
 主任 陳萬姜
 概況 從事員二名、直接保護者八名、間接保護者二三名、一時保護每月約二五件、家庭ノ融和、職業紹介、生業資金貸與、宿泊所給與、旅費食料給與、乘車割引證交付等ヲナス

經費 一、三五〇圓

財源 街庄補助金

建物 收容所一棟五室

設備 寢台其他必要道具類

沿革 本願寺布教所主任故許普樹氏及街庄有志ノ努力ニ依リ創附員林開新會ト稱シ昭和三年五月台灣三成協會ニ加盟シ昭和七年十月内地輔成會ニ加盟ス、昭和十年十二月組織ヲ變更シ員林郡開新會ト改稱、會長ハ員林郡守ナリ

概況 昭和五年四月ヨリ台南刑務所ヨリ保護基票ノ送付ヲ受ケ歸住者ニ對シ舍外保護トシテ身上保護、職業紹介、家庭保護、不和調停ノ示説保護、其他必要ト認ムル保護ヲナシツ、アリ既ニ今日迄四五名ノ票ヲ受理シタリ

豫算 二六八圓

沿革 昭和五年八月、當時八丁春太郎氏郡守ニ相談リ賛同ヲ得テ昭和六年二月十日發會式ヲ舉行シ直チニ臺灣三成協會ニ加盟シ今日ニ及ブ

備考 舍内保護ハ經費等ノ關係上當分ノ間台南果切舍ニ依頼ス

高雄洗心會

所在地 台灣高雄州高雄山下町九九番地

事業種別 釋放者保護

設立 明治四一、三、二三

經營主體 高雄寶船寺

代表者 岡本泰道

主任 岡本泰道

概況 従事員四名、保護人員三五名、有親一〇名、無親二五名、教育程度不就學二五名、小學卒一〇名、中等卒一名、前刑罪實窃盜二四名、詐欺六名、横領五名

經營 官有地借用二三一坪

土地 官有地借用二三一坪

建物 二五坪

備品 商業用車一台、屋台一台、其他寢具炊事具等

玉里清光會

所在地 台灣花蓮港廳玉里庄玉里一一二

事業種別 釋放者保護

設立 昭七、一

經營主體 玉里清光會

代表者 岩崎開號

主任 岩崎開號

概況 玉里廳下下風林支廳下一部へ歸住スル釋放者並ニ家族ニ對シ精神的物質的ニ保護ヲ加フ、創立以來保護者數一一〇名

經營 基金 四〇圓

豫算 五〇圓

土地 本願寺布教所

財源 特志寄附金

沿革 昭和六年十月釋放者保護ノ目的ヲ以テ有志相圖リ本願寺布教所ニ本會ヲ設置シ台灣三成協會ニ加入ス、同七年一月發會式ヲ舉行シ今日ニ及ブ

南投光明會

所在地 台灣台中州南投郡南投街南投一一五

事業種別 釋放者保護

設立 昭七、九、一七

代表者 王眞鎮元

主任 津田芳俊

豫算 二、〇〇〇圓

財源 寶船寺婦人會高雄州補助金

沿革 明治四十一年三月二十三日中村顯明氏ノ出願ニ起リ爾來大正九年迄ハ有名無實ナリシモ同年官廳及佛教婦人會ノ補助ニ依リ經營確實トナレリ

設立 昭八、一、二七

經營主體 台東街有志委員

代表者 齊藤義道

主任 同

概況 昭和十年度保護成績

獨立シテ一家ヲ立ツル者九名、戸主ノ許ニテ家業ニ從事中ノ者四名、他家ニ雇ハレ中ノ者二名、其ノ他ニ寄食中ノ者二名

保護ヲ解キタル者一名

職業紹介七、在所訪問五、家族隣佑融和六、金錢給與三、職業用器具給與一、其他八

經營 基金 一〇〇圓

豫算 一五〇圓六〇錢

財源 台灣三成協會獎勵金、街役場助成金、有志寄附

備考 昭和八年一月發會式舉行、同年二月一日台灣三成協會ニ加盟ス創立以來保護者實人員八〇名ニ及ブ

台東更新會

所在地 台東廳台東街台東榮町一〇四 本願寺布教所内

事業種別 釋放者保護

設立 昭八、一、二七

經營主體 台東街有志委員

代表者 齊藤義道

主任 同

概況 昭和十年度保護成績

獨立シテ一家ヲ立ツル者九名、戸主ノ許ニテ家業ニ從事中ノ者四名、他家ニ雇ハレ中ノ者二名、其ノ他ニ寄食中ノ者二名

保護ヲ解キタル者一名

職業紹介七、在所訪問五、家族隣佑融和六、金錢給與三、職業用器具給與一、其他八

經營 基金 一〇〇圓

豫算 一五〇圓六〇錢

財源 台灣三成協會獎勵金、街役場助成金、有志寄附

備考 昭和八年一月發會式舉行、同年二月一日台灣三成協會ニ加盟ス創立以來保護者實人員八〇名ニ及ブ

概況 囑託五名、保護者人員四五名、職業別、苦力農業、公吏、商人、鍛冶職其他 取扱種目、就職斡旋、親族不和調停、婚姻媒介、戶籍整理、家族扶助、取扱件數一〇八件

經營 豫算 二八〇圓

財源 街庄寄附金、三成協會助成金、雜收入等

沿革 昭和七年九月設立スルト共ニ台灣三成協會ニ加盟シ翌年九月ニハ輔成會ニ加盟、爾來三成協會ヨリ獎勵金ノ交付ヲ受ケ州聯合保護會ノ統一機關下ニ在ツテ初期ノ目的達成ノタメ堅實ナル進展ヲ見ツ、アリ

設立 昭五、二、二二

經營主體 個人

代表者 松尾積廣

主任 同

概況 昭和九年度間接保護人員六〇名、昭和十年度間接保護人員八二名

所在地 澎湖廳馬公街馬公六二一

事業種別 釋放者保護

設立 昭五、二、二二

經營主體 個人

代表者 松尾積廣

主任 同

概況 昭和九年度間接保護人員六〇名、昭和十年度間接保護人員八二名

豫算 五〇圓

財源 昭五、二、二二

沿革 昭和五年二月設立シ同時ニ臺灣三成協會ニ加盟ス、同七年九月東京補成會ニ加盟シ釋放者間接保護ヲナシ以テ今日ニ至ル

設立 昭五、二、二二

經營主體 個人

代表者 松尾積廣

主任 同

概況 昭和九年度間接保護人員六〇名、昭和十年度間接保護人員八二名

豫算 五〇圓

財源 昭五、二、二二

沿革 昭和五年二月設立シ同時ニ臺灣三成協會ニ加盟ス、同七年九月東京補成會ニ加盟シ釋放者間接保護ヲナシ以テ今日ニ至ル

屏東愛護會

所在地 高雄州屏東郡屏東街屏東二一五番地 大照寺境内

事業種別 釋放者保護

設立 臺灣三成協會

經營主體 大正一四、一〇

代表者 依光俊照

主任 同

概況 從事員會長依光俊照、全監兼通譯謝受謙、保護人員直接保護者五名、間接保護者五九六名、家族關係直接保護五名、教育程度小、公學校卒業程度、前刑罪實傷害、殺人、詐欺、姦通賭博、職業別指物師、裁縫、行商、賣店員、雜役、教化方法精神講話、職業指導

經費

建物 一、六〇〇圓

豫算 一、三三三圓

備品 一五五圓

財源 財團法人臺灣三成協會助成獎勵金及本願寺社會部補助金、其他本願寺臺灣開教區教學財團補助及、高雄州廳補助金、其

沿革

大正十四年十月屏東街依光俊照創設、釋放者保護ノ事業ヲ經營シ來リシガ、昭和二年九月三十日臺灣三成協會ニ加盟シ屏東愛護會ト稱シ、昭和三年四月十六日ノ皇太子殿下第五回本島行啓記念日ニ於テ、恩賜財團臺灣濟美會ヨリ金三〇〇圓ノ補助ヲ得收容場ヲ建設シ同年五月二十一日竣工、銳意事業ノ

完成ヲ計リツ、アリ

羅東和光會

所在地 臺北州羅東街 本願寺布教所内

事業種別 釋放者保護

設立 昭五、三、二一

經營主體 本願寺布教所

代表者 立森速成

主任 同

概況 從事員二名、收容保護人員三名、間接保護人員一〇名、一時保護人員八名、金品給與三、〇六〇圓

經費

豫算 二四〇圓

土地 本願寺所有地

設備 夜具、炊事用具等

沿革 羅東郡官民有志ノ贊助ノ下ニ昭和五年三月設立シ、同六年十月收容場落成ス

服業治産會

所在地 東京市深川區毛利町一八番地

事業種別 少年保護

設立 大一二、一〇、一

經營主體 築地本願寺社會部

主任 藤岡憲哲

概況 從事員一四名、收容者數五八名、職業別、無職三九、店員八、大工三、職人三、自動車助手二、給仕一、職工一、學生一、昭和九年度取扱種目並件數、前年度越員四八名、新入六七名、歸會一名、計一六名、退會取消二四名、變更一六名、死亡一名、自由退會二名、計六九名

經費

基金 一一、七七二圓七七錢

豫算 二、三〇八圓六二錢

財源 審判所補給金、寄附金、本部交付金、各種補助金、作業收入等

土地 二〇〇坪(借用地)

建物 價格三、七九九圓三五錢

沿革 大正十二年十月震災直後罹災職工ヲ收容シ授産及職業輔導ヲナシタルガ復興其ノ緒ニ就キタルヲ機トシ大正十三年八月二十日東京少年審判所々屬保護團體トシテ司法大臣ノ認可ヲ得專ラ少年保護ヲ主トシ以テ今日ニ至ル

平井學院

所在地 東京市板橋區練馬馬井町一八四

事業種別 少年保護

設立 昭二、二、一七

經營主體 財團法人

代表者 勝水淳行

主任 同

概況 教化輔導員三名、職業指導員二名、助手一名、收容者一〇三名(自昭和九年一月至十二月末)、延人員一二、四二三名、院内ニテハ、ゴルフ、ボール製作及紙玩具製作ヲ指導シ、宗教々育ヲ施シテ教化ス

經費

基金 五、一五〇圓

豫算 二、九四二圓四〇錢

財源 御下賜金、助成補助金、寄附金、事業收益等

土地 六〇〇坪

建物 九八坪

設備 收容室、講堂、事務所、作業場

沿革 昭和二年二月創立本山ヨリ建築費金一千圓也ノ補助ヲ受ク、毎年宮内省ヨリ御下賜金ヲ拜受ス、昭和八年十二月財團法人ノ認可ヲ受ク

東京六華園

所在地 東京市杉並區荻窪二丁目一七三

光雲寮

所在地 東京市杉並町阿佐ヶ谷六三九 難思寮内

事業種別 少女保護

設立 昭和三、二

經營主體 女子佛敎研讀會社會部

代表者 須田智嘉子

概況 從事三名、保護人員三名、保護方法、眞宗教義ニ基キテ保護
善導ス

經營

基金 五〇〇圓(昭和五年五月皇太后陛下賜金)

建物 光雲寮建築迄、難思寮々合ヲ借用

豫算 收支豫算、金九〇〇圓(一ヶ月一人當二五圓三名分)

備品 無シ(但シ目下難思寮ノモノヲ借用)

財源 補助費ノ外難思寮ヨリ支給ス

沿革

大正十四年十二月難思寮ヨリ、寮姉三重野知々子、須田智嘉子、始メ佛敎研讀ノ爲メ入寮セル研究生ノ篤志ニヨリ、社會敎化ノ一端トシテ不良少女保護事業ヲ始メ彌陀本願ノ思想ノ具體的體驗ヲ果達セントス、昭和三年二月司法省ヨリ保護團體トシテノ認可ヲウケ今日ニ至ル

備考

少年審判所ヨリ委託サレシ少女及不遇ナル家庭社會ノ惡影響ニヨル少女ノ保護ニツトム、從ツテ家庭ノ事情ニヨリ匿名ヲ要スルタメ一般社會カラノ援助ヲ受ケズ、難思寮生ノ生活費ヨリノ援助ノミニテ持續セルモ成績良好ニテ入寮志望者多クナルニ從ヒ、何等カノ方法ニヨツテ社會的援助ノ必要トス

事業種別 少女保護
設立 大一五、五、二三
經營主體 東京眞宗婦人會
代表者 大谷紘子
主任 東福義雄
概況 本園ハ東京少年審判所ヨリノ委託少女ヲ主トシテ收容スル家庭の保護團體ニシテ一定ノ日課及月例年中行事ニ從ヒ少女ノ個性ト境遇ニ應ジ宗教的信念ヲ基調トシテ保護、敎化、矯正・指導ヲナスモノニシテ一ヶ年取扱實人員平均三〇餘名、延人員四、四〇〇名ナリ

經營

基金 二、〇〇〇圓

豫算 四、五八四圓五〇錢

財源 委託補助金、官公補助及經營團體支出

土地 三一六坪

建物 八六坪

設備 上記目的ニ必要ナル一切

沿革

本園ハ九條武子夫人ノ發願ニヨリ大正十五年五月東京眞宗婦人會ノ創設スル所ニシテ同年八月保護團體ノ認可ヲ得、府下原宿ノ假舎ニテ經營セシガ昭和二年本山ヨリ建築補助金ヲ受ケ同年大正天皇御大葬ノ御葬場殿ノ御用材御下賜ノ恩命ニ沿シ現在ノ地ニ園舎並ニ講堂佛間ノ建築ヲナシ昭和二年大谷野子夫人代表者トナリ以テ今日ニ至ル

西德風學園

所在地 岐阜市西野町三丁目

事業種別 少年保護

設立 昭九、四

經營主體 岐阜市内眞宗聯合會

代表者 赤松蕪恩

主任 片山正乘、大坪峯好

概況 従事員五名

從來借家ニテ設備不完全ノタメ成績面白カラズ目下改築中ナリ

經營

基金 積立計劃中

豫算 一、二〇〇圓

財源 寄附金及司法省回金

土地 約三五〇坪

建物 約一〇〇坪

慧燈寮

所在地 愛知縣碧海郡 村大字鷺塚 願隨寺内

事業種別 少年保護

設立 昭一〇、七、二

經營主體 願隨寺

代表者 杉浦亮殿

主任 杉浦かな枝

概況 従事員補導一名、書記一名、作業主任一名
少年法ニヨル少年少女ノ保護ヲナシ目下女子少年一〇名ヲ收容ス、作業ハミシン、教科トシテ昭和女子修養書、佛敎讀本其他茶湯、生花、家政等ヲ敎ユ

經營

豫算 二、五〇六圓(昭和十年年度半期)

財源 代表者負擔、補助金寄附金

土地 願隨寺庫裡及境内使用

設備 保護場ニ適シタル設備ヲナス

金城六華園

所在地 愛知縣名古屋市南區下山町一丁目一三一

事業種別 少年保護

設立 昭九、三、二七

經營主體 本願寺名古屋別院

代表者 吉田南英

主任 菅井道隆

概況 従事員理事長一名、理事一名、主事一名、園母一名、輔導二名

少年法ニ依リ名古屋少年審判所ヨリ要保護少年ノ委託ヲ受ケ之ヲ善導敎化シ忠孝以本念佛爲先ノ精神ニ則リ眞摯着實能ク勤勞ニ堪フルノ良習ヲ養フ

經營

豫算 六、五〇〇圓

財源 司法省補助費二、九〇〇圓、院補助二、二〇〇圓其他補助

及寄附金一、六〇〇圓
 土地 四三二坪
 建物 木造スレート葺二階建
 設備 本館一四九坪、別館二六坪

京都六華園

所在地 京都市左京區一乘寺藥師堂町二四
 事業種別 少女保護
 設立 昭五、一、二〇
 經營主體 京都佛教女子青年會
 代表者 大谷泰子
 主任 藤居神道
 概況 創立以來ノ收容人員六三名、延人員二一、四五二名
 本園ノ收容者ハ少女ノコト、テ一定ノ職業ヲ有スル者少ク多クハ浮浪街盜等ヲ事トセル者ナリ、本園ニハ料金徵集ノ制度ナシ
 經營 基金 三〇〇圓
 豫算 三、五二二圓五〇錢
 財源 大阪少年審判所補給金、本願寺下附金、會金、其他
 土地 二三三坪七合
 建物 六七坪五合
 沿革 京都佛教女子青年會ハ御大典記念事業トシテ少女保護事業ヲ企圖シ本願寺及同慈善財團、奉仕講等ノ援助ヲ得テ宮内省ヨリ御下賜ノ御大典第二朝集所更衣室ノ用材ヲ以テ昭和四年九月

日起工、同年十一月落成式ヲ舉行シ同五年一月主務省ノ認可ヲ得テ同年二月三日開園式ヲ舉行シ以テ今日ニ至ル

京都方面少年保護通告受理所

所在地 京都市下京區油小路正面角
 事業種別 少年保護
 設立 大一一、五
 經營主體 財團法人日本少年保護協會京都支部
 代表者 大谷昭道
 主任 武田瑞忍
 概況 本所ハ要保護少年ヲ早期ニ發見シ相當引受人ナキ少年ヲ引取リ大阪少年審判所ノ指揮ニ從ヒ保護團體其他ニ引渡シ保護處分ヲ加ヘシム
 昭和十年度業績
 一、府刑事課各市警察署ヨリ通告受理 九二
 一、身柄ヲ保護團體ニ委託セシ者 一三
 一、少年保護ニ關シ相談受ケシ件 六
 一、視察中注意ヲ與ヘタル件 二三
 經營 豫算 一〇〇圓
 財源 本願寺補助及少年保護協會京都支部支出金等
 所在地 大阪府泉南郡田尻村
 事業種別 少年保護

至誠院

設立 明治四三、一〇、一七
 經營主體 個人
 代表者 和田實雄
 主任 同
 概況 従事員主任一名、理事五名、輔導七名、囑託三名、囑託醫一名、計一七名
 收容定員八〇名、收容延人員五、五三五七名
 經營 豫算 一三、八四二圓
 財源 助成金、寄附金、經營者支出金
 土地 一、〇二八、六坪
 建物 二六一、八坪
 設備 恩賜講堂、奉安殿、教室等
 沿革 明治四十三年十月創立、至誠會ト稱セシガ大正十四年六月至誠院ト改稱、大正十五年七月私立學校設立認可、昭和四年十月皇宮内大禮建造物一部下賜セララル、同五年五月私立至誠小學校併置設立認可、同五年十月恩賜講堂新築落成、同八年八月二階建新館二棟落成、昭和八年四月兩階下御眞影下賜セララル、昭和九年五月高等科併置認可、同十年八月資料教室新築落成ス

社北寮

所在地 大阪府泉北郡鳳町大島
 事業種別 少年保護
 設立 大一一、九、五

經營主體 個人
 代表者 河野玄惠
 主任 同
 概況 従事員四名、保護人員一五名、内譯大阪少年審判所ヨリ委託一名、處分終了後ノ青年四名(職業教育中ノ者)
 教養 一、學科(生徒ノ學業程度ヲ斟酌シテ行フ) 二、實科(編物、双物、鍛冶等)
 特ニ情操教育ニ重點ヲ置キ信念ノ啓培ヲ圖ル
 經營 豫算 三、〇六〇圓
 財源 少年審判所補給費及公私補助金
 土地 寺院境内四五〇坪
 建物 二階建一八坪一棟並ニ庫裡ノ一部使用
 設備 教化生活ニ必要ナル一切ノ物品ヲ備付ス
 沿革 大正十二年九月開設以來設備ヲ整ヘ内容ヲ充實シ以テ現在ニ至ル、創立以來收容延人員五〇、二七九名
 備考 寮内ニハ昭和四年以來財團法人日本少年保護協會大阪支部泉北區事務所ヲ置キ寮長ハ常任委員トシテ大阪支部事業、区内事務等ヲ處理シツ、アリ

常照園

所在地 大阪府豊能郡豊津村榎阪一四〇
 事業種別 少年保護
 設立 昭六、九、一
 經營主體 本願寺津村別院

生駒學院

所在地 大阪府中河内郡大石村下石切
事業種別 少年保護
設立 大一二、一二、一五
經營主體 個人
代表者 辻本謙亮
主任 淺井眞讓
概況 從職員七名、創立以來昭和九年三月末迄ノ收容實人員七四三名、延人員一二九、三三三名、現在收容者四五名、退院者ノ八割ハ實社會ニ立チテ良成績ヲ示シツ、アリ

經費
 基金 二一、二七六圓
 豫算 一六、二八九圓
 財源 少年委託補助金、諸官廳及其他補助金、院長支出金
 土地 三三〇坪
 建物 九八坪
 設備 什器其他(三、二九六圓)
沿革 大正十二年十二月司法省ヨリ富學院開設ノ認可ヲ得、假院舎ニ於テ少年ノ收容ヲ始メ定員一二名ナリシガ後新築院舎ニ移リ定員五〇名トナシ漸次設備ヲ擴張シテ現在ニ至ル

所在地 大阪府泉南郡貝塚町橋本 明教寺内
事業種別 少年保護

橋本學院

代表者 本多惠隆
主任 高龜哲宗
概況 從職員八名、創立以來昭和十年末迄ノ委託少年延人員二八、九八五名、昭和十年一月以降委託少年實人員七二名、延人員一〇、三九六名、昭和十年一月ヨリ十二月末迄ノ新收容人員四〇名、前年ヨリノ越人員二七人、同十年度退院人員三五名
保護狀況 一、職業指導(蔬菜栽培、草花栽培、竹林經營、果樹栽培、養蠶、養鯉、紙袋貼作業等) 二、學科教育(修身、讀方、綴方、書方、算術、圖畫、唱歌等) 三、體育 四、娯樂情操教育
 其他食事、衣服寢具等ヲ給與ス

經費
 豫算 七、五三八圓
 財源 本山、大阪教區津村別院交付金、司法省委託費、寄附金
 土地 一〇一七坪
 建物 二階建延坪一五五坪
 設備 事務室二、收容室四、作業場、住宅各一棟
沿革 本願寺光照法主傳燈御繼承記念事業トシテ大阪教區並ニ津村別院方教團事業トシテ創設ス
 昭和五年五月土地ノ買入ヲナシ、同六年十一月建築工事ニ着手、同七年八月完成、同六年九月一日司法省ヨリ少年保護團體トシテ公認セラレ同六年十一月二十三日開園式ヲ舉行
 昭和十年四月常照寺當高等小學校設立認可、同年度内ニ於テ經費約六、〇〇〇圓ヲ投ジ新館増築ノ豫定ナリ

女子成美療院

所在地 大阪府泉北郡鶴田村大字草部 愛泉病院内
事業種別 少年保護
設立 昭七、二、一
經營主體 個人
代表者 井上トミ
主任 西居輝勝
概況 少年法ニ依ル保護少女中、罹病者又ハ妊娠少女ノ保護及産養看護婦ノ養成ヲナス、少年法第四條第一項第六號處分中ノ病少女ノ施療診療助産等、定員少女二〇名、從職員四名

經費
 豫算 二、〇〇〇圓
 財源 補助金及自費
 土地 愛泉病院内階上一部
 設備 二〇名ヲ收容シ得ル衣類寢具及醫療具

敬愛寮

所在地 大阪府南河内郡國分村 西法寺内
事業種別 少年保護
設立 大一一、一、一
經營主體 個人
代表者 安藤崇源
主任 安藤ノブエ
概況 從職員三名、收護人員一〇名、家族關係兩親アルモノ約二割兩親又ハソノ中何レカ缺ケタルモノ約八割、教育程度小學校及女學校初年級程度ナリ、行爲別窃盜、浮浪、職業別、女中女給、女工、ゲーム取等、教化方法、家族的ニ宗教々育ヲ施

藥品等
沿 革 大阪少年審判所管内ニハ疾病又ハ妊娠ノ少女ヲ收容保護スル病院ナキヲ以テ設立ス

岐阜學院

所在地 岐阜縣揖斐郡豊木村字櫻大門四五八
事業種別 少年保護
設立 明治四二、四、一
經營主體 岐阜縣(清水育兒院ヨリ分離手續中)
代表者 多田美津
主任 林吉三郎
概況 従事員五名、現在院者數二九名
教化情況 毎日禮拜、掃除、訓話、學科、實業、自習、娯樂運動等ヲナサシム、開院以來收容者數一八四名、内改悛者一三名

經費 基金 二、〇〇〇圓
豫算 一〇、二七一圓
財源 縣社會事業費
土地 二町歩餘
建物 平家一六坪四五坪五合
設備 運動場、農園院長舎、家族舎、講堂、教室、作業室、職員舎其他
沿革 明治三十九年八月設立許可、岐阜縣代用感化院ニ指定セラレ創立者多田順映院長ニ就任、男子收容開始、大正二年五月女

子收容開始、同十三年四月多田得了院長ニ就任、昭和七年三月多田美津院長ニ就任、爾來今日ニ至ル、院舎ノ改造設備改善教育ノ徹底等廣範圍ニ亙ル改善ニ努力シツ、アリ

西方學園

所在地 奈良縣生駒片桐村池ノ内 西方寺内
事業種別 少年救護
設立 昭八、一一、二三
經營主體 個人
代表者 西域了誓
主任 西域了誓
概況 兒童虐待防止ニ關スル事業ヲナシ、奈良縣下ニ於テ委託者アル時ハ之ヲ收容ス、現在該當者ナシ
沿革 兒童虐待防止法施行ヲ動機トシテ本學園ヲ開設シ委託アレバ收容ス、尙時々本法ヲ徹底セシメン爲巡回講演ヲ行フ

小倉共成會精華學園

所在地 小倉市宇井堀
事業種別 少年救護
設立 昭四、一〇
經營主體 小倉共成會
代表者 谷津慶次、米倉忠治
主任 廣渡秀緒
概況 小倉、戸畑、若松、八幡、門司、企救ノ五市一郡ヲ保護管轄區域トシテ感化ヲ必要トスル少年ヲ保護收容シ、小學校課程

大分少年救護院

所在地 大分市上野町五四六番地
事業種別 少年救護
設立 明治四一、一
經營主體 私立大分縣慈善奉公會
代表者 藤音晃超
主任 同
概況 従事員五名
開館以來收容人員一五五名、内一三一名ハ既ニ退院シ海軍々人トシテ勳章拜受者、又指物、疊、理髮、農業、其他ノ職業ニ従事シテ相當ナル人材ヲ出ス、現在籍者三二名、内職業委託者一〇名、在院者二二名ハ漸次改善ニ向ヒツ、アリ

經費 基金 六七〇圓
豫算 七、二〇〇圓
財源 補助金及寄附金等
土地 三、〇〇六坪
建物 講堂校舎一棟、家族舎二棟、其他二三〇坪
設備 住宅、學校、作業場、病室、農園、花壇等
沿革 明治四十一年六月慈善奉公會ノ事業トシテ不良少年感化ノ爲循誘學館ヲ創設、同年十月一日大分縣代用感化院ニ指定セラ

レ大正二年四月現在地ニ移轉、昭和十年二月藤音晃超再就任院長トナリ今日ニ至ル
本院ハ昭和九年十月十日少年救護法實施ト同時ニ代用感化院消滅シ認可少年救護院トナル依テ其名稱ヲ大分少年救護院ト改メ昭和九年十一月以降藤音晃超就任迄ハ前循誘學館主事タリシ江藤善文其ノ任ニ當リ事務ノ遂行ヲナセリ、土地、建物ハ何レモ縣有物件ナリ

球陽學園

所在地 沖繩縣那覇郡那覇市松下町一丁目七一
事業種別 少年救護
設立 明治四四、八、二五
經營主體 財團法人
代表者 菅 一
主任 藤本純孝
概況 従事員園長一名、教諭二名、保母三名、主事一名、園醫二名收容定員二〇名、收容人員二三名内女子二名、本年度入園者五名、本年度改悛退園者二名

經費 基金 八、七五五圓
豫算 四、九九六圓
財源 基金利子、縣委託費、國庫補助、本山補助一覽寄附金等
土地 大典寺借地
建物 鐵筋コンクリート一棟一〇〇坪
沿革 明治四十四年八月現園長菅深明夫妻私立沖繩感化院ヲ設立、

救護事業

助 職 軍 育
 業 事 兒
 紹 救 養
 葬 介 護 老
 授 組 簡 窮
 易 民
 宿 救
 產 合 泊 助

備考

六千餘圓ノ喜捨金ヲ得テ大正四年八月財團法人組織トシ、同年十二月郡代用ニ指定セラレ、昭和三年一月一萬二千圓ヲ投ジテ鐵筋建延百坪ノ園舎ヲ建築シ昭和九年十月感化法改正以來教護院トシテ少年少女ヲ教護シ今日ニ至ル
 目下園舎狹隘ニツキ内務省許可ノ上五〇坪ノ園舎増築並ニ内容ノ増設ヲナシツ、アリ、完成後八十一年度ヨリ定員三十名ニ増員ノ豫定ナリ

大正七年總算表

| | | | | | | | | | |
|-----|-----|-----|-----|-----|-----|-----|-----|-----|-----|
| 一、 | 二、 | 三、 | 四、 | 五、 | 六、 | 七、 | 八、 | 九、 | 十、 |
| ... | ... | ... | ... | ... | ... | ... | ... | ... | ... |

| | | | | | | | | | |
|-----|-----|-----|-----|-----|-----|-----|-----|-----|-----|
| ... | ... | ... | ... | ... | ... | ... | ... | ... | ... |
|-----|-----|-----|-----|-----|-----|-----|-----|-----|-----|

妹 蓮 奉 業

藤花子供之家

所在地 金澤市西町一番丁
 事業種別 育兒
 設立 昭九、九
 經營主體 藤花高等女學校同窓會
 代表者 石原堅正
 主 任 龜山寂音
 概 況 經濟的並家庭的ノ事情ニヨリ不遇ノ幼兒ヲ收容シ保育善導スル目的ヲ以テ開設セリ
 保育方法 保母ノ他ニ女學校寄宿舍生徒ヲ同宿セシメ幼兒ヲ慰安セシム
 經營 豫算 二〇〇圓
 財源 父兄寄附金
 土地 女學校所有地使用
 所在地 福井縣吉田郡西藤島村田原下一字上長佐一七ノ一
 事業種別 育兒及養老
 設立 (明治三二、五 (育兒部)
 (昭和八、一〇、一五 (養老部)
 經營主體 本願寺福井別院
 代表者 梅山英夫
 主任 平本智遠

概 況 從事員園長一名、主事一名、書記一名、保母一名、炊事係一名、使丁一名等、收容者數育兒園内一七名、園外一三名、養老一五名、右收容者中救護法ニヨルモ育兒三名、養老一三名

經營 基金 六、二三三圓九〇錢
 豫算 五三三圓二八錢
 財源 獎勵金、助成金、補助金、寄附金等
 土地 七〇〇坪
 建物 二〇八坪
 設備 育兒舍、本館禮拜堂、食堂等
 沿革 育兒部ハ明治三十一年五月佛教各宗僧侶等ニヨリ育兒院ヲ設立シ明治三十九年眞宗南越婦人會戰後奉公事業トシテ西別院内ニ南越育兒院ヲ設立ス、明治四十一年七月兩院合同シテ福井縣私立育兒院ト稱ス
 昭和八年 今上陛下大演習御統監ノタメ福井縣ニ行幸アラセラルレ並ニ本願寺御法主傳燈奉告ノ二大記念事業トシテ養老部ヲ増設移轉改築シテ福井縣慈光園ト改稱シ今日ニ至ル
 淨眞學園
 所在地 福井縣足羽村東郷村深見 淨眞寺内
 事業種別 育兒
 設立 昭九
 經營主體 淨眞寺
 代表者 平本智遠

主任 平本秀子

概況 一、育兒ノ部 兒童虐待防止法ニ依ルモノノ收容保護ヲ目的トシ目下準備ズベキモノ一名ヲ收容ス

二、教化ノ部 處女及主婦ヲ以テ婦人會ヲ組織シ毎月二回集會等ヲ組織シ昭和九年淨眞學園ト稱シテ今日ニ至ル

沿革 本堂使用
大正九年八月日曜學校ヲ開設以來卒業生ノ爲ニ青年會、婦人會等ヲ組織シ昭和九年淨眞學園ト稱シテ今日ニ至ル

清水育兒院

所在地 岐阜縣揖斐郡富秋村大字寺内

事業種別 育兒

設立 明治三三、七、六

經營主體 財團法人清水育兒院

代表者 河瀬治定

主任 同

概況 從事員理事三名、主事一名、事務員二名、保母二名、院母一名、收容者數院內平均二七名院外平均四名計三一名

經費 基金 一、〇五〇圓
豫算 八、二六八圓

財源 財產收入、救護費補助金、寄附金其他

土地 宅地三、〇六二坪、畑三反三畝九步

建物 本部一五棟二二四坪、附屬一五棟三七三坪

設備 收容室一三室其他七室及保育用設備ヲナス

沿革 明治三十三年七月揖斐郡清水村受念寺住職多田順映師ガ兄弟三人ノ孤兒ヲ見テ同情ノ念ニ堪ヘズ之ヲ收容救護セシテ起源トス

明治三十六年八月在刑人携帶兒收容、同三十七年十二月出征軍人遺兒收容、同三十九年八月十八日財團法人許可、同三十九年十二月私立小學校設立、大正十二年廢止、明治四十四年二月十日現在地ニ移轉シ附屬感化院ヲ別置ス、昭和八年八月救護施設認可セラル

九華惠風園

所在地 三重縣桑名郡桑名町大字新町二四四七

事業種別 育兒

設立 明治三十七年五月二十一日

經營主體 財團法人九華惠風園

代表者 福井瑞華

主任 常務理事矢田俊正、主事西垣次郎

概況 從事員園長一名、主事一名、理事一〇名、監事二名、事務員一名、評議員三〇名、保母一名、助手一名、創立以來收容兒童總員男八二人女三四人現在收容人員二七人、此內小學校、通學スルモノ一二人、保護方法、家族制度ニヨル

經費 基金 一四、一〇七圓八七錢
豫算 五、六一八圓五〇錢

財源 賜金利息、宮内省恩賜金、各方面助成金、九華慈善會交付金

雜收入等 四一七坪

土地 四一七坪

建物 一〇九坪

設備 評價五〇〇圓

沿革 明治三十七年矢田俊正首唱ニカ、リ鳥飼演廣、塚本佐次郎其他二三ト協同シテ本院ヲ創立シ大正元年十月十六日財團法人ノ許可ヲ得、昭和五年十月十八日許可ヲ得テ九華惠風園ト改稱、同七年九月二十日救護法ノ規定ニ依リ救護施設トナスノ件知事ヨリ認可セラル

大和育兒院

所在地 奈良縣宇陀郡榛原町大字萩原

事業種別 育兒

設立 明三九、四、三

經營主體 個人

代表者 菅谷寬治郎

主任 同

概況 從事員五名、收容定員二〇名、現在收容數一七名(男一二、女五)取扱兒童、創立以來八七名(孤兒貧兒其他滿三才以上十四才以下)保護方法、三才未滿ハ里預トス、院內收容兒童ハ家族本位ニ則リテ教養シ學齡兒ハ小學校ニ通學セシメ終了後ハ概ネ他ニ委託シテ職業ヲ授ケシム

經費 基金 五〇〇圓
豫算 四、七九二圓

財源 寄附金、補助金、財產收入等

土地 宅地一四五坪

建物 九棟一六四坪

設備 電話其他ノ備品

沿革 明治三十九年四月故菅谷吾五郎ノ設立セシモノニテ同四十二年十月院舍竣工、四十四年三月本派本願寺ヨリ本堂ヲ下附セラ、同宮内省内務省奈良縣廳ヨリ助成金ヲ受ク、大正十年三月創立者病歿セラレタルヲ以テ現院主遺業ヲ繼承シ昭和七年十二月院舍改築シ今日ニ至ル

吳堅德社會事業育兒部

所在地 吳市岩上通六丁目五ノ一

事業種別 育兒

經營主體 吳堅德佛教婦人會

代表者 滿田惠順

主任 滿田哲爾

概況 從事員四名、收容定員三〇名、現在收容數七名、年齡七才以上一五才迄、保護方法、家族制度ニシテ學齡ニ達スレバ小學校ニ通學セシメ卒業後諸職業ニ就カシム

經費 備品 五五〇圓
豫算 一三五〇圓

沿革 明治三十七年社會ノ事情ニ鑑ミ不幸兒救濟ノ目的ヲ以テ設立ス(舊稱吳孤兒院)

廣島育兒院

所在地 廣島市尾長町一三七二番地
事業種別 育兒
設立 明治三二、七、五
經營主體 大日本佛教慈善會財團
代表者 平原唯順
主任 宮尾守次郎
概況 從事員六名、收容定員五〇名、現在收容數四〇名、保育方法
兒童一〇名ヲ以テ一家庭トシ、之ニ保姆一名專屬ス、學齡兒
ハ小學校ニ通學セシム、男子教師一名院內ニ起臥シ教育ノ進
歩ヲ助ケ

基金 恩賜積立金一、四〇〇圓六七錢
豫算 經常費八、二九一圓、臨時費六九〇圓
財源 經營財團ノ出資及內務省廣島縣ノ助成金、特志家寄附金其他
雜收入
土地 敷地六八七坪、耕地七五七坪、價格二一、六六〇圓
建物 九棟建坪二三九坪二階六坪五合、價格、六、一三四圓
設備 一、四五〇點、價格二、二八〇圓
沿革 明治三十二年眞言教德教社ニ於テ廣島修養院及ビ廣島育兒院
ヲ發起創立シ廣島育兒院ト稱ス、明治三十四年大日本佛教慈
善會財團ヲ設立セルニ依リ、同年七月同財團ニ移管シ廣島保
護院ノ二院ト共ニ該財團ノ經營スル所トナリ以テ今日ニ至ル

因伯保兒院

所在地 鳥取縣東伯郡倉吉町三丁目二二
事業種別 育兒
設立 明治三九、一一、一八
經營主體 財團法人因伯保兒院
代表者 八雲龍震
主任 同
概況 從事員理事一名、書記一名、保姆一名、助手一名、計四名、
收容人員院內一三名、院外四名計一七名

基金 二、三〇〇圓
豫算 二、〇〇〇圓
財源 補助金、寄附金其他
土地 日下移轉工事中
沿革 日露戰爭ノ際奉公事業トシテ大日本佛教慈善會財團ノ援助ニ
依リテ設立、出征軍人ノ子女救養ノ目的ニテ創設、明治三十
八年十二月授産部ヲ併置シ大正五年三月院舍購入、昨年ハ創
立三十周年ニ當リ、コレヲ記念センタメ院舍移轉改築ヲ計畫
シ目下工事中、明治三十九年日露戰役ノ功ニ依リ銀杯下賜セ
ラル

龍華孤兒院

所在地 福岡市下紙園町五七(事務所)
福岡市大字若久六七(院舍)

慈善公會敬養院

所在地 大分縣別府市春日通一丁目 本願寺說教所內
事業種別 育兒
設立 明治三七、五、三〇
經營主體 南豐教區寺院
代表者 藤音是超
主任 同
概況 從事員主任一名、保姆一名、收容兒童數一三名、保育方法
家族制度ニ依リ學齡ニ達シタル兒童ハ小學校ニ通學セシム
育兒ハ多ク里子トシテ良家庭ニ委託シ教育ス

基金 六七、五三七圓
豫算 一、〇六七圓
財源 基金利子、財產收入、義捐金 助成金、補助金等
土地 田三、三九〇七步、畑八二三步、宅地二、二六一坪、山林一
九〇二五步
建物 院舍附屬及建物一六棟
設備 事務所一、育兒室三、講堂一、炊事浴場一、倉庫其他一一
沿革 萬行寺住職七里順之方先考ノ遺志ヲ繼ギ明治三十二年七月五
日同寺境内ニ在リシ龍華教校ノ舊舍ヲ以テ假ニ充テ創立シタ
ルモノニシテ昭和三年御大典記念事業トシテ現在ノ土地ニ院
舍ヲ新築シ同年十月十八日移轉シ今日ニ至ル

基金 七〇〇圓
豫算 一、五〇〇圓
財源 縣費補助、大日本佛教慈善會財團、並ニ教區補助
土地 借用地
建物 二五坪、院舍一棟
沿革 日露戰役奉公事業トシテ大分縣眞宗本派教團發起シ大日本佛
教慈善會財團ノ援助ニヨリ慈善公會ヲ組織シ明治三十七年
五月地方廳ノ認可ヲ得テ敬養院ヲ開設シ出征軍人軍屬ノ遺孤
子女ヲ收容救養ス
明治三十八年十二月授産部ヲ併置シ、凱旋後授産部ヲ閉止シ
今日ニ至ルマテ專ラ兒童ヲ收容シ尙武有終ノ美ヲ期ス

長崎慈光園(長崎孤兒院改稱)

所在地 長崎市東中町四〇
 事業種別 育兒
 設立 明治三四、四、
 經營主體 財團法人
 代表者 長井大愷
 主任 林 正行
 概況 從事員主任夫妻助手二名雇一名、收容者數一七名、延人員五、
 九四九人、保育方法、從事員ハ園兒ト腹食ヲ共ニシ家族的ニ教
 養ス、義務教育ヲ終リ學業優良ノ者ハ進ンデ中等以上ノ教育
 ナ受ケシムレ共普通ハ適當ナル職業ヲ選定シ徒弟トシテ修業
 セシメ以テ獨立自營ノ途ヲ與フ
 基金 九、六九三圓
 豫算 三、五三五圓
 財源 讚助員贈金、補助金、寄附金、財產收入、救護金
 土地 二五三餘坪
 建物 一一〇坪
 設備 講堂、事務室、主任室、兒童室、炊事場其他
 沿革 長崎市内眞宗本派信徒ノ發起ニテ明治三十四年四月市内籠町
 崇福寺境内ニ設立シ長井大愷院長ニ就任ス、明治三十九年四
 月財團法人ノ認可ヲ得、大正一〇年二月公益財團ニ認定セラ
 ル、昭和九年三月建物全部ヲ改造シ長崎孤兒院ノ名稱ヲ長崎
 慈光園ト變更ス

敦賀佛教慈善會

所在地 福井縣敦賀郡敦賀町旭九五
 事業種別 養老
 設立 明治四四、一
 經營主體 個人
 代表者 岡崎進信
 主任 同
 概況 從事員事務員一名、扶養人二名、昭和九年度收容者延人員一、
 六六四名、救護金四八一圓、救護人ハ一定ノ收容所ニ收容シ
 收容人中炊事可能者ニハ原料ヲ給與シテ、炊事ニ從事セシメ
 又内職希望者ハ之ニ從事セシメ其ノ收入ハ本人ノ所得トシテ
 貯金セシム毎月收容人死亡忌日ニハ一堂ニ集メ尊皇奉佛二諦
 ノ釋義ヲ説キテ慰安セシム
 基金 一、三六〇圓
 豫算 補助金及寄附金
 財源 無償借地
 土地 無償借地
 建物 一、五〇〇坪
 設備 事務室、應接室、拜佛堂、食堂、第一、二、三收容舍、男女
 病室、浴室
 沿革 明治三十八年六月創立シ慈惠院ト稱セシモ大正六年院則ヲ改
 正シ廣島養老院ト改稱シ扶養義務者ナキ七十才以上ノ老衰孤
 獨者及之ニ準ズル者ヲ收容保護スルコト、シ昭和二年院舍ノ
 改築擴張ヲナシ舊態ヲ改メタリ、昭和七年一月ヨリ救護法實
 施ノ關係上六十六才以上ノ老衰孤獨者ヲ收容スベク入院手續
 ヲ改ム
 所在地 大阪府泉南郡貝塚町橋本明教寺
 事業種別 養老
 設立 昭五、一
 經營主體 個人
 明教寺老人保護所

代表者 根來宰淳
 主任 根來富枝
 經營 事務所一五坪半、收容場一四坪半、收容場ノ増設炊事場ノ建
 設 保育人ノ居室建設等ヲ計畫中

基金 三、〇〇〇圓
 豫算 一、〇〇〇圓
 土地 五〇〇坪
 建物 三〇坪
 財源 主トシテ方面委員制度ノ救護費ヲ以テシ不足額ハ經營者之ヲ
 負擔ス

廣島養老院

所在地 廣島市七天滿町六〇四番地
 事業種別 養老
 設立 明治三八、六、二五
 經營主體 個人
 代表者 本林勝之助
 主任 堤其之助
 概況 從事員外交員三名、看護婦一名、炊事婦一名、其他三名、
 昭和十年度入院者一三名、前年度越員四一名、合計五四名、
 内扶養義務者ハ引渡三名、死亡一〇名、現在收容者差引四一
 名(十一年三月末)

島根佛教養老院

基金 五〇〇圓
 豫算 八、四九〇圓
 財源 御下賜金、獎勵金、助成金、寄附金及院長支出金
 土地 三五五坪六合
 建物 二二九坪
 設備 事務室、應接室、拜佛堂、食堂、第一、二、三收容舍、男女
 病室、浴室
 沿革 明治三十八年六月創立シ慈惠院ト稱セシモ大正六年院則ヲ改
 正シ廣島養老院ト改稱シ扶養義務者ナキ七十才以上ノ老衰孤
 獨者及之ニ準ズル者ヲ收容保護スルコト、シ昭和二年院舍ノ
 改築擴張ヲナシ舊態ヲ改メタリ、昭和七年一月ヨリ救護法實
 施ノ關係上六十六才以上ノ老衰孤獨者ヲ收容スベク入院手續
 ヲ改ム
 所在地 島根縣那賀郡石見村大字長澤四七六
 事業種別 養老
 設立 昭六、五、一
 經營主體 個人
 代表者 渡邊惠何
 主任 同
 概況 從事員四名(主事一名、書記一名、看護人一名、賄人一名)、
 收容者五名、取扱件數一六件
 基金 八一九圓

一 志 會

所在地 滋賀縣阪田郡志原町大字米原六九三

事業種別 窮民救助

設立 大一一、二、一一

經營主體 個人

代表者 赤井惠了

主任 同

概況 本會ハ開設以來毎年一回有志者ノ寄附ニ依リ行旅者ノ救助ヲナセリ、昭和三年度ヨリ滋賀縣ヨリ助成金下付セラレ

經營 同

豫算 五〇圓

財源 有志寄附金及縣補助金

聚樂婦人會救護部

所在地 京都市上京區大將軍鷹司町二四 妙林寺内

事業種別 窮民救助

設立 大三、九

經營主體 聚樂婦人會

代表者 眞田寛容

主任 眞田八千代

概況 従事員一五名、毎月一回講和會、春秋二回總會ヲ開催ス、毎年十二月末炭團ヲ三〇〇名(一般窮民及養老院)ニ施與ス、天災風水害等ノ場合ニハ臨時義捐金ヲ贈ル、現在會員一五〇名

經營 同

豫算 四、七二六圓
財源 内務省獎勵金、三井報恩會助成金、縣費補助金、社會事業協會補助、奉公會補助、委託町村救護費等、尙不足額ハ經營者負擔
沿革 鳥根縣佛教奉公團ノ事業トシテ昭和六年五月一日創設セリ然ルニ經營ノ都合上、内務省ノ認可ニヨリ昭和九年一月一日渡邊惠何ガ鳥根佛教奉公團長ヨリ鳥根佛教養老院ト改稱ノ上移管繼承シ個人經營トナル

函館佛教婦人會慈善會

所在地 函館市東川町 本派本願寺別院

事業種別 窮民救助

經營主體 函館佛教婦人會

代表者 竹中賢惠

主任 安滿了空

概況 春秋二回バザーヲ開催シ、其ノ利益金ヲ以テ事業ヲ行フ

經營 同

基金 一、八〇六圓七六錢

豫算 約三〇〇圓

財源 バザー利益金

沿革 明治四十二年開設以來バザーヲ開催スル事既ニ四〇回、其ノ利益金ヲ以テ救貧事業其他災害地救恤等ニ貢獻シ來ル

豫算 二〇〇圓
財源 會費及一般寄附金

若櫻說教所備荒恤貧部

所在地 鳥根縣八頭郡若櫻町六七二

事業種別 窮民救助

設立 明治一三、八

經營主體 若櫻說教所

代表者 圓井繁治朗

主任 同

經營 同

建物 倉庫一棟

財源 若櫻說教所財産ノ土地收穫ノ一部

沿革 當所設立當時ヨリ設立者圓井傳七郎ノ希望ニヨリ備荒恤貧部ノ設備ヲナシ明治十五年十二月豫備糧貯藏ノ爲倉庫ヲ建築シ

天災地變ノ際恤貧ノ上布教傳道ス

去ル明治十八年當地大火災全燒ノ節多數罹災者ヲ收容救助セリ

普濟院

所在地 大分縣宇佐町二八三番地 極樂寺内

事業種別 窮民救助

設立 大正、元

經營主體 極樂寺

代表者 國東觀月

主任 同

概況 貧困者及行路病者ニ施宿施設並ニ看護ヲナシ旅費ヲ給與ス、一ヶ年間收容數約六〇名

經營 同

土地 極樂寺境内使用

建物 本堂使用

設備 蒲團、食器等

沿革 宇佐八幡宮神苑ニ野宿スル浮浪者行路病者ニ對スル同情ノ念ニヨリ極樂寺住職本院ヲ創設ス

佛教救護會

所在地 鹿兒島縣日置郡上伊集院村 永福寺内

事業種別 窮民救助

設立 大一一

經營主體 永福寺佛教婦人會

代表者 藤野義輝

主任 同

概況 貧困者救済及天災地變ノ時ニハ食事及器具類ヲ施與ス

經營 同

基金 三〇〇圓

豫算 四〇圓

財源 會費及貸付金利息

慈光會

所在地 朝鮮全羅南道順天都順天邑本町
事業種別 窮民救助
設立 大正一、一
經營主體 順光寺
代表者 松山淨信
主任 同
概況 慈善函ヲ邑内十個所ニ備付シ一般篤志ノ喜捨ニ依リ行路病者及死亡者ノ救済ヲ行フ、順天警察署ノ後援アリ

昭和寮

所在地 東京市杉並區和泉町五〇一番地 本願寺社會事業用地
事業種別 軍事救護
設立 昭八、六、一五
經營主體 築地本願寺社會部
代表者 藤音得忍
主任 千葉紹映
概況 特種簡易宿泊、傷痍軍人戰傷致者遺家族ノ慰問救助等ヲナス本寮ニ宿泊スル者ハ重ニ陸軍省内在郷軍人職業輔導部ヨリ指定セラレタル傷痍軍人ノ再教育ヲ受クル者ニシテ其他軍人傷痍記載所持者又ハ將來コレヲ授與セラルベキ者及其付添人軍人遺族記載備用有資格者等トス、現在再教育ヲ受クル者一五名アリ
食費雜費トシテ一日四五錢乃至五〇錢ヲ納メシム、本寮ハ寮員ノ教化ニ重點ヲ置キ傷痍軍人ヲシテ有終ノ美ヲ全フセシメ

金澤傷痍軍人無料宿泊所

所在地 金澤市 金澤別院附屬所
事業種別 軍事救護
設立 昭八、一〇
經營主體 石川縣傷痍軍人救護團
代表者 石原堅正
主任 泉谷卯一
概況 金澤傷痍軍人會ガ主體トナリ傷痍軍人ノ無料宿泊所ヲ附屬所ニ設立シ軍隊ヨリ毛布一〇〇名分ノ拂下ヲ受ケ軍事救護事業ヲ行ヒテ今日ニ至ル

奈良縣北葛城郡佛教護國團軍事部

所在地 奈良縣北葛城郡高田町 專立寺内
事業種別 軍事救護
設立 大八、六、二九
經營主體 佛教護國團
代表者 脇屋了殿
主任 同
概況 奈良縣北葛城郡一團ノ入退營者ノ送迎並ニ在營者慰問、滿洲

ンガ爲ニ精神教育ニ關スル種々ノ催ヲ行フ
昭和八年六月假開寮以來昭和十年十二月末迄宿泊人員四一四名、同延人員七、二八五名

經營 本山交付金、寄附金及後援會補助金
財源 五〇〇坪
土地 二二六坪三合(約二〇、〇〇〇坪)
建物 三、〇〇〇坪
沿革 本寮ハ昭和八年四月第二十三世法主傳燈奉告會ノ記念事業トシテ設立、當初ハ築地別院ノ一部ニ假開寮セシモ昭和九年五月新築落成シ現在地ニ移轉ス

新潟縣傷兵聯合會

所在地 新潟市西堀通一番町 西祐寺内
事業種別 軍事救護
設立 大正一、七、一二
經營主體 會員組織
代表者 大槻三治
主任 前田法親
概況 縣下五三七人ノ傷兵ヲ會員トシ三、六〇〇餘ノ戰病死遺族ヲ准會員トナス、縣知事並鈴木莊六將ヲ名譽顧問ニ其他文武名士ヲ顧問トス、昨年ヨリ縣教化團聯合會ニ加盟シ充分ノ活動ヲ試ミツ、アリ
豫算 約二、〇〇〇圓

駐屯軍隊ニ慰問袋贈與、戰歿軍人追弔會、軍人遺族慰問等ヲナス

經營 基金 五〇圓
豫算 四〇圓
財源 護國團支出金
沿革 大正八年六月民力演義講演會ヲ開催シ之ヲ普及セントメ郡内佛教護國團ヲ組織シ團ノ事業トシテ軍事救護事業ヲ行フルコト、セリ

獎兵會

所在地 奈良縣生駒郡片桐村五二 西方寺内
事業種別 軍事救護
設立 昭八、一、一
經營主體 片桐村佛教護國團
代表者 西城了誓
主任 同
概況 從事員團長一名
陸海軍人ノ入團入營及除隊ノ都度毎ニ各人ニ訓諭慰問シ若干ノ錢別ヲ贈呈シ時々慰問狀ヲ發シ家族ヲ慰撫ス

無料宿泊所

經營 基金 一五五圓
豫算 四〇圓
財源 護國團支出金

所在地 樺太敷香郡泊岸村大字泊岸一九八 本願寺布教所
事業種別 簡易宿泊
設立 大六
經營主體 個人
代表者 山本蓮生
主任 同
概況 従事員一名、宿泊定員五名、宿泊料無料、食費實費
經營
 建物 布教所庫裡使用
 備品 夜具食器各五名分ストロップ等
 財源 經營者及敬愛日校生徒ノ寄附金
沿革 本事業ハ大正六年來報恩ノ一端トシ傳道ノ一助ト信ジテ布教所主任一家ノ生活費中ヨリ支出經營ス

岐阜別院簡易宿泊所

所在地 岐阜市西ノ町本願寺別院
事業種別 簡易宿泊
設立 大八、一一、一
經營主體 岐阜別院
代表者 赤松慈恩
主任 阿部太三郎
概況 従事員一名、宿泊者定員一〇〇名、宿泊一ヶ月延人員八〇名
經營
 建物 六〇坪二階建
 宿泊料一夕十錢(但夜具料)

備品 夜具五〇人分
沿革 大正八年十一月岐阜別院輪番赤松慈恩別院參拜者ノ便宜ナ計リテ之ヲ創設ス、今尙別院ノ知人ノミ宿泊ナ許ス

下關簡易宿泊所

所在地 山口縣下關市大坪町二三一
事業種別 簡易宿泊
設立 大一一、一二、七
經營主體 個人
代表者 丘道敬
主任 同
概況 従事員所長一名、炊事係一名、使丁一名
 求職不能者、行路宿泊窮乏者等ヲ收容ス、宿泊料一夕十錢、但シ償フモノ稀ニシテ多クハ食事旅費衣類等ヲ貸與シ並ニ救護ス
經營
 基金 四、五〇〇圓
 豫算 二五〇圓
 財源 寄附金、宿泊料、其他
 土地 無料借用地
建物 木造二階建一棟
設備 蒲團、傘、寢具、衣類、炊事用具等
沿革 創業當時失職者夥シク行路病者、浮浪者等ノ救濟ヲ目的トシテ同志ト相謀リ頼母子講ヲ造リ以テ開始セルモノナリ、下關市ヨリ四、五〇〇圓ノ補助金ヲ受ク

和光寮

所在地 臺北州羅東街 本願寺布教所内
事業種別 簡易宿泊
設立 昭六、一〇、三〇
經營主體 個人
代表者 立森速成
主任 同
概況 従事員二名、宿泊者定員二〇名、宿泊一ヶ月延人員三〇名、宿泊料無料、一泊ヲ以テ原則トシ食事付ナリ、警察、役場、方面委員ノ紹介者ニ限ル
經營
 財源 補助金、寄附金等
 土地 本願寺所有地
建物 一棟
設備 寢具及炊事具等
沿革 昭和六年十月三十日第一回全島社會事業記念日ヲ期シ本願寺光照法主親下傳燈奉告會ノ記念事業トシテ設立シ今日ニ及ベリ

光園寮

所在地 基隆市壽町一ノ四五 光尊寺境内
事業種別 簡易宿泊
設立 大一一、四、一
經營主體 基隆佛教青年會

代表者 高橋良誠

主任 同
概況 従事員主任一名、事務員一名、炊事婦一名、一ヶ月宿泊者二一六名、宿泊延日數六二七日、定員一六名
經營
 基金 二、〇〇〇圓
 豫算 四三〇圓
 財源 會費、補助金、寄附金、利息其他
 土地 光尊寺境内地ノ一部一三坪餘
建物 平家建一棟八疊二間
沿革 基隆佛教青年會附屬事業トシテ大正十五年四月創設、昭和四年四月現在ノ新寮舎竣工、逐年利用者ノ増大ヲ見テ今日ニ至ル、昭和二年度ヨリ市補助金同三年度ヨリ毎年宮内省御下賜金ヲ拜受ス

至誠職業紹介所

所在地 山形縣西田川郡加茂町 淨禪寺内
事業種別 職業紹介
設立 昭一〇、四
經營主體 淨禪寺最勝講
代表者 西方轍誠
主任 同
概況 全國各別院寺院等ニ連絡ヲトリ職業紹介事業ノ發展ヲ期ス

築地本願寺職業紹介所

所在地 東京市京橋區築地三丁目一番地 築地本願寺
事業種別 職業紹介
設立 大一二、一一、一五
經營主體 築地本願寺社會部
代表者 藤音得忍
主任 拓植慈想
概況 從事員二名
 昭和九年度事業成績、求人總數一、〇五三、求職者數八九九
 紹介件數六四二、本所取扱ヒハ一般職業紹介ニシテ條件ナク
 無料ナリ

豫算 一、六〇〇圓
財源 築地本願寺社會部支出金
建物 築地本願寺一部使用
設備 二〇〇圓
沿革 本所ハ初メ大正十二年大震災ニ際シ其ノ慘情最モ甚シカリシ
 本所被服廠跡ニ罹災者救済ノ目的ヲ以テ本山臨時救済事務所
 ナ開設シタルニ始マリ其後大正十四年四月ヨリ築地本願寺社
 會部ノ經營トナリ同年六月同地方區劃整理ノ爲築地本願寺内
 ニ移轉シテ今日ニ及ベリ

宇部共榮會職業紹介部

所在地 宇部市敎念寺
事業種別 職業紹介
設立 大一一、九、一五

經營主體 宇部共榮會
代表者 兼安英哲
主任 寺田權一
概況 昭和九年度事業成績、求人三〇名、求職三八名、就職一〇名
 計七八件

更生製筵組合

豫算 昭和一〇年度宇部共榮會ノ内ヨリ金三五圓支出
沿革 地方發展人口増加ニ伴ヒ其必要ヲ痛感シ大正十年九月共榮會
 ノ一部事業トシテ開始シ現在ニ至ル

所在地 滋賀縣犬上郡豊郷村 一乘寺内
事業種別 組合
設立 昭七、一二、一
經營主體 崇徳財團
代表者 谷口有信
主任 同
概況 從事員一〇名、組合員五一一名、製品種目原筵及叭等、製品販
 賣ハ縣下產業組合及縣物產販賣所ヲ經テ縣外ヘモ販賣ス
 昭和十年度製産厚筵七、五〇〇枚、叭一一、三〇〇枚、總收
 入三三四八圓也

財源 信用組合支出金
土地 六〇坪
建物 協同作業場一棟、倉庫一棟

沿革 近來農村ノ疲弊甚シク之ガ打開策トシテハ副業ノ獎勵アルノ
 ミニシテ茲ニ製筵組合ヲ組織スルニ至ル、經濟更生ハ所詮精
 神更生ニアリテ精神更生ハ宗教的自覺ヨリ他無シ、故ニ毎月
 二十五日ニハ寺院ニ參拜セシメ宗教的自覺ヲ促シツ、今日ニ
 至ル

正國寺規約貯金組合

所在地 宮崎縣南那珂郡福島町 正國寺内
事業種別 組合
設立 大三、一、一五
經營主體 正國寺
代表者 井手道現
主任 同
概況 毎月一日及一五日本堂説教ノ時郵便局ヨリ局員出張シ任意貯
 金ス、通帳ハ住職保管シ拂戻ノ場合ハ正國寺ノ捺印ヲ用スル
 規定ナリ
沿革 大正三年御正忌參詣者ニ經濟的更生ヲ求メ貯金セシヨリ爾後
 今日ニ至ル、此ノ貯金ニ依リテ借財ヲ返済シタル者嫁入仕度
 ヲセシモノ等多數アリ

眞樂寺助葬部

所在地 奈良縣宇陀郡内牧村字高井 眞樂寺
事業種別 助葬
設立 大一一、三、三
經營主體 眞樂寺

代表者 眞田知圓
主任 同
概況 大一三年檀信徒ヨリ約三〇〇圓ヲ贈金シ頭巾、與棺台、供菜
 台等ヲ調製貸與シ、捐料ヲ郵便貯金トシテ眞樂寺ニ保管ス

基金 二〇圓三二錢
財源 損料
土地 眞樂寺境内
設備 輿、頭巾、棺台、蓮台、供菜等
沿革 墓地ノ清掃ハ勿論、葬儀ノ莊嚴ハ如何ニ節約ヲ主張スルモ丁
 重ニナスハ佛教精神及日本精神ノ上ヨリ最モ必要ナルモノナ
 レバ此ノ意味ニ於テ人生最終ノ儀式ヲ互助ス、行路病者、乞
 食、死亡者アルトキハ駐在巡査役場ト協力シテ埋葬ス

淨覺寺同朋會

所在地 熊本市大江町九品寺 淨覺寺内
事業種別 助葬
設立 大一一、四、一二、二八
經營主體 淨覺寺同朋會
代表者 姫路聰兮
主任 松村源次
概況 會員數四一名、取扱葬儀一七件

豫算 二〇〇圓
財源 會費及寄附金

設備 葬具一式ヲ備フ
沿革 大正十四年十二月二十八日葬祭互助ノ目的ヲ以テ組織ヲ提唱シ翌大正十五年一月三十一日發會式ヲ舉ゲ以テ今日ニ至ル

慈光隣保館授産場

所在地 富山縣東礪波郡東山見村金屋
事業種別 授産
設立 昭九、一二
經營主體 個人
代表者 吉江楞嚴
主任 同
概況 網織機械一二台ヲ備ヘ細民 生活扶助ノ目的ヲ以テ午前八時ヨリ午後五時マデ任意ニ仕事ヲセシム、女工數一二名申込者漸次増加シツ、アリ
經營 豫算 七〇〇圓
財源 所得工賃、補助金等
土地 四〇坪
建物 三〇坪二階建
設備 網織機械一二台糸揚返機等
沿革 昭和九年三月東京府社會事業ヲ視察シテ感ズルトコロアリ、同年十二月網織機ヲ備付シテ下層階級ノ婦女ニ織ラシメ同時ニ乳兒預部ヲモ新設シ從來ノ慈光館ヲ慈光隣保館ト改稱ス

中尊寺附屬常盤授産部

所在地 臺中市柳町五ノ二九 中尊寺内
事業種別 授産
設立 大一一、五、一八
經營主體 個人
代表者 松尾ヤス
主任 同
概況 指導授産ノ種目ハ和服裁縫洋服裁縫、廢物利用、四季ノ帯織リノ三種ニシテ從業人員一ヶ年約二四〇名、其ノ所得工賃約二、五〇〇圓、此ノ工賃ノ百分三ヲ積立テ授産部維持費ニ充テル規定ナルモ極貧者ニハ之ヲ省ク
本年度從業者最高所得工賃一ヶ月七三圓最低三圓
經營 豫算 二、八〇〇圓
建物 平家瓦葺一七坪七合、工場一〇坪
設備 和洋裁縫室、ミシン四台、帶織工場等
沿革 大正十五年五月一八日私費ヲ以テ和服部ノミヲ開設シ昭和五年一月財團大正救濟會ヨリノ補助金六百五十圓ヲ以テミシン四台購入簡單ナル洋服裁縫指導ヲ開始ス
昭和五、六、七、八年ノ御下賜金ヲ中心トシテ昭和九年授産部新築、昭和十年十月四季帶織工場ヲ新築シテ今日ニ至ル
昭和十一年二月七日本堂燒失ノ際帶織工場及同場内設置ノミシン機械三台共他ヲ燒失セシガ授産所、和服部ハ從來通り經營ス

融和事業

至德會

所在地 富山縣東礪波郡北般若村大清水 光乘寺内
事業種別 融和

設立 明治四三、一〇

經營主體 光乘寺

代表者 瀨谷護城

主任 同

概況 従事員二名、會員一二七名

融和促進講話、人事相談ヲ營ミ毎月一回例会ヲ開キ信仰ニヨ
ル生活改善社會發展ヲ計リ、相互扶助ヲ強張實踐シ、又往々
共同勞作、旅行、結婚媒介ヲナシ身心ノ融和ニ留意ス

經營 基金 一〇〇圓

豫算 三五圓

財源 會費及主任自辨

土地 三〇坪

建物 至德會館

設備 佛壇、書籍等

沿革 明治大帝ノ御聖旨、祖師聖人ノ妙法ヲ遵奉シ明治四十三年十
月社會事業第一着手トシテ融和精神ノ徹底ト内部ノ自覺向上
ヲ圖ル爲村民門信徒間ノ差別感念打破ニ努メ相互扶助ノ完成
ニ邁進シツ、アリ

島清和會

所在地 岐阜市 烏真藏坊内

事業種別 融和

設立 昭二、二、一一

經營主體 眞藏坊

代表者 藤井了祥

主任 同

概況 従事員、會長一名、幹事九名、書記、會計一名

事業種別 講習、講話、産業統制指導、相談指導、分散整理
事業、共生學園等

經營 基金 七三〇圓

豫算 二八七圓

財源 會費並ニ補助金

土地 九八坪

建物 焼失シ目下設計畫中

沿革 大正十四年馬場啓進會ヲ設ケ融和運動勃興ト同時ニ昭和二年
二月清和會ト改稱シ、會堂建設シ本願寺一如會ヨリ本尊ノ下
付ヲ受ケ今日ニ至ル

螢雪會

所在地 京都市三條大橋東三丁目下ル巽町

事業種別 融和

設立 大九、五、一八

ルンビニ學園

所在地 京都市下京區東七條小稻荷町
事業種別 融和
設立 大二三、八、四
認可 大一一四、八
經營主體 個人
代表者 廣瀬泉龍
主任 藤原凌雲
概況 一、育英部 イ、晝間部(小學生)、夜間部(中等、大學)毎日教師六名
 ロ、日校部 毎日曜日行フ、教師十一名
 ハ、晝夜間部生ノタメ預金獎勵ヲナス
 ニ、青年會 イ、男子青年會 毎月一回行フ
 ロ、女子青年會 毎月二回行フ
 三、少年會 毎土曜日行フ
 四、融和事業研究會 龍谷大學々生ヲ中心トシテ毎月一回開催シ會誌ヲ發行ス
 五、信仰人奉相談部 毎月一回、信仰座談會ヲ開キ其他適宜ニ處置ヲナス
豫算 二〇五八圓七二錢(但シ營雪會ノ豫算ヲモ合ム)
財源 本願寺及京都府補助金、其他一般寄附金
設備 本箱一〇、机二〇、オルガン佛壇、黑板等
沿革 大正十三年八月東七條郷之町大島屋旅館ニテ呱呱ノ聲ヲ揚ゲ

認可

大九、五
經營主體 双脚部(中學部卒業者並ニ在學者ヲ以テ組織ス)
代表者 廣瀬泉龍、會長内田晃融
主任 丸岡省三、山田三郎、無瀬田正道
概況 從事員幹事五名、教師五名、會員八〇餘名
 一、育英部 晝間(小學部)、夜間(中等部) 毎日行ヒ預金獎勵ヲ行フ
 二、青年會 男子(双脚部) 毎月一回
 女子青年會 毎月二回
 三、日校部 毎日曜午前中ニ行フ
豫算 ルンビニ學園ノ豫算中ニ合ム
財源 同
設備 圖書箱二、黑板、テーブル、椅子、佛壇、オルガン等
沿革 本會ハ大正九年五月龍谷大學々生タリシ清水虎雄氏外數名ニ依リ設立セラレ清水氏等ノ獻身的努力ニヨリ昭和五年度ニ於テハ中等學校卒業者以上並ニ在籍者三〇餘名ヲ出シ、清水氏ハ會ノ中堅タル双脚部ニ會ノ經營ヲ委任シ内田會長指導ノ下ニ双脚部ヲ中心トシテ育英事業ニ盡力シテ今日ニ至ル
 昭和七年度ヨリ本願寺一如會ノ委託ニヨリルンビニ學園々主廣瀬泉龍營雪會ノ經營ニ當ル

京都府綴喜郡親和會

同十四年九月現在ノ地東七條小稻荷町ニ移轉シテ今日ニ至ル
所在地 京都府綴喜郡井手町 圓覺寺内
事業種別 融和
設立 大一一三、四、一
經營主體 綴喜郡十三ヶ町村聯合
代表者 井手警察署長
主任 鷲山諦嚴
概況 從事員郡内小學校長、町村長、小學校教職員、役場吏員、警察官等
 大正十二年四月一日創立以來署長ヲ會長ニ町村長ヲ理事ニ小學校長及教員、役場吏員、警察官其他地方有力者ヲ協議員トシ、一、兒童融和教育部、二、青年融和教育部、三、婦人部、四、處女部、五、自覺更生部、六、宣傳部ノ六部門ヲ置キ小學校長ソノ部長トナリ之ニ當ル
豫算 六〇〇圓
財源 各町村費ヨリ分賦支出
自動會東支部
所在地 和歌山縣伊都郡妙寺町 正覺寺内
事業種別 融和
經營主體 自勵會
代表者 宇多了惠

概況

A、融和事業 一、宗教的差別感情(所謂多數町民ハ眞言宗ニシテ少數同胞ハ眞宗ナリト云フ地理的關係アリ)ヲ除去スベキ適當ナ施設ヲナス、二、講演會ノ開催、三、月刊機關雜誌「同胞」發行
 B、内部自覺施設 一、毎月一回平均各寺院ニ於テ例會ヲ開催シ説教、講演ヲナス、二、簡易ナル文庫ヲ設ケテ回覽セシム
 C、會員研究會ノ開催
 D、其他宗教講演會、講習會ノ開催
 E、パンフレットノ發行

神崎郡清和會

所在地 兵庫縣神崎郡八千種村 圓照寺内
事業種別 融和
設立 大一一五、四
經營主體 兵庫縣清和會支部
代表者 花園潤澄
主任 清水喜市
概況 一、活動寫眞會、二、講演懇親會、三、兒童融和教育、四、料理手技講習會、五、職業指導、六、經濟調査
 其他適時適當ナル事業ヲ行ヒ融和ノ實ヲ擧ゲツ、アリ、事務員二名、評議員一七名ニシテ郡内十七ヶ町村長ニ依嘱ス、豫算決算 評議員ノ認知ニヨルモノトス
豫算 一、二〇〇圓

澁河町德義會

財源 縣下付金各町村寄附金等
 所在地 兵庫縣美濃郡澁河町 宗宣寺内
 事業種別 融和
 設立 大二、八
 經營主體 德義會員
 代表者 橋田乘信
 主任 坂本仙吉
 概況 従事員三名

一、眞俗二諦ノ教義ヲ基礎トシ毎年春秋二回總會ヲ開キ精神修養講演話ヲナス、二、臨時役員會及總會ヲ開催シ地方改善ニ努ム、三、經濟改良貯金獎勵ヲ計リ毎日各自順番ニテ戸毎ヨリ一錢宛ヲ集メ之ヲ従事員ニ收メ銀行預金トシ毎年一回村民ニ報告ヲナス

基金 二、〇〇〇圓
 豫算 別ニ豫算ヲ立テズ必要ニ應ジテ集金ス
 財源 同上
 備考 従事員ハ部落ヲ三區ニ分チ各擔任區内ヲ監督シ主任ハ區長當選者其任ニ當ル

法立教團

所在地 兵庫縣保保郡越部村仙正
 事業種別 融和

設立 大10、九
 經營主體 會員組織
 代表者 佐々木一義
 主任 同
 概況 従事員一名、布教傳導一〇回、差別事件一回、融和宣傳六回（昭和十年度事業）

豫算 七〇圓
 財源 會費及寄附金
 沿革 大正九年春、布教研究ト法義顯揚ヲ目的トシテ法立會ヲ組織シ翌十年九月法立教團ト改稱ス

部落民ノ自覺喚起ト差別觀念撤廢ノタメ雜誌「たどるべき道」ヲ發刊昭和十年五月會員増加ヲ圖リ目下十八名ノ僧侶ニテ毎月例會ヲ開キ布教傳導ト融和思想ノ普及ニ努メツ、アリ

岡山縣英田郡佛教團

所在地 岡山縣英田郡江見村 報恩寺内
 事業種別 融和
 設立 大10
 經營主體 郡内各宗寺院住職
 代表者 岡長 川端秀道
 主任 森 靈準
 概況 従事員團員、各宗寺院住職、事業要目、毎年其機ニ應ジ活動寫眞、或ハ講演等郡内各村巡回或ハ各村主要ノ地ニ標柱（赤養標語）ヲ立ツ等隨時ノ事業ヲナス

部落改善會

備品 活動寫眞機、日用品等
 財源 團員離出及ビ各村役場ヨリ年々補助アリ臨時寄附金ヲ以テ支持ス
 沿革 大正七、八年頃ヨリ郡内各宗聯合會アリシモ事業振ハズ大正十年時ノ郡長ヲ團長ニ推薦シ、縣及郡内各村ヨリ補助ヲ受ケ、事業ヲナシツ、アリシガ郡制廢止後各宗順次ニ團長ニ就任、目下年々何等カノ事業ヲナシツ、アリ
 備考 郡内寺院三十ヶ寺中眞言二〇、本派四、大派日蓮四ニシテ三宗寺院親密ニ提携シ凡テ圓滿ニ事業ノ遂行ヲ見ル

滿月會

所在地 高知縣香美郡赤岡町 光明寺内
 事業種別 融和
 設立 大九
 經營主體 光明寺
 代表者 小原教應
 主任 同
 經費 縣補助金及住職負擔
 財源 縣補助金及住職負擔
 設備 ミシン、タチ板二、土木具二三、其他
 沿革 明治四年洗心會ヲ始ム、大正九年改メテ滿月會ト稱シ、縣公道會ノ下級團體トス

端正會

基金 頼母子講ヲ組織シテ蓄財ス
 備考 前原町泊、藤野剛氏（舊警察部長、現在村會議員）兩氏最モ熱心ナリ
 所在地 大分縣高田町 光圓寺内
 事業種別 融和
 設立 大四、三
 經營主體 光圓寺
 代表者 天門成章
 主任 同
 概況 高田町大字堺區餅石、白梅ノ二部落ノ改善ヲ計リ、總會、例會、報恩講、講演會、追悼會、子供會等ヲ開催シ其他風紀衛生、就學、生産獎勵等ニ留意シ地方ノ改善、會員相互ノ親睦

平社中ヨリ寄附ヲナシ公會堂ヲ建設シ中央上段ニ佛像ヲ安置セリ

光專寺地方改善同心會

所在地 熊本縣玉石郡伊倉町字北方

事業種別 融和

設立 明治四〇、二

經營主體 光專寺

代表者 高木祐玄

主任 同

概況 本會ハ部落改善ト宗教心ノ培養ニ務メ毎月一回必ズ主任自ラ

部落ニ於テ布教ヲナシ春秋二季ニハ縣社會課並村當局ト協力シテ講演座談會等ヲ開催シ、或ハ自力更生ノ主旨ノモトニ作業場ニ於テ副業ノ獎勵ヲナシ、或ハ人事問題上ヨリ各家庭ノ詳細ニ涉リテ此ノ事業ノ達成ニ盡力シツ、アリ

經營

豫算 一〇〇圓

財源 主任自辨

土地 一段歩

建物 作業場一棟五六坪

沿革 設立當時ハ未ダ社會ヨリ認メラレザリシガ現在ニテハ縣下水

平社運動等ノ紛亂アレバ主任之ニ協力シ相談役ノ位置ニアリ亦縣社會課ヨリモ種々ノ相談ヲナスコトアリテ日々ニ進展シツ、アリ

ヲ計ル

經營

豫算 一五〇圓

財源 光圓寺及會員支出

沿革 御大典記念トシテ創設シ高田町長光圓寺住職ノ盡力、警察當局ノ後援等ニヨリテ極メテ貧困ナリシ部落モ漸次好成績ヲ示シツ、アリ

大正十三年九月本山ヨリ御本尊下付セラレ

融和事業向上會

所在地 大分縣宇佐郡四日市町大字小峯 千源寺内

事業種別 融和

設立 大一二、四

經營主體 千源寺

代表者 金山教恩

主任 同

概況 當町内一偶ニ約五〇戸ノ水平社アリ其融和ヲ謀ルタメ大正十二年四月同部落ニ向上會ヲ組織シ男女青年ヲ毎月十五日夜公會堂ニ集合セシメ正信偈及和讃ノ讀誦、法話、講演等ヲナシ

秋季ニハ總會ヲ開キテ精神的講演ヲナシ後宴會ヲ行フ

經營

財源 會員支出

土地 二畝位

建物 公會堂二〇坪

沿革 大正十二年四日市町前町長園田鐵平氏大分縣ノ補助ヲ受ケ水

社會教化事業

社會教育 特殊教育 社會教育 社會教化 敬老事業

道光文庫

所在地 福島縣耶麻郡喜多方町 西光寺内
 事業種別 社會教育
 設立 大正一五、九、一
 經營主體 西光寺
 代表者 上野覺雄
 主任 同
 概況 従事員一名、藏書數一、八〇〇冊、一ヶ月閱書人員三〇名、一ヶ月閱覽冊數六〇冊
 經營 豫算 五〇圓
 財源 經營者支出金
 沿革 説教所擔當教師上野覺雄ノ藏書ヲ解放閱覽セシメ以テ社會教育宗教教育ノ一助ヲラシメントス

江東簡易文庫

所在地 前橋市南曲輪町 清光寺内
 事業種別 社會教育
 設立 昭五、一
 經營主體 前橋佛敎青年會
 代表者 高橋了璋
 主任 同
 概況 藏書數一、〇〇〇餘冊、信仰、修養ヲ主トセル書籍、雜誌、新聞ヲ藏シ一般ニ開放シテ閱覽ニ便ナラシム、季刊「双樹」

ヲ發行ス

經營 佛青會費特別寄附
 財源 清光寺境内
 土地 本堂ノ一部使用
 建物 閱覽室、事務室
 設備 昭和五年一月敎育勅諭發布四十周年記念トシテ前橋佛敎青年會組織サレ其附帶事業トシテ城畔日校ト共ニ設立サレ社會教育ニ資ス

佛敎青年文庫

所在地 横濱市中區榎木町三丁目五番地
 事業種別 社會教育
 設立 大正一〇、五、一八
 經營主體 本願寺會館
 代表者 藤田順道
 主任 藤田順道
 概況 従事員五名、藏書數一、〇〇〇冊、一ヶ月閱覽人員二〇〇名、一ヶ月閱覽冊數五〇〇冊、一人一日平均閱覽冊數二冊半
 經營 基金 五〇圓
 備品 大テーパー、圖書目錄、文房具其他
 豫算 二〇圓
 財源 寄附金
 沿革 大正十年五月宗教書愛讀ヲ中心トスル「廣宣會」ヲ創立シ、廣

宣文庫」ト名ツケタリ、大正十二年關東大震災後ハ「佛教青年文庫」ト改稱シ、横濱佛教婦人會、横濱佛教青年會、眞宗青年會、眞宗女青年會、横濱佛教日曜學校等ハ、當文庫ヲ支援ス

圖書館平等文庫

所在地 神奈川県筑郡新田村新羽 善教寺内
 事業種別 社會教育
 設立 昭和二、四、八
 經營主體 善教寺及信愛佛教青年會
 代表者 平等通昭
 主任 高橋昭信
 概況 従事員三名、農村青壯年ヲ對象トシテ農業、佛教等ノ通信書ヲ集メテ公開ス、附帶事業、成人講座毎月一回殊ニ冬期ハ長期ニ文部省規定科目ニツキ講座開講ス
 經營 豫算 六五〇圓
 財源 縣補助、會費、寄附金等
 建物 善教寺境内

教化文庫

所在地 新潟縣刈羽郡柏崎町小野 往相寺内
 事業種別 社會教育
 設立 昭三、九
 經營主體 個人

代表者 長納賢明
 主任 同
 概況 従事員一名、藏書數一、三二八冊、一ヶ月間覽冊數一般書類五二、宗教三八九、哲學教育五八、文學二六八、歴史、地理八九、兒童用書三五四、合計一、二一〇冊
 經營 豫算 一二五圓
 財源 寄附金補助金
 沿革 昭和三年御大典記念事業トテシ設立、日曜學校内ノ圖書部ヲ併合ス

聖明佛教圖書館

所在地 新潟縣西蒲原郡燕町
 事業種別 社會教育
 設立 大七、一一
 經營主體 聖明會
 代表者 黒川宣亮
 主任 同
 概況 藏書冊數五、〇四一冊、巡回文庫ヲ併置ス
 經營 豫算 二四〇圓
 財源 會員寄附
 建物 書庫六坪
 沿革 縣ノ獎勵ニヨリ簡易文庫ヲ設ケ次テ書庫ヲ建築ス

誓岸寺簡易圖書館

所在地 新潟縣中蒲原郡大江山村 誓岸寺内
 事業種別 社會教育
 設立 大正八、四
 經營主體 誓岸寺
 代表者 渡邊智修
 主任 渡邊智男
 概況 従事員三名、藏書數二、三〇〇冊、一ヶ月間覽人員五〇名、一ヶ月間覽冊數六五冊
 經營 土地 寺院境内
 建物 寺院使用
 備品 本箱、机
 豫算 三六〇圓
 財源 女子青年會補助金、一般有志寄附金
 沿革 大正八年四月個人所有ノ藏書ヲ解放シ一般間覽ニ供セシヨリ書籍及圖書買入金寄附者續出受ニ簡易圖書館ヲ開設ス

燕物産陳列所公會堂附圖書館

所在地 新潟縣西蒲原郡燕町驛前
 事業種別 社會教育
 設立 大一一、七
 經營主體 聖明會
 代表者 黒川宣亮

豊原文庫

主任 小柳喜重
 概況 日本屈指ノ洋食器、煙管、銅器、鍍等ノ生産工業地トシテ必要ナル物産ノ陳列ヲナシ、階上ヲ公會堂ト圖書館間覽所トス
 經營 豫算 三〇〇圓
 財源 販賣部支出
 土地 鐵道省所有地
 建物 四五坪
 沿革 近來土地ノ情勢ニ應ジ隣保館ニ進展セシムルベク計畫ス
 所在地 石川縣鹿島郡東島村宇野崎 光顯寺内
 事業種別 社會教育
 設立 大一一、四、八
 經營主體 光顯寺
 代表者 豊原智洞
 主任 同
 概況 従事員主任一名、司書一名、書記二名計四名、藏書數三五二六冊、一ヶ月間覽人員三九六名、一ヶ月間覽冊數四七三冊
 經營 豫算 一二〇圓
 財源 經營者負擔及寄附金
 土地 寺院境内
 建物 本堂及庫裡
 設備 書棚、机、椅子等