

775013

**GHQ/SCAP Records(RG 331)**  
**Description of contents**

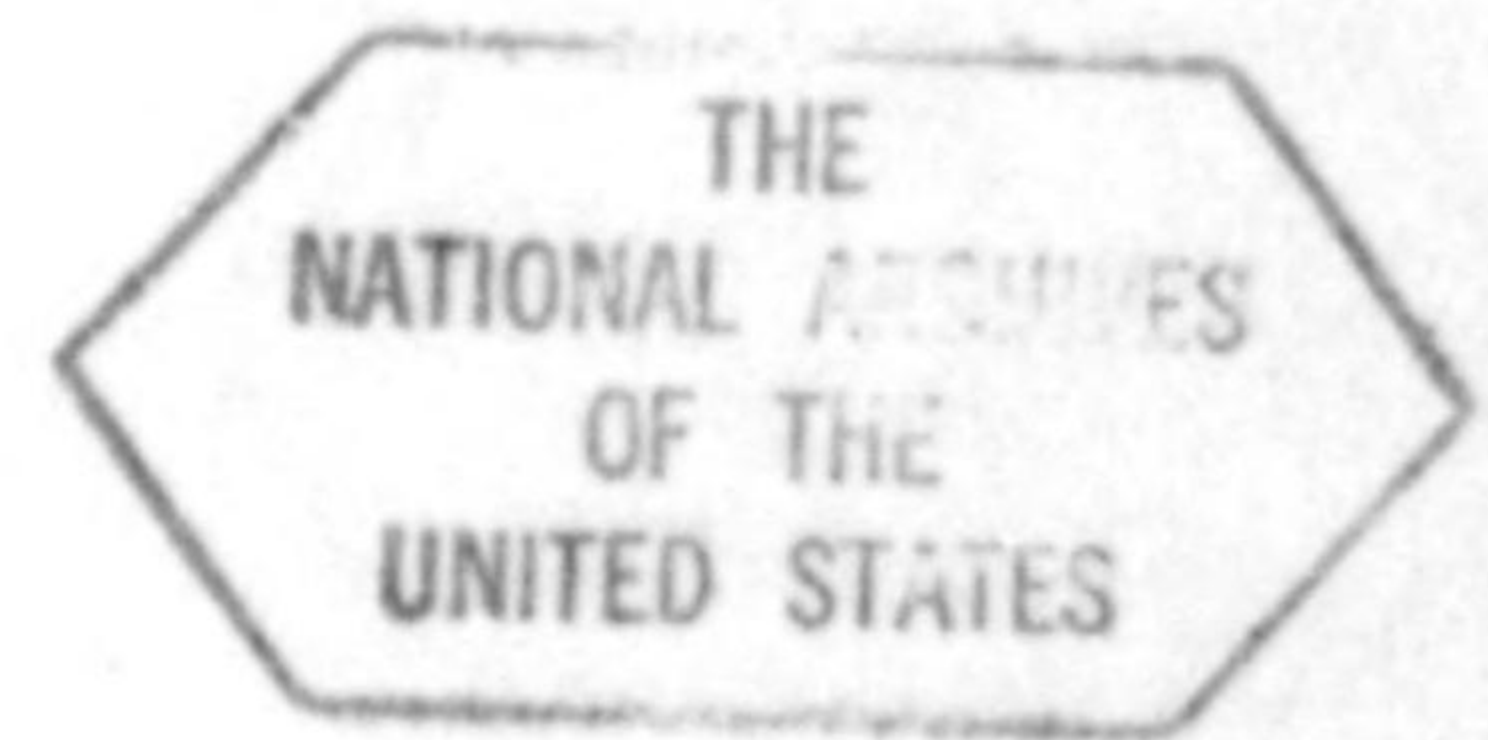

(1) Box no. 2773

(2) Folder title/number: (13)  
San-Tama (Nishi-, Minami-, Kita-Tama)

(3) Date: ?

(4) Subject:

Classification	Type of record
9331	r

(5) Item description and comment:  
Tokyo

(6) Reproduction:  Yes  No

(7) Film no.

Sheet no.







# 東京府北多摩郡分寺町全

縮尺九千六百分之一













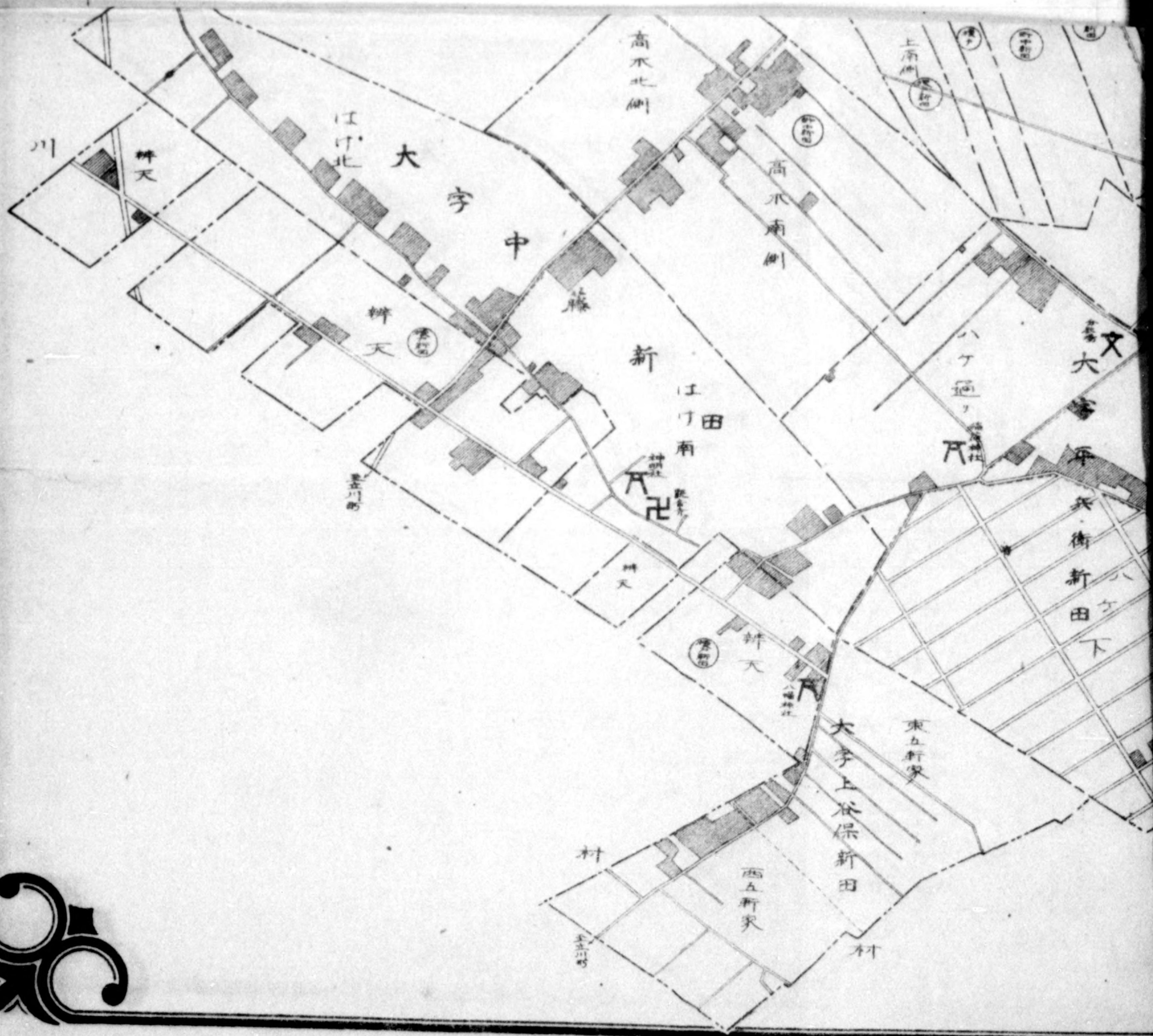

昭和十五年六月作製

東京府北多摩郡國分寺町役場  
警務課





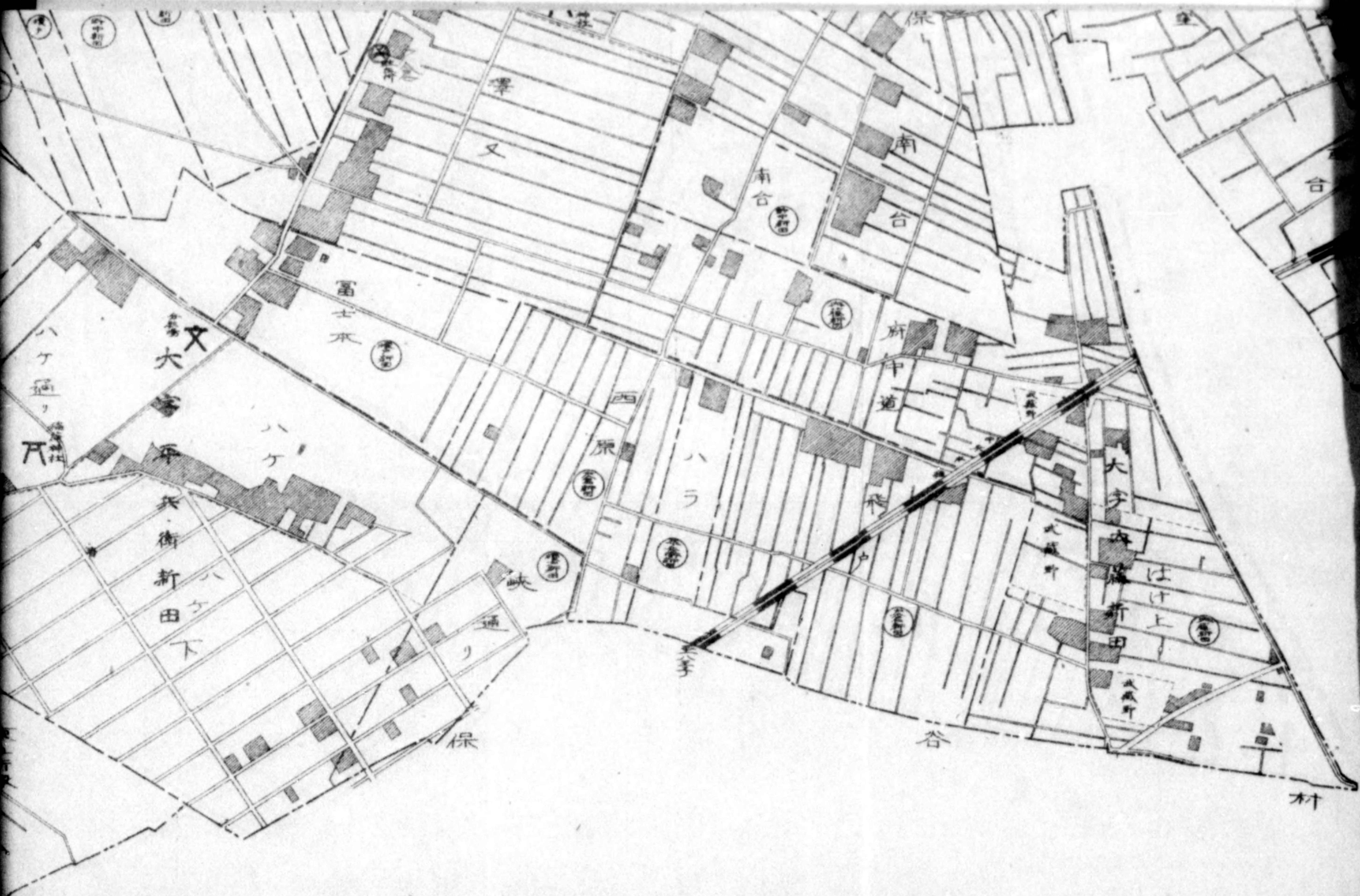











東京郵政教育委員会委員投票所内票所内圖面  
 東京都北多摩郡大和村縮圖

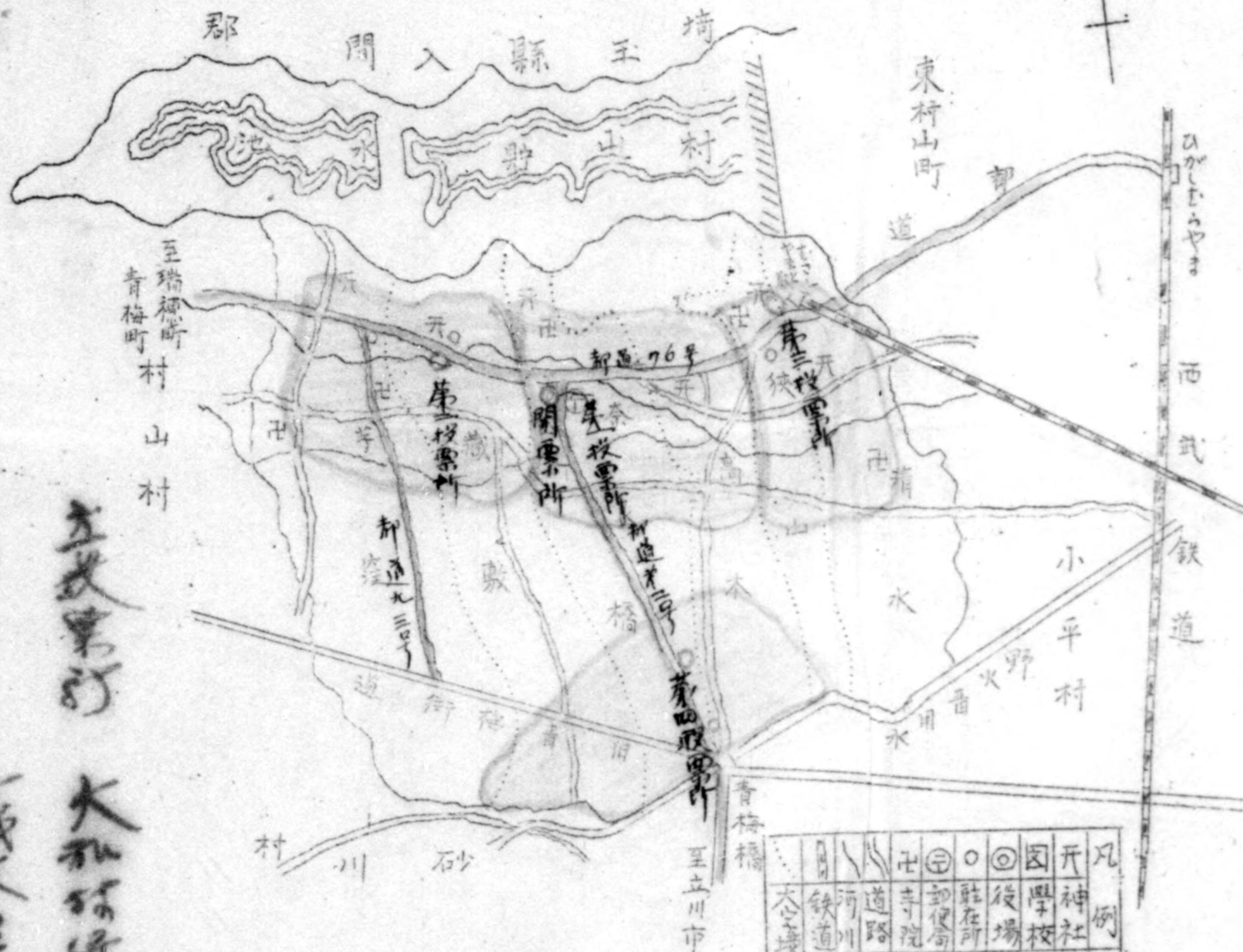

至瑞穂町  
 青梅町  
 山村  
 至立川市  
 青梅橋  
 至立川市  
 大和町  
 大和町  
 大和町  
 大和町  
 大和町  
 大和町







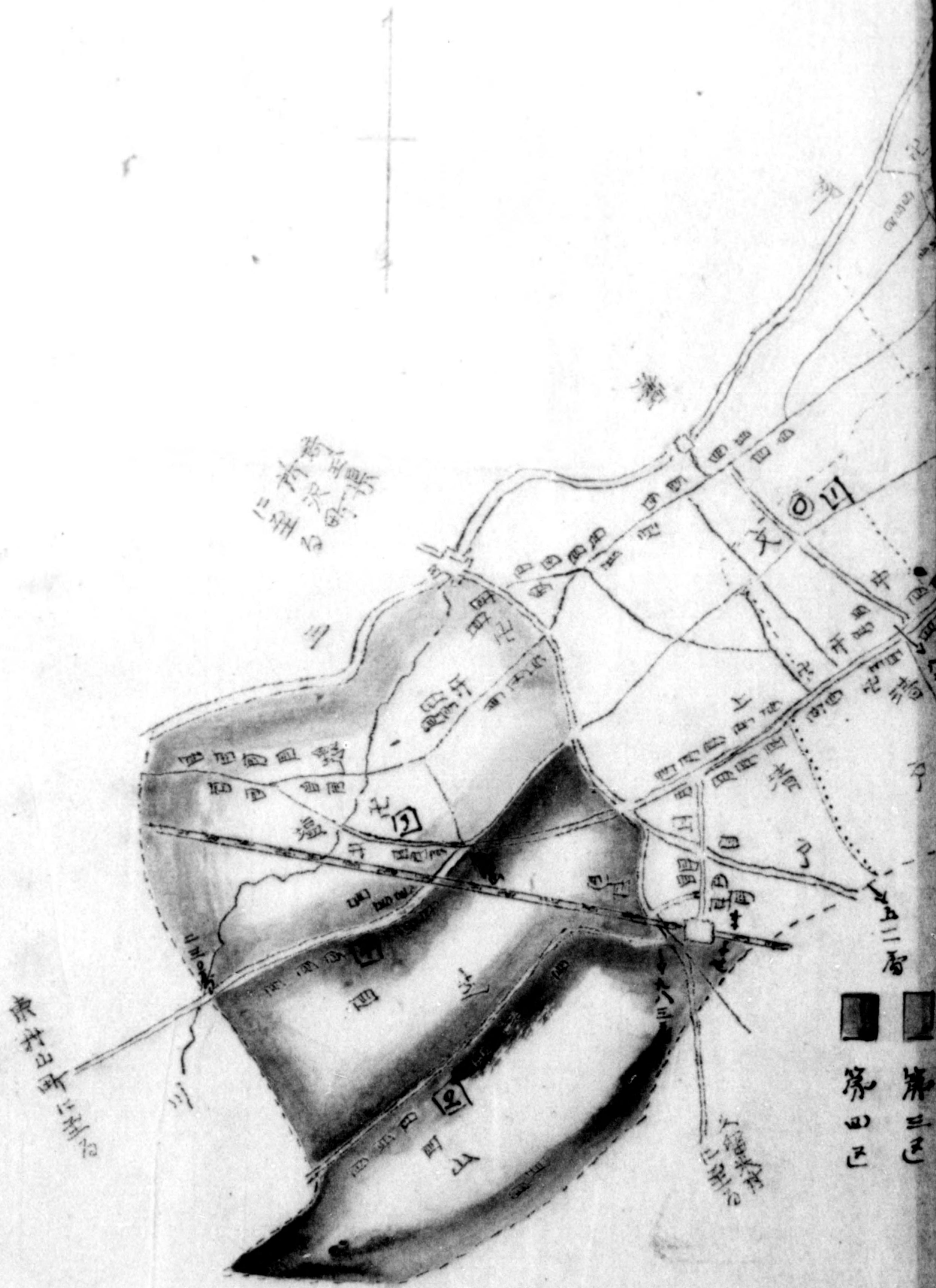



狗  
记  
井

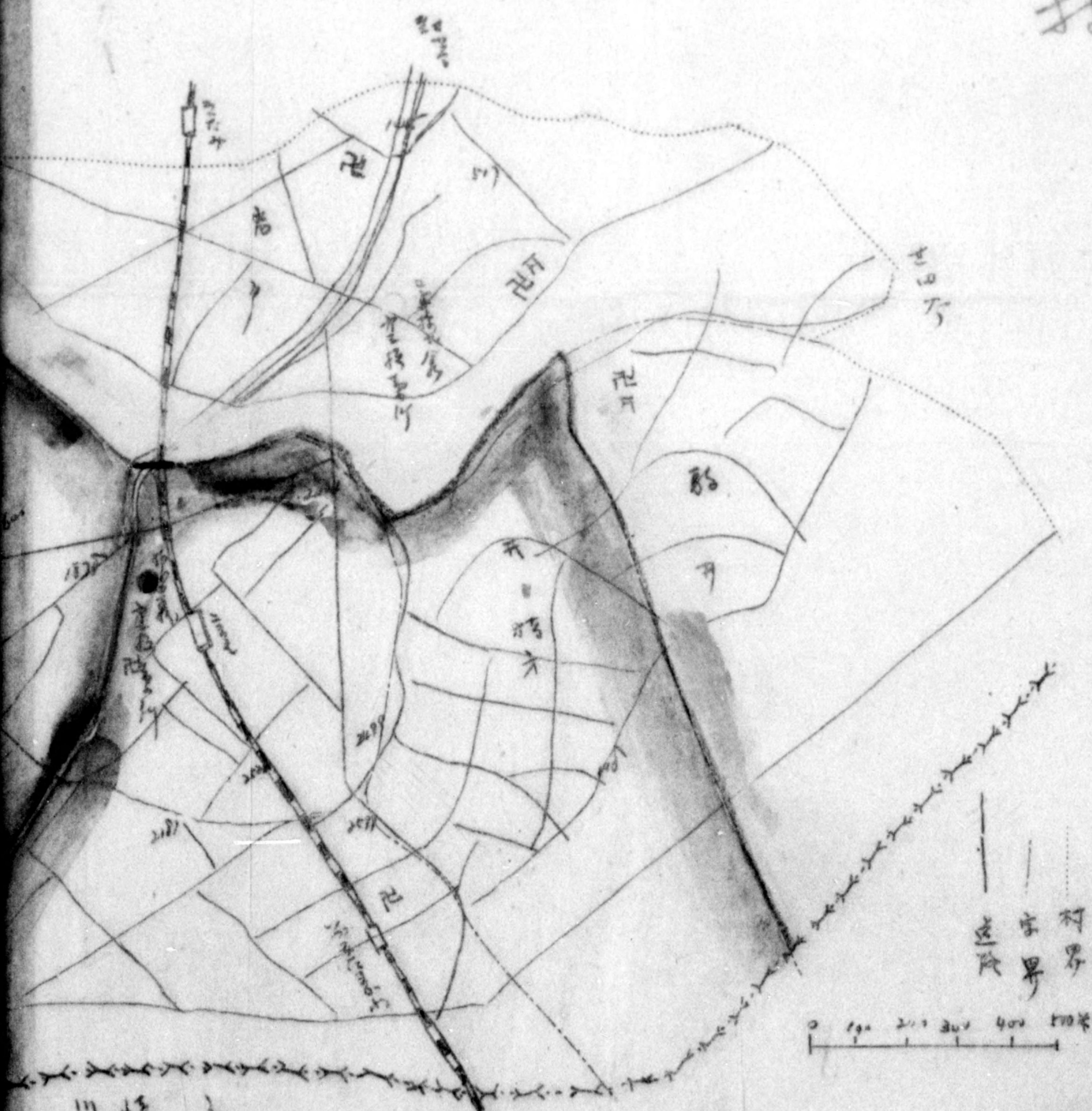

111 43 3



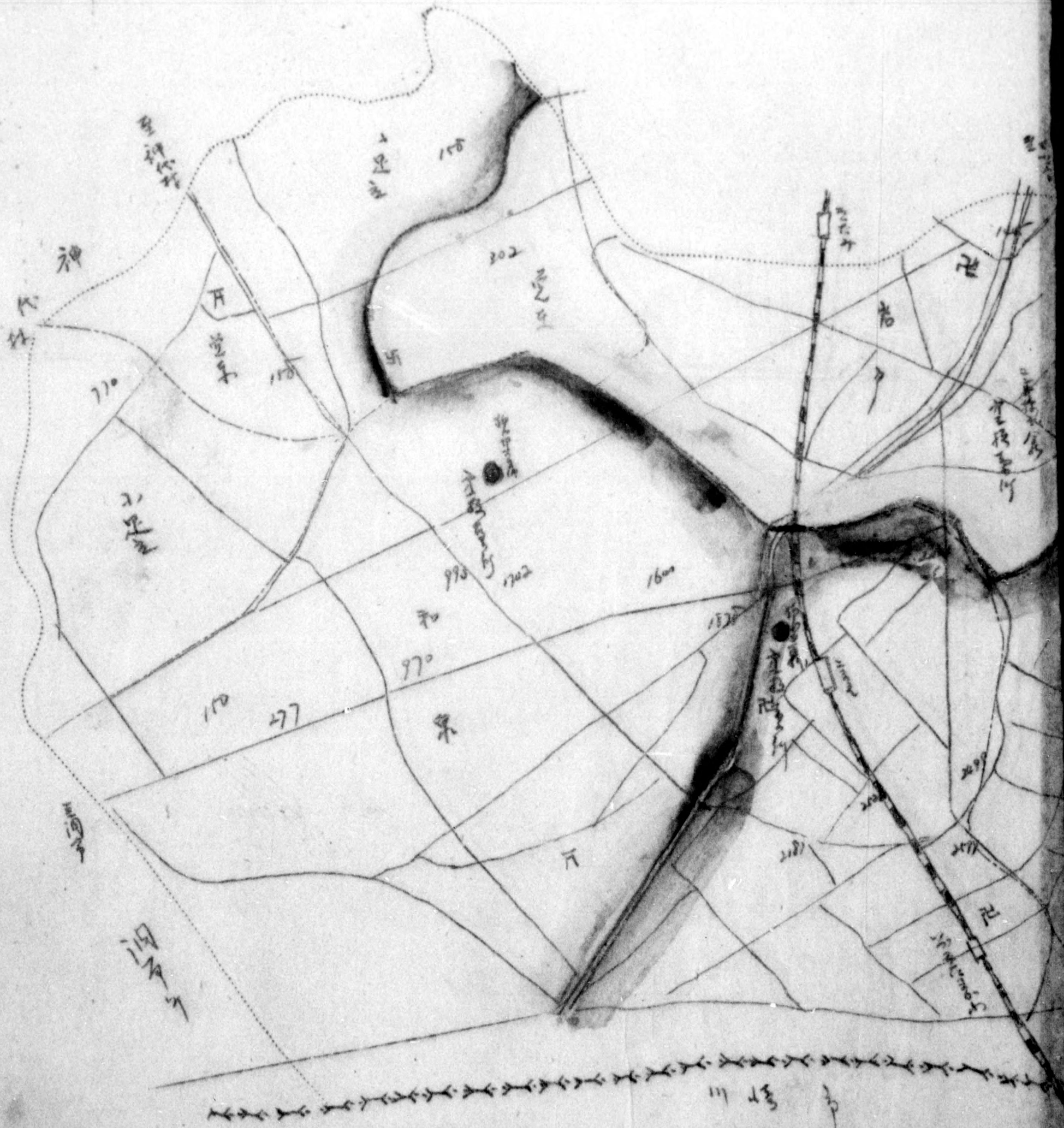



拜島村略圖

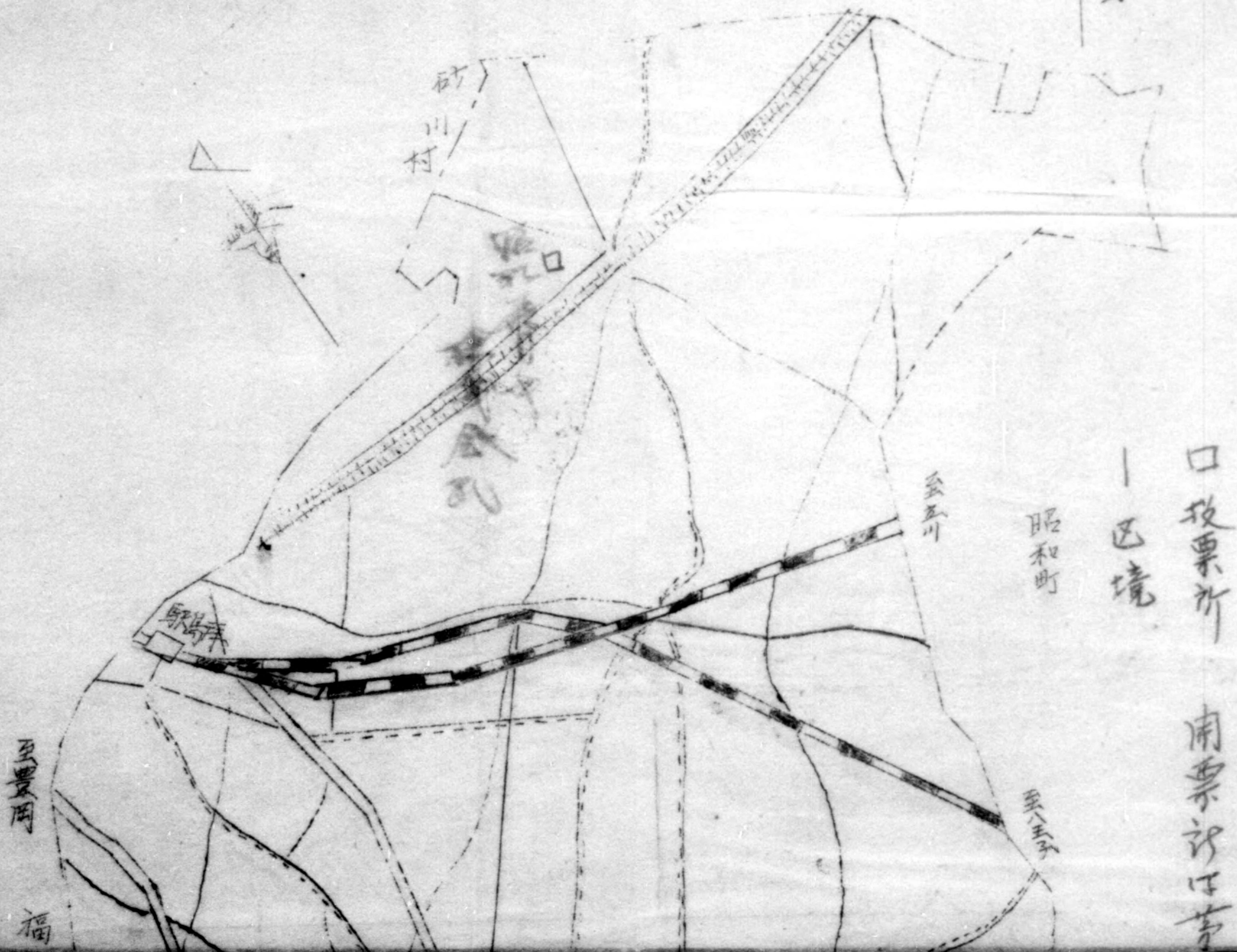



日投票所  
南票所  
区境

昭和町

至五川

至八五子

至奇

至五川

至

至豊岡

福生町

至青森

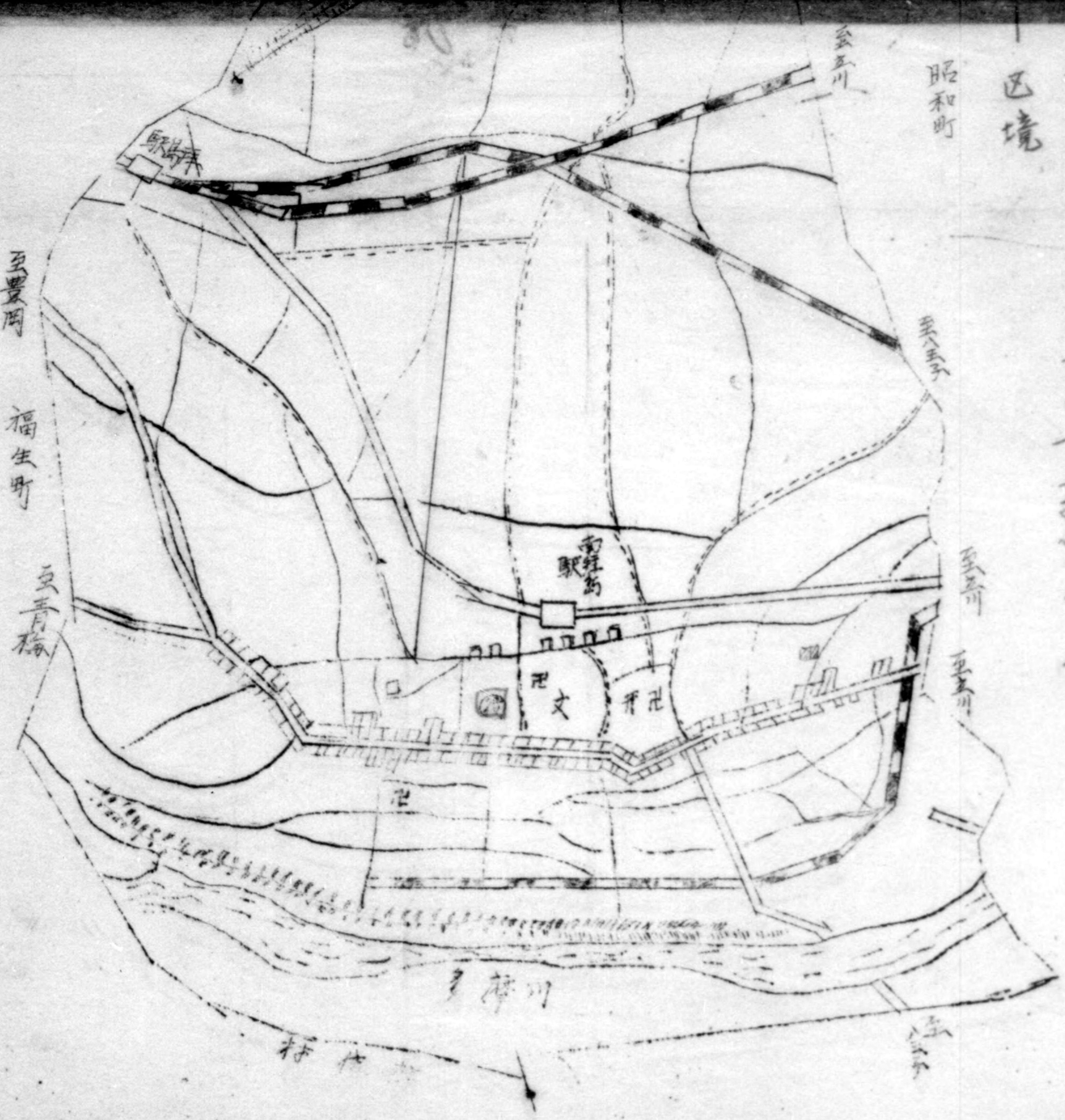



# 乡麻村略图

乡麻村投票所周围所画  
投票区略图

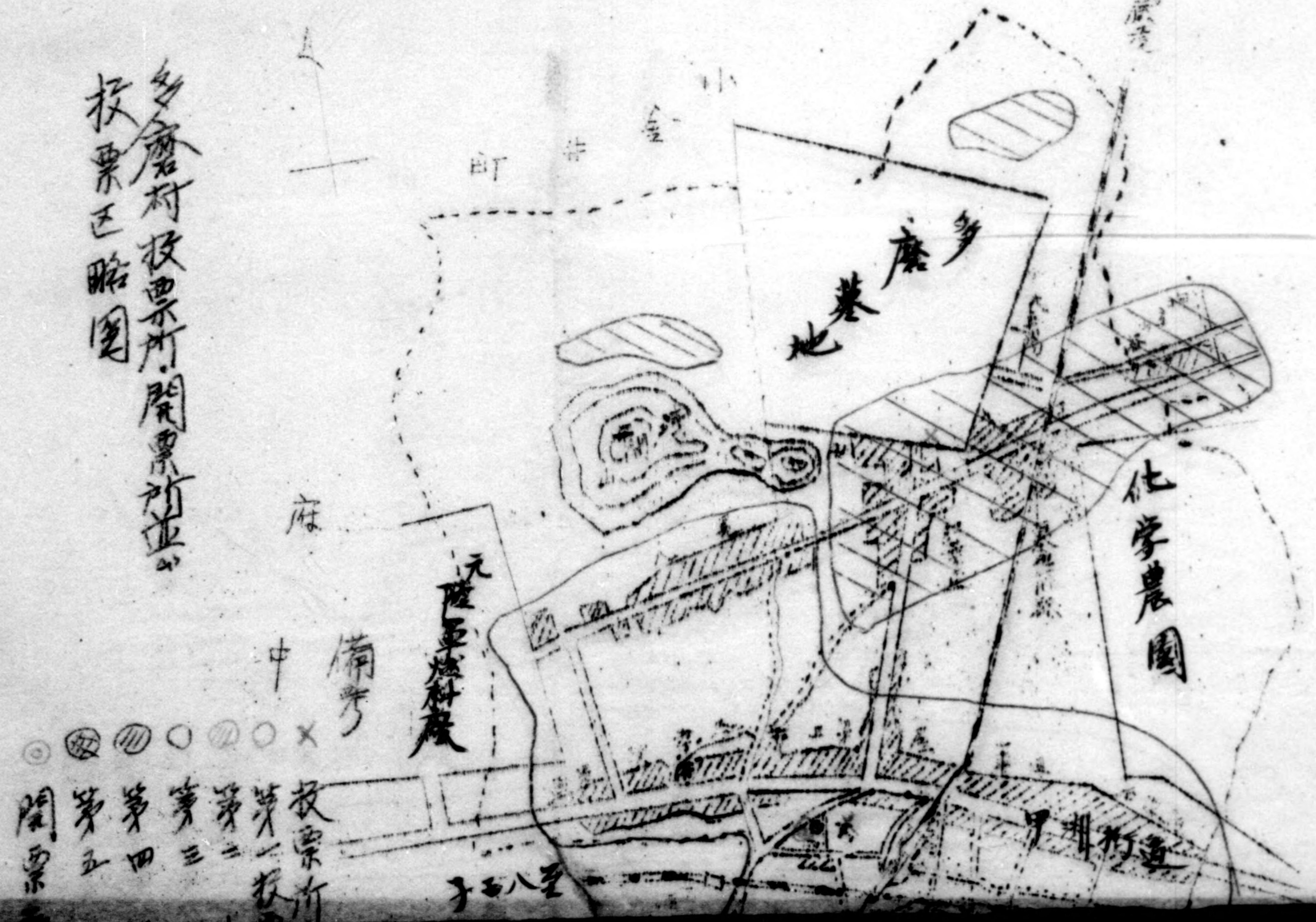

- × 投票所
- 第一投票所
- 第二投票所
- 第三投票所
- 第四投票所
- 第五投票所
- 周围







775613

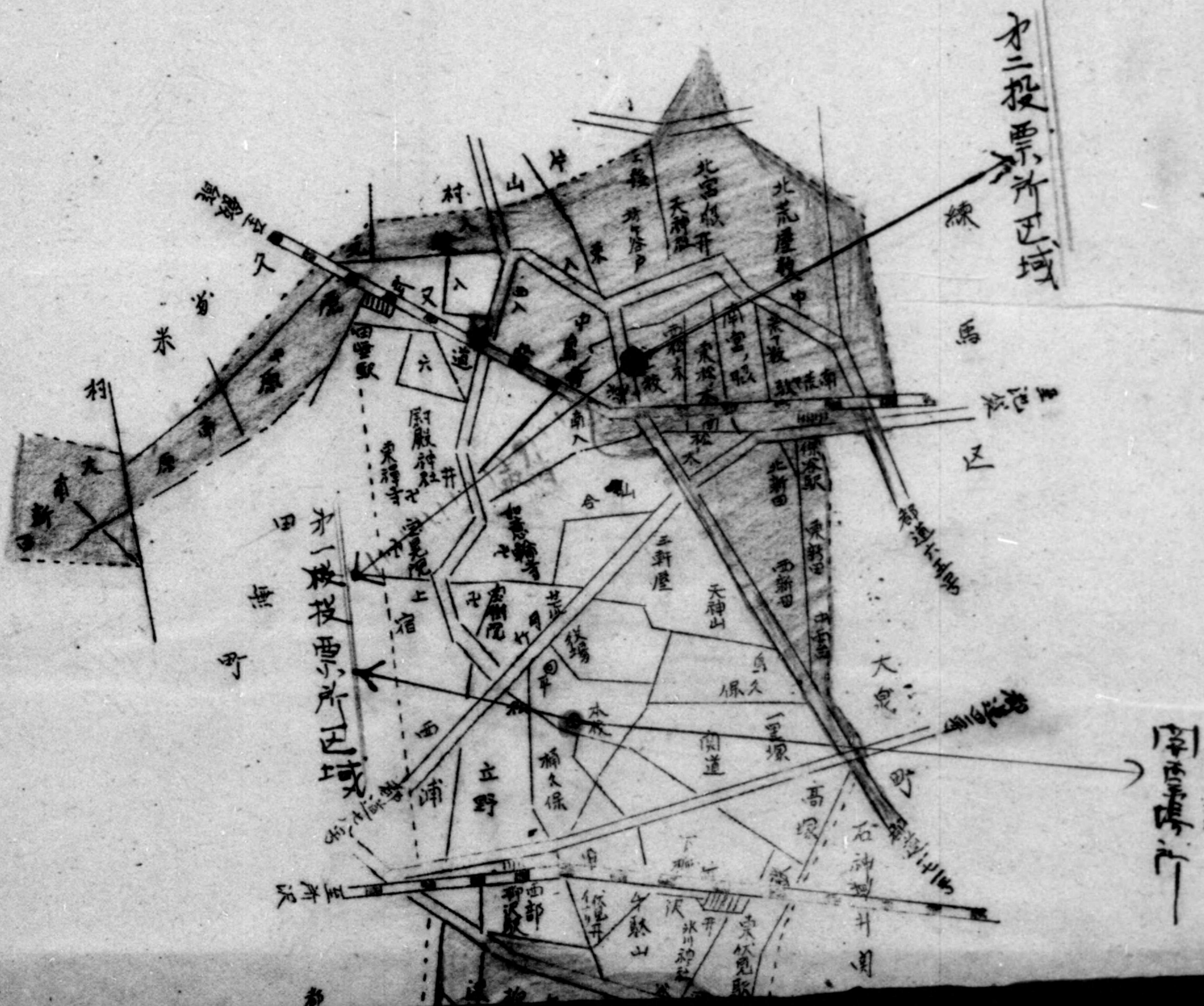



南區界

凡例

- 第一投票所(南區界)
- 第二投票所
- 第三投票所
- 第一投票所及在地
- 保谷町上保谷一五八番地
- 第二投票所及在地
- 保谷町下保谷六五三番地
- 第三投票所及在地
- 保谷町上保谷新田一八番地

第三投票所区域

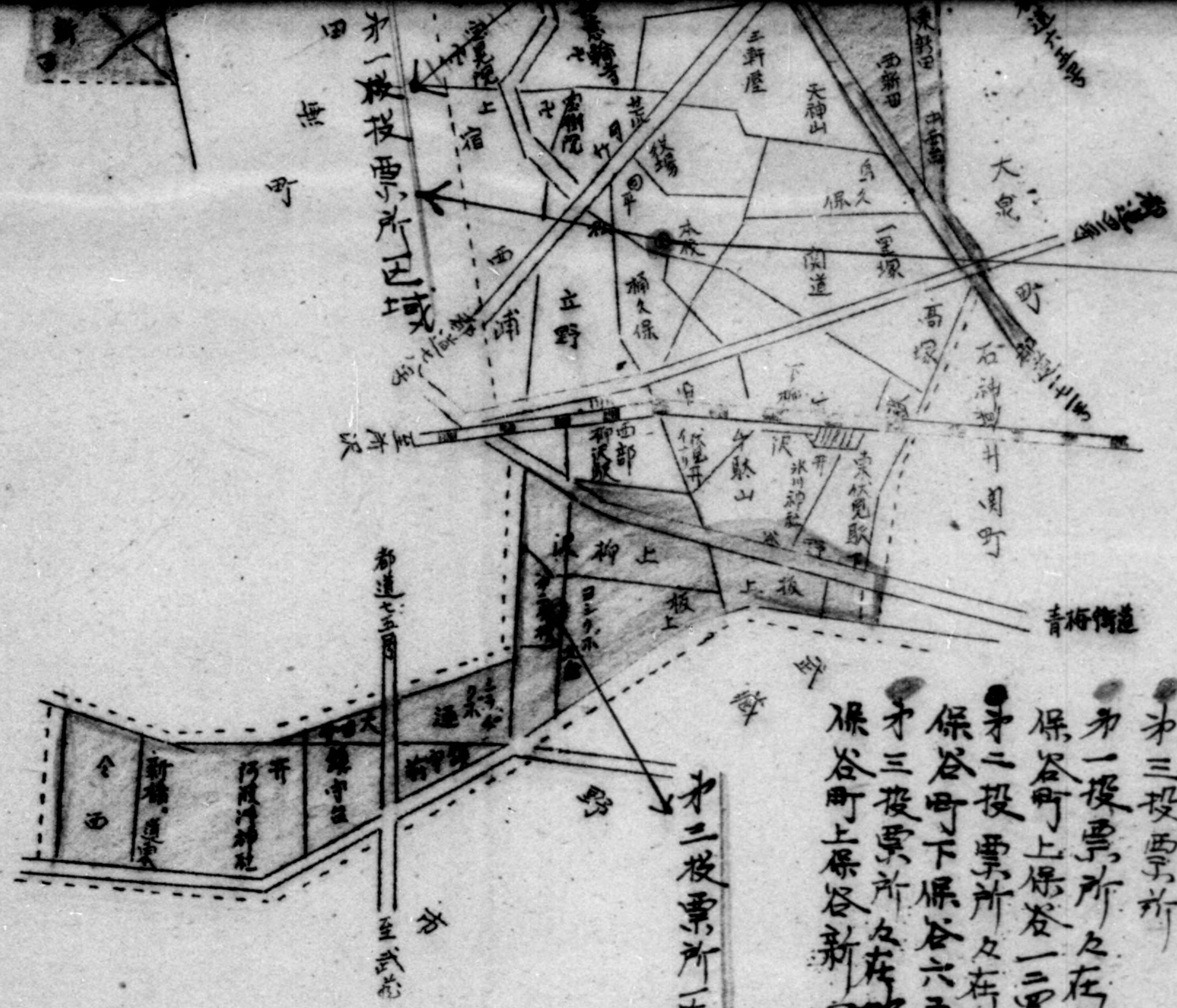

第一投票所区域





凡例  
 南界已境界線  
 投票所境界線  
 投票所

国分寺町

東村山町

砂川村

新田

投票所

投票所

至武藏

至東

国分寺

国分寺

投票所

投票所

投票所

投票所

投票所

投票所

投票所

投票所

投票所

投票所

投票所

投票所







谷保村



谷保村

見取図

	人口	世帯
1	810	153
2	390	64
3	694	122
4	445	89
5	355	74
6	450	78
7	290	59
8	899	157
9	185	29
10	81	20
11	4800	1195
12	1059	220

总人口一萬四百六拾人  
世帯二千三百拾世帯

并神社 三寺院  
 □ 現在牧場  
 ▨ 旧牧場

昭和三十三年  
五月一日現在  
備考  
 依各人口及世帯







775013

DECLASSIFIED E.O. 12065 SECTION 3-402/NNDG NO.



投票所 (南票所)  
西存小学校



775013

DECLASSIFIED E.O. 12065 SECTION 3-402/NNDG NO.

町分國

(圖略村行西)

25000

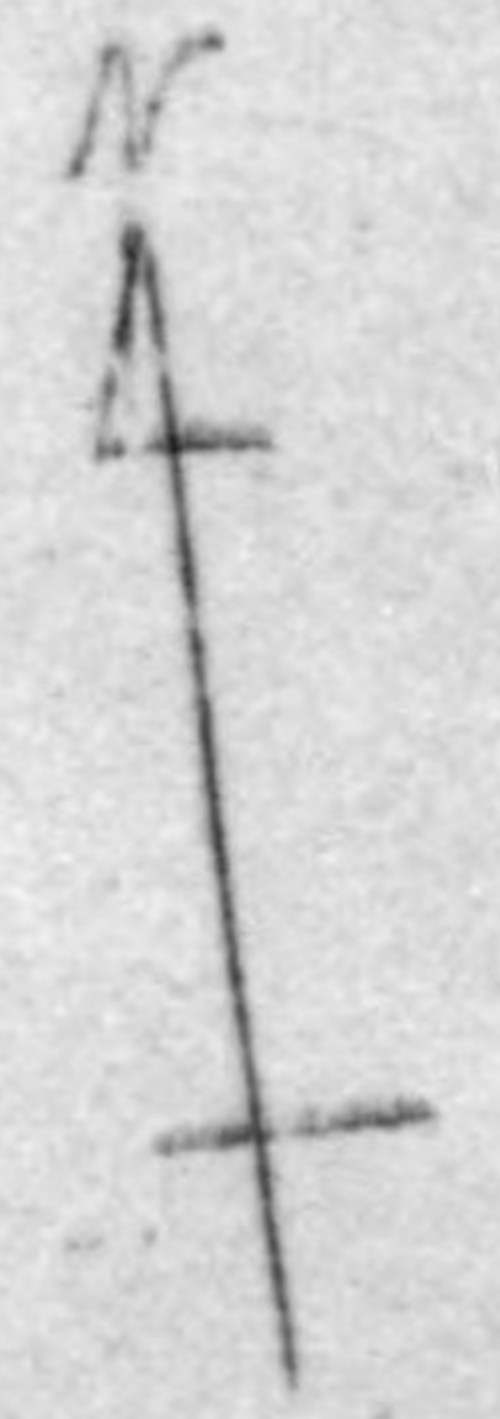

谷  
保  
村

線  
中

道  
府

町  
中

本

武  
井

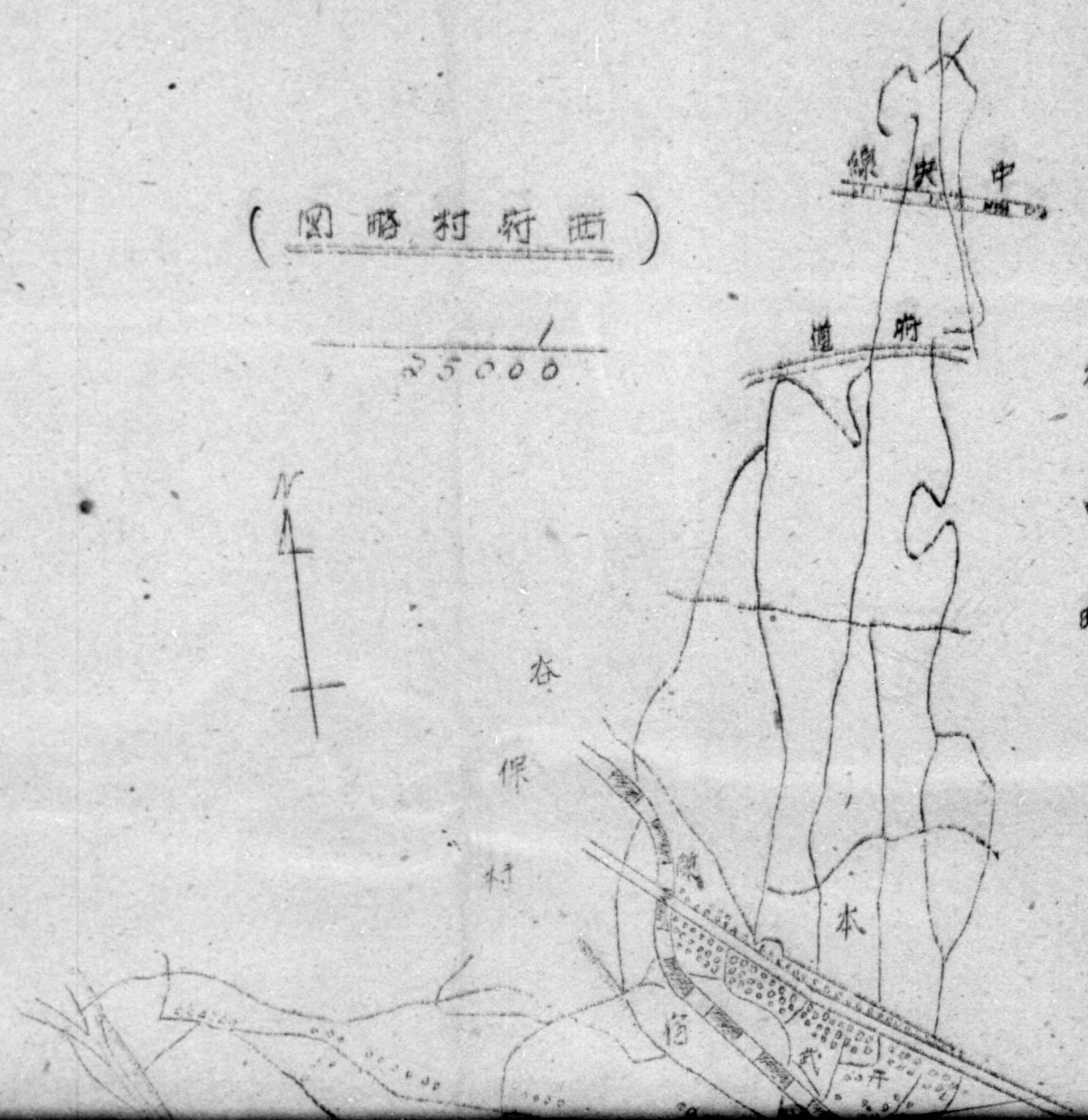





投票所 (南票所)  
西存山學校

町



町分國

(圖略町行西)

25000



線 夾 中

道 將

符 · 中 町

谷

保 村

本

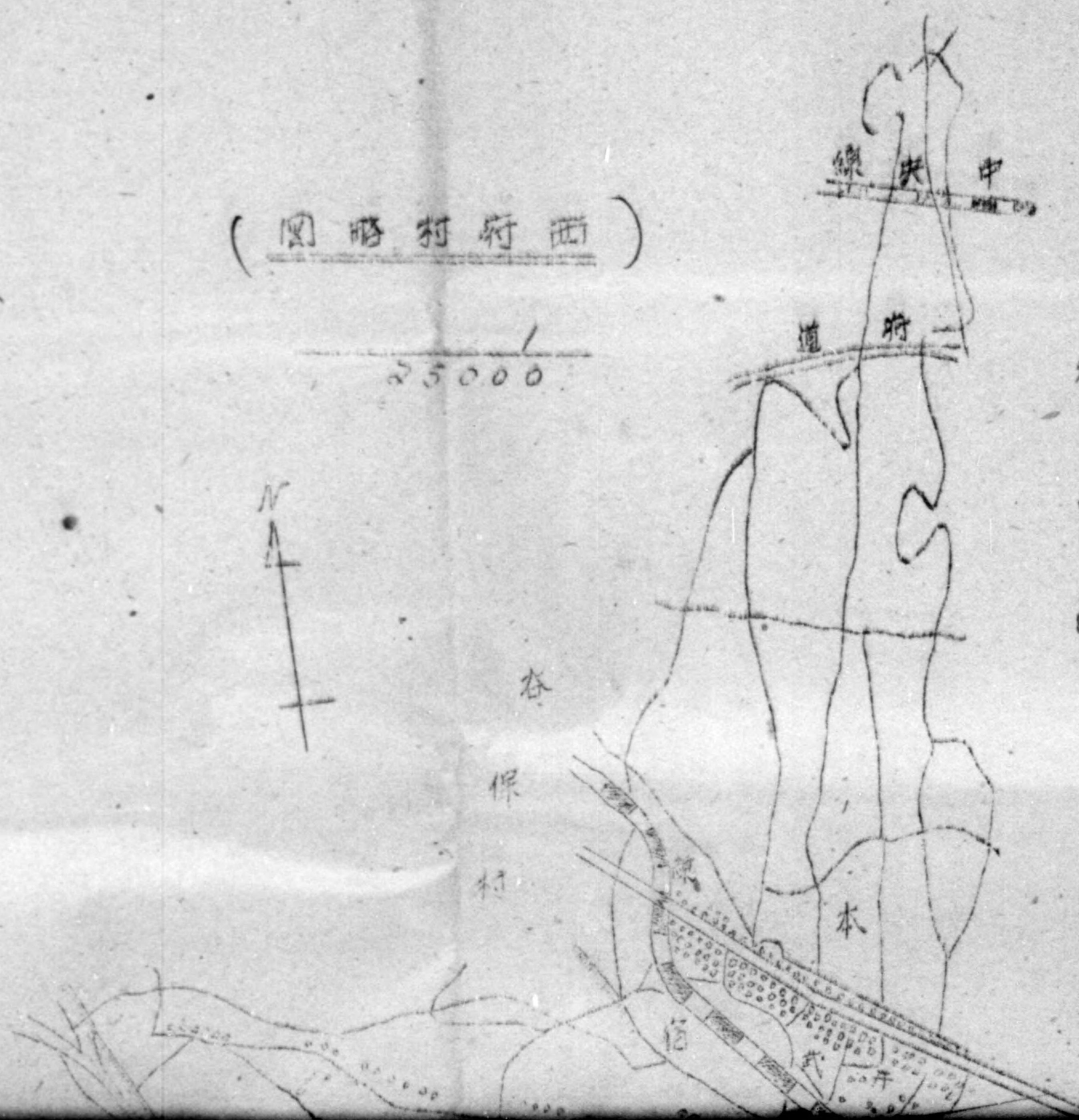



**CORRECTION**

**THIS DOCUMENT  
HAS BEEN REPHOTOGRAPHED  
TO ASSURE LEGIBILITY**



775013

DECLASSIFIED E.O. 12065 SECTION 3-402/NNDG NO.

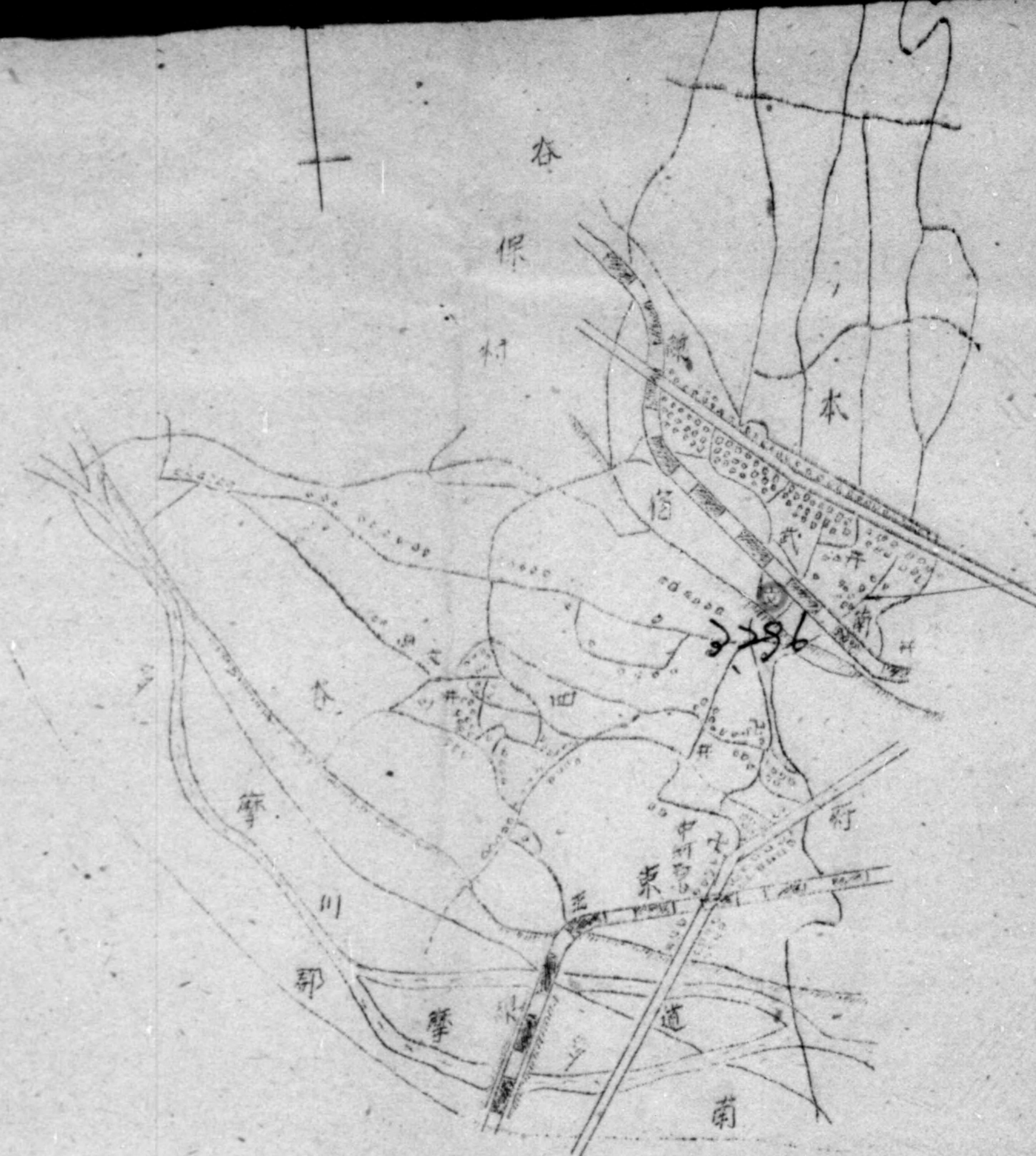

投票所 (南票所)  
 西森小学校

中町

谷

保

村

本

2796

摩

川

野

摩

中

町

行

道

南



775013

DECLASSIFIED E.O. 12065 SECTION 3-402/NNDG NO.

町分國

( 國略村町西 )

25000

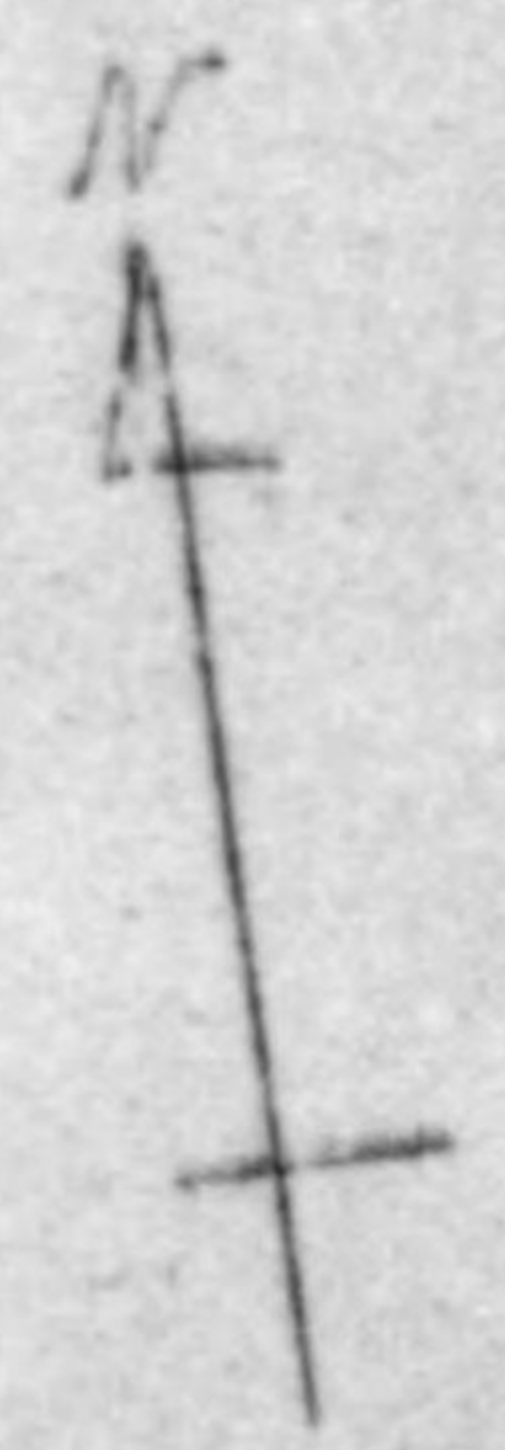

谷  
保  
村

線 央 中

道 府

町 · 中 町

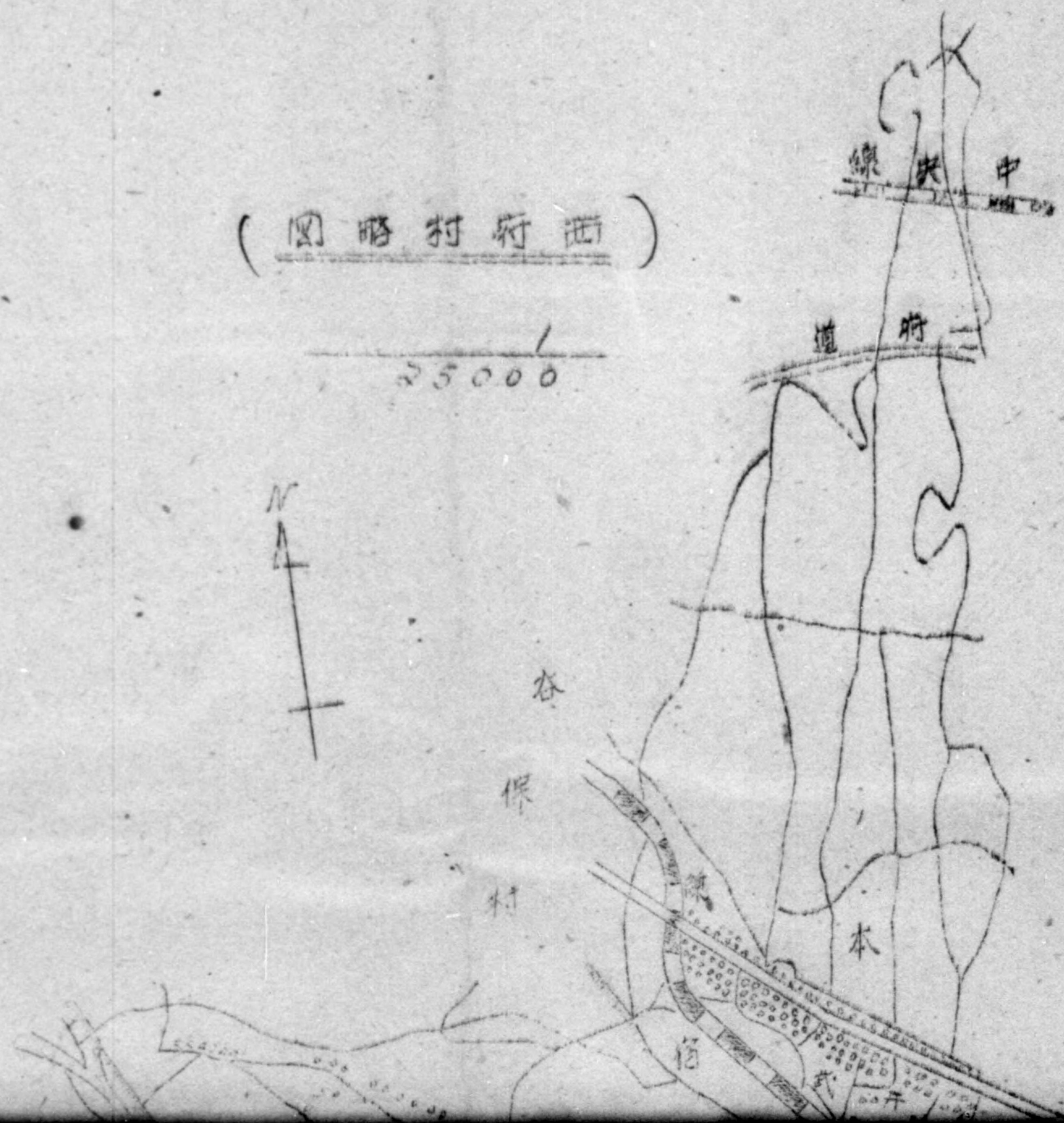



775613

町分國

(西村略圖)

25000

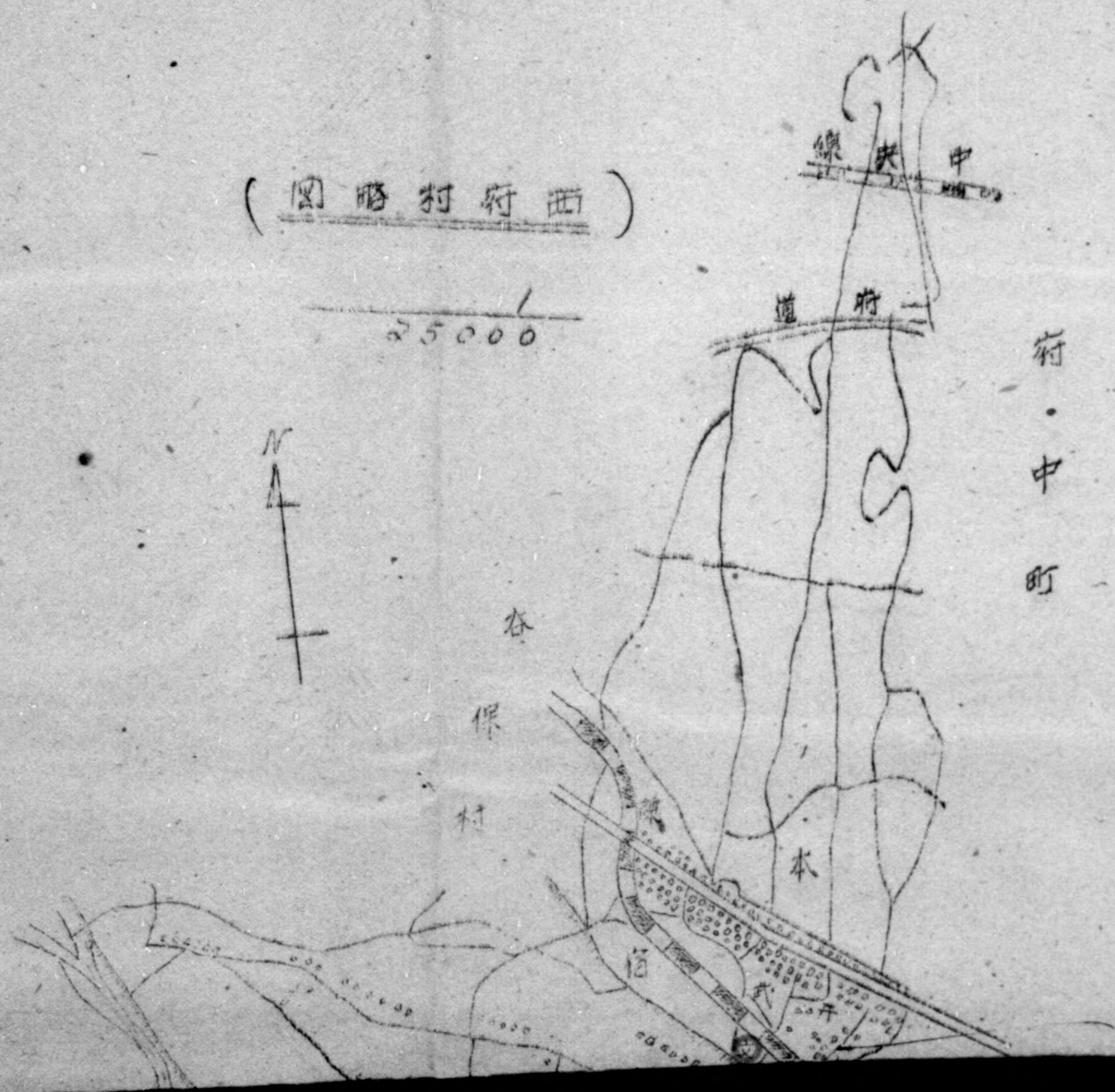

町  
中  
町



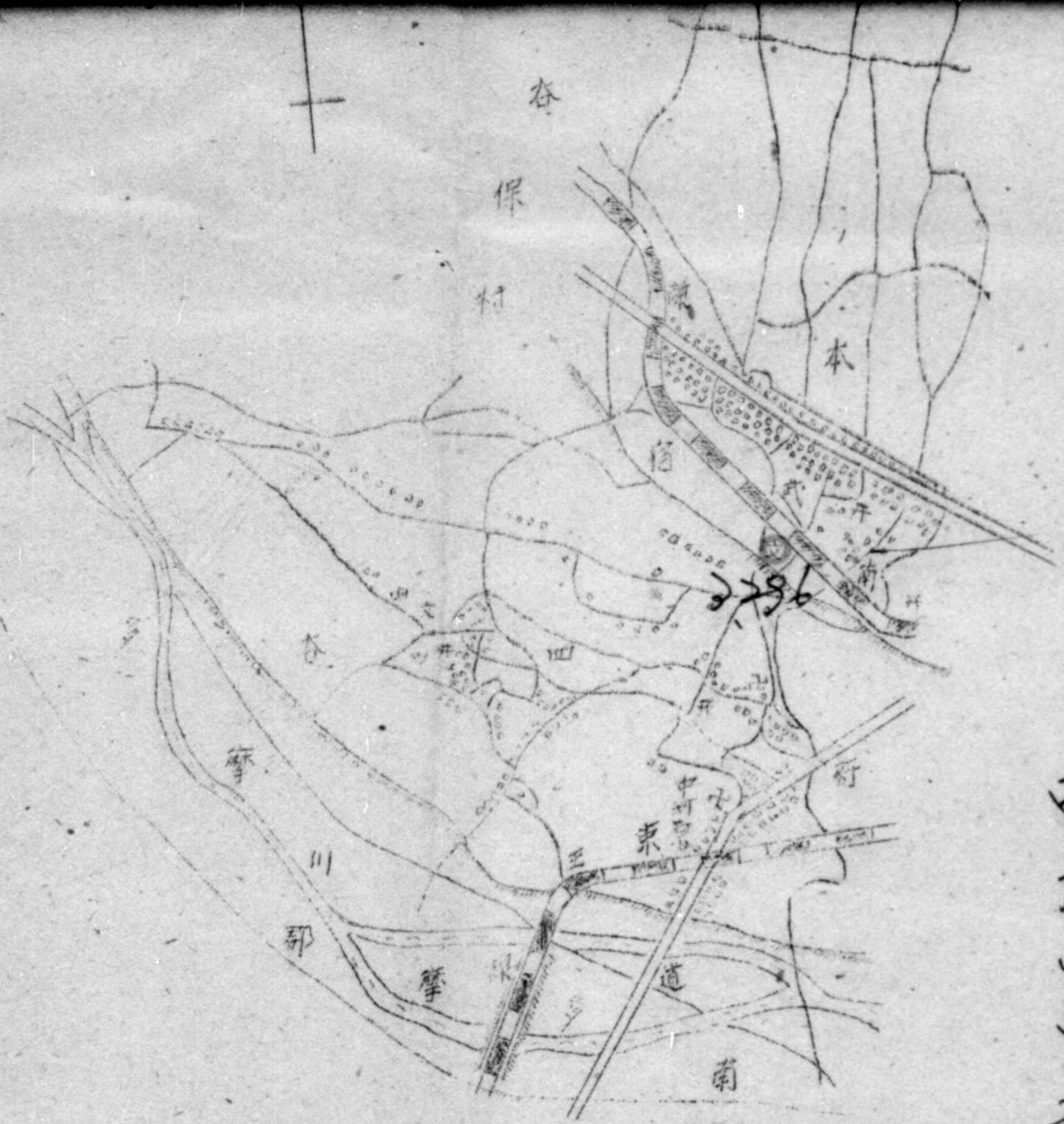

投票所(南票所)  
西谷山學校



# 昭和町略圖

$\frac{1}{20000}$



- ① 第一投栗河昭和中学校
- ② 第二投栗河昭和小学
- ③ 第三投栗河昭和小学
- ④ 第四投栗河昭和小学
- ◎ 開栗河昭和所役場

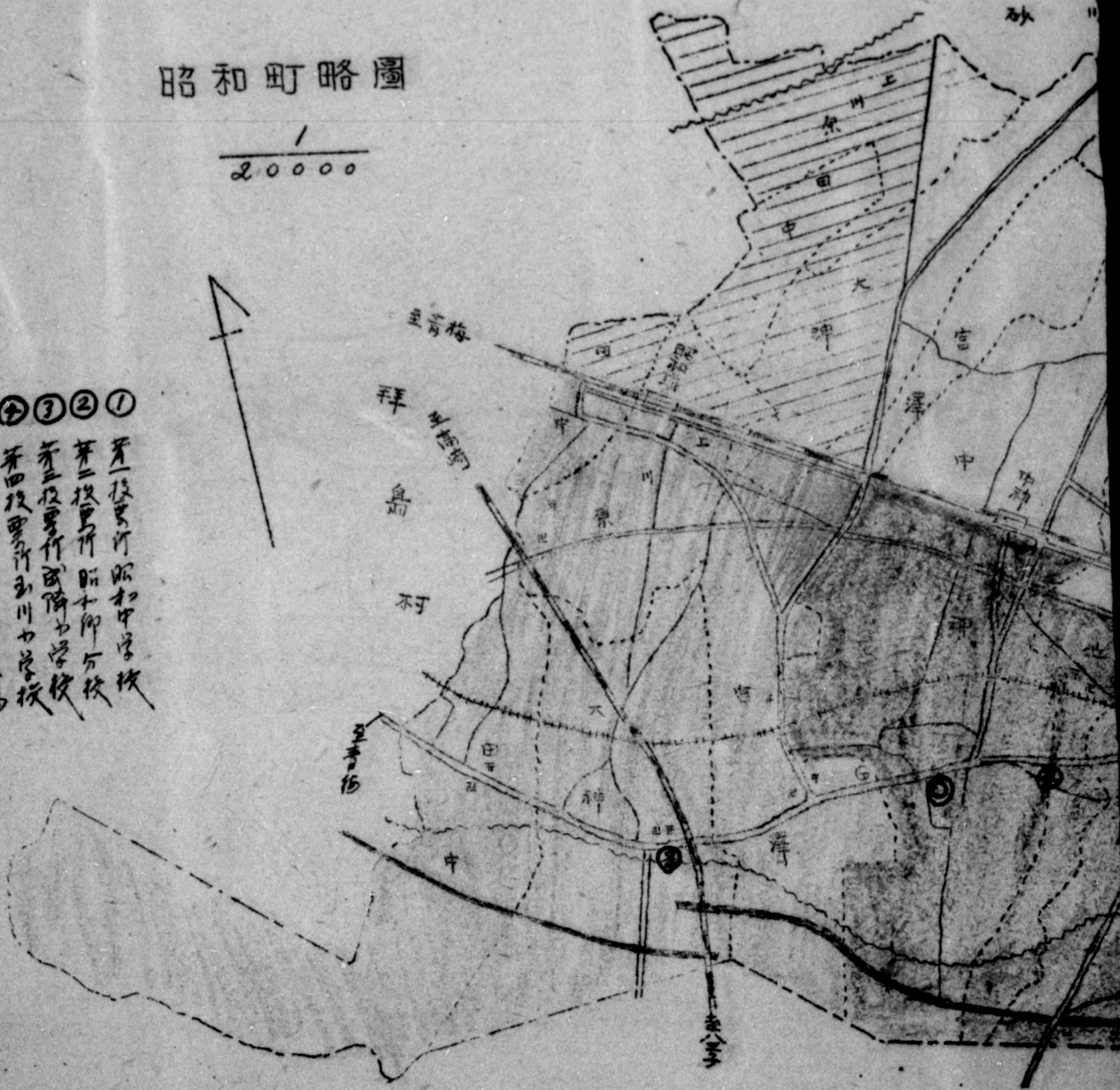







775013

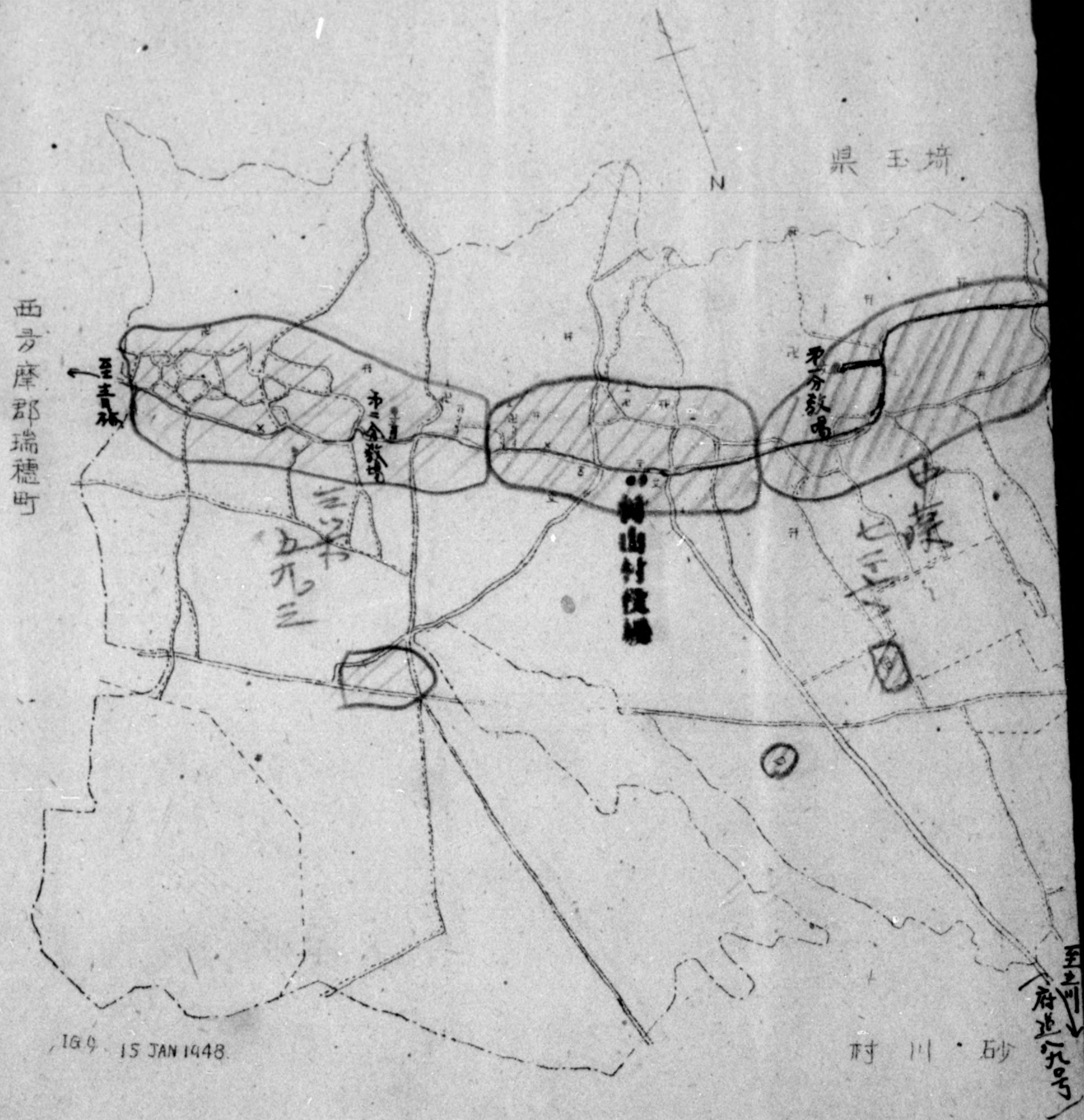



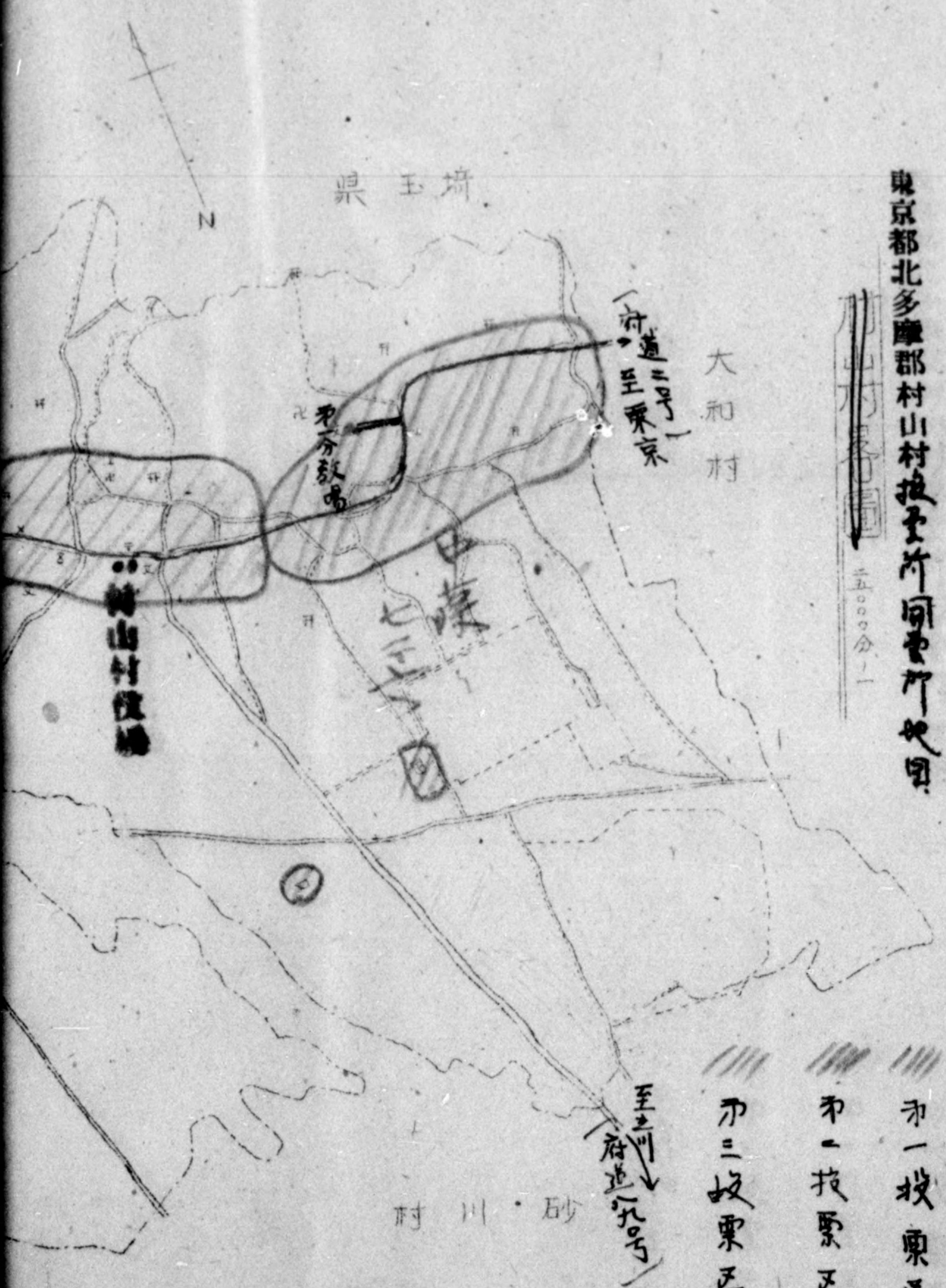

東京都北多摩郡村山村投票所同票区地図

二五〇〇分一







東京都北多摩郡調布市金町署

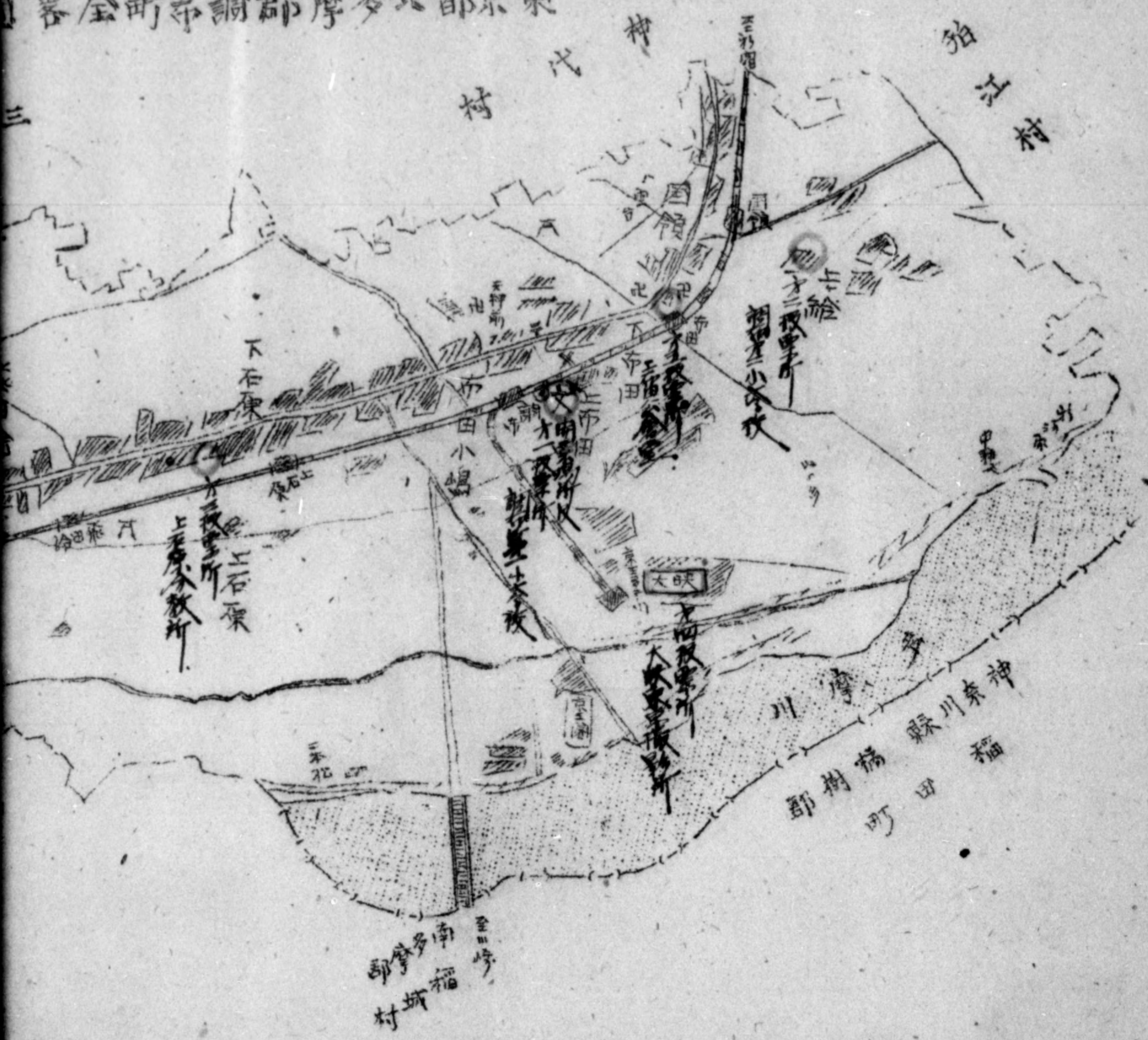



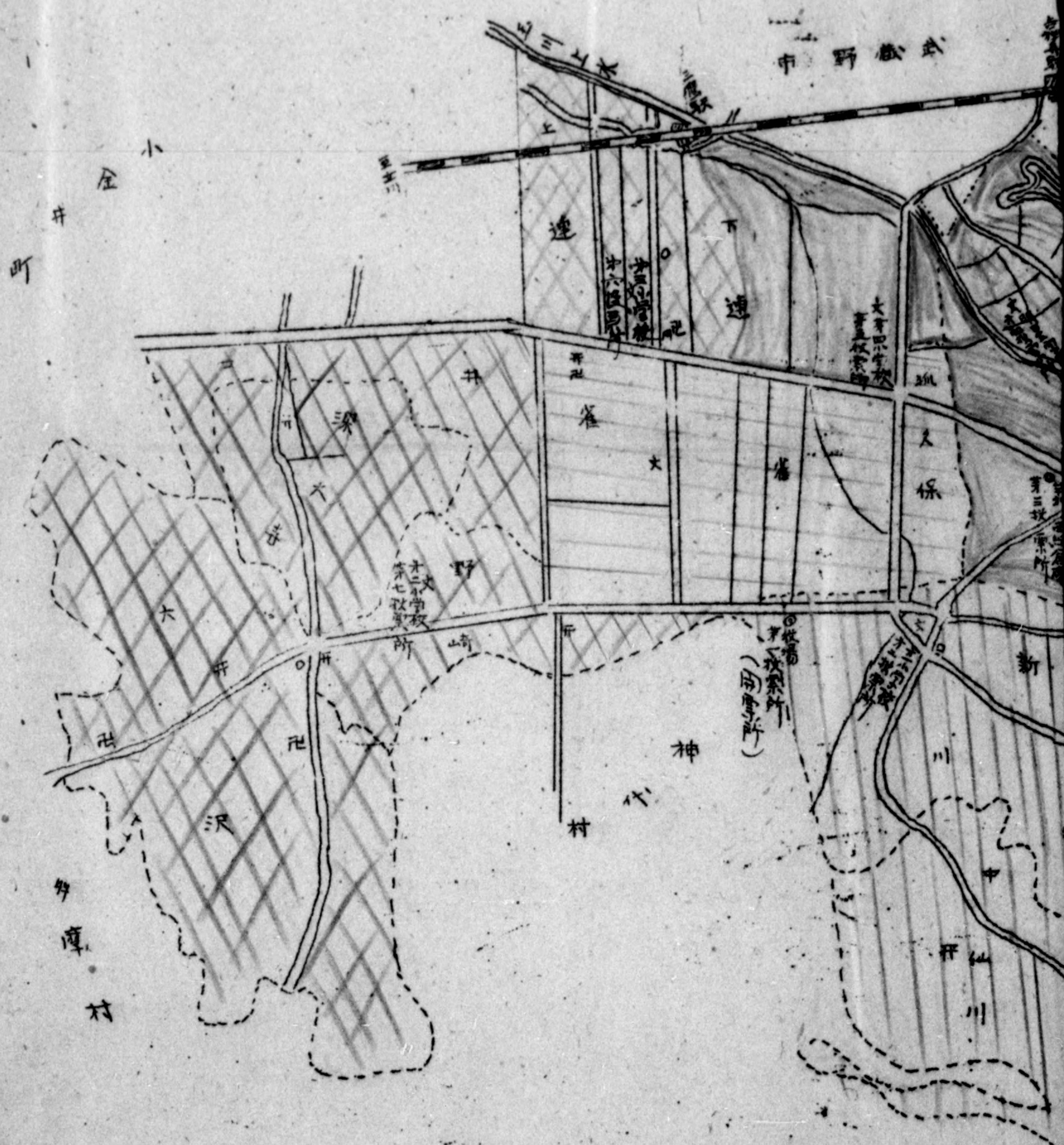

三鷹町略図











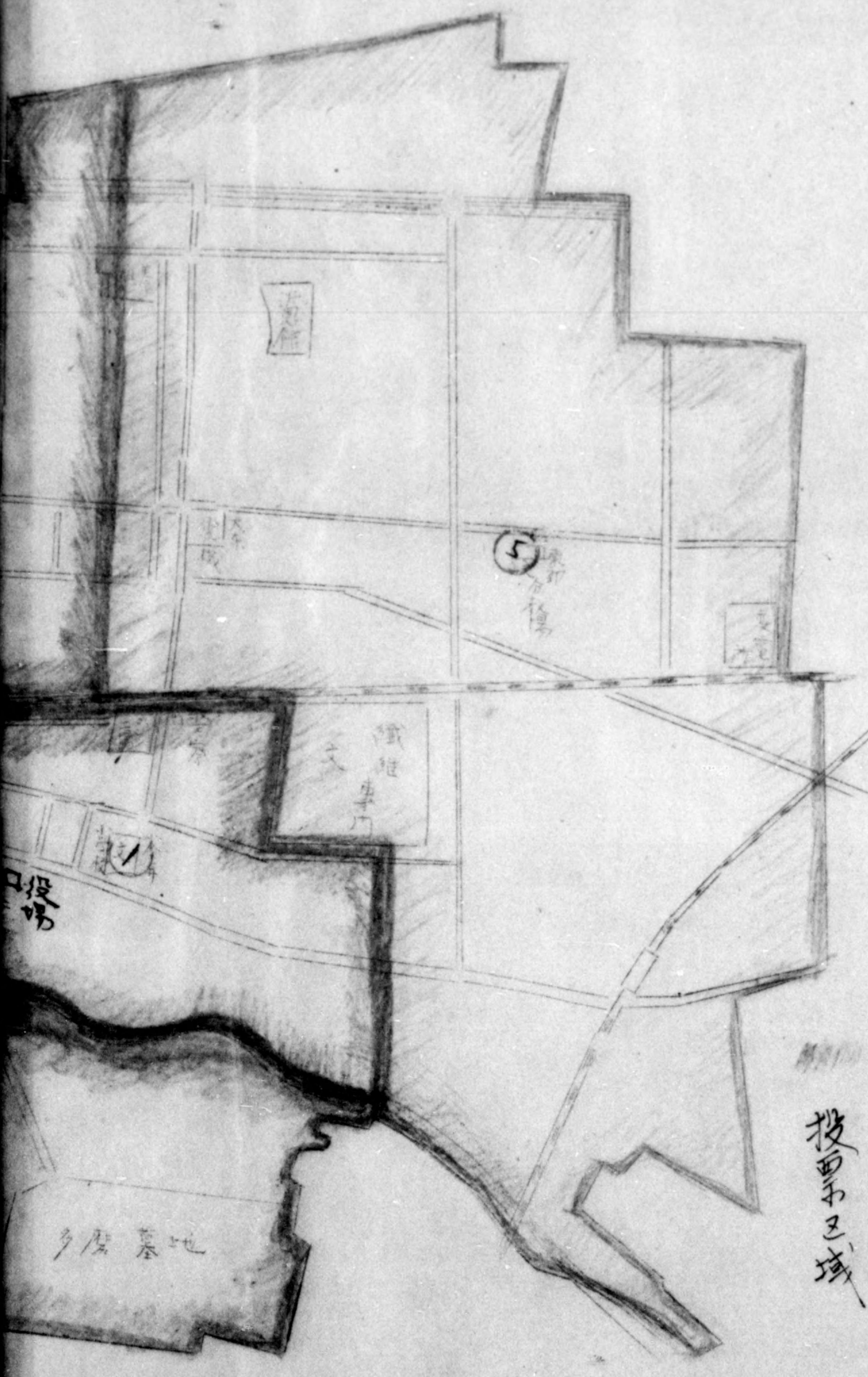

山  
谷  
井  
家

凡例  
 ○ 投票所  
 投票区域

多摩墓地

投場

遺蹟

5



入縣玉埼



東京府北多摩郡東村山村縮圖

縮尺二万四千分之一

總面積

一七三三平方市町  
二二一平方里

一、 北多摩郡公所  
 二、 久米町公會堂  
 三、 北多摩郡立高等學校  
 四、 北多摩郡立公民館  
 五、 北多摩郡立公民館  
 六、 北多摩郡立公民館  
 七、 北多摩郡立公民館  
 八、 北多摩郡立公民館  
 九、 北多摩郡立公民館  
 十、 北多摩郡立公民館



郡間入縣玉埜

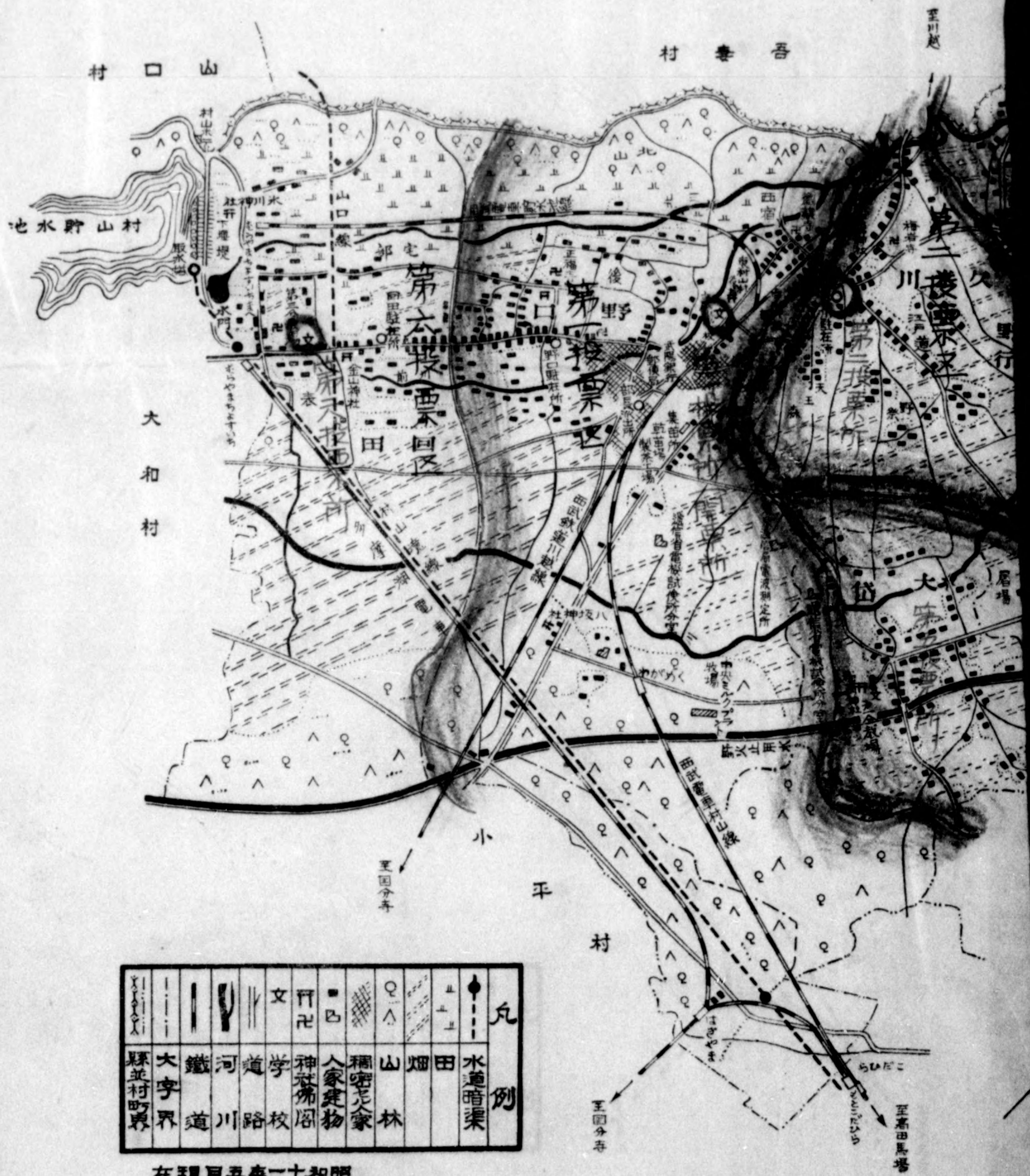











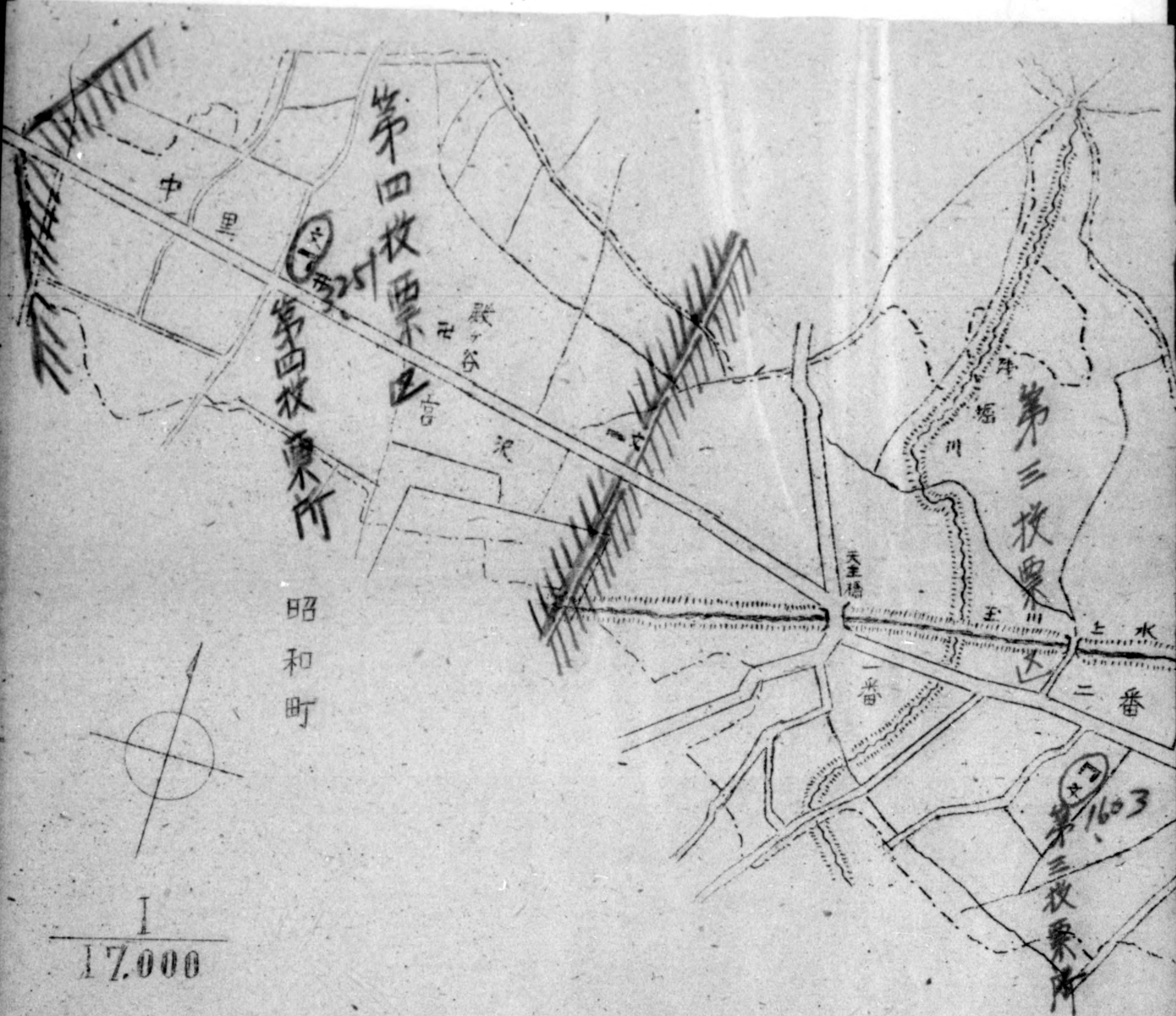

村名	投票区名	区域	城
砂川村	第一投票区	四、五、六、香組	
	第二投票区	七、八、九、十、香組	
	第三投票区	間、野田、東、東	
	第四投票区	一、二、三、香組	
		中里、殿ヶ谷	
		宮坂	



砂川村略図

村山村



砂川村	村名
第一投票区	投票区名
第二投票区	区
七、八、九、十番地	区域

市川立



略圖

大和村

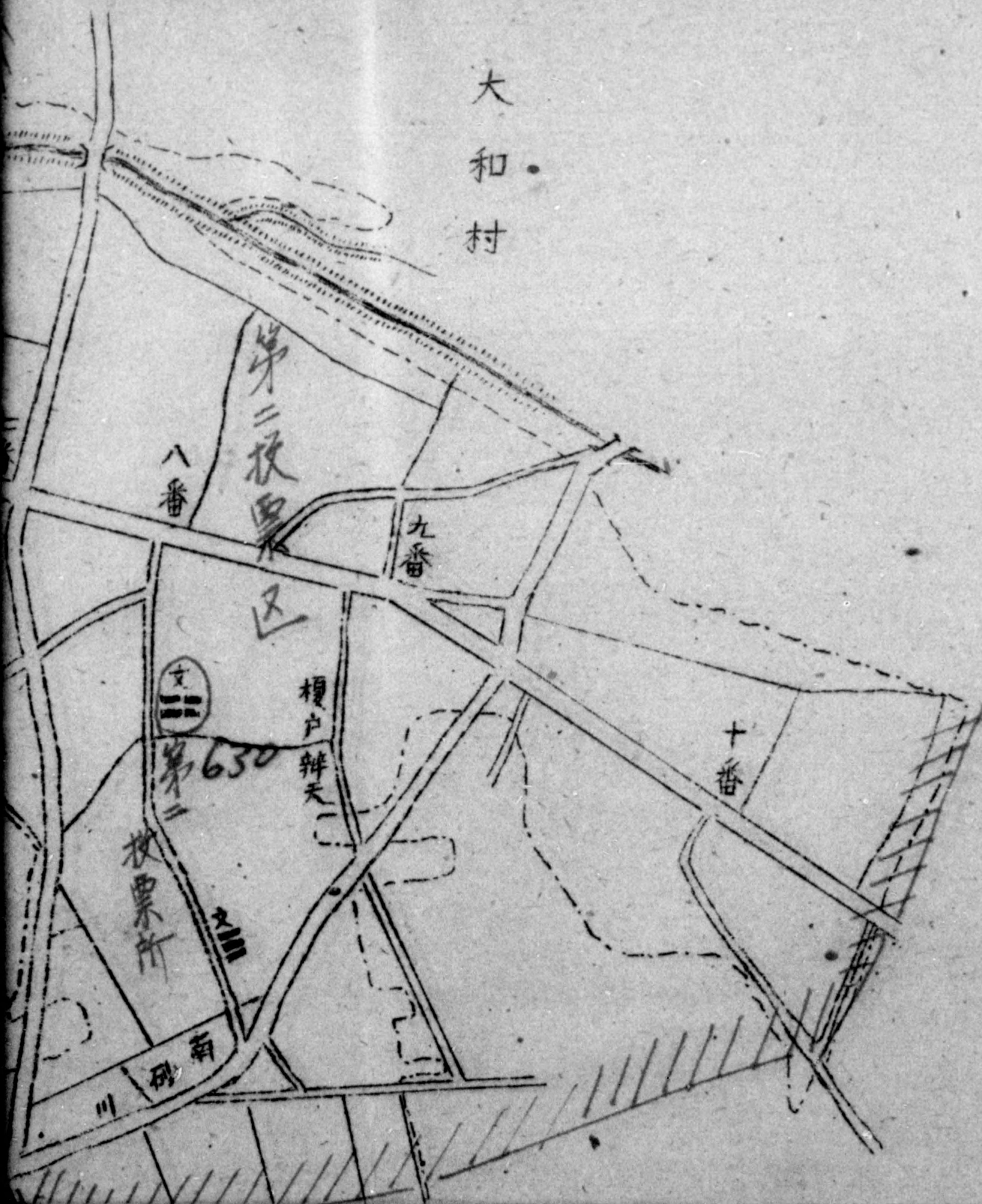



初川村	初川村	初川村	初川村	初川村
投票区	投票区	投票区	投票区	投票区
第一	第二	第三	第四	第五
四、五、六、番組	七、八、九、十、番組	一、二、三、番組	中里、殿ヶ谷、宮坂	南砂川、野田、東栗間
投票所	投票所	投票所	投票所	投票所
初川村役場	初川村十学校	西初川十学校	西初川十学校	初川十学校



第 三	第 二 投票区	第 一 投票区	和 名 投票 区 名
一、二、三、番組	七、八、九、十、番組 南砂川、野田、東栗 間現	四、五、六、番組	区 域
第 三	第 二 投票所	第 一 投票所	投 票 所 名
西砂川	砂川 十学校	砂川村 役場	投 票 所

開票所

市川立





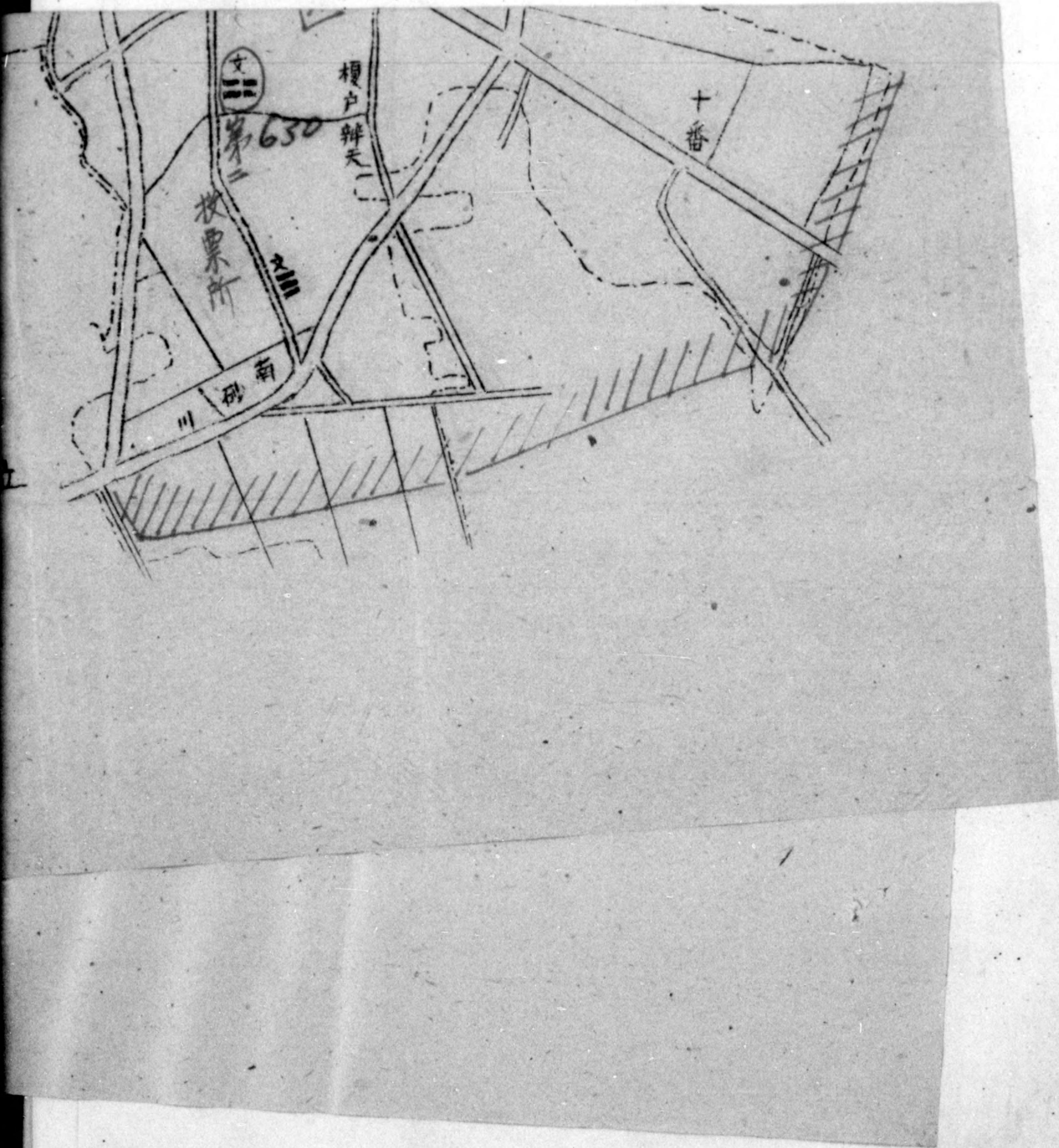



775013



田 無 町

THE TA NA SHI-MA CHI

縮尺 1 / 10000  
R.S

田	◎	卍	天	×	文	◎					凡
田	◎	卍	天	×	文	◎					凡
病院	郵便局	寺	神社	警察	学校	役所	町	水	道	鐵	例
Hospital	Post Office	Temple	Shinto Shrine	Police Station	School	Office	Town	Water	Road	Railroad	Example

米留久  
村  
KU RUME-MURA

TO TOKYO  
5 千 尺

NISHI HARA 西  
R 340-2557  
原

THE FAMO OF IMPERIAL  
UNIVERSITY OF TOKYO

南大農学部実習場

瑞穂産業株式会社

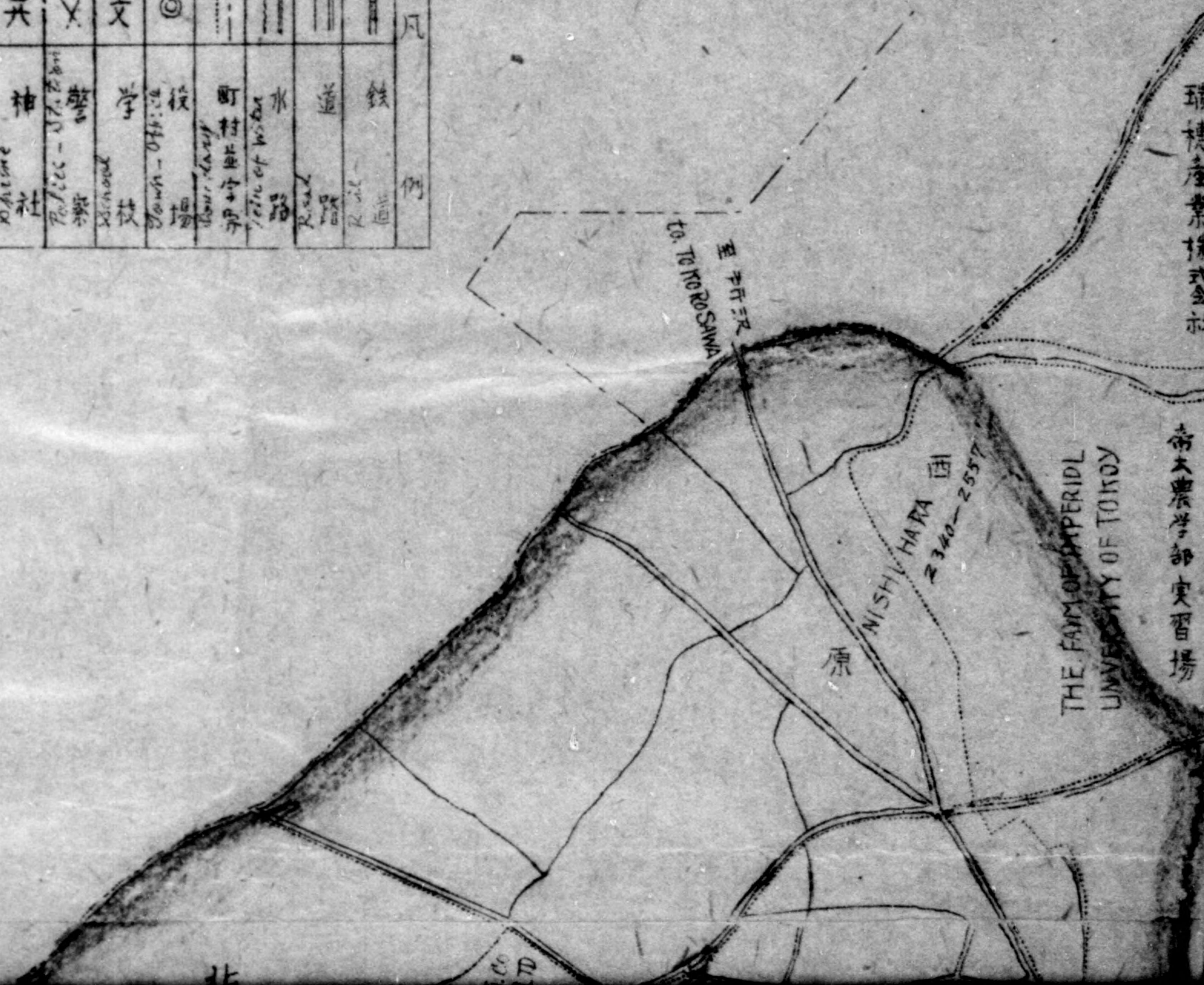



775013

DECLASSIFIED E.O. 12065 SECTION 3-402/NNDG NO.

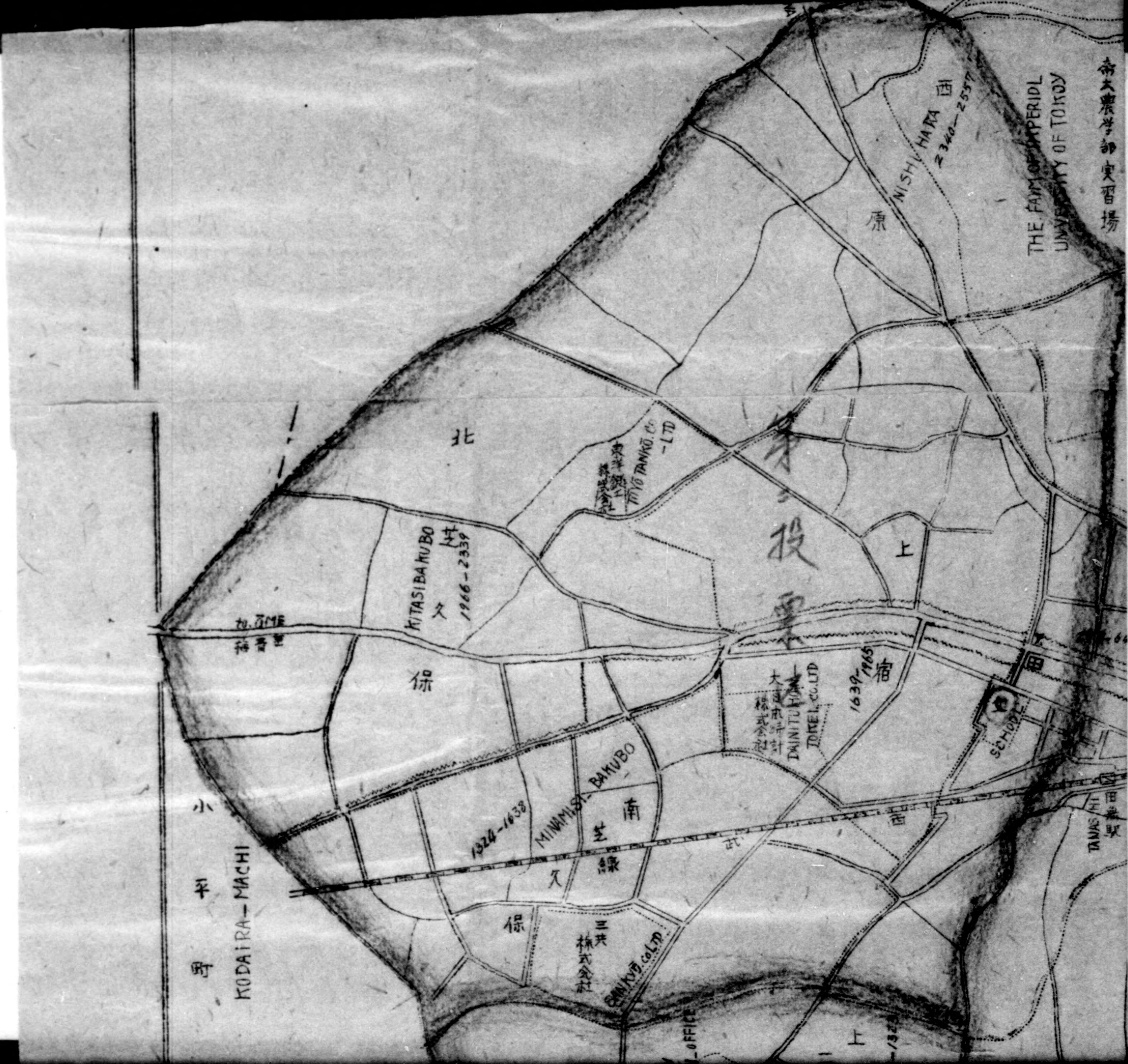



775013

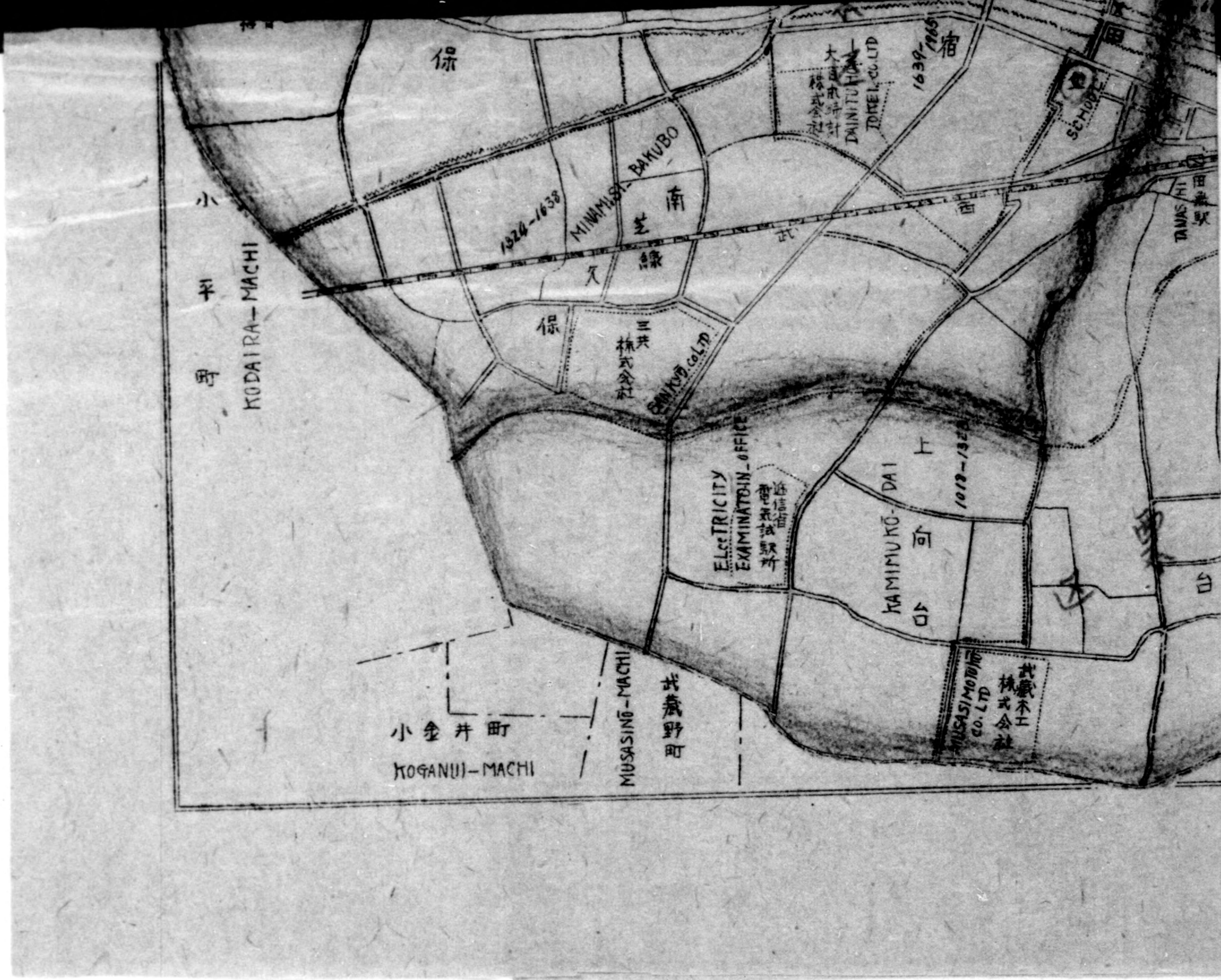



775013

DECLASSIFIED E.O. 12065 SECTION 3-402/NNDCG NO.

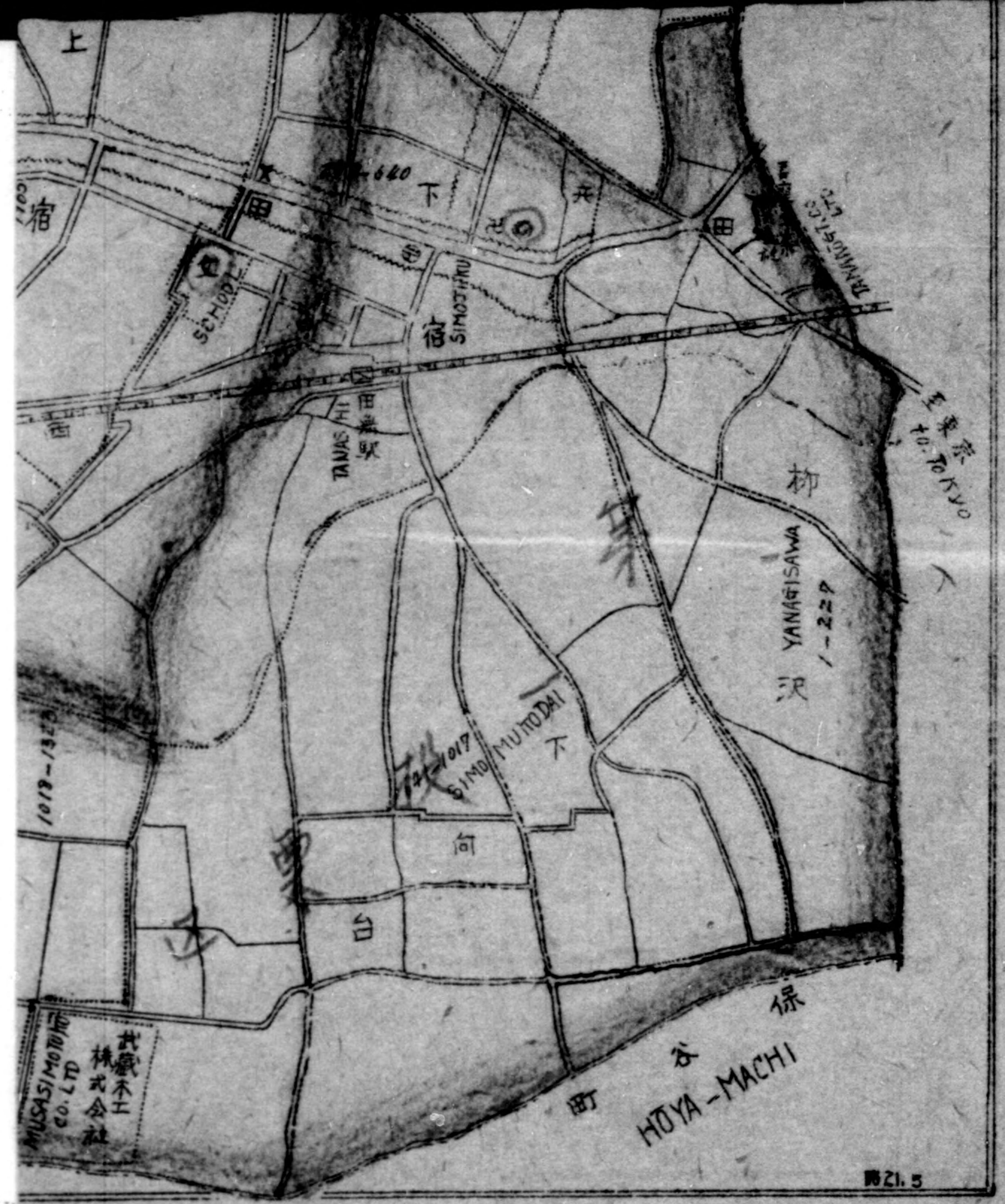

東京都北多摩郡田無町



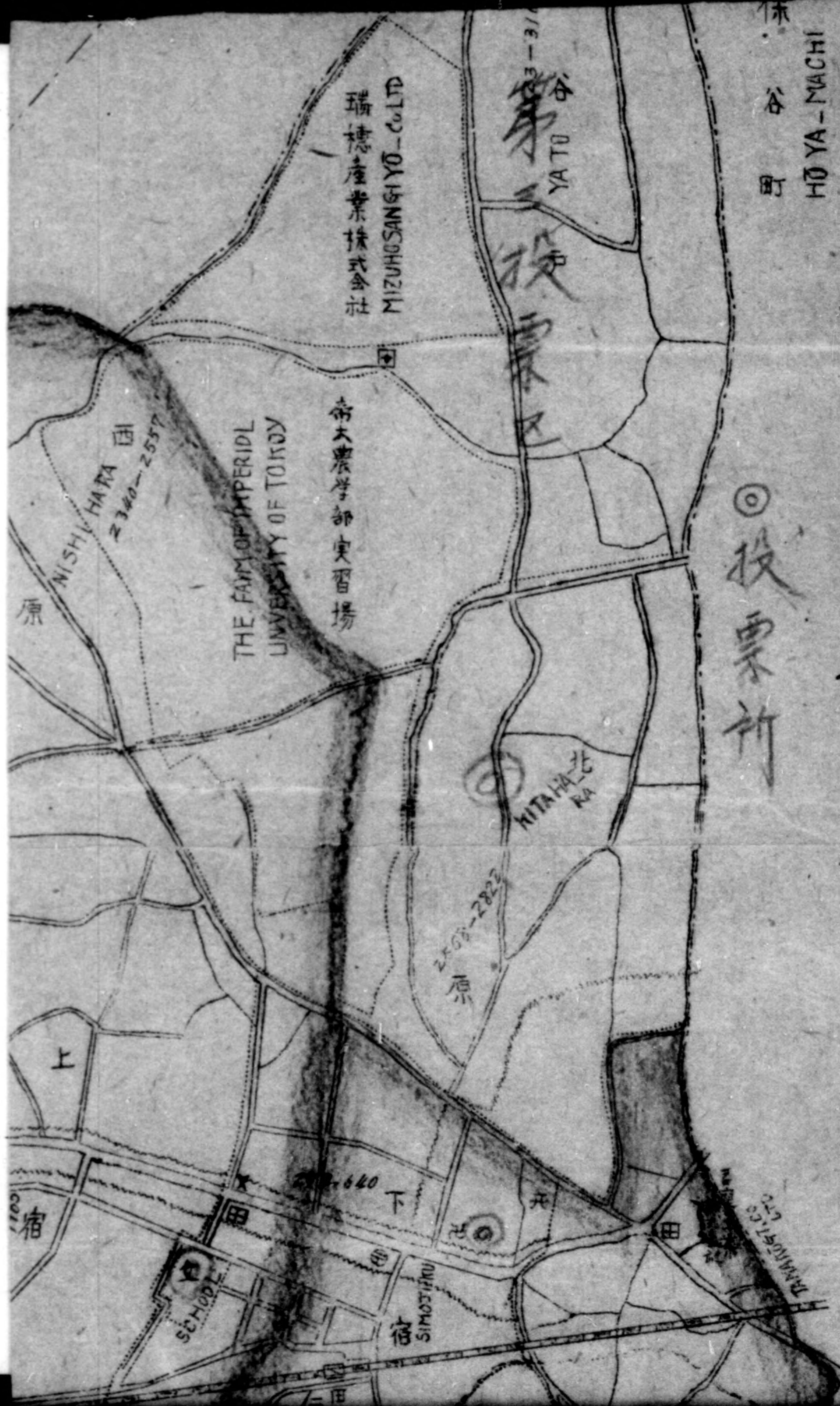

郡田無町投票区及投票所一覽図



775013

DECLASSIFIED E.O. 12065 SECTION 3-402/NNDG NO.

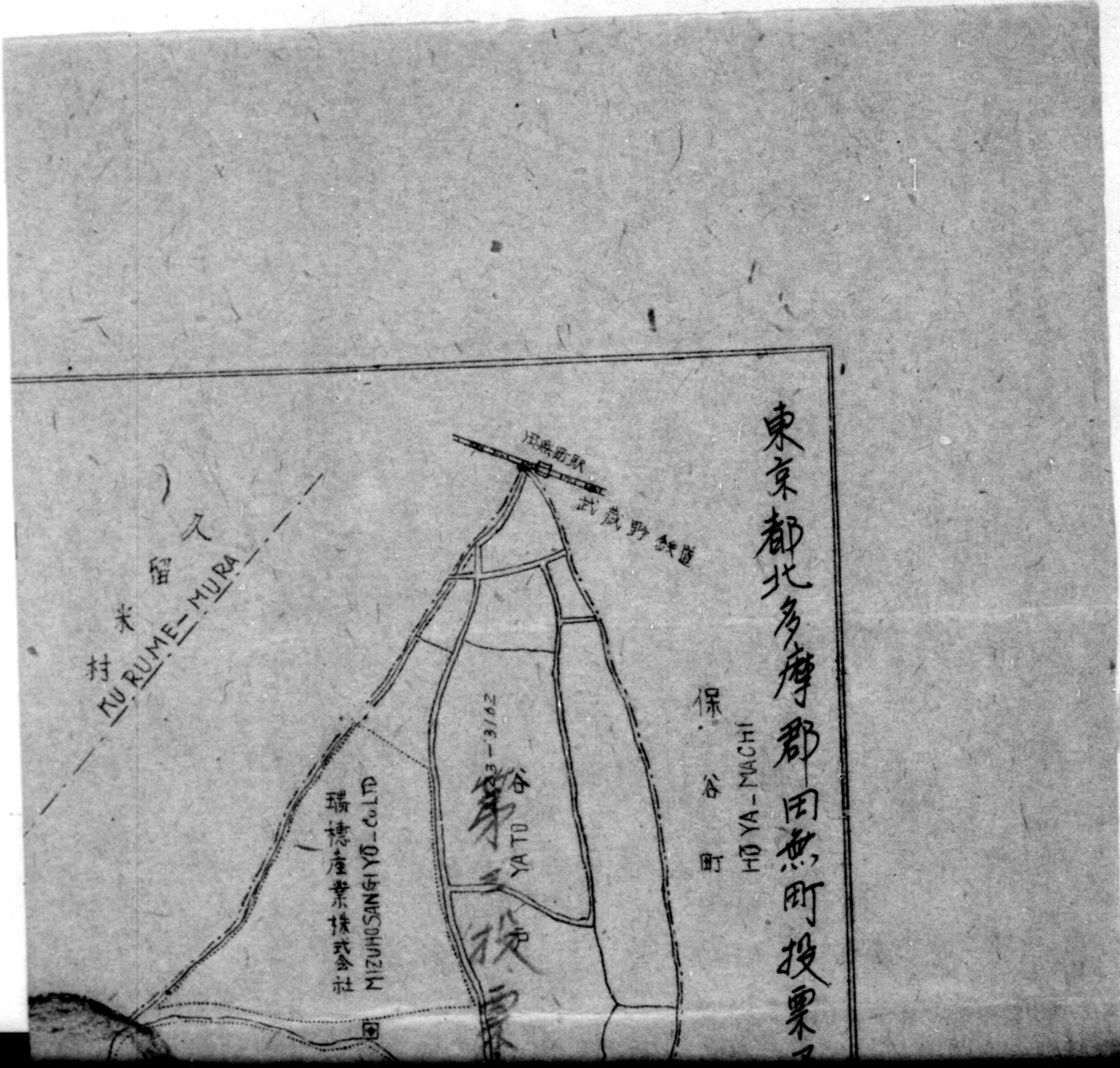

東京都北多摩郡田無町投票所

保谷町 HOYA-MACHI

瑞穂産業株式会社 MIZUHO SANGI YO CO. LTD



# 町略圖

- ⑥
- ⑥
- ⑤
- ④
- ③
- ②
- ①

① 府中第一小學校  
 ② 府中町會議所  
 ③ 富士見軒物品販賣所  
 ④ 府中町牧場  
 ⑤ 府中第一土地區劃整理組合事務所  
 ⑥ 府中第一小學校  
 ⑥ 府中町南栗所

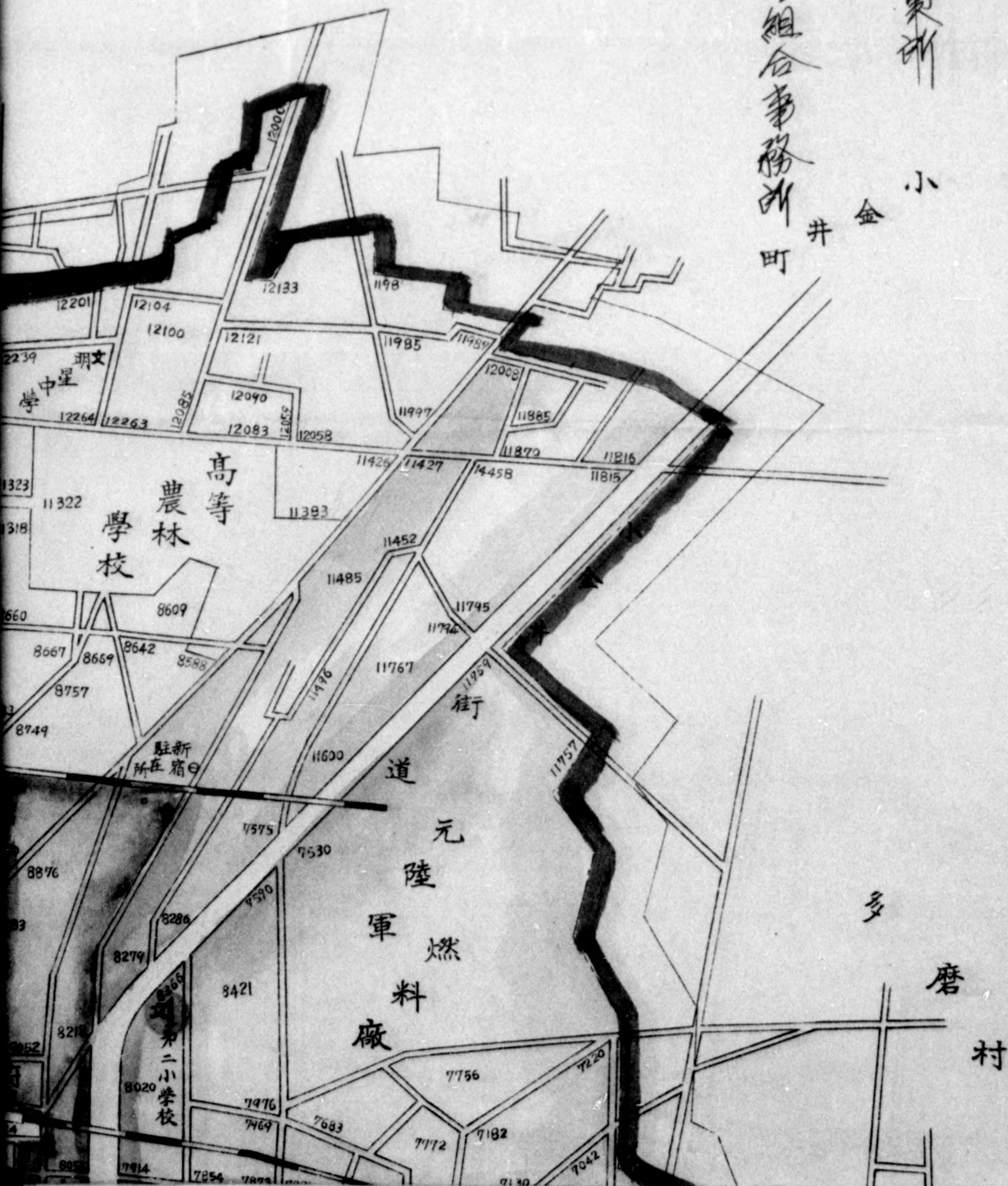



# 府中町略





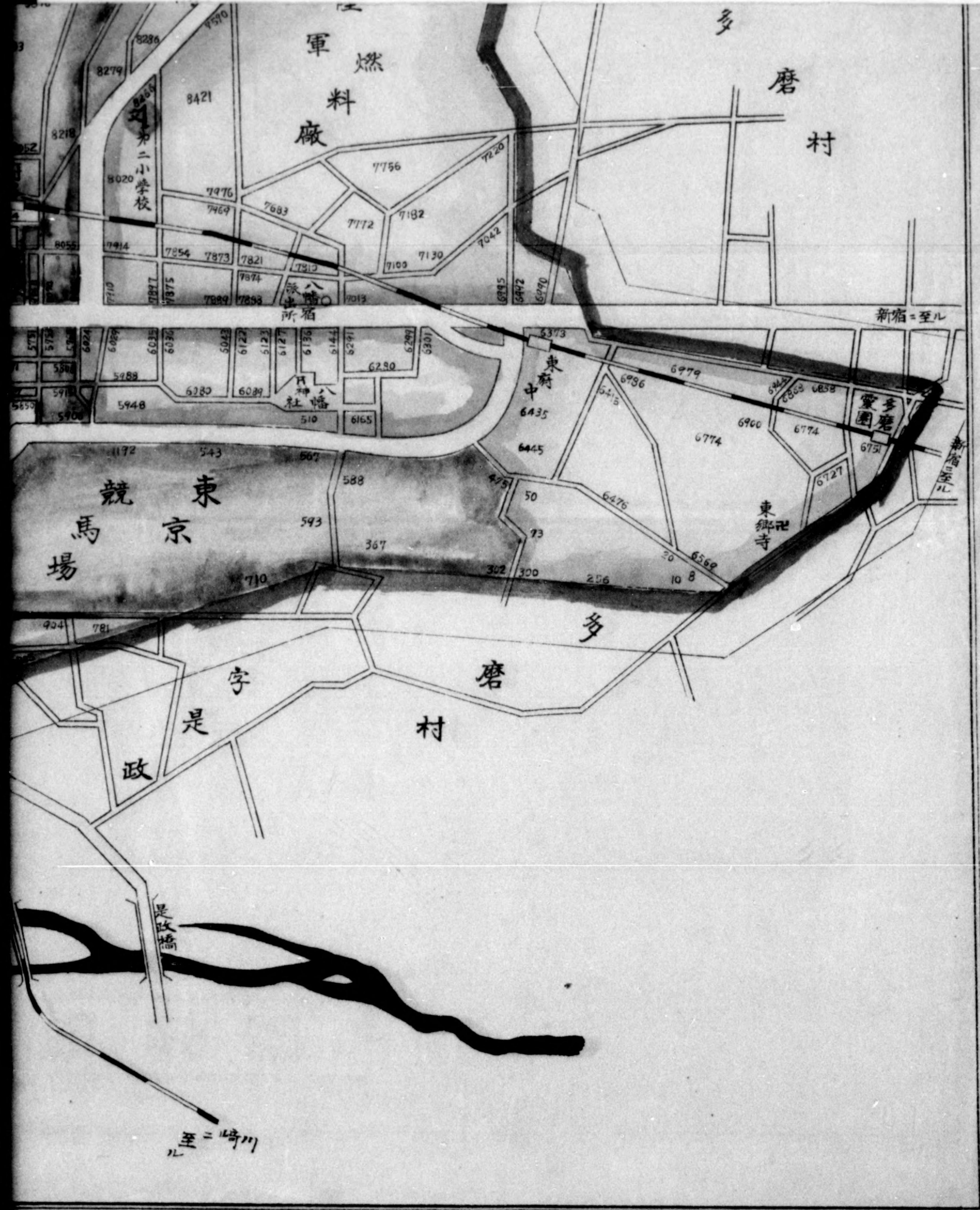







圖畧



昭和十三年六月作製



# 東京府北多摩郡神代村全畧圖

縮尺九千六百分之二

三





# 府京東

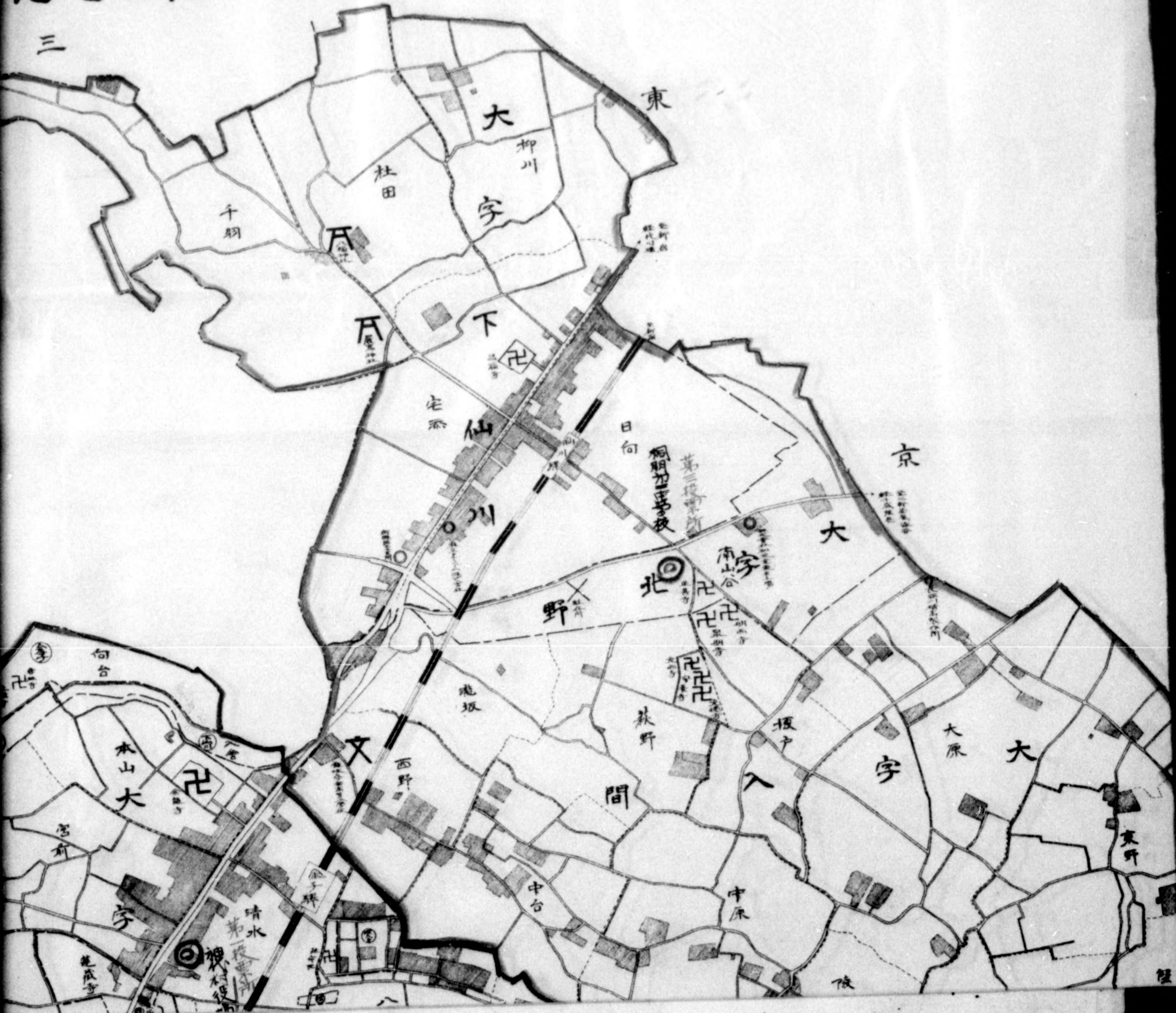







昭和十三年六月作製

東京府北多摩郡神代村役場

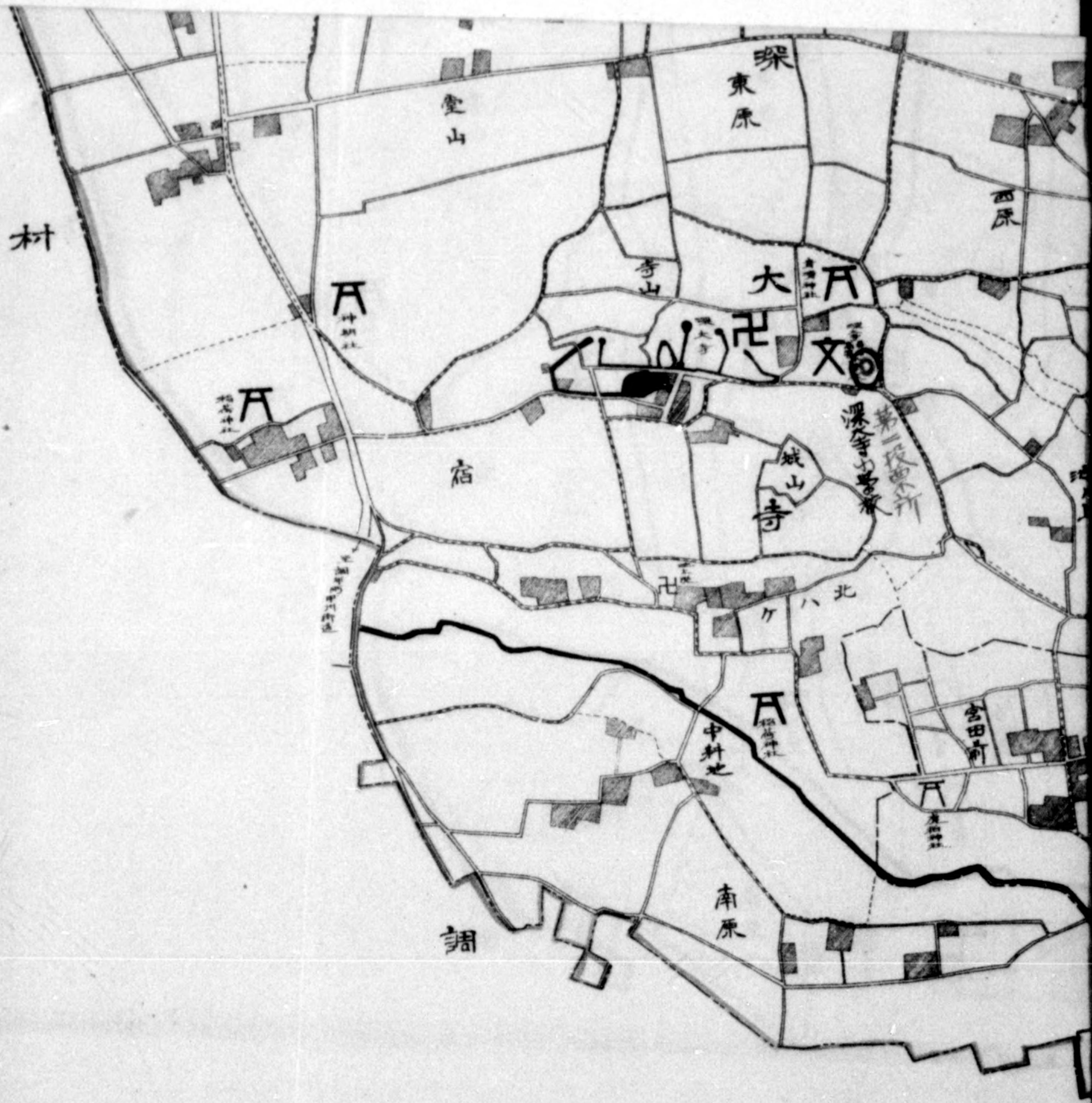



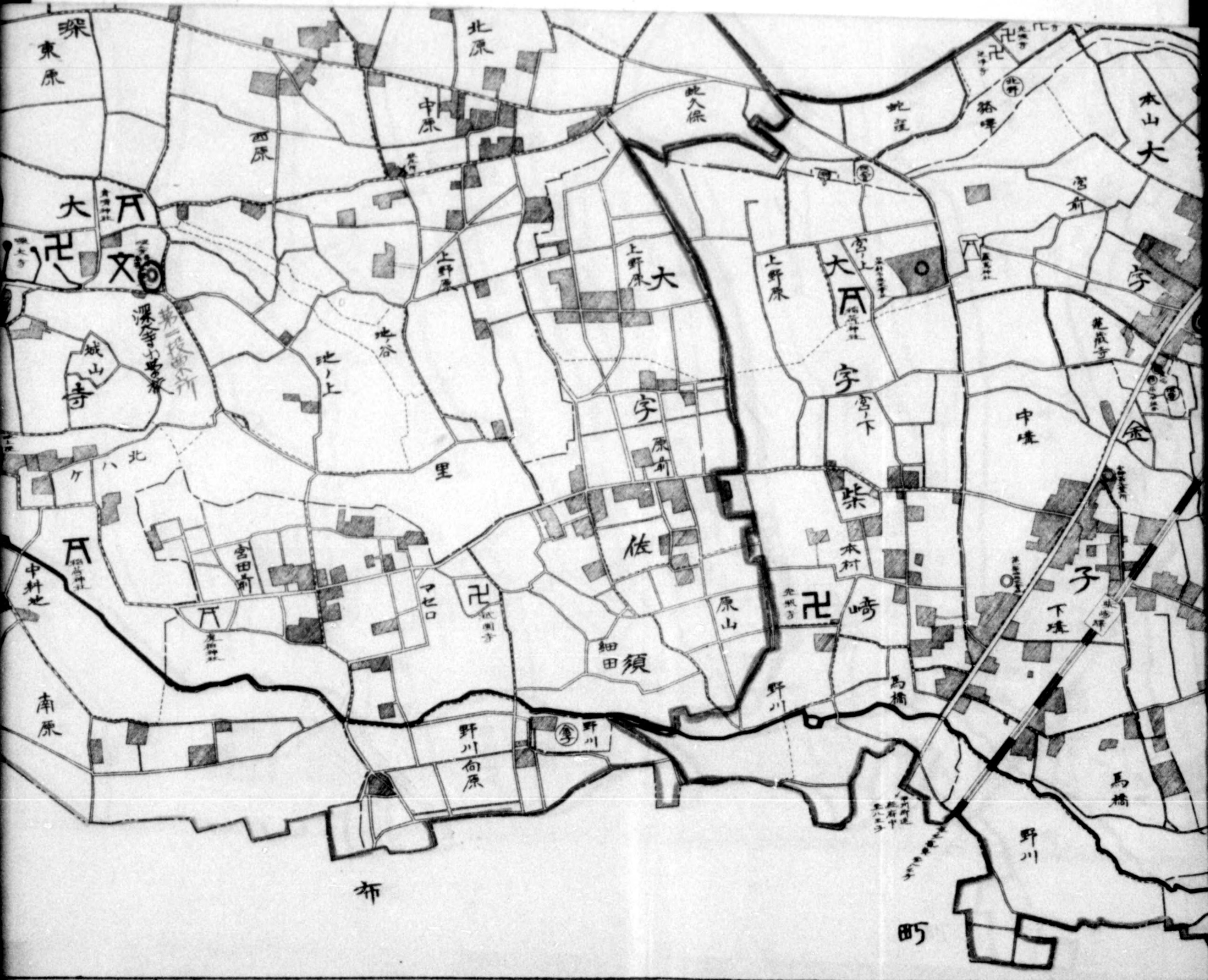



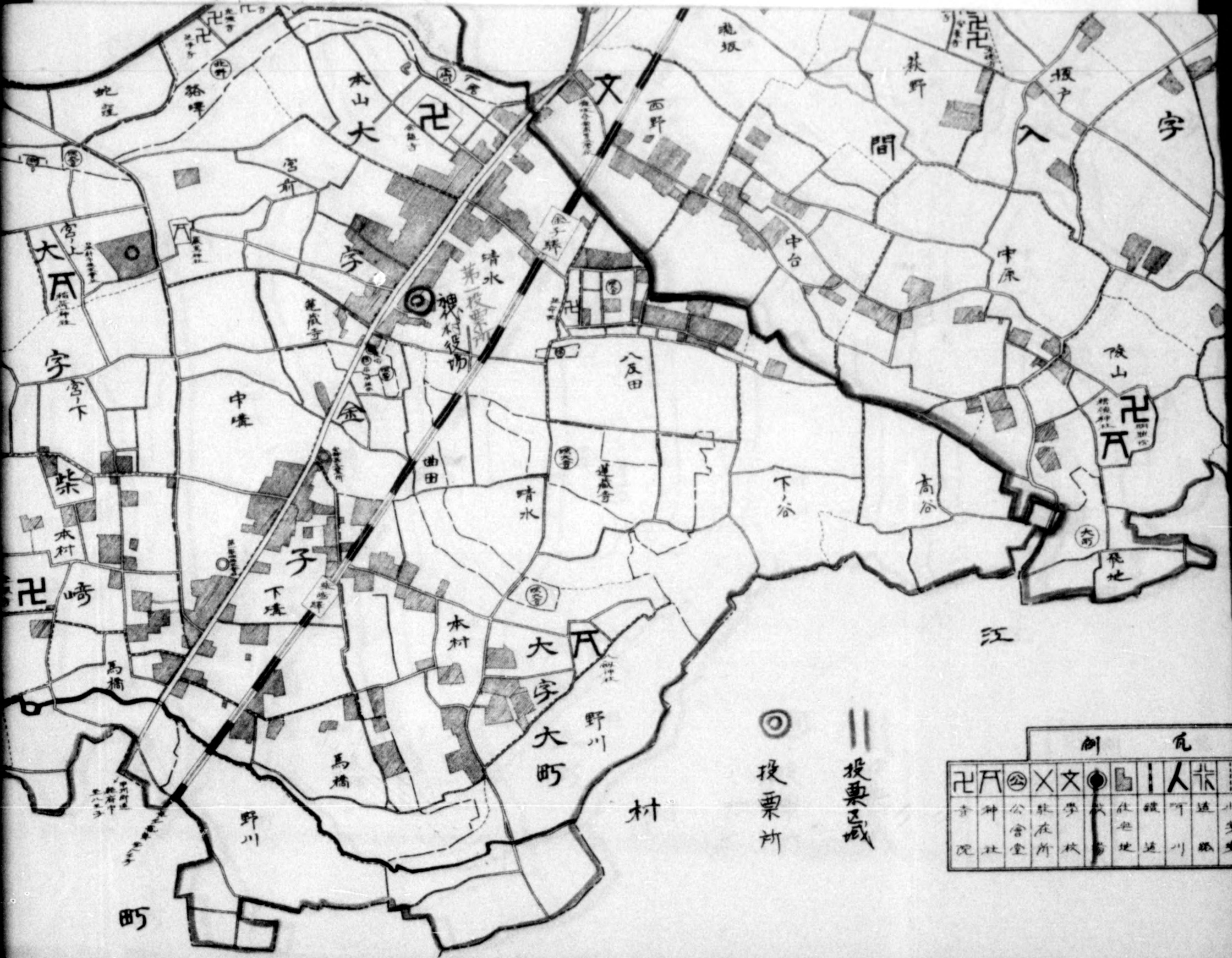

◎ 投票所  
 || 投票区

例		凡	
卍	凡	⊗	文
寺	神	公	社
院	社	堂	所
			校
			地
			地
			川
			路
			小
			大



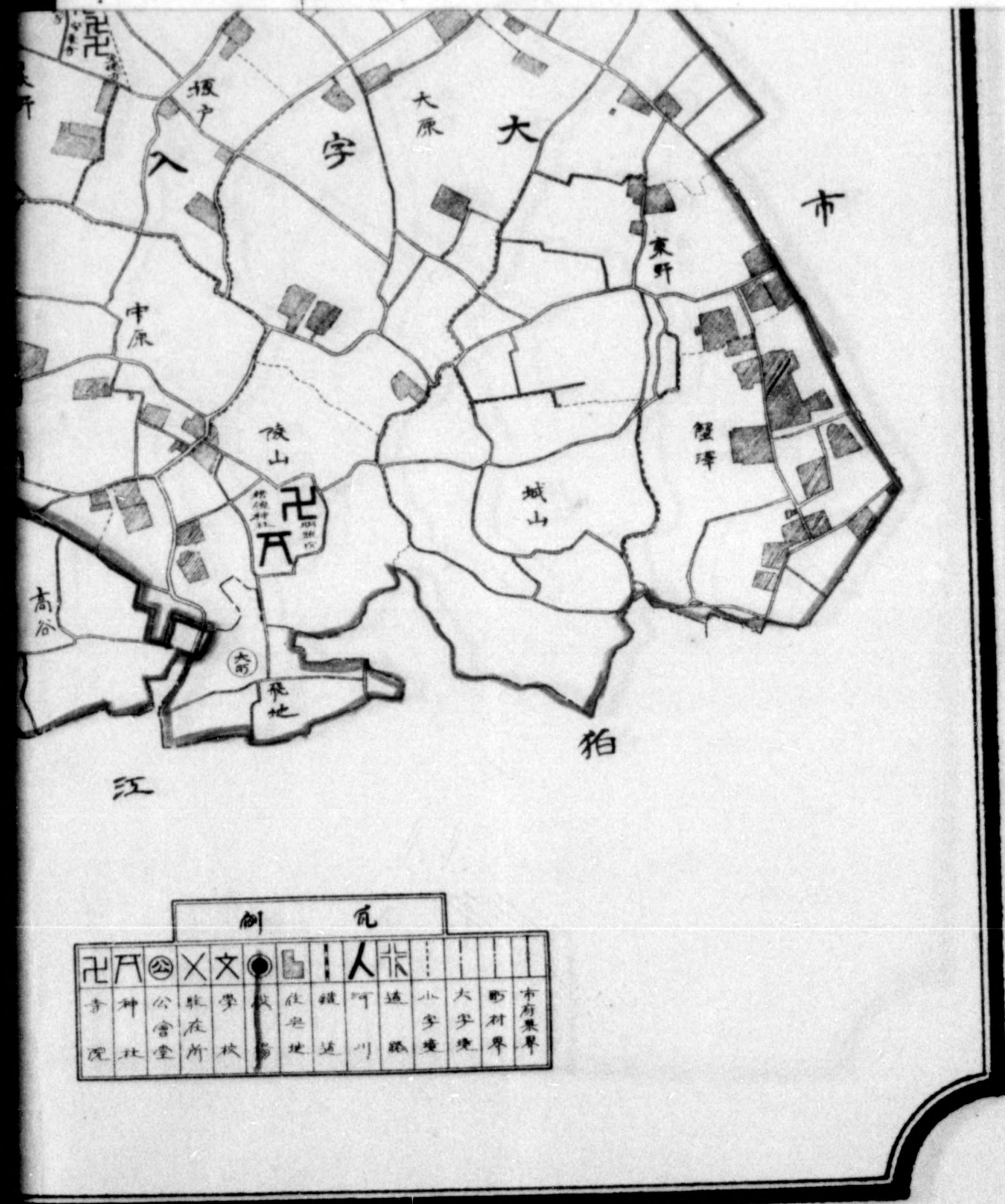



# 寺町全畧圖

一之

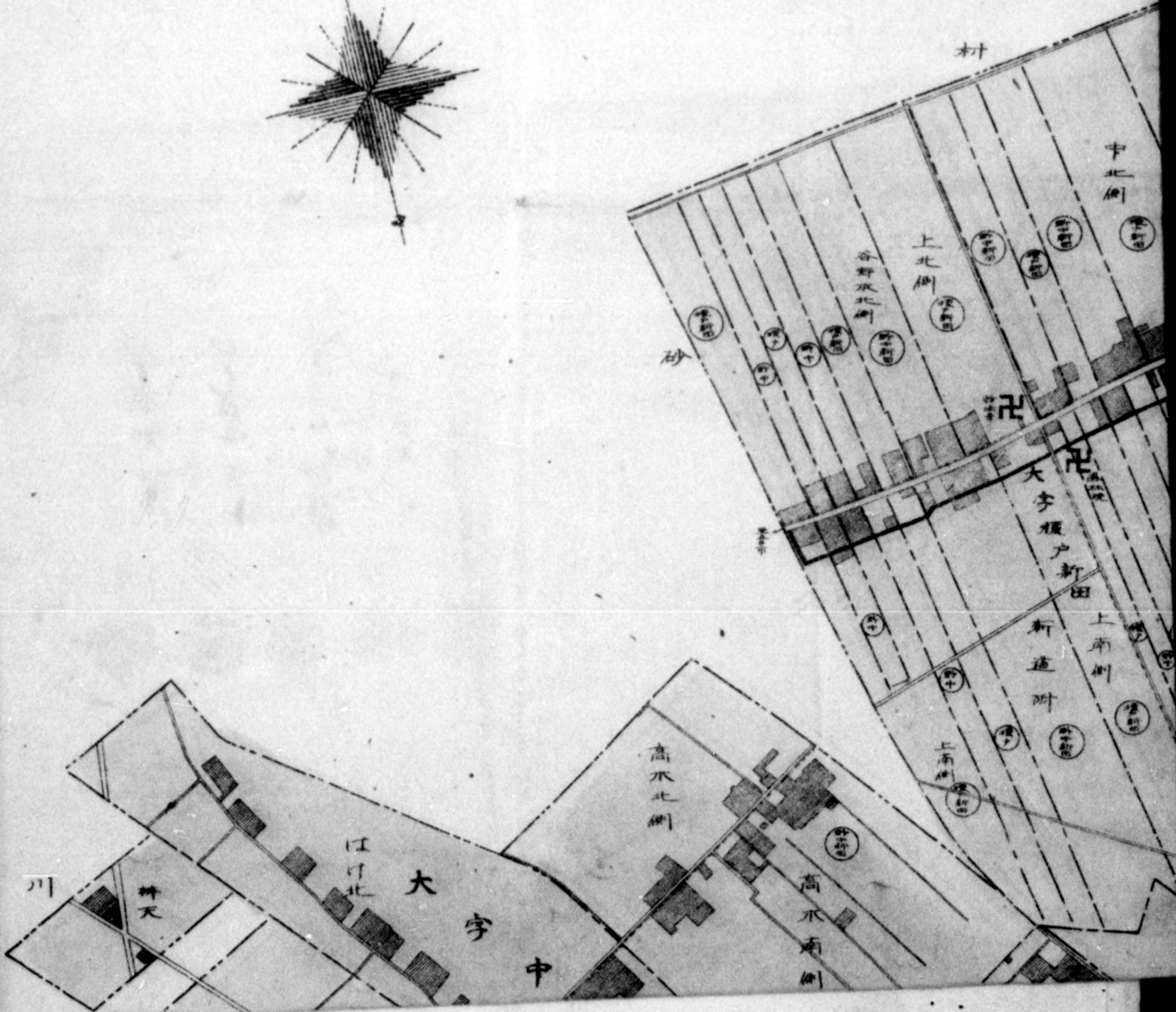
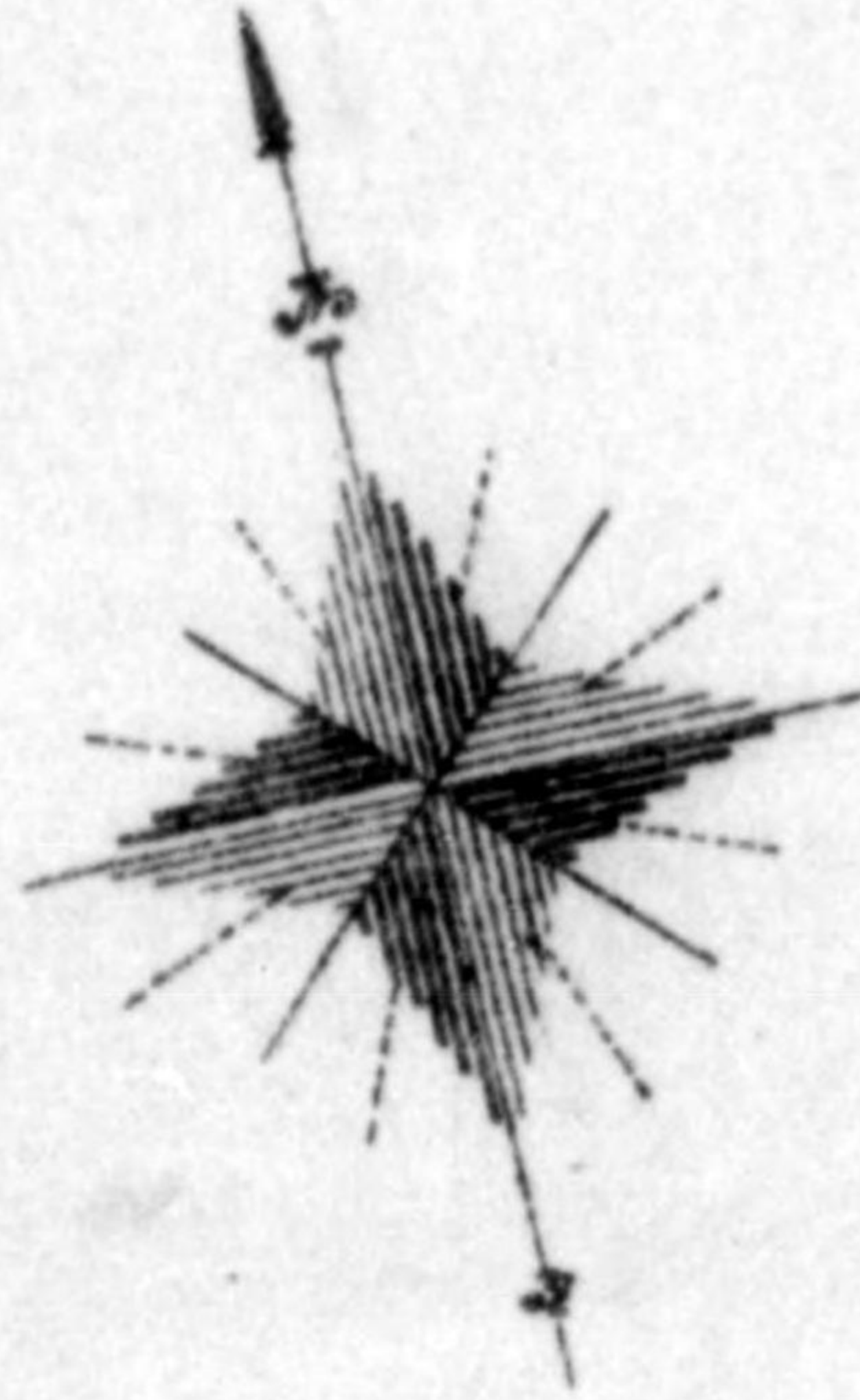















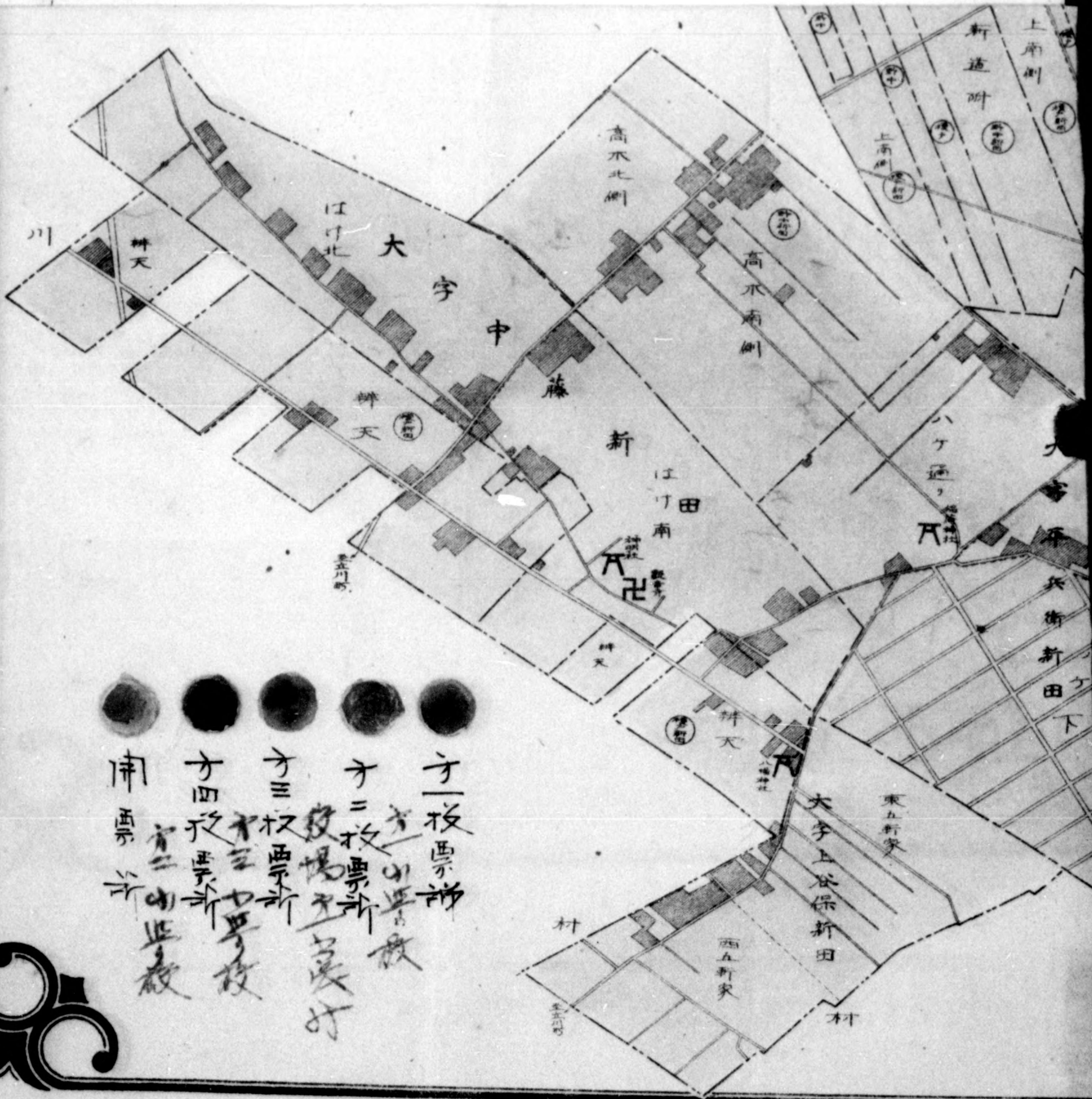

昭和十五年六月作製  
 東京府北多摩郡國分寺町役場

- 方一枚田
- 方二枚田
- 方三枚田
- 方四枚田
- 南田







775013

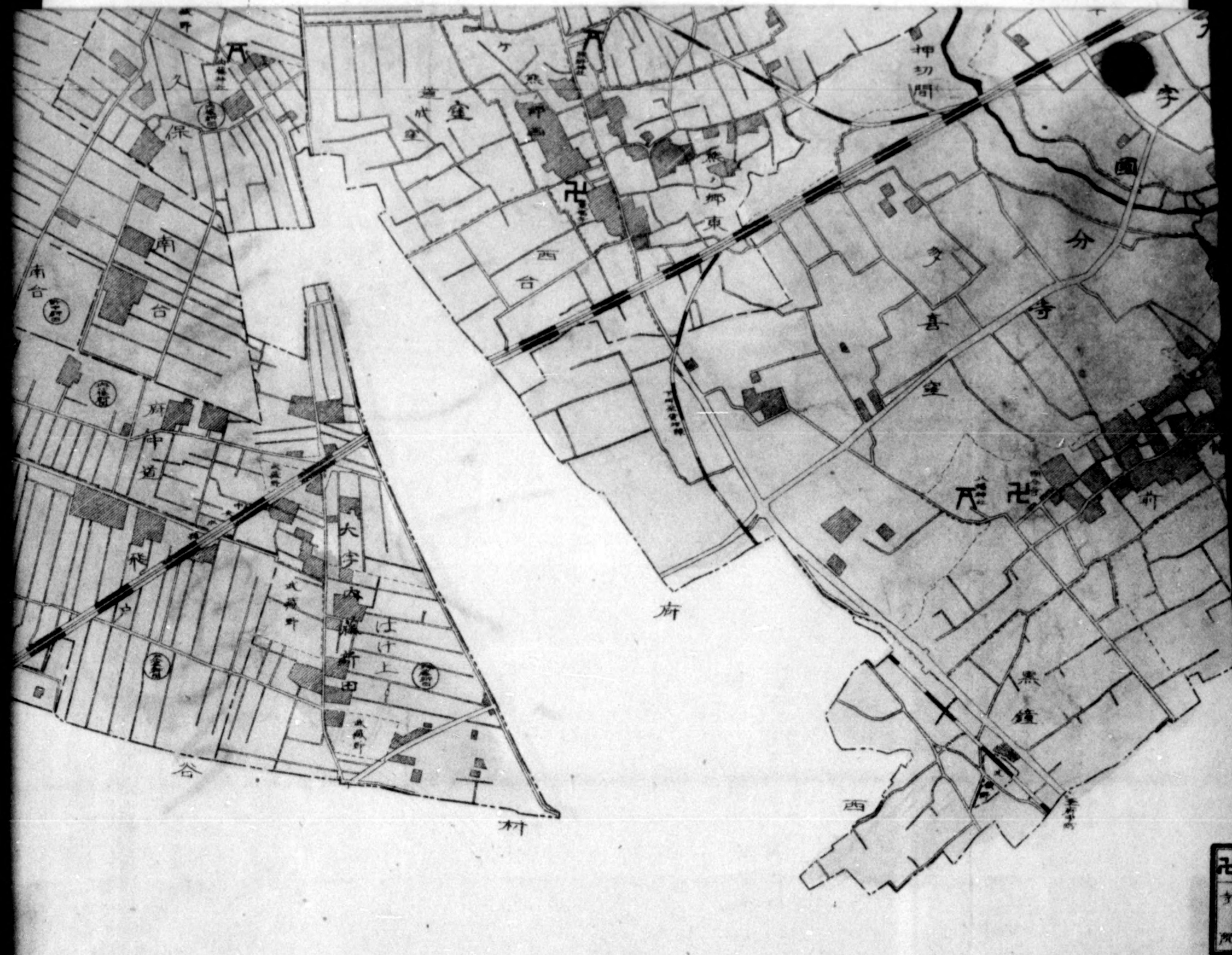





天	字	分	寺	黒	鐘	前	野	町	中	府
寺	社	所	合	司	司	司	司	司	司	司
所	所	所	所	所	所	所	所	所	所	所













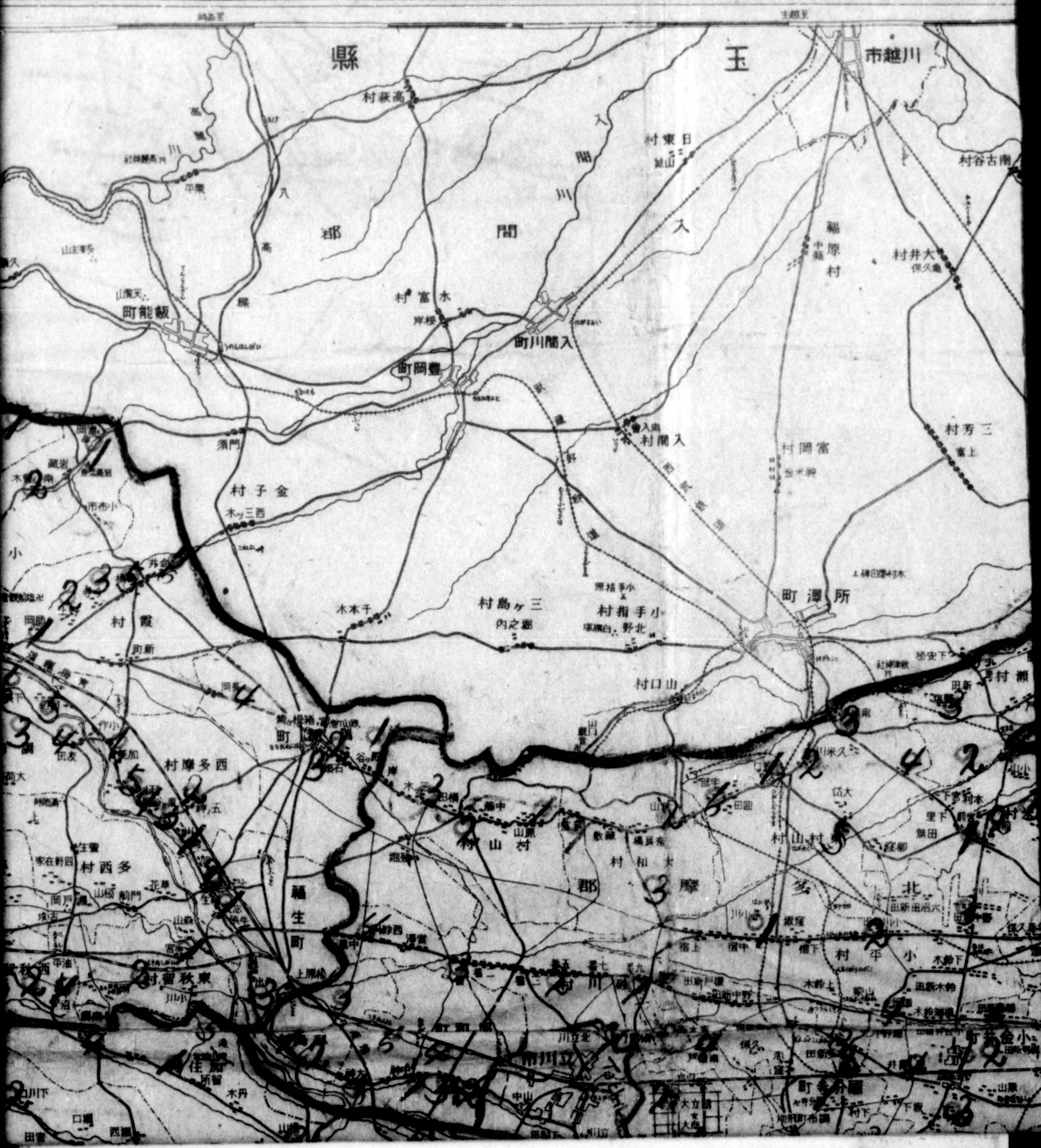



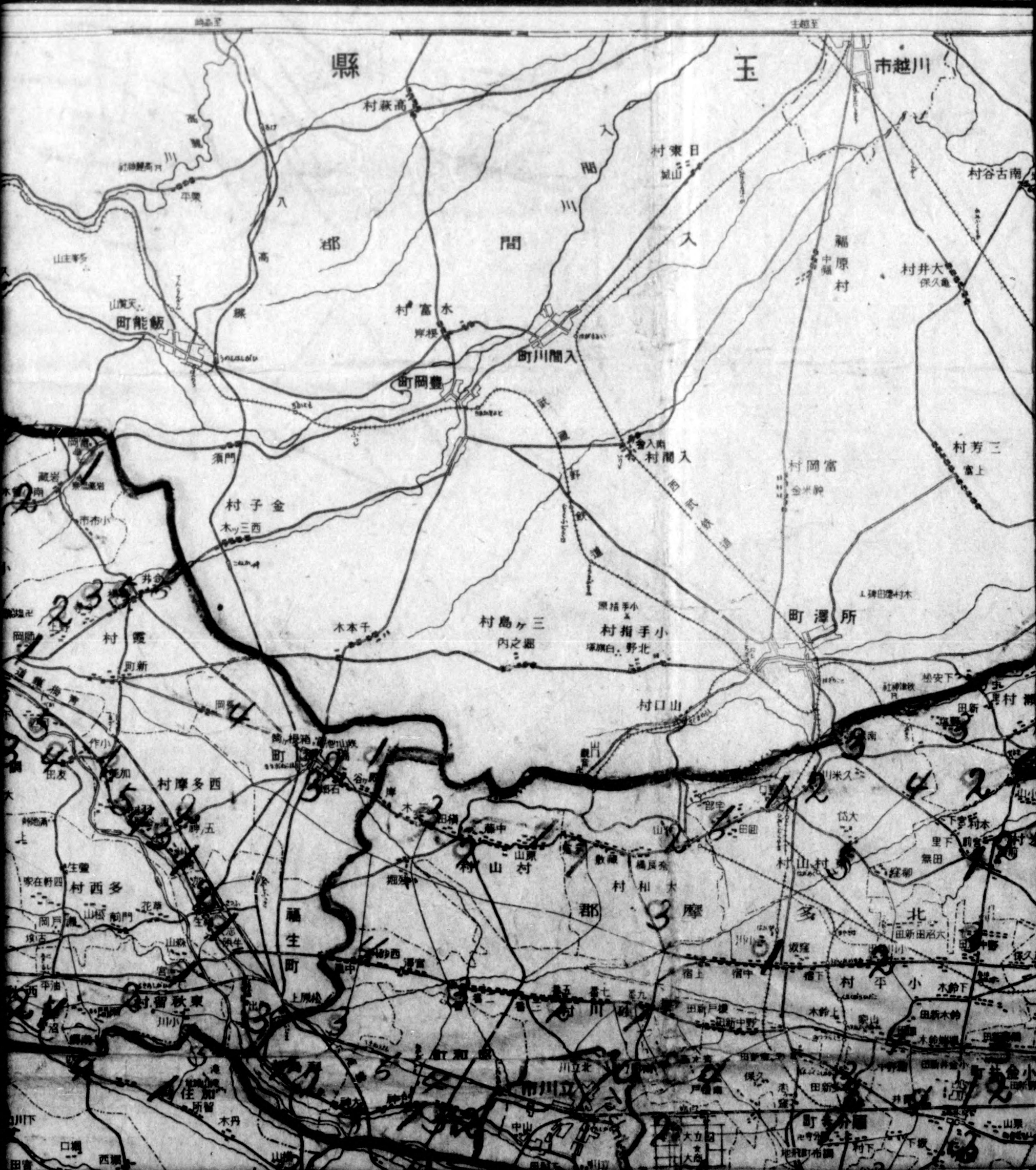



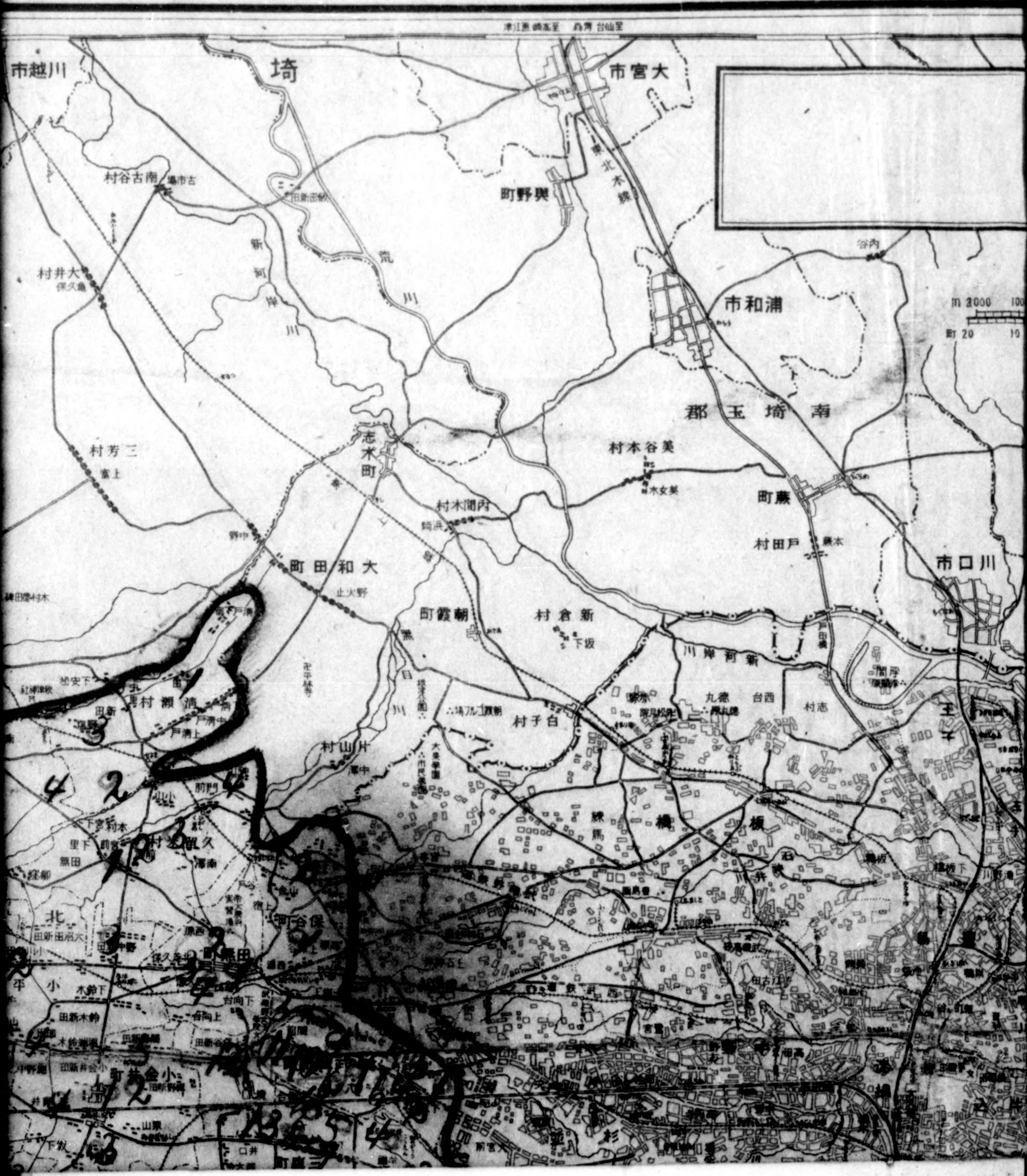











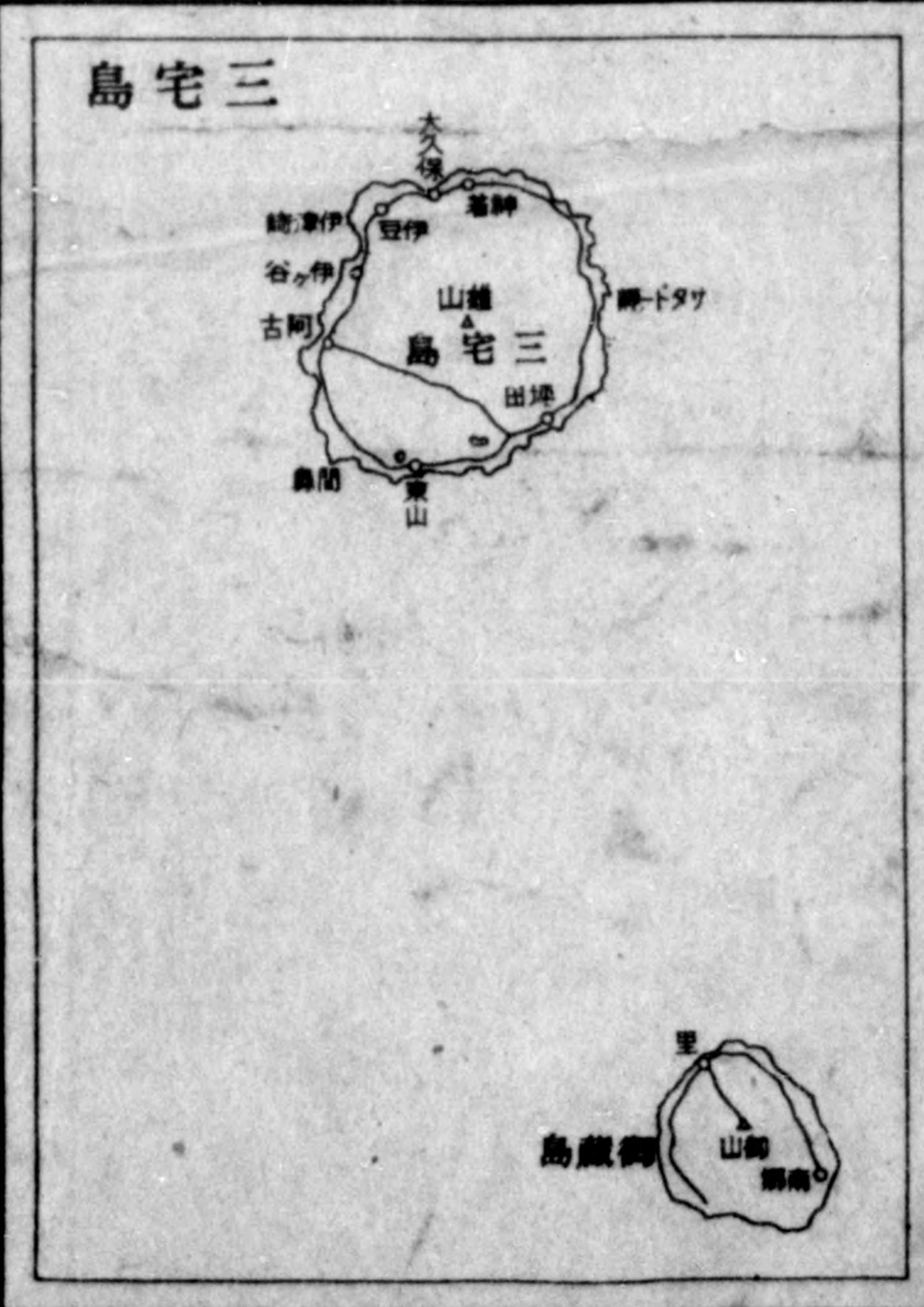
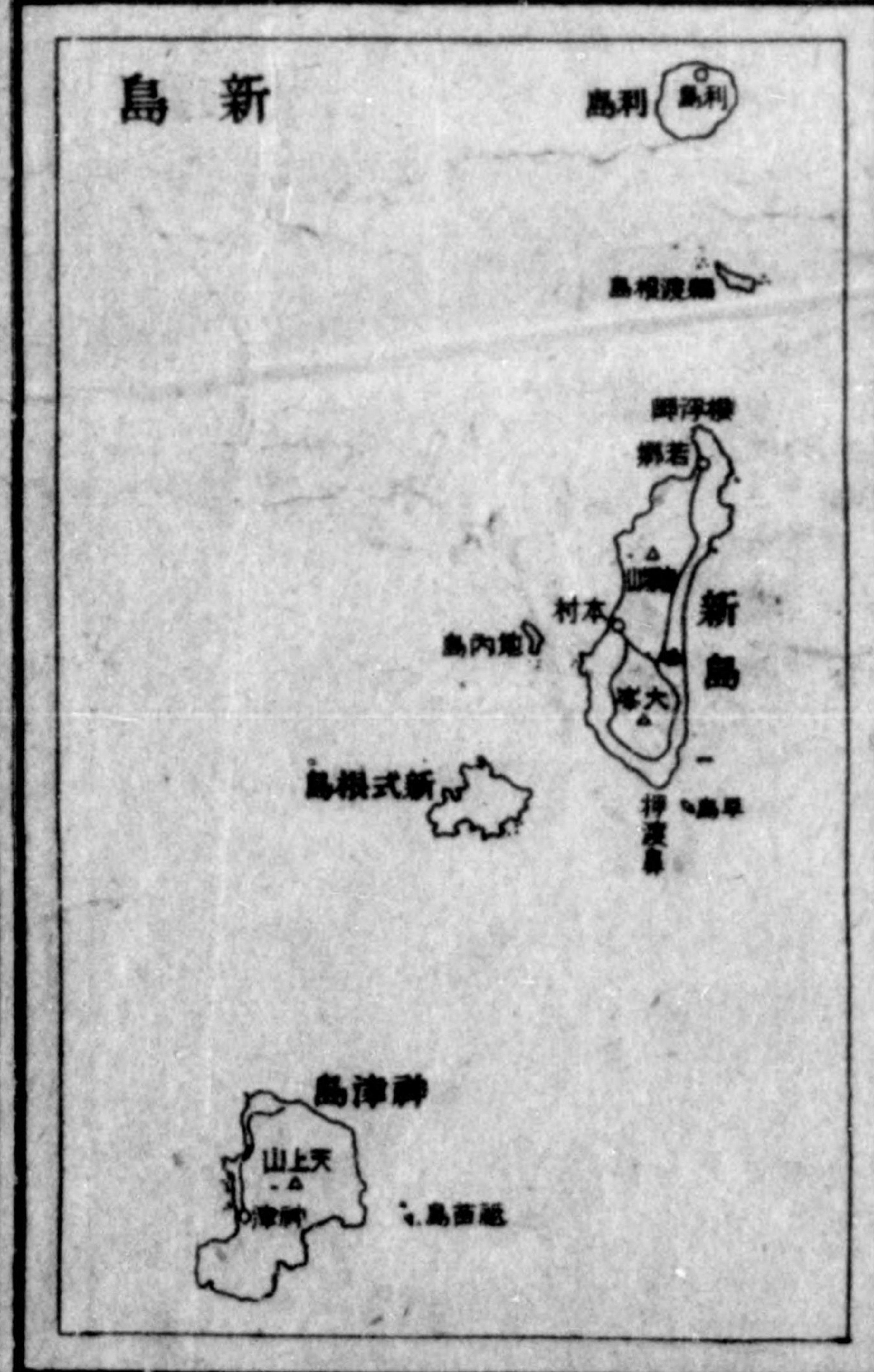
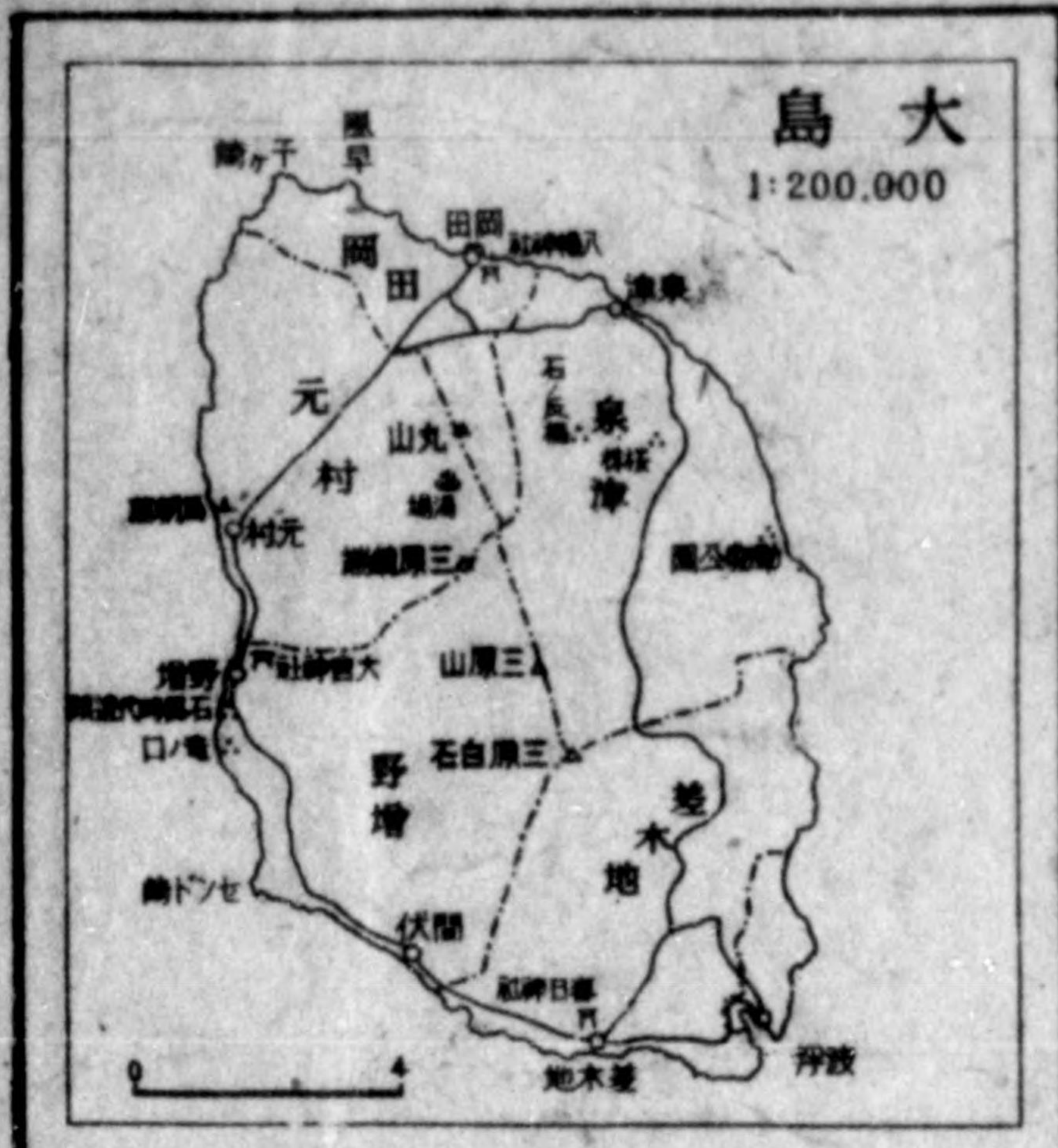
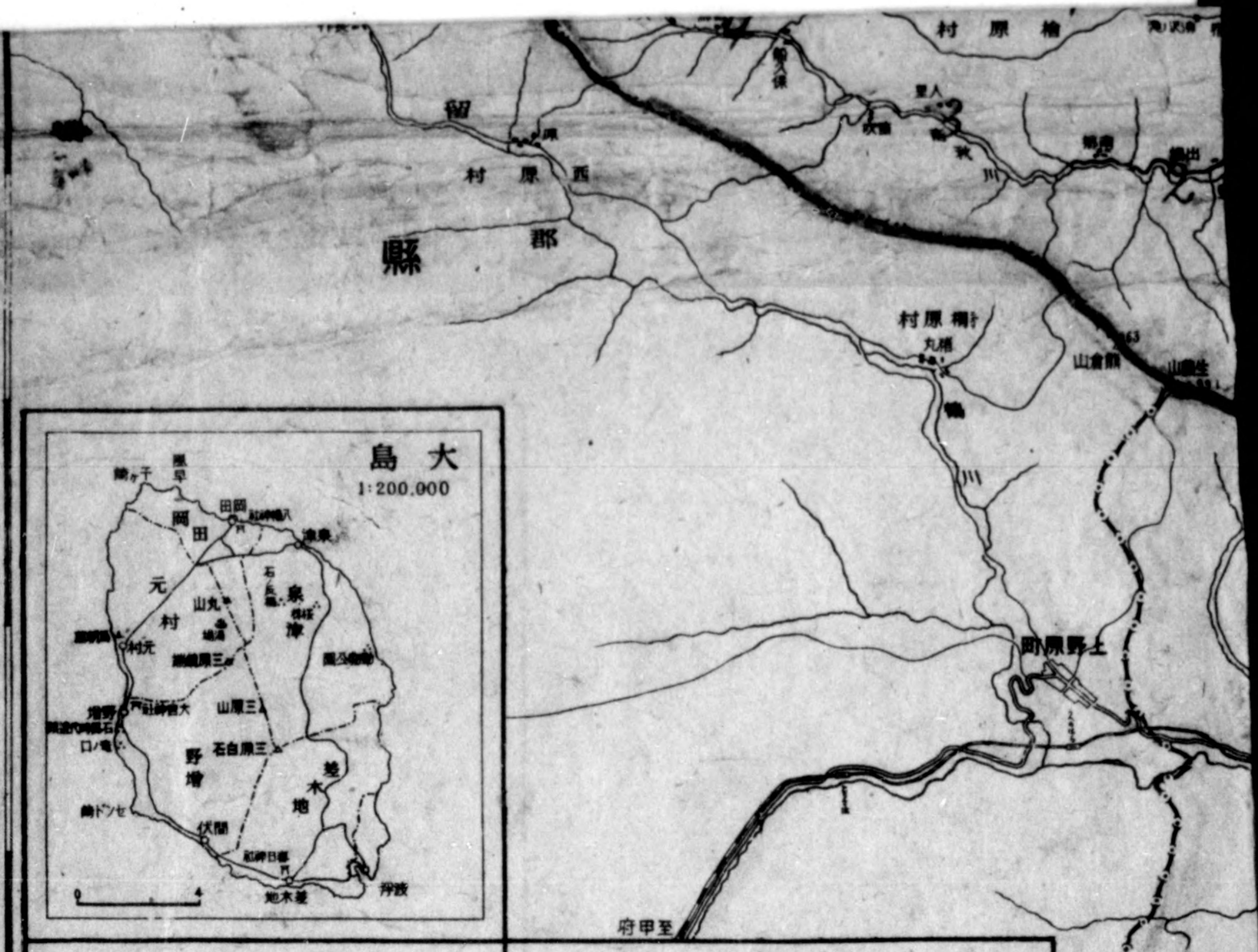

複製不許  
 東京部本館區元新丁目番地  
 發行元内山模型製圖社  
 電話小石川(03)三三三三  
 價廉金(校共)拾円



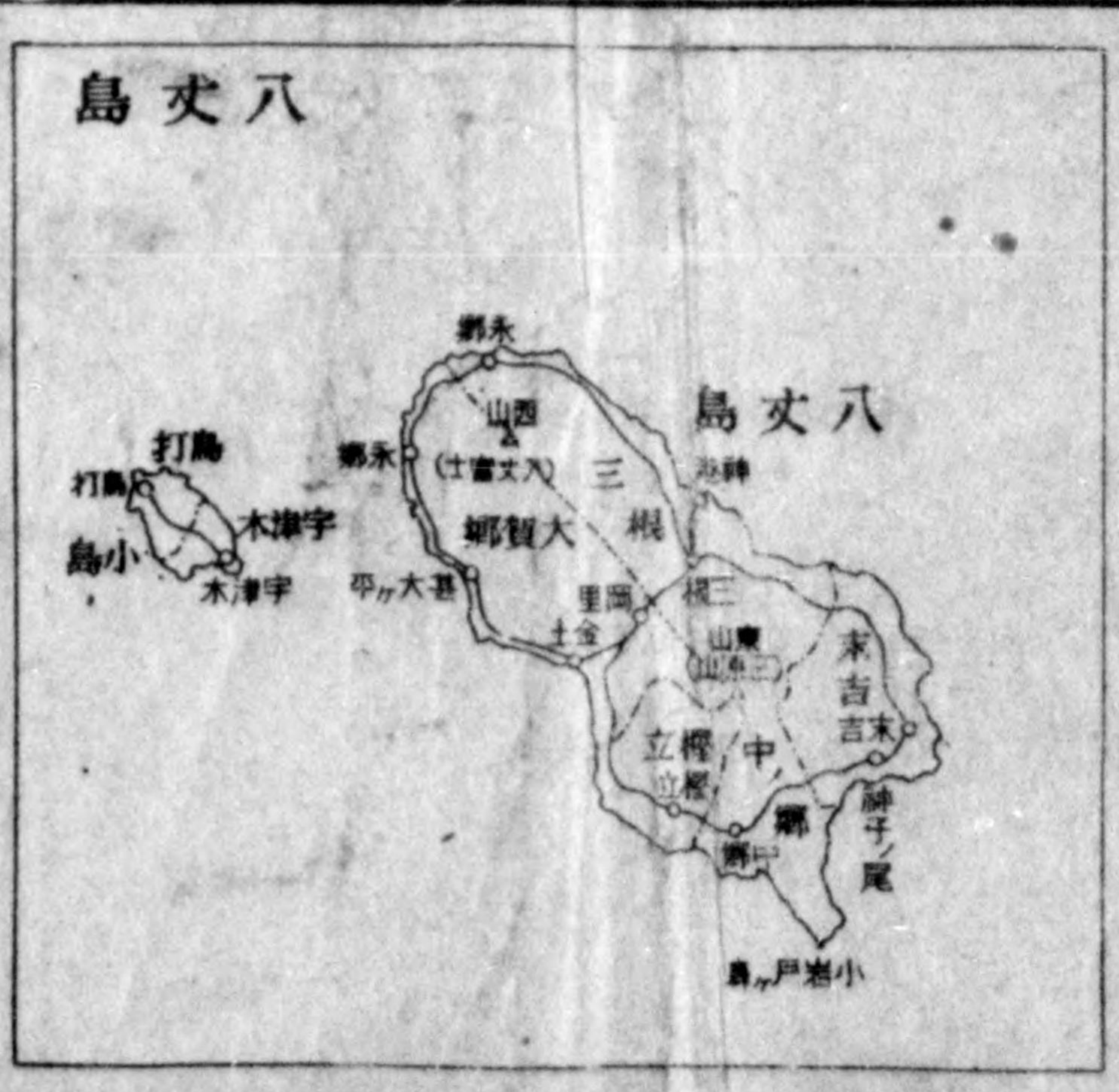
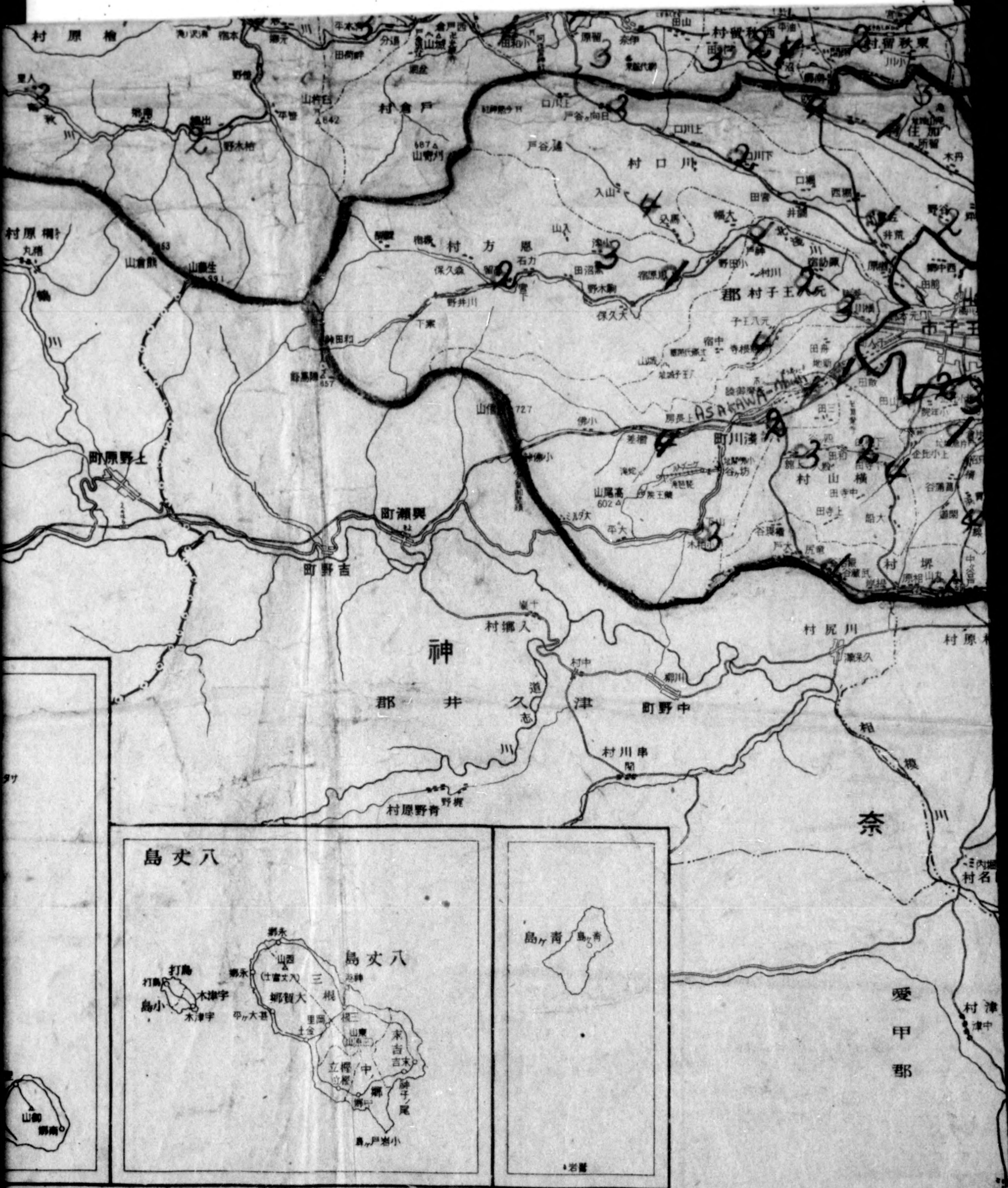











775013









父秩	越川	官大
市日五		縣北西字東
原野上	子王八	縣南西字東

號記

- |    |       |    |             |   |
|----|-------|----|-------------|---|
| ○  | 行銀    | ○  | 祠神          | 明治三十九年大正十年及十二年測圖之縮圖<br>昭和十二年修正測圖之縮圖及二十年部分修正測圖(空中寫真測圖) |
| △  | 房車水   | ○  | 字佛          |   |
| ┌┐ | 牆工堤   | +  | 堂教西         |   |
| ┌┐ | 牆     | ○  | 署公國內        |   |
| ┌┐ | 牆     | ○  | 署公國外        |   |
| ┌┐ | 圍土    | ○  | 廳縣府廳道       |   |
| ┌┐ | 溝水    | ○  | 廳廳支所役郡及     |   |
| ┌┐ | 地墓    | ○  | 所校市         |   |
| ○  | 居島    | ○  | 場役村町所役區及    |   |
| ○  | 龍庵    | ○  | 校學          |   |
| ○  | 碑念記   | ×  | 院病          |   |
| ○  | 像立    | ○  | 及院病避舍病廢隔    |   |
| ○  | 標立    | ○  | 署察警         |   |
| ○  | 段石    | ×  | 局警警務校署務校及   |   |
| ○  | 機重起   | ◇  | 所務用         |   |
| ○  | 突烟    | ◇  | 及院語控所判處     |   |
| ○  | 電氣    | ×  | 署區林         |   |
| ○  | 點角三   | ○  | 署務籍         |   |
| ○  | 點準水   | ○  | 局支全局警專所造製全及 |   |
| ○  | 點高標立獨 | ○  | 關稅          |   |
| ○  | 陵山    | ○  | 電信電便郵局ル兼(話) |   |
| ○  | 墟城    | ○  | 局便郵         |   |
| ○  | 場戰古   | ○  | 局信電         |   |
| ○  | 山火    | ○  | 局話電         |   |
| ○  | 泉礦    | ○  | 所候測         |   |
| ○  | 泉湧    | ○  | 所造製         |   |
| ○  | 場蓄貯料材 | ○  | 所電發         |   |
| ○  | 地礦採   | ○  | 道國          |   |
| —— |       | —— | 道縣府         |   |
| —— |       | —— | 上以米三幅道      |   |
| —— |       | —— | 上以米二幅道      |   |
| —— |       | —— | 上以米一幅道      |   |
| —— |       | —— | 真米米一幅道      |   |
| —— |       | —— | 徑小          |   |
| —— |       | —— | 道ヲ車荷        |   |
| —— |       | —— | 道ルワセ        |   |
| —— |       | —— | 木並          |   |
| —— |       | —— | 道電          |   |
| —— |       | —— | 道鐵          |   |
| —— |       | —— | 道鐵種特        |   |
| —— |       | —— | 國外          |   |

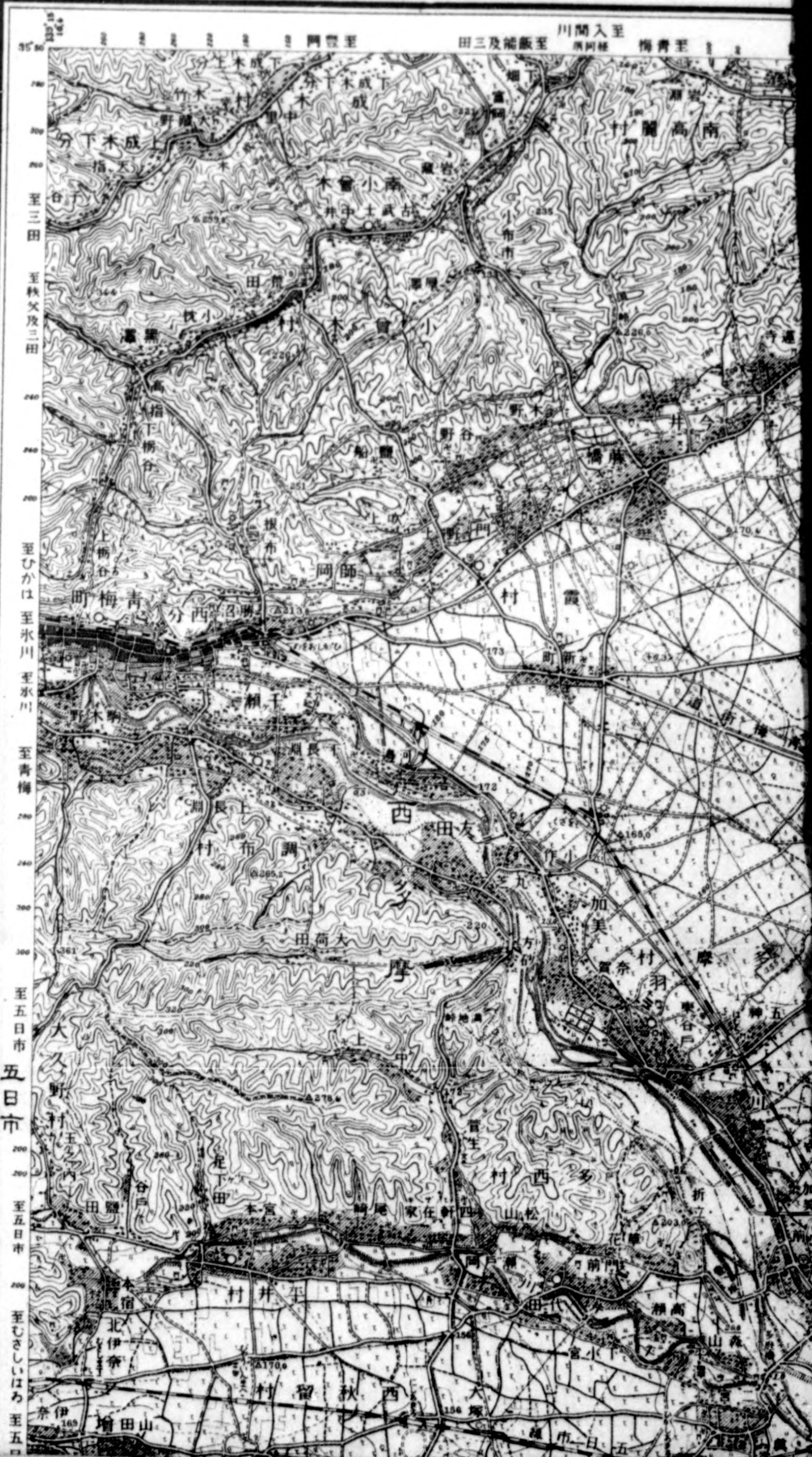

昭和二



# 梅 青





郡間入 國藏武縣王城  
 市川之 國藏武都京東  
 郡摩多西 國藏武都京東  
 郡摩多南  
 郡摩多北

越川	宮大
梅青	
子王八	海物西市東





國鐵武藝王	越川	宮大	田野
	梅青		深草山寺
國鐵武都京	子王八	深草山寺	深草山寺

吾



宮大至

越川至 宮大至

乃り上至

越川及宮大至

木志至 和浦



# 部北西京東





郡立足北	郡間入	國鐵武	縣玉埼
市京東	郡立足南	國鐵武	府京東
郡摩多北	郡摩多南	郡島費北	

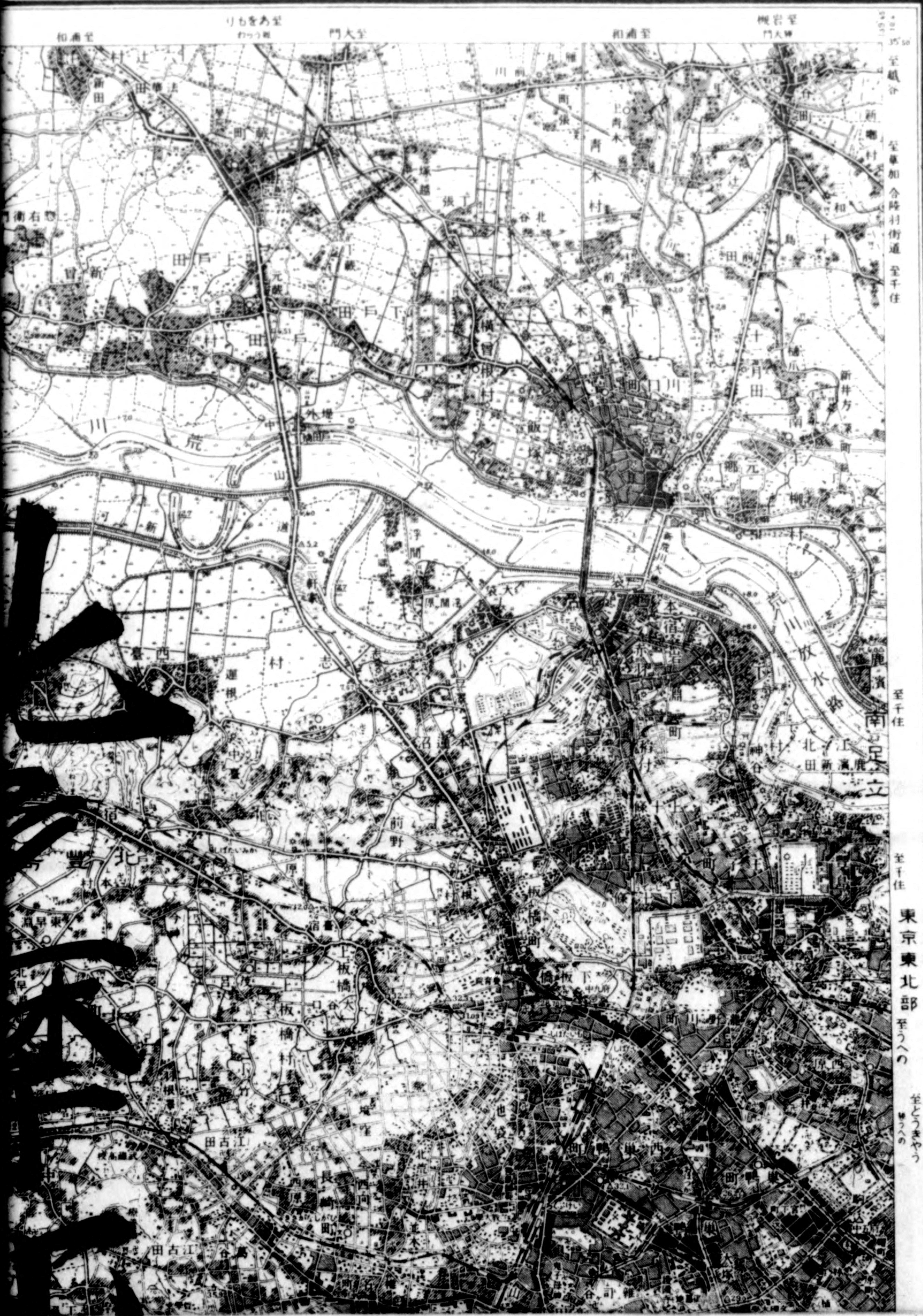

假製版  
五万分一地形圖 東京六號

至千住  
至千住  
東京東北部  
至千住







