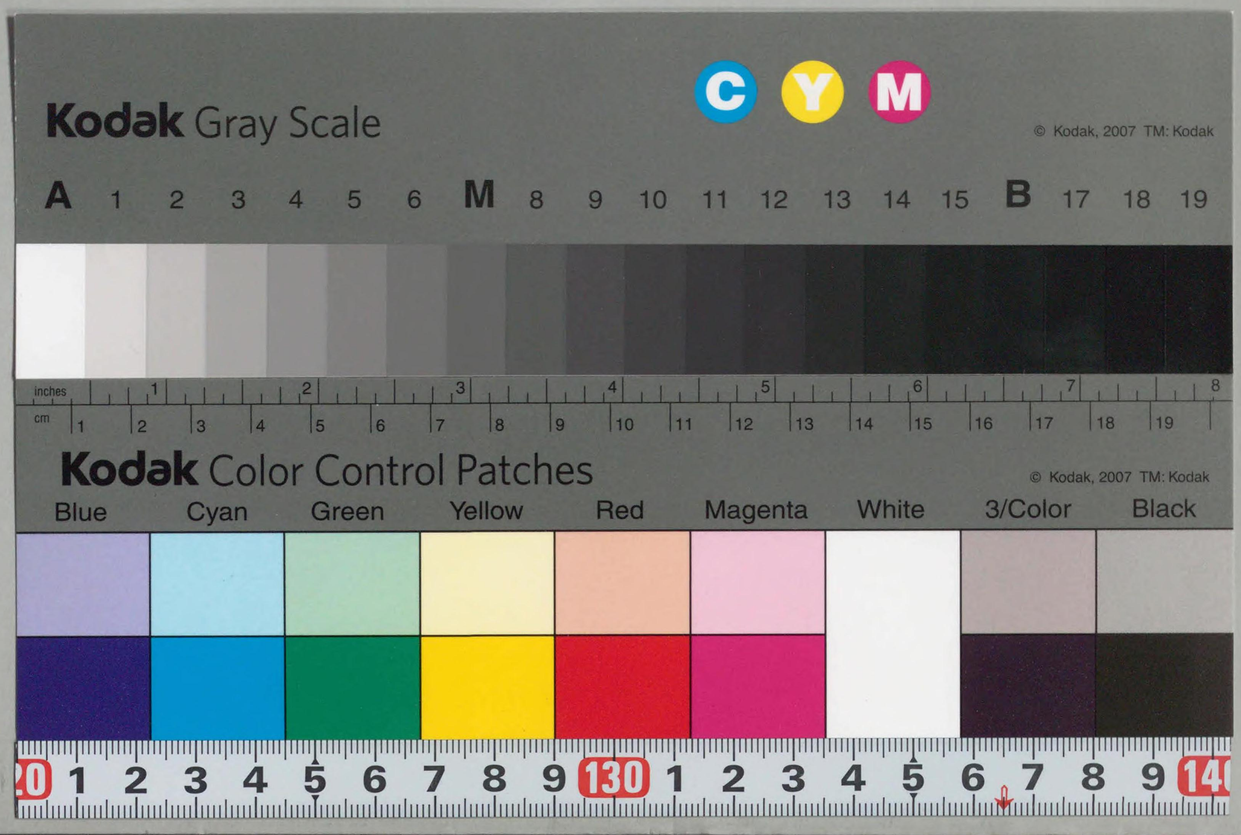
Kodak Gray Scale
C Y M
© Kodak, 2007 TM: Kodak
A 1 2 3 4 5 6 M 8 9 10 11 12 13 14 15 B 17 18 19
inches 1 2 3 4 5 6 7 8
cm 1 2 3 4 5 6 7 8 9 10 11 12 13 14 15 16 17 18 19
Kodak Color Control Patches
© Kodak, 2007 TM: Kodak
Blue Cyan Green Yellow Red Magenta White 3/Color Black
20 1 2 3 4 5 6 7 8 9 130 1 2 3 4 5 6 7 8 9 14

11T 25

第 29 回

衆議院議員総選挙一覧

(昭和35年11月20日執行)

衆 議 院 事 務 局

BZ
16
314.8
Sy996R

11T 25

昭和三十六年十月三十日

正誤

第二十九回衆議院議員総選挙一覧印刷物中

一五七頁	候補者氏名欄	三行	「本場百合子」は「本島百合子」の誤り。
二二三頁～二二九頁	同		「田邊國男」は「田邉國男」の誤り。
二四一頁	同（第三区）	二行	「小川平三」は「小川平二」の誤り。
二九五頁	同	二行	「小林ちず」は「小林ちづ」の誤り。

562536

凡　　例

1. 本書は、昭和35年11月20日行なわれた衆議院議員総選挙（第29回）の結果を集録したものである。〔この総選挙は、池田内閣が昭和35年10月24日（第36回国会）衆議院を解散して執行されたものである。〕
2. 候補者の所属党派は総選挙当日の現在によつて記録した。「自」は自由民主党、「社」は日本社会党、「民社」は民主社会党、「共」は日本共産党、「諸」はその他の諸派、「無」は無所属である。
3. 候補者氏名中

○印を付けてあるのは法定得票数を得た者（公職選挙法第95条第1項第1号による当該選挙区内の議員の定数をもつて有効投票の総数を除して得た数の4分の1以上の得票者）である。

—◆—印以下は、供託物を没収される者（公職選挙法第93条第1項第1号による当該選挙区内の議員の定数をもつて有効投票の総数を除して得た数の5分の1に達しない者）である。

4. 候補者の得票数中の小字の数は小数以下の得票数（公職選挙法第68条の2による同一の氏名、氏又は名の公職の候補者が2人以上ある場合において、その氏名、氏又は名のみを記載した当該候補者の、その他の有効投票数に応じて按分し、それぞれこれに加えられた数）である。
5. 附録は各会派別の得票数、得票率等の各種統計を登載した。

昭和36年10月

衆議院事務局

BZ
16
4.8
96R

国立国会
36.11.30
図書館

562536

凡　　例

1. 本書は、昭和35年11月20日行なわれた衆議院議員総選挙（第29回）の結果を集録したものである。〔この総選挙は、池田内閣が昭和35年10月24日（第36回国会）衆議院を解散して執行されたものである。〕
2. 候補者の所属党派は総選挙当日の現在によつて記録した。「自」は自由民主党、「社」は日本社会党、「民社」は民主社会党、「共」は日本共産党、「諸」はその他の諸派、「無」は無所属である。
3. 候補者氏名中

○印を付けてあるのは法定得票数を得た者（公職選挙法第95条第１項第１号による当該選挙区内の議員の定数をもつて有効投票の総数を除して得た数の４分の１以上の得票者）である。

—◆—印以下は、供託物を没収される者（公職選挙法第93条第１項第１号による当該選挙区内の議員の定数をもつて有効投票の総数を除して得た数の５分の１に達しない者）である。

4. 候補者の得票数中の小字の数は小数以下の得票数（公職選挙法第68条の２による同一の氏名、氏又は名の公職の候補者が２人以上ある場合において、その氏名、氏又は名のみを記載した当該候補者の、その他の有効投票数に応じて按分し、それぞれこれに加えられた数）である。
5. 附録は各会派別の得票数、得票率等の各種統計を登載した。

昭和36年10月

衆議院事務局

第29回衆議院議員総選挙一覧目次

北　海　道……2頁
青　森　県……24
岩　手　県……34
宮　城　県……44
秋　田　県……56
山　形　県……66
福　島　県……76
茨　城　県……92
栃　木　県……106
群　馬　県……116
埼　玉　県……128
千　葉　県……142
東　京　都……154
神奈川県……170
新　潟　県……182
富　山　県……198
石　川　県……206
福　井　県……214
山　梨　県……222
長　野　県……232
岐　阜　県……250
静　岡　県……264
愛　知　県……278
三　重　県……294
滋　賀　県……304
京　都　府……314
大　阪　府……326
兵　庫　県……338
奈　良　県……354
和歌山県……362
鳥　取　県……370
島　根　県……378
岡　山　県……388
広　島　県……400頁
山　口　県……416
徳　島　県……426
香　川　県……436
愛　媛　県……444
高　知　県……456
福　岡　県……464
佐　賀　県……480
長　崎　県……488
熊　本　県……498
大　分　県……510
宮　崎　県……520
鹿児島県・奄美郡島区……530

附　録

第29回衆議院議員総選挙における（自第23回至第28回比較表付）

1. 党派別得票数及び得票率調……544頁
2. 党派別当選者票数、落選者票数及び候補者数調……562
3. 党派別候補者率調……580
4. 党派別当選率調……598
5. 党派別の候補者に対する当選率調……616
6. 党派別候補者数（新、前、元）調…634
7. 有権者、棄権者、投票者、投票数及び投票率都道府県別調……652
8. 自第23回至第29回総選挙における婦人候補者の当選者、落選者別得票数調……670
9. 自第23回至第29回有権者数、有権者増加数及び増加率調……670

北　海　道

選及挙定区員	市（区）郡	選挙当日の有権者数			棄権者数			投票者	
		男	女	計	男	女	計	男	女
第一区（五人）	札幌市	139,628	140,049	279,677	48,036	56,330	104,366	91,592	83,719
	小樽市	53,598	59,746	113,344	14,349	21,472	35,821	39,249	38,274
	江別市	9,869	10,147	20,016	2,781	3,568	6,349	7,088	6,579
	千歳市	20,024	11,402	31,426	7,672	5,799	13,471	12,352	5,603
	石狩支庁管内	50,310	43,023	93,333	12,631	14,546	27,177	37,679	28,477
	後志支庁管内	50,859	53,734	104,593	11,158	14,297	25,455	39,701	39,437
	計	324,288	318,101	642,389	96,627	116,012	212,639	227,661	202,089
	備考 「その他」欄 132 は、投票用紙を交付したが投票しなかつたと推定されるものである。								
第二区（四人）	旭川市	51,601	52,639	104,240	10,833	14,268	25,101	40,768	38,371
	留萌市	9,822	10,227	20,049	1,919	2,600	4,519	7,903	7,627
	稚内市	13,656	13,652	27,308	3,964	4,743	8,707	9,692	8,909
	士別市	10,325	10,765	21,090	2,356	3,269	5,625	7,969	7,496
	名寄市	11,266	9,807	21,073	2,349	2,582	4,931	8,917	7,225
	上川支庁管内	81,774	82,220	163,994	14,807	19,008	33,815	66,967	63,212
	宗谷支庁管内	20,927	20,890	41,817	4,877	5,503	10,380	16,050	15,387
	留萌支庁管内	26,353	26,338	52,691	6,289	6,381	12,670	20,064	19,957
	計	225,724	226,538	452,262	47,394	58,354	105,748	178,330	168,184
	備考 「その他」欄 43 は、投票用紙を交付したが投票しなかつたと推定されるものである。								
第三区（三人）	函館市	65,855	76,518	142,373	20,610	29,666	50,276	45,245	46,852
	檜山支庁管内	27,266	27,742	55,008	7,712	9,249	16,961	19,554	18,493
	渡島支庁管内	66,100	68,860	134,960	21,973	26,858	48,831	44,127	42,002
	計	159,221	173,120	332,341	50,295	65,773	116,068	108,926	107,347
	備考 「その他」欄 30 は、投票用紙を交付したが投票しなかつたと推定されるものである。								

数	有効投票数	無効投票数		不受理票	その他	得票数	候補者氏名	当落選	党派別	新前元	公認
計		成用の規紙	不成用の規紙								
175,311	174,432	753	—	—	126	83,138	横路節雄	当	社	前	公
						72,521	高田富與	当	自	前	公
77,523	77,115	402	—	1	5	60,494	椎熊三郎	当	自	前	公
13,667	13,507	160	—	—	—	53,422	島本虎三	当	社	新	公
17,955	17,790	165	—	—	—	50,893	壽原正一	当	自	新	公
						47,628	○正木清	落	社	前	公
66,156	65,635	517	1	2	1	39,940	○箕輪登	落	無	新	
						12,640	渡辺国弘	落	民社	新	公
79,138	78,471	660	2	5	—	6,274	西館仁	落	共	新	公
429,750	426,950	2,657	3	8	132	426,950	9人				
79,139	78,589	542	1	—	7	71,752	佐々木秀世	当	自	元	公
15,530	15,409	93	1	—	27	65,833	松浦周太郎	当	自	前	公
18,601	18,485	116	—	—	—	60,449	芳賀貢	当	社	前	公
15,465	15,364	101	—	—	—	57,030	安井吉典	当	社	前	公
16,142	16,081	59	—	2	—	48,267.785	○林唯義	落	自	前	公
130,179	129,348	826	1	2	2	35,274.166	○林謙二	落	無	新	
31,437	31,211	224	2	—	—	5,534	五十嵐久弥	落	共	新	公
40,021	39,653	357	—	4	7						
346,514	344,140	2,318	5	8	43	344,133.951	7人				
92,097	91,437	645	—	8	7	66,856	山内宏	当	社	新	公
						50,860	田中正巳	当	自	前	公
38,047	37,678	365	1	2	1	47,629	川村善八郎	当	自	元	公
						31,618	○佐藤孝行	落	自	新	公
86,129	85,354	746	2	5	22	13,186	筧田長松	落	民社	新	公
						4,320	谷内盛治	落	共	新	公
216,273	214,469	1,756	3	15	30	214,469	6人				

選及挙定区員	市（区）郡	選挙当日の有権者数 男	女	計	棄権者数 男	女	計	投票者 男	女
第四区（五人）	室蘭市	38,247	38,478	76,725	9,329	12,230	21,559	28,918	26,248
	夕張市	28,301	28,485	56,786	5,833	8,092	13,925	22,468	20,393
	岩美沢市	16,815	17,462	34,277	4,139	5,853	9,992	12,676	11,609
	苫小牧市	15,630	16,407	32,037	3,252	4,333	7,585	12,378	12,074
	美唄市	24,554	25,929	50,483	7,115	9,838	16,953	17,439	16,091
	芦別市	18,576	18,945	37,521	5,034	6,348	11,382	13,542	12,597
	赤平市	15,189	15,607	30,796	4,459	6,015	10,474	10,730	9,592
	三笠市	15,260	16,002	31,262	3,801	5,068	8,869	11,459	10,934
	滝川市	9,658	9,025	18,683	2,328	2,966	5,294	7,330	6,059
	砂川市	8,483	8,831	17,314	1,791	2,513	4,304	6,692	6,318
	歌志内市	10,739	10,703	21,442	3,344	4,400	7,744	7,395	6,303
	空知支庁管内	75,285	79,319	154,604	15,077	22,691	37,768	60,208	56,628
	胆振市庁管内	39,546	40,576	80,122	9,391	13,154	22,545	30,155	27,422
	日高支庁管内	32,129	31,442	63,571	8,422	9,710	18,132	23,707	21,732
	計	348,412	357,211	705,623	83,315	113,211	196,526	265,097	244,000
第五区（五人）	釧路市	37,982	38,261	76,243	10,814	13,771	24,585	27,168	24,490
	帯広市	30,724	28,406	59,130	7,545	8,083	15,628	23,179	20,323
	北見市	18,343	19,233	37,576	4,921	6,725	11,646	13,422	12,508
	網走市	11,987	12,548	24,535	3,908	5,190	9,098	8,079	7,358
	紋別市	10,568	10,829	21,397	3,100	3,898	6,998	7,468	6,931
	根室市	10,565	10,938	21,503	3,930	5,136	9,066	6,635	5,802
	十勝支庁管内	64,254	64,872	129,126	12,017	16,589	28,606	52,237	48,283
	釧路支庁管内	32,704	31,429	64,133	8,114	9,926	18,040	24,590	21,503
	根室支庁管内	13,618	12,901	26,519	4,244	5,539	9,783	9,374	7,362
	網走支庁管内	72,974	73,253	146,227	19,185	25,594	44,779	53,789	47,659
	計	303,719	302,670	606,389	77,778	100,451	178,229	225,941	202,219
合計		1,361,364	1,377,640	2,739,004	355,409	453,801	809,210	1,005,955	923,839

備考　「その他」欄 49 は、投票用紙を交付したが投票しなかつたと推定されるものである。

備考　「その他」欄 38 は、投票用紙を交付したが投票しなかつたと推定されるものである。

数 計	有効投票数	無効投票数 成規の用紙	無効投票数 成規の用紙不の	不受理票	その他	得票数	候補者氏名	当落選	党派別	新前元	公認
55,166	54,983	183	—	—	—	92,684	南條徳男	当	自	前	公
42,861	42,451	404	—	—	6						
24,285	24,086	199	—	—	—	89,209	岡田春夫	当	社	前	公
24,452	24,335	117	—	—	—						
33,530	33,197	322	5	—	6	85,414	渡邊惣藏	当	社	元	公
26,139	25,840	293	2	—	4						
20,322	20,053	264	1	—	4	81,606	篠田弘作	当	自	前	公
22,393	22,085	307	—	—	1						
13,389	13,316	72	—	—	1	75,064	山中日露史	当	社	前	公
13,010	12,933	77	—	—	—						
13,698	13,565	124	—	—	9	72,642	○小平忠	落	民社	前	公
116,836	115,805	1,023	2	1	5						
57,577	57,022	546	1	—	8	8,031	豊島俊男	落	共	新	公
45,439	44,979	452	—	3	5						
509,097	504,650	4,383	11	4	49	504,650	7人				
51,658	51,120	523	2	—	13	76,563	本名武	当	自	前	公
43,502	43,123	371	1	—	7	73,046	伊藤郷一	当	自	元	公
25,930	25,783	144	1	2	—	67,118	岡田利春	当	社	新	公
15,437	15,321	112	—	—	4	63,919	永井勝次郎	当	社	前	公
14,399	14,351	48	—	—	—	61,466	松田鐵藏	当	自	前	公
12,437	12,254	183	—	—	—	56,502	○松浦定義	落	社	前	公
100,520	99,797	720	—	1	2	12,761	日光福治	落	共	新	公
46,093	45,549	540	1	1	2	9,723	堀正	落	民社	新	公
16,736	16,608	128	—	—	—	3,567	藤本国夫	落	諸	新	公
101,448	100,759	678	1	—	10						
428,160	424,665	3,447	6	4	38	424,665	9人				
1,929,794	1,914,874	14,561	28	39	292	1,914,873.951	38人				

選挙区	市(区)郡町村	選挙当日の有権者数			候補者得票数	
		男	女	計	横路節雄	高田富與
第一区（五人）	札幌市	139,628	140,049	279,677	42,003	50,562
	小樽市	53,598	59,746	113,344	6,790	1,113
	江別市	9,869	10,147	20,016	3,631	2,062
	千歳市	20,024	11,402	31,426	3,281	2,935
	石狩支庁管内					
	手稲町	3,933	4,019	7,952	1,180	824
	豊平町	21,729	18,776	40,505	7,167	6,279
	広島村	1,899	1,906	3,805	572	778
	石狩町	2,312	2,401	4,713	484	868
	当別町	5,392	5,129	10,521	1,356	1,525
	新篠津村	1,255	1,194	2,449	467	591
	厚田村	1,582	1,582	3,164	321	224
	浜益村	2,177	2,174	4,351	953	170
	恵庭町	10,031	5,842	15,873	1,593	1,844
	計	50,310	43,023	93,333	14,093	13,103
	後志支庁管内					
	島牧村	1,367	1,308	2,675	216	22
	寿都町	2,655	2,804	5,459	531	82
	黒松内町	1,963	1,991	3,954	502	58
	蘭越町	3,301	3,576	6,877	890	91
	狩太町	2,141	2,357	4,498	750	135
	真狩村	1,271	1,351	2,622	502	65
	留寿都村	953	1,006	1,959	484	81
	喜茂別町	1,748	1,819	3,567	686	141
	京極村	1,860	1,963	3,823	437	243
	倶知安町	5,197	5,150	10,347	1,382	327
	共和村	3,539	3,830	7,369	878	104
	岩内町	6,256	7,164	13,420	1,744	468
	泊村	2,530	2,505	5,035	626	111
	神恵内村	949	927	1,876	373	68
	積丹町	2,131	2,175	4,306	568	58
	古平町	2,920	2,766	5,686	456	111
	大江村	2,045	2,154	4,199	525	80
	余市町	7,253	8,142	15,395	1,644	471

補者得票数							
椎熊三郎	島本虎三	壽原正一	正木清	箕輪登	渡辺国弘	西館仁	計
9,842	15,345	15,862	23,486	7,845	6,381	3,106	174,432
21,745	23,491	6,065	3,186	12,328	1,606	791	77,115
1,747	1,016	1,964	2,035	383	424	245	13,507
4,843	874	2,465	1,584	1,049	479	280	17,790
360	581	451	984	575	144	79	5,178
4,559	2,375	2,952	3,835	1,354	1,133	563	30,217
302	174	272	524	56	64	22	2,764
237	259	827	190	212	91	15	3,183
1,195	362	1,030	889	591	150	80	7,178
153	65	127	60	58	31	11	1,563
225	81	542	150	330	38	6	1,917
594	182	275	204	168	19	8	2,573
3,393	437	1,799	1,033	655	259	49	11,062
11,018	4,516	8,275	7,869	3,999	1,929	833	65,635
28	221	722	131	821	19	4	2,184
251	504	742	376	1,549	33	24	4,092
133	217	448	599	716	43	328	3,044
927	390	803	672	1,247	70	23	5,113
864	227	511	420	334	105	35	3,381
555	159	381	76	544	36	9	2,327
222	232	120	78	283	111	20	1,631
391	190	366	456	550	512	15	3,307
587	192	403	583	409	115	13	2,982
1,447	1,043	1,012	1,602	1,007	180	35	8,035
798	463	1,152	840	1,259	76	21	5,591
1,366	957	1,848	766	1,292	190	170	8,801
172	1,327	324	144	688	13	38	3,443
128	240	297	67	273	5	6	1,457
282	226	1,405	125	731	17	13	3,425
300	266	2,673	302	247	15	17	4,387
331	193	594	474	770	105	24	3,096
2,336	1,036	2,275	1,554	1,380	149	177	11,022

選及挙定区員	市(区)郡町村	選挙当日の有権者数			候	
		男	女	計	横路節雄	高田富與
第一区(五人)	赤井川村	780	746	1,526	146	30
	計	50,859	53,734	104,593	13,340	2,746
	合計	324,288	318,101	642,389	83,138	72,521

選及挙定区員	市(区)郡町村	選挙当日の有権者数			候	
		男	女	計	佐々木秀世	松浦周太郎
第二区(四人)	旭川市	51,601	52,639	104,240	23,157	9,653
	留萌市	9,822	10,227	20,049	2,928	3,599
	稚内市	13,656	13,652	27,308	4,091	4,063
	士別市	10,325	10,765	21,090	2,507	3,254
	名寄市	11,266	9,807	21,073	2,098	4,457
	上川支庁管内					
	東鷹栖村	2,206	2,213	4,419	1,018	606
	鷹栖村	2,769	2,820	5,589	1,401	511
	東旭川町	4,514	4,808	9,322	501	1,214
	神楽町	4,515	4,622	9,137	920	1,010
	東神楽町	1,925	1,951	3,876	56	87
	永山町	2,628	2,818	5,446	759	356
	当麻町	3,684	3,847	7,531	130	392
	比布村	2,161	2,316	4,477	422	730
	愛別村	2,672	2,744	5,416	623	438
	上川町	3,606	3,468	7,074	569	481
	東川町	2,733	2,910	5,643	580	837
	美瑛町	5,893	6,043	11,936	1,268	1,332
	上富良野町	5,966	4,278	10,244	1,414	1,777
	中富良野村	2,821	3,010	5,831	146	341
	富良野町	7,300	7,601	14,901	1,153	2,280
	山部村	1,844	1,945	3,789	148	372
	南富良野村	2,636	2,603	5,239	531	593
	占冠村	1,012	874	1,886	133	407
	和寒町	2,897	3,049	5,946	1,176	943
	剣淵村	2,299	2,383	4,682	360	478
	朝日村	1,787	1,765	3,552	493	560
	風連町	3,261	3,342	6,603	608	1,606
	下川町	4,170	4,129	8,299	2,081	1,125
	美深町	3,663	3,769	7,432	213	4,514

補者得票数							
椎熊三郎	島本虎三	壽原正一	正木清	箕輪登	渡辺国弘	西館仁	計
181	97	186	203	236	27	47	1,153
11,299	8,180	16,262	9,468	14,336	1,821	1,019	78,471
60,494	53,422	50,893	47,628	39,940	12,640	6,274	426,950

補者得票数						
芳賀貢	安井吉典	林唯義	林謙二	五十嵐久弥		計
9,917	15,898	4,389.040	14,276.955	1,298		78,588.995
2,518	2,678	2,457.858	1,041.141	187		15,408.969
4,381	3,039	1,408.283	1,056.716	446		18,484.999
3,651	2,122	2,603.233	941.766	285		15,363.999
3,242	2,452	3,084.269	519.730	228		16,080.999
350	615	666.416	436.583	16		3,707.999
407	1,097	508.432	676.567	88		4,688.999
709	1,897	802.562	2,329.437	55		7,507.999
1,332	1,948	1,151.201	840.798	98		7,299.999
9	2,905	200.626	169.373	15		3,441.999
642	1,284	653.531	626.468	74		4,394.999
536	466	4,279.155	483.844	51		6,337.999
679	626	398.428	531.571	139		3,525.999
557	406	1,634.167	645.832	62		4,365.999
1,255	1,077	1,305.176	242.823	69		4,998.999
344	1,496	536.191	909.808	25		4,727.999
1,107	1,780	2,551.963	1,311.036	222		9,571.999
700	957	1,504.786	934.213	76		7,362.999
532	424	2,935.036	401.963	74		4,853.999
2,124	1,699	1,717.663	860.336	236		10,069.999
357	1,273	497.302	556.697	46		3,249.999
1,377	592	611.204	133.795	42		3,879.999
431	216	103	23	24		1,337
1,122	302	630.035	618.964	63		4,854.999
2,207	108	541.616	133.383	68		3,895.999
873	369	241.078	106.921	41		2,683.999
744	477	920.323	462.676	72		4,889.999
1,496	1,314	353.808	276.192	99		6,745
741	622	146.993	148.006	139		6,523.999

選及挙定区員	市(区)郡町村	選挙当日の有権者数 男	女	計	候補者 佐々木秀世	松浦周太郎
	常盤村	1,053	1,069	2,122	94	443
	中川村	1,759	1,843	3,602	178	985
	計	81,774	82,220	163,994	16,975	24,418
	宗谷支庁管内					
	猿払村	2,168	2,045	4,213	379	834
第	浜頓別町	2,176	2,233	4,409	1,057	457
	中頓別町	1,877	1,910	3,787	491	585
	枝幸町	3,218	3,223	6,441	1 367	1,460
	歌登村	1,665	1,692	3,357	677	775
二	豊富村	2,433	2,391	4,824	1,001	785
	礼文町	2,340	2,305	4,645	1,030	1,015
	利尻町	2,436	2,426	4,862	823	1,360
	東利尻町	2,614	2,665	5,279	893	964
	計	20,927	20,890	41,817	7,718	8,235
区	留萌支庁管内					
	増毛町	4,050	4,236	8,286	1,745	1,143
	小平村	3,936	3,878	7,814	580	1,518
	苫前町	2,928	2,971	5,899	1,016	1,032
（四	羽幌町	7,792	7,500	15,292	6,521	1,776
	初山別村	1,359	1,394	2,753	498	460
	遠別町	2,119	2,191	4,310	741	760
	天塩町	2,419	2,423	4,842	882	853
	幌延町	1,750	1,745	3,495	295	612
人）	計	26,353	26,338	52,691	12,278	8,154
	合計	225,724	226,538	452,262	71,752	65,833

選及挙定区員	市(区)郡町村	選挙当日の有権者数 男	女	計	候補者 山内宏
	函館市	65,855	76,518	142,373	33,964
	檜山支庁管内				
第	江差町	4,033	4,473	8,506	1,982
	上ノ国村	4,152	4,001	8,153	1,928
	厚沢部村	2,690	2,670	5,360	1,044
三	乙部村	2,374	2,328	4,702	783
	熊石村	2,050	2,138	4,188	665
区（三	大成村	1,765	1,768	3,533	396

補者得票数 芳賀貢	安井吉典	林唯義	林謙二	五十嵐久弥	計
595	187	276.884	36.115	24	1,655.999
677	226	633.670	31.329	42	2,772.999
21,903	24, 363	25,801.246	13,927.730	1,960	129,347.976
1,069	426	391.535	51.464	44	3,194.999
1,063	352	219.333	62.666	45	3,255.999
1,014	397	340.738	51.261	40	2,918.999
1,013	477	161.679	76.320	116	4,670.999
780	155	109.751	36.248	25	2,557.999
1,061	378	270.446	103.553	86	3,684.999
484	121	920.134	129.865	38	3,737.999
440	154	835.553	49.446	12	3,673.999
499	201	686.170	242.829	29	3,514.999
7,423	2,661	3,935.339	803.652	435	31,210.991
1,030	878	517.478	520.521	56	5,889.999
1,265	616	646.502	745.497	72	5,442.999
778	356	572.378	513.621	82	4,349.999
1,318	922	1,506.928	358.071	87	12,488.999
516	164	313.306	65.693	59	2,075.999
794	260	417.942	324.057	88	3,384.999
855	334	375	110	161	3,570.
858	287	238.983	69.016	90	2,449.999
7,414	3,817	4,588.517	2,706.476	695	39 652.993
60,449	57,030	48,267.785	35,274.166	5,534	344,139.951

候補者得票数 田中正巳	川村善八郎	佐藤孝行	窪田長松	谷内盛治	計
23,078	12,108	12,644	7,045	2,598	91,437
1,016	1,353	896	285	75	5,607
963	980	808	164	33	4,876
1,688	462	610	139	28	3,971
900	674	701	75	16	3,149
1,218	642	336	90	15	2,966
901	585	625	20	14	2,541

選及挙定区員	市(区)郡町村	選挙当日の有権者数 男	女	計	山内宏
	奥尻村	2,101	1,960	4,061	644
	瀬棚町	1,401	1,430	2,831	427
	北檜山町	3,158	3,337	6,495	1,096
	今金町	3,542	3,637	7,179	1,316
	計	27,266	27,742	55,008	10,281
	渡島支庁管内				
第	松前町	5,606	5,453	11,059	994
	福島町	3,442	3,508	6,950	711
	知内村	2,467	2,542	5,009	553
	木古内町	3,466	3,642	7,108	1,688
三	上磯町	6,819	7,310	14,129	3,516
	大野町	2,827	3,040	5,867	861
	七飯町	4,721	5,176	9,897	1,841
	亀田村	4,848	5,201	10,049	2,844
	銭亀沢村	2,814	2,925	5,739	707
区	戸井村	2,094	2,092	4,186	275
	尻岸内村	2,432	2,351	4,783	370
	椴法華村	977	921	1,898	145
	南茅部町	3,534	3,587	7,121	526
(三	鹿部村	1,315	1,319	2,634	303
	砂原村	1,944	1,937	3,881	381
	森町	5,835	6,307	12,142	1,743
	八雲町	6,704	7,138	13,842	2,788
	長万部町	4,255	4,411	8,666	2,365
	計	66,100	68,860	134,960	22,611
	合計	159,221	173,120	332,341	66,856

選及挙定区員	市(区)郡町村	選挙当日の有権者数 男	女	計	候補者 南條徳男	岡田春夫
	室蘭市	38,247	38,478	76,725	18,870	1,425
	夕張市	28,301	28,485	56,786	3,429	28,169
	岩見沢市	16,815	17,462	34,277	4,014	5,469
第	苫小牧市	15,630	16,407	32,037	902	550
	美唄市	24,554	25,929	50,483	3,014	20,605
四	芦別市	18,576	18,945	37,521	3,210	2,116
	赤平市	15,189	15,607	30,796	1,768	1,898
区						
(五人)						

候補者得票数 田中正巳	川村善八郎	佐藤孝行	窪田長松	谷内盛治	計
1,048	842	374	48	22	2,978
305	708	518	33	27	2,018
528	349	2,732	128	33	4,866
1,317	286	1,611	118	58	4,706
9,884	6,881	9,211	1,100	321	37,678
2,566	2,402	672	184	43	6,861
1,757	1,124	653	155	29	4,429
1,147	691	446	104	20	2,961
1,097	774	394	312	47	4,312
1,855	1,340	1,420	698	135	8,964
1,103	796	418	571	48	3,797
1,444	1,241	759	369	175	5,829
1,217	940	640	502	154	6,297
330	1,601	525	224	47	3,434
248	1,553	162	55	12	2,305
320	2,161	665	55	13	3,584
472	499	191	41	2	1,350
690	2,481	338	352	17	4,404
202	848	272	61	2	1,688
192	1,702	114	44	15	2,448
562	4,556	637	407	82	7,987
1,567	3,174	828	482	199	9,038
1,129	757	629	425	361	5,666
17,898	28,640	9,763	5,041	1,401	85,354
50,860	47,629	31,618	13,186	4,320	214,469

補者得票数 渡邊惣藏	篠田弘作	山中日露史	小平忠	豊島俊男	計
550	1,018	28,203	3,776	1,141	54,983
2,173	4,703	723	2,419	835	42,451
4,100	3,298	440	6,520	245	24,086
362	8,591	9,764	3,824	342	24,335
1,221	3,654	306	3,742	655	33,197
13,331	3,945	319	2,558	361	25,840
12,133	2,034	240	1,472	508	20,053

選及挙定区員	市(区)郡町村	選挙当日の有権者数			候補者	
		男	女	計	南條徳男	岡田春夫
	三笠市	15,260	16,002	31,262	1,760	10,077
	滝川市	9,658	9,025	18,683	3,331	842
	砂川市	8,483	8,831	17,314	2,174	582
	歌志内市	10,739	10,703	21,442	967	1,531
	空知支庁管内					
	北村	2,029	2,036	4,065	730	379
	栗沢町	6,839	7,203	14,042	1,324	4,532
	幌向村	2,040	2,133	4,173	616	262
	奈井江町	5,213	5,218	10,431	795	562
第	上砂川町	7,702	8,227	15,929	1,067	1,006
	江部乙町	2,564	2,754	5,318	1,053	156
	音江村	1,994	2,132	4,126	710	71
	由仁町	3,517	3,719	7,236	1,490	763
	長沼町	4,715	4,922	9,637	1,378	919
	栗山町	6,051	6,374	12,425	1,572	1,141
四	月形町	2,375	2,452	4,827	645	959
	浦臼町	1,726	1,825	3,551	679	503
	新十津川町	4,011	4,217	8,228	1,112	253
	深川町	3,961	4,391	8,352	1,205	360
	妹背牛町	2,355	2,549	4,904	1,482	102
	秩父別町	1,703	1,899	3,602	461	64
	一巳村	2,339	2,483	4,822	1,027	162
区	納内村	1,317	1,404	2,721	605	45
	多度志村	1,586	1,716	3,302	816	51
	雨竜村	1,781	1,812	3,593	637	44
	北竜村	1,610	1,720	3,330	412	59
(五	沼田町	4,959	5,243	10,202	646	422
人)	幌加内町	2,898	2,890	5,788	782	119
	計	75,285	79,319	154,604	21,244	12,934
	胆振支庁管内					
	豊浦町	2,667	2,769	5,436	1,233	49
	虻田町	2,807	3,338	6,145	1,080	97
	洞爺村	963	1,034	1,997	786	27
	大滝村	1,020	996	2,016	337	46
	壮瞥村	2,001	2,059	4,060	766	112
	伊達町	7,368	7,920	15,288	3,347	393

補者得票数					
渡邊惣蔵	篠田弘作	山中日露史	小平忠	豊島俊男	計
5,767	2,141	292	1,560	488	22,085
4,251	3,062	230	1,513	87	13,316
7,456	1,340	99	1,124	158	12,933
8,556	1,598	113	519	281	13,565
52	676	52	1,533	14	3,436
342	1,222	241	3,078	97	10,836
48	560	205	1,677	22	3,390
3,525	752	84	1,484	138	7,340
7,571	1,107	99	586	216	11,652
821	751	28	1,058	18	3,885
419	982	33	1,116	15	3,346
73	1,575	526	987	76	5,490
141	1,659	328	2,658	19	7,102
182	1,522	1,204	3,710	42	9,373
90	909	52	720	35	3,410
74	798	26	674	18	2,772
1,144	1,735	81	1,664	33	6,022
1,715	1,000	118	954	81	5,433
605	962	44	506	16	3,717
389	1,010	14	780	35	2,753
854	497	46	935	19	3,540
357	263	9	743	8	2,030
367	690	13	684	12	2,633
544	1,301	12	587	11	3,136
421	934	29	971	5	2,831
3,322	1,389	65	1,452	34	7,330
796	877	40	1,707	27	4,348
23,852	23,171	3,349	30,264	991	115,805
34	951	845	539	17	3,668
67	1,089	1,242	421	34	4,030
16	491	179	143	20	1,662
15	467	485	190	8	1,548
49	795	1,224	310	30	3,286
153	2,748	2,829	1,033	52	10,555

選及挙定区員	市(区)郡町村	選挙当日の有権者数			候	
		男	女	計	南條徳男	岡田春夫
第四区(五人)	幌別町	7,536	7,479	15,015	3,079	298
	白老町	3,445	3,160	6,605	1,484	119
	早来町	2,043	1,989	4,032	815	123
	追分町	1,897	1,979	3,876	331	143
	厚真町	2,590	2,761	5,351	1,265	118
	鵡川町	2,582	2,644	5,226	1,256	87
	穂別村	2,627	2,448	5,075	1,084	234
	計	39,546	40,576	80,122	16,863	1,846
	日高支庁管内					
	日高村	1,981	1,295	3,276	764	118
	平取町	3,469	3,509	6,978	944	123
	門別町	4,612	4,718	9,330	1,470	137
	新冠村	3,005	2,673	5,678	918	90
	静内町	5,370	5,432	10,802	2,414	203
	三石町	2,817	2,961	5,778	1,055	94
	浦河町	5,642	5,744	11,386	2,011	256
	様似町	2,641	2,611	5,252	815	85
	幌泉町	2,592	2,499	5,091	749	59
	計	32,129	31,442	63,571	11,138	1,165
	合計	348,412	357,211	705,623	92,684	89,209

選及挙定区員	市(区)郡町村	選挙当日の有権者数			候	
		男	女	計	本名武	伊藤郷一
第五区(五人)	釧路市	37,982	38,261	76,243	1,299	18,395
	帯広市	30,724	28,406	59,130	22,113	2,190
	北見市	18,343	19,233	37,576	2,457	1,616
	網走市	11,987	12,548	24,535	471	2,881
	紋別市	10,568	10,829	21,397	157	224
	根室市	10,565	10,938	21,503	2,096	2,935
	十勝支庁管内					
	音更町	6,426	6,824	13,250	4,551	297
	士幌村	2,525	2,577	5,102	1,616	180
	上士幌町	2,816	2,652	5,468	1,264	344
	鹿追町	3,120	2,722	5,842	2,244	384
	新得町	3,616	3,578	7,194	2,428	359
	清水町	4,147	4,426	8,573	2,635	958

補者得票数					
渡邊惣藏	篠田弘作	山中日露史	小平忠	豊島俊男	計
181	1,037	5,568	561	179	10,903
91	1,112	911	374	35	4,126
73	864	615	415	87	2,992
65	248	1,561	488	101	2,937
82	974	714	1,047	12	4,210
60	578	652	837	141	3,611
71	670	878	525	32	3,494
957	12,022	17,703	6,883	748	57,022
36	302	704	258	61	2,243
54	955	1,594	921	30	4,621
74	1,680	1,590	1,171	210	6,332
76	892	889	578	51	3,494
132	1,604	2,442	642	125	7,560
41	1,012	1,082	756	23	4,063
187	1,929	2,783	1,105	565	8,836
66	1,475	1,201	451	104	4,197
39	1,180	998	586	22	3,633
705	11,029	13,283	6,468	1,191	44,979
85,414	81,606	75,064	72,642	8,031	504,650

補者得票数							
岡田利春	永井勝次郎	松田鐵藏	松浦定義	日光福治	堀正	藤本国夫	計
26,259	861	1,017	1,133	1,065	879	212	51,120
2,535	462	480	13,021	698	785	839	43,123
468	11,118	6,607	480	2,374	597	66	25,783
549	4,826	3,922	720	907	960	85	15,321
458	5,557	6,998	176	511	224	46	14,351
4,014	305	1,914	290	242	402	56	12,254
377	81	63	2,900	145	1,246	182	9,842
131	28	21	1,837	81	51	54	3,999
507	33	19	1,579	36	57	48	3,887
223	30	70	1,599	131	102	27	4,810
973	73	59	1,593	83	83	59	5,710
407	79	33	2,435	62	97	107	6,813

選挙区	市(区)郡町村	選挙当日の有権者数			候補者得票数	
		男	女	計	本名武	伊藤郷一
第五区（五人）	芽室町	4,502	4,719	9,221	3,552	196
	中札内村	1,289	1,335	2,624	730	51
	更別村	1,553	1,477	3,030	795	699
	忠類村	942	939	1,881	689	40
	大樹町	3,042	3,003	6,045	1,613	372
	広尾町	3,038	3,200	6,238	1,959	219
	幕別町	4,380	4,621	9,001	2,316	439
	池田町	4,315	4,514	8,829	1,923	822
	豊頃村	2,625	2,699	5,324	1,817	317
	本別町	4,460	4,565	9,025	1,501	1,494
	足寄町	5,481	5,027	10,508	2,217	1,031
	陸別町	2,419	2,365	4,784	1,215	348
	浦幌町	3,558	3,629	7,187	3,140	418
	計	64,254	64,872	129,126	38,205	8,968
	釧路支庁管内					
	釧路村	2,079	1,622	3,701	211	1,544
	厚岸町	4,994	5,014	10,008	282	2,626
	浜中村	3,096	2,957	6,053	275	1,808
	標茶町	4,329	4,181	8,510	261	2,889
	弟子屈町	3,398	3,367	6,765	257	2,025
	阿寒町	5,482	5,365	10,847	227	2,068
	鶴居村	1,214	1,089	2,303	57	779
	白糠町	5,515	5,249	10,764	127	3,240
	音別町	2,597	2,585	5,182	120	1,719
	計	32,704	31,429	64,133	1,817	18,698
	根室支庁管内					
	別海村	5,811	5,324	11,135	962	2,513
	中標津町	3,916	3,840	7,756	524	2,093
	標津町	2,173	1,997	4,170	322	964
	羅臼村	1,718	1,740	3,458	154	852
	計	13,618	12,901	26,519	1,962	6,422
	網走支庁管内					
	東藻琴村	1,474	1,482	2,956	95	284
	女満別町	2,569	2,729	5,298	442	652
	美幌町	7,935	6,840	14,775	2,424	2,214
	津別町	3,945	4,014	7,959	387	791

補者得票数							
岡田利春	永井勝次郎	松田鐵藏	松浦定義	日光福治	堀正	藤本国夫	計
183	44	38	2,932	189	108	85	7,327
49	20	12	1,391	13	24	15	2,305
53	30	15	961	25	43	29	2,650
50	15	51	487	11	17	10	1,370
198	45	117	2,114	47	47	31	4,584
319	29	800	1,299	66	40	30	4,765
386	55	39	3,576	218	89	78	7,196
1,122	107	51	2,215	96	87	135	6,558
286	33	37	1,457	66	39	45	4,097
403	115	1,038	2,223	75	31	95	6,975
696	166	795	2,003	185	114	159	7,366
852	88	289	653	36	48	125	3,654
681	55	74	1,340	46	72	63	5,889
7,896	1,126	3,621	34,594	1,611	2,399	1,377	99,797
881	45	144	60	57	43	11	2,996
2,148	98	651	110	113	102	68	6,198
933	78	399	167	153	62	46	3,921
2,134	123	164	202	91	107	19	5,990
1,631	147	234	194	96	95	42	4,721
4,602	103	193	181	186	332	33	7,925
446	30	184	133	114	16	8	1,767
3,577	94	35	253	243	158	33	7,760
2,170	32	15	49	84	60	22	4,271
18,522	750	2,019	1,349	1,137	975	282	45,549
1,516	255	867	274	154	171	33	6,745
1,474	162	291	254	70	113	45	5,026
794	49	451	45	23	43	12	2,703
395	78	533	51	28	37	6	2,134
4,179	544	2,142	624	275	364	96	16,608
43	618	813	75	83	50	21	2,082
51	1,093	925	156	97	77	28	3,521
378	3,139	728	520	387	274	51	10,115
88	2,733	607	151	338	145	50	5,290

選挙区	市(区)郡町村	選挙当日の有権者数			候補者得票数	
		男	女	計	本名 武	伊藤郷一
第五区(五人)	斜里町	4,705	4,796	9,501	152	547
	清里町	2,758	2,802	5,560	98	798
	小清水町	2,985	2,986	5,971	118	628
	端野村	2,100	2,213	4,313	191	243
	訓子府町	2,850	2,915	5,765	350	265
	置戸町	3,273	3,301	6,574	347	105
	留辺蘂町	5,367	5,572	10,939	214	921
	佐呂間町	4,005	4,076	8,081	174	284
	常呂町	2,538	2,528	5,066	81	474
	生田原町	1,892	1,977	3,869	27	73
	遠軽町	5,306	5,182	10,488	199	856
	丸瀬布町	1,991	2,045	4,036	42	188
	白滝村	1,248	1,178	2,426	27	99
	上湧別町	2,819	3,008	5,827	99	289
	湧別町	3,296	3,506	6,802	68	256
	滝上町	3,677	3,702	7,379	200	355
	興部町	2,368	2,463	4,831	149	248
	西興部村	1,122	1,158	2,280	40	41
	雄武町	2,751	2,780	4,531	62	106
	計	72,974	73,253	146,227	5,986	10,717
合計		303,719	302,670	606,389	76,563	73,046

補者得票数							
岡田利夫	永井勝次郎	松田鐵藏	松浦定義	日光福治	堀 正	藤本国夫	計
282	2,536	2,025	369	367	116	27	6,421
122	1,415	1,033	196	125	102	21	3,910
104	1,532	1,198	104	155	94	45	3,978
54	814	2,150	186	142	71	15	3,866
169	1,254	1,337	163	157	74	36	3,805
73	2,360	1,475	339	207	68	22	4,996
181	3,003	1,873	326	315	101	20	6,954
83	2,103	1,873	301	321	130	23	5,295
55	964	1,177	245	208	81	23	3,308
32	1,066	1,472	62	131	71	9	2,943
130	2,855	2,221	255	218	198	12	6,944
26	1,894	720	22	152	37	6	3,087
17	980	749	45	30	32	9	1,988
56	1,294	2,057	67	105	119	18	4,104
69	1,345	2,223	192	125	109	21	4,408
77	2,016	1,946	114	116	61	14	4,899
70	1,263	1,461	141	93	57	24	3,506
22	617	902	40	16	9	3	1,690
56	1,476	1,781	46	53	62	10	3,652
2,238	38,370	32,746	4,115	3,941	2,138	508	100,759
67,118	63,919	61,466	56,502	12,761	9,723	3,567	424,665

青　森　県

選挙区	選及定員	市（区）郡	選挙当日の有権者数 男	選挙当日の有権者数 女	選挙当日の有権者数 計	乗権者数 男	乗権者数 女	乗権者数 計	投票者 男	投票者 女
第一区	（四人）	青森市	52,433	58,216	110,649	13,276	19,578	32,854	39,157	38,638
		八戸市	46,418	47,081	93,499	14,386	17,112	31,498	32,032	29,969
		十和田市	12,103	13,129	25,232	4,716	6,957	11,673	7,387	6,172
		三沢市	9,332	10,307	19,639	3,651	5,178	8,829	5,681	5,129
		むつ市	11,589	11,715	23,304	4,467	5,039	9,506	7,122	6,676
		東津軽郡	15,719	17,249	32,968	4,682	5,500	10,182	11,037	11,749
		上北郡	33,751	35,624	69,375	10,275	12,227	22,502	23,476	23,397
		下北郡	15,309	15,960	31,269	4,545	5,725	10,270	10,764	10,235
		三戸郡	29,670	32,576	62,246	8,545	12,064	20,609	21,125	20,512
		計	226,324	241,857	468,181	68,543	89,380	157,923	157,781	152,477
		備考「その他」欄35は、投票用紙を交付したが投票しなかつたと推定されるものである。								
第二区	（三人）	弘前市	41,211	46,834	88,045	9,517	13,734	23,251	31,694	33,100
		黒石市	11,064	12,341	23,405	2,057	2,638	4,695	9,007	9,703
		五所川原市	13,022	14,259	27,281	2,590	4,074	6,664	10,432	10,185
		西津軽郡	25,920	28,090	54,010	4,977	6,586	11,563	20,943	21,504
		中津軽郡	7,024	7,338	14,362	1,467	1,768	3,235	5,557	5,570
		南津軽郡	31,832	34,648	66,480	5,647	7,588	13,235	26,185	27,060
		北津軽郡	22,679	24,173	46,852	3,792	5,286	9,078	18,887	18,887
		計	152,752	167,683	320,433	30,047	41,674	71,721	122,705	126,009
		備考「その他」欄62は、投票用紙を交付したが投票しなかつたと推定されるものである。								
合計			379,076	409,540	788,616	98,590	131,054	229,644	280,486	278,486

投票数 計	有効投票数	無効投票数 成規の用紙	無効投票数 成規の不用紙	不受理票	その他	得票数	候補者氏名	当落選	党派別	新前元	公認
77,795	77,063	722	2	—	8	53,629	淡谷悠藏	当	社	元	公
62,001	61,258	714	8	5	16	52,880	三浦一雄	当	自	前	公
13,559	13,401	158	—	—	—	50,686	津島文治	当	自	前	公
10,810	10,700	108	—	—	2	50,578	森田重次郎	当	自	元	公
13,798	13,583	214	—	—	1	49,225	○夏堀源三郎	落	自	前	公
22,786	22,533	247	2	2	2	41,810	○米内山義一郎	落	社	新	公
46,873	46,316	548	4	2	3	4,084	山口森藏	落	民社	新	公
20,999	20,772	226	1	—	—	3,839	大沢久明	落	共	元	公
41,637	41,105	528	1	—	3						
310,258	306,731	3,465	18	9	35	306,731	8人				
64,794	64,167	604	—	1	22	53,909	田澤吉郎	当	自	新	
18,710	18,536	172	1	—	1	49,319	三和精一	当	自	前	公
20,617	20,485	126	—	—	6	48,391	竹内俊吉	当	自	前	公
42,447	42,054	382	2	1	8	45,320	○楠美省吾	落	自	元	公
11,127	11,017	103	—	—	7	40,110	○島口重次郎	落	社	前	公
53,245	52,604	627	6	—	8	6,495	外崎千代吉	落	民社	元	公
37,774	37,386	376	2	—	10	2,705	岸谷俊雄	落	共	新	公
248,714	246,249	2,390	11	2	62	246,249	7人				
558,972	552,980	5,855	29	11	97	552,980	15人				

選及挙定区員	市(区)郡町村	選挙当日の有権者数			候補者得票数	
		男	女	計	淡谷悠蔵	三浦一雄
第一区(四人)	青森市	52,433	58,216	110,649	27,238	5,628
	八戸市	46,418	47,081	93,499	5,169	9,600
	十和田市	12,103	13,129	25,232	744	3,756
	三沢市	9,332	10,307	19,639	477	1,781
	むつ市	11,589	11,715	23,304	3,207	2,319
	東津軽郡					
	平内町	4,841	5,281	10,122	1,849	1,105
	蟹田町	1,903	2,074	3,977	685	824
	今別町	2,164	2,316	4,480	1,056	473
	蓬田村	1,631	1,687	3,318	689	171
	平舘村	1,534	1,599	3,133	310	366
	三厩村	1,470	1,463	2,933	611	545
	野内村	2,176	2,829	5,005	1,164	313
	計	15,719	17,249	32,968	6,364	3,797
	上北郡					
	野辺地町	4,915	5,368	10,283	1,090	782
	七戸町	3,560	4,047	7,607	156	752
	百石町	2,536	2,710	5,246	75	311
	十和田町	2,627	2,782	5,409	192	716
	六戸町	2,799	2,947	5,746	196	706
	横浜町	2,009	2,112	4,121	494	687
	上北町	2,894	3,149	6,043	25	51
	天間林村	3,710	3,795	7,505	130	368
	甲地村	3,363	3,440	6,803	109	154
	下田村	1,954	2,042	3,996	77	197
	六ヶ所村	3,384	3,232	6,616	121	502
	計	33,751	35,624	69,375	2,665	5,226
	下北郡					
	川内町	2,639	2,886	5,525	1,059	986
	大畑町	3,454	3,799	7,253	1,380	829
	大間町	2,082	2,085	4,167	533	370
	東通村	3,193	3,188	6,381	787	1,172
	風間浦村	1,280	1,305	2,585	390	234
	佐井村	1,441	1,482	2,923	684	549
	脇野沢村	1,220	1,215	2,435	382	497
	計	15,609	15,960	31,269	5,215	4,637

補者得票数						
津島文治	森田重次郎	夏堀源三郎	米内山義一郎	山口森蔵	大沢久明	計
28,356	8,824	2,179	2,098	1,388	1,352	77,063
2,584	3,148	26,893	12,240	954	670	61,258
1,234	3,216	697	3,437	162	155	13,401
603	2,959	942	3,716	122	100	10,700
3,941	2,336	779	647	251	103	13,583
2,251	906	517	134	70	35	6,867
901	305	16	13	10	19	2,773
927	442	53	15	37	17	2,820
731	277	153	10	44	30	2,105
708	641	170	12	25	6	2,238
417	359	66	9	23	12	2,042
1,135	326	625	59	29	37	3,688
6,870	3,256	1,600	252	238	156	22,533
315	3,203	422	744	45	81	6,682
77	2,359	33	2,050	23	16	5,466
42	1,628	898	369	12	9	3,344
417	692	100	1,017	69	151	3,354
116	1,544	286	929	28	19	3,824
167	1,026	182	263	34	61	2,914
35	1,784	71	2,569	7	8	4,550
121	2,114	25	2,495	22	12	5,287
50	2,712	66	1,499	9	15	4,611
38	1,295	81	573	15	3	2,279
105	1,962	231	1,047	18	19	4,005
1,483	20,319	2,395	13,555	279	394	46,316
751	403	242	98	60	319	3,918
652	656	808	179	56	43	4,603
340	768	195	73	56	18	2,353
878	759	459	148	51	30	4,284
183	491	290	79	20	17	1,704
302	276	96	58	25	109	2,099
590	240	52	16	19	15	1,811
3,696	3,593	2,142	651	287	551	20,772

選及挙定区員	市(区)郡町村	選挙当日の有権者数			候	
		男	女	計	淡谷悠蔵	三浦一雄
	三戸郡					
	三戸町	4,835	5,549	10,384	482	2,155
	五戸町	5,865	6,534	12,399	414	4,940
第	田子町	3,187	3,371	6,558	305	1,500
	名川町	3,632	3,981	7,613	196	2,168
一	南部町	2,153	2,445	4,598	250	1,032
	階上村	2,746	2,874	5,620	297	889
区	福地村	1,645	1,806	3,451	125	257
	南郷村	2,569	2,787	5,356	164	1,023
(四	倉石村	1,250	1,364	2,614	136	928
	新郷村	1,788	1,865	3,653	181	1,244
人)	計	29,670	32,576	62,246	2,550	16,136
	合計	226,324	241,857	468,181	53,629	52,880

選及挙定区員	市(区)郡町村	選挙当日の有権者数			候	
		男	女	計	田澤吉郎	三和精一
	弘前市	41,211	46,834	88,045	14,588	5,347
	黒石市	11,064	12,341	23,405	7,191	1,375
	五所川原市	13,022	14,259	27,281	658	8,903
	西津軽郡					
	鰺ヶ沢町	5,904	6,514	12,418	2,097	3,432
第	木造町	7,387	8,078	15,465	268	2,693
	深浦町	4,035	4,271	8,306	359	2,051
二	森田村	1,760	1,853	3,613	159	671
	岩崎村	1,436	1,661	3,097	270	471
区	柏村	1,474	1,587	3,061	261	655
	稲垣村	1,977	2,101	4,078	82	995
	車力村	1,947	2,025	3,972	87	1,314
(三	計	25,920	28,090	54,010	3,583	12,282
	中津軽郡					
	岩木村	4,004	4,282	8,286	1,553	775
人)	相馬村	1,621	1,705	3,326	633	96
	西目屋村	1,399	1,351	2,750	246	130
	計	7,024	7,338	14,362	2,432	1,001
	南津軽郡					
	藤崎町	3,533	3,938	7,471	2,410	831

補者得票数						
津島文治	森田重次郎	夏堀源三郎	米内山義一郎	山口森蔵	大沢久明	計
393	558	1,469	881	72	40	6,050
150	372	1,057	1,197	60	87	8,277
282	484	754	631	52	40	4,048
62	222	1,892	389	48	22	4,999
114	630	424	406	29	13	2,898
84	201	1,844	498	33	16	3,862
64	53	1,428	456	6	17	2,406
178	154	1,814	298	56	29	3,716
140	112	422	251	16	8	2,013
452	141	494	207	31	86	2,836
1,919	2,927	11,598	5,214	403	358	41,105
50,686	50,578	49,225	41,810	4,084	3,839	306,731

補者得票数					
竹内俊吉	楠美省吾	島口重次郎	外崎千代吉	岸谷俊雄	計
8,041	18,904	15,602	969	716	64,167
3,928	2,001	3,355	193	493	18,536
2,682	3,458	1,993	2,659	132	20,485
1,829	514	1,160	279	67	9,378
6,378	985	1,374	322	100	12,120
2,011	444	876	215	35	5,991
1,117	316	334	119	22	2,738
1,183	78	376	27	7	2,412
1,093	263	200	95	7	2,574
1,572	422	337	57	18	3,483
1,339	93	476	33	16	3,358
16,522	3,115	5,133	1,147	272	42,054
1,114	1,995	847	70	44	6,398
860	458	496	83	22	2,648
545	679	356	8	7	1,971
2,519	3,132	1,699	161	73	11,017
871	574	1,270	64	68	6,088

選及挙定区員	市(区)郡町村	選挙当日の有権者数			候補者得票数	
		男	女	計	田澤吉郎	三和精一
第二区(三人)	大鰐町	4,846	5,560	10,406	2,295	2,032
	尾上町	3,261	3,532	6,793	1,903	282
	浪岡町	6,411	6,921	13,332	3,032	1,017
	平賀町	7,223	7,732	14,955	4,103	1,605
	常盤村	1,903	1,977	3,880	1,244	271
	田舎館村	3,168	3,365	6,533	4,679	68
	碇ヶ関村	1,487	1,623	3,110	555	708
	計	31,832	34,648	66,480	20,221	6,814
	北津軽部					
	板柳町	5,541	6,127	11,668	1,707	2,182
	金木町	4,401	4,643	9,044	1,161	2,251
	中里町	4,403	4,504	8,907	844	3,154
	鶴田町	5,269	5,743	11,012	1,213	3,523
	市浦村	1,469	1,556	3,025	100	1,495
	小泊村	1,596	1,600	3,196	211	992
	計	22,679	24,173	46,852	5,236	13,597
	合計	152,752	167,683	320,435	53,909	49,319

補者得票数					
竹内俊吉	楠美省吾	島口重次郎	外崎千代吉	岸谷俊雄	計
1,125	1,312	1,230	73	40	8,107
1,483	929	834	52	183	5,666
1,473	2,560	1,466	189	210	9,947
2,102	1,562	1,738	186	142	11,438
661	513	567	22	44	3,322
133	207	522	17	25	5,651
300	229	546	21	26	2,385
8,148	7,886	8,173	624	738	52,604
1,311	3,052	944	174	45	9,415
1,541	1,381	1,019	90	71	7,514
1,188	892	1,063	182	54	7,377
1,690	1,302	663	121	56	8,568
425	79	294	21	4	2,418
396	118	172	154	51	2,094
6,551	6,824	4,155	742	281	37,386
48,391	45,320	40,110	6,495	2,705	246,249

岩手県

選挙区	市（区）郡	選挙当日の有権者数 男	女	計	棄権者数 男	女	計	投票者 男	女
第一区（四人）	盛岡市	43,134	49,089	92,223	11,184	16,139	27,323	31,950	32,950
	釜石市	23,353	24,906	48,259	4,942	6,757	11,699	18,411	18,149
	宮古市	15,310	16,949	32,259	4,032	4,663	8,695	11,278	12,286
	久慈市	10,494	11,509	22,003	3,758	3,736	7,494	6,736	7,773
	遠野市	10,247	11,181	21,428	2,215	3,396	5,611	8,032	7,785
	岩手郡	34,849	34,549	69,398	9,519	12,800	22,319	25,330	21,749
	紫波郡	15,911	18,025	33,936	3,037	4,641	7,678	12,874	13,384
	上閉伊郡	8,224	8,768	16,992	1,857	2,254	4,111	6,367	6,514
	下閉伊郡	24,138	24,754	48,892	5,842	7,554	13,396	18,296	17,200
	九戸郡	17,394	18,281	35,675	5,182	5,170	10,352	12,212	13,111
	二戸郡	22,105	23,868	45,973	5,933	8,494	14,427	16,172	15,374
	計	225,159	241,879	467,038	57,501	75,604	133,105	167,658	166,275
	備考「その他」欄 28 は、投票用紙を交付したが投票しなかつたと推定されるものである。								
第二区（四人）	一ノ関市	14,962	17,211	32,173	2,334	4,137	6,471	12,628	13,074
	大船渡市	9,635	10,870	20,505	1,991	2,412	4,403	7,644	8,458
	水沢市	12,088	14,078	26,166	1,520	2,185	3,705	10,568	11,893
	花巻市	17,315	20,349	37,664	3,646	5,576	9,222	13,669	14,773
	北上市	11,596	13,637	25,233	2,553	3,617	6,170	9,043	10,020
	陸前高田市	9,419	10,536	19,955	3,252	2,657	5,909	6,167	7,879
	江刺市	13,410	14,947	28,357	2,145	3,273	5,418	11,265	11,674
	稗貫郡	8,128	9,097	17,225	2,191	2,710	4,901	5,937	6,387
	和賀郡	17,341	18,646	35,987	3,717	4,419	8,136	13,624	14,227
	胆沢郡	17,366	18,875	36,241	2,896	3,806	6,702	14,470	15,069
	西磐井郡	8,809	10,116	18,925	1,534	2,415	3,949	7,275	7,701
	東磐井郡	25,099	28,194	53,293	4,526	6,955	11,481	20,573	21,239
	気仙郡	6,742	7,422	14,164	1,424	1,713	3,137	5,318	5,709
	計	171,910	193,978	365,888	33,729	45,875	79,604	138,181	148,103
	備考「その他」欄 36 は、投票用紙を交付したが投票しなかつたと推定されるものである。								
合計		397,069	435,857	832,926	91,230	121,479	212,709	305,839	314,378

投票者数 計	有効投票数	無効投票数 成規の用紙	無効投票数 成規の不用紙	不受理票	その他	得票数	候補者氏名	当落選	党派別	新前元	公認
64,900	63,941	945	1	1	12	79,284	山中吾郎	当	社	前	公
36,560	35,815	740	—	—	5	63,230	鈴木善幸	当	自	前	公
23,564	23,298	266	—	—	—	59,056	野原正勝	当	自	前	公
14,509	14,265	240	4	—	—	48,542	山本猛夫	当	自	前	公
15,817	15,455	360	—	—	2	44,358	○岩動道行	落	自	新	公
47,079	46,299	780	—	—	—	27,721	○石川克二郎	落	民社	新	公
26,258	25,867	388	3	—	—	6,253	藤原隆三	落	共	新	公
12,881	12,682	191	2	—	6						
35,496	34,969	526	—	—	1						
25,323	24,834	485	2	1	1						
31,546	31,019	526	—	—	1						
333,933	328,444	5,447	12	2	28	328,444	7人				
25,702	25,147	549	—	—	6	63,848	小澤佐重喜	当	自	前	公
16,102	15,785	317	—	—	—	55,676	志賀健次郎	当	自	前	公
22,461	22,200	244	—	—	17	49,009	北山愛郎	当	社	前	公
28,442	28,009	433	—	—	—	48,318	椎名悦三郎	当	自	前	公
19,063	18,763	299	—	1	—	46,426	○千葉七郎	落	社	新	公
14,046	13,777	266	3	—	—	13,329	菅野敬一	落	民社	新	公
22,939	22,450	488	1	—	—	4,587	佐久間博	落	共	新	公
12,324	12,075	249	—	—	—		（小田島萬吉）辞退				
27,851	27,308	537	4	1	1						
29,539	29,003	536	—	—	—						
14,976	14,679	297	—	—	—						
41,812	41,140	660	—	—	12						
11,027	10,857	170	—	—	—						
286,284	281,193	5,045	8	2	36	281,193	7人（1人辞退）				
620,217	609,637	10,492	20	4	64	609,637	14人（1人辞退）				

選及挙定区員	市(区)郡町村	選挙当日の有権者数			候補者得票数	
		男	女	計	山中吾郎	鈴木善幸
第一区(四人)	盛岡市	43,134	49,089	92,223	20,310	3,175
	釜石市	23,353	24,906	48,259	14,307	9,137
	宮古市	15,310	16,949	32,259	4,085	12,679
	久慈市	10,494	11,509	22,003	3,214	3,334
	遠野市	10,247	11,181	21,428	3,528	2,785
	岩手郡					
	岩手町	5,772	6,118	11,890	1,325	241
	雫石町	5,860	5,950	11,810	1,168	271
	葛巻町	4,053	4,298	8,351	807	525
	玉山村	4,018	4,208	8,226	1,086	435
	滝沢村	3,858	2,713	6,571	659	522
	西根村	5,200	5,578	10,778	1,212	389
	松尾村	6,088	5,684	11,772	5,282	189
	計	34,849	34,549	69,398	11,539	2,572
	紫波郡					
	紫波町	8,375	9,537	17,912	2,121	197
	都南村	3,792	4,111	7,903	913	252
	矢巾村	3,744	4,377	8,121	877	97
	計	15,911	18,025	33,936	3,911	546
	上閉伊郡					
	大槌町	5,626	5,904	11,530	1,488	3,973
	宮守村	2,598	2,864	5,462	892	782
	計	8,224	8,768	16,992	2,380	4,755
	下閉伊郡					
	山田町	6,827	7,229	14,056	1,156	8,192
	岩泉町	7,383	7,546	14,929	2,462	1,787
	田老町	2,249	2,248	4,497	972	2,487
	田野畑村	1,750	1,778	3,528	227	1,029
	普代村	1,189	1,260	2,449	209	812
	新里村	2,045	2,084	4,129	470	550
	川井村	2,695	2,609	5,304	804	622
	計	24,138	24,754	48,892	6,300	15,479
	九戸郡					
	軽米町	4,662	4,822	9,484	973	245
	種市町	4,361	4,753	9,114	638	3,440
	野田村	1,664	1,729	3,393	419	809

候補者得票数					
野原正勝	山本猛夫	岩動道行	石川克二郎	藤原隆三	計
7,458	8,499	12,835	10,186	1,478	63,941
2,397	3,267	2,806	2,287	1,614	35,815
1,313	1,237	1,876	1,747	361	23,298
3,162	1,924	1,455	1,023	153	14,265
3,445	2,892	1,781	692	332	15,455
1,955	1,924	858	605	56	6,964
2,816	2,239	1,527	585	64	8,670
1,894	992	482	561	125	5,389
1,195	1,214	568	550	35	5,083
1,291	1,055	678	267	41	4,513
2,896	1,297	909	348	72	7,123
1,249	558	375	615	289	8,557
13,296	9,282	5,397	3,531	682	46,299
2,383	1,213	6,627	1,028	166	13,735
1,430	848	1,740	432	71	5,686
2,951	540	1,627	294	60	6,446
6,764	2,601	9,994	1,754	297	25,867
934	1,064	740	249	96	8,544
854	1,034	347	172	57	4,138
1,788	2,098	1,087	421	153	12,682
818	347	272	271	170	11,226
3,014	505	850	730	254	9,602
171	55	108	114	27	3,934
529	140	131	161	58	2,275
245	165	71	88	16	1,606
1,066	391	111	427	11	3,026
815	602	249	191	17	3,300
6,658	2,205	1,792	1,982	553	34,969
1,656	1,777	751	876	55	6,333
1,059	751	374	235	30	6,527
402	117	435	118	28	2,328

選及挙定区員	市(区)郡町村	選挙当日の有権者数			候	
		男	女	計	山中吾郎	鈴木善幸
第一区（四人）	山形村	1,893	1,924	3,817	548	271
	大野村	2,048	2,208	4,256	246	302
	九戸村	2,766	2,845	5,611	513	698
	計	17,394	18,281	35,675	3,337	5,765
	二戸郡					
	福岡町	7,146	7,969	15,115	2,106	690
	一戸町	6,997	7,491	14,488	1,988	835
	浄法寺町	2,592	2,623	5,215	444	263
	安代町	3,567	3,667	7,234	1,255	243
	金田一村	1,803	2,118	3,921	580	972
	計	22,105	23,868	45,973	6,373	3,003
	合計	225,159	241,879	467,038	79,284	63,230

選及挙定区員	市(区)郡町村	選挙当日の有権者数			候	
		男	女	計	小澤佐重喜	志賀健次郎
第二区（四人）	一ノ関市	14,962	17,211	32,173	1,771	9,664
	大船渡市	9,635	10,870	20,505	4,349	2,231
	水沢市	12,088	14,078	26,166	10,634	460
	花巻市	17,315	20,349	37,664	3,846	4,281
	北上市	11,596	13,637	25,233	3,368	3,421
	陸前高田市	9,419	10,536	19,955	3,357	2,842
	江刺市	13,410	14,947	28,357	8,395	1,263
	稗貫郡					
	大迫町	3,176	3,492	6,668	824	1,887
	石鳥谷町	4,952	5,605	10,557	1,190	1,356
	計	8,128	9,097	17,225	2,014	3,243
	和賀郡					
	東和町	4,742	5,316	10,058	1,137	1,632
	和賀町	5,119	5,611	10,730	1,343	782
	江釣子村	2,051	2,217	4,268	902	528
	湯田村	3,611	3,605	7,216	504	849
	沢内村	1,818	1,897	3,715	414	332
	計	17,341	18,646	35,987	4,300	4,123
	胆沢郡					
	金ケ崎町	4,607	4,980	9,587	1,984	1,400
	前沢町	5,076	5,760	10,836	4,686	823

補者得票数					
野原正勝	山本猛夫	岩動道行	石川克二郎	藤原隆三	計
571	1,084	73	246	28	2,821
416	879	400	427	11	2,681
711	1,345	422	251	204	4,144
4,815	5,953	2,455	2,153	356	24,834
1,641	3,069	1,177	569	108	9,360
2,685	3,058	648	649	107	9,970
1,045	1,141	524	330	24	3,771
2,269	797	280	231	31	5,106
320	519	251	166	4	2,812
7,960	8,584	2,880	1,945	274	31,019
59,056	48,542	44,358	27,721	6,253	328,444

補者得票数					
北山愛郎	椎名悦三郎	千葉七郎	菅野敬一	佐久間博	計
1,007	4,437	7,413	473	382	25,147
966	3,216	3,899	433	691	15,785
3,291	6,313	823	489	190	22,200
14,032	4,491	384	776	199	28,009
6,831	2,896	723	1,243	281	18,763
605	2,693	3,647	322	311	13,777
2,685	3,197	2,618	4,143	149	22,450
1,068	643	63	158	59	4,702
2,632	1,653	203	262	77	7,373
3,700	2,296	266	420	136	12,075
2,553	1,434	219	428	190	7,593
3,055	1,816	270	490	68	7,824
1,152	884	131	84	75	3,756
2,891	527	169	180	125	5,245
695	296	53	1,054	46	2,890
10,346	4,957	842	2,236	504	27,308
1,284	1,852	441	510	49	7,520
1,255	917	653	217	187	8,738

選及挙定区員	市(区)郡町村	選挙当日の有権者数			候補者得票数	
		男	女	計	小澤佐重喜	志賀健次郎
	衣川村	1,969	2,136	4,105	1,435	278
	胆沢村	5,714	5,999	11,713	5,089	250
	計	17,366	18,875	36,241	13,194	2,751
	西磐井郡					
第	平泉町	2,996	3,399	6,395	1,000	1,689
	花泉町	5,813	6,717	12,530	2,499	2,890
	計	8,809	10,116	18,925	3,499	4,579
二	東磐井郡					
	千厩町	4,982	5,792	10,774	307	2,048
	藤沢町	4,368	5,019	9,387	641	1,994
区	大東町	7,777	8,791	16,568	1,014	6,371
	東山町	3,171	3,297	6,468	517	1,717
	室根村	2,729	2,924	5,653	379	1,108
(四	川崎村	2,072	2,371	4,443	188	1,327
	計	25,099	28,194	53,293	3,046	14,565
人)	気仙郡					
	住田町	3,520	3,883	7,403	575	1,031
	三陸村	3,222	3,539	6,761	1,500	1,222
	計	6,742	7,422	14,164	2,075	2,253
	合計	171,910	193,978	365,888	63,848	55,676

補者得票数					
北山愛郎	椎名悦三郎	千葉七郎	菅野敬一	佐久間博	計
352	760	247	165	25	3,262
1,210	2,037	397	409	91	9,483
4,101	5,566	1,738	1,301	352	29,003
160	927	994	78	38	4,887
367	997	2,685	279	75	9,792
527	1,925	3,679	357	113	14,679
39	742	5,465	110	38	8,749
66	830	3,393	104	97	7,125
173	725	3,841	325	62	12,511
67	569	1,882	126	35	4,913
59	336	2,152	92	82	4,208
36	304	1,674	72	33	3,634
440	3,506	18,407	829	347	41,140
238	1,497	1,113	149	873	5,476
240	1,328	874	158	59	5,381
478	2,825	1,987	307	932	10,857
49,009	48,318	46,426	13,329	4,587	281,193

宮　城　県

選挙区	市（区）郡	選挙当日の有権者数			棄権者数			投票者	
		男	女	計	男	女	計	男	女
第一区（五人）	仙台市	121,739	130,076	251,815	38,458	49,200	87,658	83,281	80,876
	塩釜市	14,481	16,089	30,570	3,672	4,472	8,144	10,809	11,617
	古川市	14,822	16,778	31,600	3,365	5,197	8,562	11,457	11,581
	白石市	11,469	13,463	24,932	2,196	3,970	6,166	9,273	9,493
	名取市	8,706	9,648	18,354	1,834	2,718	4,552	6,872	6,930
	角田市	9,175	10,719	19,894	962	1,592	2,554	8,213	9,127
	刈田郡	5,528	6,125	11,653	1,069	1,644	2,713	4,459	4,481
	柴田郡	18,018	20,112	38,130	3,731	4,761	8,492	14,287	15,351
	伊具郡	7,228	8,295	15,523	908	1,338	2,246	6,320	6,957
	亘理郡	11,738	13,348	25,086	2,378	3,748	6,126	9,360	9,600
	名取郡	8,395	9,206	17,601	1,154	2,497	3,651	7,241	6,709
	宮城郡	23,762	24,012	47,774	5,016	6,101	11,117	18,746	17,911
	黒川郡	11,808	12,500	24,308	1,834	2,776	4,610	9,974	9,724
	加美郡	12,119	13,771	25,890	1,637	2,576	4,213	10,482	11,195
	志田郡	7,952	9,010	16,962	1,400	2,284	3,684	6,552	6,726
	遠田郡	18,508	21,150	39,652	4,018	6,708	10,726	14,490	14,442
	計	305,448	334,302	639,750	73,632	101,582	175,214	231,816	232,720
第二区（四人）	石巻市	22,658	25,874	48,532	5,920	7,643	13,563	16,738	18,231
	気仙沼市	15,299	17,509	32,808	4,324	6,054	10,378	10,975	11,455
	玉造郡	9,694	11,409	21,103	2,538	3,428	5,966	7,156	7,981
	栗原郡	33,386	38,055	71,441	4,473	6,435	10,908	28,913	31,620
	登米郡	30,386	34,623	65,009	5,078	8,337	13,415	25,308	26,286
	桃生郡	29,253	31,424	60,677	5,366	6,619	11,985	23,887	24,805
	牡鹿郡	11,258	12,039	23,297	2,930	2,662	5,592	8,328	9,377
	本吉郡	15,733	17,648	33,381	3,686	4,333	8,019	12,047	13,315
	計	167,667	188,581	356,248	34,315	45,511	79,826	133,352	143,070
合計		473,115	522,883	995,998	107,947	147,093	255,040	365,168	375,790

備考 「その他」欄 34 は、投票用紙を交付したが投票しなかつたと推定されるものである。

備考 「その他」欄 14 は、投票用紙を交付したが投票しなかつたと推定されるものである。

有効投票数	無効投票数		不受理票	その他	得票数	候補者氏名	当落選	党派別	新前元	公認
	規定の用紙	規定の用紙でない								
163,279	858	—	—	20	106,737	愛知揆一	当	自	前	公
22,108	315	—	—	3						
22,800	238	—	—	—	88,222	西宮弘	当	社	新	公
18,441	325	—	—	—						
13,658	134	—	—	10	68,093	保科善四郎	当	自	前	公
17,141	199	—	—	—						
8,670	270	—	—	—	59,682.739	伊藤宗一郎	当	自	新	公
29,241	397	—	—	—	58,797	佐々木更三	当	社	前	公
13,167	110	—	—	—						
18,772	188	—	—	—	46,946	○竹谷源太郎	落	民社	前	公
13,841	109	—	—	—						
36,285	371	—	—	1	23,630	○只野直三郎	落	諸	元	公
19,507	191	—	—	—						
21,448	229	—	—	—	6,590	鈴木善蔵	落	共	新	公
13,112	166	—	—	—						
28,580	352	—	—	—	1,352.226	伊東信止郎	落	無	新	
460,050	4,452	—	—	34	460,049.965	9人				
34,678	286	—	—	5	55,492	内海安吉	当	自	前	公
22,191	236	—	—	3	54,628	長谷川峻	当	自	前	公
14,980	157	—	—	—	52,138	大石武一	当	自	前	公
60,006	527	—	—	—	48,768.598	日野吉夫	当	社	前	公
50,974	615	—	3	2	30,953	○菅野一	落	無	新	
48,294	394	—	—	4	20,080.377	○千葉佳男	落	社	新	公
17,585	120	—	—	—	9,084	三浦英夫	落	無	新	
25,151	211	—	—	—	2,715	関幸夫	落	共	新	公
273,859	2,546	—	3	14	273,858.975	8人				
733,909	6,998	—	3	48	733,908.940	17人				

選及挙定区員	市(区)郡町村	選挙当日の有権者数			候補者得票数	
		男	女	計	愛知揆一	西宮弘
第一区(五人)	仙台市	121,739	130,076	251,815	45,891	38,568
	塩釜市	14,481	16,089	30,570	6,297	3,375
	古川市	14,822	16,778	31,600	4,099	3,441
	白石市	11,469	13,463	24,932	4,848	4,650
	名取市	8,706	9,648	18,354	5,092	2,581
	角田市	9,175	10,719	19,894	513	1,523
	刈田郡					
	蔵王町	4,145	4,620	8,765	1,240	712
	七ヶ宿町	1,383	1,505	2,888	528	571
	計	5,528	6,125	11,653	1,768	1,283
	柴田郡					
	大河原町	4,139	4,929	9,068	1,295	1,219
	村田町	4,030	4,590	8,620	1,200	900
	柴田町	6,548	6,933	13,481	1,654	1,480
	川崎町	3,301	3,660	6,961	1,769	513
	計	18,018	20,112	38,130	5,918	4,112
	伊具郡					
	丸森町	7,228	8,295	15,523	714	1,182
	計	7,228	8,295	15,523	714	1,182
	亘理郡					
	亘理町	7,382	8,428	15,810	2,720	1,796
	山元町	4,356	4,920	9,276	1,892	1,145
	計	11,738	13,348	25,086	4,612	2,941
	名取郡					
	岩沼町	7,131	7,773	14,904	2,650	3,556
	秋保村	1,264	1,433	2,697	715	338
	計	8,395	9,206	17,601	3,365	3,894
	宮城郡					
	松島町	4,121	4,478	8,599	1,968	1,167
	多賀城町	6,089	5,381	11,470	2,590	1,534
	泉町	3,553	3,880	7,433	2,008	1,639
	七ヶ浜町	3,566	3,703	7,269	2,770	407
	宮城村	4,359	4,378	8,737	2,231	1,301
	利府村	2,074	2,192	4,266	1,078	487
	計	23,762	24,012	47,774	12,645	6,535

保科善四郎	伊藤宗一郎	佐々木更三	竹谷源太郎	只野直三郎	鈴木善蔵	伊東信止郎	計
17,572	11,009.566	22,954	14,877	9,024	3,026	357.429	163,278.995
2,617	2,970.337	3,623	1,343	1,289	516	77.662	22,107.999
1,797	7,298.249	3,752	602	1,435	247	128.750	22,799.999
3,218	1,099.572	2,227	2,006	225	130	37.428	18,441
2,082	731.523	1,270	1,216	495	168	22.476	13,657.999
6,977	241.763	593	7,060	130	88	15.237	17,141
1,532	1,195.805	819	638	114	25	10.194	6,285.999
353	183	255	445	27	16	6	2,384
1,885	1,378.805	1,074	1,083	141	41	16.194	8,669.999
2,426	419.785	740	952	83	69	9.215	7,213
2,394	435.655	844	634	107	143	17.344	6,674.999
3,342	453.976	980	2,186	122	108	11.023	10,336.999
982	771.948	334	502	86	50	8.052	5,016
9,144	2,081.364	2,898	4,274	398	370	45.634	29,240.998
4,669	457.690	519	5,339	114	156	16.309	13,166.999
4,669	457.690	519	5,339	114	156	16.309	13,166.999
3,663	686.906	1,011	1,287	249	65	13.093	11,490.999
1,884	365.791	946	817	152	68	11.208	7,280.999
5,547	1,052.697	1,957	2,104	401	133	24.301	18,771.998
2,237	541.918	1,235	1,056	303	188	59.081	11,825.999
358	167.844	155	169	49	54	9.155	2,014.999
2,595	709.762	1,390	1,225	352	242	68.236	13,840.998
780	769.795	901	451	307	49	20.204	6,412.999
1,733	850.880	1,434	481	403	249	26.119	9,300.999
713	262.805	729	268	253	32	18.194	5,922.999
364	850.756	405	279	132	56	21.243	5,284.999
403	435.732	986	386	225	318	31.267	6,316.999
290	182	616	146	197	48	2	3,046
4,283	3,351.968	5,071	2,011	1,517	752	119.027	36,284.995

選及挙定区員	市(区)郡町村	選挙当日の有権者数			候補者得票数	
		男	女	計	愛知揆一	西宮弘
第一区(五人)	**黒川郡**					
	大和町	5,674	5,720	11,394	1,893	1,590
	大郷町	3,167	3,522	6,689	1,229	1,079
	富谷村	1,247	1,449	2,696	567	508
	大衡村	1,720	1,809	3,529	541	347
	計	11,808	12,500	24,308	4,230	3,524
	加美郡					
	中新田町	3,935	4,605	8,540	97	450
	小野田町	3,134	3,484	6,618	100	612
	宮崎町	2,548	2,867	5,415	142	606
	色麻村	2,502	2,815	5,317	57	342
	計	12,119	13,771	25,890	396	2,010
	志田郡					
	松山町	2,280	2,629	4,909	784	743
	三本木町	2,326	2,616	4,942	244	843
	鹿島台町	3,346	3,765	7,111	855	902
	計	7,952	9,010	16,962	1,883	2,488
	遠田郡					
	涌谷町	6,279	7,198	13,477	1,649	1,665
	田尻町	4,621	5,226	9,847	1,049	1,122
	小牛田町	5,093	5,923	11,016	785	2,569
	南郷町	2,515	2,803	5,318	983	759
	計	18,508	21,150	39,658	4,466	6,115
	合計	305,448	334,302	639,750	106,737	88,222

選及挙定区員	市(区)郡町村	選挙当日の有権者数			候補者得票数		
		男	女	計	内海安吉	長谷川峻	保科善四郎
第二区(四人)	**石巻市**	22,658	25,874	48,532	13,052	2,434	596
	気仙沼市	15,299	17,509	32,808	3,530	2,762	460
	玉造郡						233
	岩出山町	5,487	6,555	12,042	600	2,755	113
	鳴子町	4,207	4,854	9,061	222	1,570	1,402
	計	9,694	11,409	21,103	822	4,325	
	栗原郡						158
	築館町	4,643	5,472	10,115	19	7,502	138
	若柳町	5,452	6,506	11,958	16	2,534	138

伊藤宗一郎	佐々木更三	竹谷源太郎	只野直三郎	鈴木善蔵	伊東信止郎	計
2,794.667	1,408	461	337	49	96.332	9,224.999
765.657	1,091	208	421	42	39.342	5,334.999
312.974	420	136	86	13	4.025	2,279.999
1,055.346	320	128	101	10	51.653	2,666.999
4,928.644	3,239	933	945	114	191.352	19,506.996
6,187.662	441	71	51	41	51.337	7,547.999
3,671.510	401	93	74	24	45.489	5,158.999
3,022.891	287	69	61	12	9.108	4,346.999
2,984.797	457	55	12	52	15.202	4,393.999
15,866.860	1,586	288	198	129	121.136	21,447.996
731.877	681	257	201	59	23.122	3,885.999
1,542.705	805	236	121	23	24.294	4,008.999
1,151.811	731	395	181	55	12.188	5,216.999
3,426.393	2,217	888	503	137	59.604	13,111.997
631.778	1,460	544	1,676	62	24.221	8,594.999
977.819	567	352	2,715	167	11.180	7,380.999
1,199.949	1,358	611	1,623	88	3.050	8,531.999
268	1,042	190	449	24	13	4,072
3,077.546	4,427	1,697	6,463	341	51.451	28,579.997
59,682.739	58,797	46,946	23,630	6,590	1,352.226	460,049.965

大石武一	日野吉夫	菅野一	千葉佳男	三浦英夫	関幸夫	計
1,659	7,554.603	7,161	1,869.396	208	740	34,677.999
4,420	4,710.309	1,039	1,847.690	3,597	285	22,190.999
2,073	1,357.887	446	993.112	36	74	8,334.999
2,048	1,174.663	504	944.336	61	121	6,644.999
4,121	2,532.550	950	1,937.448	97	195	14,979.998
391	460.909	66	552.090	5	56	9,051.999
5,318	755.383	332	1,215.616	12	59	10,241.999

選及挙定区員	市(区)郡町村	選挙当日の有権者数			候補者得票数	
		男	女	計	内海安吉	長谷川峻
第二区(四人)	栗駒町	5,904	6,698	12,602	20	4,844
	高清水町	1,407	1,608	3,015	9	1,185
	一迫町	4,062	4,593	8,655	44	4,408
	瀬峯町	1,811	2,016	3,827	23	1,450
	鶯沢町	3,403	3,607	7,010	34	1,557
	金成町	3,266	3,737	7,003	21	2,202
	志波姫村	2,492	2,802	5,294	3	2,960
	花山村	946	1,016	1,962	12	904
	計	33,386	38,055	71,441	201	29,546
	登米郡					
	迫町	6,577	7,316	13,893	832	2,651
	登米町	2,542	3,043	5,585	1,361	787
	東和町	3,825	4,437	8,262	1,631	1,070
	中田町	5,834	6,687	12,521	565	1,635
	豊里町	2,484	2,893	5,377	375	1,328
	米山町	3,909	4,359	8,268	2,008	1,101
	石越町	2,167	2,481	4,648	23	474
	南方村	3,048	3,407	6,455	1,070	837
	計	30,386	34,623	65,009	7,865	9,883
	桃生郡					
	河北町	5,327	6,025	11,352	3,596	86
	矢本町	6,191	5,942	12,133	4,208	283
	雄勝町	3,090	3,289	6,379	2,518	72
	河南町	6,054	6,805	12,859	2,968	93
	桃生町	3,076	3,477	6,553	768	358
	鳴瀬町	3,527	3,775	7,302	4,074	72
	北上村	1,988	2,111	4,099	1,220	43
	計	29,253	31,424	60,677	19,352	1,007
	牡鹿郡					
	女川町	4,714	5,016	9,730	3,127	680
	牡鹿町	3,856	4,098	7,954	2,272	187
	稲井町	2,688	2,923	5,613	2,109	247
	計	11,258	12,039	23,297	7,508	1,114
	本吉郡					
	志津川町	4,553	5,223	9,776	872	1,418
	津山町	1,753	2,023	3,776	753	334

大石武一	日野吉夫	菅野一	千葉佳男	三浦英夫	関幸夫	計
2,500	1,190.425	363	961.574	11	65	9,954.999
644	395	17	133	2	19	2,404
1,711	533.573	37	483.426	6	8	7,230.999
1,076	368.042	14	337.957	5	17	3,290.999
705	646.959	60	2,725.040	14	49	5,790.999
2,176	650.172	203	546.827	12	23	5,833.999
863	476	90	237	9	26	4,664
150	142	13	313	1	7	1,542
15,534	5,618.463	1,195	7,505.530	77	329	60,005.993
4,431	1,465.483	294	894.516	82	96	10,745.999
947	614.402	360	408.597	67	40	4,584.999
1,420	1,270	708	384	74	51	6,608
4,640	1,753.869	719	512.130	72	92	9,988.999
523	770.710	689	130.289	47	110	3,972.999
774	1,227.706	475	211.293	40	38	5,874.999
2,385	403.483	273	430.516	8	27	4,023.999
1,698	836.038	361	198.961	35	138	5,173.999
16,818	8,341.691	3,879	3,170.302	425	592	50,973.993
199	4,276.767	1,031	113.232	13	35	9,349.999
255	1,377.847	3,133	247.152	31	64	9,598.999
274	909	689	63	17	22	4,564
134	1,952.887	5,433	247.112	20	79	10,926.999
514	2,385	943	149	48	54	5,219
81	781.846	499	142.153	10	19	5,678.999
145	985.730	497	46.269	14	5	2,955.999
1,602	12,669.077	12,225	1,007.918	153	278	48,293.995
1,667	755.472	974	270.527	53	43	7,569.999
291	471	1,691	194	11	60	5,177
136	1,317.740	870	91.259	30	37	4,837.999
2,094	2,544.212	3,535	555.786	94	140	17,584.995
2,552	1,056	176	664	954	49	7,741
512	720	145	502	142	24	3,132

選及挙定区員	市(区)郡町村	選挙当日の有権者数			候補者得票数		
		男	女	計	内海安吉	長谷川峻	
第二区（四人）	本吉町	4,181	4,612	8,793	220	500	
	唐桑町	3,294	3,703	6,997	1,235	674	
	歌津町	1,952	2,087	4,039	82	631	
	計	15,733	17,648	33,381	3,162	3,557	
	合計	167,667	188,581	356,248	55,492	54,628	

補者得票数						
大石武一	日野吉夫	菅野一	千葉佳男	三浦英夫	関幸夫	計
1,378	2,167.314	173	642.686	1,459	38	6,578
1,135	622	365	317	371	30	4,749
313	232.379	110	60.621	1,507	15	2,951
5,890	4,797.693	969	2,186.307	4,433	156	25,151
52,138	48,768.598	30,953	20,080.377	9,084	2,715	273,858.975

秋　田　県

選及挙定区員	市（区）郡	選挙当日の有権者数			棄権者数			投票者	
		男	女	計	男	女	計	男	女
第一区（四人）	秋田市	55,658	61,870	117,528	12,237	18,679	30,916	43,421	43,191
	能代市	17,369	20,063	37,432	2,865	3,744	6,609	14,504	16,319
	大館市	15,266	17,259	32,525	3,686	5,873	9,559	11,580	11,386
	男鹿市	13,109	14,249	27,358	4,886	5,118	10,004	8,223	9,131
	鹿角郡	20,522	22,977	43,499	6,093	9,464	15,557	14,429	13,513
	北秋田郡	33,170	36,147	69,317	7,966	11,338	19,304	25,204	24,809
	山本郡	21,682	23,612	45,294	5,775	6,829	12,604	15,907	16,783
	南秋田郡	21,045	22,618	43,663	5,462	7,108	12,570	15,583	15,510
	河辺郡	7,233	7,888	15,121	1,369	2,005	3,374	5,864	5,883
	計	205,054	226,683	431,737	50,339	70,158	120,497	154,715	156,525
第二区（四人）	横手市	12,380	14,556	26,936	1,510	2,294	3,804	10,870	12,262
	本荘市	10,082	12,079	22,161	1,477	2,277	3,754	8,605	9,802
	湯沢市	11,641	13,036	24,677	1,926	2,585	4,511	9,715	10,451
	大曲市	11,292	12,914	24,206	2,017	2,965	4,982	9,275	9,949
	由利郡	27,768	31,794	59,562	3,905	4,427	8,332	23,863	27,367
	仙北郡	43,915	48,139	92,054	8,877	11,653	20,530	35,038	36,486
	平鹿郡	25,631	28,729	54,360	4,096	6,030	10,126	21,535	22,699
	雄勝郡	19,018	20,785	39,803	2,993	3,870	6,863	16,025	16,915
	計	161,727	182,032	343,759	26,801	36,101	62,902	134,926	145,931
合計		366,781	408,715	775,496	77,140	106,259	183,399	289,641	302,456

備考 「その他」欄 75 は、投票用紙を交付したが投票しなかつたと推定されるものである。

備考 「その他」欄 40 は、投票用紙を交付したが投票しなかつたと推定されるものである。

数	有効投票数	無効投票数 成用紙	無効投票数 不成用紙	不受理票	その他	得票数	候補者氏名	当落選	党派別	新前元	公認
86,612	85,553	1,013	—	—	46	84,814	石山權作	当	社	前	公
30,823	30,580	241	—	—	2	60,356	石田博英	当	自	前	公
22,966	22,721	238	—	—	7						
17,354	16,960	389	—	—	5	54,220	柳谷清三郎	当	自	前	公
27,942	27,548	393	—	—	1	52,558	佐々木義武	当	自	新	公
50,013	49,084	922	—	—	7						
32,690	32,031	653	—	—	6	45,132	○鈴木一	落	民社	前	公
31,093	30,557	531	—	4	1	9,531	三浦雷太郎	落	共	新	公
11,747	11,577	169	—	1	—						
311,240	306,611	4,549	—	5	75	306,611	6人				
23,132	22,777	333	—	—	22	53,034	川俣清音	当	社	元	公
18,407	18,133	274	—	—	—	49,068	齋藤憲三	当	自	元	公
20,166	19,874	290	—	—	2	48,072	栗林三郎	当	社	前	公
19,224	18,952	272	—	—	—	42,346	飯塚定輔	当	自	前	公
51,230	50,509	704	—	13	4	41,583	○笹山茂太郎	落	自	前	公
71,524	70,606	914	—	—	4	38,168	○根本龍太郎	落	自	前	公
44,234	43,521	709	1	—	3	4,621	鈴木義雄	落	共	新	公
32,940	32,520	414	1	—	5						
280,857	276,892	3,910	2	13	40	276,892	7人				
592,097	583,503	8,459	2	18	115	583,503	13人				

選及挙定区員	市(区)郡町村	選挙当日の有権者数			
		男	女	計	石山權作
第一区（四人）	秋田市	55,658	61,870	117,528	28,097
	能代市	17,369	20,063	37,432	3,951
	大館市	15,266	17,259	32,525	5,513
	男鹿市	13,109	14,249	27,358	4,217
	鹿角郡				
	花輪町	5,576	6,166	11,742	2,126
	十和田町	5,346	5,959	11,305	1,787
	小坂町	4,452	4,884	9,336	2,997
	尾去沢町	2,618	3,089	5,707	3,281
	八幡平村	2,530	2,879	5,409	686
	計	20,522	22,977	43,499	10,877
	北秋田郡				
	鷹巣町	7,733	8,470	16,203	3,631
	比内町	5,192	5,658	10,850	2,134
	森吉町	4,212	4,589	8,801	1,765
	阿仁町	2,956	3,180	6,136	1,441
	花矢町	4,234	4,682	8,916	3,004
	田代町	3,324	3,585	6,909	1,560
	合川町	3,460	3,848	7,308	1,700
	上小阿仁村	2,059	2,135	4,194	1,313
	計	33,170	36,147	69,317	16,548
	山本郡				
	琴丘町	2,881	3,134	6,015	947
	二ツ井町	5,688	6,136	11,824	2,481
	八森町	2,315	2,660	4,975	785
	八竜村	2,896	3,170	6,066	337
	山本村	3,293	3,509	6,802	695
	藤里村	2,415	2,608	5,023	761
	峰浜村	2,194	2,395	4,589	309
	計	21,682	23,612	45,294	6,315
	南秋田郡				
	五城目町	5,626	6,108	11,734	2,036
	昭和町	3,139	3,444	6,583	1,011
	八郎潟町	2,295	2,435	4,730	1,148
	飯田川町	1,658	1,778	3,436	611
	天王町	3,221	3,450	6,671	937

候補者得票数					
石田博英	柳谷清三郎	佐々木義武	鈴木一	三浦雷太郎	計
11,289	3,451	22,844	16,594	3,278	85,553
349	23,287	1,725	833	435	30,580
12,125	379	1,089	3,037	578	22,721
1,731	2,914	5,187	2,487	424	16,960
2,472	398	348	988	172	6,504
2,699	329	509	1,351	62	6,737
1,586	133	309	863	195	6,083
584	149	118	435	53	4,620
1,865	213	165	610	65	3,605
9,206	1,222	1,449	4,247	547	27,548
4,711	544	513	1,398	709	11,506
2,671	269	649	1,102	127	6,952
1,906	1,042	426	1,038	146	6,323
1,713	211	145	810	81	4,401
1,793	274	294	1,081	84	6,530
1,736	253	364	625	50	4,588
1,776	727	241	952	175	5,571
1,025	422	91	323	39	3,213
17,331	3,742	2,723	7,329	1,411	49,084
192	1,536	518	444	362	3,999
2,037	3,102	583	625	275	9,103
171	2,053	101	322	35	3,467
115	2,022	870	297	208	3,849
255	2,670	809	544	70	5,043
415	1,728	250	232	116	3,502
110	2,054	229	322	44	3,068
3,295	15,165	3,360	2,786	1,110	32,031
1,721	1,728	1,663	1,494	195	8,837
516	258	1,588	588	247	4,208
313	285	780	776	180	3,482
191	275	705	587	69	2,438
437	394	1,695	600	378	4,441

選及挙定区員	市(区)郡町村	選挙当日の有権者数 男	女	計	石山權作
第一区(四人)	井川村	2,111	2,210	4,326	775
	琴浜村	2,990	3,193	6,183	588
	計	21,045	22,618	43,663	7,106
	河辺郡				
	河辺町	4,176	4,416	8,592	1,289
	雄和村	3,057	3,472	6,529	901
	計	7,233	7,888	15,121	2,190
	合計	205,054	226,683	431,737	84,814

選及挙定区員	市(区)郡町村	選挙当日の有権者数 男	女	計	候 川俣清音	齋藤憲三
第二区(四人)	横手市	12,380	14,556	26,936	8,006	516
	本荘市	10,082	12,079	22,161	2,088	10,448
	湯沢市	11,641	13,036	24,677	2,128	1,506
	大曲市	11,292	12,914	24,206	1,296	596
	由利郡					
	仁賀保町	3,662	4,207	7,869	269	5,616
	金浦町	1,738	2,081	3,819	144	2,208
	象潟町	4,047	4,766	8,813	610	4,310
	矢島町	2,582	2,982	5,564	818	2,338
	岩城町	2,218	2,577	4,795	552	2,151
	由利町	2,429	2,869	5,298	641	2,428
	西目村	1,473	1,685	3,158	148	1,743
	鳥海村	3,288	3,570	6,858	752	2,721
	東由利村	2,455	2,750	5,205	791	1,634
	大内村	3,876	4,307	8,183	1,044	3,753
	計	27,768	31,794	59,562	5,769	28,902
	仙北郡					
	神岡町	2,117	2,347	4,464	375	137
	西仙北町	4,455	4,929	9,384	628	376
	角館町	5,061	5,856	10,917	1,726	627
	六郷町	2,771	3,173	5,944	1,210	167
	中仙町	4,386	4,722	9,108	1,133	236
	田沢湖町	4,860	5,045	9,905	2,153	226
	協和村	3,840	4,285	8,125	1,607	684
	南外村	1,973	2,219	4,192	266	58

候補者得票数 石田博英	柳谷清三郎	佐々木義武	鈴木一	三浦雷太郎	計
350	268	534	1,231	88	3,246
453	715	1,116	661	372	3,905
3,981	3,923	8,081	5,937	1,529	30,557
160	29	4,189	817	132	6,616
889	108	1,911	1,065	87	4,961
1,049	137	6,100	1,882	219	11,577
60,356	54,220	52,558	45,132	9,531	306,611

補者得票数 栗林三郎	飯塚定輔	笹山茂太郎	根本龍太郎	鈴木義雄	計
1,512	1,850	8,743	1,583	567	22,777
2,591	668	1,281	829	228	18,133
2,776	10,470	1,992	616	386	19,874
8,223	624	1,269	6,742	202	18,952
1,089	67	46	72	34	7,193
282	314	162	233	16	3,359
1,046	188	318	687	50	7,209
577	269	399	288	103	4,792
752	105	194	116	73	3,943
763	305	321	176	32	4,666
210	92	213	69	8	2,483
622	1,539	205	109	48	5,996
378	586	656	138	55	4,238
898	110	536	250	39	6,630
6,617	3,575	3,050	2,133	458	50,509
1,159	196	434	1,308	31	3,640
2,490	304	862	2,319	108	7,087
1,770	1,096	658	2,333	116	8,326
1,034	527	518	1,012	50	4,518
2,027	269	713	2,436	163	6,977
1,526	550	773	2,103	161	7,492
1,480	168	622	1,765	63	6,389
904	373	488	1,079	64	3,232

選及挙定区員	市(区)郡町村	選挙当日の有権者数			候補者得票数	
		男	女	計	川俣清音	齋藤憲三
	仙北村	2,809	2,950	5,759	1,136	200
	西木村	2,621	2,782	5,403	1,419	71
	太田村	2,828	2,995	5,823	712	159
	千畑村	3,090	3,363	6,453	929	68
	仙南村	3,104	3,473	6,577	1,722	96
第	計	43,915	48,139	92,054	15,016	3,105
	平鹿郡					
	増田町	3,705	4,348	8,053	1,627	674
	平鹿町	5,752	6,345	12,097	3,391	309
二	雄物川町	4,478	4,987	9,465	1,707	216
	大森町	3,094	3,531	6,625	1,309	187
	十文字町	4,541	5,152	9,693	1,792	395
	山内村	2,018	2,118	4,136	1,207	86
区	大雄村	2,043	2,248	4,291	1,376	18
	計	25,631	28,729	54,360	12,409	1,885
	雄勝郡					
(四	稲庭川連町	4,074	4,485	8,559	1,546	472
人)	雄勝町	4,424	4,882	9,306	1,412	570
	羽後町	7,583	8,359	15,942	1,974	770
	東成瀬村	1,503	1,599	3,102	710	120
	皆瀬村	1,434	1,460	2,894	680	178
	計	19,018	20,785	39,803	6,322	2,110
合計		161,727	182,032	343,759	53,034	49,068

栗林三郎	飯塚定輔	笹山茂太郎	根本龍太郎	鈴木義雄	計
1,124	174	283	1,524	172	4,613
703	234	454	1,018	23	3,922
995	278	855	1,305	84	4,388
1,257	268	559	1,661	97	4,839
1,216	267	773	1,071	38	5,183
17,685	4,704	7,992	20,934	1,170	70,606
783	985	1,460	581	244	6,354
910	1,142	3,464	517	161	9,894
1,020	1,308	2,831	239	198	7,519
482	608	1,574	980	58	5,198
654	1,753	2,125	702	182	7,603
133	223	1,416	321	30	3,416
246	178	1,284	354	81	3,537
4,228	6,197	14,154	3,694	954	43,521
774	2,547	977	505	134	6,955
1,090	2,923	634	629	137	7,395
2,035	7,459	684	243	292	13,457
257	661	523	95	47	2,413
284	668	284	160	46	2,300
4,440	14,258	3,102	1,632	656	32,520
48,072	42,346	41,583	38,168	4,621	276,892

山　形　県

選及挙定区員	市（区）郡	選挙当日の有権者数			棄権者数			投票者	
		男	女	計	男	女	計	男	女
第一区（四人）	山形市	54,153	63,348	117,501	7,574	11,101	18,675	46,579	52,247
	米沢市	25,929	31,027	56,956	3,966	5,799	9,765	21,963	25,228
	寒河江市	10,911	12,764	23,675	1,167	1,736	2,903	9,744	11,028
	上山市	10,872	13,432	24,304	1,256	2,013	3,269	9,616	11,419
	長井市	9,883	11,547	21,430	1,443	1,885	3,328	8,440	9,662
	天竜市	8,839	10,447	19,286	787	1,024	1,811	8,052	9,423
	東村山郡	11,360	13,071	24,431	1,154	1,771	2,925	10,206	11,300
	西村山郡	19,421	22,414	41,835	1,866	2,674	4,540	17,555	19,740
	東置賜郡	27,753	32,881	60,634	3,766	6,176	9,942	23,987	26,705
	西置賜郡	15,970	17,833	33,803	2,298	3,028	5,326	13,672	14,805
	計	195,091	228,764	423,855	25,277	37,207	62,484	169,814	191,557
	備考 上山市における投票総数が投票者数より1多いのは成規の用紙による二重交付によるもので								
第二区（四人）	鶴岡市	22,887	27,885	50,772	4,686	6,682	11,368	18,201	21,203
	酒田市	27,595	32,138	59,733	4,511	6,664	11,175	23,084	25,474
	新庄市	11,714	13,596	25,310	2,129	2,811	4,940	9,585	10,785
	村山市	10,741	12,400	23,141	1,380	2,025	3,405	9,361	10,375
	東根市	13,185	12,169	25,354	2,059	2,336	4,395	11,126	9,833
	尾花沢市	8,358	9,660	18,018	950	1,711	2,661	7,408	7,949
	北村山郡	3,969	4,418	8,387	788	695	1,483	3,181	3,723
	最上郡	21,558	24,135	45,693	2,872	3,587	6,461	18,686	20,546
	東田川郡	25,666	29,336	55,002	3,532	5,297	8,829	22,134	24,039
	西田川郡	9,537	11,265	20,802	2,373	2,232	4,605	7,164	9,033
	飽海郡	15,384	17,487	32,871	2,586	3,355	5,941	12,798	14,132
	計	170,594	194,489	365,083	27,866	37,397	65,263	142,728	157,092
	備考 「その他」欄20は、投票用紙を交付したが投票しなかつたと推定されるものである。								
合計		365,685	423,253	788,938	53,143	74,604	127,747	312,542	348,649

数 計	有効投票数	無効投票数 成規の用紙	無効投票数 不成規の用紙	不受理票	その他	得票数	候補者氏名	当落選	党派別	新前元	公認
98,826	98,168	653	1	—	4	66,098	黒金泰美	当	自	前	公
47,191	46,938	251	—	—	2	57,171	西村力弥	当	社	前	公
20,772	20,619	153	—	—	—	55,930	牧野寛索	当	自	元	
21,035	20,837	199	—	—	—	53,637	松浦東介	当	自	元	公
18,102	17,998	103	1	—	—	48,535					
17,475	17,330	145	—	—	—	45,890	○鹿野彦吉	落	自	前	公
21,506	21,342	164	—	—	—	27,334	○木村武雄	落	自	前	公
37,295	37,025	267	—	—	3	4,106					
50,692	50,167	509	6	1	9	—	○長俊英	落	社	新	公
28,477	28,277	197	—	—	3	—	阿部五郎	落	共	新	公
361,371	358,701	2,641	8	1	21	358,701	8人				
	ある。「その他」欄21は、投票用紙を交付したが投票しなかつたと推定されるものである。										
39,404	39,298	97	1	8	—	55,159	松澤雄藏	当	自	前	公
48,558	48,131	416	11	—	—	51,581	池田正之輔	当	自	前	公
20,370	20,258	112	—	—	—	45,982	安宅常彦	当	社	新	公
19,736	19,668	67	—	1	—	45,179	伊藤五郎	当	自	元	公
20,959	20,729	228	—	—	2	44,475	○加藤精三	落	自	前	公
15,357	15,212	145	—	—	—	44,010	○上林与市郎	落	社	前	公
6,904	6,876	28	—	—	—	4,526	山本松次郎	落	民社	新	公
39,232	38,795	417	9	2	9	3,986	竹内丑松	落	共	新	公
46,173	45,748	421	3	—	1	2,485	志田義信	落	無	元	
16,197	15,942	252	1	—	2						
26,930	26,726	196	2	—	6						
299,820	297,383	2,379	27	11	20	297,383	9人				
661,191	656,084	5,020	35	12	41	656,084	17人				

選及挙定区員	市(区)郡町村	選挙当日の有権者数			候補者得票数	
		男	女	計	黒金泰美	西村力弥
	山形市	54,153	63,348	117,501	7,179	28,037
	米沢市	25,929	31,027	56,956	20,576	951
	寒河江市	10,911	12,764	23,675	563	3,181
	上山市	10,872	13,432	24,304	1,207	5,931
	長井市	9,883	11,547	21,430	4,579	1,382
	天童市	8,839	10,447	19,286	1,094	2,334
	東村山郡					
	豊栄村	3,309	3,698	7,007	207	773
第	中山町	3,601	4,191	7,792	448	1,284
	山辺町	4,450	5,182	9,632	294	1,676
	計	11,360	13,071	24,431	949	3,733
	西村山郡					
	大江町	4,181	4,821	9,002	199	1,673
	朝日町	4,257	4,896	9,153	301	1,047
一	西川町	4,066	4,516	8,582	186	1,894
	河北町	6,917	8,181	15,098	331	1,571
	計	19,421	22,414	41,835	1,017	6,185
	東置賜郡					
	高畠町	8,797	10,529	19,326	5,458	1,021
	和郷村	2,495	2,883	5,378	2,218	188
区	赤湯町	3,400	4,139	7,539	3,441	276
	宮内町	5,468	6,554	12,022	3,939	816
	川西町	7,593	8,776	16,369	5,429	744
(四	計	27,753	32,881	60,634	20,485	3,045
	西置賜郡					
人)	白鷹町	6,857	7,800	14,657	3,795	1,229
	飯豊町	4,346	4,869	9,215	2,133	433
	小国町	4,767	5,164	9,931	2,521	730
	計	15,970	17,833	33,803	8,449	2,392
	合計	195,091	228,764	423,855	66,098	57,171

牧野寛索	松浦東介	鹿野彦吉	木村武雄	長俊英	阿部五郎	計
9,601	17,731	29,786	2,651	2,133	1,050	98,168
296	308	183	12,562	11,590	472	46,938
12,879	2,109	1,286	334	118	149	20,619
3,496	2,140	6,722	730	375	236	20,837
406	2,906	274	5,054	3,067	330	17,998
2,040	8,803	2,477	355	144	83	17,330
567	3,366	988	93	31	37	6,062
2,694	976	832	541	52	133	6,960
1,774	3,154	991	194	54	183	8,320
5,035	7,496	2,811	828	137	353	21,342
3,291	1,426	1,225	115	81	61	8,071
3,447	1,421	792	800	74	49	7,931
3,740	728	537	114	64	47	7,310
9,714	1,358	487	121	58	73	13,713
20,192	4,933	3,041	1,150	277	230	37,025
216	881	1,138	4,449	2,214	189	15,566
126	249	66	1,440	323	45	4,655
80	186	188	1,623	539	27	6,360
159	518	121	3,209	1,148	46	9,956
208	1,525	146	3,362	1,815	401	13,630
789	3,359	1,659	14,083	6,039	708	50,167
761	2,030	233	3,051	1,020	342	12,461
143	1,480	30	2,538	807	58	7,622
292	342	33	2,554	1,627	95	8,194
1,196	3,852	296	8,143	3,454	495	28,277
55,930	53,637	48,535	45,890	27,334	4,106	358,701

選及挙定区員	市(区)郡町村	選挙当日の有権者数			候補者得票数	
		男	女	計	松澤雄藏	池田正之輔
	鶴岡市	22,887	27,885	50,772	709	2,565
	酒田市	27,595	32,138	59,733	2,157	20,328
	新庄市	11,714	13,596	25,310	11,665	917
	村山市	10,741	12,400	23,141	2,785	1,471
	東根市	13,185	12,169	25,354	3,340	2,128
	尾花沢市	8,358	9,660	18,018	3,476	513
	北村山郡					
	大石田町	3,969	4,418	8,387	905	231
第	計	3,969	4,418	8,387	905	231
	最上郡					
	舟形町	3,010	3,430	6,446	2,674	191
	大蔵村	2,110	2,389	4,499	1,792	406
	戸沢村	2,704	3,072	5,776	3,015	247
	鮭川村	2,284	2,489	4,773	2,718	141
	金山町	4,581	4,962	9,543	6,093	72
二	真室川町	2,655	2,907	5,562	3,194	55
	最上町	4,214	4,886	9,100	4,092	128
	計	21,558	24,135	45,693	23,578	1,240
	東田川郡					
	朝日村	3,151	3,486	6,637	142	330
	櫛引村	2,951	3,310	6,261	335	500
	羽黒町	3,556	4,095	7,651	949	504
	三川村	2,825	3,246	6,071	180	1,090
	藤島町	4,296	4,983	9,279	446	1,066
	立川町	2,987	3,465	6,452	674	1,178
区	余目町	5,900	6,751	12,651	641	2,565
	計	25,666	29,336	55,002	3,367	7,233
	西田川郡					
	温海町	6,118	7,161	13,279	623	1,440
	大山町	3,419	4,104	7,523	583	563
	計	9,537	11,265	20,802	1,206	2,003
(四	飽海郡					
	松山町	2,298	2,722	5,020	358	1,737
	平田村	2,875	3,302	6,177	251	2,143
人)	八幡町	3,056	3,405	6,461	160	3,148

補者得票数							
安宅常彦	伊藤五郎	加藤精三	上林与市郎	山本松次郎	竹内丑松	志田義信	計
6,477	994	20,412	6,366	821	756	198	39,298
6,298	2,041	1,945	11,605	1,341	1,511	905	48,131
4,344	2,278	54	659	179	88	74	20,258
5,263	9,538	199	180	52	160	20	19,668
4,128	10,264	273	285	136	131	44	20,729
2,123	8,651	20	310	52	23	44	15,212
1,593	3,915	12	185	23	7	5	6,876
1,593	3,915	12	185	23	7	5	6,876
1,273	991	3	122	17	38	11	5,320
1,026	267	14	210	41	14	22	3,792
1,078	315	85	302	41	14	17	5,114
542	456	3	220	14	17	8	4,119
1,281	409	6	250	31	38	10	8,190
766	213	2	261	59	12	42	4,604
1,673	1,335	8	287	45	26	62	7,656
7,639	3,986	121	1,652	248	159	172	38,795
543	199	1,993	1,908	115	74	29	5,333
328	126	2,324	1,435	82	43	25	5,198
223	87	2,001	2,623	58	55	38	6,538
465	94	1,921	1,141	163	53	37	5,144
669	422	2,153	2,823	125	187	40	7,931
412	371	1,207	1,353	111	36	19	5,361
1,091	303	2,026	3,014	187	324	92	10,243
3,731	1,602	13,625	14,297	841	772	280	45,748
1,360	240	4,109	1,444	236	81	46	9,579
838	206	2,676	1,250	123	76	48	6,363
2,198	446	6,785	2,694	359	157	94	15,942
353	191	334	1,106	91	45	85	4,300
399	74	232	1,468	210	66	161	5,004
374	368	213	1,155	74	53	65	5,610

選及挙定区員	市(区)郡町村	選挙当日の有権者数			候補者得票数	
		男	女	計	松澤雄藏	池田正之輔
第四二区(人)	遊佐町	7,155	8,058	15,213	1,202	5,924
	計	15,384	17,487	32,871	1,971	12,952
	合計	170,594	194,489	365,083	55,159	51,581

候補者得票数							
安宅常彦	伊藤五郎	加藤精三	上林与市郎	山本松次郎	竹内丑松	志田義信	計
1,062	831	250	2,048	99	58	338	11,812
2,188	1,464	1,029	5,777	474	222	649	26,726
45,982	45,179	44,475	44,010	4,526	3,986	2,485	297,383

福　島　県

選挙区	市（区）郡	選挙当日の有権者数 男	女	計	棄権者数 男	女	計	投票者 男	女
第一区（四人）	福島市	38,643	43,675	82,318	6,757	9,659	16,416	31,886	34,016
	郡山市	26,961	29,084	56,045	5,513	6,632	12,145	21,448	22,452
	二本松市	8,704	10,447	19,151	1,462	2,237	3,699	7,242	8,210
	信夫郡	18,337	21,246	39,583	3,021	4,558	7,579	15,316	16,688
	伊達郡	37,445	43,402	80,847	4,466	6,891	11,357	32,979	36,511
	安達郡	20,842	24,273	45,115	2,742	3,764	6,506	18,100	20,509
	安積郡	19,319	21,795	41,114	2,940	3,908	6,848	16,379	17,887
	計	170,251	193,922	364,173	26,901	37,649	64,550	143,350	156,273

備考 「その他」欄 13 は、投票用紙を交付したが投票しなかつたと推定されるものである。

選挙区	市（区）郡	選挙当日の有権者数 男	女	計	棄権者数 男	女	計	投票者 男	女
第二区（五人）	会津若松市	25,460	30,531	55,991	3,235	5,777	9,012	22,225	24,754
	白河市	10,360	12,475	22,835	1,605	2,310	3,915	8,755	10,165
	須賀川市	11,626	13,866	25,492	1,688	2,739	4,427	9,938	11,127
	喜多方市	11,175	13,391	24,566	1,407	2,188	3,595	9,768	11,203
	岩瀬郡	8,325	9,669	17,997	1,003	1,514	2,517	7,322	8,153
	南会津郡	16,769	18,142	34,911	2,067	2,149	4,216	14,702	15,993
	北会津郡	2,171	2,724	4,895	131	419	550	2,040	2,305
	耶麻郡	23,395	27,795	51,190	3,463	4,618	8,081	19,932	23,177
	河沼郡	13,458	16,228	29,686	1,649	2,888	4,537	11,809	13,340
	大沼郡	15,128	17,430	32,558	2,380	3,428	5,808	12,748	14,002
	東白川郡	15,673	17,720	33,393	1,629	2,959	4,588	14,044	14,761
	西白河郡	14,845	16,903	31,748	1,608	2,188	3,796	13,237	14,715
	石川郡	16,367	16,480	30,847	1,301	2,133	3,434	13,066	14,347
	田村郡	32,886	38,162	71,048	3,793	5,906	9,699	29,093	32,256
	計	215,638	251,514	467,152	26,959	41,216	68,175	188,679	210,298

備考 「その他」欄 18 は、投票用紙を交付したが投票しなかつたと推定されるものである。

選挙区	市（区）郡	選挙当日の有権者数 男	女	計	棄権者数 男	女	計	投票者 男	女
第三区（三人）	平市	18,887	21,630	40,517	2,710	3,193	5,903	16,177	18,437
	原町市	10,164	11,800	21,964	1,307	1,659	2,966	8,857	10,141
	常磐市	12,061	13,048	25,109	1,660	1,973	3,633	10,401	11,075
	磐城市	14,361	15,643	30,004	3,255	3,670	6,925	11,106	11,973
	相馬市	10,530	12,168	22,698	1,447	1,567	3,014	9,083	10,601

数 計	有効投票数	無効投票数 成用規の紙	成用規の不紙	不受理票	その他	得票数	候補者氏名	当落選	党派別	新前元	公認
65,902	65,279	622	—	—	1	44,169	八百板正	当	社	前	公
43,900	43,401	496	—	—	3	41,936	龜岡高夫	当	自	新	公
						41,278	吉村吉雄	当	社	新	公
15,452	15,301	151	—	—	—	39,731	伊藤幟	当	自	新	公
32,004	31,722	279	2	—	1	39,084	○栗山ひで	落	自	新	公
69,490	68,928	554	—	2	6	37,878	○天野光晴	落	自	前	公
38,609	38,234	371	1	1	2	33,122	○小松信太郎	落	民社	前	公
						12,598	松本善寿	落	無	元	
34,266	33,743	522	1	—	—	4,273	遠藤雄蔵	落	共	新	公
						2,539	田中利勝	落	無	元	
299,623	296,608	2,995	4	3	13	296,608	10人				

数 計	有効投票数	無効投票数 成用規の紙	成用規の不紙	不受理票	その他	得票数	候補者氏名	当落選	党派別	新前元	公認
46,979	46,635	343	—	—	1	64,552	野口忠夫	当	社	前	公
18,920	18,683	236	1	—	—	56,137	大竹作摩	当	自	新	公
21,065	20,835	229	—	—	1	55,173	八田貞義	当	自	前	公
20,971	20,825	140	—	4	2	47,890	澁谷直藏	当	自	新	
15,475	15,294	180	—	—	1	46,187	鈴木義男	当	民社	元	公
30,695	30,386	295	1	4	9	43,272	○山下春江	落	自	前	公
4,345	4,309	36	—	—	—	33,851	○今泉兼寛	落	自	新	
43,109	42,604	504	—	—	1	32,108	○菅家喜六	落	自	前	公
25,149	24,934	214	1	—	—	8,485	竹内七郎	落	共	新	公
26,750	26,505	245	—	—	—	7,227	吉田利作	落	無	新	
28,805	28,455	347	1	—	2						
27,952	27,543	384	25	—	—						
27,413	27,172	240	1	—	—						
61,349	60,702	640	3	1	1						
398,977	394,882	4,035	33	9	18	394,882	10人				

数 計	有効投票数	無効投票数 成用規の紙	成用規の不紙	不受理票	その他	得票数	候補者氏名	当落選	党派別	新前元	公認
34,614	34,313	282	1	—	18	73,345	木村守江	当	自	前	公
18,998	18,919	79	—	—	—	68,944	齋藤邦吉	当	自	前	公
21,476	21,270	206	—	—	—	63,710	松井政吉	当	社	元	公
23,079	22,862	201	—	—	16	48,157	○武藤武雄	落	民社	前	公
19,684	19,481	149	—	—	54	3,324	折笠藤雄	落	共	新	公

選及挙定区員	市（区）郡	選挙当日の有権者数			棄権者数			投票者	
		男	女	計	男	女	計	男	女
第三区（三人）	内郷市	9,852	11,167	21,019	1,192	1,531	2,723	8,660	9,636
	勿来市	12,917	14,216	27,133	2,148	3,316	5,464	10,769	10,900
	石城郡	20,623	22,871	43,494	3,061	3,676	6,737	17,562	19,195
	双葉郡	22,225	25,801	48,026	3,754	4,182	7,936	18,471	21,619
	相馬郡	13,885	16,175	30,060	1,850	2,437	4,287	12,035	13,738
	計	145,505	164,519	310,024	22,384	27,204	49,588	123,121	137,315
	備考　「その他」欄 98 は、投票用紙を交付したが投票しなかつたと推定されるものである。								
合計		531,394	609,955	1,141,349	76,244	106,069	182,313	455,150	503,886

数	有効投票数	無効投票数		不受理票	その他	得票数	候補者氏名	当落選	党派別	新前元	公認
計		成用規の紙	不成用規の紙								
18,296	18,031	263	—	—	2	384	芳賀武	落	無	新	
21,669	21,410	259	—	—	—						
36,757	36,428	323	—	—	6						
40,090	39,656	433	—	—	1						
25,773	25,494	227	—	1	1						
260,436	257,864	2,472	1	1	98	257,864	6人				
959,036	949,354	9,502	38	13	129	949,354	26人				

選及挙定区員	市(区)郡町村	選挙当日の有権者数			候		
		男	女	計	八百板正	亀岡高夫	吉村吉雄
	福島市	38,643	43,675	82,318	12,504	10,789	11,086
	郡山市	26,961	29,084	56,045	2,454	1,526	13,661
	二本松市	8,704	10,447	19,151	1,319	290	1,158
	信夫郡						
	飯坂町	7,303	8,912	16,215	2,717	1,969	1,251
	吾妻村	4,681	5,212	9,893	1,909	1,189	939
	信夫村	2,837	3,112	5,949	1,517	346	570
	松川町	3,516	4,010	7,526	1,557	507	716
第	計	18,337	21,246	39,583	7,700	4,011	3,476
	伊達郡						
	桑折町	4,381	5,260	9,641	951	4,859	408
	伊達町	2,331	2,634	4,965	721	1,252	481
	国見町	3,547	3,969	7,516	1,274	3,116	194
	梁川町	6,647	7,605	14,252	2,202	4,948	201
	保原町	5,786	6,567	12,353	1,552	4,756	416
一	霊山町	3,985	4,533	8,518	882	1,426	137
	月舘町	1,935	2,205	4,140	918	632	56
	川俣町	6,462	7,812	14,274	3,817	2,036	612
	飯野町	2,371	2,817	5,188	2,108	310	218
	計	37,445	43,402	80,847	14,425	23,335	2,723
	安達郡						
	安達町	3,319	3,792	7,111	755	113	518
区	大玉村	2,299	2,616	4,915	309	36	178
	本宮町	4,905	5,941	10,846	426	120	846
	白沢村	2,858	3,275	6,133	238	37	189
	岩代町	3,955	4,638	8,593	821	132	311
(四	東和町	3,506	4,011	7,517	745	352	167
	計	20,842	24,273	45,115	3,294	790	2,209
人)	安積郡						
	安積町	2,416	2,476	4,892	169	112	1,349
	三穂田村	1,875	2,129	4,004	233	70	364
	逢瀬村	1,613	1,814	3,427	208	79	261
	片平村	1,030	1,201	2,231	121	31	163
	喜久田村	1,395	1,589	2,984	198	31	601
	日和田町	2,097	2,419	4,516	243	53	804
	富久山町	3,675	4,063	7,738	349	549	1,742

補者得票数							
伊藤幟	栗山ひで	天野光晴	小松信太郎	松本善寿	遠藤雄蔵	田中利勝	計
4,045	2,957	14,518	6,943	936	986	515	65,279
4,194	11,293	2,430	5,903	65	846	1,029	43,401
5,604	2,762	1,060	2,664	19	377	48	15,301
932	374	3,710	738	400	202	72	12,365
556	260	2,854	425	63	82	61	8,338
260	187	1,363	342	23	158	34	4,800
801	328	1,699	408	92	50	61	6,219
2,549	1,149	9,626	1,913	578	492	228	31,722
539	396	366	387	177	37	16	8,136
152	189	611	581	312	15	18	4,332
308	129	668	455	274	28	10	6,456
448	189	1,470	509	2,265	149	33	12,414
258	298	932	500	2,164	45	18	10,939
92	145	715	115	3,984	22	12	7,530
95	86	281	109	1,209	17	4	3,407
1,081	1,205	1,181	935	366	173	68	11,474
463	337	382	256	73	78	15	4,240
3,436	2,974	6,606	3,847	10,824	564	194	68,928
2,654	778	373	486	47	130	24	5,878
1,724	818	42	939	2	119	12	4,179
3,753	728	84	3,281	8	198	27	9,471
2,810	741	55	1,129	3	48	13	5,263
2,492	1,912	651	671	15	27	24	7,056
2,529	1,662	388	593	17	27	7	6,387
15,962	6,639	1,493	7,099	92	549	107	38,234
311	1,132	290	453	11	52	61	3,940
432	1,571	230	340	17	32	66	3,355
330	1,103	469	189	2	12	19	2,672
147	886	119	229	7	14	31	1,748
408	727	199	301	6	17	13	2,501
421	1,159	65	798	4	75	21	3,643
303	1,970	141	1,268	10	135	101	6,568

選及挙定区員	市(区)郡町村	選挙当日の有権者数			候補者得票数		
		男	女	計	八百板　正	龝岡高夫	吉村吉雄
第一区(四人)	湖南村	2,432	2,798	5,230	613	133	580
	熱海町	2,786	3,306	6,092	339	137	1,101
	計	19,319	21,795	41,114	2,473	1,195	6,965
	合計	170,251	193,922	364,173	44,169	41,936	41,278

選及挙定区員	市(区)郡町村	選挙当日の有権者数			候補者得票数		
		男	女	計	野口忠夫	大竹作摩	八田貞義
第二区(五人)	会津若松市	25,460	30,531	55,991	7,497	9,713	11,043
	白河市	10,360	12,475	22,835	2,939	807	1,210
	須賀川市	11,626	13,866	25,492	3,529	1,344	943
	喜多方市	11,175	13,391	24,566	4,047	10,012	3,314
	岩瀬郡						
	長沼町	2,052	2,518	4,570	441	75	287
	鏡石村	2,130	2,424	4,554	902	113	323
	岩瀬村	1,745	2,015	3,760	418	99	250
	天栄村	2,398	2,710	5,108	816	318	218
	計	8,325	9,667	17,992	2,577	605	1,078
	南会津郡						
	田島町	5,171	5,900	11,071	2,416	1,393	2,648
	下郷町	3,576	4,162	7,738	1,196	1,088	1,607
	舘岩村	1,124	1,205	2,329	475	273	641
	檜枝岐村	223	233	456	83	72	148
	伊南村	964	1,076	2,040	216	407	590
	南郷村	1,581	1,769	3,350	519	465	568
	只見町	4,130	3,797	7,927	875	900	1,095
	計	16,769	18,142	34,911	5,780	4,598	7,292
	北会津郡						
	北会津村	2,171	2,724	4,895	563	930	1,396
	計	2,171	2,724	4,895	563	930	1,396
	耶麻郡						
	熱塩加納村	1,886	2,225	4,111	262	2,209	457
	北塩原村	1,381	1,582	2,963	144	2,390	37
	塩川町	3,403	4,194	7,597	967	3,145	888
	山都町	2,159	2,514	4,673	612	1,882	819
	西会津町	4,783	5,739	10,552	1,039	2,668	1,858
	高郷村	1,251	1,486	2,737	382	677	575

補者得票数							
伊藤　幟	栗山ひで	天野光晴	小松信太郎	松本善寿	遠藤雄蔵	田中利勝	計
728	1,585	333	432	12	31	46	4,493
861	1,177	299	743	15	91	60	4,823
3,941	11,310	2,145	4,753	84	459	418	33,743
39,731	39,084	37,878	33,122	12,598	4,273	2,539	296,608

補者得票数							
澁谷直蔵	鈴木義男	山下春江	今泉兼寛	菅家喜六	竹内七郎	吉田利作	計
708	4,367	1,267	165	10,445	1,329	101	46,635
3,375	6,461	2,692	411	134	336	318	18,683
4,689	2,522	4,581	1,022	321	187	1,697	20,835
251	1,626	484	129	530	418	14	20,825
249	380	402	201	51	37	1,769	3,892
579	415	744	322	325	46	165	3,934
580	356	509	144	18	33	769	3,176
570	561	763	148	136	40	722	4,292
1,978	1,712	2,418	815	530	156	3,425	15,294
98	1,265	518	298	1,057	201	5	9,894
50	584	424	250	1,930	62	4	7,195
14	163	107	1	149	18	1	1,842
2	25	19	—	47	14	—	410
42	216	105	—	210	33	2	1,821
15	244	145	4	909	234	—	3,103
75	589	250	12	2,079	240	6	6,121
296	3,086	1,568	565	6,381	802	18	30,386
76	221	316	14	675	112	6	4,309
76	221	316	14	675	112	6	4,309
39	463	63	58	35	36	—	3,622
4	111	17	—	25	27	1	2,756
57	669	238	19	173	109	6	6,271
56	336	158	28	42	101	—	4,034
74	1,165	626	97	844	192	—	8,563
8	199	136	78	62	28	—	2,145

選及挙定区員	市(区)郡町村	選挙当日の有権者数			候補者得票数		
		男	女	計	野口忠夫	大竹作摩	八田貞義
	磐梯町	2,021	2,295	4,316	1,141	544	613
	猪苗代町	6,511	7,760	14,271	1,987	2,924	2,283
	計	23,395	27,795	51,190	6,534	16,439	7,530
	河沼郡						
	会津坂下町	6,812	8,303	15,115	2,100	1,103	5,976
	湯川村	1,389	1,748	3,137	416	419	1,031
	柳津町	2,239	2,583	4,822	874	802	1,300
	河東村	3,018	3,594	6,612	1,351	543	2,313
第	計	13,458	16,228	29,686	4,741	2,867	10,620
	大沼郡						
	会津高田町	5,752	6,874	12,626	1,515	1,794	2,304
	本郷町	2,050	2,575	4,625	467	633	1,182
	新鶴村	1,630	1,976	3,606	432	474	596
	三島村	1,476	1,797	3,273	379	973	663
	金山町	2,975	2,829	5,804	715	589	614
二	昭和村	1,245	1,379	2,624	366	208	175
	計	15,128	17,430	32,558	3,874	4,671	5,534
	東白川郡						
	棚倉町	4,255	4,981	9,236	1,339	217	168
	矢祭村	2,768	3,102	5,870	953	70	185
	塙町	3,991	4,645	8,636	1,416	160	133
	鮫川村	1,875	2,030	3,905	471	85	42
区	古殿町	2,784	2,962	5,746	563	41	40
	計	15,673	17,720	33,393	4,742	573	568
	西白河郡						
	西郷村	2,730	3,036	5,766	1,133	293	210
	表郷村	2,218	2,547	4,765	727	239	169
(五	東村	1,714	1,961	3,675	310	350	80
	泉崎村	1,591	1,846	3,437	270	199	266
	矢吹町	3,928	4,476	8,404	851	403	420
	中島村	1,256	1,474	2,730	266	71	104
	大信村	1,408	1,563	2,971	242	73	512
	計	14,845	16,903	31,748	3,799	1,628	1,761
	石川郡						
	石川町	6,008	6,898	12,906	1,248	70	121
	玉川村	2,127	2,427	4,554	370	167	39

補者得票数							
澁谷直藏	鈴木義男	山下春江	今泉兼実	菅家喜六	竹内七郎	吉田利作	計
65	358	152	21	405	227	2	3,528
386	1,180	484	232	1,500	627	82	11,685
689	4,481	1,874	533	3,086	1,347	91	42,604
247	931	441	125	761	648	5	12,337
47	178	57	21	111	220	13	2,513
67	410	309	53	565	58	3	4,441
96	809	136	4	245	141	5	5,643
457	2,328	943	203	1,682	1,067	26	24,934
246	1,263	654	55	1,346	327	12	9,516
36	585	146	13	826	64	2	3,954
37	270	170	16	909	57	2	2,963
47	263	76	55	351	127	1	2,935
12	726	135	63	2,086	74	5	5,019
6	280	45	61	913	60	4	2,118
384	3,387	1,226	263	6,431	709	26	26,505
2,385	1,352	1,749	266	156	156	31	7,819
2,031	689	798	66	6	136	79	5,013
2,097	1,618	1,340	176	27	80	42	7,089
1,441	398	773	51	49	76	50	3,436
2,553	392	1,034	53	212	207	3	5,098
10,507	4,449	5,694	612	450	655	205	28,455
819	1,274	718	92	78	107	41	4,765
660	743	696	104	212	101	215	3,866
1,042	420	893	50	14	72	25	3,256
641	621	623	180	52	24	70	2,946
1,902	1,653	1,608	370	119	156	103	7,585
664	428	718	167	7	19	28	2,472
423	522	577	61	36	28	179	2,653
6,151	5,661	5,833	1,024	518	507	661	27,543
6,132	425	3,392	97	6	27	51	11,569
2,007	432	867	72	6	41	10	4,011

選及挙定区員	市(区)郡町村	選挙当日の有権者数			候補者得票数		
		男	女	計	野口忠夫	大竹作摩	八田貞義
	大東村	1,795	2,143	3,938	303	95	101
	平田村	2,375	2,609	4,984	480	26	33
	浅川町	2,062	2,403	4,465	473	24	32
第	計	14,367	16,480	30,847	2,874	382	326
	田村郡						
	三春町	5,568	6,716	12,284	3,813	252	663
二	西田村	1,731	1,988	3,719	479	102	58
	中田村	2,405	2,710	5,115	567	84	265
	小野町	4,291	4,980	9,271	1,707	439	231
区	滝根町	1,607	1,874	3,481	593	32	46
	大越町	1,761	2,117	3,878	263	39	39
(五	都路村	1,378	1,503	2,881	369	84	197
	常葉町	2,354	2,734	5,088	407	38	148
人)	船引町	7,496	8,760	16,256	1,333	207	813
	田村町	4,295	4,780	9,075	1,525	291	98
	計	32,886	38,162	71,048	11,056	1,568	2,558
	合計	215,638	251,514	467,152	64,552	56,137	55,173

選及挙定区員	市(区)郡町村	選挙当日の有権者数			候補者得票数		
		男	女	計	木村守江	遊谷直蔵	鈴木義男
	平市	18,887	21,630	40,517	15,628	1,670	289
	原町市	10,164	11,800	21,964	1,925	2,004	361
	常磐市	12,061	13,048	25,109	2,674	1,393	462
第	磐城市	14,361	15,643	30,004	9,274	13,206	1,969
	相馬市	10,530	12,168	22,698	956		
	内郷市	9,852	11,167	21,019	2,244	1,347	534
三	勿来市	12,917	14,216	27,133	6,966	559	157
	石城郡					330	277
	遠野町	2,991	3,276	6,267	1,913	569	710
区	田人村	1,902	1,906	3,808	1,470	35	143
	好間村	4,474	5,076	9,550	1,540	120	205
(三	小川町	2,441	2,794	5,235	1,978	131	489
	三和村	2,022	2,306	4,328	1,464	331	148
人)	四倉町	5,850	6,472	12,322	8,204	715	716
	川前村	943	1,041	1,984	742	986	538
	計	20,623	22,871	43,494	17,311	5,123	3,917
						47,890	46,187

候補者得票数							
山下春江	今泉兼実	菅家喜六	竹内七郎	吉田利作	計		
734	139	15	17	9	3,372		
1,203	154	12	35	8	4,316		
1,226	36	27	200	31	3,904		
7,422	498	66	320	109	27,172		
1,035	2,792	111	94	46	10,687		
770	1,036	60	10	18	3,249		
473	1,862	205	37	43	4,143		
1,153	2,547	41	157	9	7,563		
301	2,015	3	10	2	3,180		
247	2,564	5	32	3	3,517		
170	875	50	27	2	2,394		
538	2,777	28	14	2	4,431		
889	9,403	68	45	25	14,214		
1,378	1,726	288	114	380	7,324		
6,954	27,597	859	540	530	60,702		
43,272	33,851	32,108	8,485	7,227	394,882		

候補者得票数					
齋藤邦吉	松井政吉	武藤武雄	折笠藤雄	芳賀武	計
3,499	8,776	5,867	465	78	34,313
10,755	4,010	2,086	127	16	18,919
892	4,478	12,980	201	45	21,270
2,964	6,481	3,911	177	55	22,862
14,105	3,252	941	214	13	19,481
1,174	4,966	9,319	307	21	18,031
1,862	8,196	3,928	434	24	21,410
692	1,693	495	123	7	4,923
320	916	330	51	—	3,087
987	4,013	932	202	11	7,685
530	1,215	632	110	5	4,470
1,221	501	542	15	2	3,745
225	1,667	513	87	8	10,704
253	598	203	12	6	1,814
4,228	10,603	3,647	600	39	36,428

選及挙定区員	市(区)郡町村	選挙当日の有権者数			木村守江	候補者得票数					
		男	女	計		齋藤邦吉	松井政吉	武藤武雄	折笠藤雄	芳賀武	計
第三区(三人)	**双葉郡**										
	久之浜町	1,553	1,798	3,351	1,603	519	550	209	17	3	2,901
	大久村	718	846	1,564	776	211	252	157	9	1	1,406
	広野町	1,635	1,779	3,414	1,585	592	406	188	9	4	2,784
	楢葉町	2,612	3,053	5,665	2,199	552	1,215	384	80	3	4,433
	富岡町	2,990	3,631	6,621	1,620	2,145	1,428	451	158	6	5,808
	川内村	1,525	1,583	3,108	1,190	745	336	398	12	1	2,682
	大熊町	2,204	2,474	4,678	1,240	1,569	596	312	55	8	3,780
	双葉町	2,040	2,470	4,510	1,373	1,754	474	226	23	5	3,855
	浪江町	6,207	7,383	13,590	2,273	4,851	2,014	1,396	62	14	10,610
	葛尾村	741	784	1,525	337	671	252	124	10	3	1,397
	計	22,225	25,801	48,026	14,196	13,609	7,523	3,845	435	48	39,656
	相馬郡										
	新地村	2,680	3,121	5,801	452	3,143	1,140	232	17	14	4,998
	鹿島町	4,100	4,776	8,876	559	5,466	1,537	466	55	11	8,094
	小高町	4,287	5,211	9,498	709	5,056	1,598	716	273	12	8,364
	飯舘村	2,818	3,067	5,885	451	2,191	1,150	219	19	8	4,038
	計	13,885	16,175	30,060	2,171	15,856	5,425	1,633	364	45	25,494
	合計	145,505	164,519	310,024	73,345	68,944	63,710	48,157	3,324	384	257,864

茨　城　県

選及挙定区員	市（区）郡	選挙当日の有権者数			棄権者数			投票者	
		男	女	計	男	女	計	男	女
第一区（四人）	水戸市	37,359	43,259	80,618	8,342	13,008	21,350	29,017	30,251
	竜ヶ崎市	9,893	11,017	20,910	2,097	3,188	5,285	7,796	7,829
	笠間市	8,708	9,921	18,629	1,753	2,899	4,652	6,955	7,022
	東茨城郡	36,694	41,494	78,188	6,235	11,441	17,676	30,459	30,053
	西茨城郡	16,183	18,391	34,574	2,852	4,962	7,814	13,331	13,429
	鹿島郡	32,260	36,457	68,717	7,065	13,173	20,238	25,195	23,284
	行方郡	19,671	22,844	42,515	3,124	5,985	9,109	16,547	16,859
	稲敷郡	33,106	36,349	69,455	5,623	9,539	15,162	27,483	26,810
	北相馬郡	16,083	17,778	33,861	4,005	6,028	10,033	12,078	11,750
	計	209,957	237,510	447,467	41,096	70,223	111,319	168,861	167,287
	備考「その他」欄 42 は、投票用紙を交付したが投票しなかつたと推定されるものである。								
第二区（三人）	日立市	48,762	46,407	95,169	9,804	12,032	21,836	38,958	34,375
	那珂湊市	9,602	10,973	20,575	2,623	3,194	5,817	6,979	7,779
	常陸太田市	10,667	12,002	22,669	1,938	3,764	5,702	8,729	8,238
	勝田市	11,865	10,841	22,706	2,256	2,868	5,124	9,609	7,973
	高萩市	8,675	9,454	18,129	1,505	2,230	3,735	7,170	7,224
	北茨城市	16,509	17,574	34,083	2,978	4,507	7,485	13,531	13,067
	那珂郡	28,849	31,811	60,660	4,645	8,525	13,170	24,204	23,286
	久慈郡	19,945	22,498	42,443	3,085	6,135	9,220	16,860	16,363
	多賀郡	2,928	3,101	6,029	517	848	1,365	2,411	2,253
	計	157,802	164,661	322,463	29,351	44,103	73,454	128,451	120,558
	備考「その他」欄 14 は、投票用紙を交付したが投票しなかつたと推定されるものである。								
第三区（五人）	土浦市	21,029	23,020	44,049	5,029	7,039	12,068	16,000	15,981
	古河市	11,355	13,168	24,523	2,582	3,739	6,321	8,773	9,429
	石岡市	10,239	11,545	21,784	2,013	3,176	5,189	8,226	8,369
	下館市	13,828	15,633	29,461	3,161	5,758	8,919	10,667	9,875
	結城市	10,229	11,588	21,817	2,086	3,438	5,524	8,143	8,150
	下妻市	8,272	9,602	17,874	1,549	3,106	4,655	6,723	6,496
	水海道市	10,600	12,174	22,774	2,273	4,109	6,382	8,327	8,065
	新治郡	24,468	26,784	51,252	3,676	6,816	10,492	20,792	19,968
	筑波郡	26,812	29,386	56,198	4,822	8,748	13,570	21,990	20,638

数	有効投票数	無効投票数 成用紙	無効投票数 不成用紙	不受理票	その他	得票数	候補者氏名	当、落選	党派別	新前元	公認
59,268	58,731	512	4	1	20	69,923	橋本登美三郎	当	自	前	公
15,625	15,513	112	—	—	—	55,131	久保三郎	当	社	前	公
13,977	13,807	170	—	—	—	54,509	加藤高藏	当	自	前	公
60,512	59,778	709	8	1	16	44,730	中山榮一	当	自	元	公
26,760	26,411	348	—	—	1	43,683	○大久保留次郎	落	自	前	公
48,479	47,891	586	1	—	1	21,092	○田山東虎	落	社	新	公
33,406	33,045	360	—	—	1	18,985	木内龍夫	落	無	新	
54,293	53,817	473	—	—	3	8,727	山本正	落	無	新	
23,828	23,618	210	—	—	—	8,132	葉梨信行	落	無	新	
						3,878	高橋信次郎	落	民社	新	公
						3,821	針谷武夫	落	共	新	公
336,148	332,611	3,480	13	2	42	332,611	11人				
73,333	72,870	453	—	—	10	59,526	塚原俊郎	当	自	前	公
14,758	14,552	206	—	—	—	53,785	石川次夫	当	社	前	公
16,967	16,816	150	—	—	1	52,862	大高康	当	自	元	公
17,582	17,398	184	—	—	—	52,301	○石野久男	落	社	前	公
14,394	14,297	97	—	—	—	24,093	○山崎光三郎	落	民社	新	公
26,598	26,173	421	2	—	2	3,986	高山慶太郎	落	共	新	公
47,490	46,927	563	—	—	—						
33,223	32,907	311	1	3	1						
4,664	4,613	51	—	—	—						
249,009	246,553	2,436	3	3	14	246,553	6人				
31,981	31,735	241	2	2	1	60,764	丹羽喬四郎	当	自	前	公
18,202	17,963	239	—	—	—	58,348	赤城宗徳	当	自	前	公
16,595	16,455	139	1	—	—	43,057	北澤直吉	当	自	前	公
20,542	20,395	147	—	—	—	41,686	風見章	当	社	前	公
16,293	16,151	142	—	—	—	41,467	佐藤洋之助	当	自	前	公
13,219	13,126	93	—	—	—	37,164	○山本粂吉	落	自	元	公
16,392	16,251	139	—	—	2	21,217	○宮代徹	落	社	新	公
40,760	40,443	314	—	—	3	9,703	皆川四郎平	落	民社	新	公
42,628	42,269	352	—	—	7	8,362	池田峯雄	落	共	元	公

選及挙定区員	市（区）郡	選挙当日の有権者数			棄権者数			投票者	
		男	女	計	男	女	計	男	女
第三区（五人）	真壁郡	21,067	23,666	44,733	3,754	6,727	10,481	17,313	16,939
	猿島郡	32,748	35,041	67,789	5,858	9,555	15,413	26,890	25,486
	結城郡	14,298	16,203	30,501	2,967	5,815	8,782	11,331	10,388
	計	204,945	227,810	432,755	39,770	68,026	107,796	165,175	159,784
	備考「その他」欄28は、投票用紙を交付したが投票しなかつたと推定されるものである。								
合計		572,704	629,981	1,202,685	110,217	182,352	292,569	462,487	447,629

数	有効投票数	無効投票数		不受理票	その他	得票数	候補者氏名	当、落選	党派別	新前元	公認
計		成用規の紙	不成用規の紙								
34,252	33,917	317	2	1	15						
52,376	51,563	809	—	4	—						
21,719	21,500	219	—	—	—						
324,959	321,768	3,151	5	7	28	321,768	9人				
910,116	900,932	9,067	21	12	84	900,932	26人				

選及挙定区員	市(区)郡町村	選挙当日の有権者数			候補者得票数		
		男	女	計	橋本登美三郎	久保三郎	加藤高蔵
第一区(四人)	**水戸市**	37,359	43,259	80,618	4,425	17,839	22,499
	竜ケ崎市	9,893	11,017	20,910	1,017	1,478	94
	笠間市	8,708	9,921	18,629	2,727	3,086	2,572
	東茨城郡						
	常澄村	2,729	3,070	5,799	694	535	1,736
	茨城町	8,336	9,079	17,415	2,163	1,644	4,123
	小川町	4,400	4,824	9,224	1,732	1,695	1,391
	美野里町	4,063	4,430	8,493	1,451	1,151	1,753
	内原村	3,447	3,713	7,160	717	1,644	2,253
	常北町	3,213	3,743	6,956	882	843	1,800
	桂村	2,436	2,851	5,287	667	531	941
	御前山村	1,942	2,285	4,227	599	585	858
	大洗町	6,128	7,499	13,627	1,673	658	2,664
	計	36,694	41,494	78,188	10,578	9,286	17,519
	西茨城郡						
	友部町	5,113	5,844	10,957	1,180	2,727	2,398
	岩間町	3,834	4,250	8,084	1,428	1,390	1,412
	七会村	995	1,037	2,032	218	357	527
	岩瀬町	6,241	7,260	13,501	2,021	2,827	1,614
	計	16,183	18,391	34,574	4,847	7,301	5,951
	鹿島郡						
	旭村	3,142	3,572	6,714	1,866	356	694
	鉾田町	7,844	8,993	16,837	4,614	1,569	871
	大洋村	2,772	3,099	5,871	1,548	481	449
	大野村	2,919	3,236	6,155	2,513	302	318
	鹿島町	4,266	4,938	9,204	2,805	663	359
	神栖村	4,448	5,048	9,496	2,649	785	133
	波崎町	6,869	7,571	14,440	2,658	746	320
	計	32,260	36,457	68,717	18,653	4,902	3,144
	行方郡						
	麻生町	5,618	6,477	12,095	4,348	796	90
	牛堀町	1,880	2,233	4,113	1,456	274	179
	潮来町	4,684	5,612	10,296	5,708	569	32
	北浦村	3,320	3,751	7,071	1,807	552	429
	玉造町	4,169	4,771	8,940	3,324	681	403
	計	19,671	22,844	42,515	16,643	2,872	1,133

補者得票数								
中山榮一	大久保留次郎	田山東虎	木内龍夫	山本正	葉梨信行	高橋信次郎	針谷武夫	計
2,188	4,590	3,863	407	353	604	947	1,016	58,731
10,227	682	194	1,202	65	292	150	112	15,513
465	2,073	1,316	814	175	286	178	115	13,807
88	541	759	41	35	71	31	32	4,563
394	1,233	819	1,874	48	135	96	243	12,772
86	1,335	426	45	37	74	69	79	6,969
82	1,219	331	41	25	107	73	92	6,325
209	376	377	38	18	85	79	81	5,877
148	1,175	443	67	63	70	99	29	5,619
108	711	1,048	74	12	71	38	17	4,218
269	606	197	11	35	93	33	29	3,315
231	2,002	2,525	37	173	68	55	34	10,120
1,615	9,198	6,925	2,228	446	774	573	636	59,778
213	737	490	163	59	183	417	93	8,660
266	941	313	103	44	252	181	55	6,385
39	109	121	254	15	58	34	10	1,742
526	1,386	488	222	63	175	121	181	9,624
1,044	3,173	1,412	742	181	668	753	339	26,411
75	591	806	48	81	15	93	77	4,702
277	2,311	891	97	322	69	156	167	11,344
186	687	425	159	189	27	28	28	4,207
208	363	511	206	138	25	21	15	4,620
387	753	1,042	156	452	48	25	71	6,761
179	983	288	52	1,203	12	36	143	6,463
261	849	243	101	4,520	21	44	31	9,794
1,573	6,537	4,206	819	6,905	217	403	532	47,891
156	3,081	259	81	83	189	73	98	9,254
41	507	208	180	61	41	9	51	3,007
107	916	819	87	57	47	33	153	8,528
53	2,298	120	12	32	34	44	31	5,412
224	1,649	225	43	53	151	61	30	6,844
581	8,451	1,631	403	286	462	220	363	33,045

選挙区	市(区)郡町村	選挙当日の有権者数			候補者		
		男	女	計	橋本登美三郎	久保三郎	加藤高藏
第一区(四人)	**稲敷郡**						
	江戸崎町	3,799	4,340	8,139	1,399	747	201
	美浦村	2,736	3,104	5,840	840	687	110
	阿見町	6,837	6,936	13,773	1,130	1,181	156
	牛久町	4,616	4,942	9,558	657	954	135
	茎崎村	1,915	2,059	3,974	299	230	12
	新利根村	2,792	3,180	5,972	1,026	241	89
	河内村	3,765	4,220	7,985	591	273	131
	桜川村	2,627	2,998	5,625	1,437	364	53
	東村	4,019	4,570	8,589	1,529	337	127
	計	33,106	36,349	69,455	8,908	5,014	1,014
	北相馬郡						
	守谷町	3,280	3,686	6,966	408	855	65
	取手町	6,387	6,874	13,261	827	1,370	130
	藤代町	3,722	4,172	7,894	442	853	362
	利根町	2,694	3,046	5,740	448	275	26
	計	16,083	17,778	33,861	2,125	3,353	583
合計		209,957	237,510	447,467	69,923	55,131	54,509

選挙区	市(区)郡町村	選挙当日の有権者数			候補者
		男	女	計	塚原俊郎
第二区(三人)	**日立市**	48,762	46,407	95,169	11,873
	那珂湊市	9,602	10,973	20,575	5,461
	常陸太田市	10,667	12,002	22,669	4,076
	勝田市	11,865	10,841	22,706	5,533
	高萩市	8,675	9,454	18,129	798
	北茨城市	16,509	17,574	34,083	5,787
	那珂郡				
	東海村	3,807	3,701	7,508	1,706
	那珂町	8,447	9,298	17,745	4,658
	瓜連町	1,945	2,197	4,142	932
	大宮町	6,746	7,583	14,329	3,253
	山方町	3,450	3,952	7,402	2,805
	美和村	2,227	2,555	4,782	1,435
	緒川村	2,227	2,525	4,752	1,353
	計	28,849	31,811	60,660	16,142

補者得票数								
中山榮一	大久保留次郎	田山東虎	木内龍夫	山本正	葉梨信行	高橋信次郎	針谷武夫	計
1,555	302	75	1,488	54	694	38	15	6,568
1,069	807	41	455	30	928	20	54	5,041
2,658	1,333	305	1,838	42	729	89	126	9,587
3,148	502	142	732	19	320	98	59	6,766
1,003	448	22	135	6	755	17	12	2,939
1,900	177	24	1,186	10	203	14	29	4,899
2,671	87	38	2,421	10	97	23	36	6,378
1,862	154	51	782	12	96	20	28	4,859
1,696	394	61	2,409	33	138	27	29	6,780
17,562	4,204	759	11,446	216	3,960	346	388	53,817
1,318	1,034	187	167	30	519	64	70	4,717
2,657	2,459	451	170	38	207	164	150	8,623
2,737	739	103	350	21	96	52	37	5,792
2,763	543	45	237	11	47	28	63	4,486
9,475	4,775	786	924	100	869	308	320	23,618
44,730	43,683	21,092	18,985	8,727	8,132	3,878	3,821	332,611

候補者得票数					
石川次夫	大高康	石野久男	山崎光三郎	高山慶太郎	計
28,361	11,286	16,863	3,146	1,341	72,870
1,265	3,568	2,962	1,163	133	14,552
3,411	3,471	2,662	3,048	148	16,816
1,328	2,307	7,111	982	137	17,398
2,033	7,812	2,382	466	806	14,297
4,511	6,897	3,767	4,791	420	26,173
807	1,187	1,263	390	141	5,494
1,954	2,263	2,696	1,367	97	13,035
894	526	732	251	30	3,365
1,534	2,412	2,686	1,248	183	11,316
611	922	1,190	463	45	6,036
529	504	825	498	20	3,811
480	539	1,039	417	42	3,870
6,809	8,353	10,431	4,634	558	46,927

選及挙定区員	市(区)郡町村	選挙当日の有権者数 男	女	計	塚原俊郎
	久慈郡				
	金砂郷村	3,997	4,535	8,532	1,641
	水府村	3,168	3,659	6,827	1,144
	里美村	2,042	2,333	4,375	587
	大子町	10,738	11,971	22,709	5,896
	計	19,945	22,498	42,443	9,268
	多賀郡				
	十王町	2,928	3,101	6,029	588
	計	2,928	3,101	6,029	588
	合計	157,802	164,661	322,463	59,526

選及挙定区員	市(区)郡町村	選挙当日の有権者数 男	女	計	候 丹羽喬四郎	赤城宗徳	北澤直吉
	土浦市	21,029	23,020	44,045	6,497	3,241	10,551
	古河市	11,355	13,168	24,523	2,586	774	106
	石岡市	10,239	11,545	21,784	7,023	658	517
	下館市	13,828	15,633	29,461	2,677	6,879	1,754
	結城市	10,229	11,588	21,817	1,778	4,170	1,258
第	下妻市	8,272	9,602	17,874	1,787	5,665	1,347
	水海道市	10,600	12,174	22,774	3,324	1,803	1,602
	新治郡						
	出島村	5,412	5,854	11,266	2,373	691	1,637
三	玉里村	1,450	1,669	3,119	1,298	98	59
	八郷町	8,607	9,544	18,151	3,424	605	455
	千代田村	3,405	3,700	7,105	2,073	708	572
	新治村	2,647	2,818	5,465	851	905	1,181
区	桜村	2,947	3,199	6,146	943	285	1,731
	計	24,468	26,784	51,252	10,962	3,292	5,635
(五	筑波郡						
	谷田部町	6,304	6,856	13,160	878	1,039	3,060
人)	伊奈村	3,538	3,824	7,362	330	957	1,831
	谷和原村	3,170	3,391	6,561	1,584	564	621
	豊里町	3,323	3,652	6,975	894	723	2,098
	筑波町	7,012	7,948	14,960	1,341	2,865	3,689
	大穂町	3,465	3,715	7,180	905	562	2,445
	計	26,812	29,386	56,198	5,932	6,710	13,744

562536

候補者得票数 石川次夫	大高康	石野久男	山崎光三郎	高山慶太郎	計
1,085	1,881	864	1,001	55	6,527
965	1,788	660	836	61	5,454
653	564	548	1,406	15	3,773
2,176	3,393	3,357	2,119	212	17,153
4,879	7,626	5,429	5,362	343	32,907
1,188	1,542	694	501	100	4,613
1,188	1,542	694	501	100	4,613
53,785	52,862	52,301	24,093	3,986	246,553

補者得票数 風見章	佐藤洋之助	山本粂吉	宮代徹	皆川四郎平	池田峯雄	計
2,245	295	1,938	5,454	821	693	31,735
2,990	9,129	421	795	560	602	17,963
1,955	98	4,223	825	823	333	16,455
3,235	1,409	2,962	603	465	411	20,395
2,621	4,051	925	649	453	246	16,151
1,444	453	1,080	423	322	605	13,126
5,737	824	1,694	435	476	356	16,251
451	55	1,475	1,025	360	271	8,338
151	17	499	96	140	123	2,481
1,044	49	7,109	749	1,113	326	14,874
344	29	979	319	250	54	5,328
189	16	326	750	144	51	4,413
438	10	684	674	179	65	5,009
2,617	176	11,072	3,613	2,186	890	40,443
1,370	67	2,037	1,059	253	127	9,890
830	83	1,001	103	35	126	5,296
1,350	129	212	154	82	104	4,800
615	79	177	367	86	170	5,209
952	58	416	971	195	890	11,377
365	17	322	833	45	203	5,697
5,482	433	4,165	3,487	696	1,620	42,269

選及挙定区員	市(区)郡町村	選挙当日の有権者数			候補者得票数		
		男	女	計	丹羽喬四郎	赤城宗徳	北澤直吉
	真壁郡						
	関城町	4,114	4,598	8,712	629	3,107	530
	明野町	4,865	5,331	10,196	2,483	4,704	133
	真壁町	6,096	6,975	13,071	1,003	3,649	1,281
	大和村	2,143	2,458	4,601	711	1,158	257
	協和村	3,849	4,304	8,153	1,154	2,064	569
	計	21,067	23,666	44,733	5,980	14,682	2,770
	猿島郡						
第	総和村	6,533	5,967	12,500	831	976	39
	五霞村	2,407	2,713	5,120	926	525	9
	三和村	4,924	5,366	10,290	1,007	848	77
三	猿島町	3,881	4,297	8,178	1,199	667	115
	岩井町	9,117	10,002	19,119	2,406	1,882	557
	境町	5,886	6,696	12,582	3,004	846	104
区	計	32,748	35,041	67,789	9,373	5,744	901
	結城郡						
	八千代村	6,688	7,432	14,120	383	2,326	622
(五	千代川村	2,242	2,594	4,836	887	1,024	504
	石下町	5,368	6,177	11,545	1,575	1,380	1,746
人)	計	14,298	16,203	30,501	2,845	4,730	2,872
	合計	204,945	227,810	432,755	60,764	58,348	43,057

補者得票数						
風見章	佐藤洋之助	山本粂吉	宮代徹	皆川四郎平	池田峯雄	計
777	100	603	201	180	93	6,220
535	18	131	317	145	111	8,577
729	216	1,553	690	381	334	9,836
518	146	291	189	195	78	3,543
918	67	592	142	143	92	5,741
3,477	547	3,170	1,539	1,044	708	33,917
761	6,071	207	343	253	244	9,725
244	1,730	282	208	47	56	4,027
738	3,133	743	945	315	189	7,995
1,447	1,578	549	269	153	103	6,080
2,719	4,869	756	416	199	489	14,293
1,121	3,101	543	247	221	256	9,443
7,030	20,482	3,080	2,428	1,188	1,337	51,563
981	2,995	1,561	426	306	181	9,781
490	205	112	264	114	152	3,752
1,382	370	761	276	249	228	7,967
2,853	3,570	2,434	966	669	561	21,500
41,686	41,467	37,164	21,217	9,703	8,362	321,768

栃　木　県

選及挙定区員	市（区）郡	選挙当日の有権者数			棄権者数			投票者	
		男	女	計	男	女	計	男	女
第一区（五人）	宇都宮市	64,945	70,571	135,516	12,082	16,016	28,098	52,863	54,555
	鹿沼市	21,509	24,634	46,143	2,896	4,725	7,621	18,613	19,909
	日光市	9,165	10,240	19,405	1,020	1,601	2,621	8,145	8,639
	今市市	11,752	13,476	25,228	2,051	3,261	5,312	9,701	10,215
	大田原市	10,737	12,710	23,447	1,271	2,425	3,696	9,466	10,285
	矢板市	7,548	8,698	16,246	1,090	2,140	3,230	6,458	6,558
	河内郡	13,744	15,464	29,208	2,090	3,783	5,873	11,654	11,681
	上都賀郡	10,541	12,081	22,622	1,424	2,479	3,903	9,117	9,602
	塩谷郡	27,326	31,905	59,231	4,246	7,323	11,569	23,080	24,582
	那須郡	45,320	52,294	97,614	6,155	11,327	17,482	39,165	40,967
	計	222,587	252,073	474,660	34,325	55,080	89,405	188,262	196,993
	備考「その他」欄5は、投票用紙を交付したが投票しなかつたと推定されるものである。								
第二区（五人）	足利市	30,286	36,235	66,521	4,500	7,705	12,205	25,786	28,530
	栃木市	20,577	23,542	44,119	3,312	5,878	9,190	17,265	17,664
	佐野市	18,903	22,853	41,756	3,355	6,132	9,487	15,548	16,721
	小山市	9,250	10,418	19,668	1,760	2,515	4,275	7,490	7,903
	真岡市	10,914	12,376	23,290	1,726	3,344	5,070	9,188	9,032
	芳賀郡	26,040	29,474	55,514	3,690	6,872	10,562	22,350	22,602
	下都賀郡	46,293	51,437	97,730	9,055	15,652	24,707	37,238	35,785
	安蘇郡	13,408	15,099	28,507	2,259	4,010	6,269	11,149	11,089
	足利郡	9,469	11,171	20,640	1,116	1,993	3,109	8,353	9,178
	計	185,140	212,605	397,745	30,773	54,101	84,874	154,367	158,504
	備考「その他」欄2は、投票用紙を交付したが投票しなかつたと推定されるものである。								
合計		407,727	464,678	872,405	65,098	109,181	174,279	342,629	355,497

数	有効投票数	無効投票数		不受理票	その他	得票数	候補者氏名	当落選	党派別	新前元	公認
計		規定の用紙不成用	規定の用紙不成用								
107,418	106,588	823	4	—	3	55,292	船田中	当	自	前	公
38,522	38,240	281	1	—	—	50,406	森山欽司	当	自	元	公
16,784	16,682	102	—	—	—	48,220	尾關義一	当	自	元	公
19,916	19,725	188	3	—	—	48,188	廣瀬秀吉	当	社	新	公
19,751	19,610	139	—	—	2	46,322	戸叶里子	当	社	前	公
13,016	12,900	116	—	—	—	41,205	○高瀬伝	落	自	前	公
23,335	23,044	291	—	—	—	35,837	○渡辺美智雄	落	無	新	
18,719	18,524	189	6	—	—	34,679	○高木章	落	自	元	公
47,662	47,125	537	—	—	—	17,589	大貫大八	落	民社	前	公
80,132	79,258	866	8	—	—	3,317	宮下重寿	落	共	新	公
						641	佐藤代作	落	無	新	
385,255	381,696	3,532	22	—	5	381,696	11人				
54,316	53,743	567	5	—	1	45,460	小平久雄	当	自	前	公
34,929	34,675	251	4	—	—	42,832	森下國雄	当	自	前	公
32,269	32,016	251	2	—	—	40,013	武藤山治	当	社	新	公
15,393	15,226	165	2	—	—	39,933	山田長司	当	社	前	公
18,220	18,029	185	6	—	—	32,672	山口好一	当	自	前	公
44,952	44,315	636	1	—	—	28,448	○岩崎純三	落	自	新	公
73,023	72,012	1,007	2	2	—	28,285	○神田大作	落	民社	前	公
22,238	22,033	204	—	—	1	26,911	○岡田広	落	自	新	公
17,531	17,331	200	—	—	—	22,619	○藤尾正行	落	無	新	
						2,206	小塙定一	落	共	新	公
312,871	309,379	3,466	22	2	2	309,379	10人				
698,126	691,075	6,998	44	2	7	691,075	21人				

選及挙定区員	市(区)郡町村	選挙当日の有権者数			候補者得票数		
		男	女	計	船田中	森山欽司	尾關義一
第一区（五人）	宇都宮市	64,945	70,571	135,516	25,216	12,217	17,508
	鹿沼市	21,509	24,634	46,143	7,019	10,893	2,440
	日光市	9,165	10,240	19,405	1,643	1,284	1,748
	今市市	11,752	13,476	25,228	2,107	4,473	4,407
	大田原市	10,737	12,710	23,447	328	387	378
	矢板市	7,548	8,698	16,246	1,022	755	2,319
	河内郡						
	上三川町	4,895	5,475	10,370	1,820	1,708	1,507
	南河内村	2,801	3,189	5,990	2,003	231	523
	上河内村	2,632	2,963	5,595	926	528	1,113
	河内村	3,416	3,837	7,253	1,160	413	772
	計	13,744	15,464	29,208	5,909	2,880	3,915
	上都賀郡						
	西方村	2,075	2,365	4,440	663	1,049	349
	粟野町	3,822	4,364	8,186	975	2,377	360
	足尾町	4,644	5,352	9,996	1,177	574	70
	計	10,541	12,081	22,622	2,815	4,000	779
	塩谷郡						
	塩原町	3,112	3,707	6,819	535	466	576
	塩谷村	4,672	5,383	10,055	717	1,053	1,805
	氏家町	5,406	6,242	11,648	1,064	573	4,703
	高根沢町	5,878	6,591	12,469	2,065	1,184	929
	喜連川町	3,389	4,013	7,402	476	855	1,100
	藤原町	3,582	4,766	8,348	548	560	2,609
	粟山村	1,287	1,203	2,490	261	235	742
	計	27,326	31,905	59,231	5,666	4,926	12,464
	那須郡						
	湯津上村	1,930	2,179	4,109	112	176	371
	黒羽町	5,683	6,599	12,282	634	573	64
	那須町	7,519	8,734	16,253	422	788	543
	黒磯町	7,414	8,526	15,940	253	1,241	172
	西那須野町	4,820	5,576	10,396	119	115	80
	南那須村	3,710	4,198	7,908	667	869	201
	烏山町	6,446	7,626	14,072	608	1,820	302
	馬頭町	5,484	6,161	11,645	250	2,576	229

補者得票数								
廣瀬秀吉	戸叶里子	高瀬伝	渡辺美智雄	高木章	大貫大八	宮下重寿	佐藤代作	計
19,041	11,610	1,889	2,130	10,059	5,532	1,274	112	106,588
4,095	5,478	151	350	5,966	1,362	258	228	38,240
1,427	6,291	168	118	3,231	519	231	22	16,682
2,337	2,835	194	296	2,146	783	131	16	19,725
1,376	901	12,021	3,522	93	477	125	2	19,610
1,981	755	3,858	1,086	654	391	73	6	12,900
994	810	52	304	765	315	35	8	8,318
348	499	12	248	542	156	13	3	4,578
550	396	41	89	449	373	21	4	4,490
1,327	607	87	80	872	296	37	7	5,658
3,219	2,312	192	721	2,628	1,140	106	22	23,044
240	553	26	82	434	146	31	11	3,584
625	1,182	16	134	909	235	47	139	6,999
531	4,693	31	31	350	243	229	12	7,941
1,396	6,428	73	247	1,693	624	307	162	18,524
411	407	982	1,302	271	138	20	2	5,110
989	830	634	531	1,098	229	50	3	7,939
1,166	562	270	205	1,212	360	112	6	10,233
1,304	845	751	678	1,412	660	53	14	9,895
451	409	1,347	373	619	260	26	6	5,922
1,105	631	129	92	347	186	29	3	6,239
168	156	7	34	139	35	7	3	1,787
5,594	3,840	4,120	3,215	5,098	1,868	297	37	47,125
178	167	906	1,292	215	85	13	—	3,515
936	970	2,788	3,939	202	220	43	8	10,377
849	1,001	3,642	5,377	91	597	95	6	13,411
1,381	1,152	3,434	4,429	103	418	86	7	12,676
1,006	377	1,243	5,562	171	122	53	2	8,850
728	434	1,197	563	785	692	28	2	6,166
1,612	926	2,364	950	510	1,953	101	5	11,151
765	705	1,700	1,204	846	476	82	3	8,836

選及挙定区員	市(区)郡町村	選挙当日の有権者数			候		
		男	女	計	船田中	森山欽司	尾關義一
第一区(五人)	小川町	2,314	2,695	5,009	502	433	300
	計	45,320	52,294	97,614	3,567	8,591	2,262
	合計	222,587	252,073	474,660	55,292	50,406	48,220

選及挙定区員	市(区)郡町村	選挙当日の有権者数			候		
		男	女	計	小平久雄	森下國雄	武藤山治
第二区(五人)	足利市	30,286	36,235	66,521	2,837	5,385	18,410
	栃木市	20,577	23,542	44,119	2,554	2,394	4,058
	佐野市	18,903	22,853	41,756	1,573	15,771	1,000
	小山市	9,250	10,418	19,668	8,107	765	379
	真岡市	10,914	12,376	23,290	686	124	1,591
	芳賀郡						
	二宮町	5,098	5,838	10,936	740	41	517
	益子町	5,666	6,269	11,935	164	70	375
	茂木町	7,063	8,212	15,275	716	1,316	1,846
	市貝村	3,261	3,610	6,871	323	326	473
	芳賀町	4,952	5,545	10,497	297	366	460
	計	26,040	29,474	55,514	2,240	2,119	3,671
	下都賀郡						
	壬生町	6,500	7,226	13,726	3,967	197	611
	石橋町	3,273	3,595	6,868	3,160	87	349
	口分寺町	2,643	2,869	5,512	1,448	56	159
	桑絹村	4,521	4,945	9,466	3,231	225	118
	間々田町	4,522	5,095	9,617	2,659	106	129
	野木村	2,637	2,844	5,481	1,186	117	50
	美田村	3,953	4,386	8,339	2,580	312	254
	大平村	4,871	5,297	10,168	1,678	161	1,328
	藤岡町	5,589	6,318	11,907	2,602	728	296
	岩舟村	4,509	5,121	9,630	1,639	752	259
	都賀村	3,275	3,741	7,016	779	296	374
	計	46,293	51,437	97,730	24,929	3,037	3,927
	安蘇郡						
	田沼町	8,243	9,373	17,616	624	6,946	681
	葛生町	5,165	5,726	10,891	319	3,324	509
	計	13,408	15,099	28,507	943	10,270	1,190

補者得票数								
廣瀬秀吉	戸叶里子	高瀬伝	渡辺美智雄	高木章	大貫大八	宮下重寿	佐藤代作	計
267	140	1,265	836	188	330	14	1	4,276
7,722	5,872	18,539	24,152	3,111	4,893	515	34	79,258
48,188	46,322	41,205	35,837	34,679	17,589	3,317	641	331,696

補者得票数							
山田長司	山口好一	岩崎純三	神田大作	岡田広	藤尾正行	小塙定一	計
2,068	2,659	388	1,522	19,263	1,027	184	53,743
3,129	11,253	530	947	100	9,492	217	34,674
7,985	928	408	820	2,066	1,272	193	32,016
3,522	917	157	688	47	420	224	15,226
335	155	10,947	3,586	80	296	229	18,029
390	274	3,804	2,362	65	242	46	8,481
132	125	2,202	5,306	52	1,504	183	10,113
590	230	3,334	3,623	147	380	104	12,286
174	67	1,607	2,185	21	343	60	5,579
267	360	2,874	2,920	84	134	94	7,856
1,553	1,056	13,821	16,396	369	2,603	487	44,315
1,695	2,596	188	616	17	559	145	10,591
937	184	234	198	10	299	17	5,475
881	397	141	121	19	747	20	3,989
816	454	357	248	18	468	17	5,952
1,918	1,690	44	195	23	690	35	7,489
825	1,500	68	148	5	113	27	4,039
896	1,199	156	220	39	783	159	6,598
996	2,308	236	216	54	636	42	7,655
1,535	979	188	600	61	1,033	45	8,067
2,118	927	89	181	197	450	34	6,646
487	1,996	209	174	9	1,165	22	5,511
13,104	14,230	1,910	2,917	452	6,943	563	72,012
4,148	243	71	309	340	191	43	13,596
3,176	341	60	372	121	191	24	8,437
7,324	584	131	681	461	382	67	22,033

選及挙定区員	市(区)郡町村	選挙当日の有権者数			候補者得票数		
		男	女	計	小平久雄	森下國雄	武藤山治
第二区(五人)	足利郡						
	坂西町	4,777	5,775	10,552	870	1,450	3,585
	御厨町	4,692	5,396	10,088	721	1,517	2,202
	計	9,469	11,171	20,640	1,591	2,967	5,787
	合計	185,140	212,605	397,745	45,460	42,832	40,013

補者得票数							
山田長司	山口好一	岩崎純三	神田大作	岡田　広	藤尾正行	小塙定一	計
404	664	43	204	1,469	41	15	8,745
509	226	113	524	2,604	143	27	8,586
913	890	156	728	4,073	184	42	17,331
39,933	32,672	28,448	28,285	26,911	22,619	2,206	309,379

群馬県

選及挙定区員	市（区）郡	選挙当日の有権者数			棄権者数			投票者	
		男	女	計	男	女	計	男	女
第一区（三人）	前橋市	51,290	60,199	111,489	9,639	13,817	23,456	41,651	46,382
	伊勢崎市	23,729	27,735	51,464	3,191	4,267	7,458	20,538	23,468
	沼田市	11,469	13,302	24,771	1,588	2,110	3,698	9,881	11,192
	勢多郡	28,768	31,437	60,205	3,996	5,803	9,799	24,772	25,634
	利根郡	18,910	20,686	39,596	2,988	3,847	6,835	15,922	16,839
	佐波郡	16,653	19,089	35,742	1,773	3,079	4,852	14,880	16,010
	計	150,819	172,448	323,267	23,175	32,923	56,098	127,644	139,525
	備考「その他」欄3は、投票用紙を交付したが投票しなかつたと推定されるものである。								
第二区（三人）	桐生市	33,856	41,114	74,970	6,498	10,721	17,219	27,358	30,393
	太田市	17,213	19,538	36,751	3,318	4,912	8,230	13,895	14,626
	館林市	15,514	18,117	33,631	2,110	2,769	4,879	13,404	15,348
	新田郡	17,654	19,741	37,395	2,506	4,008	6,514	15,148	15,733
	山田郡	7,540	8,499	16,039	951	1,298	2,249	6,589	7,201
	邑楽郡	19,631	21,605	41,236	2,637	3,572	6,209	16,994	18,033
	計	111,408	128,614	240,022	18,020	27,280	45,300	93,388	101,334
	備考「その他」欄2は、投票用紙を交付したが投票しなかつたと推定されるものである。								
第三区（四人）	高崎市	40,264	44,893	85,157	4,937	8,381	13,318	35,327	36,512
	渋川市	10,764	12,459	23,223	1,576	2,187	3,763	9,188	10,272
	藤岡市	11,473	13,275	24,748	2,126	3,259	5,385	9,347	10,016
	富岡市	12,204	14,376	26,580	1,595	2,952	4,547	10,609	11,424
	安中市	11,294	12,582	23,876	1,281	1,928	3,209	10,013	10,654
	群馬郡	19,804	21,871	41,675	1,950	2,664	4,614	17,854	19,207
	北群馬郡	10,218	11,202	21,420	959	1,336	2,295	9,259	9,866
	多野郡	15,488	17,179	32,667	2,282	2,992	5,274	13,206	14,187
	甘楽郡	14,235	15,895	30,130	1,640	2,641	4,281	12,595	13,254
	碓氷郡	6,236	7,027	13,263	870	1,405	2,275	5,366	5,622
	吾妻郡	24,073	26,238	50,311	3,027	4,620	7,647	21,046	21,618
	計	176,053	196,997	373,050	22,243	34,365	56,608	153,810	162,632
	備考「その他」欄6は、投票用紙を交付したが投票しなかつたと推定されるものである。								
合計		438,280	498,059	936,339	63,438	94,568	158,006	374,842	403,491

数	有効投票数	無効投票数		不受理票	その他	得票数	候補者氏名	当落選	党派別	新前元	公認
計		規成用紙	不成用の紙								
88,033	87,677	356	—	—	—	60,866	藤枝泉介	当	自	前	公
						51,986	久保田圓次	当	自	新	公
44,006	43,689	316	1	—	—	48,238	田邊誠	当	社	新	公
						41,497	○茜ヶ久保重光	落	社	前	公
21,073	20,929	141	1	—	2	31,052	○金子重平	落	自	新	公
						13,841	小沼弥藤次	落	無	新	
50,406	50,005	397	3	—	1	6,384	野口あや子	落	民社	新	公
32,761	32,505	256	—	—	—	4,814	山本俊五	落	共	新	公
						4,440	高木翔之助	落	無	新	
30,890	30,610	276	2	2	—	2,068	福島易男	落	無	新	
						229	石原増太郎	落	無	新	
267,169	265,415	1,742	7	2	3	265,415	11人				
57,751	57,327	422	1	—	1	50,388	長谷川四郎	当	自	前	公
28,521	28,380	141	—	—	—	41,008	東海林稔	当	社	前	公
28,752	28,601	151	—	—	—	38,763	笹本一雄	当	自	元	公
30,881	30,693	188	—	—	—	37,570	○福井盛太	落	自	前	公
13,790	13,678	112	—	—	—	14,951	松井輝一郎	落	無	新	
35,027	34,624	401	1	—	1	7,881	岡部桂一	落	民社	新	公
						2,742	藤倉健二	落	共	新	公
194,722	193,303	1,415	2	—	2	193,303	7人				
71,839	71,485	351	3	—	—	92,099	福田赳夫	当	自	前	公
19,460	19,373	86	1	—	—	76,274	中曾根康弘	当	自	前	公
19,363	19,238	122	—	—	3						
22,033	21,940	92	1	—	—	44,463	栗原俊夫	当	社	前	公
20,667	20,534	131	—	—	2	39,398	山口鶴男	当	社	新	公
37,061	36,822	239	—	—	—						
19,125	19,047	76	2	—	—	29,313	○沼賀健次	落	民社	新	公
27,393	27,219	174	—	—	—	26,763	○伊能芳雄	落	自	新	公
25,849	25,668	181	—	—	—						
10,988	10,925	63	—	—	—	6,330	堤源寿	落	共	新	公
42,664	42,389	274	—	—	1						
316,442	314,640	1,789	7	—	6	314,640	7人				
778,333	773,358	4,946	16	2	11	773,358	25人				

選及挙定区員	市(区)郡町村	選挙当日の有権者数			候補者得票数		
		男	女	計	藤枝泉介	久保田圓次	田邊誠
第一区(三人)	前橋市	51,290	60,199	111,489	34,039	3,982	19,208
	伊勢崎市	23,729	27,735	51,464	1,391	24,342	6,760
	沼田市	11,469	13,302	24,771	3,123	743	2,268
	勢多郡						
	北橘村	2,407	2,703	5,110	1,077	586	1,029
	赤城村	4,084	4,509	8,593	1,936	1,569	1,364
	富士見村	3,901	4,205	8,106	2,551	883	1,186
	城南村	4,477	4,940	9,417	747	1,762	1,430
	大胡町	2,681	2,937	5,618	1,445	498	1,547
	宮城村	2,404	2,590	4,994	1,106	777	914
	粕川村	2,768	3,008	5,776	984	650	1,080
	新里村	2,690	2,955	5,645	914	1,123	1,320
	黒保根村	1,454	1,529	2,983	1,005	407	605
	東村	1,902	2,061	3,963	910	384	1,005
	計	28,768	31,437	60,205	12,675	8,639	11,480
	利根郡						
	白沢村	987	1,055	2,042	198	42	284
	利根村	2,778	2,926	5,704	1,112	296	442
	片品村	2,228	2,289	4,517	916	269	353
	川場村	1,353	1,485	2,838	267	82	517
	月夜野町	3,393	3,815	7,208	861	262	674
	水上町	2,696	3,268	5,964	1,173	130	695
	新治村	2,890	2,986	5,876	1,336	357	440
	昭和村	2,585	2,862	5,447	444	71	486
	計	18,910	20,686	39,596	6,307	1,509	3,891
	佐波郡						
	赤堀村	2,512	2,803	5,315	578	1,814	590
	東村	2,602	2,863	5,465	879	2,353	679
	境町	7,593	8,862	16,455	949	5,678	2,076
	玉村町	3,946	4,561	8,507	925	2,926	1,286
	計	16,653	19,089	35,742	3,331	12,771	4,631
	合計	150,819	172,448	323,267	60,866	51,986	48,238

候補者得票数								
茜ケ重	久保光	金子重平	小沼弥藤次	野口あや子	山本俊五	高木翔之助	福島易男	石原増太郎	計
17,548		2,630	3,309	2,726	2,604	134	1,458	39	87,677
5,056		2,152	1,401	523	578	1,376	42	68	43,689
3,145		10,671	147	461	231	14	118	8	20,929
800		128	188	186	33	—	51	12	4,090
1,526		484	164	154	104	2	18	6	7,327
689		122	572	196	51	—	59	7	6,316
584		46	3,560	72	94	8	9	1	8,313
371		64	634	107	81	8	38	6	4,799
372		59	883	54	45	10	13	4	4,237
664		143	1,066	160	28	18	8	3	4,804
301		83	646	76	112	14	8	9	4,606
235		10	51	38	25	1	3	2	2,382
457		168	39	83	78	4	2	1	3,131
5,999		1,307	7,803	1,126	651	65	209	51	50,005
165		1,049	6	49	7	2	13	—	1,815
470		1,976	21	108	40	7	47	3	4,522
671		1,098	22	134	25	1	34	2	3,525
357		1,273	3	51	16	3	13	4	2,586
1,284		2,557	34	160	90	1	19	6	5,948
1,296		991	5	268	31	8	10	1	4,608
836		1,412	11	159	31	1	23	4	4,610
458		3,281	19	42	33	—	55	2	4,891
5,537		13,637	121	971	273	23	214	22	32,505
840		41	378	144	59	34	1	5	4,484
444		53	203	81	66	73	6	18	4,855
1,755		414	311	209	214	2,706	10	13	14,335
1,173		147	168	143	138	15	10	5	6,936
4,212		655	1,060	577	477	2,828	27	41	30,610
41,497		31,052	13,841	6,384	4,814	4,440	2,068	229	265,415

選挙区	市(区)郡町村	選挙当日の有権者数 男	女	計	候補者 長谷川四郎	東海林稔
第二区(三人)	桐生市	33,856	41,114	74,970	27,652	10,217
	太田市	17,213	19,538	36,751	5,116	9,366
	館林市	15,514	18,117	33,631	337	4,634
	新田郡					
	尾島町	4,354	4,988	9,342	2,090	2,037
	新田町	5,363	5,858	11,221	2,709	2,772
	宝泉村	3,145	3,558	6,703	1,070	1,842
	藪塚本町	2,437	2,722	5,159	1,605	1,099
	笠懸村	2,355	2,615	4,970	1,626	1,017
	計	17,654	19,741	37,395	9,100	8,767
	山田郡					
	大間々町	4,957	5,689	10,646	5,984	1,909
	毛里田町	2,583	2,810	5,393	959	980
	計	7,540	8,499	16,039	6,943	2,889
	邑楽郡					
	板倉町	4,968	5,519	10,484	47	876
	明和村	2,570	2,825	5,395	22	583
	千代田村	2,735	3,053	5,788	72	688
	大泉町	5,110	5,524	10,634	615	1,802
	邑楽村	4,248	4,684	8,932	484	1,186
	計	19,631	21,605	41,236	1,240	5,135
	合計	111,408	128,614	240,022	50,388	41,008

選挙区	市(区)郡町村	選挙当日の有権者数 男	女	計	候補者 福田赳夫	中曾根康弘
第三区(四人)	高崎市	40,264	44,893	85,157	18,631	17,804
	渋川市	10,764	12,459	23,223	4,565	2,340
	藤岡市	11,473	13,275	24,748	5,683	4,709
	富岡市	12,204	14,376	26,580	6,914	6,576
	安中市	11,294	12,582	23,876	4,972	6,701
	群馬郡					
	倉賀野町	1,973	2,196	4,169	842	630
	群南村	2,597	2,757	5,354	1,317	526
	榛名町	5,671	6,435	12,106	3,931	3,168
	倉淵村	2,213	2,433	4,646	1,628	1,406
	箕郷町	3,283	3,614	6,897	2,972	1,318

補者得票数 笹本一雄	福井盛太	松井輝一郎	岡部桂一	藤倉健二	計
1,192	2,851	11,102	2,419	1,894	57,327
5,005	5,659	586	2,453	195	28,380
12,213	10,979	40	237	161	28,601
944	2,464	152	205	39	7,931
1,476	1,100	420	769	26	9,272
829	1,119	207	337	20	5,424
320	414	267	272	21	3,998
638	273	280	188	46	4,068
4,207	5,370	1,326	1,771	152	30,693
60	154	527	303	108	9,045
734	994	695	245	26	4,633
794	1,148	1,222	548	134	13,678
4,868	3,356	13	57	30	9,247
2,203	2,212	3	25	9	5,057
2,332	1,419	78	48	22	4,659
2,734	1,974	504	239	84	7,952
3,215	2,602	77	84	61	7,709
15,352	11,563	675	453	206	34,624
38,763	37,570	14,951	7,881	2,742	193,303

補者得票数 栗原俊夫	山口鶴男	沼賀健次	伊能芳雄	堤源寿	計
10,932	6,859	14,011	1,353	1,895	71,485
1,660	6,535	655	3,168	450	19,373
5,535	459	1,243	1,270	339	19,238
3,688	1,785	1,081	1,403	493	21,940
3,569	1,714	2,474	638	466	20,534
1,043	248	569	129	160	3,621
861	180	1,682	92	88	4,746
765	813	1,079	209	313	10,278
423	391	152	95	48	4,143
531	486	483	196	119	6,105

選及挙定区員	市(区)郡町村	選挙当日の有権者数			候補者得票数	
		男	女	計	福田赳夫	中曽根康弘
	群馬町	4,067	4,436	8,503	5,245	687
	計	19,804	21,871	41,675	15,935	7,735
	北群馬郡					
	子持村	3,064	3,471	6,535	1,476	1,271
	小野上村	855	932	1,787	413	203
	伊香保町	1,088	1,580	2,668	856	559
	榛東村	2,588	2,356	4,944	2,683	861
第	吉岡村	2,623	2,863	5,486	1,899	918
	計	10,218	11,202	21,420	7,327	3,812
	多野郡					
	新町	3,528	4,004	7,532	1,420	1,170
	鬼石町	3,144	3,416	6,560	1,899	1,430
	吉井町	5,290	5,982	11,272	2,766	2,782
	万場町	1,601	1,762	3,363	761	1,109
三	中里村	740	792	1,532	476	469
	上野村	1,185	1,223	2,408	681	431
	計	15,488	17,179	32,667	8,003	7,391
	甘楽郡					
	妙義町	1,737	1,856	3,593	1,286	1,136
	下仁田町	5,648	6,346	11,994	3,873	2,867
	南牧村	2,821	2,982	5,803	1,553	1,786
	甘楽町	4,029	4,711	8,740	2,381	3,351
	計	14,235	15,895	30,130	9,093	9,140
	碓氷郡					
区	松井田町	6,236	7,027	13,263	2,535	2,898
	計	6,236	7,027	13,263	2,535	2,898
(四人)	**吾妻郡**					
	中之条町	6,222	7,084	13,306	1,759	1,613
	東村	957	1,055	2,012	292	247
	吾妻町	5,795	6,453	12,248	2,029	2,412
	長野原町	2,137	2,404	4,541	1,517	415
	嬬恋村	4,244	4,171	8,415	1,118	1,083
	草津町	2,377	2,530	4,907	865	793
	六合村	1,004	1,082	2,086	255	162

栗原俊夫	山口鶴男	沼賀健次	伊能芳雄	堤源寿	計
708	582	368	106	233	7,929
4,331	2,700	4,333	827	961	36,822
405	1,055	134	1,146	95	5,582
97	334	11	476	17	1,551
212	395	56	215	6	2,299
325	393	200	191	17	4,670
484	970	233	377	64	4,945
1,523	3,147	634	2,405	199	19,047
1,637	140	1,017	441	68	5,893
1,026	319	198	569	82	5,523
1,689	481	524	825	146	9,213
495	162	41	408	32	3,008
341	47	35	57	12	1,437
515	190	65	245	18	2,145
5,703	1,339	1,880	2,545	358	27,219
324	153	93	143	11	3,146
1,508	654	414	585	85	9,986
659	371	168	226	65	4,828
796	379	291	371	139	7,708
3,287	1,557	966	1,325	300	25,668
2,435	1,263	1,042	417	335	10,925
2,435	1,263	1,042	417	335	10,925
670	2,490	173	4,664	100	11,469
119	499	25	630	11	1,823
359	2,217	368	2,853	54	10,292
177	944	67	613	60	3,793
171	2,717	107	1,276	78	6,550
73	1,822	185	302	189	4,229
37	672	20	477	16	1,639

選及挙定区員	市(区)郡町村	選挙当日の有権者数			候補者得票数	
		男	女	計	福田赳夫	中曾根康弘
第三区(四人)	高山村	1,337	1,459	2,796	606	443
	計	24,073	26,238	50,311	8,441	7,168
	合計	176,053	196,997	373,050	92,099	76,274

補者得票数					
栗原俊夫	山口鶴男	沼賀健次	伊能芳雄	堤源寿	計
194	679	49	597	26	2,594
1,800	12,040	994	11,412	534	42,389
44,463	39,398	29,313	26,763	6,330	314,640

埼　玉　県

選及挙定区員	市（区）郡	選挙当日の有権者数			棄権者数			投票者	
		男	女	計	男	女	計	男	女
第一区（四人）	川口市	45,111	44,941	90,052	15,291	20,416	35,707	29,820	24,525
	浦和市	48,342	51,594	99,936	15,221	21,450	36,671	33,121	30,144
	大宮市	47,238	49,601	96,839	14,795	20,873	35,668	32,443	28,728
	鴻巣市	8,860	9,631	18,491	2,370	3,663	6,033	6,490	5,968
	上尾市	10,910	11,652	22,562	3,113	4,968	8,081	7,797	6,684
	与野市	11,262	12,034	23,296	3,207	4,716	7,923	8,055	7,318
	草加市	10,790	11,018	21,808	3,858	5,536	9,394	6,932	5,482
	蕨市	13,276	13,944	27,220	4,537	6,113	10,650	8,739	7,831
	北足立郡	50,865	51,727	102,592	15,653	22,869	38,522	35,212	28,858
	計	246,654	256,142	502,796	78,045	110,604	188,649	168,609	145,538
	備考 「その他」欄 57 は、投票用紙を交付したが投票しなかつたと推定されるものである。								
第二区（三人）	川越市	30,881	33,302	64,183	7,458	10,977	18,435	23,423	22,325
	所沢市	18,217	19,253	37,470	5,519	9,184	14,703	12,698	10,069
	飯能市	12,562	13,615	26,177	3,555	5,630	9,185	9,007	7,985
	東松山市	10,885	11,618	22,503	2,140	3,348	5,488	8,745	8,270
	狭山市	9,406	9,694	19,100	2,510	3,829	6,339	6,896	5,865
	入間郡	40,453	43,112	83,565	9,507	15,263	24,770	30,946	27,849
	比企郡	24,698	26,785	51,483	3,979	6,935	10,914	20,719	19,850
	計	147,102	157,379	304,481	34,668	55,166	89,834	112,434	102,213
	備考 「その他」欄 23 は、投票用紙を交付したが投票しなかつたと推定されるものである。								
第三区（三人）	熊谷市	27,054	30,261	57,315	6,964	11,698	18,662	20,090	18,563
	秩父市	16,609	19,423	36,032	3,520	5,327	8,847	13,089	14,096
	本庄市	10,921	13,179	24,100	2,582	4,181	6,763	8,339	8,998
	深谷市	14,345	16,160	30,505	3,192	4,390	7,582	11,153	11,770
	秩父郡	21,796	23,954	45,750	4,611	6,947	11,558	17,185	17,007
	児玉郡	16,076	18,464	34,540	3,131	5,400	8,531	12,945	13,064
	大里郡	28,070	31,854	59,924	4,231	7,499	11,730	23,839	24,355
	計	134,871	153,295	288,166	28,231	45,442	73,673	106,640	107,853
	備考 「その他」欄 50 は、投票用紙を交付したが投票しなかつたと推定されるものである。								

数 計	有効投票数	無効投票数 規成用の紙	無効投票数 規成用紙の不	不受理票	その他	得票数	候補者氏名	当落選	党派別	新前元	公認
54,345	53,389	936	4	—	16	82,318	畑 和	当	社	新	公
63,265	62,540	700	8	—	17	72,313	福永健司	当	自	前	公
61,171	60,397	758	1	—	15	49,200	松永東	当	自	前	公
12,458	12,054	403	—	—	1	37,863	井堀繁雄	当	民社	元	公
14,481	14,225	256	—	—	—	37,187	○高石幸三郎	落	自	前	公
15,373	15,113	260	—	—	—	22,823	○只松祐治	落	社	新	公
12,414	12,178	236	—	—	—	7,276	平田藤吉	落	共	新	公
16,570	16,170	398	—	—	2						
64,070	62,914	1,143	7	—	6						
314,147	308,980	5,090	20	—	57	308,980	7人				
45,748	44,910	826	—	—	12	52,949	平岡忠次郎	当	社	前	公
22,767	22,442	322	3	—	—	49,651	山口六郎次	当	自	前	公
16,992	16,700	292	—	—	—	48,889	松山千恵子	当	自	新	公
17,015	16,768	247	—	—	—	43,123	○小宮山重四郎	落	自	新	公
12,761	12,475	282	—	—	4	10,943	長谷川勉	落	民社	新	公
58,795	57,727	1,052	12	—	4	5,114	牛窪宗吉	落	共	新	公
40,569	39,647	917	2	—	3						
214,647	210,669	3,938	17	—	23	210,669	6人				
38,653	38,070	572	3	—	8	81,203	荒舩清十郎	当	自	前	公
27,185	26,744	419	—	—	22	61,416	高田富之	当	社	前	公
17,337	17,020	302	6	—	9	48,820	鴨田宗一	当	自	前	公
22,923	22,509	414	—	—	—	9,978	栗原福雄	落	無	新	
34,192	33,612	577	—	—	3	6,691	埼玉豊	落	民社	新	
26,009	25,459	539	8	—	3	2,549	沢田肇	落	共	新	公
48,194	47,243	945	1	—	5						
214,493	210,657	3,768	18	—	50	210,657	6人				

選及挙定区員	市（区）郡	選挙当日の有権者数			棄権者数			投票者	
		男	女	計	男	女	計	男	女
第四区（三人）	行田市	15,189	17,446	32,635	2,994	5,452	8,446	12,195	11,994
	加須市	12,038	13,523	25,561	2,256	3,728	5,984	9,782	9,795
	岩槻市	9,619	10,117	19,736	1,947	3,315	5,262	7,672	6,802
	春日部市	9,734	10,402	20,136	2,561	3,805	6,366	7,173	6,597
	羽生市	12,051	13,812	25,863	2,327	4,269	6,596	9,724	9,543
	越谷市	12,979	13,769	26,748	3,254	5,501	8,755	9,725	8,268
	北埼玉郡	13,011	14,285	27,296	1,902	3,102	5,004	11,109	11,183
	南埼玉郡	28,078	29,451	57,529	6,613	10,603	17,216	21,465	18,848
	北葛飾郡	33,148	35,635	68,783	7,378	11,524	18,902	25,770	24,111
	計	145,847	158,440	304,287	31,232	51,299	82,531	114,615	107,141
合計		674,474	725,256	1,399,730	172,176	262,511	434,687	502,298	462,745

備考　「その他」欄14は、投票用紙を交付したが投票しなかつたと推定されるものである。

数 計	有効投票数	無効投票数 成用規の紙	無効投票数 不成用の紙	不受理票	その他	得票数	候補者氏名	当落選	党派別	新前元	公認
24,189	23,818	362	5	—	4	55,498	青木正	当	自	前	公
19,577	19,241	330	2	—	4						
14,474	14,181	286	7	—	—	51,321	板川正吾	当	社	前	公
13,770	13,490	277	3	—	—	47,435	大澤雄一	当	自	新	公
19,267	18,955	311	1	—	—						
17,993	17,589	404	—	—	—	43,809	○山本勝市	落	自	前	公
22,292	21,800	488	—	—	4	16,997	大森誠	落	無	新	
40,313	39,393	912	7	—	1						
49,881	48,696	1,179	5	—	1	2,103	古末憲一	落	共	新	公
221,756	217,163	4,549	30	—	14	217,163	6人				
965,043	947,469	17,345	85	—	144	947,469	25人				

選挙区	市(区)郡町村	選挙当日の有権者数			候補者得票数		
		男	女	計	畑和福永健司	松永東	井堀繁雄
第一区(四人)	川口市	45,111	44,941	90,052	9,409	4,181	5,101	10,997
	浦和市	48,342	51,594	99,936	19,493	11,766	15,610	5,371
	大宮市	47,238	49,601	96,839	18,669	21,864	6,195	5,594
	鴻巣市	8,800	9,631	18,491	2,952	3,793	2,414	721
	上尾市	10,910	11,652	22,562	4,514	4,193	1,741	2,007
	与野市	11,262	12,034	23,296	4,909	3,212	2,509	2,022
	草加市	10,790	11,018	21,018	1,782	3,120	2,108	2,131
	蕨市	13,276	13,944	27,220	5,180	3,379	2,353	2,199
	北足立郡							
	戸田町	7,605	7,833	15,438	2,849	2,072	2,080	1,073
	美園村	2,494	2,664	5,158	445	711	766	204
	伊奈村	1,942	2,077	4,019	821	761	291	157
	桶川町	6,065	6,379	12,444	2,420	2,515	1,102	512
	北本町	4,131	4,350	8,481	1,852	1,513	878	438
	吹上町	3,384	3,695	7,079	1,209	1,747	549	523
	足立町	3,680	3,948	7,628	840	1,326	1,273	361
	新座町	3,701	3,830	7,531	896	1,005	824	730
	朝霞町	7,783	6,481	14,264	1,318	2,477	1,779	1,270
	大和町	4,618	4,910	9,528	1,435	1,228	957	707
	鳩ケ谷町	5,462	5,560	11,022	1,325	1,450	670	846
	計	50,865	51,727	102,592	15,410	16,805	11,169	6,821
	合計	246,654	256,142	502,796	82,318	72,313	49,200	37,863

選挙区	市(区)郡町村	選挙当日の有権者数			候補者得票数			
		男	女	計	平岡忠次郎	山口六郎次	松山千恵子	小宮山重四郎
第二区(三人)	川越市	30,881	33,302	64,183	8,650	3,965	15,441	13,235
	所沢市	18,217	19,253	37,470	9,709	1,956	5,330	3,146
	飯能市	12,562	13,615	26,177	5,,860	2,426	4,249	2,880
	東松山市	10,885	11,618	22,503	2,962	10,803	1,048	749
	狭山市	9,406	9,694	19,100	3,529	1,102	3,152	3,695
	入間郡							
	福岡町	4,346	4,507	8,853	2,178	822	829	856
	大井村	1,456	1,411	2,867	357	470	404	473
	富士見村	3,507	2,676	7,183	1,106	973	1,228	1,023
	三芳村	1,208	1,198	2,406	337	545	342	501
	西武町	1,515	1,939	3,454	1,089	489	236	322

補者得票数					
高石幸三郎	只松祐治	平田藤吉	計
18,668	3,547	1,486	53,389
3,559	5,546	1,195	62,540
1,289	5,033	1,753	60,397
1,366	659	149	12,054
784	677	309	14,225
787	1,224	450	15,113
1,554	1,156	327	12,178
1,356	1,295	408	16,170
1,066	703	217	10,060
629	66	37	2,858
349	60	46	2,485
1,076	415	153	8,193
847	212	57	5,797
464	190	46	4,728
397	376	78	4,651
588	167	58	4,268
696	666	171	8,377
447	427	103	5,304
1,265	404	233	6,193
7,824	3,686	1,199	62,914
37,187	22,823	7,276	308,980

補者得票数				
長谷川勉	牛窪宗吉	計
2,660	959	44,910
1,253	1,048	22,442
1,014	271	16,700
980	226	16,768
760	237	12,475
403	511	5,599
37	187	1,928
178	134	4,642
41	40	1,806
285	34	2,455

選及挙定区員	市(区)郡町村	選挙当日の有権者数 男	女	計	候補者得票数 平岡忠次郎
第二区（三人）	武蔵町	8,161	8,623	16,784	3,255
	坂戸町	6,765	7,274	14,039	2,026
	毛呂山町	2,920	3,235	6,155	881
	越生町	2,774	3,038	5,812	902
	鶴ヶ島村	2,035	2,090	4,125	667
	日高町	4,756	5,041	9,797	1,950
	名栗村	1,010	1,080	2,090	547
	計	40,453	43,112	83,565	15,295
	比企郡				
	滑川村	2,091	2,160	4,251	636
	菅谷村	2,615	2,873	5,488	857
	小川町	6,883	7,847	14,730	2,458
	都幾川村	2,002	2,177	4,179	660
	玉川村	1,062	1,176	2,238	407
	川島村	4,535	4,813	9,348	714
	吉見村	4,132	4,285	8,417	697
	鳩山村	1,378	1,454	2,832	515
	計	24,698	26,785	51,483	6,944
	合計	147,102	157,379	304,481	52,949

選及挙定区員	市(区)郡町村	選挙当日の有権者数 男	女	計	候補者得票数 荒船清十郎
第三区（三人）	**熊谷市**	27,054	30,261	57,315	4,407
	秩父市	16,609	19,423	36,032	17,576
	本庄市	10,921	13,179	24,100	5,676
	深谷市	14,345	16,160	30,505	6,153
	秩父郡				
	横瀬村	1,946	2,203	4,149	2,305
	皆野町	3,733	4,415	8,148	4,741
	野上町	2,184	2,870	5,054	2,867
	吉田町	2,477	2,749	5,226	2,400
	小鹿野町	3,810	4,475	8,285	4,137
	両神村	1,326	1,419	2,745	1,295
	大滝村	2,900	2,047	4,947	1,674
	荒川村	1,725	1,936	3,661	1,773

補者得票数 山口六郎次	松山千恵子	小宮山重四郎	長谷川勉	牛窪宗吉	計
1,361	2,053	3,293	379	151	10,492
2,941	4,009	1,446	346	132	10,900
924	842	1,294	215	72	4,228
990	1,094	710	376	65	4,137
846	729	413	179	27	2,861
839	1,733	1,756	579	128	6,985
219	253	631	32	12	1,694
11,419	13,752	12,718	3,050	1,493	57,727
1,646	503	277	119	92	3,273
1,786	450	481	96	167	3,837
4,066	2,466	1,938	443	324	11,695
1,217	473	628	76	77	3,131
877	251	185	58	27	1,805
3,854	1,138	1,172	216	129	7,223
3,577	322	1,684	147	42	6,469
957	314	335	71	22	2,214
17,980	5,917	6,700	1,226	880	39,647
49,651	48,889	43,123	10,943	5,114	210,669

補者得票数 高田富之	鴨田宗一	栗原福雄	埼玉豊	沢田肇	計
10,452	21,121	378	1,088	624	38,070
6,380	893	194	1,318	383	26,744
6,222	3,813	657	451	201	17,020
8,389	4,490	2,799	429	249	22,509
625	86	29	212	20	3,277
1,262	183	36	176	36	6,434
867	95	27	160	21	4,037
914	51	35	84	40	3,524
1,363	190	40	139	82	5,951
547	26	7	36	22	1,933
931	118	93	82	54	2,952
694	39	29	110	34	2,679

選及挙定区員	市(区)郡町村	選挙当日の有権者数			候補者	得票数					
		男	女	計	荒船清十郎	高田富之	鴨田宗一	栗原福雄	埼玉豊	沢田肇	計
	東秩父村	1,695	1,840	3,535	1,879	741	67	72	47	19	2,825
	計	21,796	23,954	45,750	23,071	7,944	855	368	1,046	328	33,612
	児玉郡										
	美里村	3,331	3,809	7,140	2,235	2,069	808	336	87	40	5,575
第	児玉町	5,136	5,924	11,060	2,550	2,584	1,738	303	268	90	7,533
	神川村	2,898	3,285	6,183	2,386	1,991	216	157	151	49	4,950
	神泉村	578	613	1,191	419	360	110	76	33	4	1,002
三	上里村	4,133	4,833	8,966	2,565	2,247	838	368	255	126	6,399
	計	16,076	18,464	34,540	10,155	9,251	3,710	1,240	794	309	25,459
	大里郡										
区	大里村	1,981	2,191	4,172	684	898	1,701	35	95	39	3,452
	江南村	2,033	2,248	4,281	843	912	1,387	34	74	19	3,269
	妻沼町	5,797	6,664	12,461	2,125	2,091	4,314	336	636	90	9,592
	豊里村	2,726	3,131	5,857	844	1,365	584	2,115	41	21	4,970
(三	岡部村	3,945	4,500	8,445	1,193	2,015	1,536	1,284	147	78	6,253
	川本村	2,584	2,824	5,408	1,452	1,114	1,558	155	63	22	4,364
	花園村	2,158	2,448	4,606	1,351	1,070	748	157	126	36	3,488
	寄居町	6,846	7,848	14,694	5,673	3,313	2,110	226	383	150	11,855
	計	28,070	31,854	59,924	14,165	12,778	13,938	4,342	1,565	455	47,243
	合計	134,871	153,295	288,166	81,203	61,416	48,820	9,978	6,691	2,549	210,657

選及挙定区員	市(区)郡町村	選挙当日の有権者数			候補者	得票数					
		男	女	計	青木正	板川正吾	大澤雄一	山本勝市	大森誠	古末憲一	計
	行田市	15,189	17,446	32,635	9,700	5,945	1,610	5,904	298	361	23,818
	加須市	12,038	13,523	25,561	6,070	4,060	1,669	6,866	324	252	19,241
	岩槻市	9,619	10,117	19,736	2,837	2,613	1,890	1,345	5,425	71	14,181
	春日部市	9,734	10,402	20,136	2,027	3,417	2,955	3,166	1,760	165	13,490
	羽生市	12,051	13,812	25,863	6,287	4,051	2,020	6,297	188	112	18,955
	越谷市	12,979	13,769	26,748	1,447	5,066	5,831	4,046	996	203	17,589
	北埼玉郡										
第	騎西町	4,404	4,793	9,197	4,578	974	114	1,291	179	35	7,171
	南河原村	956	1,066	2,022	550	475	354	150	8	17	1,554
四	川里村	2,165	2,395	4,560	3,466	229	63	300	14	16	4,088
	北川辺村	2,192	2,424	4,616	1,877	876	233	560	77	13	3,636
区	大利根村	3,294	3,607	6,901	2,244	968	510	1,364	231	34	5,351
	計	13,011	14,285	27,296	12,715	3,522	1,274	3,665	509	115	21,800
(三											
人)											

選及挙定区員	市(区)郡町村	選挙当日の有権者数 男	女	計	候補者得票数 青木正
	南埼玉郡				
	八潮村	3,723	2,819	7,542	214
	宮代町	3,045	3,251	6,296	1,419
第	久喜町	6,620	6,975	13,595	3,097
	蓮田町	5,631	5,928	11,559	1,477
	白岡町	4,567	4,723	9,290	1,695
四	菖蒲町	4,492	4,755	9,247	2,491
	計	28,078	29,451	57,529	10,393
	北葛飾郡				
	栗橋町	3,575	3,788	7,363	814
区	鷲宮町	2,374	2,529	4,903	539
	幸手町	6,593	7,327	13,920	711
	杉戸町	4,601	5,014	9,615	993
	松伏村	2,399	2,590	4,989	89
(三	吉川町	4,387	4,607	8,994	155
	三郷村	5,102	5,342	10,444	272
人)	庄和村	4,117	4,438	8,555	449
	計	33,148	35,635	68,783	4,022
	合計	145,847	158,440	304,287	55,498

補者得票数 板川正吾	大澤雄一	山本勝市	大森誠	古末憲一	計
1,261	2,007	1,235	398	34	5,149
1,864	703	350	258	24	4,618
3,493	1,052	970	642	111	9,365
2,325	1,710	911	1,342	81	7,846
1,712	855	640	1,135	49	6,086
1,363	718	760	905	92	6,329
12,018	7,045	4,866	4,680	391	39,393
1,562	1,528	512	419	66	4,901
1,193	1,117	446	213	21	3,529
2,209	3,615	2,219	764	62	9,580
1,693	2,716	935	467	69	6,873
843	1,598	858	126	23	3,537
757	6,059	523	120	20	7,634
915	4,497	999	152	51	6,886
1,457	2,011	1,162	556	121	5,756
10,629	23,141	7,654	2,817	433	48,696
51,321	47,435	43,809	16,997	2,103	217,163

千　葉　県

選挙区及定員	市（区）郡	選挙当日の有権者数			棄権者数			投票者	
		男	女	計	男	女	計	男	女
第一区（四人）	千葉市	68,391	68,737	137,128	24,235	28,762	52,997	44,156	39,975
	市川市	44,277	46,921	91,198	15,271	20,763	36,034	29,006	26,158
	船橋市	38,616	39,442	78,058	13,560	17,310	30,870	25,056	22,132
	松戸市	22,337	22,951	45,288	7,890	10,727	18,617	14,447	12,224
	野田市	15,150	16,625	31,775	4,071	6,486	10,557	11,079	10,139
	習志野市	10,484	10,775	21,259	3,046	3,975	7,021	7,438	6,800
	柏市	18,094	18,966	37,060	7,425	9,689	17,114	10,669	9,277
	千葉郡	8,630	9,116	17,746	2,305	3,496	5,801	6,325	5,620
	市原郡	26,689	29,500	56,189	2,977	4,211	7,188	23,712	25,289
	東葛飾郡	29,735	30,912	60,647	9,024	12,282	21,306	20,711	18,630
	計	282,403	293,945	576,348	89,804	117,701	207,505	192,599	176,244
	備考 「その他」欄6は、投票用紙を交付したが投票しなかつたと推定されるものである。								
第二区（四人）	銚子市	25,343	29,424	54,767	6,608	9,496	16,104	18,735	19,928
	佐原市	13,464	15,800	29,264	2,669	4,761	7,430	10,795	11,039
	成田市	12,006	13,918	25,924	2,864	4,658	7,522	9,142	9,260
	佐倉市	10,057	11,084	21,141	2,202	3,648	5,850	7,855	7,436
	八日市場市	9,901	11,667	21,568	2,289	4,275	6,564	7,612	7,392
	旭市	8,555	10,101	18,656	2,068	3,489	5,557	6,487	6,612
	印旛郡	31,171	34,570	65,741	7,376	12,138	19,514	23,795	22,432
	海上郡	5,739	6,844	12,583	1,145	1,872	3,017	4,594	4,972
	匝瑳郡	6,359	7,152	13,511	1,427	2,353	3,780	4,932	4,799
	香取郡	31,494	36,170	67,664	4,811	8,145	12,956	26,683	28,025
	計	154,089	176,730	330,819	33,459	54,835	88,294	120,630	121,895
	備考 「その他」欄15は、投票用紙を交付したが投票しなかつたと推定されるものである。								
第三区（五人）	館山市	17,110	20,127	37,237	3,915	4,250	8,165	13,195	15,877
	木更津市	15,528	17,074	32,602	4,265	6,282	10,547	11,263	10,792
	茂原市	10,933	11,963	22,896	2,541	2,929	5,470	8,392	9,034
	東金市	9,469	10,973	20,442	1,914	3,004	4,918	7,555	7,969
	勝浦市	8,603	9,584	18,187	1,980	2,595	4,575	6,623	6,989
	長生郡	21,267	24,271	45,538	3,643	5,882	9,525	17,624	18,389
	山武郡	34,062	38,978	73,040	8,086	12,581	20,667	25,976	26,397
	君津郡	35,942	39,811	75,753	4,796	7,375	12,171	31,146	32,436
	夷隅郡	21,070	24,561	45,631	3,648	5,243	8,891	17,422	19,318
	安房郡	36,570	42,322	78,892	5,487	7,278	12,765	31,083	35,044
	計	210,554	239,664	450,218	40,275	57,419	97,694	170,279	182,245
	備考 「その他」欄23は、投票用紙を交付したが投票しなかつたと推定されるものである。								
合計		647,046	710,339	1,357,385	163,538	229,955	393,493	483,508	480,384

投票数 計	有効投票数	無効投票数 規成用紙	無効投票数 規不用紙	不受理票	その他	得票数	候補者氏名	当落選	党派別	新前元	公認
84,131	83,439	611	81	—	—	92,175	川島正次郎	当	自	前	公
55,164	54,808	356	—	—	—	86,715	藤原豊次郎	当	社	新	公
47,188	46,926	260	2	—	—	64,654	始關伊平	当	自	前	公
26,671	26,398	268	4	—	1	62,837	臼井莊一	当	自	前	公
21,218	21,052	163	3	—	—	50,855	○吉川兼光	落	民社	前	公
14,238	14,125	112	1	—	—	8,081	川崎巳三郎	落	共	新	公
19,946	19,846	100	—	—	—	827	高木青年	落	諸	新	公
11,945	11,867	76	2	—	—						
49,001	48,649	342	6	—	4						
39,341	39,034	299	7	—	1						
368,843	366,144	2,587	106	—	6	366,144	7人				
38,663	38,470	190	—	—	3	49,906	伊能繁次郎	当	自	元	
21,834	21,749	79	6	—	—	43,126	小川豊明	当	社	前	公
18,402	18,317	76	3	—	6	42,823	山村新治郎	当	自	前	公
15,291	15,236	55	—	—	—	39,532	寺島隆太郎	当	自	前	公
15,004	14,927	74	3	—	—	31,091	○木倉和一郎	落	自	前	公
13,099	13,016	81	—	—	2	19,899	○椎名隆	落	無	元	
46,227	45,909	316	2	—	—	12,007	小原美紀	落	民社	新	公
54,708	54,421	279	4	—	4	2,772	佐藤二郎	落	共	新	公
9,566	9,459	107	—	—	—						
9,731	9,652	79	—	—	—						
242,525	241,156	1,336	18	—	15	241,156	8人				
29,072	28,991	73	4	—	4	70,556	水田三喜男	当	自	前	公
22,055	21,903	134	18	—	—	59,464	千葉三郎	当	自	前	公
17,426	17,341	75	8	—	2	57,906	中村庸一郎	当	自	元	公
15,524	15,408	116	—	—	—	54,165.900	實川清之	当	社	前	公
13,612	13,547	63	—	—	2	48,517.078	森清	当	自	前	公
36,013	35,782	219	7	—	5	41,992	○福井順一	落	自	前	公
52,373	52,113	252	8	—	—	10,099	花沢亨	落	民社	新	公
63,582	63,052	522	7	—	1	5,783	浜田幸一	落	無	新	
36,740	36,554	179	1	—	6	2,056	松本惣一郎	落	共	新	公
66,127	65,848	273	3	—	3						
352,524	350,539	1,906	56	—	23	350,538.978	9人				
963,892	957,839	5,829	180	—	44	957,838.978	24人				

選及挙定区員	市(区)郡町村	選挙当日の有権者数			候補者得票数							
		男	女	計	川島正次郎	藤原豊次郎	始關伊平	臼井荘一	吉川兼光	川崎巳三郎	高木青年	計
第一区(四人)	千葉市	68,391	68,737	137,128	7,943	19,549	11,950	32,012	9,764	2,040	181	83,439
	市川市	44,277	46,921	91,198	16,872	17,783	4,680	5,146	8,936	1,275	116	54,808
	船橋市	38,616	39,442	78,058	13,037	11,428	4,151	6,039	10,735	1,411	125	46,926
	松戸市	22,337	22,951	45,288	9,162	7,660	3,145	2,264	3,344	764	59	26,398
	野田市	15,150	16,625	31,775	8,083	6,907	1,584	1,416	2,567	439	56	21,052
	習志野市	10,484	10,775	21,259	3,315	3,950	1,928	1,416	3,128	358	30	14,125
	柏市	18,094	18,966	37,060	6,500	5,767	1,304	2,241	3,485	515	34	19,846
	千葉郡											
	泉町	2,621	2,712	5,333	274	372	1,127	2,172	313	31	11	4,300
	八千代町	6,009	6,404	12,413	1,627	1,635	1,321	1,749	1,089	129	17	7,567
	計	8,630	9,116	17,746	1,901	2,007	2,448	3,921	1,402	160	28	11,867
	市原郡											
	市原町	3,645	4,011	7,656	642	776	4,666	538	344	53	9	7,028
	五井町	6,213	6,729	12,942	1,769	867	6,018	1,315	530	129	9	10,637
	姉崎町	3,192	3,562	6,754	403	430	4,491	429	230	43	15	6,041
	市津村	2,636	2,860	5,496	152	409	2,718	985	308	35	13	4,620
	三和町	2,707	2,938	5,645	838	267	3,162	436	251	15	4	4,973
	南総町	5,057	5,735	10,792	3,837	633	4,013	419	449	62	9	9,422
	加茂村	3,239	3,665	6,904	2,081	495	2,395	472	434	45	6	5,928
	計	26,689	29,500	56,189	9,722	3,877	27,463	4,594	2,546	382	65	48,649
	東葛飾郡											
	浦安町	4,713	4,881	9,594	3,162	709	740	809	757	134	25	6,336
	鎌ヶ谷町	3,554	3,429	6,983	1,713	801	429	432	654	72	9	4,110
	流山町	7,016	7,373	14,389	3,467	2,821	482	661	1,399	220	34	9,084
	関宿町	3,324	3,626	6,950	2,018	634	1,971	267	464	42	37	5,433
	我孫子町	7,715	8,335	16,050	3,597	2,516	1,724	704	1,369	244	22	10,176
	沼南村	3,413	3,268	6,681	1,683	306	655	915	305	25	6	3,895
	計	29,735	30,912	60,647	15,640	7,787	6,001	3,788	4,948	737	133	39,034
	合計	282,403	293,945	576,348	92,175	86,715	64,654	62,837	50,855	8,081	827	366,144

選及挙定区員	市(区)郡町村	選挙当日の有権者数			候補者得票数							
		男	女	計	伊能繁次郎	小川豊明	山村新治郎	寺島隆太郎	木倉和一郎	椎名隆	小原美紀	佐藤二郎	計
第二区(四人)	銚子市	25,343	29,424	54,767	5,517	5,632	3,514	2,864	289	14,425	5,720	509	38,470
	佐原市	13,464	15,800	29,264	8,399	2,645	9,123	363	121	260	461	377	21,749
	成田市	12,006	13,918	25,924	2,979	4,508	1,680	4,569	3,780	241	331	229	18,317
	佐倉市	10,057	11,084	21,141	2,072	2,633	312	917	8,696	89	297	220	15,236

選及挙定区員	市(区)郡町村	選挙当日の有権者数			候補者得票数	
		男	女	計	伊能繁次郎	小川豊明
第二区（四人）	八日市場市	9,901	11,667	21,568	3,440	2,976
	旭市	8,555	10,101	18,656	2,106	1,687
	印旛郡					
	四街道町	4,730	5,280	10,010	1,484	1,452
	酒々井町	1,742	1,933	3,675	386	475
	八街町	7,047	7,897	14,944	1,077	3,050
	富里村	3,381	3,606	6,987	674	1,261
	印旛町	2,511	2,791	5,302	550	410
	白井村	2,393	2,565	4,958	1,027	504
	印西町	5,016	5,606	10,622	2,655	1,248
	本埜村	1,527	1,624	3,151	801	278
	栄町	2,824	3,268	6,092	1,756	854
	計	31,171	34,570	65,741	10,410	9,532
	海上郡					
	海上町	2,499	2,959	5,458	769	567
	飯岡町	3,240	3,885	7,125	908	836
	計	5,739	6,844	12,583	1,677	1,403
	匝瑳郡					
	光町	3,409	3,899	7,308	800	918
	野栄町	2,950	3,253	6,203	579	516
	計	6,359	7,152	13,511	1,379	1,434
	香取郡					
	下総町	2,136	2,472	4,608	1,019	749
	神崎町	1,688	1,922	3,610	907	550
	大栄町	3,092	3,438	6,530	1,853	901
	小見川町	6,017	7,084	13,101	2,402	1,262
	山田町	3,826	4,358	8,184	1,220	784
	栗源町	1,592	1,708	3,300	574	600
	多古町	5,786	6,610	12,396	1,708	4,090
	干潟町	2,960	3,455	6,415	652	562
	東庄町	4,397	5,123	9,520	1,592	1,178
	計	31,494	36,170	67,664	11,927	10,676
	合計	154,089	176,730	330,819	49,906	43,126

補者得票数						
山村新治郎	寺島隆太郎	木倉和一郎	椎名隆	小原美紀	佐藤二郎	計
2,359	3,805	953	400	826	168	14,927
2,379	4,636	543	1,040	534	91	13,016
384	985	1,998	44	288	117	6,752
119	86	1,373	129	34	51	2,653
1,470	878	2,774	389	186	149	9,973
494	513	2,272	143	80	50	5,487
502	463	1,546	18	85	23	3,597
217	589	821	15	31	15	3,219
728	920	1,679	64	209	65	7,568
76	256	587	7	145	7	2,157
379	554	829	18	76	37	4,503
4,369	5,244	13,879	827	1,134	514	45,909
445	1,373	30	363	219	27	3,793
1,978	675	176	689	370	34	5,666
2,423	2,048	206	1,052	589	61	9,459
630	1,479	1,245	266	161	42	5,541
510	1,282	787	226	180	31	4,111
1,140	2,761	2,032	492	341	73	9,652
1,487	249	113	40	98	16	3,771
1,133	82	38	7	108	52	2,877
1,130	888	169	25	180	38	5,184
3,327	2,749	36	162	276	92	10,306
1,846	1,669	28	324	174	66	6,111
1,336	294	4	43	140	14	3,005
2,522	1,045	131	74	252	130	9,952
704	3,023	17	124	239	79	5,400
2,039	2,326	56	274	307	43	7,815
15,524	12,325	592	1,073	1,774	530	54,421
42,823	39,532	31,091	19,899	12,007	2,772	241,156

選及挙定区員	市(区)郡町村	選挙当日の有権者数			候補者得票数		
		男	女	計	水田三喜男	千葉三郎	中村庸一郎
第三区(五人)	館山市	17,110	20,127	37,237	11,701	727	11,068
	木更津市	15,528	17,074	32,602	3,498	1,442	2,513
	茂原市	10,933	11,963	22,896	933	8,594	1,575
	東金市	9,469	10,973	20,442	2,161	5,209	627
	勝浦市	8,603	9,584	18,187	880	371	1,036
	長生郡						
	一宮町	2,926	3,558	6,484	859	1,592	363
	睦沢村	2,375	2,649	5,024	327	1,893	133
	長生村	2,731	3,146	5,877	733	2,002	219
	白子町	3,487	3,882	7,369	358	2,354	336
	本納町	3,310	3,792	7,102	389	2,685	308
	長柄町	2,471	2,766	5,237	301	2,087	201
	長南町	3,967	4,478	8,445	365	4,086	422
	計	21,267	24,271	45,538	3,332	16,699	1,982
	山武郡						
	土気町	1,945	2,104	4,049	161	781	291
	大網白里町	7,126	8,013	15,139	651	3,127	417
	九十九里町	5,260	6,143	11,403	434	1,673	442
	成東町	5,761	6,709	12,470	1,440	1,773	666
	山武町	2,908	3,245	6,153	1,020	1,184	169
	蓮沼村	1,469	1,686	3,155	498	270	80
	松尾町	3,231	3,717	6,948	472	594	75
	横芝町	3,512	4,144	7,656	835	1,422	99
	芝山町	2,850	3,217	6,067	180	868	47
	計	34,062	38,978	73,040	5,691	11,692	2,286
	君津郡						
	袖ケ浦市	3,881	4,211	8,092	709	1,224	607
	平川町	3,024	3,234	6,258	713	1,593	407
	富来田町	1,934	2,134	4,068	501	1,107	296
	小櫃村	2,045	2,284	4,329	232	1,361	282
	上総町	3,971	4,450	8,421	750	2,073	743
	君津町	3,715	4,234	7,949	1,137	554	916
	小糸町	1,742	1,830	3,572	516	531	780
	清和村	1,410	1,456	2,866	124	29	1,071
	富津町	4,613	5,148	9,761	1,138	233	1,000
	大佐和町	3,977	4,584	8,561	1,224	694	1,462

補者得票数						
實川清之	森清	福井順一	花沢辛	浜田幸一	松本惣一郎	計
3,900.869	586.130	650	195	46	117	28,990.999
2,798	1,222	8,729	605	805	291	21,903
3,263.725	1,232.274	997	546	38	162	17,340.999
3,629.458	1,348.541	968	1,321	73	71	15,407.999
1,636.458	8,476.514	842	124	57	124	13,546.999
1,019	639	311	90	28	103	5,004
808	260	296	57	7	30	3,811
820.735	295.264	465	93	13	16	4,656.999
762.498	763.501	682	40	16	31	5,342.999
855.695	374.304	618	89	27	38	5,383.999
787.706	327.293	452	58	13	21	4,247.999
843	1,118	373	68	16	44	7,335
5,896.634	3,777.362	3,197	495	120	283	35,781.996
786.822	508.177	394	120	12	16	3,069.999
2,825.640	1,586.359	848	533	30	59	10,076.999
974.338	1,900.661	506	2,042	28	53	8,052.999
2,149	1,202	775	506	17	93	8,621
1,704.916	156.083	255	203	6	24	4,721.999
458	443	227	113	3	4	2,096
1,367.927	1,583.072	578	166	2	13	4,850.999
1,643.114	687.885	568	211	19	37	5,521.999
3,460.919	301.080	202	28	6	8	5,100.999
15,370.676	8,368.317	4,353	3,922	123	307	52,112.993
588	635	1,806	128	155	37	5,889
752	418	1,776	117	83	36	5,895
484.675	232.324	1,085	76	52	17	3,850.999
520	184	865	54	51	6	3,555
1,200.745	411.255	1,551	169	66	21	6,985
802.262	468.737	2,287	138	400	16	6,718.999
427	53	764	169	57	17	3,314
208	259	747	76	18	10	2,542
632	220	2,103	89	2,868	118	8,401
820	85	1,782	358	200	14	6,639

選及挙定区員	市(区)郡町村	選挙当日の有権者数			候		
		男	女	計	水田三喜男	千葉三郎	中村庸一郎
	天羽町	3,928	4,426	8,354	1,579	215	1,863
	峰上村	1,702	1,820	3,522	758	73	1,119
	計	35,942	39,811	75,753	9,381	9,687	10,546
	夷隅郡						
	大多喜町	4,815	5,284	10,099	708	867	226
	太東町	2,045	2,422	4,467	680	803	136
第	夷隅町	2,965	3,375	6,340	388	582	211
	御宿町	2,559	3,104	5,663	421	352	882
	大原町	6,871	8,191	15,062	1,530	863	2,817
	長者町	1,815	2,185	4,000	411	214	437
三	計	21,070	24,561	45,631	4,138	3,681	4,709
	安房郡						
	富浦町	2,296	2,658	4,954	1,808	60	1,765
	富山町	2,444	2,796	5,240	1,937	298	1,840
	鋸南町	4,431	4,985	9,416	3,856	80	2,567
区	三芳村	1,777	1,927	3,704	1,009	17	1,745
	白浜町	1,840	3,144	4,984	1,510	43	1,306
(五	千倉町	5,370	6,050	11,420	3,600	245	3,572
	丸山町	2,655	2,962	5,617	2,091	128	1,737
人)	和田町	2,612	2,980	5,592	2,592	96	1,179
	江見町	2,276	2,573	4,849	3,095	11	594
	長狭町	2,511	2,764	5,275	2,288	120	1,185
	鴨川、町	4,985	5,755	10,740	3,267	203	2,463
	天津小湊町	3,373	3,728	7,101	1,788	61	1,611
	計	36,570	42,322	78,892	28,841	1,362	21,564
	合計	210,554	239,664	450,218	70,556	59,464	57,906

補者得票数						
實川清之	森清	福井順一	花沢亨	浜田幸一	松本惣一郎	計
630	258	1,473	159	157	16	6,350
290	61	529	49	18	15	2,912
7,354.682	3,285.316	16,768	1,582	4,125	323	63,051.998
1,226.598	4,924.402	561	292	71	36	8,917
434.277	1,132.722	282	52	9	14	3,542.999
687.210	2,582.789	305	261	29	20	5,065.999
581	1,786	266	64	18	19	4,389
1,233	3,989	558	212	55	43	11,300
542.280	1,392.720	254	54	17	17	3,339
4,704.365	15,812.633	2,226	935	199	149	36,553.998
325	66	154	22	5	10	4,215
358	18	65	12	8	5	4,541
709.904	75.096	337	72	33	18	7,747.999
242	22	78	8	5	12	3,138
325	130	205	19	14	14	3,566
871.205	573.794	266	39	46	62	9,274.999
464.897	53.102	147	26	11	12	4,669.999
426	271	160	17	12	11	4,76[illegible]
206	306	76	12	3	12	4,315
425	321	194	41	26	23	4,623
842	1,726	344	63	13	21	8,942
416	846	1,236	43	21	29	6,051
5,611.006	4,407.991	3,262	374	197	229	65,847.997
54,165.900	48,517.078	41,992	10,099	5,783	2,056	350,538.978

東　京　都

選挙区及定員	市（区）郡	選挙当日の有権者数			棄権者数			投票者	
		男	女	計	男	女	計	男	女
第一区（四人）	千代田区	38,600	32,137	70,737	13,468	12,966	26,434	25,132	19,171
	中央区	52,902	44,643	97,545	20,824	19,156	39,980	32,078	25,487
	港区	76,422	73,911	150,333	29,593	31,917	61,510	46,829	41,994
	新宿区	116,666	109,620	226,286	48,617	48,823	97,440	68,049	60,797
	文京区	76,452	72,363	148,815	26,840	28,096	54,936	49,612	44,267
	台東区	87,110	78,800	165,910	31,011	35,359	66,370	56,099	43,441
	計	448,152	411,474	859,626	170,353	176,317	346,670	277,799	235,157
第二区（三人）	品川区	118,813	115,357	234,170	42,118	47,215	89,333	76,695	68,142
	太田区	199,744	186,603	386,347	74,160	78,462	152,622	125,584	108,141
	大島支庁管内	5,407	5,892	11,299	1,223	1,868	3,091	4,184	4,024
	三宅支庁管内	2,001	2,131	4,132	624	675	1,299	1,377	1,456
	八丈支庁管内	3,419	3,561	6,980	418	604	1,022	3,001	2,957
	計	329,384	313,544	642,928	118,543	128,824	247,367	210,841	184,720

備考 「その他」欄15は、投票用紙を交付したが投票しなかつたと推定されるものである。

備考 「その他」欄33は、投票用紙を交付したが投票しなかつたと推定されるものである。

有効投票数	無効投票数		不受理票	その他	得票数	候補者氏名	当落選	党派別	新前元	公認
	規定の用紙	規定の不用紙								
43,537	764	1	1	—	138,332	安井誠一郎	当	自	新	公
					107,974	淺沼享子	当	社	新	公
					90,653	田中栄一	当	自	前	公
					84,651	原彪	当	社	前	公
56,880	682	1	—	2	55,655	○麻生良方	落	民社	新	公
					19,795	きくなみかつみ	落	共	元	公
					1,368	品川司	落	無	新	
87,377	1,440	2	—	4	1,074.02	小田俊与	落	諸	新	公
					796	平林太一	落	無	新	
					641.98	小田天界	落	諸	元	公
					543	遠藤義孝	落	無	新	
127,983	861	2	—	—	523	鎌田文雄	落	無	新	
					495	児玉富士太郎	落	諸	新	公
					490	つくし次郎	落	無	新	
91,847	2,025	—	—	7	466	清水亘	落	諸	新	公
					460	山下順一郎	落	無	新	
					446	佐々木勘	落	無	新	
97,947	1,590	1	—	2	387	肥後亨	落	無	新	
					274	野々上武敏	落	諸	新	公
					233	加藤大三	落	無	新	
					173	南俊夫	落	諸	新	公
					141	樫村広史	落	諸	新	公
505,571	7,362	7	1	15	505,571	22人				

143,258	1,572	—	2	5	94,777	加藤勘十	当	社	前	公
					75,985	宇都宮徳馬	当	自	前	公
231,357	2,336	4	—	28	64,697	大柴滋夫	当	社	前	公
8,094	114	—	—	—	62,288	○菊池義郎	落	自	前	公
					42,337	○川端文夫	落	民社	新	公
2,731	102	—	—	—	34,706	○本島寛	落	自	新	公
5,907	50	—	1	—	16,207	松本三益	落	共	新	公
					350	石村秀郎	落	諸	新	公
391,347	4,174	4	3	33	391,347	8人				

選挙区及定員	市（区）郡	選挙当日の有権者数			棄権者数			投票者	
		男	女	計	男	女	計	男	女
第三区（三人）	目黒区	86,046	81,578	167,624	29,817	32,078	61,895	56,229	49,500
	世田谷区	181,835	183,191	365,026	59,516	68,126	127,642	122,319	115,065
	計	267,881	264,769	532,650	89,333	100,204	189,537	178,548	164,565
	備考「その他」欄12は、投票用紙を交付したが投票しなかつたと推定されるものである。								
第四区（三人）	渋谷区	77,638	78,233	155,871	28,865	31,596	60,461	48,773	46,637
	中野区	98,314	94,595	192,909	33,846	34,276	68,122	64,468	60,319
	杉並区	144,641	141,367	286,008	55,119	58,565	113,684	89,522	82,802
	計	320,593	314,195	634,788	117,830	124,437	242,267	202,763	189,758
	備考「その他」欄41は、投票用紙を交付したが投票しなかつたと推定されるものである。								
第五区（四人）	豊島区	100,042	97,649	197,691	38,401	41,290	79,691	61,641	56,359
	北区	121,536	118,991	240,527	38,562	40,967	79,529	82,974	78,024
	板橋区	115,639	109,605	225,244	38,922	40,991	79,913	76,717	68,614
	練馬区	84,836	82,440	167,276	30,421	33,098	63,519	54,415	49,342

数	有効投票数	無効投票数		不受理票	その他	得票数	候補者氏名	当落	党派別	新前元	公認
計		規定用紙の不成用	規定用紙の成用								
105,729	104,267	1,457	4	—	1	97,387	鈴木茂三郎	当	社	前	公
						90,540	賀屋興宣	当	自	前	公
						53,878	本場百合子	当	民社	前	公
						45,215	○広川弘禅	落	自	元	公
						32,990	○渡辺みえ	落	社	新	公
						14,093	伊井弥四郎	落	共	新	公
237,384	234,588	2,780	5	—	11	3,221	末藤方啓	落	無	新	
						663	貴島桃隆	落	無	新	
						354	島崎正昭	落	無	新	
						252	後藤卓司	落	諸	新	公
						216	常岡要	落	諸	新	公
						46	高瀬喜太郎	落	諸	新	公
							（河野孔明）辞退		無	新	
343,113	338,855	4,237	9	—	12	338,855	12人（1人辞退）				
95,410	94,149	1,254	4	—	3	91,908	帆足計	当	社	前	公
						72,116	花村四郎	当	自	元	公
						68,158	岡崎英城	当	自	前	公
124,787	123,006	1,746	1	—	34	51,430	○菊川君子	落	民社	前	公
						44,226	○大門義雄	落	社	新	公
						36,458	○小峯柳多	落	自	元	公
						22,072	鈴木市蔵	落	共	新	公
172,324	170,521	1,793	2	4	4	1,106	石井正二	落	無	新	
						154	深作清次郎	落	諸	新	公
						48	三重野勝彦	落	諸	新	公
392,521	387,676	4,793	7	4	41	387,676	10人				
118,000	116,585	1,410	2	—	3	106,651	河野密	当	社	前	公
						98,585	中村梅吉	当	自	前	公
160,998	159,740	1,251	—	—	7	87,167	鈴木仙八	当	自	元	公
145,331	143,537	1,791	1	1	1	83,056	濱野清吾	当	自	前	公
						78,452	○神近市子	落	社	前	公
103,757	102,793	957	1	—	6	37,173	○神山茂夫	落	共	元	公

選挙区及定員	市（区）郡	選挙当日の有権者数 男	女	計	棄権者数 男	女	計	投票者数 男	女	計	有効投票数	無効投票数 成規の用紙	不成規の用紙	不受理票	その他	得票数	候補者氏名	当、落選	党派別	新前元	公認
第五区（四人）	計	422,053	408,685	830,738	146,306	156,346	302,652	275,747	252,339	528,086	522,655	5,409	4	1	17	30,349	重枝琢巳	落	民社	新	公
																648	日比辰三郎	落	無	新	
																433	大木明雄	落	諸	新	公
																141	谷村蕃	落	諸	新	公
																522,655	10人				
	備考「その他」欄17は、投票用紙を交付したが投票しなかつたと推定されるものである。																				
第六区（五人）	墨田区	90,592	81,455	172,047	31,491	33,344	64,835	59,101	48,111	107,212	105,347	1,861	4	—	—	97,689	山口シヅエ	当	社	前	公
																91,621	島上善五郎	当	社	前	公
	江東区	95,370	81,020	176,390	36,782	36,274	73,056	58,588	44,746	103,334	101,501	1,823	4	—	6	76,605	島村一郎	当	自	前	公
																75,295	天野公義	当	自	前	公
																70,752	林博	当	自	元	公
	荒川区	76,630	72,524	149,154	24,123	25,528	49,651	52,507	46,996	99,503	98,055	1,448	—	—	—	66,425	○大日向ツタジ	落	社	新	公
																42,331	○くじらおか兵輔	落	自	新	公
																40,297	○新井京太	落	自	前	公
	足立区	100,064	97,392	197,456	26,951	32,514	59,465	73,113	64,878	137,991	135,615	2,370	6	—	—	38,858	○島清	落	民社	新	公
																21,242	吉田資治	落	共	新	公
	葛飾区	100,566	99,154	199,720	35,691	43,051	78,742	64,875	56,103	120,978	119,170	1,799	6	—	3	15,946	真鍋儀十	落	無	元	
																10,606	杉田武夫	落	民社	新	公
	江戸川区	81,846	80,829	162,675	26,827	33,555	60,382	55,019	47,274	102,293	100,837	1,453	1	—	2	6,069	赤尾敏	落	諸	元	公
																5,092	風間日光	落	無	新	
																1,559	泉勘次郎	落	無	新	
																138	小山寿男	落	諸	新	公
	計	545,068	512,374	1,057,442	181,865	204,266	386,131	363,203	308,108	671,311	660,525	10,754	21	—	11	660,525	16人				
	備考「その他」欄11は、投票用紙を交付したが投票しなかつたと推定されるものである。																				
第七区（五人）	八王子市	43,762	47,593	91,355	10,871	16,761	27,632	32,891	30,832	63,723	62,818	905	—	—	—	102,604	山花秀雄	当	社	前	公
	立川市	19,256	20,256	39,512	4,927	6,297	11,224	14,329	13,959	28,288	27,536	744	—	—	8	86,509	中村高一	当	社	前	公
	武蔵野市	37,689	35,481	73,170	14,644	14,541	29,185	23,045	20,940	43,985	43,306	664	3	—	12	84,211	福田篤泰	当	自	前	公
	三鷹市	26,681	25,492	52,173	8,312	9,049	17,361	18,369	16,443	34,812	34,360	448	4	—	—	68,733	津雲國利	当	自	元	公
	青梅市	16,210	17,858	34,068	1,933	2,836	4,769	14,277	15,022	29,299	29,046	252	—	—	1	55,328	細田義安	当	自	前	公
	府中市	22,039	22,219	44,258	6,411	8,328	14,739	15,628	13,891	29,519	29,107	411	—	—	1	44,514	○北条秀一	落	民社	前	公
	昭島市	11,261	11,981	23,242	2,526	3,918	6,444	8,735	8,063	16,798	16,614	183	—	—	1	42,783	○並木芳雄	落	自	元	公
	調布市	18,945	19,009	37,954	6,535	8,148	14,683	12,410	10,861	23,271	22,931	339	1	—	—	30,227	○土橋一吉	落	共	元	公
	町田市	18,147	18,945	37,092	3,950	6,410	10,360	14,197	12,535	26,732	26,194	538	—	—	—	1,059	井上明	落	諸	新	公

選及挙定区員	市（区）郡	選挙当日の有権者数			棄権者数			投票者	
		男	女	計	男	女	計	男	女
第七区（五人）	小金井市	12,373	12,431	24,804	3,349	4,377	7,726	9,024	8,054
	西多摩郡	28,283	29,627	57,910	3,793	5,361	9,154	24,490	24,266
	南多摩郡	19,137	19,519	38,656	4,941	6,642	11,583	14,196	12,877
	北多摩郡	97,194	99,745	196,939	27,825	34,821	62,646	69,369	64,924
	計	370,977	380,156	751,133	100,017	127,489	227,506	270,960	252,667
合計		2,704,108	2,605,197	5,309,305	924,247	1,017,883	1,942,130	1,779,861	1,587,314

備考　「その他」欄 40 は、投票用紙を交付したが投票しなかつたと推定されるものである。

数	有効投票数	無効投票数		不受理票	その他	得票数	候補者氏名	当落選	党派別	新前元	公認
計		規定の用紙不成用	規定の用紙不成用								
17,078	16,929	148	—	—	1						
48,756	48,146	609	—	—	1						
27,073	26,608	465	—	—	—						
134,293	132,373	1,901	3	1	15						
523,627	515,968	7,607	11	1	40	515,968	9人				
3,367,175	3,322,597	44,336	63	10	169	3,322,597	87人（1人辞退）				

選及挙定区員	市(区)郡町村	選挙当日の有権者数			候						
		男	女	計	安井誠一郎	淺沼享子	田中榮一	原彪	麻生良方	くみかつみ	品川司
第一区（四人）	千代田区	38,600	32,137	70,737	13,216	8,342	8,547	6,353	5,216	1,234	107
	中央区	52,902	44,643	97,545	16,789	12,779	11,571	6,570	6,165	2,098	214
	港区	76,422	73,911	150,333	19,545	18,873	19,587	14,985	9,861	2,848	240
	新宿区	116,666	109,620	226,286	31,448	28,460	19,999	25,383	14,295	6,089	302
	文京区	76,452	72,363	148,815	24,633	18,783	12,372	18,938	10,965	4,810	198
	台東区	87,110	78,800	165,910	32,701	20,737	18,577	12,422	9,153	2,716	307
	合計	448,152	411,474	859,626	138,332	107,974	90,653	84,651	55,655	19,795	1,368

選及挙定区員	市(区)郡町村	選挙当日の有権者数			候	
		男	女	計	加藤勘十	宇都宮徳馬
第二区（三人）	品川区	118,813	115,357	234,170	36,809	36,330
	大田区	199,744	186,603	386,347	54,397	36,373
	大島支庁管内					
	大島町	3,318	3,618	6,936	755	1,501
	利島村	101	100	201	48	53
	新島本村	1,304	1,406	2,710	729	145
	神津島村	684	768	1,452	256	309
	計	5,407	5,892	11,299	1,788	2,008
	三宅支庁管内					
	三宅村	1,923	2,036	3,959	789	897
	御蔵島村	78	95	173	22	31
	計	2,001	2,131	4,132	811	928
	八丈支庁管内					
	八丈町	3,322	3,476	6,798	943	345
	青ヶ島村	97	85	182	29	1
	計	3,419	3,561	6,980	972	346
	合計	329,384	313,544	642,928	94,777	75,985

選及挙定区員	市(区)郡町村	選挙当日の有権者数			候			
		男	女	計	鈴木茂三郎	賀屋興宣	本島百合子	広川弘禅
第三区（三人）	目黒区	86,046	81,578	167,624	31,360	28,521	15,339	12,976
	世田谷区	181,835	183,191	365,026	66,027	62,019	38,539	32,239
	合計	267,881	264,769	532,650	97,387	90,540	53,878	45,215

補者得票数															
小田俊与	平林太一	小田天界	遠藤義孝	鎌田文雄	玉士富太郎	つくし次郎	清水亘	山下順一郎	佐々木励	肥後亨	野々上武敏	加藤大三	南俊夫	樫村広史	計
71.59	52	66.41	38	44	26	56	28	35	28	30	7	20	7	13	43,537
118.46	85	67.54	40	63	31	38	26	56	65	36	28	25	11	4	56,880
363.38	113	93.62	71	90	263	87	43	68	55	76	51	23	20	21	87,377
204.52	256	203.48	221	140	82	113	197	94	102	122	138	54	28	52	127,983
129.55	151	80.45	92	87	44	109	71	91	103	34	25	81	16	34	91,847
186.52	139	130.48	81	99	49	87	101	116	93	89	25	30	91	17	97,947
1,074.02	796	641.98	543	523	495	490	466	460	446	387	274	233	173	141	505,571

補者得票数							
大柴滋夫	菊池義郎	川端文夫	本島寛	松本三益	石村秀郎	計
25,226	17,908	11,558	9,748	5,516	163	143,258
38,376	37,377	30,132	24,168	10,358	176	231,357
454	1,012	333	452	173	3	4,683
19	45	8	9	1	—	183
121	1,084	26	33	91	2	2,231
27	344	5	50	6	—	997
621	2,485	372	544	271	5	8,094
114	607	24	144	12	2	2,589
5	75	2	3	3	1	142
119	682	26	147	15	3	2,731
335	3,769	248	96	46	3	5,785
20	67	1	3	1	—	122
355	3,836	249	99	47	3	5,907
64,697	62,288	42,337	34,706	16,207	350	391,347

補者得票数									
渡辺みえ	伊井弥四郎	末藤方啓	貴島桃隆	島崎正昭	後藤卓司	常岡要	高瀬喜太郎	計
10,730	3,803	1,077	145	161	88	55	12	104,267
22,260	10,290	2,144	518	193	164	161	34	234,588
32,990	14,093	3,221	663	354	252	216	46	338,835

選及挙定区員	市(区)郡町村	選挙当日の有権者数 男	女	計	候補者得票数 帆足計	花村四郎	岡崎英城
第四区（三人）	渋谷区	77,638	78,233	155,871	21,548	13,462	22,408
	中野区	98,314	94,595	192,909	29,464	29,117	15,876
	杉並区	144,641	141,367	286,008	40,896	29,537	29,874
	合計	320,593	314,195	634,788	91,908	72,116	68,158

選及挙定区員	市(区)郡町村	選挙当日の有権者数 男	女	計	候補者得票数 河野密	中村梅吉	鈴木仙八
第五区（四人）	豊島区	100,042	97,649	197,691	24,133	31,445	13,791
	北区	121,536	118,991	240,527	28,636	10,122	43,835
	板橋区	115,639	109,605	225,244	31,422	29,108	19,811
	練馬区	84,836	82,440	167,276	22,460	27,910	9,730
	合計	422,053	408,685	830,738	106,651	98,585	87,167

選及挙定区員	市(区)郡町村	選挙当日の有権者数 男	女	計	候補者得票数 山口シヅエ	島上善五郎	島村一郎	天野公義	林博
第六区（五人）	墨田区	90,592	81,455	172,047	20,991	12,014	15,921	11,482	9,514
	江東区	95,370	81,020	176,390	18,142	13,240	12,631	7,984	6,110
	荒川区	76,630	72,524	149,154	11,630	12,379	1,167	33,935	22,065
	足立区	100,064	97,392	197,456	15,557	24,393	2,366	8,618	13,278
	葛飾区	100,566	99,154	199,720	19,104	20,101	16,485	8,708	14,671
	江戸川区	81,846	80,829	162,675	12,265	9,494	28,035	4,568	5,114
	合計	545,068	512,374	1,057,442	97,689	91,621	76,605	75,295	70,752

選及挙定区員	市(区)郡町村	選挙当日の有権者数 男	女	計	候補者得票数 山花秀雄	中村高一
第七区（五人）	八王子市	43,762	47,593	91,355	10,606	11,389
	立川市	19,256	20,256	39,512	5,382	3,518
	武蔵野市	37,689	35,481	73,170	8,856	9,199
	三鷹市	26,681	25,492	52,173	8,470	6,237
	青梅市	16,210	17,858	34,068	3,241	1,947
	府中市	22,039	22,219	44,258	6,596	4,990
	昭島市	11,261	11,981	23,242	3,047	2,688
	調布市	18,945	19,009	37,954	7,198	3,268
	町田市	18,147	18,945	37,092	5,032	5,497

補者得票数 菊川君子	大門義雄	小峯柳多	鈴木市蔵	石井正二	深作清次郎	三重野勝彦	計
11,838	8,243	12,002	4,215	364	55	14	94,149
15,645	13,277	10,981	8,296	294	44	12	123,006
23,947	22,706	13,475	9,561	448	55	22	170,521
51,430	44,226	36,458	22,072	1,106	154	48	387,676

補者得票数 濱野清吾	神近市子	神山茂夫	重枝琢巳	日比辰三郎	大木明雄	谷村蓉	計
11,643	18,253	8,137	8,800	259	88	36	116,585
42,242	18,425	10,013	6,231	118	88	30	159,740
20,498	22,338	11,857	8,132	186	146	39	143,537
8,673	19,436	7,166	7,186	85	111	36	102,793
83,056	78,452	37,173	30,349	648	433	141	522,655

補者得票数 大日向ツタジ	くじらおか兵輔	新井京太	島清	吉田資治	真鍋十儀	杉田武夫	赤尾敏	風間日光	泉勘次郎	小山寿男	計
6,536	5,590	3,725	5,993	3,261	4,382	2,117	1,172	2,524	98	27	105,347
13,460	2,636	2,889	8,055	3,594	9,725	1,660	700	570	71	34	101,501
4,322	1,283	1,186	5,027	2,783	172	519	1,254	288	31	14	98,055
7,461	25,920	25,829	5,254	4,386	299	758	961	477	45	13	135,615
11,844	5,528	5,315	7,573	4,351	638	1,641	1,186	737	1,260	28	119,170
22,802	1,374	1,353	6,956	2,867	730	3,911	796	496	54	22	100,837
66,425	42,331	40,297	38,858	21,242	15,946	10,606	6,069	5,092	1,559	138	660,525

補者得票数 福田篤泰	津雲國利	細田義安	北条秀一	並木芳雄	土橋一吉	井上明	計
12,612	10,679	6,703	3,090	4,751	2,840	148	62,818
5,793	2,953	2,952	2,294	2,586	1,989	69	27,536
8,312	1,570	2,693	5,881	3,271	3,448	76	43,306
5,276	2,055	2,590	4,348	2,433	2,885	66	34,360
2,201	16,424	912	516	2,934	850	21	29,046
5,262	1,542	3,064	3,507	2,193	1,868	85	29,107
2,797	2,907	1,508	1,035	1,779	823	80	16,614
4,326	1,010	1,643	2,249	1,780	1,383	74	22,931
4,142	2,980	3,665	1,786	1,995	1,009	88	26,194

選及挙定区員	市(区)郡町村	選挙当日の有権者数			候補者得票数							
		男	女	計	山花秀雄	中村高一	福田篤泰	津雲國利	細田義安	北条秀一	並木芳雄	土橋一吉	井上明	計
第七区(五人)	小金井市	12,373	12,431	24,804	3,914	2,830	2,559	761	1,944	2,403	1,249	1,251	18	16,929
	西多摩郡													
	福生町	5,651	6,084	11,735	837	1,235	4,146	1,114	232	286	1,134	147	11	9,142
	羽村町	3,151	3,286	6,437	514	468	350	533	179	113	3,269	96	1	5,523
	瑞穂町	3,400	3,584	6,984	386	572	673	3,303	169	93	459	84	6	5,745
	秋多町	4,119	4,184	8,303	529	2,220	1,137	1,428	282	119	1,129	154	12	7,010
	日の出村	2,284	2,334	4,618	369	985	429	1,223	412	111	512	78	5	4,124
	五日市町	4,158	4,589	8,747	778	1,942	1,233	1,569	664	191	869	144	5	7,395
	檜原村	1,652	1,593	3,245	206	539	259	812	307	81	246	43	5	2,498
	奥多摩町	3,868	3,973	7,841	958	549	747	2,511	905	82	830	120	7	6,709
	計	28,283	29,627	57,910	4,577	8,510	8,974	12,493	3,150	1,076	8,448	866	52	48,146
	南多摩郡													
	日野町	12,178	12,354	24,532	4,840	2,854	2,198	1,565	1,708	1,413	1,294	975	30	16,877
	由木村	1,739	1,735	3,474	257	300	564	520	611	141	137	39	5	2,574
	多摩村	2,389	2,541	4,930	768	562	705	311	449	232	232	111	12	3,382
	稲城町	2,831	2,889	5,720	625	556	899	356	626	273	263	168	9	3,775
	計	19,137	19,519	38,656	6,490	4,272	4,366	2,752	3,394	2,059	1,926	1,293	56	26,608
	北多摩郡													
	国立町	10,519	10,444	20,963	2,814	1,733	2,119	728	932	2,575	1,023	1,051	19	12,994
	狛江町	7,058	7,138	14,196	2,132	1,620	1,880	682	883	953	495	623	28	9,296
	国分寺町	12,009	11,320	23,329	3,337	2,654	2,185	526	2,313	1,914	881	1,006	16	14,832
	砂川町	3,628	3,789	7,417	1,356	736	920	719	762	261	410	193	5	5,362
	村山町	3,150	3,376	6,526	653	780	559	2,390	452	119	420	129	7	5,509
	大和町	3,798	3,815	7,613	1,293	794	512	1,405	1,021	220	392	233	8	5,878
	東村山町	11,172	11,829	23,001	3,602	2,559	2,284	859	2,828	1,465	777	1,144	54	15,572
	清瀬町	4,079	5,019	9,098	1,425	1,213	679	379	536	624	262	1,056	9	6,183
	久留米町	5,823	5,976	11,799	1,599	1,482	1,310	499	1,138	744	345	520	17	7,654
	保谷町	13,473	13,903	27,376	3,968	3,739	2,382	828	1,792	1,968	954	1,414	27	17,072
	田無町	8,766	9,234	18,000	2,902	2,236	1,485	1,055	1,624	1,500	628	1,059	26	12,515
	小平町	13,719	13,902	27,621	4,114	2,618	1,276	537	6,829	1,927	851	1,294	60	19,506
	計	97,194	99,745	196,939	29,195	22,164	17,591	10,607	21,110	14,270	7,438	9,722	276	132,373
	合計	370,977	380,156	751,133	102,604	86,509	84,211	68,733	55,328	44,514	42,783	30,227	1,059	515,968

神　奈　川　県

選及挙定区員	市（区）郡	選挙当日の有権者数			棄権者数			投票者	
		男	女	計	男	女	計	男	女
第一区（四人）	横浜市								
	鶴見区	73,585	65,627	139,212	29,696	27,996	57,692	43,889	37,631
	神奈川区	53,807	50,643	104,450	21,033	21,599	42,632	32,774	29,044
	西区	36,414	35,794	72,208	15,782	15,893	31,675	20,632	19,901
	中区	37,336	37,991	75,327	16,274	17,995	34,269	21,062	19,996
	南区	59,707	60,776	120,483	24,460	28,097	52,557	35,247	32,679
	保土ヶ谷区	41,899	41,845	83,744	14,956	17,775	32,731	26,943	24,070
	磯子区	24,074	25,455	49,529	8,982	10,911	19,893	15,092	14,544
	金沢区	21,982	21,595	43,577	7,899	8,591	16,490	14,083	13,004
	港北区	43,016	42,594	85,610	15,751	20,074	35,825	27,265	22,520
	戸塚区	33,319	33,786	67,105	11,342	14,593	25,935	21,977	19,193
	計	425,139	416,106	841,245	166,175	183,524	349,699	258,964	232,582
第二区（四人）	横須賀市	87,564	88,364	175,928	26,998	31,429	58,427	60,566	56,935
	川崎市	169,344	156,720	326,064	63,978	68,541	132,519	105,366	88,179
	鎌倉市	27,852	31,529	59,381	9,001	12,283	21,284	18,851	19,246
	逗子市	12,051	13,486	25,537	3,506	4,730	8,236	8,545	8,756
	三浦市	12,033	11,695	23,728	4,940	4,028	8,968	7,093	7,667
	三浦郡	4,607	5,315	9,922	1,251	1,860	3,111	3,356	3,455
	計	313,451	307,109	620,560	109,674	122,871	232,545	203,777	184,238
第三区（五人）	平塚市	32,689	34,056	66,745	7,805	10,003	17,808	24,884	24,053
	藤沢市	35,584	38,777	74,361	11,603	16,125	27,728	23,981	22,652
	小田原市	36,085	39,551	75,636	7,977	10,637	18,614	28,108	28,914
	茅ヶ崎市	19,364	20,649	40,013	5,418	7,720	13,138	13,946	12,929
	相模原市	29,235	30,185	59,420	7,144	8,823	15,967	22,091	21,362
	秦野市	10,889	11,692	22,581	1,675	2,468	4,143	9,214	9,224
	厚木市	13,424	13,933	27,357	1,961	2,775	4,736	11,463	11,158
	大和市	10,402	11,767	22,169	2,901	4,257	7,158	7,501	7,510
	高座郡	14,683	15,291	29,974	2,920	3,889	6,809	11,763	11,402
	中郡	21,713	23,193	44,906	4,066	5,485	9,551	17,647	17,708
	足柄上郡	18,405	19,471	37,876	2,916	3,615	6,531	15,489	15,856
	足柄下郡	15,349	18,458	33,807	3,970	5,546	9,516	11,379	12,912

備考 「その他」欄 111 は、投票用紙を交付したが投票しなかつたと推定されるものである。

備考 「その他」欄 36 は、投票用紙を交付したが投票しなかつたと推定されるものである。

数 計	有効投票数	無効投票数 成規の用紙	無効投票数 不成規の用紙	不受理票	その他	得票数	候補者氏名	当落選	党派別	新前元	公認
						141,354	飛鳥田一雄	当	社	前	公
81,520	80,424	1,095	—	—	1	106,863	藤山愛一郎	当	自	前	公
61,818	60,870	935	1	—	12	83,072	米田吉盛	当	自	元	公
40,533	39,897	618	—	—	18	56,513	門司亮	当	民社	前	公
41,058	40,392	656	1	—	9	44,174.783	○松尾トシ子	落	民社	前	公
67,926	66,753	1,153	—	—	20	25,925	春日正一	落	共	元	公
51,013	50,301	695	—	1	16	21,333	小林正基	落	自	新	
29,636	29,153	479	—	—	4	4,358.188	松尾彪五	落	無	新	
27,087	26,622	460	—	—	5	467	三宮維信	落	無	新	
49,785	49,148	625	—	—	12						
41,170	40,500	654	2	—	14						
491,546	484,060	7,370	4	1	111	484,059.971	9人				
117,501	116,323	1,166	1	—	11	108,160	中嶋英夫	当	社	前	公
193,545	191,479	2,045	—	—	21	66,994	小泉純也	当	自	前	公
38,097	37,763	332	—	1	1	65,379	田川誠一	当	自	新	公
17,301	17,186	115	—	—	—	64,595	野田武夫	当	自	前	公
14,760	14,426	317	1	13	3	53,516	○土井直作	落	民社	前	公
6,811	6,740	71	—	—	—	25,273	○中西功	落	共	新	公
388,015	383,917	4,046	2	14	36	383,917	6人				
48,937	48,436	497	1	—	3	76,255	森島守人	当	社	前	公
46,633	46,207	423	1	—	2						
57,022	56,589	432	1	—	—	66,515.479	河野一郎	当	自	前	公
26,875	26,625	248	—	—	2						
43,453	42,874	579	—	—	—	58,272	小金義照	当	自	前	公
18,438	18,113	324	1	—	—	56,738	安藤覺	当	自	元	公
22,621	22,350	268	1	—	2						
15,011	14,755	255	1	—	—	48,541	片山哲	当	民社	前	公
23,165	22,850	313	—	—	2	48,274	○岩本信行	落	自	前	公
35,355	34,950	405	—	—	—						
31,345	31,035	309	—	—	1	47,886	○木村剛輔	落	自	新	
24,291	24,010	281	—	—	—	11,281	内野竹千代	落	共	新	公

選及挙定区員	市（区）郡	選挙当日の有権者数			棄権者数			投票者	
		男	女	計	男	女	計	男	女
第三区（五人）	愛甲郡	4,790	5,272	10,062	491	841	1,332	4,299	4,431
	津久井郡	10,096	10,839	20,935	1,576	2,119	3,695	8,520	8,720
	計	272,708	293,134	565,842	62,423	84,303	146,726	210,285	208,831
	備考「その他」欄13は、投票用紙を交付したが投票しなかつたと推定されるものである。								
合計		1,011,298	1,016,349	2,027,647	338,272	390,698	728,970	673,026	625,651

数	有効投票数	無効投票数		不受理票	その他	得票数	候補者氏名	当落選	党派別	新前元	公認
計		規定用紙の不成用紙									
8,730	8,632	98	—	—	—	677.491	河野孔明	落	無	新	
17,240	17,014	225	—	—	1						
419,116	414,440	4,657	6	—	13	414,439.970	9人				
1,298,677	1,282,417	16,073	12	15	160	1,282,416.941	24人				

選及挙定区員	市(区)郡町村	選挙当日の有権者数			候	
		男	女	計	飛鳥田一雄	藤山愛一郎
第一区(四人)	**横浜市**					
	鶴見区	73,585	65,627	139,212	22,179	16,064
	神奈川区	53,807	50,643	104,450	16,965	10,748
	西区	36,414	35,794	72,208	11,129	9,886
	中区	37,336	37,991	75,327	10,124	12,084
	南区	59,707	60,776	120,483	18,582	17,043
	保土ケ谷区	41,899	41,845	83,744	17,401	10,261
	磯子区	24,074	25,455	49,529	10,380	7,106
	金沢区	21,982	21,595	43,577	7,273	5,832
	港北区	43,016	42,594	85,610	14,073	9,850
	戸塚区	33,319	33,786	67,105	13,248	7,989
	合計	425,139	416,106	841,245	141,354	106,863

選及挙定区員	市(区)郡町村	選挙当日の有権者数			候
		男	女	計	中嶋英夫
第二区(四人)	**横須賀市**	87,564	88,364	175,928	23,814
	川崎市	169,344	156,720	326,064	68,668
	鎌倉市	27,852	31,529	59,381	8,249
	逗子市	12,051	13,486	25,537	4,451
	三浦市	12,033	11,695	23,728	1,631
	三浦郡				
	葉山町	4,607	5,315	9,922	1,347
	計	4,607	5,315	9,922	1,347
	合計	313,451	307,109	620,560	108,160

選及挙定区員	市(区)郡町村	選挙当日の有権者数			候	
		男	女	計	森島守人	河野一郎
第三区(五人)	**平塚市**	32,689	34,056	66,745	11,054	13,278.110
	藤沢市	35,584	38,777	74,361	9,624	6,422.482
	小田原市	36,085	39,551	75,636	11,326	11,946.345
	茅ケ崎市	19,364	20,649	40,013	6,430	5,167.760
	相模原市	29,235	30,185	59,420	7,507	3,412.659
	秦野市	10,889	11,692	22,581	2,488	1,811.614
	厚木市	13,424	13,933	27,357	1,687	797.910
	大和市	10,402	11,767	22,169	3,230	1,879.801

補者得票数							
米田吉盛	門司亮	松尾トシ子	春日正一	小林正基	松尾彪五	三宮維信	計
10,819	17,521	5,779.795	5,426	1,989	566.201	80	80,423.996
14,760	6,281	5,608.756	3,285	2,376	802.241	44	60,869.997
5,949	3,942	3,605.050	1,961	2,838	542.947	44	39,896.997
6,236	3,465	3,586.658	1,797	2,612	448.339	39	40,391.997
11,208	6,104	6,031.255	3,653	3,402	648.741	81	66,752.996
6,619	5,467	5,144.456	2,964	2,012	393.541	39	50,300.997
3,978	1,962	2,537.313	1,318	1,628	222.685	21	29,152.998
5,171	2,618	2,818.607	1,412	1,314	154.391	29	26,621.998
11,569	5,107	4,727.929	2,051	1,361	353.069	56	49,147.998
6,763	4,046	4,334.964	2,058	1,801	226.033	34	40,499.997
83,072	56,513	44,174.783	25,925	21,333	4,358.188	467	484,059.971

候補者得票数						
小泉純也	田川誠一	野田武夫	土井直作	中西功		計
40,444	33,214	5,891	9,406	3,554		116,323
13,375	14,439	41,238	34,975	18,784		191,479
3,261	7,894	11,149	5,582	1,628		37,763
3,788	3,824	2,551	1,938	634		17,186
3,983	4,332	3,045	912	523		14,426
2,143	1,676	721	703	150		6,470
2,143	1,676	721	703	150		6,740
66,994	65,379	64,595	53,516	25,273		383,917

補者得票数							
小金義照	安藤覺	片山哲	岩本信行	木村剛輔	内野竹千代	河野孔明	計
5,717	3,514	6,739	1,364	4,787	1,887	95.889	48,435.999
4,085	3,888	11,369	5,908	3,499	1,340	71.517	46,206.999
15,801	1,965	5,927	552	6,530	2,456	85.654	56,588.999
2,923	1,943	4,410	2,083	2,798	824	46.239	26,624.999
633	6,588	3,663	16,496	3,515	1,008	51.340	42,873.999
2,215	1,725	1,168	838	7,369	474	24.385	18,112.999
389	14,021	1,206	1,534	2,486	217	12	22,349.910
505	1,995	2,089	3,522	1,079	430	25.198	14,754.999

選及挙定区員	市(区)郡町村	選挙当日の有権者数			候補者得票数	
		男	女	計	森島守人	河野一郎
	高座郡					
	座間町	4,326	4,536	8,862	983	704.899
	寒川町	3,051	3,173	6,224	907	836.903
	海老名町	5,028	5,185	10,213	1,053	805.955
	綾瀬町	2,278	2,397	4,675	409	755.898
	計	14,683	15,291	29,974	3,352	3,103.655
	中郡					
	大磯町	6,691	7,318	14,009	2,041	2,255.816
第	伊勢原町	7,816	8,157	15,973	1,601	3,452.876
	二宮町	4,044	4,401	8,445	1,411	1,352.870
	西秦野町	3,162	3,317	6,479	940	751.976
	計	21,713	23,193	44,906	5,993	7,813.538
	足柄上郡					
	松田町	3,130	3,402	6,532	1,258	559.971
	山北町	4,688	5,032	9,720	1,883	1,286.962
三	南足柄町	5,650	5,920	11,570	2,478	1,207.945
	開成町	1,404	1,455	2,859	415	140
	大井町	1,902	2,008	3,910	559	548.962
	中井町	1,902	2,008	3,910	312	317.987
	計	18,405	19,471	37,876	6,905	4,061.827
	足柄下郡					
	湯河原町	5,622	6,756	12,378	1,343	1,523.698
区	箱根町	5,179	6,796	11,975	1,079	1,824.401
	真鶴町	2,666	2,922	5,588	700	1,179.883
	橘町	1,882	1,983	3,866	679	784.971
（五	計	15,349	18,458	33,807	3,801	5,312.953
	愛甲郡					
	愛川町	3,867	4,363	8,230	279	330.954
人）	清川村	923	909	1,832	74	79
	計	4,790	5,272	10,062	353	409.954
	津久井郡					
	津久井町	4,048	4,347	8,395	784	519.951
	相模湖町	2,170	2,411	4,581	644	386.963
	藤野町	2,402	2,521	4,923	634	92.978

補者得票数							
小金義照	安藤覺	片山哲	岩本信行	木村剛輔	内野竹千代	河野孔明	計
125	1,845	564	1,694	473	164	18.100	6,570.999
355	879	495	592	261	140	9.096	4,474.999
247	3,105	652	1,660	474	106	9.044	8,111.999
78	792	358	1,054	202	32	11.101	3,691.999
805	6,621	2,069	5,000	1,410	442	47.341	22,849.996
1,726	747	1,452	227	1,378	240	23.183	10,089.999
1,345	3,084	1,199	530	1,535	182	17.123	12,945.999
1,406	691	861	107	599	235	16.129	6,678.999
871	455	342	153	1,606	110	6.023	5,234.999
5,348	4,977	3,854	1,017	5,118	767	62.458	34,949.996
1,864	341	411	110	562	98	8.028	5,211.999
3,226	69	626	64	525	362	6.037	8,047.999
3,258	160	981	54	911	164	11.054	9,244.999
1,615	36	140	14	155	29	—	2,544
1,417	111	183	12	324	44	7.037	3,205.999
931	150	153	18	879	37	2.012	2,799.999
12,311	867	2,494	272	3,356	734	34.168	31,034.999
2,320	873	765	251	1,187	118	31.301	8,411.999
2,634	426	687	363	992	162	66.598	8,233.999
1,133	88	412	209	375	64	8.116	4,168.999
761	165	241	24	466	72	2.028	3,194.999
6,848	1,552	2,105	847	3,020	416	108.043	24,009.996
385	3,668	243	942	1,246	46	3.045	7,142.999
19	734	37	322	212	12	—	1,489
404	4,402	280	1,264	1,458	58	3.045	8,631.999
150	1,392	521	2,657	777	124	5.048	6,929.999
40	501	254	1,491	212	36	2.036	3,556.999
68	453	180	2,208	328	34	1.021	3,998.999

選及挙定区員	市区(郡)町村	選挙当日の有権者数			候	
		男	女	計	森島守人	河野一郎
第三区(五人)	城山町	1,476	1,560	3,036	443	96.979
	計	10,096	10,839	20,935	2,505	1,096.871
	合計	272,708	293,134	565,842	76,255	66,515.479

補者得票数							
小金義照	安藤覺	片山哲	岩本信行	木村剛輔	内野竹千代	河野孔明	計
30	334	213	1,221	144	34	2.020	2,517.999
288	2,680	1,168	7,577	1,461	228	10.125	17,013.996
58,272	56,738	48,541	48,274	47,886	11,281	677.491	414,439.970

新　潟　県

選及挙定区員	市（区）郡	選挙当日の有権者数			棄権者数			投票者	
		男	女	計	男	女	計	男	女
第一区（三人）	新潟市	87,041	97,638	184,679	16,478	24,459	40,937	70,563	73,179
	燕市	9,824	10,275	20,099	1,976	3,341	5,317	7,848	6,934
	両津市	8,168	9,613	17,781	1,223	2,000	3,223	6,945	7,613
	西蒲原郡	38,119	44,292	82,411	5,179	9,300	14,479	32,940	34,992
	佐渡郡	24,178	29,072	53,250	4,020	5,439	9,459	20,158	23,633
	計	167,330	190,890	358,220	28,876	44,539	73,415	138,454	146,351
	備考「その他」欄9は、投票用紙を交付したが投票しなかつたと推定されるものである。								
第二区（四人）	新発田市	20,130	23,473	43,603	3,061	4,953	8,014	17,069	18,520
	新津市	15,389	17,535	32,924	2,403	3,657	6,060	12,986	13,878
	村上市	8,955	10,987	19,942	1,872	2,121	3,993	7,083	8,866
	五泉市	9,807	11,715	21,522	1,449	2,580	4,029	8,358	9,135
	白根市	9,416	11,271	20,687	1,492	3,451	4,943	7,924	7,820
	北蒲原郡	43,769	51,024	94,793	8,268	11,157	19,425	35,501	39,867
	中蒲原郡	17,603	20,471	38,074	2,849	4,606	7,455	14,754	15,865
	東蒲原郡	9,482	11,078	20,560	1,921	2,401	4,322	7,561	8,677
	岩船郡	19,398	22,560	41,958	3,966	4,482	8,448	15,432	18,078
	計	153,949	180,114	334,063	27,281	39,408	66,689	126,668	140,706
	備考「その他」欄6は、投票用紙を交付したが投票しなかつたと推定されるものである。								
第三区（五人）	長岡市	42,014	46,961	88,975	5,664	9,207	14,871	36,350	37,754
	三条市	20,126	22,280	42,406	2,820	4,939	7,759	17,306	17,341
	柏崎市	20,014	24,634	44,648	3,113	5,521	8,634	16,901	19,113
	小千谷市	13,718	15,703	29,421	2,129	2,999	5,128	11,589	12,704
	加茂市	10,932	12,230	23,162	1,918	3,608	5,526	9,014	8,622
	見附市	10,761	12,564	23,325	1,290	2,580	3,870	9,471	9,984
	栃尾市	10,306	11,944	22,250	1,485	2,432	3,917	8,821	9,512
	南蒲原郡	14,142	15,929	30,071	1,708	3,942	5,650	12,434	11,987
	三島郡	18,325	21,990	40,315	2,884	3,955	6,839	15,441	18,035
	古志郡	1,642	1,755	3,397	277	333	610	1,365	1,422
	北魚沼郡	20,559	20,271	40,830	4,275	3,237	7,512	16,284	17,034
	南魚沼郡	21,623	24,144	45,767	3,026	4,613	7,639	18,597	19,531

数 計	有効投票数	無効投票数 成用	無効投票数 規の紙	無効投票数 成用	無効投票数 規の紙	不受理票	その他	得票数	候補者氏名	当落選	党派別	新前元	公認
143,742	141,447	2,281	9	—	5			64,168	高橋清一郎	当	自	前	公
								64,061	小澤辰男	当	自	新	
14,782	14,543	238	1	—	—			49,950	松井誠	当	社	新	公
14,558	14,310	244	2	—	2			45,553	○桜井奎夫	落	社	前	公
								38,595	○大島秀一	落	自	前	公
67,932	66,970	956	4	—	2			10,093	高月辰佳	落	民社	新	公
43,791	43,038	741	2	10	—			6,609	樋口幸吉	落	共	新	公
								1,279	木暮山人	落	無	新	
284,805	280,308	4,460	18	10	9			280,308	8人				
35,589	35,176	411	2	—	—			76,179	渡邊良夫	当	自	前	公
26,864	26,357	504	3	—	—			46,482	井伊誠一	当	社	前	公
15,949	15,807	140	—	1	1			46,393	石田宥全	当	社	前	公
17,493	17,280	213	—	—	—			38,320	稲葉修	当	自	前	公
15,744	15,390	342	11	—	1			37,895	○高岡大輔	落	自	元	公
75,368	73,922	1,445	1	—	—			10,635	大沢勝衛	落	民社	新	公
30,619	30,016	601	—	—	2			6,745	佐藤佐藤治	落	共	新	公
16,238	15,830	408	—	—	—								
33,510	32,871	623	1	13	2								
267,374	262,649	4,687	18	14	6			262,649	7人				
74,104	73,346	752	—	—	6			89,892	田中角榮	当	自	前	公
34,647	34,299	347	—	—	1			66,007	稲村隆一	当	社	元	公
36,014	35,589	424	1	—	—			51,802	三宅正一	当	社	前	公
24,293	23,914	376	—	—	3			51,239	大野市郎	当	自	前	公
17,636	17,411	223	—	—	2			50,965	小林進	当	社	前	公
19,455	19,104	351	—	—	—			44,110	○亘四郎	落	自	前	公
18,333	17,965	367	—	—	1			18,291	片桐政美	落	民社	新	公
24,421	24,102	318	—	—	1			6,997	浦沢与三郎	落	共	新	公
33,476	33,016	454	—	6	—								
2,787	2,752	35	—	—	—								
33,318	32,948	365	2	2	1								
38,128	37,691	433	2	—	2								

選挙区及定員	市（区）郡	選挙当日の有権者数 男	女	計	棄権者数 男	女	計	投票者数 男	女	計	有効投票数	無効投票数 成規の用紙	不成規の用紙	不受理票	その他	得票数	候補者氏名	当、落選	党派別	新前元	公認
第三区（五人）	刈羽郡	15,454	18,227	33,681	2,656	3,437	6,093	12,798	14,790	27,588	27,166	420	—	1	1						
	計	219,616	248,632	468,248	33,245	50,803	84,048	186,371	197,829	384,200	379,303	4,865	5	9	18	379,303	8人				
	備考「その他」欄18は、投票用紙を交付したが投票しなかつたと推定されるものである。																				
第四区（三人）	高田市	20,365	23,424	43,789	2,544	4,390	6,934	17,821	19,034	36,855	36,538	317	—	—	—	80,510	田中彰治	当	自	前	公
	十日町市	11,530	13,786	25,316	1,914	3,104	5,018	9,616	10,682	20,298	19,973	325	—	—	—	58,203	猪俣浩三	当	社	前	公
	直江津市	11,447	13,356	24,803	782	1,505	2,287	10,665	11,851	22,516	22,223	292	1	—	—						
	糸魚川市	11,769	13,262	25,031	1,467	2,480	3,947	10,302	10,782	21,084	20,878	202	2	—	2	53,542	塚田十一郎	当	自	前	公
	新井市	9,399	10,740	20,139	1,060	1,768	2,828	8,339	8,972	17,311	17,070	240	1	—	—	23,374	○木原正雄	落	民社	新	公
	中魚沼郡	14,793	16,147	30,940	2,155	2,959	5,114	12,638	13,188	25,826	25,430	394	—	—	2						
	東頸城郡	15,132	16,770	31,902	2,023	2,755	4,778	13,109	14,015	27,124	26,828	288	1	—	7	16,217	鈴木吉治郎	落	社	新	公
	中頸城郡	25,833	29,579	55,412	2,747	4,895	7,642	23,086	24,684	47,770	47,023	737	5	—	5	4,918	寺島泰治	落	共	新	公
	西頸城郡	11,362	12,646	24,008	1,132	1,816	2,948	10,230	10,830	21,060	20,801	252	1	—	6						
	計	131,630	149,710	281,340	15,824	25,672	41,496	115,806	124,038	239,844	236,764	3,047	11	—	22	236,764	6人				
	備考「その他」欄22は、投票用紙を交付したが投票しなかつたと推定されるものである。																				
合計		672,525	769,346	1,441,871	105,226	160,422	265,648	567,299	608,924	1,176,223	1,159,524	170,590	52	33	55	1,159,024	29人				