

海軍省	金貳百七拾壹萬五千七百四拾九圓
文部省	金七拾貳萬貳千八百圓
農商務省	金六拾三萬八千九百七拾五圓
工部省	金三拾五萬貳千六百五拾七圓
司法部	金百六拾九萬七千四圓
元老院	金拾七萬六千四百九拾六圓
會計檢査院	金七萬四千八百拾六圓
在外公館	金四拾五萬三千九百八拾八圓
主稅局	金五拾八萬九千九百拾四圓
驛遞局	金百八拾八萬貳千九百八拾三圓
北海道事業管理局	金四拾七萬千六百五拾圓
第七款 營繕土木費	金百貳拾壹萬六千三百四拾五圓
內譯	
營繕	金八萬七千八拾四圓
土木	金百拾貳萬九千貳百六拾壹圓
第八款 府縣徵稅費	金三百五拾五萬三千三百六拾壹圓
第九款 府縣徵稅費	金百六拾九萬七千八拾六圓
第十款 警察費	金百八拾貳萬六千三百九拾貳圓
內譯	
警視廳	金貳拾九萬千四百四拾四圓

第十一款 三府各縣	金百五拾三萬四千九百四拾八圓
內譯	
東京集治監	金八萬三千三百八拾圓
宮城集治監	金六萬三千三百九圓
三池集治監	金三萬五千四百拾壹圓
樺戶集治監	金拾四萬百四拾九圓
空知集治監	金拾三萬千貳百三拾八圓
兵庫假留監	金貳萬三千八百四圓
在府縣獄囚徒費	金壹萬五千四百七拾七圓
第十二款 神社費	金拾壹萬五千七百五拾四圓
第十三款 備荒儲蓄	金九拾萬圓
第十四款 雜支	金三拾萬貳千六百六拾三圓
內譯	
皇城周圍修繕費	金百六拾五圓
勳章賞牌及賜金費	金三萬四千貳百四拾五圓
雜出	金貳拾六萬八千貳百五拾三圓
經常歲出合計	金四千六百八拾八萬五圓
臨時歲出	
興業費	金七萬貳千九百九拾五圓
第十五款	

內 譯

第十六款

海軍省造船 金壹萬五千七百貳拾七圓
 工部省鑛山 金四萬圓
 工部省電信 金壹萬七千貳百六拾八圓
 雜 支 出 金四百貳拾六萬七千貳百七拾五圓

內 譯

假皇居御造營費 金五拾萬圓
 軍艦製造費 金貳百拾三萬三千三拾四圓
 砲臺建築費 金四拾八萬九千四百六拾三圓
 神宮式年御造營費 金貳萬八百拾九圓
 紙幣改造費 金三萬圓
 紙幣製造費 金九萬四千八百七圓
 社本總道會 金三萬七千貳百圓
 日海軍補助金 金九拾六萬千九百五拾貳圓
 管業省造本 出

第十七款

紙幣銷却元資繰入 金五百四拾萬圓
 臨時歲出合計金九百七拾四萬貳百七拾圓
 歲出總計金五千六百六拾貳萬貳百七拾五圓

歲出之部

Table with columns for '科目' (Category), '十八年度豫算' (18th Year Budget), '十七年度豫算' (17th Year Budget), '十六年度現計' (16th Year Actual), '十五年度現計' (15th Year Actual), '十四年度決算' (14th Year Final), and '比較' (Comparison). Rows include categories like '國債償還', '紙幣消却', '內國債償還', '外國債償還', '賞勳年金', '軍人恩給', '官省院局費', '太政官', '外務省', '內務省', '大藏省', '陸軍省', '海軍省', '農商務省', '工部省', '司法省', '元老院', '會計檢査院', '在外公館', '主稅局', '驛遞局', '官內省', '開拓使', '營繕土木費', '營繕', '土木', '府縣費', '府縣徵稅費', '警察費', '警視廳', '三府各縣', '集治監', '東京集治監', '宮城集治監', '三池集治監', '樺戶集治監', '空知集治監', '兵庫假留監'.

比 較

較
差

十
六
年
十
五
年
十
四
年

八、二六八、二一五〇八	二、七二七、一五二、七二五	六、五〇〇、六五八〇九
八、四七七、九九三	二、九七五、四四八、二八四	二、六、一八、四六三、二二一
一、二二七、〇九一	四〇、七九六、五七二	四、五九一、〇二五、八八八
一、一七、五〇〇〇〇〇〇	二、二七五、〇〇〇〇〇〇	三、四八二、五〇〇〇〇〇
六、六七〇、三一九〇、三四四	六、九七八、〇四三、四七九	七、四六七、二八九、九〇六
六、二五四、七八四、九一七	六、五四〇、九〇四、九一六	六、九六〇、〇七五、五九六
八、七七九、〇五一	一〇、九二五、〇七〇	一、二、二四、四四〇
四、一五三、四一五、一六六	四、四三三、二九四、三〇〇	五、一〇二、四六五、八八五
八、九九二、六四三	四、七五七、一六三	八、〇九二、一六五
六、九七、四〇八、八九一	一、二二七、九〇〇〇〇	一、四二二、七五〇、三八九
一、五六、八八二、四三三	一〇、三九二、一八七、九三三	一、三〇三、三八七、七三五
七、三三〇、五〇三	七、五五七、三三七、三三三	七、六〇七、六六五、〇〇〇
三、三、四四一、五四一	三、九八七、六一七、五五五	四、三三三、三六五、四四七
三、七、一四五、四三三	三、八〇三、九九三、四四四	三、六九二、九九二、三四四
一、三八九、〇四四、四四四	二、六、四九〇、九〇五、五五五	四、七、八五四、八一二
四、二、四八〇、〇〇〇	四、二、四八〇、〇〇〇	四、二、四八〇、〇〇〇
三、九八二、九一五、五七一	二、二七、七一九、三三九、三三三	一、五六九、二一〇、二一九
一、九二二、八〇〇〇〇〇	八、三三三、八〇〇〇〇〇	九、〇五二、一五〇、〇〇〇
四、九、七五三、三三三	四、八、四三〇、〇〇〇	六、三、七五二、〇〇〇
一、四三、六八四、〇〇〇	七、五、六八四、〇〇〇	五、二、七二〇、七二八
二〇、六、三八七、三三八	一、九、一三三、〇〇〇	八、〇二二、四七六、三九一
六、五四、一六八、七〇〇	一、〇〇八、一三七、二九〇	一、三、八七六、四五〇、六七七
三、六、四八八、五〇〇	四、四、四七三、〇〇〇	二、九、九〇〇、九〇〇、九三三
二、七、七、七二〇	二、二、二二二、三三三	一、七、三三〇、九七〇、〇〇〇
三、四、九、九三二、八六九	四、二、三、四九五、三三三	五、〇、五六四、四六三、三四四
一、一、五、六、三、七〇〇〇	一、一、五、六、三、七〇〇〇	二、二、四二、七五五、四四〇
三、八、五、七、一〇〇〇	三、七、五、五、五二〇	八、九、七、三、二五〇
四、四、二、八、七、八三三	一、六、二〇三、九三七、三三三	三、三、五八、三、三六七
七、四、八、一、六〇〇	七、四、八、一、六〇〇	七、四、八、一、六〇〇
九、七、七、五、三〇〇	七、六、九、〇、七〇〇	一、一、〇、〇、四、五、一八
四、八、三、九、五〇、九五〇	一、三、三、五二、二六六、九一六	五、八、九、一、一、四〇〇
五、八、九、九、一、九二二	三、九、三、三、一、二〇〇	三、三、六、八、〇、一、七四四
一、六、三、六、三、七、七九八	四、七、一、六、五〇〇〇〇	四、七、一、六、五〇〇〇〇
〇	三、九、五、六、三、三〇〇	三、八、六、四、〇、一、五七三
〇	〇	一、三、五、八、三、三、一八〇
一、七〇、一、七、八、四、一	二、七、九、四、五、六、三、二六六	六、九、一、三、九、五、九、八
一、六、七、七、六〇、二、三六	九、九、二、八、一、二、三六	二、六、一、二、四、二、六
一、八、四、七、七、八〇、六、七	二、六、九、五、二、八、二〇〇	七、七、二、五、二、〇、三、四
二、〇、七、六、八、九、四、九、三三	一、一〇、四、九、一、九、三、三三	三、三、四、七、三、九、九、九
一、九、九、七、〇、八、六〇〇	一、六、九、七、〇、八、六〇〇	一、六、九、七、〇、八、六〇〇
五、八、一、六、五、八、九、五、一	五、六、六、六、六、八、〇、六、二	五、一、七、四、五、一、七、二、四
一〇、一〇、一、四、〇〇〇〇〇	一〇〇、八、一、四〇〇〇〇	一、二、二、七、五、一、五、七、五
四、八〇、六、四、四、九、五、一	四、六、五、八、五、四、〇、六、二	三、九、四、七、〇、一、四、九
五〇、一〇、八、四、八、七、六	三、三、八、五、六、三、四、二	四、八、五、三、四、八、〇〇
二、三〇、二、三、二、七八八	三、五、三、八、七、〇〇〇	八、一、三、八、〇〇〇
四、五、九、四、四、九、三	二、三、九、四、二、〇、七、一	六、一、三、〇、九、〇〇
四、七、五〇、八、五、九	三、〇、五、九、九、三、三、三	三、五、四、一、一〇〇
四、九、六、二、二、七、六、七	三、〇、三、三、一、一、八、一	一、四〇、一、四、九、〇〇
六、七、四、〇、五、七、一	三、三、〇、〇、三、〇、五、四	三、三、一、二、三、八、〇〇
二〇、三、三、四、〇〇〇	二〇、三、三、四、〇〇〇	二〇、三、三、四、〇〇〇
四、九、三、七、〇、二、三	一、四、五、五、三、八、六、三、九	一、五、四、七、七、〇〇
五、八、一〇、一、九、七、七、八	三、五、五、四、四、七、一、六	二、七、二、五、五、七、二、八
三〇、〇、〇、〇、〇、〇、〇	三〇、〇、〇、〇、〇、〇、〇	三〇、〇、〇、〇、〇、〇、〇
四〇、〇、〇、〇、〇、〇、〇	四〇、〇、〇、〇、〇、〇、〇	四〇、〇、〇、〇、〇、〇、〇
五〇、〇、〇、〇、〇、〇、〇	五〇、〇、〇、〇、〇、〇、〇	五〇、〇、〇、〇、〇、〇、〇

歲入出豫算累年比較表

歲入之部

科目	十八年度豫算				十七年度豫算				十六年度現計				十五年度現計				十四年度決算				比較			
	計	增	減	差	計	增	減	差	計	增	減	差	計	增	減	差	計	增	減	差	計	增	減	差
租稅	53,307,091				70,236,776				67,659,767				67,778,535				62,955,927				17,932,674			
海關稅	3,042,698				2,210,000				2,681,311				2,215,190				2,569,666				5,737,030			
地租	4,275,733				4,288,866				4,353,748				4,343,287				4,374,030				11,283,000			
礦山稅	1,427,500				1,609,200				1,480,585				1,880,585				2,262,233				1,177,000			
北海道物產稅	5,437,500				6,666,666				5,599,999				8,647,777				8,178,333				11,232,000			
酒造稅	1,042,100				1,681,333				1,340,666				1,414,333				1,064,333				1,577,833			
酒造營業稅	3,015,000				6,505,000				3,111,000				5,677,000				5,677,000				3,540,000			
煙草稅	1,835,500				1,588,000				2,154,222				2,808,444				2,763,333				3,040,000			
證券印稅	378,500				886,333				677,166				877,999				888,333				5,078,000			
郵便稅	1,212,000				2,222,000				2,222,000				2,222,000				2,222,000				2,222,000			
訴訟用印紙料	1,000,000				500,000				1,000,000				1,000,000				1,000,000				1,000,000			
代官稅許料	1,000,000				1,000,000				1,000,000				1,000,000				1,000,000				1,000,000			
船稅	3,797,000				4,444,000				3,200,000				3,200,000				3,200,000				3,200,000			
會社稅	4,000,000				4,000,000				4,000,000				4,000,000				4,000,000				4,000,000			
鈹鐵稅	7,000,000				8,612,000				8,883,500				9,033,500				9,033,500				14,777,000			
牛馬屠宰免稅	7,200,000				8,788,000				8,771,900				8,843,700				8,843,700				8,843,700			
賣藥稅	3,333,333				5,555,555				4,950,000				5,649,999				4,843,333				3,333,333			
度量衡稅	1,333,333				2,000,000				1,666,666				2,333,333				1,666,666				2,333,333			
鹽油稅	3,333,333				3,333,333				3,333,333				3,333,333				3,333,333				3,333,333			
菓子稅	3,333,333				3,333,333				3,333,333				3,333,333				3,333,333				3,333,333			
版權免稅許料	3,333,333				3,333,333				3,333,333				3,333,333				3,333,333				3,333,333			
商標登錄手續料	1,000,000				1,000,000				1,000,000				1,000,000				1,000,000				1,000,000			
海外旅券其他	1,555,000				2,177,000				2,177,000				2,177,000				2,177,000				2,177,000			
免稅手續料	1,555,000				2,177,000				2,177,000				2,177,000				2,177,000				2,177,000			
舊稅追納	0				0				0				0				0				0			
訴訟野紙諸稅	0				0				0				0				0				0			
作業益金	7,431,000				1,881,296				1,574,645				1,828,032				3,166,977				8,311,930			
大藏省造幣	17,000,000				35,500,000				39,815,530				40,260,671				38,533,333				18,510,000			
陸軍省兵器製造	4,000,000				17,177,000				0				0				0				17,177,000			
海軍省造船	5,292,700				10,780,000				4,082,700				13,265,400				5,488,400				11,000,000			
海軍省石炭	887,000				1,592,000				636,968				4,080,000				1,896,783				7,000,000			
農商務省製作	4,693,000				14,350,000				4,432,668				6,442,668				1,676,833				3,358,833			
工部省鑛山	430,500				6,818,800				9,655,197				27,538,872				30,088,772				31,119,000			
工部省鐵道	4,332,200				9,885,800				9,337,777				9,384,559				11,274,844				5,749,530			
工部省電信	1,740,000				5,500,000				7,377,800				9,054,124				11,274,844				3,577,000			
工部省造船	3,733,000				6,000,000				7,377,800				9,054,124				11,274,844				3,577,000			
廣島縣鑛山	5,800,000				19,280,000				9,133,333				11,000,000				5,000,000				4,000,000			

比較ノ差

年一十六四一十四

三〇〇〇 一九一三 一九二九 一九四五 一九六一

二〇〇〇 一八二九 一九四五 一九六一 一九七七

一〇〇〇 一七四五 一九六一 一九七七 一九八三

〇〇〇 一六六一 一九七七 一九八三 一九八九

九〇〇 一五七七 一九八三 一九八九 一九九五

八〇〇 一四八三 一九八九 一九九五 二〇〇〇

七〇〇 一三九九 一九九五 二〇〇〇 二〇〇〇

六〇〇 一三〇五 二〇〇〇 二〇〇〇 二〇〇〇

五〇〇 一二一一 二〇〇〇 二〇〇〇 二〇〇〇

四〇〇 一一一七 二〇〇〇 二〇〇〇 二〇〇〇

三〇〇 一〇二三 二〇〇〇 二〇〇〇 二〇〇〇

二〇〇 〇九九 二〇〇〇 二〇〇〇 二〇〇〇

一〇〇 〇一五 二〇〇〇 二〇〇〇 二〇〇〇

〇〇〇 〇〇〇 二〇〇〇 二〇〇〇 二〇〇〇

〇〇〇 〇〇〇 二〇〇〇 二〇〇〇 二〇〇〇

〇〇〇 〇〇〇 二〇〇〇 二〇〇〇 二〇〇〇

〇〇〇 〇〇〇 二〇〇〇 二〇〇〇 二〇〇〇

〇〇〇 〇〇〇 二〇〇〇 二〇〇〇 二〇〇〇

〇〇〇 〇〇〇 二〇〇〇 二〇〇〇 二〇〇〇

〇〇〇 〇〇〇 二〇〇〇 二〇〇〇 二〇〇〇

〇〇〇 〇〇〇 二〇〇〇 二〇〇〇 二〇〇〇

〇〇〇 〇〇〇 二〇〇〇 二〇〇〇 二〇〇〇

〇〇〇 〇〇〇 二〇〇〇 二〇〇〇 二〇〇〇

〇〇〇 〇〇〇 二〇〇〇 二〇〇〇 二〇〇〇

〇〇〇 〇〇〇 二〇〇〇 二〇〇〇 二〇〇〇

〇〇〇 〇〇〇 二〇〇〇 二〇〇〇 二〇〇〇

〇〇〇 〇〇〇 二〇〇〇 二〇〇〇 二〇〇〇

〇〇〇 〇〇〇 二〇〇〇 二〇〇〇 二〇〇〇

〇〇〇 〇〇〇 二〇〇〇 二〇〇〇 二〇〇〇

〇〇〇 〇〇〇 二〇〇〇 二〇〇〇 二〇〇〇

歲入明細表

經 租 帶 級 稅 入		海 關 稅					地 稅				酒 稅		烟 稅		郵 稅		紙 稅		
海關稅		海關稅		海關稅		山關稅		烟關稅		地稅		酒稅		烟稅		郵稅		紙稅	
海關稅		海關稅		海關稅		山關稅		烟關稅		地稅		酒稅		烟稅		郵稅		紙稅	
海關稅	海關稅	海關稅	海關稅	海關稅	海關稅	海關稅	海關稅	海關稅	海關稅	海關稅	海關稅	海關稅	海關稅	海關稅	海關稅	海關稅	海關稅	海關稅	海關稅
九六〇七六六	一〇四二〇六六	四〇七二六	三〇七六五	二六二五三	七九一四二	七九一四二	三九七三二	三九七三二	一三三二二	六六八九七	六六八九七	三五一四四	六九八六三	四九八三一	五八六四一	三〇九五〇	九三八一四	三六三三三	四九八六三
〇〇〇	〇〇〇	〇〇〇	〇〇〇	〇〇〇	〇〇〇	〇〇〇	〇〇〇	〇〇〇	〇〇〇	〇〇〇	〇〇〇	〇〇〇	〇〇〇	〇〇〇	〇〇〇	〇〇〇	〇〇〇	〇〇〇	〇〇〇
二〇四二六九八					四二七五七三二					一四二七五		五四三七二		一〇八四七一		三〇一五〇		一〇八四七一	
〇〇〇					〇〇〇					〇〇〇		〇〇〇		〇〇〇		〇〇〇		〇〇〇	
二七四二九三					〇〇〇					〇〇〇		〇〇〇		〇〇〇		〇〇〇		〇〇〇	

明治十八年六月 遠 大政官第拾五號

作 業 益 金	大 藏 省 造 幣	陸 軍 省 兵 器 製 造	海 軍 省 造 船	海 軍 省 石 炭	農 務 省 製 作	工 部 省 鑛 山	工 部 省 鐵 道	工 部 省 電 信	工 部 省 船 造	廣 島 縣 鑛 山	減 債 入	森 林 入	官 有 物 貨 下 料	開 墾 官 地 貨 下 料	雜 收 入 合 計
東 京 砲 兵 工 廠	橫 濱 造 船 所	小 野 造 船 所	千 原 製 絨 所	秋 田 酒 精 製 造 所	三 重 池 野 製 絨 所	東 京 大 津 製 絨 所	神 戶 大 津 製 絨 所	牧 野 製 絨 所	兵 庫			森 林 製 糖 下 料	地 所 貨 下 料	家 屋 貨 下 料	物 品 貨 下 料
一七〇、六〇〇	四、〇〇〇	五二、九二七	八八七	四六、九三九	四三、〇五九	四一、三六七	一七、四三三	三、七〇三	一七、四三三	五、六一八		一、七四、五七五	九二、九九〇	六〇、六〇五	三六、〇〇〇
〇〇〇	〇〇〇	〇〇〇	〇〇〇	〇〇〇	〇〇〇	〇〇〇	〇〇〇	〇〇〇	〇〇〇	〇〇〇	〇〇〇	〇〇〇	〇〇〇	〇〇〇	〇〇〇
〇〇〇	〇〇〇	〇〇〇	〇〇〇	〇〇〇	〇〇〇	〇〇〇	〇〇〇	〇〇〇	〇〇〇	〇〇〇	〇〇〇	〇〇〇	〇〇〇	〇〇〇	〇〇〇
〇〇〇	〇〇〇	〇〇〇	〇〇〇	〇〇〇	〇〇〇	〇〇〇	〇〇〇	〇〇〇	〇〇〇	〇〇〇	〇〇〇	〇〇〇	〇〇〇	〇〇〇	〇〇〇

明治十八年六月達 大政官第貳拾五號

四百九

代 言 免 許 料	船	會 社	鏡 鐵	牛 馬 賣 買 免 許 稅	賣 藥	度 量 衡	醫 藥	菓 子	版 權 免 許 料	商 標 免 許 料	租 稅 合 計											
蒸 汽 風 船 稅	西 洋 形 帆 船 稅	日 本 形 帆 船 稅	馬 車 稅	人 力 車 稅	牛 車 稅	荷 車 稅	米 商 會 所 買 入 稅	米 商 會 所 引 所 買 入 稅	株 式 取 引 所 買 入 稅	株 式 取 引 所 買 入 稅	職 業 稅	印 紙 稅	紙 業 稅	尺 量 稅	研 磨 稅	造 管 稅	製 造 稅	製 管 稅	商 標 免 許 料	商 標 免 許 料		
八〇八、〇〇〇	五、四四二、〇〇〇	六〇、六八八、〇〇〇	一五、二九七、〇〇〇	九、八七九、〇〇〇	三、〇二五、〇〇〇	四、四二六、〇〇〇	二二、六一五、〇〇〇	一一、〇九二、〇〇〇	一、一四三、〇〇〇	二、五三三、〇〇〇	三、三一二、〇〇〇	五、六四〇、〇〇〇	七、七三一、〇〇〇	六、四一六、〇〇〇	八、八八五、〇〇〇	二、四四八、〇〇〇	一、九九〇、〇〇〇	七、〇二二、〇〇〇	八、四二六、〇〇〇	二、七二〇、〇〇〇	一、〇六六、〇〇〇	一、二六七、〇〇〇
〇〇〇	〇〇〇	〇〇〇	〇〇〇	〇〇〇	〇〇〇	〇〇〇	〇〇〇	〇〇〇	〇〇〇	〇〇〇	〇〇〇	〇〇〇	〇〇〇	〇〇〇	〇〇〇	〇〇〇	〇〇〇	〇〇〇	〇〇〇	〇〇〇	〇〇〇	〇〇〇
〇〇〇	〇〇〇	〇〇〇	〇〇〇	〇〇〇	〇〇〇	〇〇〇	〇〇〇	〇〇〇	〇〇〇	〇〇〇	〇〇〇	〇〇〇	〇〇〇	〇〇〇	〇〇〇	〇〇〇	〇〇〇	〇〇〇	〇〇〇	〇〇〇	〇〇〇	〇〇〇
〇〇〇	〇〇〇	〇〇〇	〇〇〇	〇〇〇	〇〇〇	〇〇〇	〇〇〇	〇〇〇	〇〇〇	〇〇〇	〇〇〇	〇〇〇	〇〇〇	〇〇〇	〇〇〇	〇〇〇	〇〇〇	〇〇〇	〇〇〇	〇〇〇	〇〇〇	〇〇〇
〇〇〇	〇〇〇	〇〇〇	〇〇〇	〇〇〇	〇〇〇	〇〇〇	〇〇〇	〇〇〇	〇〇〇	〇〇〇	〇〇〇	〇〇〇	〇〇〇	〇〇〇	〇〇〇	〇〇〇	〇〇〇	〇〇〇	〇〇〇	〇〇〇	〇〇〇	〇〇〇
〇〇〇	〇〇〇	〇〇〇	〇〇〇	〇〇〇	〇〇〇	〇〇〇	〇〇〇	〇〇〇	〇〇〇	〇〇〇	〇〇〇	〇〇〇	〇〇〇	〇〇〇	〇〇〇	〇〇〇	〇〇〇	〇〇〇	〇〇〇	〇〇〇	〇〇〇	〇〇〇

明治十八年六月達 大政官第貳拾五號

四百八

五二、三〇七、〇九八

賞 勳 年 金		軍 人 恩 給		沖繩縣土族金祿		文 官 一 時 賜 金		武 官 一 時 賜 金		官 省 院 局 官 費		本 官 費		賞 賜		參 事 院		修 史 院			
文官	官年	武官	官年	陸軍	陸軍	海軍	海軍	陸軍	陸軍	陸軍	陸軍	陸軍	陸軍	陸軍	陸軍	陸軍	陸軍	陸軍	陸軍	陸軍	陸軍
給	給	給	給	給	給	給	給	給	給	給	給	給	給	給	給	給	給	給	給	給	給
一三六二	六六九一	四二八四	三六七八	四二八四	三六七八	二一五七	八一七	一五〇〇	七一三四	二一九五	七六	二一九五	七六	二一九五	七六	二一九五	七六	二一九五	七六	二一九五	七六
〇〇	〇〇	〇〇	〇〇	〇〇	〇〇	〇〇	〇〇	〇〇	〇〇	〇〇	〇〇	〇〇	〇〇	〇〇	〇〇	〇〇	〇〇	〇〇	〇〇	〇〇	〇〇
七二二〇	七二二〇	一〇二一	一〇二一	一五一九	一五一九	三三八四	八六三四	三三八四	八六三四	三一八八	三七	二六二八	二八	四一九七	七五	〇〇	〇〇	〇〇	〇〇	〇〇	〇〇
〇〇	〇〇	〇〇	〇〇	〇〇	〇〇	〇〇	〇〇	〇〇	〇〇	〇〇	〇〇	〇〇	〇〇	〇〇	〇〇	〇〇	〇〇	〇〇	〇〇	〇〇	〇〇
三四三〇	三四三〇	三三六三	三三六三	四二四八	四二四八	〇〇	〇〇	〇〇	〇〇	〇〇	〇〇	〇〇	〇〇	〇〇	〇〇	〇〇	〇〇	〇〇	〇〇	〇〇	〇〇

外 太 政 官 合 計		本 官 費		官 省 院 局 官 費		賞 賜		參 事 院		修 史 院		本 官 費		賞 賜		參 事 院		修 史 院			
文官	官年	武官	官年	陸軍	陸軍	海軍	海軍	陸軍	陸軍	陸軍	陸軍	陸軍	陸軍	陸軍	陸軍	陸軍	陸軍	陸軍	陸軍	陸軍	陸軍
給	給	給	給	給	給	給	給	給	給	給	給	給	給	給	給	給	給	給	給	給	給
一三六二	六六九一	四二八四	三六七八	四二八四	三六七八	二一五七	八一七	一五〇〇	七一三四	二一九五	七六	二一九五	七六	二一九五	七六	二一九五	七六	二一九五	七六	二一九五	七六
〇〇	〇〇	〇〇	〇〇	〇〇	〇〇	〇〇	〇〇	〇〇	〇〇	〇〇	〇〇	〇〇	〇〇	〇〇	〇〇	〇〇	〇〇	〇〇	〇〇	〇〇	〇〇
七二二〇	七二二〇	一〇二一	一〇二一	一五一九	一五一九	三三八四	八六三四	三三八四	八六三四	三一八八	三七	二六二八	二八	四一九七	七五	〇〇	〇〇	〇〇	〇〇	〇〇	〇〇
〇〇	〇〇	〇〇	〇〇	〇〇	〇〇	〇〇	〇〇	〇〇	〇〇	〇〇	〇〇	〇〇	〇〇	〇〇	〇〇	〇〇	〇〇	〇〇	〇〇	〇〇	〇〇
三四三〇	三四三〇	三三六三	三三六三	四二四八	四二四八	〇〇	〇〇	〇〇	〇〇	〇〇	〇〇	〇〇	〇〇	〇〇	〇〇	〇〇	〇〇	〇〇	〇〇	〇〇	〇〇

出納局		國債		本國		大藏省		古社寺保存費		中央衛生會		監獄		會計		圖書			
貨幣	雜俸	大坂	公債	總俸	外管	總俸	省	總俸	總俸	省	總俸	總俸	總俸	總俸	總俸	總俸	總俸		
幣	取	取	取	取	取	取	取	取	取	取	取	取	取	取	取	取	取		
費	給	給	給	給	給	給	給	給	給	給	給	給	給	給	給	給	給		
九四一 六九九 〇〇〇 〇〇〇	三六九 四七三 六一一 〇〇〇	四七三 六一一 〇〇〇 〇〇〇	二五九 六五二 〇〇〇 〇〇〇	五三六 七四九 〇〇〇 〇〇〇	一八六 八二二 〇〇〇 〇〇〇	三二五 七〇〇 〇〇〇 〇〇〇	一一四 八七五 〇〇〇 〇〇〇	二二五 五二〇 〇〇〇 〇〇〇	二二五 五二〇 〇〇〇 〇〇〇	二二五 五二〇 〇〇〇 〇〇〇	二二五 五二〇 〇〇〇 〇〇〇	二二五 五二〇 〇〇〇 〇〇〇	二二五 五二〇 〇〇〇 〇〇〇	二二五 五二〇 〇〇〇 〇〇〇	二二五 五二〇 〇〇〇 〇〇〇	二二五 五二〇 〇〇〇 〇〇〇	二二五 五二〇 〇〇〇 〇〇〇	二二五 五二〇 〇〇〇 〇〇〇	
一四〇二 二八七〇 〇〇〇		六二二 二四〇〇 〇〇〇		一五三 八五一〇 〇〇〇		七五〇 四三八〇 〇〇〇		一三二 四〇五〇 〇〇〇		一三二 四〇五〇 〇〇〇		一三二 四〇五〇 〇〇〇		一三二 四〇五〇 〇〇〇		一三二 四〇五〇 〇〇〇		一三二 四〇五〇 〇〇〇	
四九六五四一〇〇〇																			

出納局		大坂出張所		記帳		調査		銀行		陸軍省		本省	
貨幣	雜俸	總俸	總俸	總俸	總俸	總俸	總俸	總俸	總俸	總俸	總俸	總俸	總俸
幣	取	取	取	取	取	取	取	取	取	取	取	取	取
費	給	給	給	給	給	給	給	給	給	給	給	給	給
六六五 八一五 〇〇〇 〇〇〇	一一四 八七五 〇〇〇 〇〇〇	二二五 五二〇 〇〇〇 〇〇〇	二二五 五二〇 〇〇〇 〇〇〇	二二五 五二〇 〇〇〇 〇〇〇	二二五 五二〇 〇〇〇 〇〇〇	二二五 五二〇 〇〇〇 〇〇〇	二二五 五二〇 〇〇〇 〇〇〇	二二五 五二〇 〇〇〇 〇〇〇	二二五 五二〇 〇〇〇 〇〇〇	二二五 五二〇 〇〇〇 〇〇〇	二二五 五二〇 〇〇〇 〇〇〇	二二五 五二〇 〇〇〇 〇〇〇	二二五 五二〇 〇〇〇 〇〇〇
二〇二 四〇〇 〇〇〇		二八〇 五四〇 〇〇〇		二八三 〇〇五 〇〇〇		四〇五 二二八 〇〇〇		一八〇 四〇三 〇〇〇		一八〇 四〇三 〇〇〇		一八〇 四〇三 〇〇〇	
四七三 四八九〇 〇〇〇													

近衛步兵隊	近衛局	監軍本部	參謀本部
糧雜俸被陣糧雜俸雜供武演被陣營廳雜俸檢被認雜俸電大演調被外			國
食 服具食	奉庫習服具繕	閱 服 諸	信學 習置服行 隊枝 諸
費給給費費費給給件費費費費費費費給給費費費給給費費費費費費費費			
八二七〇 一六〇四 一五二四 一〇一六二 一〇一三三 二八三三 二七二九 三二五三 三二八二 二四二二 六八〇五 一七四八 一七八七 一九二〇 二八一六 二八一九 一三九三 二九九六 三六二七 三六二二 三〇一五 四七三九 五八九三 一三一四 二七〇八 一三一九			
〇〇〇〇 〇〇〇〇			
二六二八四〇〇〇	一九〇九四〇〇〇	六九二一二〇〇	二九三四八一〇〇
〇〇〇	〇〇〇	〇〇〇	〇〇〇

近衛騎兵隊	近衛砲兵隊	近衛工兵隊	近衛軍樂隊	士官學校
糧雜俸被陣糧雜俸雜俸馬被陣糧雜俸雜俸馬被陣糧雜俸雜俸馬被陣				
匹服具食	匹服具食	匹服具食	服具食	習服具食生場
費給給費費費給給費費費給給費費費給給費費費給給費費費給給費費費				
二〇四二 七九八 一五二六 二二九一 六〇三六 一〇五九 三四九二 一二一〇 一〇四三 六四八四 五四三 五五〇九 一〇七五 四〇四 七五四 一三三 四三五 一三三 一三三 五六七八 二四九二 三六五四 四二〇九 一四九〇 九七七 三〇七〇 七二九一 五九一六 四一八九				
〇〇〇〇 〇〇〇〇				
四〇六六四〇〇	五四六八四〇〇	一四七六九〇〇	三一七九〇〇	一九九五八九〇
〇〇〇	〇〇〇	〇〇〇	〇〇〇	〇〇〇

第二軍管砲兵隊				第二軍管工兵隊				第二軍管輜重兵隊				第三軍管官廳			
被	障	雜	雜	被	障	雜	雜	被	障	雜	雜	被	障	雜	雜
馬				馬				馬				兵			
俸				俸				俸				俸			
給				給				給				給			
六五〇四	一二七四五	三九三七	一四六〇	五三〇八	九一〇〇	四一七〇	三三八〇	八九〇〇	三三七八	九〇五〇	四一七〇	一五〇三	三三七八	九〇五〇	四一七〇
〇	〇	〇	〇	〇	〇	〇	〇	〇	〇	〇	〇	〇	〇	〇	〇
〇	〇	〇	〇	〇	〇	〇	〇	〇	〇	〇	〇	〇	〇	〇	〇
〇	〇	〇	〇	〇	〇	〇	〇	〇	〇	〇	〇	〇	〇	〇	〇
〇	〇	〇	〇	〇	〇	〇	〇	〇	〇	〇	〇	〇	〇	〇	〇
五八九四四				一一一〇一				一五〇三九				二七〇七三			
〇〇				〇〇				〇〇				〇〇			
〇〇				〇〇				〇〇				〇〇			

第三軍管砲兵隊				第三軍管工兵隊				第三軍管輜重兵隊				第三軍管步兵隊			
被	障	雜	雜	被	障	雜	雜	被	障	雜	雜	被	障	雜	雜
馬				馬				馬				兵			
俸				俸				俸				俸			
給				給				給				給			
二五八〇	一七六八〇	一五五五〇	一三六三〇	二二〇九三	一一八〇一	二二七三三	六〇八五	一〇一四〇	二二五二七	五三〇〇	六七一〇	五五一〇	四〇〇〇	八五七〇	三三三九
〇	〇	〇	〇	〇	〇	〇	〇	〇	〇	〇	〇	〇	〇	〇	〇
〇	〇	〇	〇	〇	〇	〇	〇	〇	〇	〇	〇	〇	〇	〇	〇
〇	〇	〇	〇	〇	〇	〇	〇	〇	〇	〇	〇	〇	〇	〇	〇
〇	〇	〇	〇	〇	〇	〇	〇	〇	〇	〇	〇	〇	〇	〇	〇
三六一五五四				四七九五九				一一六九六				一三〇〇九			
〇〇				〇〇				〇〇				〇〇			
〇〇				〇〇				〇〇				〇〇			

第四軍管官廳		第四軍管步兵隊		第四軍管砲兵隊		第四軍管工兵隊		第四軍管輪重兵隊	
被陣	雜俸	被陣	雜俸	被陣	雜俸	被陣	雜俸	被陣	雜俸
馬	雜俸	馬	雜俸	馬	雜俸	馬	雜俸	馬	雜俸
演習	行軍	監獄	武庫	病院	雜俸	雜俸	雜俸	雜俸	雜俸
給費	給費	給費	給費	給費	給費	給費	給費	給費	給費
二四三〇	一九八九	一三五五	六五六二	三九五二	八九六五	六一六六	三一三一	一九二六	一七三六
〇〇	〇〇	〇〇	〇〇	〇〇	〇〇	〇〇	〇〇	〇〇	〇〇
〇〇	〇〇	〇〇	〇〇	〇〇	〇〇	〇〇	〇〇	〇〇	〇〇
〇〇	〇〇	〇〇	〇〇	〇〇	〇〇	〇〇	〇〇	〇〇	〇〇
三〇六六七	二〇〇〇	〇〇	〇〇	〇〇	〇〇	〇〇	〇〇	〇〇	〇〇

第五軍管官廳		第五軍管步兵隊		第五軍管砲兵隊		第五軍管工兵隊	
被陣	雜俸	被陣	雜俸	被陣	雜俸	被陣	雜俸
馬	雜俸	馬	雜俸	馬	雜俸	馬	雜俸
演習	行軍	監獄	武庫	病院	雜俸	雜俸	雜俸
給費	給費	給費	給費	給費	給費	給費	給費
二四八八	二四八八	二四八八	二四八八	二四八八	二四八八	二四八八	二四八八
〇〇	〇〇	〇〇	〇〇	〇〇	〇〇	〇〇	〇〇
〇〇	〇〇	〇〇	〇〇	〇〇	〇〇	〇〇	〇〇
〇〇	〇〇	〇〇	〇〇	〇〇	〇〇	〇〇	〇〇
〇〇	〇〇	〇〇	〇〇	〇〇	〇〇	〇〇	〇〇
二四八八	二四八八	二四八八	二四八八	二四八八	二四八八	二四八八	二四八八

明治十八年六月遠 大政官第貳拾五號

敎 導 團 官 廳	戶 山 學 校	第六軍管 輜重兵隊	第六軍管 工兵隊
雜 武 演 被 陣 總 雜 俸	演 被 陣 糧 學 廳 雜 俸	馬 破 陣 糧 雜 俸	馬 破 陣 糧 雜 俸
庫 習 服 具	習 服 具 食 生	匹 服 具 食	匹 服 具 食
件 費 費 費 費 給 給	費 費 費 費 費 給 給	費 費 費 費 費 給 給	費 費 費 費 費 給 給
一一八 二二二 一五〇 五〇四 二九七 二一八	一一三 二二二 一七九 二二五 一五九 一六三 一六二	一一三 二二二 一七九 二二五 一五九 一六三 一六二	一一三 二二二 一七九 二二五 一五九 一六三 一六二
〇〇〇〇〇	〇〇〇〇〇	〇〇〇〇〇	〇〇〇〇〇
一九九二五〇〇	五九九三八〇〇	一三五五七〇〇	二二七四九〇〇

四百二十五

明治十八年六月遠 大政官第貳拾五號

第六軍管 砲兵隊	第六軍管 步兵隊	第六軍管 官廳	第五軍管 輜重兵隊
陣 糧 雜 俸	陣 糧 雜 俸	院 庫 練 軍 習 復 服 具 給 給	馬 破 陣 糧 雜 俸
具 食	服 具 食	兵 看 護 卒	匹 服 具 食
費 費 給 給	費 費 給 給	費 費 費 費 費 費 費 費	費 費 費 費 費 給 給
一一三 二二二 一七九 二二五 一五九 一六三 一六二	一一三 二二二 一七九 二二五 一五九 一六三 一六二	一四〇 二四三 四七八 一七一 三二五 三三二 三三二 四三三 四三三 四三三	一一三 二二二 一七九 二二五 一五九 一六三 一六二
〇〇〇〇〇	〇〇〇〇〇	〇〇〇〇〇	〇〇〇〇〇
六九〇二七〇〇	二九五七三九〇	二八二九八一〇	一四二九一〇〇

四百二十四

明治十八年六月達 大政官第貳拾五號

工兵第一方面	砲兵第二方面	砲兵第一方面	東京陸軍病院	軍醫本部
兵管 關結	砲兵管 關結	砲兵管 關結	兵 看服具者 卒	服者生
費費給給	費費給給	費費給給	費費給給	費費給給
五 六 九 一 八 〇 〇 〇 〇 〇 〇	二 五 六 一 〇 〇 〇 〇 〇 〇 〇	九 四 七 八 〇 〇 〇 〇 〇 〇 〇	一 〇 九 三 六 〇 〇 〇 〇 〇 〇	三 〇 九 六 〇 〇 〇 〇 〇 〇 〇
六 三 〇 四 二 〇 〇 〇	三 〇 二 九 〇 〇 〇 〇	四 〇 一 六 九 〇 〇 〇	六 四 九 二 九 〇 〇 〇	三 八 〇 三 六 〇 〇 〇

四百二十七

明治十八年六月達 大政官第貳拾五號

教導團軍樂隊	教導團工兵隊	教導團砲兵隊	教導團騎兵隊	教導團步兵隊
雜俸被陣糧雜俸馬被陣糧雜俸馬被陣糧雜俸馬被陣糧雜俸	服具食	匹服具食	匹服具食	服具食
給給費費給給	給給費費給給	給給費費給給	給給費費給給	給給費費給給
一 六 八 四 四 〇 〇 〇 〇	五 八 八 一 〇 〇 〇 〇 〇	四 五 六 七 〇 〇 〇 〇 〇	一 〇 五 八 一 〇 〇 〇 〇	五 五 八 〇 五 〇 〇 〇 〇
一 三 五 八 二 〇 〇 〇	一 七 一 〇 七 〇 〇 〇	四 二 六 二 八 〇 〇 〇	二 〇 〇 六 七 〇 〇 〇	一 〇 七 七 一 五 〇 〇 〇

四百二十六

明治十八年六月 達 大政官第貳拾五號

本省	工農商務省 部省合計	山 林 費	殖 民 費	東 京 山 林 學 校	東 京 商 船 學 校	駒 場 農 學 校	下 總 種 畜 場
廳雜俸	新廳雜俸	廳雜俸	學管教雜俸	學管教雜俸	學管教雜俸	學管教雜俸	學管教雜俸
		植	人生繕場 諸	生繕場	生繕場	生繕場	養繕
費給給	費給給	費給給	費給給	費給給	費給給	費給給	費給給
一三七〇六〇〇〇	七六五九四〇〇〇 二〇二八四〇〇〇	二二六九九〇〇〇	一八四一九〇〇〇 七五五九九〇〇 三〇八九九〇〇	一一三一一〇〇〇	二五八七〇〇〇 一五〇〇〇〇 四五〇九五〇〇	四〇六六〇〇〇 八四三三〇〇〇 一四七八〇〇〇 六八〇〇〇〇	二一三六七〇〇〇 八六五三〇〇〇 八八八〇〇〇
一三五五八四〇〇〇		三三三四六〇〇〇	二二五〇〇〇〇	一一二五〇〇〇〇	一四二二五〇〇〇	四五〇七〇〇〇	三六〇七五〇〇〇
	六三八九九七五〇〇						

四百二十五

明治十八年六月 達 大政官第貳拾五號

地質調査所	博物局	管船局	山林局	水産局	工務局	前務局
測量廳雜俸	廳雜俸	廳雜俸	廳雜俸	廳雜俸	廳雜俸	廳雜俸
	繕	繕	植林繕	産物試験		度量衡原器
費費費	費費費	費費費	費費費	費費費	費費費	費費費
七六五一〇〇〇	一一二四七〇〇〇 七七七二〇〇〇	二一九五五〇〇〇 五二八七〇〇〇	一三一七五〇〇〇 三二九一〇〇〇 二二五二六〇〇〇 二二二八五〇〇〇	一〇七三〇〇〇 九六〇〇〇〇 一八四六〇〇〇 四三〇二四〇〇 四七六四五〇〇 一五〇〇〇〇	二二五六一〇〇〇 二二二二〇〇〇 一〇八三七〇〇〇	一三五五八〇〇〇 一三三六六〇〇〇 一三一三〇〇〇
四一七〇八〇〇〇	二四九五〇〇〇	二六五六八〇〇〇	一三五四九〇〇〇	一六八一四〇〇〇	一九五三七〇〇〇	一八七五一〇〇〇

四百三十四

明治十八年六月達 大政官第貳拾五號

佛國巴里公使館	魯國比特堡公使館	英國倫敦公使館	在 外 公 館	本 會 計 檢 查 院	本 元 司 法 省 合 計	控 訴 裁 判 所	始 審 及 治 安 裁 判 所
雜俸	雜俸	雜俸	雜俸	管 廳 雜 俸	管 廳 雜 俸	管 廳 雜 俸	管 廳 雜 俸
給	給	給	給	給	給	給	給
二 一 七 六 三	一 七 〇 九 九	二 〇 二 〇 九	三 〇 〇 〇 〇	五 九 八 七 七	一 〇 三 三 三	一 五 七 〇 五 七	七 〇 九 三 〇
〇 〇 〇	〇 〇 〇	〇 〇 〇	〇 〇 〇	〇 〇 〇	〇 〇 〇	〇 〇 〇	〇 〇 〇
二 九 八 八 三	二 五 三 八 四	二 八 二 六 六				一 四 七 九 三 六	一 二 〇 五 〇 八 四
〇 〇 〇	〇 〇 〇	〇 〇 〇				〇 〇 〇	〇 〇 〇
			七 四 八 一 六	一 七 六 四 九 六	一 六 九 七	〇 〇 〇	〇 〇 〇
			〇 〇 〇	〇 〇 〇	〇 〇 〇	〇 〇 〇	〇 〇 〇

四百三十七

明治十八年六月達 大政官第貳拾五號

大 審 院	本 省	司 工 部 省 合 計	大 學 校	燈 臺 局	電 信 局	鐵 道 局
雜俸	學 堂 雜 俸	病 室 雜 俸	明 燈 局 雜 俸	燈 臺 局 雜 俸	電 信 局 雜 俸	鐵 道 局 雜 俸
給	給	給	給	給	給	給
六 〇 八 一 九	四 三 八 三 〇	一 七 三 二 一	二 〇 一 〇	三 五 三 〇	七 三 五 三	一 六 四 八
〇 〇 〇	〇 〇 〇	〇 〇 〇	〇 〇 〇	〇 〇 〇	〇 〇 〇	〇 〇 〇
七 四 六 七 四	二 六 九 三 一	七 二 三 六 六		一 四 八 三 六 五	一 〇 七 二 五	五 七 一 七
〇 〇 〇	〇 〇 〇	〇 〇 〇		〇 〇 〇	〇 〇 〇	〇 〇 〇
			三 五 二 六 五 七			
			〇 〇 〇			

四百三十六

米國華盛頓公使館	獨國伯靈公使館	伊國羅馬公使館	澳國維也納公使館	和國國海牙公使館	清國北京公使館	朝鮮國京城公使館	清國上海總領事館
判 及 囚 獄	判 及 囚 獄	判 及 囚 獄	判 及 囚 獄	判 及 囚 獄	判 及 囚 獄	判 及 囚 獄	判 及 囚 獄
給 給 費 費	給 給 費 費	給 給 費 費	給 給 費 費	給 給 費 費	給 給 費 費	給 給 費 費	給 給 費 費
七 〇 六 二	一 九 五 五	四 一 五 九	一 八 三 六	二 九 八	五 〇 三 七	五 〇 五 五	四 六 〇
〇 〇 〇 〇	〇 〇 〇 〇	〇 〇 〇 〇	〇 〇 〇 〇	〇 〇 〇 〇	〇 〇 〇 〇	〇 〇 〇 〇	〇 〇 〇 〇
二 四 〇 三 一	二 三 七 〇 三	二 一 一 七 四	二 〇 七 〇 九	一 〇 三 六 三	一 六 一 九 七	二 四 七 一 五	一 一 五 四 三
〇 〇 〇 〇	〇 〇 〇 〇	〇 〇 〇 〇	〇 〇 〇 〇	〇 〇 〇 〇	〇 〇 〇 〇	〇 〇 〇 〇	〇 〇 〇 〇

朝鮮國釜山總領事館	英國倫敦領事館	佛國里昂領事館	米國紐約領事館	米國桑港領事館	清國香港領事館	清國天津領事館	清國芝罘領事館	露國哥爾諾領事館	露國浦潮貿易事務館
判 及 囚 獄	判 及 囚 獄	判 及 囚 獄	判 及 囚 獄	判 及 囚 獄	判 及 囚 獄	判 及 囚 獄	判 及 囚 獄	判 及 囚 獄	判 及 囚 獄
給 給 費 費	給 給 費 費	給 給 費 費	給 給 費 費	給 給 費 費	給 給 費 費	給 給 費 費	給 給 費 費	給 給 費 費	給 給 費 費
二 〇 七 六	三 九 〇 〇	七 六 五 〇	六 九 五 四	二 五 五	七 一 五 八	一 六 三 七	一 六 三 七	二 五 五	二 五 五
〇 〇 〇 〇	〇 〇 〇 〇	〇 〇 〇 〇	〇 〇 〇 〇	〇 〇 〇 〇	〇 〇 〇 〇	〇 〇 〇 〇	〇 〇 〇 〇	〇 〇 〇 〇	〇 〇 〇 〇
二 三 〇 七 六	八 八 四 六	九 〇 五	七 八 〇 六	六 二 九 九	五 四 六 六	四 八 六 七	五 七 三 九	三 〇 六 七	四 二 六 二
〇 〇 〇 〇	〇 〇 〇 〇	〇 〇 〇 〇	〇 〇 〇 〇	〇 〇 〇 〇	〇 〇 〇 〇	〇 〇 〇 〇	〇 〇 〇 〇	〇 〇 〇 〇	〇 〇 〇 〇

明治十八年六月 逓 大政官第貳拾五號

本局											新編 稅 關			
主稅局合計											總 計			
郵 便 切 手 類 製 造 費	郵 便 切 手 類 齊 下 手 敷 料	萬 國 郵 行 便 運 約 費	外 國 郵 便 送 附 費	雜 費	郵 便 送 附 費	雜 費	郵 便 送 附 費	雜 費	郵 便 送 附 費	雜 費	郵 便 送 附 費	雜 費	雜 費	雜 費
四九、二八九	九二、四八一	一〇、六〇五	五五〇	六九、五一	一〇、二五一	二六、一四六	四、一三三	一、二〇〇	七、二〇〇	一、八五〇	八、九〇〇	五、四〇〇	一、七五五	七、五〇〇
一、四四一、五五四														
											五、八八五			
											一、八八九、二九八、三〇〇			

四百四十二

本局											新編 稅 關			
主稅局合計											總 計			
物 共 進 會	陸 物 共 進 會	水 産 會	小 産 會	雜 費	雜 費	雜 費	雜 費	雜 費	雜 費	雜 費	雜 費	雜 費	雜 費	雜 費
二、四三六、九〇〇	七、二六九、〇〇〇	六、三三三、〇〇〇	一、九八五、〇〇〇	八、二三三、〇〇〇	二、五八九、〇〇〇	六、〇九〇、〇〇〇	二、二二四、〇〇〇	一、三八七、〇〇〇	三、三三三、〇〇〇	一、五〇八、三〇〇	七、三六七、〇〇〇	四、二二〇、〇〇〇	一、六七四、〇〇〇	一、四八一、三三八
四、三、四七五														
四、三、四七五														
六、七、八三〇														

四百四十三

明治十八年六月達 大政官第貳拾五號

京都府										大阪府										神奈川縣										
郡	區	長	諸	給	費	賜	費	件	給	郡	區	長	諸	給	費	賜	費	件	給	郡	區	長	諸	給	費	賜	費	件	給	
魂	籍	孟	區	俸	雜	招	海	救	恩	魂	籍	孟	區	俸	雜	招	海	救	恩	魂	籍	孟	區	俸	雜	招	海	救	恩	
助	編	賜	兵	給	費	賜	費	件	給	助	編	賜	兵	給	費	賜	費	件	給	助	編	賜	兵	給	費	賜	費	件	給	
社	拔	募	金	給	費	賜	費	件	給	社	拔	募	金	給	費	賜	費	件	給	社	拔	募	金	給	費	賜	費	件	給	
九四九	四六五	二二二	二二二	二二二	二二二	二二二	二二二	二二二	二二二	九四九	四六五	二二二	二二二	二二二	二二二	二二二	二二二	二二二	二二二	九四九	四六五	二二二	二二二	二二二	二二二	二二二	二二二	二二二	二二二	
一一〇、五二七、二五〇										一一〇、四六六、八八八											九二、二八三、〇六三									

四百四十七

明治十八年六月達 大政官第貳拾五號

東京府										本廳										小笠原島出張所										小笠原島地方費										
郡	區	長	諸	給	費	賜	費	件	給	郡	區	長	諸	給	費	賜	費	件	給	郡	區	長	諸	給	費	賜	費	件	給	郡	區	長	諸	給	費	賜	費	件	給	
魂	籍	孟	區	俸	雜	招	海	救	恩	魂	籍	孟	區	俸	雜	招	海	救	恩	魂	籍	孟	區	俸	雜	招	海	救	恩	魂	籍	孟	區	俸	雜	招	海	救	恩	
助	編	賜	兵	給	費	賜	費	件	給	助	編	賜	兵	給	費	賜	費	件	給	助	編	賜	兵	給	費	賜	費	件	給	助	編	賜	兵	給	費	賜	費	件	給	
社	拔	募	金	給	費	賜	費	件	給	社	拔	募	金	給	費	賜	費	件	給	社	拔	募	金	給	費	賜	費	件	給	社	拔	募	金	給	費	賜	費	件	給	
一〇、一三三、八〇〇	三五、八一七、〇〇〇	二二二、〇〇〇	二二二、〇〇〇	二二二、〇〇〇	二二二、〇〇〇	二二二、〇〇〇	二二二、〇〇〇	二二二、〇〇〇	二二二、〇〇〇	一四、一七〇、〇〇〇	一四、一七〇、〇〇〇	一四、一七〇、〇〇〇	一四、一七〇、〇〇〇	一四、一七〇、〇〇〇	一四、一七〇、〇〇〇	一四、一七〇、〇〇〇	一四、一七〇、〇〇〇	一四、一七〇、〇〇〇	一四、一七〇、〇〇〇	一、一七五、二〇〇	一、一七五、二〇〇	一、一七五、二〇〇	一、一七五、二〇〇	一、一七五、二〇〇	一、一七五、二〇〇	一、一七五、二〇〇	一、一七五、二〇〇	一、一七五、二〇〇	一、一七五、二〇〇	一、五三八、八九五	一、五三八、八九五	一、五三八、八九五	一、五三八、八九五	一、五三八、八九五	一、五三八、八九五	一、五三八、八九五	一、五三八、八九五	一、五三八、八九五	一、五三八、八九五	
一一一、六三四、五〇〇										一一一、六三四、五〇〇											一一一、六三四、五〇〇										一一一、六三四、五〇〇									

四百四十六

明治十八年六月 逓
太政官第貳拾五號

愛 知 縣			三 重 縣			枋 木 縣		
海救	恩地	實徵	海救	恩地	實徵	海救	恩地	實徵
員	籍	區	員	籍	區	員	籍	區
取助	編賜	兵長	取助	編賜	兵長	取助	編賜	兵長
社	籍	給	社	籍	給	社	籍	給
費費	賜費	費費	費費	賜費	費費	費費	賜費	費費
給	與	費費	給	與	費費	給	與	費費
二二	二二	二二	二二	二二	二二	二二	二二	二二
九九	九九	九九	九九	九九	九九	九九	九九	九九
〇〇	〇〇	〇〇	〇〇	〇〇	〇〇	〇〇	〇〇	〇〇
〇〇	〇〇	〇〇	〇〇	〇〇	〇〇	〇〇	〇〇	〇〇
六〇	七五	五〇	五二	九一	〇〇	四〇	二一	九三
〇〇	〇〇	〇〇	〇〇	〇〇	〇〇	〇〇	〇〇	〇〇

四百五十一

明治十八年六月 逓
太政官第貳拾五號

茨 城 縣			千 葉 縣			群 馬 縣		
海救	恩地	實徵	海救	恩地	實徵	海救	恩地	實徵
員	籍	區	員	籍	區	員	籍	區
取助	編賜	兵長	取助	編賜	兵長	取助	編賜	兵長
社	籍	給	社	籍	給	社	籍	給
費費	賜費	費費	費費	賜費	費費	費費	賜費	費費
給	與	費費	給	與	費費	給	與	費費
二二	二二	二二	二二	二二	二二	二二	二二	二二
九九	九九	九九	九九	九九	九九	九九	九九	九九
〇〇	〇〇	〇〇	〇〇	〇〇	〇〇	〇〇	〇〇	〇〇
〇〇	〇〇	〇〇	〇〇	〇〇	〇〇	〇〇	〇〇	〇〇
六二	三三	六二	五八	七八	一八	四一	二一	六二
〇〇	〇〇	〇〇	〇〇	〇〇	〇〇	〇〇	〇〇	〇〇

四百五十

明治十八年六月 達 大政官第貳拾五號

和歌山縣									
實	地	海	恩	恩	實	地	海	恩	恩
費	費	費	費	費	費	費	費	費	費
三三六	一七三	三〇〇	三〇〇	一七三	三三六	一七三	三〇〇	三〇〇	一七三
〇〇〇	〇〇〇	〇〇〇	〇〇〇	〇〇〇	〇〇〇	〇〇〇	〇〇〇	〇〇〇	〇〇〇
四二〇	五五九	〇〇〇	〇〇〇	〇〇〇	四二〇	五五九	〇〇〇	〇〇〇	〇〇〇
〇〇〇	〇〇〇	〇〇〇	〇〇〇	〇〇〇	〇〇〇	〇〇〇	〇〇〇	〇〇〇	〇〇〇
五五六	五五九	六六〇	六六三	六六六	五五六	五五九	六六〇	六六三	六六六
〇〇〇	〇〇〇	〇〇〇	〇〇〇	〇〇〇	〇〇〇	〇〇〇	〇〇〇	〇〇〇	〇〇〇

四百五十八

福高愛德									
地	實	地	實	地	實	地	實	地	實
籍	籍	籍	籍	籍	籍	籍	籍	籍	籍
三三五	一七三	三三六	一七三	三三五	一七三	三三六	一七三	三三五	一七三
〇〇〇	〇〇〇	〇〇〇	〇〇〇	〇〇〇	〇〇〇	〇〇〇	〇〇〇	〇〇〇	〇〇〇
四四三	四九一	四四六	四九四	四四三	四九一	四四六	四九四	四四三	四九一
〇〇〇	〇〇〇	〇〇〇	〇〇〇	〇〇〇	〇〇〇	〇〇〇	〇〇〇	〇〇〇	〇〇〇
六六三	四九一	六六六	四九四	六六三	四九一	六六六	四九四	六六三	四九一
〇〇〇	〇〇〇	〇〇〇	〇〇〇	〇〇〇	〇〇〇	〇〇〇	〇〇〇	〇〇〇	〇〇〇

明治十八年六月 達 大政官第貳拾五號

四百五十九

明治十八年六月達 大政官第貳拾五號

鹿兒島縣										宮崎縣										熊本縣															
恩賜		海救		地質		徵收		郡廳		區長		恩賜		海救		地質		徵收		郡廳		區長		恩賜		海救		地質		徵收		郡廳		區長	
員	取	籍	編	區	籍	編	區	籍	編	區	籍	編	區	籍	編	區	籍	編	區	籍	編	區	籍	編	區	籍	編	區	籍	編	區	籍	編		
費	社	費	費	費	費	費	費	費	費	費	費	費	費	費	費	費	費	費	費	費	費	費	費	費	費	費	費	費	費	費	費	費	費	費	
二八〇	二九三	二六〇	二六〇	二六〇	二六〇	二六〇	二六〇	二六〇	二六〇	二六〇	二六〇	二六〇	二六〇	二六〇	二六〇	二六〇	二六〇	二六〇	二六〇	二六〇	二六〇	二六〇	二六〇	二六〇	二六〇	二六〇	二六〇	二六〇	二六〇	二六〇	二六〇	二六〇	二六〇	二六〇	
一〇〇	一〇〇	一〇〇	一〇〇	一〇〇	一〇〇	一〇〇	一〇〇	一〇〇	一〇〇	一〇〇	一〇〇	一〇〇	一〇〇	一〇〇	一〇〇	一〇〇	一〇〇	一〇〇	一〇〇	一〇〇	一〇〇	一〇〇	一〇〇	一〇〇	一〇〇	一〇〇	一〇〇	一〇〇	一〇〇	一〇〇	一〇〇	一〇〇	一〇〇		
六七九六七六八八										四一七七四三七五										五四三一五一八八															

四百六十一

明治十八年六月達 大政官第貳拾五號

佐賀縣										大分縣																									
恩賜		海救		地質		徵收		郡廳		區長		恩賜		海救		地質		徵收		郡廳		區長		恩賜		海救		地質		徵收		郡廳		區長	
員	取	籍	編	區	籍	編	區	籍	編	區	籍	編	區	籍	編	區	籍	編	區	籍	編	區	籍	編	區	籍	編	區	籍	編	區	籍	編		
費	社	費	費	費	費	費	費	費	費	費	費	費	費	費	費	費	費	費	費	費	費	費	費	費	費	費	費	費	費	費	費	費	費		
五一一	一八〇	一〇七	一〇七	一〇七	一〇七	一〇七	一〇七	一〇七	一〇七	一〇七	一〇七	一〇七	一〇七	一〇七	一〇七	一〇七	一〇七	一〇七	一〇七	一〇七	一〇七	一〇七	一〇七	一〇七	一〇七	一〇七	一〇七	一〇七	一〇七	一〇七	一〇七	一〇七	一〇七		
一〇〇	一〇〇	一〇〇	一〇〇	一〇〇	一〇〇	一〇〇	一〇〇	一〇〇	一〇〇	一〇〇	一〇〇	一〇〇	一〇〇	一〇〇	一〇〇	一〇〇	一〇〇	一〇〇	一〇〇	一〇〇	一〇〇	一〇〇	一〇〇	一〇〇	一〇〇	一〇〇	一〇〇	一〇〇	一〇〇	一〇〇	一〇〇	一〇〇	一〇〇		
三九六一四五六三										四八七六七二五〇																									

四百六十

中央儲蓄金	雜支出合計	臨時支出合計	海軍省造船所	小野濱造船所	工部省鑛山	三池鑛山局	各工部省電信所營業費合計	假皇居御造營費	軍艦製造費
備荒儲蓄合計 出	皇城周圍修繕費 勳章賞牌及賜金費 雜支出合計 臨時支出合計 海軍省造船所 小野濱造船所 工部省鑛山 三池鑛山局 各工部省電信所營業費合計 假皇居御造營費 軍艦製造費	官報發行費 官報送諸費 金銀送諸費 報刊行費 送諸費	建鑛器 製抗械合 費費費	船製製造 給具 艦具	船製製造 給具 艦具	船製製造 給具 艦具	船製製造 給具 艦具	船製製造 給具 艦具	船製製造 給具 艦具
二五〇〇〇〇〇〇	三六〇〇〇〇〇〇	二六八二二五三	一五七二七〇〇	四〇〇〇〇〇〇	四〇〇〇〇〇〇	四〇〇〇〇〇〇	四〇〇〇〇〇〇	四〇〇〇〇〇〇	四〇〇〇〇〇〇
二五〇〇〇〇〇〇	三六〇〇〇〇〇〇	二六八二二五三	一五七二七〇〇	四〇〇〇〇〇〇	四〇〇〇〇〇〇	四〇〇〇〇〇〇	四〇〇〇〇〇〇	四〇〇〇〇〇〇	四〇〇〇〇〇〇
二五〇〇〇〇〇〇	三六〇〇〇〇〇〇	二六八二二五三	一五七二七〇〇	四〇〇〇〇〇〇	四〇〇〇〇〇〇	四〇〇〇〇〇〇	四〇〇〇〇〇〇	四〇〇〇〇〇〇	四〇〇〇〇〇〇
九〇〇〇〇〇〇〇	三〇二六六三三	四六八八〇〇〇〇							
九〇〇〇〇〇〇〇	三〇二六六三三	四六八八〇〇〇〇							
九〇〇〇〇〇〇〇	三〇二六六三三	四六八八〇〇〇〇							

砲臺建築費	神宮式年御造營費	紙幣改造費	日本鐵道會社補助金	海軍省造船管資本	雜出
兵衛建	雜出	紙幣改造費	日本鐵道會社補助金	海軍省造船管資本	雜出
兵衛建	雜出	紙幣改造費	日本鐵道會社補助金	海軍省造船管資本	雜出
兵衛建	雜出	紙幣改造費	日本鐵道會社補助金	海軍省造船管資本	雜出
兵衛建	雜出	紙幣改造費	日本鐵道會社補助金	海軍省造船管資本	雜出
兵衛建	雜出	紙幣改造費	日本鐵道會社補助金	海軍省造船管資本	雜出
四八九四六三〇〇					
四八九四六三〇〇					
四八九四六三〇〇					
四八九四六三〇〇					
四八九四六三〇〇					
九六一九五二〇〇〇					
九六一九五二〇〇〇					
九六一九五二〇〇〇					
九六一九五二〇〇〇					

雜支出合計	札根縣土人救濟費	五二五〇〇〇				
	根室縣土人救濟費	三七五〇〇〇				
	北海廳軍需部海軍補助費	七五〇〇〇〇				
	北海廳小樽支庁海軍補助費	四五〇〇〇〇				
	根室縣國夜路局運送補助費	九〇〇〇〇〇				
	雜件	五二七三九二〇〇				
紙幣銷却元資繰入					四二六七二七五〇〇	
臨時歳出合計					五四〇〇〇〇〇〇	
歳出總計					九七四〇二七〇〇〇	
					五六六二〇二七五〇〇	

附 錄

一内外國債ノ未償還額(十八年四月三)ハ二億貳千八百九拾六萬貳千五百五拾六圓五拾錢ニシテ之ヲ前年度ノ未償還額三億貳千四百七拾萬九千九拾三圓八拾錢ニ比スレハ實ニ四百貳拾五萬三千四百拾貳圓七拾錢ヲ増加セリ然ル所以ハ新公債金札引換公債金繰公債其他各種ノ内國債ヲ償還セシモノノ三百八拾五萬九千六百八拾四圓五拾錢外國債ヲ償還セシモノノ四拾六萬六百七拾貳圓前年度於テ發行セシ金札引換公債ノ内事故アリテ取消ニ歸セシモノ壹萬七千九百圓又流通紙幣ヲ消却セシモノノ三百五拾貳萬三千圓描改紙幣ヲ引揚シモノ三拾圓八拾錢合計七百八拾六萬千貳百八拾七圓三拾錢ヲ減少スト雖モ中山道鐵道公債ニ於テ千九百九拾萬八千四百圓金札引換無記名公債ニ於テ拾八萬三千圓ヲ發行シ前記金札引換公債取消ノ爲メ紙幣發行額ニ於テ壹萬七千九百圓又各種公債ノ整理上ニ於テ五千五百三拾圓合計千貳百拾壹萬四千四百三拾圓ノ増加アリシニ由ル一本年度準備部ノ在高(十八年四月三)ハ四千五百九拾七萬五千五百三拾五圓八拾三錢七厘ニシテ之ヲ前年度ノ在高四千七百四拾萬三千五百五拾六圓四錢三厘ニ比スレハ實ニ百四拾三萬千六百貳拾圓貳拾錢六厘ヲ減少セリ然ル所以ハ紙幣消却元資繰入ヲ爲セシモノ七百萬圓諸貸出金ノ返納利子及ヒ諸株券ニ係ル配當金其他ノ諸收入ニ於テ三百三拾萬八千八百九拾四圓六拾壹錢四厘準備部繰入ヲ爲セシモノ百四拾貳萬四拾九圓四拾九錢六厘合計千七百七拾貳萬八千九百四拾四圓拾壹錢ヲ増加スト雖モ減債繰入トシテ常用部ニ向テ支出セシモノ三百六拾五萬八千三百貳圓五拾三錢貳厘又十六年度常用部補填トシテ支出セシモノ三百九拾九萬五千貳百五拾六圓拾三錢貳厘日本銀行及橫濱正金銀行ノ株券ヲ宮内省所管ニ轉屬セラレタルニヨリ三百五拾萬圓正貨交換差損等ニ係ルモノ貳百萬七千五圓六拾五錢貳厘合計千三百拾六萬五百六拾四圓三拾壹錢六厘ヲ減少セシニ由ル

一 貸付金ノ在高(十八年四月三)ハ貳千八萬五千貳拾五圓三拾四錢四厘ニシテ之ヲ前年度ノ在高貳千三百六拾九萬六千貳拾八圓四拾錢ニ比スレハ三百六拾壹萬千三百三圓五錢六厘ヲ減少セリ然ル所以ハ營業資本等各廳ヘノ交付高貳萬千八百八拾九圓拾八錢五厘各般更正處分等ノ爲メ追加ニ係ルモノ三拾萬七千貳百九拾七圓五拾三錢四厘從來準備金ヨリ貸付セシ金員ヲ常用ノ貸金ニ振換タルモノ五拾壹萬圓合計八拾三萬九千八百八拾六圓七拾壹錢九厘ヲ増加スト雖モ諸貸付等ニ於テ還納ヲ了セシカ爲メ二百五拾壹萬貳千四百五拾圓五拾九錢九厘舊藩貸其他ニ於テ一時返納ニ係ル利引及棄捐等ノ處分ヲ爲セシニ由リ五拾四萬千五百拾四圓五拾六錢九厘各廳營業資本ノ内映損拂ノ處分ヲ爲セシカ爲メ三拾九萬六千三百貳拾四圓六拾錢七厘合計四百四拾五萬貳百八拾九圓七拾七錢五厘ヲ減少セシニ由ル

一 備荒儲蓄金ノ在高(十八年四月三)ハ貳百四拾壹萬貳千七百五拾四圓四拾八錢貳厘ニシテ之ヲ前年度ノ在高貳百貳拾三萬五千五百五拾四圓七拾四錢三厘ニ比スレハ八拾八萬貳千九百九拾九圓七拾三錢九厘ヲ増加セリ然ル所以ハ和歌山縣下早災鹿兒島縣下風災ノ爲メ之ニ補助セシモノ拾五萬二千五百拾七圓六拾九錢六厘ヲ減少スト雖モ成規ニ據リ各府縣ヘ配付セシ殘餘金十六年度下半年分及十七年度上半年分各拾五萬圓ヲ挿入シ并ニ會テ購收セシ金札引換公債證書ノ利子ヲ收入セシモノ三萬五千七百拾七圓四拾三錢五厘合計三拾三萬五千七百拾七圓四拾三錢五厘ノ増加アリシニ由ル

一 別途金ノ在高(十八年四月三)ハ百四萬三千百拾三圓八拾七錢七厘ニシテ之ヲ前年度ノ在高百圓ニ比スレハ四萬三千百拾三圓八拾七錢七厘ヲ増加セリ然ル所以ハ金札引換無記名公債證書ヲ購收セシニヨリ之ニ係ル利子ヲ收入セシニ由ル

國債之部

有利息債 內國債 金貳億貳千貳百九拾壹萬七千七百拾圓

金千六拾五萬貳千八百五拾圓	新 四 分 公 債 利 付 價
金五百八拾八萬四千九百五拾圓	金 六 分 公 債 利 付 價
金壹億六千八百八拾三萬五千三百八拾五圓	金 五 分 公 債 利 付 價
金三千九拾貳萬五千貳拾五圓	金 六 分 公 債 利 付 價
內 金貳千四百六拾壹萬貳千八百拾五圓	六 分 公 債 利 付 價
金壹億六百五拾六萬九千九拾圓	七 分 公 債 利 付 價
金六百七拾三萬六千三百五拾五圓	壹 割 公 債 利 付 價
金拾壹萬五千貳百七拾五圓	舊 神 官 配 當 公 債 利 付 價
金千九拾九萬六千貳百五拾圓	八 分 公 債 利 付 價
金千五百萬圓	超 六 分 公 債 利 付 價
金百四拾三萬三千圓	中 山 道 鐵 道 公 債 利 付 價
無利息債 金八百拾壹萬九千八百拾六圓五拾錢	七 分 公 債 利 付 價
紙幣流通高 金八千九百九拾萬九千貳百三拾圓	金 札 引 換 無 記 名 公 債 利 付 價
合金三億貳千九拾四萬六千七百五拾六圓五拾錢	六 分 公 債 利 付 價
	征 討 費 借 入 利 付 價
	七 分 五 厘 利 付 價

內金千貳百拾壹萬四千四百三拾圓	明治十七年度豫算表 出高ヨリ増
內	公債發行増
金千貳百九萬千四百圓	金札引換無記名公債
內 金拾八萬三千圓	中山道鐵道公債
內 金千九拾萬八千四百圓	公債整理増
金五千百三拾圓	金一祿公債
內 金四千三百三拾圓	七分利付
內 金八百圓	舊神官配當祿公債
金壹萬七千九百圓	紙幣更正増
外金七百四拾萬六百拾五圓三拾錢	明治十七年度豫算表 出高ヨリ減
內	公債償却減
金三百八拾五萬九千六百八拾四圓五拾錢	新公債
內 金九萬九千六百圓	金札引換公債
內 金拾六萬七千五百圓	金一祿公債
內 金拾貳萬六千貳百貳拾圓	五分利付
內 金拾萬四百六拾圓	六分利付
內 金四拾二萬四千九百四拾圓	七分利付
內 金貳百三拾四萬三千六百六拾圓	全別利付

金三萬貳千六百五拾圓	舊神官配當祿公債
金三拾三萬五千七百圓	起業公債
金貳拾壹萬九千四百五拾四圓五拾錢	公債整理減
金壹萬七千九百圓	但金札引換公債
金三百五拾貳萬三千三拾圓八拾錢	紙幣
金三百三拾四萬圓	支
內 金拾八萬三千圓	金札引換無記名公債
內 金三拾圓八拾錢	證書交換
外國債	描改札引上
金八百壹萬五千四百圓	新
外金四拾六萬六百七拾貳圓	七分利付
內外國債合計金三億貳千八百九拾六萬貳千五百五拾六圓五拾錢	明治十七年度豫算表 出高ノ内減
準備之部	
金四千五百九拾七萬千五百三拾五圓八拾三錢七厘	
貸付之部	
金貳千八萬五千貳拾五圓三拾四錢四厘	
中央儲蓄金之部	
金貳百四拾壹萬貳千七百五拾四圓四拾八錢貳厘	
別途金	

明治十八年六月 達 大政官第貳拾五號

金百四萬三千百拾三圓八拾七錢七厘

四百七十四

國債準備其他累年比較表

科目	比					差
	十七年	十八年	十九年	二十年	二十一年	
內國有利息債	三三三,七九七,七〇〇	三三三,七九七,七〇〇	三三三,七九七,七〇〇	三三三,七九七,七〇〇	三三三,七九七,七〇〇	〇
新公債	一〇,〇〇〇,〇〇〇	一〇,〇〇〇,〇〇〇	一〇,〇〇〇,〇〇〇	一〇,〇〇〇,〇〇〇	一〇,〇〇〇,〇〇〇	〇
金札引換公債	五八四,九五〇	五八四,九五〇	五八四,九五〇	五八四,九五〇	五八四,九五〇	〇
秩祿公債	〇	〇	〇	〇	〇	〇
金祿公債	一六八,八三五	一六八,八三五	一六八,八三五	一六八,八三五	一六八,八三五	〇
當神公債	一〇,九六六,二〇〇	一〇,九六六,二〇〇	一〇,九六六,二〇〇	一〇,九六六,二〇〇	一〇,九六六,二〇〇	〇
起業公債	一〇,九六六,二〇〇	一〇,九六六,二〇〇	一〇,九六六,二〇〇	一〇,九六六,二〇〇	一〇,九六六,二〇〇	〇
中山道鐵道公債	一五,〇〇〇,〇〇〇	一五,〇〇〇,〇〇〇	一五,〇〇〇,〇〇〇	一五,〇〇〇,〇〇〇	一五,〇〇〇,〇〇〇	〇
金札引換無	一〇,〇〇〇,〇〇〇	一〇,〇〇〇,〇〇〇	一〇,〇〇〇,〇〇〇	一〇,〇〇〇,〇〇〇	一〇,〇〇〇,〇〇〇	〇
記名公債	一〇,〇〇〇,〇〇〇	一〇,〇〇〇,〇〇〇	一〇,〇〇〇,〇〇〇	一〇,〇〇〇,〇〇〇	一〇,〇〇〇,〇〇〇	〇
征討費借入	一〇,〇〇〇,〇〇〇	一〇,〇〇〇,〇〇〇	一〇,〇〇〇,〇〇〇	一〇,〇〇〇,〇〇〇	一〇,〇〇〇,〇〇〇	〇
內國無利息債	八,二一九,八六五	八,三三九,二七二	八,五五五,一九六	八,七七四,五六〇	八,九九三,三三三	二一九,四六五
紙幣流通高	八,九九九,三三三	九,三四四,三三三	九,八二九,〇三三	一〇,五六三,三三三	一〇,六〇六,一三三	六五三,八〇〇
內國債合計	三三〇,九四七,七五〇	三三六,一三三,九〇〇	三三六,四四九,九〇〇	三三六,四四九,九〇〇	三三六,四四九,九〇〇	〇
外國舊公債	〇	〇	〇	〇	〇	〇
外國新公債	八〇,二五〇,〇〇〇	八四七,六〇〇,〇〇〇	八五〇,六四八,〇〇〇	九三〇,九〇八,〇〇〇	九六八,五三三,〇〇〇	三七,七三三,〇〇〇
外國債合計	八〇,二五〇,〇〇〇	八四七,六〇〇,〇〇〇	八五〇,六四八,〇〇〇	九三〇,九〇八,〇〇〇	九六八,五三三,〇〇〇	三七,七三三,〇〇〇
國債總計	三三〇,九四七,七五〇	三三六,一三三,九〇〇	三三六,四四九,九〇〇	三三六,四四九,九〇〇	三三六,四四九,九〇〇	〇
準備	四七,九七一,五三三	四七,四〇三,一五六	五三,四一五,四九〇	五五,八五四,二〇七	五五,三二九,〇九六	五,四一四,〇九六
貸付	二〇,八五〇,二五三	二二,九九六,二八四	一九〇,六一五,五九二	一三〇,五三三,九六九	一三〇,五三三,九六九	六,七七一,三三九
中央儲蓄	二四,二七五,四八三	二二,三〇五,五四七	一八,九七六,九三三	一五,九八三,四八二	八,四九九,五五五	一八,四八六,九三三
別途金	一〇,四三三,一三七	一〇,〇〇〇,〇〇〇	八,八四五,〇八〇	〇	〇	一,六三三,〇八〇

國債準備其他累年比較表

目	比		較		目
	十一年	十四年	十五年	十六年	
公債	八八,四三八,〇〇〇	八八,四三八,〇〇〇	八八,四三八,〇〇〇	八八,四三八,〇〇〇	公債
庫券	二〇,〇〇〇,〇〇〇	二〇,〇〇〇,〇〇〇	二〇,〇〇〇,〇〇〇	二〇,〇〇〇,〇〇〇	庫券
總計	一〇八,四三八,〇〇〇	一〇八,四三八,〇〇〇	一〇八,四三八,〇〇〇	一〇八,四三八,〇〇〇	總計
借入	一〇,〇〇〇,〇〇〇	一〇,〇〇〇,〇〇〇	一〇,〇〇〇,〇〇〇	一〇,〇〇〇,〇〇〇	借入
公債	八,〇〇〇,〇〇〇	八,〇〇〇,〇〇〇	八,〇〇〇,〇〇〇	八,〇〇〇,〇〇〇	公債
庫券	二,〇〇〇,〇〇〇	二,〇〇〇,〇〇〇	二,〇〇〇,〇〇〇	二,〇〇〇,〇〇〇	庫券
總計	一〇,〇〇〇,〇〇〇	一〇,〇〇〇,〇〇〇	一〇,〇〇〇,〇〇〇	一〇,〇〇〇,〇〇〇	總計
通高	八八,四三八,〇〇〇	八八,四三八,〇〇〇	八八,四三八,〇〇〇	八八,四三八,〇〇〇	通高
公債	八八,四三八,〇〇〇	八八,四三八,〇〇〇	八八,四三八,〇〇〇	八八,四三八,〇〇〇	公債
庫券	〇	〇	〇	〇	庫券
總計	八八,四三八,〇〇〇	八八,四三八,〇〇〇	八八,四三八,〇〇〇	八八,四三八,〇〇〇	總計
公債	八八,四三八,〇〇〇	八八,四三八,〇〇〇	八八,四三八,〇〇〇	八八,四三八,〇〇〇	公債
庫券	〇	〇	〇	〇	庫券
總計	八八,四三八,〇〇〇	八八,四三八,〇〇〇	八八,四三八,〇〇〇	八八,四三八,〇〇〇	總計
金	八八,四三八,〇〇〇	八八,四三八,〇〇〇	八八,四三八,〇〇〇	八八,四三八,〇〇〇	金

○第貳拾六號

官省院廳府縣

明治十六年^三第拾三號達農商務省技術等級并月俸表へ左ノ通追加候條此旨相達候事
明治十八年六月十一日 太政大臣公喬三條實美

追加

○大技長以下ノ者ハ在職ト休職トニ分チ在職ハ其月俸全額ヲ賜ヒ休職ノ者ハ月俸三分ノ二以下ヲ賜フヘシ

○免職死亡等ノ賜金ハ本給ヲ以テ規則ニ照シ支給ス

○第貳拾七號

官省院廳府縣

各廳ニ於テ左ノ各項ニ該ル者アルトキハ其旨恩給局ニ通牒スヘシ此旨相達候事
明治十八年六月十一日 太政大臣公喬三條實美

恩給ヲ受ル者ヲ准官吏以上ニ採用シ又ハ之ヲ差免シタルトキ

扶助料ヲ受ル者ヲ歳出科目表俸給ノ部ヨリ俸給ヲ支給スヘキ者ニ採用シ又ハ之ヲ差免シタルトキ

キ

明治八年^四第拾八號達陸軍武官傷痍扶助死亡ノ者祭筵家族扶助概則及同年^八第百四拾八號達海軍退隱令ニ據リ扶助料若クハ退隱料ヲ受クル者前二項ニ該ルトキ

官吏恩給令ニ據リ扶助料ヲ受ル者ヲ官立學校ニ於テ官費生徒ニ命シ又ハ之ヲ差免シタルトキ

○第貳拾八號

官省院廳府縣

明治十七年^八第六十六號達乘馬飼養令中左ノ通追加候條此旨相達候事
明治十八年六月十二日 太政大臣公喬三條實美

第一條文武官ノ下へ(海軍武官)ノ七字ヲ加へ但書(海軍武官ハ海上勤務奉職中ノ者ヲ除ク)ノ

明治十八年六月 達 太政大臣公喬三條實美 第貳拾六號 第貳拾七號 第貳拾八號

十七字ヲ削ル

第七條但書「起算」ノ下「シ又海軍武官ノ海上勤務ヨリ陸上勤務ニ轉シタル者ハ其轉職ノ日ヨリ起算」ノ二十三字ヲ削ル

官省院廳府縣

○第貳拾九號 明治十四年^四第三拾四號達歲入科目中商標登錄手数料ノ次へ專賣免許料ノ大科目ヲ增加ス

右相達候事

明治十八年六月十九日

太政大臣公露三條實美

官省院廳府縣

○第三拾號 明治十四年^四第三拾四號達歲入科目中度量衡稅ノ次へ左ノ大小科目ヲ增加候條此旨相達候事

明治十八年六月廿九日

太政大臣公露三條實美

大	科	目	小	科	目
醬	油	稅	營	業	稅
菓	子	稅	造	石	稅
營	業	稅	製	造	稅

官省院府縣

○第三拾壹號 本年^三第三拾三號達歲入出科目中左表ノ通追加更正候條此旨相達候事

明治十八年六月廿九日

太政大臣公露三條實美

一 第二部歲出科目神社費ノ次ニ神宮式年御造營費ノ一欸ヲ設ケ「事務所費」建築費」裝飾費」祭典費」ノ四項ヲ置ケ

一 第三部歲出科目文部省所管經費科目中本省ノ欸中音樂傳習生徒費ヲ音樂生徒費ト改メ編書費ノ次ニ「圖書費」標本費」ノ二項ヲ置キ東京學士會院ノ一欸二項并東京法學校以下九欸三十四項ヲ刪除シ東京大學ノ次ニ「專門教育費」普通教育費」ノ二欸ヲ置キ兩欸中俸給及諸給」校費」旅費」學生費」營繕費」ノ五項ヲ設ケ

一 同司法省所管經費科目中始審裁判所ノ欸ヲ始審及治安裁判所ト改メ治安裁判所ノ一欸五項ヲ刪除ス

官省院廳府縣

○第三拾貳號 陸軍服制中下士^兵下士^兵并ニ同等官正衣畧衣袖章左ノ通改正候條此旨相達候事

但地質定色ハ從前ノ通

太政大臣公露三條實美

明治十八年六月廿九日

明治十八年六月 達 太政官第三拾貳號

長工火護監兵工砲

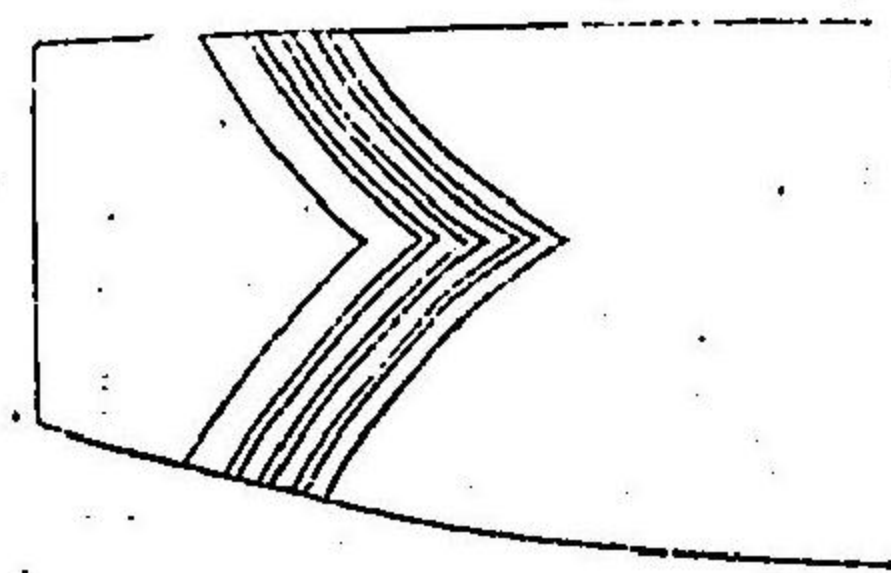

長工鐵蹄鑄鍛木銃鞍及長下工火

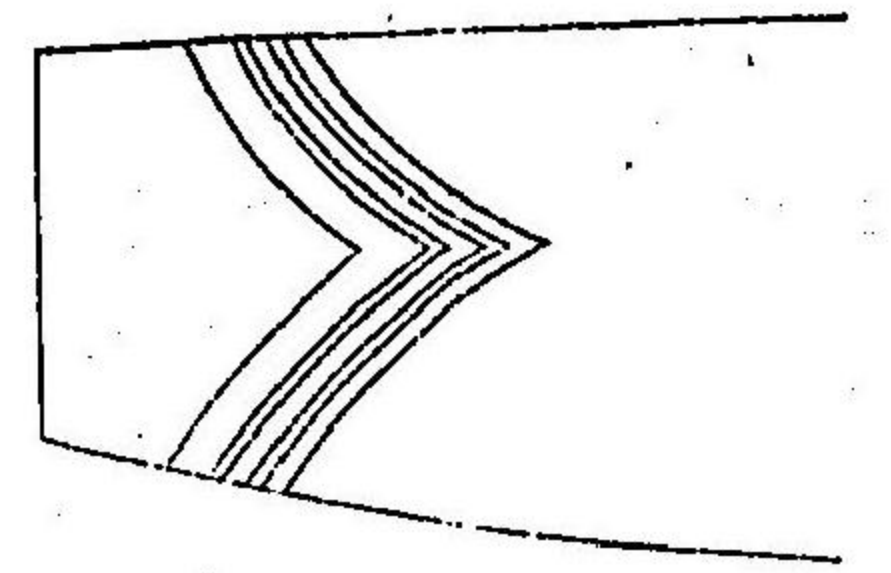

長下工鐵蹄鑄鍛木銃鞍

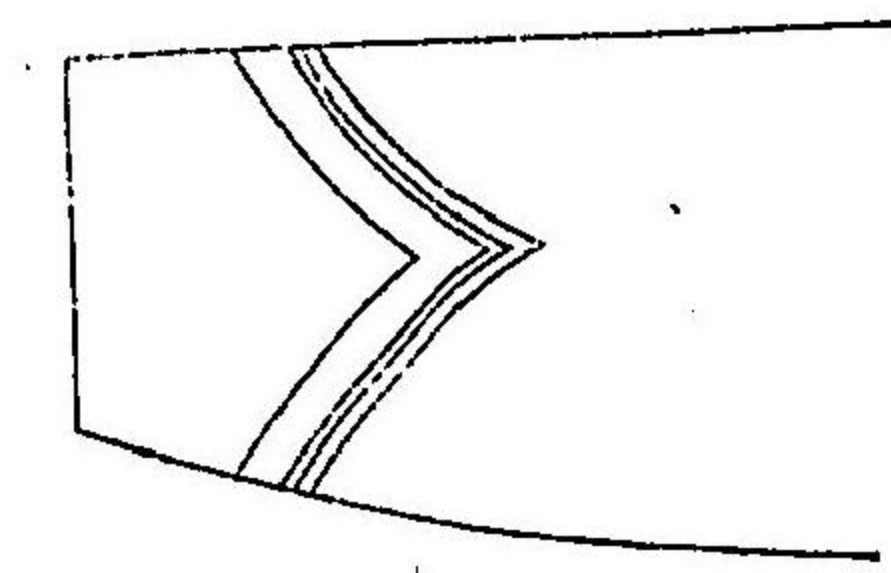

官等同部樂軍醫獸醫軍計會及長曹

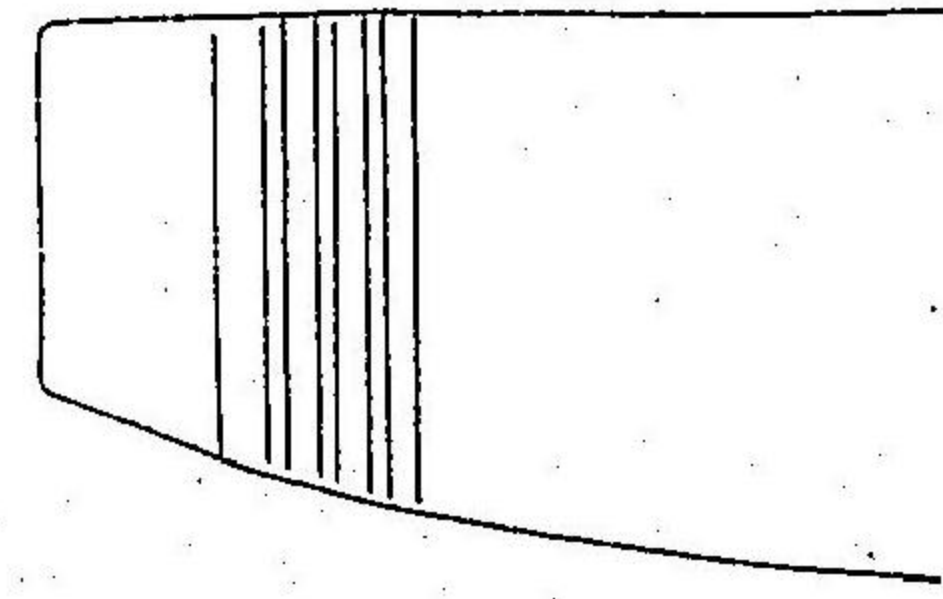

上同及曹軍等一

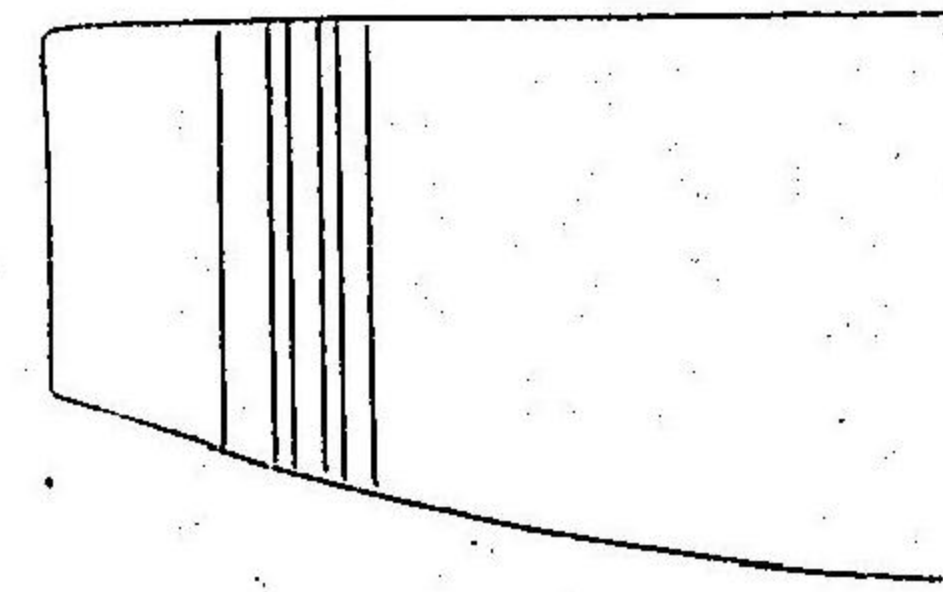

上同及曹軍等二

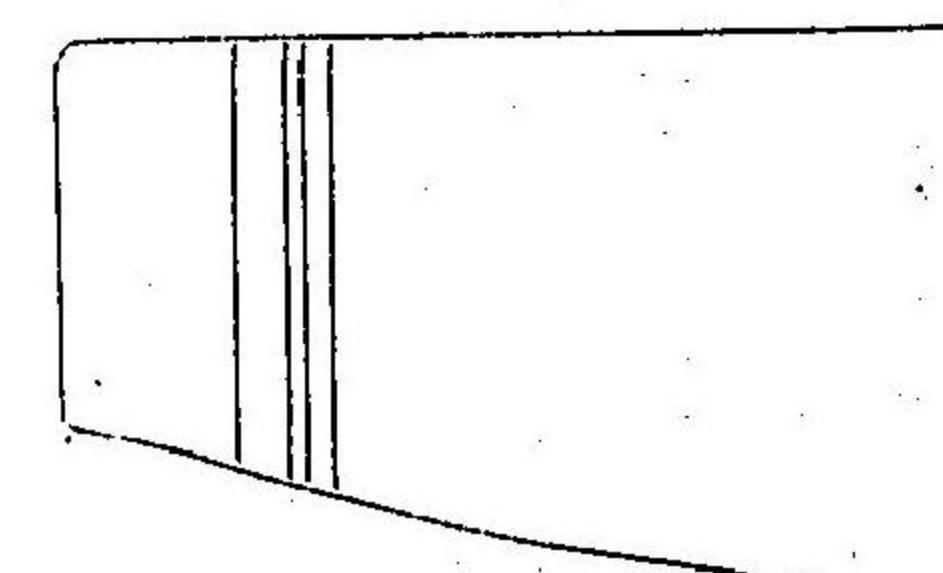

畧衣袖章圖
大線巾四分
小線巾二分

四百七十九

明治十九年六月 達 太政官第三拾貳號

長工火護監兵工砲

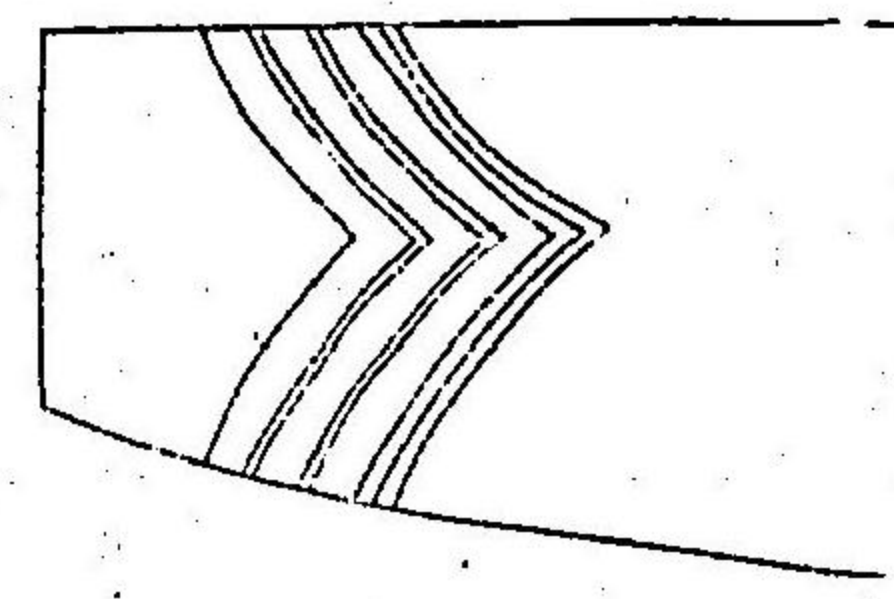

長工鐵蹄鑄鍛木銃鞍及長下工火

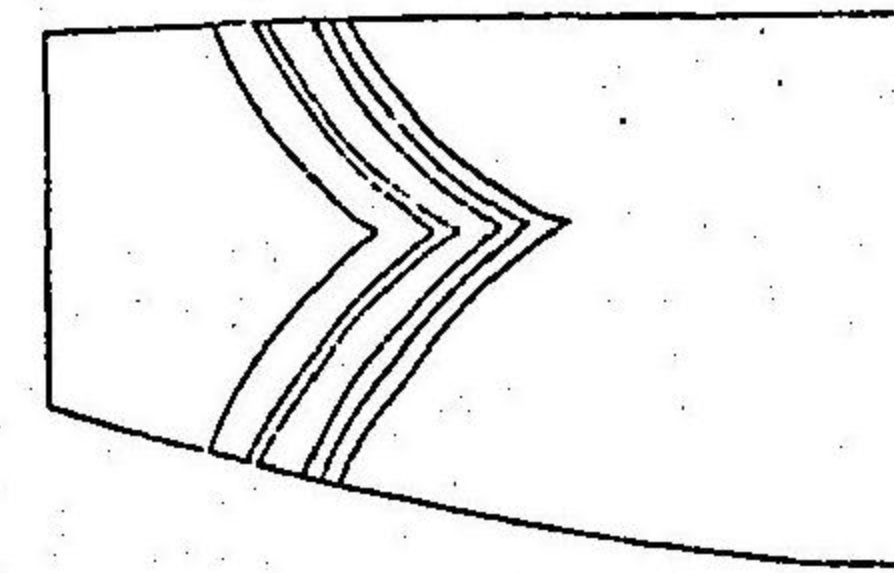

長下工鐵蹄鑄鍛木銃鞍

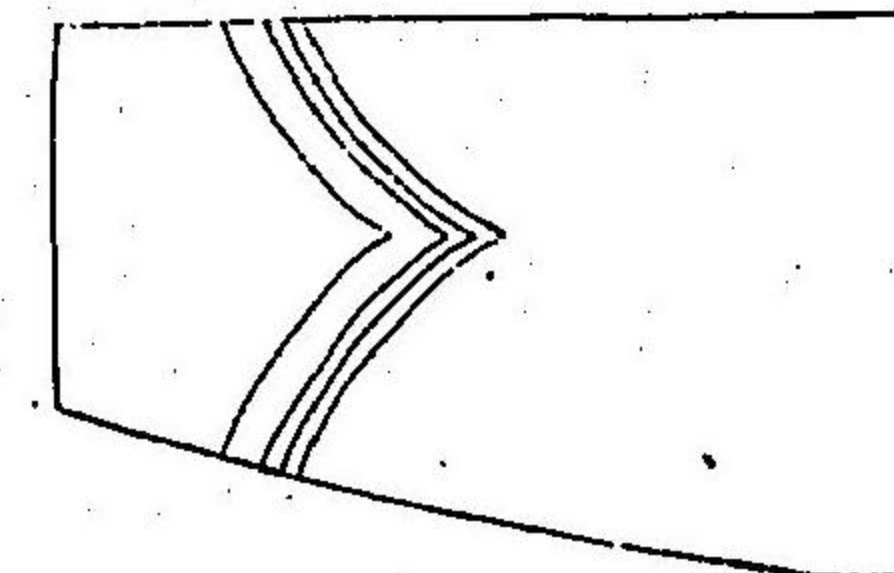

官等同部樂軍醫獸醫軍計會及長曹

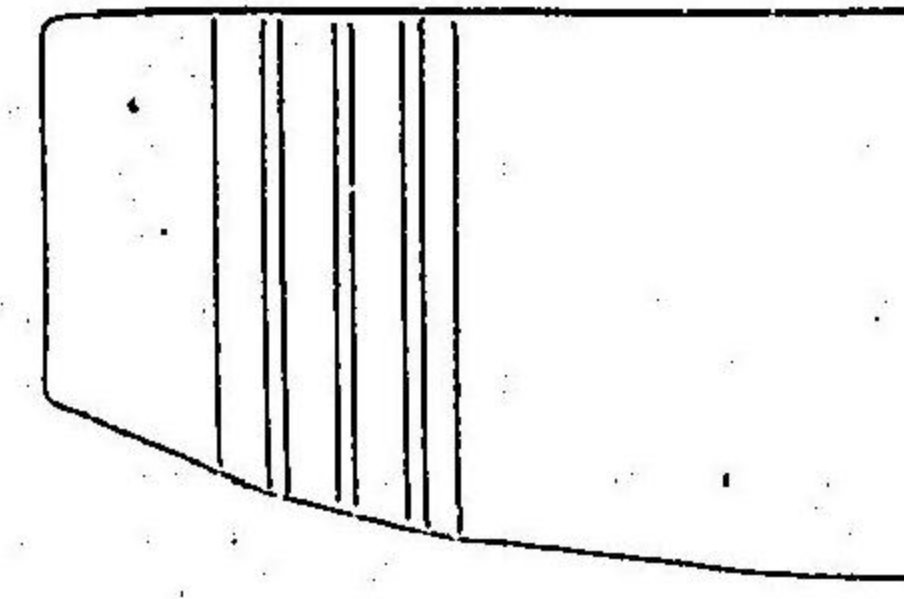

上同及曹軍等一

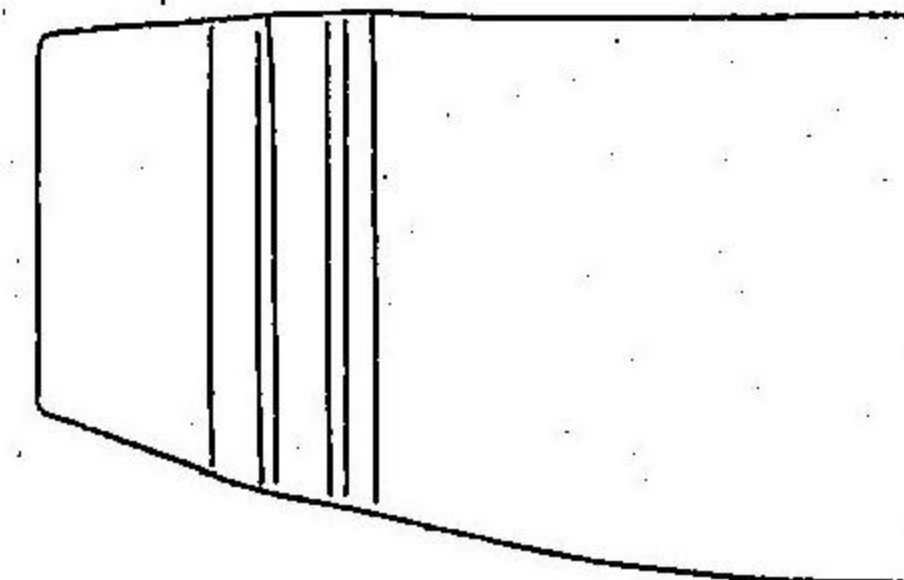

上同及曹軍等二

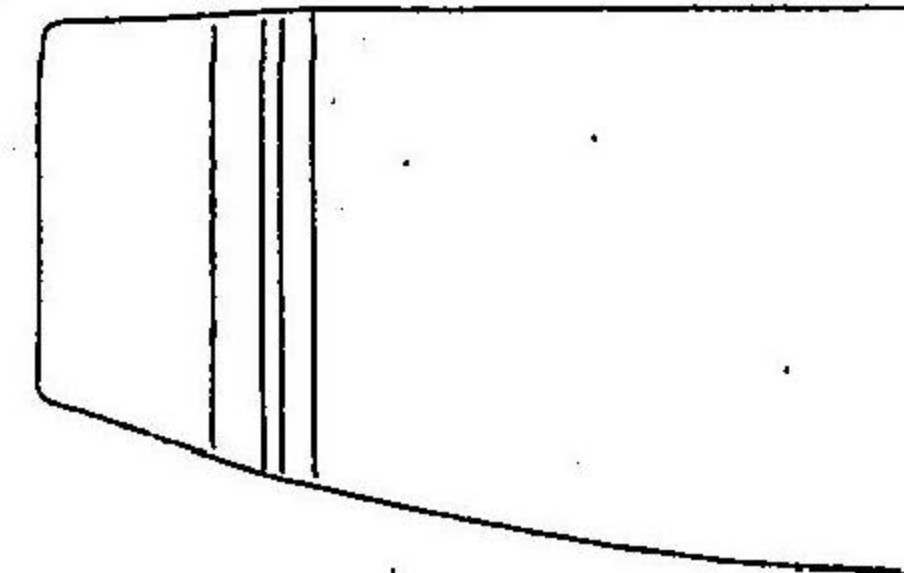

正衣袖章圖
金銀毛線巾五分
色銀毛線巾一分

四百七十八

○第三拾三號

官省院廳府縣

大藏卿伯爵松方正義ヨリ明治十三年度歳入出決算報告書ヲ上呈ス乃チ會計検査院ニ於テ其計算ヲ審査セシメ以テ其確實ナルコトヲ証認ス此旨相達候事

太政大臣公儀三條實美

明治十八年六月三十日
(別冊)

明治十三年度歳入出決算報告書例言

本年度歳入出、決算ヲ報告スルニ方リ其豫算ニ基キ決算ニ至ル順序ノ要領ヲ左ニ提記ス
一本會計年度即チ明治十三年七月一日ヨリ同十四年六月三十日ニ迄ル一周年間ノ歳入出決算ハ明治十三年^入第四拾四號公達ヲ以テ頒布セラレシ豫算ニ基キ其結果ヲ報告スルモノナリ而シテ本決算ノ金額ハ明治十一年^七第三拾四號公達ニ據リ明治十五年二月二十八日ヲ限リ出納ヲ閉鎖シ收支ヲ結了シテ之ヲ統計整理セシモノナリ

一凡ソ歳入ハ先ツ豫算決定高ヲ各項目ニ分テ會計原簿ニ登記シ豫算決定後増減ヲ生スルトキハ各廳ノ通知ヲ得テ又之ヲ登記シ而シテ明治四年四月十日同六年^三第八拾一號同年^十二第百四拾七號第四百二拾八號同七年十月十三日同八年^五第九拾號公達同九年^十內務省乙第百二拾五號同十一年^{十二}大藏省乙第七拾二號同十二年^五同省乙第二拾六號達書ノ規則ニ遵ヒ時々國庫ハ納入スルニ方リ之ヲ豫算額ニ照シテ原簿ニ登記シ以テ收入ノ手續ヲ了ス而シテ各廳ニ於テハ逐次之ヲ納付スルニ隨ヒ明治十年七月六日同十二年十月十六日同十三年^八第四拾號公達ノ規則ニ據リ決算帳ヲ會計検査院ニ送致ス會計検査院ニ於テハ之ヲ審査判定シ其認可ヲ宣告シ然シテ後大藏省ニ通知ス大藏省ニ於テハ明治十三年^六大藏省乙第二拾七號達書ニ據リ各廳ヨリ申牒セル勘定帳ノ計數ト會計検査院ヨリ通牒セル決算ノ計數ト原簿登記ノ計數トニ照シテ織悉之ヲ調査ス

一凡ソ歳出ハ歳入ト同シク先ツ豫算決定高ヲ各項目ニ分テ會計原簿ニ登記シ豫算決定後増減ヲ要スルトキハ太政官ノ令達ヲ得テ又之ヲ登記シ而シテ明治七年^四第四拾六號同年^{十一}第百五拾六號同八年二月十五日同九年^二第拾八號同十二年^七第三拾七號第三拾八號同十四年^二第七號公達同十年^二大藏省乙第八號同十二年^{十二}同省乙第四拾八號達書ノ規則ニ遵ヒ各廳ヨリ支出金ヲ請求スルニ方リ之ヲ豫算額ニ照シテ原簿ニ登記シ以テ國庫支出ノ手續ヲ了ス而シテ各廳ニ於テハ實際支消スルニ隨ヒ明治十年七月六日同十二年十月十六日同十三年^八第四拾號同十四年^七第六拾五號公達ノ規則ニ據リ決算帳ヲ會計検査院ニ送致ス以下ノ順序ハ總テ歳入ニ同シ
一歳入出決算報告書ノ計數ハ前項ニ掲ル順序ヲ完了シ勘定帳簿、會計原簿、國庫入出現簿ヲ各照査シ齟齬ノ差違ナキヲ認メ以テ之ヲ整理結了ス

一本期歳入出決算報告書ハ従前ノ程式ヲ改正シ決算ノ顛末ヲシテ一層明瞭ナラシム乃チ其序次ヲ分テ五節ト爲シ加ルニ附録ヲ設ク第一歳入出總決算ノ要領ヲ掲ケ第二歳入出ノ決算ヲ掲ケ其各項ニ就キ増減ノ事由ヲ説明ス第三歳入出本期前期決算ノ比較ヲ掲ケ其各項ニ就キ増減ノ事由ヲ説明ス第四歳入出明細表ヲ掲ケ各項ノ内譯ニ就キ増減ノ員額ヲ明示ス第五歳入出決算五年比較表ヲ掲ケ其増減ノ員額ヲ表示ス而シテ附録ニ國債準備等現額ノ増減ヲ掲ケ其各項ニ就キ増減ノ事由ヲ説明ス

明治十三年度歳入出決算報告書

目次

- 第一 歳入出總決算ノ要領
- 第二 歳入出ノ決算

明治十三年度歳入決算表

明治十三年度歳出決算表

第三 歳入出本期前期決算ノ比較

明治十三年度歳入本期前期決算比較表

明治十三年度歳出本期前期決算比較表

第四 歳入出明細表

明治十三年度歳入明細表

明治十三年度歳出明細表

第五 歳入出決算五年比較表

附録 國債準備等現額ノ増減

自明治十三年七月一日起至明治十四年六月三十日 國債現額増減表

自明治十三年七月一日起至明治十四年六月三十日 準備貸付中央儲蓄金現額増減表

明治十三年度歳入出決算報告書

第一 歳入出總決算ノ要領

明治十三年度歳入出ノ豫算ハ左ノ如シ

經常歳入	五六六一六九〇七	〇〇〇
臨時歳入	三三一六六〇〇	〇〇〇
總計	五九九三三五〇七	〇〇〇
經常歳出	五六四九四六二三	〇〇〇
臨時歳出	三四三八八八四	〇〇〇
總計	五九九三三五〇七	〇〇〇

右歳入ノ總計ヲ以テ歳出ノ總計ニ比スレハ過不足ナシ
明治十三年度歳入出ノ決算ハ左ノ如シ

經常歳入	五八〇三六五七三	九三八
臨時歳入	五三三〇六八〇	五一五
總計	六一三六七二五四	四五三
經常歳出	六〇二九七三三二	二八三
臨時歳出	二八四三五七四	三九八
總計	六三一四〇八九六	六八一

右歳入ノ總計ヲ以テ歳出ノ總計ニ比スレハ則チ貳拾貳萬六千三百五拾七圓七拾七錢貳釐ノ餘額ヲ生ス此餘額金ハ明治七年十月十三日ノ裁定ニ遵ヒ之ヲ準備金へ挿入シ以テ該年度間會計ノ全局ヲ結了セリ

本年度歳入決算ノ總計ヲ以テ其豫算ノ總計ニ比スレハ左ノ如シ

決算額	六三三六七二五四	四五三
豫算額	五九九三三五〇七	〇〇〇
決算ノ豫算ニ超過セシ額	三四三三七四七	四五三
此超過セシ所以ノ大要ヲ左ニ列擧ス		
增加ノ部		
酒造稅	五五一一三三五	四六九
雜入	一四八四二四七	〇二九
官有物拂下代	六八二七七四	〇二九

地稅	四四四七四〇	四八三
工部省鐵道益金	二七一七九八	八七〇
北海道物產稅	二三八一〇七	九一六
證券印紙諸稅	二一九二五〇	三五二
工部省電信益金	一八九六二二	四一〇
工部省鑛山益金	一五六三四七	二五〇
車稅	七〇二二五	七六六
警廳營業稅	六六五五〇	〇〇〇
海關稅	五四七一五	四四〇
大藏省造幣益金	五三四〇九	九一〇
官有物貸下料	三八四二六	六一五
會社稅	三四二七七	九二〇
銃獵稅	三三三四一	六二七
農商務省製作益金	三一〇四四	〇九六
開港市場官地貸下料	二二二一九	八五〇
賣藥稅	二〇一六二	一七〇
牛馬賣買免許稅	一六六一二	八五〇
郵便稅	一三七二八	二三六
大藏省印刷益金	一一四八七	四〇五
海軍省造船益金	一〇三四三	八五六

訴訟罰紙諸稅	八〇二六	〇二〇
海外旅券其他免許手數料	四五三二	〇六八
舊稅追納	八九九	八一〇
工部省採油益金	七三五	二二〇
度量衡稅	七一二	五八七
鑛山稅	四四六	一九九
廣島縣鑛山益金	一一二	四三五
海軍省火藥益金	〇	二二五
增加ノ總計	九六八九三二四	一〇三
減少ノ部		
酒類稅	五九六五〇二九	〇〇〇
諸貸出金返納	一一六七五一	四三五
烟草稅	五五七九二	八八六
森林收入	四〇七七九	九八六
官方及舊藩々貸金返納	三五七九七	五〇三
開拓使諸作業益金	二二二九八	二八〇
船稅	一〇九八〇	五六三
工部省工作益金	三五四〇	二五三
內務省製作益金	二六五二	〇〇〇
代言免許料	一四九〇	〇〇〇

海軍省石炭益金	七二八	三五三
石高貸下返納	三九一	六〇五
版權免許料	二四四	七八六
減少ノ總計	六二五五四七六	六五〇
右増加ノ員額ヨリ減少ノ員額ヲ控除スレハ増加ノ實額ハ三百四拾三萬三千七百四拾七圓四拾五錢		
三箇ニシテ則チ前記超過ノ員額ニ符合ス		
本年度歳出決算ノ總計ヲ以テ其豫算ノ總計ニ比スレハ左ノ如シ		
決算額	六三、一四〇、八九六 ^四	六八一
豫算額	五九、九三三、五〇七	〇〇〇
決算ノ豫算ニ超過セシ額	三三、〇七三、八八九	六八一
此超過セシ所以ノ大要ヲ左ニ列舉ス		
増加ノ部		
府縣土木費	一〇、八一、九九二 ^四	八三九
府縣費	六九、一七七九	〇一九
雜出	五九六、七三一	四四四
警視廳警察費	五八、五四二一	五八六
外國償還	四、一九、五六九	三七二
外國償利子	三九五、〇九九	九〇二
開拓使	三五〇、一五七	五四七
陸軍省	二八三、五二九	七九六

農商務省	二八一、〇九八	四五二
海軍省	一五〇、二二二	〇五二
內國償利子	一四九、三九五	五七六
救助貸出	一四七、七〇八	五一一
驛遞局	八七、七三二	九五五
地租改正局	八六、〇二二	九一八
帝室及皇族費	八二、八七五	〇〇〇
外國公館	七〇、二六五	九二五
府縣營繕費	五九、二二二	六二九
內務省製作興業費	五七、二九二	一〇二
外務省	四六、三七二	一〇一
農商務省製作興業費	三九、〇七八	八九八
北海道監獄建築費	三八、五一八	一五九
內國勸業博覽會費	三八、一五七	六九七
營業資本	三〇、〇〇〇	〇〇〇
農商務省製作 ^{營業} 資本 缺額補填	二〇、四九八	三八九
工部省	一九、五二九	八六一
海軍省火藥製造興業費	一五、〇一三	六八二
西南從軍ノ輩一時賜金	一二、一八九	三〇〇
工部省工作興業費	一一、九三九	〇三四

工部省工山興業費	一一三〇七	九二〇
上野博物館建築費	八五七二	二七九
工部省工作 <small>管業</small> 資本缺額補填	四九三三	五七六
外國債雜費	四、四一六	九八九
軍人負傷者療養費	四三三三	〇三一
內國債償還	三一八三	六六五
大藏省造幣興業費	三〇六三	二二九
宮內省	二五八三	七二六
大藏省印刷興業費	二四〇〇	〇〇〇
海軍省石炭興業費	二三四四	〇六八
軍人恩給	三一〇	五四七
舊近衛及鎮臺兵賞典祿	一六〇	〇六二
增加ノ總計	五八九五〇・五	八三七
減少ノ部		
警視局警察費	五二九〇・四三	一九三
內務省	二〇二九二二	四七七
救荒貯蓄補助	一四七七〇・八	五一
沖繩縣士族金祿	四六五七六	一二四
陸軍省兵器製造興業費	四二六二九	一五六
社寺祿	三六八八二	七六二

宮殿造營費	三五〇〇六	六三一
太政官	三三三一九	四二一
工部省電信興業費	三〇〇二九	三五〇
內務省製作 <small>管業</small> 資本缺額補填	二八、二一四	五四二
大藏省	一三、九九八	三一九
元老院	一一、一三九	六一七
司法省	五、一七七	〇二三
神社費	五、〇一四	〇三三
工部省鐵山 <small>管業</small> 資本缺額補填	四、九三四	五〇八
文部省	三、九〇二	〇〇一
府縣警察費	三、七〇〇	一〇八
濠洲メルホルン府博覽會費	三、〇三九	二七一
工部省鐵道興業費	二、二三〇	三三七
賞勳年金	一、九八二	五〇〇
工部省採油興業費	七六三	二二三
海軍省造船興業費	四一三	〇二〇
金澤兵營建築費	〇	〇四〇
減少ノ總計	一一、八七六・一六	一五六

右増加ノ員額ヨリ減少ノ員額ヲ控除スレハ四百七拾萬七千三百八拾九圓六拾八錢壹釐ノ増加ナリト雖トモ豫算ノ際臨時増費ヲ支辨センカ爲メ設置セル豫備金百五拾萬圓ヲ以テ之ヲ補充セシニ由

リ其實額ハ三百貳拾萬七千三百八拾九圓六拾八錢壹釐ニシテ則チ前記超過ノ員額ニ符合ス
第二 歳入出ノ決算

明治十三年度歳入決算表

科目	四			未納額	追納額	決算額
	原額	増額	減額			
租税	545,583,000	117,957,743	110,010,388	642,770,355	571,828,065	642,770,355
海關稅	2,599,462,000	133,865,059	79,149,619	0	0	2,624,177,440
地稅	4,901,441,000	633,887,889	1,086,681,111	640,949,967	570,677,372	4,217,147,049
鑛山稅	1,254,400,000	520,789	137,597	181,034	0	1,253,571,998
北海道物産稅	660,979,000	338,875,181	79,602	0	0	890,273,579
酒類稅	5,965,029,000	0	5,965,029,000	0	0	0
酒造稅	0	10,237,949,393	4,750,975,155	1,531,955	0	5,511,335,693
釀造營業稅	0	665,500,000	0	0	0	665,500,000
煙草稅	3,486,747,000	231,134,000	78,929,856	350,000	270,000	3,739,281,144
證券印紙諸稅	6,500,100,000	335,704,770	16,446,817	18,976	11,375	6,691,260,333
郵便稅	1,000,000,000	17,672,821	4,683,511	0	33,376	1,012,972,886
賦課課稅	8,541,500,000	8,093,833	1,800	20,540	4,911	8,544,100,000
代官免許料	1,000,000,000	0	1,441,000,000	0	0	858,559,000

船稅	142,270,000	25,811,615	137,458,385	10,835	1,218,211	138,697,331
車稅	309,270,000	7,083,000	777,700	47,750	1,961,217	317,084,576
會社稅	3,000,000,000	3,443,399,911	57,919	0	0	3,443,879,810
銃稅	49,917,000	333,393,000	3,000	0	4,271	383,313,271
牛馬賣買免許稅	675,890,000	1,611,900,000	3,360,000	25,000	3,000,000	812,101,850
賣藥稅	65,879,000	2,078,900	3,840,000	26,000	2,020	86,041,170
度量衡稅	3,000,000	73,597	0	0	0	3,073,597
版權免許料	3,556,000	0	24,766	0	0	3,580,766
海外證券其他免許料	3,233,000	4,550,000	2,100,000	0	33,000	5,616,000
舊稅追納	0	89,981,010	0	0	0	89,981,010
作業益金	1,047,474,700	7,477,374,556	5,069,336,777	0	0	3,455,512,479
内務省製作	2,253,000	0	2,253,000	0	0	0
大藏省造幣	4,400,000,000	5,340,099,100	0	0	0	4,879,099,100
大藏省印刷	3,000,000,000	1,147,605,000	0	0	0	4,147,605,000
海軍省造船	1,500,000,000	1,033,385,600	0	0	0	2,533,385,600
海軍省石炭	933,000,000	0	738,353,000	0	0	1,944,647,000
海軍省火藥	0	0	0	0	0	0
農商務省製作	0	3,214,949,996	1,445,000,000	0	0	4,664,949,996
工部省鑛山	24,226,900,000	17,145,834,808	15,111,098	0	0	39,373,631,706

工部省 鐵道	六、二七、七、二〇〇	二、七、一、七、八、七〇	〇	〇	〇	〇	八、八、八、五、六〇、八七〇
工部省 電信	二、五、〇、七、〇〇〇	一、八、九、六、三、四一〇	〇	〇	〇	〇	二、四、六、九、三、四一〇
工部省 工作	八、八、二、九、〇〇〇	二、五、二、五、六三〇	六〇、六、五、八、八三	〇	〇	〇	五、二、八、七、四七
工部省 採油	〇	七、三、三、三〇〇	〇	〇	〇	〇	七、三、三、三〇〇
開拓使 諸作業	三、三、四、二、〇〇〇	三、三、八、八、〇六三	二、四、六、八、六、三、四三	〇	〇	〇	一、一、八、四、三、七〇
廣島縣 鑛山	〇	一、一、二、四、三三	〇	〇	〇	〇	一、一、二、四、三三
雜 收 入	六、五〇、九、五、六〇〇	七、三、一、九、五、五〇	五、四、三、三、九〇五	〇	〇	〇	六、六、九、八、三、四七九
森 林 收 入	四、五、二、〇、四、六〇〇	三、八、五、〇、六、一八	四、四、六、三、〇、六〇四	〇	〇	〇	四、一、二、六、六、〇、一〇四
官有物 貨下料	一、二、六、四、三、〇〇〇	四、八、一、二、五、〇、三三	九、六、九、八、四、四七	〇	〇	〇	一、五、五、〇、六、八、六一五
官有物 貨下料	八、二、二、三、八、〇〇〇	二、二、二、九、八、五〇	〇	〇	〇	〇	一、〇、三、四、八、七、八五〇
官有物 貨下料	五、六、六、六、六、〇、七〇〇	一、二、一、六、一、五、九、四、六二〇	一、二、一、五、三、六、一、一六四	六、四、二、二、七、四、六、一七	五、七、一、八、三、〇、六、五、八〇	三、六、五、七、三、九、二八	六、六、三、三、三、四、四、五七
諸 返 納	八、一、二、七、五、〇〇〇	七、〇、二、四、八、六、八三	九、二、七、五、七、八、九四	二、二、二、七、九、九、四、九六	八、二、三、六、八、一、六四	六、六、三、三、三、四、四、五七	四、四、六、四、五、五、五、五
諸 貸 出 金 返 納	五、三、五、一、〇、七、〇〇〇	五、六、四、九、四、〇、七〇	七、七、九、七、八、六、一五	一、六、五、六、八、五、五、三一	七、〇、四、一、八、六、四、一	四、四、六、四、五、五、五、五	四、四、六、四、五、五、五、五
官 方 及 運 送 料	一、八、二、七、六、六、〇〇〇	七、七、三、三、三、五、二八	一、三、六、三、三、三、三、三三	四、〇、六、八、四、九、六五	一、〇、八、九、七、二、六、七	一、四、六、九、六、八、四、九七	六、九、九、一、〇、三、九、五
石 高 貨 下 返 納	七、〇、〇、〇、〇、〇〇〇	六、一、三、三、三、三、三	一、一、四、六、九、四、六	六、四、二、九、〇、〇、〇〇	一、〇、五、二、二、五、六	六、九、九、一、〇、三、九、五	四、六、六、七、三、四、六、五八
雜 收 入	二、二、五、〇、〇、三、五、〇〇〇	一、九〇、九、五、四、五、六八二	六、六、三、一	〇	〇	〇	二、五、七、四、八、二、〇〇七
官 有 物 掛 下 代	五、〇〇、六、五、三、〇〇〇	六、八、二、七、四、〇、二、九	〇	〇	〇	〇	一、一、八、三、四、二、七、〇、二、九
雜 入	一、九、九、六、七、三、〇〇〇	一、二、一、六、七、七、一、六、五三	六、六、三、一	〇	〇	〇	三、四、八、三、九、一、〇、〇、九

臨時 放 入 合 計	三、三、三、六、六、〇、〇〇〇	一、九、七、九、七、九、四、五、五	九、二、七、六、四、五、二、五	二、二、二、七、九、九、四、九、六	三、三、九、八、五、〇、一、七、一	五、三、三、〇、六、八、〇、一、五
放 入 總 計	五、九、九、三、三、五、〇、〇〇〇	一、四、五、九、五、七、四、〇、五、七三	一、二、一、二、八、一、二、五、六、八、九	八、五、五、五、四、五、六、七	九、一、一、六、七、八、〇、三、六、六、三、三、六、七、二、五、四、四、五、三	五、三、三、〇、六、八、〇、一、五

右決算表ニ掲クル各項ニ就キ其増減盈縮アル事由ヲ説明スル左ノ如シ
 (海關稅) 増額ハ輸出稅ニ於テ蠶絲ノ輸出居多ナリシカ爲メ拾貳萬貳千六百餘圓諸收入ニ於テ倉庫敷料等ノ收入多カリシカ爲メ壹萬千餘圓ヲ増加セシニ由ル「減額ハ輸入稅ニ於テ主トシテ石炭油毛布綿布類ノ輸入ヲ減セシニ由ル

(地稅) 増額ハ地租ノ改正漸次整頓シ其實額ヲ得ルヲ以テ三拾六萬三千四百餘圓地券書換ノ數多カリシヲ以テ九萬五千九百餘圓伊豆七島及ヒ沖繩縣稅品ノ價格昂騰セシカ爲メ九萬四百餘圓會テ延納年賦ヲ許可セシモ、内本期ヨリ年賦金ヲ納入シ及ヒ一時ニ上納セシモノアリシカ爲メ四萬餘圓開墾地賦下年期明及ヒ荒地起返等アリシカ爲メ三萬二千九百餘圓ヲ増加セシニ由ル「減額ハ水旱ノ凶災ニ罹リ延納年賦ヲ許可セシカ爲メ七萬貳千八百餘圓荒地成官有地成等ノ爲メ貳萬六千七百餘圓未納者財產公賣處分ヲ了シ稅額ニ不足ヲ生セシト徵收後火盜等ノ難ニ罹リシモノアリシトノ爲メ九千貳百餘圓ヲ減少セシニ由ル「未納額ハ未納者處分中等ニテ收入シ能ハサリシニ由ル以下未納額ハ皆之ニ同シ「追納額ハ前年度已前ニ屬スル收額ヲ納入セシニ由ル以下追納額ハ皆之ニ同シ
 (鑛山稅) 増額ハ鑛區ノ面積多キヲ加ヘシニ由ル「減額ハ坑法ニ據リ免稅等ノ處分ヲ爲セシモノアリシニ由ル
 (北海道物產稅) 増額ハ物品ノ產出増殖セシト其價格昂騰セシトニ由ル「減額ハ徵收後盜難ニ罹リシモノアリシニ由ル

(酒類稅) 減額ハ明治十三年九月第四拾號布告ヲ以テ該稅則ヲ廢止セラレシニ由ル

(酒造稅) 増額ハ明治十三年九月第四拾號布告ヲ以テ稅則ヲ定メラレシモノニシテ豫算ニ編入ナカリシニ由ル減額ハ明治十四年七月大藏省乙第拾七號達ヲ以テ造石稅第二期納ノ分ヲ收納期月相當年度即チ翌年度へ編入セシカ爲メ四百七拾四萬八千餘圓未納者財產公賣處分ヲ了シ稅額ニ不足ヲ生セント徵收後火盜ノ難ニ罹リシモノアリシトノ爲メ貳千七百餘圓ヲ減少セシニ由ル

(營造營業稅) 増額ハ明治十三年九月第四拾壹號布告ヲ以テ稅則ヲ定メラレシモノニシテ豫算ニ編入ナカリシニ由ル

(烟草稅) 増額ハ營業人ノ增加セシニ由ル減額ハ印紙ノ需用寡ナカリシカ爲メ七萬八千八百餘圓未納者財產公賣處分ヲ了シ稅額ニ不足ヲ生セント徵收後盜難ニ罹リシモノアリシトノ爲メ七拾餘圓ヲ減少セシニ由ル

(證券印紙諸稅) 増額ハ印紙ノ需用多カリシヲ以テ貳拾三萬貳千七百餘圓銀行當座預リ金小切手押印ノ數多カリシヲ以テ貳千九百餘圓ヲ增加セシニ由ル減額ハ界紙ノ需用寡ナカリシカ爲メ壹萬六千四百餘圓徵收後燒失ニ罹リシモノアリシカ爲メ九圓餘ヲ減少セシニ由ル

(郵便稅) 増額ハ郵便爲換ノ數多カリシカ爲メ壹萬六千八百餘圓私書函借受人ノ増セシカ爲メ八百餘圓ヲ增加セシニ由ル減額ハ郵便切手賣下ケノ數豫定ノ目途ニ及ハサリシ等ノ爲メ三千四百餘圓徵收後燒失ニ罹リシモノアリシカ爲メ六百餘圓ヲ減少セシニ由ル

(訴訟野紙諸稅) 増額ハ野紙ノ需用增加セシニ由ル減額ハ徵收後盜難ニ罹リシモノアリシニ由ル

(代言免許料) 減額ハ代言人ノ減少セシニ由ル

(船稅) 増額ハ蒸汽船及ヒ西洋形風帆船ノ增加セシニ由ル減額ハ日本形船、醇漁船、海川小回船ノ減セシカ爲メ壹萬三千七百餘圓徵收後火盜ノ難ニ罹リシモノアリシカ爲メ七圓餘ヲ減少セシニ由ル

由ル

(車稅) 増額ハ諸車ノ輛數增加セシニ由ル減額ハ未納者財產公賣處分ヲ了シ稅額ニ不足ヲ生セント徵收後盜難ニ罹リシモノアリシニ由ル

(會社稅) 増額ハ株式取引所ノ營業漸次隆盛ニ赴キシヲ以テ三萬貳千五百餘圓米商會所ノ營業稍昌盛ナリシヲ以テ貳千貳百餘圓ヲ增加セシニ由ル減額ハ國立銀行ノ内紙幣ノ發行豫定ノ期節ニ後レシモノアリシニ由ル

(銃獵稅) 増額ハ銃獵人ノ增加セシニ由ル減額ハ徵收後火盜ノ難ニ罹リシモノアリシニ由ル

(牛馬賣買免許稅) 増額ハ營業人ノ增加セシニ由ル減額ハ未納者財產公賣處分ヲ了シ稅額ニ不足ヲ生セント徵收後燒失ニ罹リシモノアリシトニ由ル

(賣藥稅) 増額ハ藥劑ノ方數及ヒ營業人ノ増セシヲ以テ壹萬貳千五百餘圓受賣鑑札料及ヒ行商鑑札料ハ明治十四年四月第貳拾六號布告ヲ以テ廢止セラレシモノ其已前ニ於テ新規鑑札ヲ下附セシモノ多カリシヲ以テ八千餘圓ヲ增加セシニ由ル減額ハ未納者財產公賣處分ヲ了シ稅額ニ不足ヲ生セント徵收後燒失ニ罹リシモノアリシトニ由ル

(度量衡稅) 増額ハ三器製造ノ數增加セシニ由ル

(版權免許料) 減額ハ版權ノ請求寡ナカリシニ由ル

(海外旅券其他免許手數料) 増額ハ海外行ノ者增加セシト海員技術受驗人ノ多カリシ等トニ由ル減額ハ外國船乘組證書ヲ受ルモノ寡ナカリシ等ニ由ル

(舊稅追納) 増額ハ既ニ廢止セシ酒類稅等前期已前ノ未納額ヲ納入セシニ由ル

(內務省製作益金) 減額ハ農商務省ノ管理ニ屬セシ千住製絨所內工毛所、愛知紡績所、廣島紡績所ノ豫算額ヲ農商務省製作益金ノ項へ移セシヲ以テ貳千圓衛生局製藥所ニ於テハ歲出決算表內務

省製作資本缺額補填ノ項ニ説明セル如クニシテ益金ノ收入ナカリシヲ以テ六百餘圓ヲ減少セシニ由ル

(大藏省造幣益金) 増額ハ銅貨鑄造ノ收益及ヒ精製分析等ノ收益多カリシニ由ル

(大藏省印刷益金) 増額ハ地券狀、證券印紙等ノ製造多カリシニ由ル

(海軍省造船益金) 増額ハ艦船ノ修復及ヒ水車機械ノ製造等多カリシニ由ル

(海軍省石炭益金) 減額ハ雨水ノ爲メ妨害アリテ採炭寡ナカリシ等ニ由ル

(海軍省火藥益金) 増額ハ雷ニ盜難ニ罹リシ興業費ノ支辨ニ係ル物品代價ノ内ヲ追徴セシニ由ル

(農商務省製作益金) 増額ハ千住製絨所内工毛所、愛知紡績所、廣島紡績所ノ豫算額ヲ内務省製作益金ノ項ヨリ茲ニ移セシヲ以テ貳千圓千住製絨所ニ於テ同所内工毛所ノ資本ヲ併セテ營業ヲ爲シ且前年度以前購求セシ廉價ノ物品ヲ使用セシ等ノ爲メ貳萬千三百餘圓新町紡績所ニ於テ材料品購求ノ價格低廉ナリシヲ以テ九千餘圓富岡製絲所ニ於テ雷ニ興業費ヲ以テ支辨セシ不用物品賣却代ノ收入アリシカ爲メ三拾餘圓ヲ増加セシニ由ル

減額ハ愛知紡績所、廣島紡績所ニ於テ本期中營業ニ著手セザリシニ由ル

(工部省鑛山益金) 増額ハ佐渡鑛山ニ於テ工場火災ニ罹リ一時製鑛ノ業ヲ停止シ爲メニ幾分ノ收入ヲ減スルモ產鑛ノ量増加セント價格ノ騰貴セントヲ以テ七萬千八百餘圓生野鑛山ニ於テ水害ニ罹リ一時停業シ爲メニ產鑛ノ量減少スルモ鑛質ノ品位善良ナリシト價格ノ騰貴セント金ヶ瀬山ニ於テ多量ノ銅ヲ產出セントヲ以テ五萬九千餘圓小阪鑛山ニ於テ本期以降營業ヲ開キ產鑛ノ量多カリシト從前ノ稼入ヨリ鑛物及ヒ諸物品ノ代價ヲ納入セントヲ以テ三萬餘圓三池鑛山ニ於テ出炭ノ量大ニ増加セント價格ノ騰貴セントヲ以テ壹萬餘圓益石鑛山ニ於テ前年度以前打切決算ヲ爲セシ車道敷地買上代ノ結算ヲ了シ殘餘ノ金買ヲ納入セシ等ノ爲メ貳百餘圓ヲ増加セシニ由ル

シニ由ル減額ハ院內鑛山ニ於テ鑛物ノ產出豫定ノ用途ニ及ハザリシカ爲メ八千七百餘圓阿仁鑛山ニ於テ同事由ヲ以テ六千三百餘圓ヲ減少セシニ由ル

(工部省鐵道益金) 増額ハ京都神戶間ニ於テ乘客及ヒ貨物ノ運搬夥多ナリシト諸建築等ノ費用寡ナカリシカ爲メ拾八萬九千五百餘圓東京橫濱間ニ於テ同事由ヲ以テ八萬貳千貳百餘圓ヲ増加セシニ由ル

(工部省電信益金) 増額ハ通信ノ數夥多ナリシト不用物品ヲ賣却セントニ由ル

(工部省工作益金) 増額ハ長崎工作ニ於テ造船ノ工業繁盛ニ赴キシヲ以テ貳千餘圓深川工作ニ於テ白煉化石ノ注文多カリシ等ノ爲メ四百餘圓ヲ増加セシニ由ル

減額ハ赤羽工作ニ於テ諸器械製造ノ注文多カリシモ物價騰貴等ノ爲メ費用巨額ニ昂リシヲ以テ二千餘圓兵庫工作ニ於テハ歲出決算表工部省工作資本缺額補填ノ項ニ説明セル如クニシテ益金ノ收入ナカリシカ爲メ貳千九百餘圓ヲ減少セシニ由ル

(工部省採油益金) 増額ハ當時未タ營業ニ著手セスト雖モ試驗中汲出ノ石油ヲ賣却セント興業費ヲ以テ支辨セシ不用物品ノ拂代ヲ收入セントニ由ル

(開拓使諸作業益金) 増額ハ札幌蒸氣器械所ニ於テ營繕用木材挽割等ノ注文多カリシト器械ノ新調ヲ止メシトヲ以テ千六百餘圓札幌水車器械製作所ニ於テ諸費ヲ節減セシカ爲メ九百餘圓札幌麵粉製造所ニ於テ製品ノ價格騰貴セシカ爲メ四百餘圓七重製造所ハ豫算ノ際收入ノ總額ヲ官有物拂下代ノ項へ編入セシニ本期以降作業條例ヲ履行シ其益金ヲ茲ニ編算セシヲ以テ貳百餘圓根室魚粕製造所ハ明治十四年一月營業ヲ廢止シ費用ノ減少セシヲ多カリシカ爲メ九拾餘圓ヲ増加セシニ由ル

減額ハ玄武丸ニ於テ興業費ヲ以テ支辨セシ不用物品拂代ノ收入アリシモ該船修繕中運轉ヲ停止セント修繕費ヲ要セシトヲ以テ七千餘圓石狩美々鐘詰所ニ於テ製造品ノ寡ナカ

リシカ爲メ五千貳百餘圓札幌麥酒醸造所ニ於テ醸造額ノ寡ナカリシカ爲メ三千餘圓樺根鹿獵所ニ於テ收穫ノ寡ナキト獵船ヲ新造セシ等ノ爲メ貳千貳百餘圓各所電信局ニ於テ襲ニ火災ニ罹リシ函館地方ノ分局ヲ新設シ爲メニ費用多カリシヲ以テ千八百餘圓後臘虎獵所ハ營業ニ着手セサリシヲ以テ千餘圓札幌煉鐵所ニ於テ製作品ノ寡ナカリシカ爲メ千餘圓根室木挽器機所ニ於テ機機ノ裝置竣成ニ至ラヌ運轉ノ日寡ナカリシヲ以テ九百餘圓札幌木工所ニ於テ製作品ノ寡却減縮シ爲メニ五百餘圓別海綿詰製造所ニ於テ製作品ハ多カリシモ需用物品ノ價格騰貴セント生徒ヲ募集セシトノ爲メ三百餘圓札幌製鐵器械所ニ於テ機械改良等ノ爲メ休業ノ日多カリシヲ以テ貳百餘圓紗那雜詰製造所ニ於テ製作品ノ寡ナカリシカ爲メ貳百餘圓厚岸雜詰製造所ニ於テ製作品ハ多カリシモ生徒ヲ募集セシ等ノ爲メ費用ノ増加セシヲ以テ百餘圓札幌鑄造所ニ於テ工場改築等ノ爲メ休業ノ日多カリシヲ以テ百餘圓札幌葡萄酒醸造所ニ於テ醸造額ハ多カリシモ工錢騰貴等ノ爲メ費用ノ増加セシヲ以テ百餘圓茅部鱈肝油製造所ニ於テ薄漁ノ爲メ製油減セシヲ以テ百餘圓函館燧木製造所ニ於テ製作品ノ販賣少ナカリシカ爲メ八拾餘圓ハホマイ村昆布精製所ニ於テ營業ヲ減縮セシカ爲メ貳拾餘圓ヲ減少セシニ由ル

(廣島縣鑛山益金) 増額ハ襲ニ興業費ヲ以テ支辨セシ不用物品拂代等ノ收入アリシニ由ル

(森林收入) 増額ハ地所貸下等ノ多カリシニ由ル減額ハ地所及ヒ立木等ノ拂下ケ寡ナカリシニ由ル

(官有物貸下料) 増額ハ神奈川縣庫藏物貯庫藏敷料ノ收入多カリシヲ以テ三萬六千二百餘圓地所貸下ケノ多カリシヲ以テ壹萬千七百餘圓ヲ増加セシニ由ル減額ハ開拓使附屬船沈没等ニテ其數ヲ減セシ等ニ由ル

(開市場官地貸下料) 増額ハ横濱外國人居留地貸下料ノ收入多カリシ等ニ由ル

(諸貸出金返納) 増額ハ豫算決定後貸與セシモノ及ヒ貸附高ノ整理ニ因テ増加セシモノ、年賦金ヲ徵收セシヲ以テ四萬九千九百餘圓年賦金一時上納ヲ聽許セシモノアリシ等ノ爲メ六千五百餘圓ヲ増加セシニ由ル減額ハ年賦延納ノ情願ヲ聽許セシモノアリシ等ノ爲メ七千九百餘圓負債主死亡絶家等ノ故ヲ以テ棄捐セシモノ或ハ身代限りノ處分ニ係リシモノ或ハ徵收後盜難ニ罹リシモノアリシ等ノ爲メ百餘圓ヲ減少セシニ由ル

(官方及舊藩々貸金返納) 増額ハ貸附高ノ整理ニ因テ増加セシモノ、年賦金ヲ徵收セシヲ以テ六千三百餘圓年賦金一時上納ヲ聽許セシモノアリシ等ノ爲メ千貳百餘圓ヲ増加セシニ由ル減額ハ延納ノ情願ヲ聽許セシモノアリシ等ノ爲メ七千九百餘圓負債主死亡絶家等ノ故ヲ以テ棄捐セシモノ或ハ身代限りノ處分ニ係リシモノ或ハ徵收後盜難ニ罹リシモノアリシ等ノ爲メ四千四百餘圓前年度へ一時上納セシモノアリシカ爲メ千貳百餘圓ヲ減少セシニ由ル

(石高貸下返納) 増額ハ貸附高ノ整理ニ因テ増加セシモノ、年賦金ヲ徵收セシニ由ル減額ハ年賦延納ノ情願ヲ聽許セシモノアリシ等ノ爲メ千餘圓前年度へ一時上納セシモノアリシ等ノ爲メ八拾餘圓ヲ減少セシニ由ル

(官有物拂下代) 増額ハ從前貯蓄ノ木材ヲ賣却セシヲ以テ三拾壹萬貳百餘圓兵器彈藥被服其他不用物品等ノ拂下ケ多カリシヲ以テ貳拾壹萬三百餘圓前期ニ於テ外國へ輸出セシ開拓使製産ノ物品拂下代ヲ收入セシ等ノ爲メ八萬六千八百餘圓地所拂下ケノ多カリシカ爲メ四萬八千九百餘圓家屋拂下ノ多カリシカ爲メ貳萬六千四百餘圓ヲ増加セシニ由ル

(雜入) 増額ハ各公債償還高及ヒ利子交付高ノ増セシヲ以テ準備金ヨリ減價繰入ノ員額九拾五萬二千四百餘圓贖追徵金ノ多カリシヲ以テ拾壹萬貳百餘圓徵兵代人料ヲ納メシ者多カリシヲ以テ拾萬四千貳百餘圓前期以前ニ屬スル經費ノ殘餘ヲ納入セシモノアリシト其他種々ノ事項トニ

於テ五萬八千八百餘圓ヲ増加セシニ由ル減額ハ皇城建築ニ付獻金ノ内宮殿造營費へ交付ノ爲メ挿入ノ員額ヲ削減セシニ由ル

明治十三年度歳出決算表

科目	豫算額	増額	減額	甲費項ヲ減シテ費項へ増セシ額		殘餘減額	決算額
				増	減		
國債償還	五八、七五〇、〇〇〇	四、二八八、五三七	一〇、五五〇	〇	〇	〇	六三、〇〇〇、〇〇〇
内國債	三、九八七、〇〇〇	三、三八九、一六五	一〇、五〇〇	〇	〇	〇	七、〇〇〇、〇〇〇
外國債	八三九、五〇〇、〇〇〇	四、一九五、六九三	〇	〇	〇	〇	八四四、〇〇〇、〇〇〇
紙幣消却	一、〇〇〇、〇〇〇、〇〇〇	〇	〇	〇	〇	〇	一、〇〇〇、〇〇〇、〇〇〇
國債利子	一、五三三、三三三、〇〇〇	六、一九三、〇〇〇	七〇、七八八、六三三	〇	〇	〇	一、六〇三、〇〇〇、〇〇〇
内國債利子	一、一八三、三三三、〇〇〇	二、一九六、八四一	七〇、七八八、六三三	〇	〇	〇	一、三〇九、〇〇〇、〇〇〇
外國債利子	七九〇、〇〇〇、〇〇〇	三、九九六、一五九	〇	〇	〇	〇	八〇〇、〇〇〇、〇〇〇
外國債雜費	八八三、〇〇〇、〇〇〇	四、四一六、九八九	〇	〇	〇	〇	九二七、〇〇〇、〇〇〇
皇室及皇族費	九六〇、〇〇〇、〇〇〇	八、二八七、五〇〇	〇	〇	〇	〇	九六八、二八七、五〇〇
年金恩給諸祿	五九六、七四四、〇〇〇	三、〇五五、四一七	四四、七九九、二二七	〇	〇	〇	六三三、〇〇〇、〇〇〇
賞賜年金	一、五二五、七二二、〇〇〇	〇	〇	〇	〇	〇	一、五二五、七二二、〇〇〇
軍人恩給	一、七八一、六三三、〇〇〇	三、〇五五、四一七	〇	〇	〇	〇	一、八一〇、〇〇〇、〇〇〇
社寺祿	一〇、四四〇、〇〇〇、〇〇〇	〇	〇	〇	〇	〇	一〇、四四〇、〇〇〇、〇〇〇

沖繩縣士族金祿	一六、六一〇、〇〇〇	〇	四四、七九九、二二七	〇	〇	〇	一、七七一、九九七、一七九
官省院使局費	一、〇〇〇、〇〇〇、〇〇〇	一、〇〇〇、〇〇〇、〇〇〇	七、七八一、六三三	一、〇〇〇、〇〇〇、〇〇〇	一、〇〇〇、〇〇〇、〇〇〇	一、〇〇〇、〇〇〇、〇〇〇	一、〇〇〇、〇〇〇、〇〇〇
太政官	五〇〇、〇〇〇、〇〇〇	〇	〇	〇	〇	〇	五〇〇、〇〇〇、〇〇〇
外務省	二〇〇、〇〇〇、〇〇〇	四、五五五、四一九	〇	〇	〇	〇	二〇四、五五五、四一九
内務省	一、三三三、三三三、〇〇〇	三、三三三、三三三	八、一三七、〇〇〇	一、〇〇〇、〇〇〇、〇〇〇	一、〇〇〇、〇〇〇、〇〇〇	一、〇〇〇、〇〇〇、〇〇〇	一、三三三、三三三、〇〇〇
大藏省	一、三三三、三三三、〇〇〇	三、三三三、三三三	〇	〇	〇	〇	一、三三三、三三三、〇〇〇
陸軍省	八、一八三、〇〇〇、〇〇〇	三、六六六、六六六	〇	〇	〇	〇	八、八四九、六六六、六六六
海軍省	五、〇〇〇、〇〇〇、〇〇〇	一、六六六、六六六	〇	〇	〇	〇	六、六六六、六六六、六六六
文部省	一、三三三、三三三、〇〇〇	〇	〇	〇	〇	〇	一、三三三、三三三、〇〇〇
農商務省	〇	四、九〇一、七三三	〇	〇	〇	〇	四、九〇一、七三三
工部省	五、〇〇〇、〇〇〇、〇〇〇	二、七二七、二二二	〇	〇	〇	〇	七、七二七、二二二
司法省	一、〇〇〇、〇〇〇、〇〇〇	〇	〇	〇	〇	〇	一、〇〇〇、〇〇〇、〇〇〇
宮内省	三、〇〇〇、〇〇〇、〇〇〇	二、六五五、〇〇〇	〇	〇	〇	〇	五、六五五、〇〇〇
元老院	一、八四〇、〇〇〇、〇〇〇	三、八三七、八三四	〇	〇	〇	〇	五、七一七、八三四
開拓使	一、九三三、三三三、〇〇〇	四、二六八、八七九	七、七〇三、三三五	〇	〇	〇	六、九〇一、五一三
外國公館	八二〇、〇〇〇、〇〇〇	七、四二九、五八五	〇	〇	〇	〇	八、二四九、五八五
地租改正局	九〇〇、〇〇〇、〇〇〇	八、八三三、八〇〇	〇	〇	〇	〇	一、七八三、八〇〇
驛遞局	一、三三三、三三三、〇〇〇	八、七七二、三九五	〇	〇	〇	〇	一、三三三、三三三、〇〇〇

明治十八年六月 達 大政官第三拾三號

與	警察	救荒貯蓄補助	土	管	府縣管轄土木費	神社費	二府各縣	警	警	警	府	工部省工作	工部省鑛山	農商務省製作	內務省製作	本缺額補填
費			木	結				視	視	費	費	費	費	費	費	費
	12000000	12000000	10000000	10000000	10000000	10000000	10000000	10000000	10000000	10000000	10000000	10000000	10000000	10000000	10000000	10000000

五百二

明治十八年六月 達 大政官第三拾三號

內務省製作	大藏省造幣	大藏省印刷	陸軍省兵器製造	海軍省造船	海軍省石炭	海軍省火藥製造	農商務省製作	工部省鑛山	工部省鑛道	工部省電信	工部省工作	工部省採油	開拓使諸作業	雜	救	軍人負傷者療養費
														支	出	出
8,334,000	9,293,500	3,065,000	1,680,000	1,066,646	3,123,174	1,505,598	3,434,000	4,444,000	3,200,000	1,360,000	1,750,000	1,500,000	1,330,000	6,763,355	0	0

五百二

上野博物館建築費		12,213,300	0	0	0	0	0	0	0	0	0	0	0	0	0	0	0	0	0	0	0	0	0	0	0	3,510,279	
金澤兵營建築費		3,613,500	0	0	0	0	0	0	0	0	0	0	0	0	0	0	0	0	0	0	0	0	0	0	0	0	3,613,500
宮殿造管費		2,000,000	0	0	0	0	0	0	0	0	0	0	0	0	0	0	0	0	0	0	0	0	0	0	0	0	2,000,000
北海道監獄建築費		0	0	0	0	0	0	0	0	0	0	0	0	0	0	0	0	0	0	0	0	0	0	0	0	0	0
内閣勸業博覽會費	1,048,900	0	38,157,697	0	0	0	0	0	0	0	0	0	0	0	0	0	0	0	0	0	0	0	0	0	0	0	39,206,597
深田メドホルン製管	311,000	0	0	0	0	0	0	0	0	0	0	0	0	0	0	0	0	0	0	0	0	0	0	0	0	0	311,000
雑出	2,045,500	0	6,685,894	0	0	0	0	0	0	0	0	0	0	0	0	0	0	0	0	0	0	0	0	0	0	0	8,731,394
管業資本	0	0	3,000,000	0	0	0	0	0	0	0	0	0	0	0	0	0	0	0	0	0	0	0	0	0	0	0	3,000,000
豫備	1,800,000	0	0	0	1,800,000	0	0	0	0	0	0	0	0	0	0	0	0	0	0	0	0	0	0	0	0	0	1,800,000
臨時支出合計	5,265,800	0	9,331,212	9,700	1,800,000	0	0	0	0	0	0	0	0	0	0	0	0	0	0	0	0	0	0	0	0	0	17,407,012
豫出	5,265,800	0	9,331,212	9,700	1,800,000	0	0	0	0	0	0	0	0	0	0	0	0	0	0	0	0	0	0	0	0	0	17,407,012
總計	5,265,800	0	9,331,212	9,700	1,800,000	0	0	0	0	0	0	0	0	0	0	0	0	0	0	0	0	0	0	0	0	0	17,407,012

右決算表ニ掲クル各項ニ就キ其増減盈縮アル事由ヲ説明スル左ノ如シ但殘餘減額ノ僅少ナルモハ之ヲ略ス

(内國債) 増額ハ新公債、金札引換公債、秩祿公債、舊神官配當祿公債、抽籤施行ノ際計算ノ都合ニ因リ償還高貳千餘圓新公債、金祿公債、舊公債ノ整理ニ因テ債額増加セシモ、内證書額未滿ノ端數及ヒ舊公債ノ賦金ヲ下付セシカ爲メ千餘圓ヲ増加セシニ由ル。減額ハ舊公債、舊神官配當祿公債ノ内事故アリテ公債ノ處分ヲ取消シ其證書ヲ還納爲サシメシモアリシニ由ル。

二拾壹錢九厘餘ナリシニ由ル

(内國債利子) 増額ハ明治十三年^十第十四拾七號布告ヲ以テ金札引換公債利子ノ交付期限改正ニ因リ十四年一月ヨリ六月ニ至ル半歲分ノ利子拾五萬貳千貳百餘圓新公債、金祿公債ノ整理ニ因テ債額増加セシ分ノ利子壹萬七千餘圓其前年度以前ニ屬スル利子五萬貳百餘圓金札引換公債、秩祿公債、舊神官配當祿公債償還額ノ増加ニ係ル十四年一月ヨリ四月迄四ヶ月分ノ利子四拾餘圓ヲ増加セシニ由ル。減額ハ金札引換公債證書發行額豫定ノ用途ニ昂ラサリシカ爲メ五萬九千百餘圓舊神官配當祿公債ノ整理ニ因リ債額減少セシカ爲メ七千貳百餘圓起業公債ノ抽籤ハ十三年十二月ニ於テスヘキ豫定ナリシニ同年十月之ヲ施行セシヲ以テ二ヶ月半ノ利子三千三百餘圓新公債、金祿公債ノ内事故アリテ公債ノ處分ヲ取消シ其證書ヲ還納爲サシメシモアリシ等ノ爲メ五百餘圓ヲ減少セシニ由ル

(外國債利子) 増額ハ外國債ノ下ニ掲ル事由ニ同シ
 (外國債雜費) 増額ハ外國債ノ下ニ掲ル事由ニ同シ
 (皇室及皇族費) 増額ハ御用途金ノ増加アリシニ由ル
 (賞勳年金) 殘餘減額ハ受領者ノ死亡及ヒ勳位視奪等ノモノアリシニ由ル
 (軍人恩給) 増額ハ傷痍ノ等級及ヒ寡婦孤兒扶助料ノ調査整理ニ因テ前年度以前ニ屬スル給額ヲ下付セシニ由ル
 (社寺祿) 殘餘減額ハ一時繰上ケ給與ノ請願ヲ爲スモノ寡ナカリシト廢社寺ノ分ヲ削除セシ等トニ由ル
 (沖繩縣士族金祿) 減額ハ慶米及ヒ領地收納等金祿ニ改定ノ石代相場ニ誤謬アリシヲ更正セシニ由ル。殘餘減額ハ事故アリテ整理未濟ノモノアリシニ由ル

(太政官) 殘餘減額ハ諸費ヲ節縮セシ等ニ由ル

(外務省) 増額ハ本省及ヒ外務卿官舎建築費ノ内本期ニ於テ支出ヲ要セシニ由ル殘餘減額ハ諸費ヲ節縮セシ等ニ由ル

(内務省) 増額ハ警保局ヲ設置セシヲ以テ其經費及ヒ北海道樺戸集治監建設ニ付地所撰定ニ係ル諸費ヲ要セシ等ニ由ル減額ハ明治十三年十月第四拾四號布告ヲ以テ該省ノ所轄タリシ小笠原島ヲ東京府ノ管轄ニ屬セラレシヲ以テ府縣費ノ項ヘ移算セシ金額ノ外尙ホ諸費ヲ減少セシニ由ル甲費項ヲ減シ乙費項ヘ増セシ増額ハ警視廳ノ管理タリシ軍陣ニ從事セシ警察官吏ノ賞典及ヒ扶助等ニ係ル事務ヲ本省ノ掌管ニ屬セシヲ以テ警視廳警察費ノ項ヨリ茲ニ移セシニ由ル甲費項ヲ減シ乙費項ヘ増セシ減額ハ明治十四年四月第四拾六號公達ヲ以テ勸業、山林、管船等ノ事務ヲ農商務省ノ管理ニ屬セラレシカ爲メ右ノ諸費拾四萬四千餘圓ニ菱會社助成金及ヒ商船學校補助六萬六千二百餘圓朝鮮國及ヒ沖繩縣航海費八千餘圓農商務省ノ項ヘ移シ小笠原島ヲ東京府ノ管轄ニ屬セラレシヲ以テ七千五百餘圓ヲ府縣費ノ項ヘ移セシニ由ル

(大藏省) 増額ハ各地方酒造検査ノ爲メ派出員ノ多カリシヲ以テ其諸費壹萬六千貳百餘圓印紙類ノ需用多カリシカ爲メ其製造費壹萬圓地租改正結了ノ後修正整理ニ係ル諸費八千圓ヲ増加セシニ由ル甲費項ヲ減シ乙費項ヘ増セシ減額ハ明治十四年四月商務局ヲ廢シ其事務農商務省ノ管理ニ屬セシヲ以テ農商務省ノ項ヘ移セシニ由ル殘餘減額ハ諸費ヲ節縮セシ等ニ由ル

(陸軍省) 増額ハ明治十四年一月第四號公達ヲ以テ憲兵ヲ設置セラレシヲ以テ其諸費拾五萬四百圓海岸砲墩建築費七萬九千六百餘圓參謀本部測量電信兩器械購求代六萬六千六百餘圓暴風雨ノ爲メ兵舎破損ノ箇所修繕費貳萬五千圓勢州龜山近傍ニ於テ諸兵實地演習費貳萬千八百餘圓金澤兵營火災ニ罹リ爲メニ烏有ニ屬セシ被服陣具等新調費貳萬千四百餘圓物價騰貴ノ爲メ各官廳廳費等

不足ヲ生セシカ爲メ八千三百餘圓ヲ増加セシニ由ル甲費項ヲ減シ乙費項ヘ増セシ減額ハ徵兵費ヲ開拓使府縣費ノ兩項ヘ移セシニ由ル殘餘減額ハ龜山近傍演習費ノ内千五百餘圓被服陣具等新調費ノ内千餘圓下士以下ノ缺員アリシ等ノ爲メ貳萬貳千四百餘圓ヲ減少セシニ由ル

(海軍省) 増額ハ水雷船購買代拾四萬餘圓金剛艦清國ヘ航海費壹萬三千九百餘圓朝鮮國居留人民保護ノ爲メ軍艦ヲ同國ニ繫泊セシ諸費ノ内九千圓天城艦朝鮮國ヘ航海費ノ内三千五百餘圓ヲ増加セシニ由ル殘餘減額ハ清國ヘ航海費ノ内五千八百餘圓諸費ヲ節縮セシ等ノ爲メ壹萬五百餘圓ヲ減少セシニ由ル

(文部省) 殘餘減額ハ新築ノ工事ヲ延期セシ等ニ由ル

(農商務省) 増額ハ明治十四年四月第四拾壹號布告ヲ以テ該省ヲ置カレ其經費ハ内務大藏兩省ノ經費ヲ減殺シ以テ之ニ充テ尙ホ不足ノ分三萬四千七百餘圓山林作業ノ殘務ニ係ル費用ヲ要シ爲メニ壹萬四千貳百餘圓ヲ増加セシニ由ル甲費項ヲ減シ乙費項ヘ増セシ増額ハ内務省ノ管理タリシ勸業、山林、管船等ノ事務本省ノ管理ニ屬セシヲ以テ其經費拾四萬四千餘圓ニ菱會社助成金及ヒ商船學校補助六萬六千貳百餘圓朝鮮國及ヒ沖繩縣航海費八千餘圓ヲ内務省ノ項ヨリ茲ニ移シ又大藏省商務局ノ事務本省ノ管理ニ屬セシヲ以テ其經費壹萬四千餘圓ヲ大藏省ノ項ヨリ茲ニ移セシニ由ル殘餘減額ハ諸費ヲ節縮セシ等ニ由ル

(工部省) 増額ハ僱外國人ヲ僱期限内ニ減員セシカ爲メ滿期迄ノ俸給ヲ一時ニ支給セシ等ニ由ル甲費項ヲ減シ乙費項ヘ増セシ減額ハ省中配置ノ巡查月俸ヲ警視局ノ項ヘ移セシニ由ル殘餘減額ハ諸費ヲ節縮セシ等ニ由ル

(司法省) 殘餘減額ハ各裁判所ノ警備少ナカリシ等ニ由ル

(宮内省) 増額ハ明治十四年三月第三拾號公達ヲ以テ門監長以下ヲ置カレシニ由ル

(元老院) 増額ハ議官ノ増員アリシニ由ルニ殘餘減額ハ議長幹事ノ缺員アリシト書記官以下ノ増員ヲ要セザリシ等トニ由ル

(開拓使) 増額ハ北海道物産稅ニ於テ物品ノ產出増殖セント其價格昂騰セントノ爲メ貳拾三萬六千六百餘圓官有物拂下代ニ於テ地所其他ノ拂下多カリシト前期ニ於テ外國へ輸出セシ製産物ノ拂代ヲ收入セシトノ爲メ拾六萬千餘圓森林收入ニ於テ木材ノ需用者多カリシカ爲メ壹萬五千八百餘圓證券印紙諸稅ニ於テ印紙ノ需用者多カリシカ爲メ六千餘圓烟草稅ハ本期ニ於テ創メテ徵收セシヲ以テ五千七百餘圓鐵山稅其他ノ諸稅ニ於テ千五百餘圓ヲ増加セシニ由ルニ減額ハ雜入ニ於テ貸金利子ノ收入寡ナカリシカ爲メ三萬四千餘圓作業益金ニ於テ歲入決算表開拓使諸作業益金ノ項ニ說明セル如ク益金ノ減セシカ爲メ貳萬千貳百餘圓官有物貸下料ニ於テ本使附屬船沈沒等ニテ其數ヲ減セシ等ノ爲メ壹萬千四百餘圓地稅、酒造稅、度量衡稅ノ收入寡ナカリシカ爲メ九千六百餘圓開市港場官地貸下料ニ於テ五百餘圓ヲ減少セシニ由ルニ甲費項ヲ減シ乙費項ヘ増セシ増額ハ徵兵費ヲ陸軍省ノ項ヨリ茲ニ移セシニ由ルニ但該使ノ經費ハ定額ノ外該管下ヨリ徵收スル租稅及ヒ諸收入ヲ一旦國庫へ納入シ更ニ之ヲ交付スルノ例規ナリ故ニ收入ノ多寡ニ因リ經費ノ増減ヲ生セルモノナリ

(外國公館) 増額ハ英貨交換ノ差額多カリシ等ノ爲メ五萬二千圓臨時ノ費用ヲ要セシモノアリシヲ以テ壹萬五千圓佛國巴里府ニ領事館設置ノ爲メ六千貳百餘圓ヲ増加セシニ由ルニ殘餘減額ハ巴里府領事館設置ヲ中止セシニ由ル

(地租改正局) 増額ハ地券用紙貯蓄ノ倉庫火災ニ罹リ爲メニ鳥有ニ屬セシ用紙ノ代價ヲ補填セシニ由ルニ殘餘減額ハ事務整理ニ隨ヒ官吏ヲ減員セシニ由ル

(驛遞局) 増額ハ郵便脚夫賃ノ増セシ等ノ爲メ六萬九千九百餘圓西南驛遞ノ際鹿兒島縣下郵便局

ニ於テ賊徒ノ掠奪又ハ兵變ニ罹リシ爲換資金ヲ補填セシカ爲メ壹萬三百餘圓東京府下淺草橋郵便局及ヒ新潟郵便局火災ニ罹リシヲ以テ之ヲ新築セシカ爲メ七千五百圓ヲ増加セシニ由ル

(內務省製作資本缺額補填) 増額ハ衛生局製藥所ニ於テ豫算ノ際益金アル目途ナリシニ藥品等ノ販賣寡ナカリシト事務所改築及ヒ諸器械購求等ノ費用ヲ要セシトニ由ルニ甲費項ヲ減シ乙費項ヘ増セシ減額ハ千住製絨所ヲ農商務省ノ管理ニ屬セシヲ以テ同所缺額補填ノ豫算額ヲ農商務省製作資本缺額補填ノ項ヘ移セシニ由ル

(農商務省製作資本缺額補填) 増額ハ紋造製糖所ニ於テ明治十四年三月其事業ヲ創始シ開業ノ日尙ホ淺ク加之購買ノ機械延著シ製糖ノ時季ヲ失セシ等ノ爲メ缺額補填ヲ要セシニ由ルニ減額ハ千住製絨所ニ於テ歲入決算表農商務省製作益金ノ項ニ說明セル如ク益金ヲ生セシニ由ルニ甲費項ヲ減シ乙費項ヘ増セシ増額ハ內務省ノ管理タリシ千住製絨所ヲ本省ノ管理ニ屬セシヲ以テ內務省製作資本缺額補填ノ項ヨリ其豫算額ヲ茲ニ移セシニ由ル

(工部省鐵山資本缺額補填) 甲費項ヲ減シ乙費項ヘ増セシ減額ハ中小坂鐵山ニ於テハ礦爐內部ノ煉化石耐火力ニ乏シク熔礦充分ナラサルカ爲メ三千九百餘圓ヲ増加スト雖モ釜石鐵山ニ於テ不用物品ヲ賣却セシト附屬船運賃等ノ收入アリシトヲ以テ八千八百餘圓ヲ減シ畢ニ四千九百餘圓ノ減少ヲ生シ該員額ヲ工部省工作資本缺額補填ノ項ヘ移セシニ由ル

(工部省工作資本缺額補填) 甲費項ヲ減シ乙費項ヘ増セシ増額ハ品川分局ニ於テハ硝子製造等ノ工業隆盛ニ赴キシヲ以テ七千餘圓ヲ減少スト雖モ兵庫分局ニ於テ器械ヲ購求セシト建築費多カリシトノ爲メ壹萬千九百餘圓ヲ増加シ畢ニ四千九百餘圓ノ増加ヲ生シ該員額ヲ工部省鐵山資本缺額補填ノ項ヨリ茲ニ移セシニ由ル

(府縣費) 増額ハ囚徒ノ増加セシト物價ノ騰貴セシトヲ以テ監獄費ニ於テ四拾三萬九千三百餘圓

酒造検査ノ爲メ官吏ノ派出多カリシ等ノ故ヲ以テ貳拾萬九千餘圓沖繩縣地方費拾貳萬六千八百餘圓物價騰貴ノ爲メ廳中需用ノ物品購求代等七萬九千餘圓長崎縣下村々ノ内紛讒ヲ生セシ地所處分ノ爲メ獻地セシ者へ賞與金七萬七千五百餘圓罹災窮民救助等多カリシカ爲メ五萬四千三百餘圓縣令ノ増給判任官ノ増員等ノ爲メ三萬千貳百餘圓印紙類賣捌手数料ノ支出多カリシカ爲メ貳萬九千八百餘圓徵兵費ヲ陸軍省ノ項ヨリ茲ニ移セシモ尙ホ不足ヲ生セシカ爲メ貳萬貳千六百餘圓沖繩縣貢租運搬費貳萬圓勸業等ノ爲メ貸付セシモノアリシヲ以テ壹萬七千五百餘圓沖繩縣各間切救助米代及ヒ島島人民救助費八千四百餘圓官金燒失被盜等ノ補填金四千九百餘圓福井縣ヲ置カレシヲ以テ該縣史誌編輯費三百餘圓前年度已前ニ屬スル家祿及ヒ虎列刺病豫防費等ヲ交付セシト其他種々ノ事項トニ於テ拾壹萬四千九百餘圓併セテ百貳拾三萬六千六百餘圓ヲ增加スト雖モ豫算調整ノ際前述ノ如キ臨時増費ヲ支辨センカ爲メ設置セシ補充金四拾四萬四百餘圓ヲ以テ之ヲ補填シ其不足ノ分ヲ増額セシニ由ルニ減額ハ堺縣ヲ廢セラレシヲ以テ該縣史誌編輯費七百餘圓戰死者ノ墳墓ヲ遺族ノ情願ニ依リ轉地セシモノアリシヲ以テ靜岡縣招魂社費ノ内六圓餘ヲ減少セシニ由ルニ甲費項ヲ減シ乙費項へ増セシ増額ハ徵兵費五萬九千七百餘圓ヲ陸軍省ノ項ヨリ茲ニ移シ又小笠原島ヲ東京府ノ管轄ニ屬セラレシヲ以テ該出張所經費七千五百餘圓ヲ内務省ノ項ヨリ茲ニ移セシニ由ルニ殘餘減額ハ監獄費ノ内八萬七千三百餘圓官吏派出等諸費ノ内三萬貳千餘圓沖繩縣地方費ノ内壹萬五千餘圓廳中需用ノ物品購求代等ノ内三千六百餘圓長崎縣賞與金ノ内壹萬四百餘圓罹災窮民救助等ノ内六千三百餘圓俸給ノ内壹萬九千八百餘圓印紙類賣捌手数料ノ内四千六百餘圓徵兵費ノ内壹萬貳千五百餘圓沖繩縣貢租運搬費ノ内八百餘圓地籍編纂費ノ内五百餘圓其他種々ノ事項ニ於テ壹萬六千六百餘圓併セテ貳拾壹萬百餘圓ノ殘餘ヲ生スト雖モ其還納出納閉鎖ノ期ニ後レ仕拂殘打切拂トシテ歲出ニ編入セシモノ三萬九千五百餘圓

アリシヲ以テ之ヲ控除シ其殘額ヲ減額セシニ由ル

(警視廳警察費) 増額ハ石川島監獄署内暴風雨ノ爲メ破損セシ箇所ノ警備費ヲ要セシニ由ルニ減額ハ明治十四年一第貳號公達ヲ以テ内務省中警視官ヲ廢セラレシニ由ルニ甲費項ヲ減シ乙費項へ増セシ増額ハ工部省中配置ノ巡查俸給ヲ工部省ノ項ヨリ茲ニ移セシニ由ルニ甲費項ヲ減シ乙費項へ増セシ減額ハ警視局改正ノ際石川島監獄署警備ノ事業未タ著手セサルヲ以テ前記増額ヲ警視廳警察費ノ項へ移セシニ由ル

(警視廳警察費) 増額ハ明治十四年一第壹號公達ヲ以テ東京府下ニ警視廳ヲ置カレシヲ以テ其經費五拾五萬五千七百餘圓第二内國勸業博覽會開場中配置ノ巡查諸費七千七百餘圓職務ノ爲メ傳染病ニ罹リシ者吊祭扶助療治料等三千五百餘圓ヲ増加セシニ由ルニ甲費項ヲ減シ乙費項へ増セシ増額ハ石川島監獄署内暴風雨ノ爲メ破損セシ箇所ノ警備費ヲ警視局警察費ノ項ヨリ茲ニ移セシニ由ルニ甲費項ヲ減シ乙費項へ増セシ減額ハ軍陣ニ從事セシ警察官吏ノ賞典及ヒ扶助等ニ係ル事務明治十四年三月内務省戶籍局ノ管理ニ屬セシヲ以テ内務省ノ項へ移セシニ由ル

(府縣警察費) 増額ハ前年度ニ屬スル警察費ヲ交付セシカ爲メ壹萬千九百餘圓廣島縣ニ於テ海賊取締ノ費用ヲ要セシト福井縣ヲ置カレシ石川縣管轄越前七郡ヲ分割セシヲ以テ其事務引繼ノ爲メ派出員ノ多カリシ等ノ故ヲ以テ五千九百餘圓ヲ増加セシニ由ルニ殘餘減額ハ各府縣ニ於テ警部ヲ減員セシ等ニ由ル

(神社費) 殘餘減額ハ警備及ヒ神官旅行ノ寡ナカリシ等ニ由ル

(府縣警察費) 増額ハ神奈川縣爆發物貯庫新築費壹萬千五百圓群馬縣廳舍買上代壹萬圓福井縣廳舍新築費壹萬圓沖繩縣裁判所新築費千圓福岡縣外五縣監獄新築費貳萬六千七百餘圓各府縣廳舍監獄修繕費等壹萬六千四百餘圓ヲ増加セシニ由ルニ殘餘減額ハ爆發物貯庫新築費ノ内建築事業

ヲ翌年度へ繰越セシヲ以テ五千六百餘圓廳舎監獄修繕費等ノ内三百餘圓神社ノ營繕ヲ翌年度へ繰越セシ等ノ爲メ壹萬四百餘圓ヲ減少セシニ由ル

(府縣土木費) 増額ハ各府縣ニ於テ水害劇シク堤塘ノ破壞頗ル多ク其修繕費ヲ要セシカ爲メ石川縣ニ於テ六拾萬千六百餘圓新潟縣ニ於テ拾壹萬九千餘圓靜岡縣ニ於テ九萬四千貳百餘圓其他各府縣ニ於テ拾三萬五千百餘圓福島、山形兩縣新道開鑿補助費四萬貳千百餘圓福岡、熊本兩縣道路修築費補助貳萬九千圓神奈川、靜岡兩縣道路開鑿費貳萬七千圓神奈川縣外國人居留地下水及ヒ中村川床浚工費壹萬五千六百圓石川縣新道開鑿費壹萬三千六百餘圓山梨縣道路橋梁修繕費壹萬圓ヲ増加セシニ由ル(殘餘減額ハ川々改築ノ工事豫期セシ如ク竣成ニ至ラザリシ等ニ由ル)

(救荒貯蓄補助) 甲費項ヲ減シ乙費項へ増セシ減額ハ明治十三年六月第三拾壹號布告ニ據リ同十四年一月已降備荒貯蓄法ヲ施行シ本期上半年ハ窮民一時救助規則ヲ履行セルヲ以テ本項豫算額ノ内ヲ救助貸出ノ項へ移セシニ由ル

(内務省製作興業費) 増額ハ紋縫製糖所ニ於テ函館地方火災ノ影響ニ因リ物價及ヒ諸職工賃等非常に騰貴シ爲メニ建築費ヲ増加セシニ由ル(甲費項ヲ減シ乙費項へ増セシ減額ハ農商務省ノ管理ニ屬セシ愛知紡績所、廣島紡績所、千住製絨所ノ興業費ヲ農商務省製作興業費ノ項へ移セシニ由ル)

(大藏省造幣興業費) 増額ハ炭酸曹達製造所建築ノ工事前期ヨリ繰越セシヲ以テ其費用ヲ要セシニ由ル

(大藏省印刷興業費) 増額ハ抄紙機械増設ノ工事ニ著手セシニ由ル

(陸軍省兵器製造興業費) 殘餘減額ハ火藥製造所建築ノ工事竣成ニ至ラス之ヲ後期ニ讓リシニ由ル

(海軍省造船興業費) 殘餘減額ハ諸費ヲ節縮セシ等ニ由ル

(海軍省石炭興業費) 増額ハ石炭運送解船ヲ製造セシニ由ル(殘餘減額ハ諸費ヲ節縮セシニ由ル)

(海軍省火藥製造興業費) 増額ハ火藥製造機械ヲ購求セシニ由ル

(農商務省製作興業費) 増額ハ千住製絨所ニ於テ事務所及ヒ機械場等ヲ建築セシニ由ル(甲費項ヲ減シ乙費項へ増セシ増額ハ愛知紡績所、廣島紡績所、千住製絨所ノ興業費ヲ内務省製作興業費ノ項ヨリ茲ニ移セシニ由ル)

(工部省鑛山興業費) 甲費項ヲ減シ乙費項へ増セシ増額ハ釜石鑛山ニ於テ鐵道建築線路變換及ヒ汽車試運轉等ノ費用ヲ要シ工部省電信興業費ノ項ヨリ茲ニ移セシニ由ル(甲費項ヲ減シ乙費項へ増セシ減額ハ中小坂鑛山ニ於テ新道開設ノ工事ニ著手セザリシヲ以テ其豫算額ノ内ヲ工部省工作興業費ノ項へ移セシニ由ル(殘餘減額ハ中小坂鑛山ニ於テ道路修繕ノ工事ヲ中止セシト三池鑛山ニ於テ器械ノ購求ヲ後期ニ讓リシ等トニ由ル)

(工部省鐵道興業費) 殘餘減額ハ諸費ヲ節縮セシニ由ル

(工部省電信興業費) 増額ハ野蒜港電信分局ヲ新設セシニ由ル(甲費項ヲ減シ乙費項へ増セシ減額ハ電信架線建局ノ工事ヲ後期ニ讓リシ等ノ故ヲ以テ減少セシ金額ノ内壹萬八千八百餘圓ハ工部省鑛山興業費ノ項へ七千圓ハ工部省工作興業費ノ項へ移セシニ由ル(殘餘減額ハ前記ノ事由ニ同シ)

(工部省工作興業費) 甲費項ヲ減シ乙費項へ増セシ増額ハ長崎分局ニ於テ造船ノ工業繁盛ニ赴キ機械組立場等新築ノ爲メ工部省鑛山興業費工部省電信興業費ノ兩項ヨリ茲ニ移セシニ由ル

(工部省採油興業費) 殘餘減額ハ購入ノ諸器械延著セシカ爲メ鑿井ノ事業進捗セザリシニ由ル(救助貸出) 甲費項ヲ減シ乙費項へ増セシ増額ハ救荒貯蓄補助ノ設ケアルニ因リ本項ヲ豫算ニ編

入セサリシニ救荒貯蓄補助ノ項ニ説明セル如ク本期上半年ハ窮民一時救助規則ヲ履行セルヲ以テ救荒貯蓄補助ノ項ヨリ茲ニ移シ各府縣ニ於テ水旱風火災及ヒ蝗害ニ罹リシモノハ貸付セシニ由ル

(舊近衛及鎮臺兵賞典祿) 増額ハ前年度以前ニ屬スル賞典祿ヲ交付セシニ由ル

(西南從軍ノ輩一時賜金) 増額ハ警視局ニ於テ管理セル從軍者ノ戰没セシ遺族ヘ特旨ヲ以テ一時手當金ヲ下賜セラレシニ由ル

(軍人負傷者療養費) 増額ハ西南ノ役負傷者ノ内傷項策定セサル患者療養ニ係ル諸費ヲ要セシニ由ル

(上野博物館建築費) 増額ハ諸物價騰貴セシニ由ル

(官殿造營費) 減額ハ工事ノ少ナカリシニ由ル

(北海道監獄建築費) 増額ハ監獄建築ノ工事ニ著手セシニ由ル

(殘餘減額ハ傷項策定セシモノアリシ等ニ由ル)

ヲ以テ之ヲ後期ニ讓リシニ由ル

(内國勸業博覽會費) 増額ハ本年度ハ開會ノ期ニシテ諸建築等一時ニ成功ヲ要セシニ由ル

(濠洲メルボルン府博覽會費) 殘餘減額ハ旅費其他ノ費用豫定ノ如ク之ヲ要セサリシニ由ル

(雜出) 増額ハ前期以前ニ於テ假額ヲ以テ納入セシ地稅ノ内改租ノ事業漸次整頓スルニ隨ヒ改租額ニ比シ假納額超過ノ分ヲ下付セシ等ノ爲メ三拾五萬餘圓蓄秋田藩ニ於テ有志ノ者請名ヲ以テ所有セシ田地明治四年中之ヲ引揚ケシガ爲メ一時手當トシテ下賜金五萬三千三百餘圓兵庫長崎檢疫局消毒所建築費四萬四百餘圓舊琉球藩へ繰替金ヲ爲セシモノハ下付金貳萬三千四百餘圓農商務省創立費貳萬圓外資接待費壹萬六千六百餘圓勸業資本トシテ下付セシモノ壹萬六千三百餘圓沖繩縣社寺役俸九千五百餘圓神道會議費七千八百餘圓警視官海外派遣ノ諸費六千餘圓靜

岡縣ニ於テ間歇熱流行ノ際患者救治費三千圓會社并組合條例審査局費四百餘圓前年度以前ニ於テ納入セシ諸稅課納ノ分ヲ下付セシト其他種々ノ事項トニ於テ六萬九千五百餘圓ヲ增加セシニ由ル

由ル

殘餘減額ハ檢疫局消毒所建築費ノ内九千餘圓神道會議費ノ内貳千餘圓會社并組合條例審査局費ノ内百餘圓太政官廳舍建築費ノ内五千貳百餘圓民法編纂局、刑法治罪法陸軍刑法海軍律刑法審査局、海上裁判所訴訟聽訟規則日本海令草案審査局費ノ内三千餘圓皇城周圍修繕費ノ内三百餘圓ヲ減少セシニ由ル

(營業資本) 増額ハ紋監製糖所ニ於テ明治十四年三月營業ニ著手セシニ物價非常ニ騰貴シ爲メニ資本ノ増加ヲ要セシニ由ル

(豫備) 減額ハ之ヲ各項ノ増額ニ補充シ特ニ此科目ヲ以テ支出セシモノ無キニ由ル

第三 歳入出本期前期決算ノ比較

明治十三年度歳入本期前期決算比較表

科 目	本期決算額		前期決算額		本 期 決 算 ノ 増 減 額
	四	四	四	四	
租 稅	五五、二六二、四二六、七八	五五、五七九、六八五、一七一	〇	三二七、三六三、四九三	四
海 關 稅	二、六、二四一、七七一、〇	二、六、九一、〇五七、五	〇	六七〇、二七二、三三	四
地 稅	四、三、四六八、一四八、三	四、一、二九八、三七七	〇	二、一六九、七七一、〇	四
鐵 山 稅	二、三、九〇、一九九	二、〇、七三九、八六	〇	九七二、三三	〇
北海道物産稅	八、九、〇八六、九一六	八、一、三、四一六、〇二四	八、五、六七〇、八九二	〇	〇

酒造	五五二二三五四六九	六四六八七三七三	〇	九五二,五八二,六三三
糖類營業稅	六六五五〇〇〇	〇	〇	〇
煙草稅	二九二,八八一,二一四	二六,六五五,五三三	〇	〇
證券印紙諸稅	八六九,五三〇,三五二	六九五,五八八,四三四	一七三,六七一,九一八	〇
郵便稅	一四,三三七,八二二	一,一七,七九二,八四六	二五五,七五三,九〇〇	〇
賦課紙諸稅	九三,四四〇,二〇〇	八六三,〇四五,九	四一〇,五六一	〇
代官免許料	八,五〇〇,〇〇〇	一〇,四〇〇,〇〇〇	〇	一,九五〇,〇〇〇
船稅	一三,五一九,四三七	一三,四六三,七五二	六三,一九一〇	〇
車稅	三,七九四,五七六	三,三三,九三九,五九二	四一,五四七,七四〇	〇
會社稅	三三,四二七,九二〇	五〇,四六〇,九七八	〇	一七〇,三三二,九五八
鈔票稅	七,九三三,八三七	六三,九〇〇,四〇〇	一五,二七八,五八七	〇
牛馬賣買免許稅	八四,二〇一,八五〇	七五,八二〇,七三二	八,三八一〇,五八	〇
賣藥稅	八六〇,四二七〇	一八,七七〇,三八〇	七,二七〇,七九〇	〇
度量衡稅	三,七七八,五八七	三,二九五,四二二	四三,三六六	〇
版權免許料	三,三三二,二二四	三,六九七,三三四	〇	三,八六一〇
版權免許料	三,三三二,二二四	三,六九七,三三四	〇	〇
免許手續費其他	七,七七九,五〇八	九,九五四,六四三	〇	二,一五九,五七五
舊稅追納	八,九八八,一〇〇	二,七三三,〇三九	〇	一八六,三四九九
官祿稅	〇	四〇〇,五三三,五五九	〇	四〇〇,五三三,五五九
作樂益金	二,一〇四,三三九,七八一	一八,二八三,四四二,六七	二七五,九八四,一四	〇

大藏省造幣	四八七,四〇九,九一〇	五〇五,六二八,三三六	〇	一八,二二八,三三六
大藏省印刷	四一,四八七,四〇五	一四,一三三,三三四	〇	一〇〇,八七三,三〇九
海軍省造船	二五,三三三,八五六	三六,三三七,七四	〇	一〇,三三三,八六八
海軍省石炭	一,九四六,四七	四,五五九,七四	〇	四,三三三,一〇〇
海軍省火藥	〇	〇	〇	〇
農商務省製作	三,一〇,四四〇,九六	七,八二七,〇三三	〇	〇
工部省鐵山	三,九七六,一六三,五〇	二,三七八,九五四	一五,九七三,〇三九	〇
工部省鐵道	八,八八五,六〇八,七〇	六,九八七,八四六,八九	一八,九七七,六一	〇
工部省電信	二,四六九,三三〇	一,三九〇,七四七	七,五六,一八七	〇
工部省探油	五,二八八,七四七	五,〇七六,一五	二,二三四,三三	〇
開拓使諸作業	一,一八四,二七〇	二,六七三,〇六八	七,三五三,一〇	〇
廣島縣鐵山	一,二三四,三三	四,九六六,〇	六,二四七,五	〇
內務省製鹽	〇	一,一三三,〇	〇	〇
內務省山林	〇	三,三八五,九九二	〇	三,三八五,九九二
雜收入	六,六九八,三三,四七九	三〇,八三三,五八八	三,六一五,二八八	〇
森林收入	四,一三三,六〇四	六,一〇五,四一〇	三,五〇二,一九〇	〇
官有物貸下料	一,五五〇,六八二	一,一六七,一一	四,三三九,七五〇	〇
開拓官地貸下料	一〇,三四八,七八五〇	一,五五五,六八三七一	〇	三,三〇八,五二二

經常歳入合計	五八〇三六五七三九三八	五七七六一三三三二六	三〇一七五〇八二二	〇
諸 返 納	六六三三三三三三三三	六三三三三三三三三三	三〇三三三三三三三三	〇
諸貸出金返納	四四六四四四四四四四	四二五五五五五五五五	二〇八七七九六八	〇
官方及西福々貸金返納	一四六九六八四九七	一四四七五二八九六	二二二五六〇一	〇
石高貸下返納	六九、九一〇三九五	七二、五五四五四三	〇	二、六四四一四八
雜 收 入	四六六七三三六〇五八	三七九二、五三三六二	八七四八三三六九六	〇
官有物拂下代	一、八三三、四七〇二九	六、九〇四、六九一九	五六四三八〇一〇	〇
雜 入	三、四八三、九一〇二九	三、一七二、四七六四三	三、〇、四四二、五八六	〇
臨時歳入合計	五、三三〇、六八〇五二	四、四四五、四八三九八	八九五、五二二、一七	〇
歳入 總計	六、三三三、七二五、四四三	六、二二一、五二五、二二四	一、二二五、〇三九、二九	〇

右比較表ニ掲クル各項ニ就キ其増減盈縮アル事由ヲ説明スル左ノ如シ

(海關稅) ノ減少セシハ輸出稅ニ於テ明治十二年六月第貳拾九號布告ヲ以テ無稅ニ歸セシモノアル
 由リ壹萬貳千四百餘圓併セテ拾貳萬貳千四百餘圓ヲ增加スト雖モ輸入稅ニ於テ石炭油、木綿糸、
 綿布、毛布類ノ輸入ヲ減少シ爲メニ拾八萬九千四百餘圓減少セシニ由ル

(地稅) ノ増加セシハ前年度以前ニ屬スル收額ヲ納入セシモノ寡ナカリシニ由リ四萬五千貳百餘
 圓荒地成官有地成等ノ爲メ貳萬六千七百餘圓水旱ノ凶災ニ罹リ延納年賦ヲ許可セシモノ多カリ
 シニ由リ貳萬貳千六百餘圓併セテ九萬四千七百餘圓ヲ減少スト雖モ事故アリテ收入シ能ハサル

モノ寡ナカリシカ爲メ拾萬六千六百餘圓地租ノ改正漸次整頓シ其實額ヲ得ルヲ以テ五萬八千四
 百餘圓地券書換ノ數多カリシカ爲メ五萬三千八百餘圓延納年賦ヲ許可セシモノ、内本期ヨリ年
 賦金ヲ納入シ及ヒ一時上納セシモノ多カリシカ爲メ四萬貳千四百餘圓開墾地賦下年期明及ヒ荒
 地起返等アリシカ爲メ三萬三千九百餘圓伊豆七島及ヒ沖繩縣稅品價格昂騰セシカ爲メ三萬貳千
 九百餘圓併セテ三拾貳萬八千貳百餘圓ヲ増加セシニ由ル

(鑛山稅) ノ増加セシハ鑛區ノ面積多キヲ加ヘシニ由ル

(北海道物產稅) ノ増加セシハ物品ノ產出増殖セシト其價格昂騰セシトニ由ル

(酒造稅) ハ明治十三年九月第四拾號布告ヲ以テ稅則ヲ定メ酒類稅則ヲ廢止セラレシニ因リ本期酒
 造稅ヲ以テ前期酒類稅ニ比シ此減少ヲ視ルナリ而シテ本期稅額ハ巨額ノ増加アリト雖モ茲ニ此
 減少ヲ視ル所以ノモノハ造石稅第三期納ノ分ヲ收納期月相當年度即チ翌年度へ編入セシニ由ル

(營業稅) ノ増加セシハ明治十三年九月第四拾壹號布告ヲ以テ稅則ヲ定メラレ本期ニ於テ創メ
 テ該稅ヲ收入セシニ由ル

(烟草稅) ノ増加セシハ印紙ノ需用多カリシト營業人ノ増セシトニ由ル

(證券印紙諸稅) ノ増加セシハ界紙ノ需用寡ナカリシニ由リ六千餘圓ヲ減少スト雖モ印紙ノ需用
 多カリシカ爲メ拾七萬四千八百餘圓銀行當坐預リ金小切手押印ハ明治十二年十月以降施行セシ
 ニ因リ前期ハ九ヶ月間ノ收稅ナリシニ本期ハ周歲ノ收入ナリシヲ以テ四千八百餘圓併セテ拾七
 萬九千七百圓ヲ増加セシニ由ル

(郵便稅) ノ増加セシハ上海橫濱間英國郵便開遞送ノ事業ヲ明治十二年九月廢停セシト前年度
 以前ニ屬スル收額ヲ納入セシモノ少ナカリシト徵收後燒失ニ罹リシモノ多カリシトニ由リ千七
 百餘圓ヲ減少スト雖モ郵便線路ノ延長ヲ加フルニ隨ヒ通信ノ數ヲ増シ爲メニ貳拾三萬貳千八百

餘圓郵便爲換ノ數多キヲ加ヘシカ爲メ貳萬三千九百餘圓私書函借受人ノ増セシカ爲メ六百餘圓併セテ貳拾五萬七千四百餘圓ヲ増加セシニ由ル

(訴訟野紙諸稅) ノ増加セシハ野紙ノ需用多キヲ加ヘシニ由ル

(代言免許料) ノ減少セシハ代言人ノ減員セシニ由ル

(船稅) ノ増加セシハ日本形船、將漁船、海川小回船ノ減セシニ由リ九百餘圓ヲ減少スト雖モ蒸汽船、西洋形風帆船ノ増セシカ爲メ千五百餘圓ヲ増加セシニ由ル

(車稅) ノ増加セシハ諸車ノ輛數漸次多キヲ加ヘシニ由ル

(會社稅) ノ減少セシハ株式取引所ノ營業漸次隆盛ナリシヲ以テ九千八百餘圓前期ニ於テハ國立銀行稅月割ヲ以テ徵收セシモノアリシニ本期ハ周歲分ヲ收入セシト新ニ徵稅セシモノアリシトヲ以テ二千三百餘圓併セテ壹萬三千貳百餘圓ヲ増加スト雖モ米商會所ハ明治十三年九月營業停止ヲ解カレシモ該業衰頽セシカ爲メ十八萬二千五百餘圓ヲ減少セシニ由ル

(銃獵稅) ノ増加セシハ銃獵人ノ多キヲ加ヘシニ由ル

(牛馬賣買免許稅) ノ増加セシハ營業人ノ多キヲ加ヘシニ由ル

(賣藥稅) ノ増加セシハ明治十四年四月第貳拾六號布告ヲ以テ受賣鑑札料及ヒ行商鑑札料ヲ廢止セラレシニ由リ貳千四百餘圓ヲ減少スト雖モ藥劑ノ方數及ヒ營業人ノ増セシカ爲メ九千七百餘圓ヲ増加セシニ由ル

(度量衡稅) ノ増加セシハ三器製造ノ數多キヲ加ヘシニ由ル

(版權免許料) ノ減少セシハ版權ノ請求寡ナカリシニ由ル

(海外旅券其他免許手續料) ノ減少セシハ海外行ノ者多カリシニ由リ貳千百餘圓ヲ増加スト雖モ海員技術受驗人ノ寡ナカリシ等ノ爲メ四千貳百餘圓ヲ減少セシニ由ル

(舊稅追納) ノ減少セシハ家祿稅等ノ追納寡ナカリシニ由ル

(官祿稅) ノ減少セシハ明治十二年^{十二}第五拾貳號公達ヲ以テ十三年一月以降該稅ヲ廢セラレシニ由ル

(大藏省造幣益金) ノ減少セシハ銅貨鑄造及ヒ精製分析等ノ收益ハ増加セシモ硫酸製造所ノ鉛室修繕ニ係リ其製造高ヲ減セシト清國へ硫酸ノ輸出寡ナカリシト銀貨鑄造ノ收益寡ナカリシトニ由ル

(大藏省印刷益金) ノ減少セシハ地券狀證券印紙等ノ製造多ク爲メニ收入ヲ増加スト雖モ活版部改築等一時支出ヲ要セシモノ多カリシニ由ル

(海軍省造船益金) ノ減少セシハ艦船ノ修復多カリシ等ノ爲メ收入ヲ増加スト雖モ諸器械ノ購買及ヒ倉庫官舎新築等一時支出ヲ要セシモノ多カリシニ由ル

(海軍省石炭益金) ノ減少セシハ雨水ノ爲メ妨害アリテ採炭寡ナカリシ等ニ由ル

(海軍省火藥益金) ノ増加セシハ嚮ニ盜難ニ罹リシ興業費ノ支辨ニ係ル物品代價ノ内ヲ本期於テ追徵セシニ由ル

(農商務省製作益金) ノ増加セシハ千住製絨所ニ於テ前年度以前購求セシ廉價ノ物品ヲ使用セシ等ノ爲メ貳萬千九百餘圓新町紡績所ニ於テ製造品ノ増加セシカ爲メ千貳百餘圓富岡製絲所ニ於テ嚮ニ興業費ヲ以テ支出セシ不用物品賣却代ノ收入アリシカ爲メ三拾餘圓ヲ増加セシニ由ル

(工部省鑛山益金) ノ増加セシハ阿仁鑛山ニ於テ礦物ノ產出減セシニ由リ三萬三千餘圓院內鑛山ニ於テ全事由ニ由リ壹萬三千餘圓中小阪鑛山ニ於テハ歲出決算表工部省鑛山資本缺額補填ノ項ニ說明セル如クニシテ益金ノ收入ナカリシニ由リ前期ノ益金九百餘圓併セテ四萬七千餘圓ヲ減少スト雖モ生野鑛山ニ於テ水害ニ罹リ一時停業シ產礦ノ量ヲ減少スルモ礦質ノ品位善長ナリシ

ト價格ノ騰貴セント金ヶ瀬山ニ於テ多量ノ銅ヲ産出セントノ爲メ八萬三千七百餘圓佐渡鑛山ニ於テ工場火災ニ罹リ一時製鑛ノ業ヲ停止シ幾分ノ收入ヲ減スルモ事業漸次進歩シ産鑛ノ量ヲ增加セント價格ノ騰貴セントノ爲メ四萬八千六百餘圓三池鑛山ニ於テ出炭ノ量大ニ増加セント價格ノ騰貴セントノ爲メ四萬四千餘圓小阪鑛山ニ於テ本期創メテ營業ヲ開キ歲入決算表ノ部ニ說明セシ如ク益金ヲ生セシヲ以テ三萬餘圓益石鑛山ニ於テ前年度以前打切決算ヲ爲セシ車道敷地買上代ノ結算ヲ了シ殘餘ノ金員ヲ納入セシヲ以テ百餘圓併セテ貳拾萬六千七百餘圓ヲ増加セシニ由ル

(工部省鐵道益金) ノ増加セシハ京都神戶間ニ於テ乘客及ヒ貨物ノ運搬逐年多キヲ加ヘシカ爲メ拾貳萬八千餘圓東京橫濱間ニ於テ全車由ニ由リ六萬千七百餘圓ヲ増加セシニ由ル

(工部省電信益金) ノ増加セシハ音信ノ數逐年増加セント不用物品賣却代ノ收入多カリントニ由ル

(工部省工作益金) ノ増加セシハ赤羽工作ニ於テ諸器械製造ノ注文多カリシモ物價騰貴等ノ爲メ費用巨額ニ昂リシニ由リ貳千六百餘圓ヲ減少スト雖モ長崎工作ニ於テ造船ノ工業漸次隆盛ニ赴キシカ爲メ貳千八百餘圓深川工作ニ於テ壹圓餘併セテ貳千八百餘圓ヲ増加セシニ由ル

(工部省採油益金) ノ増加セシハ試驗中汲出ノ石油ヲ賣却セシト不用物品ノ拂代ヲ收入セシトニ由ル

(開拓使諸作業益金) ノ減少セシハ擇捉鹿島嶼所ニ於テ皮類ノ價格騰貴セシカ爲メ四千六百餘圓札幌蒸氣機械所ニ於テ製作品ノ多カリシニ由リ八百餘圓根室魚粕製造所ハ明治十四年一月營業ヲ廢止シ費用ノ減少セシト多カリシニ由リ四百餘圓札幌鑄造所ニ於テ製品ノ價格騰貴セシ等ニ由リ三百餘圓七重製造所ニ於テハ本期以降作業條例ヲ履行シ其益金ヲ茲ニ編纂セシニ由リ貳百

餘圓併セテ六千四百餘圓ヲ増加スト雖モ玄武丸ニ於テ該船修繕中運轉ヲ停止セント修繕費ヲ要セントノ爲メ壹萬三千餘圓札幌水車機械製作所ニ於テ營繕用木材等ノ賣却多カリシモ需用物品ノ價格騰貴等ノ爲メ支出ノ増加セシト多カリシヲ以テ三千餘圓札幌木工所ニ於テ製作品ノ多カリシモ費用ノ増加セシト寡ナカラス爲メニ缺額補填ヲ要シ豫算ノ金額貳千三百餘圓札幌鐵所ニ於テ製品ノ賣却多カリシモ工錢騰貴等ノ爲メ支出ノ増加セシト多カリシヲ以テ千六百餘圓ハホマイ村昆布精製所ニ於テ營業ヲ減縮セシカ爲メ四百餘圓札幌麵粉製造所ニ於テ製品ノ價格騰貴セシモ費用ノ多カリシカ爲メ貳百餘圓札幌葡萄酒釀造所ニ於テ釀造額ノ多カリシモ工錢騰貴等ノ爲メ支出ノ増加セシト多カリシヲ以テ貳百餘圓石狩美々鐘諸所ニ於テ製品ノ販賣寡ナカリシカ爲メ四拾餘圓札幌麥酒釀造所ニ於テ釀造額ノ多カリシヲ以テ費用増加セシカ爲メ三拾餘圓併セテ貳萬千三百餘圓ヲ減少セシニ由ル

(廣島縣鑛山益金) ノ増加セシハ彘ニ興業費ヲ以テ支辨セシ不用物品拂代等ノ收入多カリシニ由ル

(內務省製藥益金) ノ減少セシハ歲出決算表內務省製作資本缺額補填ノ項ニ說明セシ如クニシテ益金ノ收入ナカリシニ由ル

(內務省山林益金) ノ減少セシハ本期以降山林ノ作業ヲ廢止シ其收入金ハ森林收入ノ項へ編入セシニ由ル

(森林收入) ノ増加セシハ本期以降山林ノ作業ヲ停メ其收入ノ全額ヲ茲ニ編入セシヲ以テ貳拾五萬三千貳百餘圓開拓使各府縣ニ於テ地所立木等ノ排下ケ及ヒ森林地貸下等ノ多カリシヲ以テ九萬六千九百餘圓ヲ増加セシニ由ル

(官有物貸下料) ノ増加セシハ開拓使附屬船沈没等ニテ其數ヲ減セシ等ニ由リ壹萬四千餘圓ヲ

減少スト雖モ神奈川縣揮發物貯庫藏敷料ノ收入多カリシ等ノ爲メ三萬三千三百餘圓地所貸下ケ
ノ多カリシヲ以テ貳萬四千貳百餘圓併セテ五萬七千五百餘圓ヲ増加セシニ由ル

(開港場官地貸下料) ノ増加セシハ横濱外國人居留地貸下料ノ收入寡ナカリシ等ニ由ル

(諸貸出金返納) ノ増加セシハ前年度ニ於テ既ニ債額ヲ還了セシモノアリシ等ニ由リ九萬六千四
百餘圓延納ノ情願ヲ聽許セシモノアリシ等ニ由リ八萬四千貳百餘圓負債主死亡絶家等ノ故ヲ以
テ棄捐セシモノ或ハ身代限リノ處分ニ係リシモノ或ハ徵收後盜難ニ罹リシモノアリシ等ニ由リ
四百餘圓併セテ拾八萬千五百餘圓ヲ減少スト雖モ貸付高ノ整理ニ因テ増加セシモノ、年賦金ヲ徵
收セシ等ノ爲メ八萬八千餘圓前年度以前ニ屬スル未納金ノ收入多カリシカ爲メ五萬六千四百餘
圓新規貸與セシモノ、年賦金ヲ徵收セシカ爲メ五萬貳千六百餘圓一時上納ヲ聽許セシモノ多カ
リシ等ノ爲メ四千九百餘圓併セテ貳拾萬貳千餘圓ヲ増加セシニ由ル

(官方及舊藩々貸金返納) ノ増加セシハ年賦金一時上納ノモノ寡ナカリシニ由リ五千八百餘圓前
年度ニ於テ債額ヲ還了セシモノ及ヒ本年度ニ於テ延納ノ情願ヲ聽許セシモノアリシ等ニ由リ貳
千三百餘圓前年度へ一時上納セシモノアリシニ由リ千三百餘圓負債主死亡絶家等ノ故ヲ以テ棄
捐セシモノ或ハ身代限リノ處分ニ係リシモノ或ハ徵收後盜難ニ罹リシモノアリシ等ニ由リ四百
餘圓併セテ壹萬餘圓ヲ減少スト雖モ貸付高ノ整理ニ因テ増加セシモノ、年賦金ヲ徵收セシヲ以
テ六千五百餘圓本年度ニ於テハ未納ノモノ寡ナカリシヲ以テ四千餘圓前年度以前ニ屬スル未納
金ノ收入多カリシカ爲メ千六百餘圓併セテ壹萬貳千貳百餘圓ヲ増加セシニ由ル

(石高貸下返納) ノ減少セシハ貸付高ノ整理ニ因テ増加セシモノ、年賦金ヲ徵收セシニ由リ五千
八百餘圓本年度ニ於テハ未納ノモノ寡ナカリシト前年度以前ニ屬スル未納金ノ收入多カリシト
ニ由リ貳千八百餘圓併セテ八千七百餘圓ヲ増加スト雖モ前年度ニ於テ債額ヲ還了セシモノ及ヒ

本年度ニ於テ延納ノ情願ヲ聽許セシモノアリシ等ノ爲メ壹萬二千三百餘圓ヲ減少セシニ由ル
(官有物拂下代) ノ増加セシハ前期ニ於テハ海軍省所管運送船賣却代ノ收入アリシニ本期ハ此收
入無キニ由リ五萬圓地所拂下ケノ寡ナカリシニ由リ三萬四千九百餘圓併セテ八萬四千九百餘圓
ヲ減少スト雖モ從前貯蓄ノ木材賣却代三拾壹萬貳百餘圓不用物品等ノ拂下ケ多カリシカ爲メ貳
拾貳萬四千餘圓前期ニ於テ外國へ輸出セシ開拓使製産ノ物品拂下代ヲ收入セシ等ノ爲メ九萬千
餘圓高島炭坑賣却代月賦納ノ金額ヲ増セシカ爲メ壹萬三千貳百餘圓家屋拂下ケノ多カリシカ爲
メ壹萬六百餘圓併セテ六拾四萬九千二百餘圓ヲ増加セシニ由ル

(雜入) ノ増加セシハ舊藩縣ノ會計整理ニ因テ納入セシモノ寡ナカリシニ由リ貳拾萬千餘圓開
拓使貸付金利子ノ收入寡ナカリシニ由リ貳萬七千七百餘圓徵兵代料ノ收入寡ナカリシニ由リ
四千八百餘圓前年度以前ニ屬スル各種ノ納入少ナカリシト其他種々ノ事項トニ於テ四拾貳萬八
千五百餘圓併セテ六拾六萬貳千貳百餘圓ヲ減少スト雖モ國債償還ニ充ル爲メ準備金ヨリ減價繰
入ノ多カリシヲ以テ七拾四萬百餘圓宮殿造營費へ交付ノ爲メ皇城建築ニ付獻納金ノ内ヲ挿入セ
シモノ多カリシヲ以テ拾九萬千五百餘圓賦贖追徵金ノ多カリシカ爲メ四萬九百餘圓併セテ九拾
七萬貳千六百餘圓ヲ増加セシニ由ル

明治十三年度歳出本期前期決算比較表

科 目	本期決算額		前期決算額		本 期 決 算 増 減
	四	四	四	四	
國 債 償 還	六二四〇、三九一〇、三七	五八三四、三七七九、七一	四〇五、九一六、二四六	〇	〇
内 國 債 償 還	二九八一、三六一、六六五	二八四五、七〇〇、二六五	一三五、六六一、五〇〇	〇	〇

陸軍省	八,四三三,五七九	七,七六六,九九六	六,六七六,一〇三	〇	二,九四二,四六三	〇
大藏省	一,四三三,七〇一	一,四七四,一九五	〇	〇	三〇,九四二,二二五	〇
內務省	一,四四四,三三七	一,四三三,〇三九	三,一九九,二二五	〇	四〇〇,一七九	〇
外務省	二,四七五,七二〇	二,二七四,四九二	二,九九五,一七三	〇	三〇,九四二,二二五	〇
太政官	四,七七八,〇五七	三,三三三,三三四	七,五〇四,七五五	〇	〇	〇
官省院使局費	二,四一五,九四四	二,二六六,六〇〇	二,四七五,七二〇	〇	〇	〇
沖繩縣士族金祿	一,一五〇,三三三	〇	一,一五〇,三三三	〇	〇	〇
社寺	六,七五二,三三三	二,九三五,九一七	〇	〇	〇	〇
軍人恩給	一,七八四,七二五	二,〇〇五,七九四	〇	〇	〇	〇
賞勳年金	一,五〇五,八九五	一,五〇四,四三〇	〇	〇	〇	〇
年金恩給諸祿	五,一六三,一三三	五,八四四,〇三〇	〇	〇	〇	〇
帝室及皇族費	一,〇四三,九七五	一,〇三三,七三九	二,九二四,九一〇	〇	〇	〇
外國債雜費	三,三三三,九八九	一,〇八七,二五七	二,三七八,四一〇	〇	〇	〇
外國債利子	一,一八五,五〇八	一,〇三八,一九七	一,四七三,一九〇	〇	〇	〇
內國債利子	一,四九八,一五三	一,四八六,六三〇	一,一五三,一八六	〇	〇	〇
國債利子	二,六八〇,三〇六	一,五九一,五二七	二,六二五,〇〇三	〇	〇	〇
紙幣消却	二,〇〇〇,〇〇〇	二,〇〇〇,〇〇〇	〇	〇	〇	〇
外國債	一,二五八,九三二	九八八,六七四	二,七〇二,五四七	〇	〇	〇

海軍省	三,一三三,三三〇	三,〇七九,八五九	八,五三三,二〇八	〇	〇	〇
文部省	一,一七九,九九九	一,一八七,三四四	〇	〇	〇	〇
農商務省	二,八〇,八四一	〇	二,八一〇,九四五	〇	〇	〇
工部省	五,五三三,九八六	六,六一四,〇六四	〇	〇	〇	〇
司法部	一,七九八,二九七	一,三四五,〇四三	四,三四七,八〇四	〇	〇	〇
宮內省	三,〇五八,三三三	三,一九〇,六〇二	三,四三三,二二四	〇	〇	〇
元老院	一,七二九,〇三三	一,五五七,五二五	一,七二九,〇三三	〇	〇	〇
關稅使	二,一八四,三六五	一,九二一,八八九	二,七二一,六八九	〇	〇	〇
外國公館	八,九一,二六五	五,八七三,三三三	三,〇三九,三二七	〇	〇	〇
地租改正局	一,七六四,三九八	七,五八七,七六七	一,〇〇六,〇五一	〇	〇	〇
驛遞局	一,三四七,七二二	一,〇八八,三三三	二,五九三,三〇七	〇	〇	〇
醫務缺額補填	九,五四九,九五	一,六七六,五七六	〇	〇	〇	〇
內務省製藥	一,七五五,四五八	〇	一,七八五,四五八	〇	〇	〇
農商務省製作	二,〇四九,三八九	六,九三六,八八五	〇	〇	〇	〇
工部省鑛山	三,九二七,六四九	〇	三,九二七,六四九	〇	〇	〇
工部省鑛山	三,三八九,四五六	三,七八九,六三七	〇	〇	〇	〇
內務省牧畜	〇	三〇,九四二,二二五	〇	〇	〇	〇
開拓使諸作業	〇	二,九四二,四六三	〇	〇	〇	〇

府 縣 費	五,三三〇,五九〇・一九	四,四〇五,六七七・四	八,五三三,八三〇・五	〇
警 察 費	二,六二八,三七四・二八	二,六二九,五六八・五七	〇	一,二九一,五七二
警 視 廳	一,三二七,八七九・三九	一,三二八,二一四・三四八	〇	六,四七三,九五五
二 府 各 縣	一,三二〇,三九八・八三	一,二四六,九五二・五〇九	六,三四四,四三三	〇
神 社 費	一,二九,九八五・九六八	一,二五,四八〇・一九一	四,五〇五,七七七	〇
府 縣 營 繕 土 木 費	三,〇二五,六三〇・四六八	一,九九六,七三〇・六三二	一,〇二八,八九〇・八四七	〇
管 轄	五,〇九三,三三六・二九	五,三三四,八九五・七五四	〇	二,五六七,三二五
土 木	二,五二六,四〇七・八三九	一,四六一,八二四・八六七	一,〇,五四五,八二九・七三	〇
救 荒 貯 蓄 補 助	一,〇,五二二,九二一・四八九	八,四四五,九五六・六四五	二,〇六三,三四八・四四	〇
經 常 庫 出 合 計	六,〇三九,七三三・三三八	五,五三三,〇五五,八六三・一	五,〇九一,七八三・六五二	〇
興 業 費	一,三九七,九三三・八五七	一,三二四,六九六・三二五	七,二二,三六三・五三三	〇
大 藏 省 造 幣	三,〇,六三三・二九	四,六九三,三三二・二五	〇	四,三三六,九九六
大 藏 省 印 刷	二,四〇〇・〇〇	〇	一,四〇〇・〇〇	〇
陸 軍 省 兵 器 製 造	一,三三,九七〇・八四四	二,九〇,一六〇・三三六	〇	一,六七,四八九・四九二
海 軍 省 造 船	一,〇六,三三三・九八〇	四,九四三,〇七四	六,四,八七七・三三三	〇
海 軍 省 石 炭	二,三四四,〇六八	〇	二,三四四,〇六八	〇
海 軍 省 火 藥 製 造	一,四三〇,七三六・八三	一,六九四,四五三・三	一,二五,三二六・一五〇	〇

農 商 務 省 製 作	一,七九六,八八五・〇〇〇	一,五七三,三二一・五五二	三,三三三,三四四・八	〇
工 部 省 鑛 山	四,五五一,四七九・二〇	三,七三六,八〇二・九一	八,一四六,七六二・九	〇
工 部 省 鐵 道	六,〇七六,九六六・三三	一,五,五三九・七一九	四,五,三三九・九四四	〇
工 部 省 電 信	一,〇八,九七〇・六五〇	一,六四七,七〇四・五〇	〇	五,五七七,九九八・〇〇
工 部 省 工 作	一,八七〇,三九〇・三四	一,五二,三三三・四二四	三,五,五六一・〇	〇
工 部 省 採 油	一,四,三三六・七八七	〇	一,四,三三六・七八七	〇
開 拓 使 諸 作 業	一,三九〇,〇〇〇・〇〇	三,四七三,七六九	〇	二,一〇,〇七三・六九
內 務 省 牧 畜	〇	三,三,四八八・〇八〇	〇	三,三,四八八・〇八〇
雜 支 出	一,四一五,六四二・五四一	三,七八六,三三四・二二五	〇	三,七〇,七〇一・八八四
救 助 貸 出	一,四七,七〇八・五一一	三,五四〇,四三三・五五	〇	二,〇六,三三四・八四四
為 近 衛 及 親 衛 兵 賞 典 給	九,四五〇・〇二	一,七,四一三・〇八三	〇	一,六,四六九・〇二二
海 軍 省 入 庫 一 時 開 金	二,一八九,三三〇・〇〇	六,二〇,三三三・〇七三	〇	六,〇八二,〇三三・七三
軍 人 負 傷 者 療 養 費	四,三三三・〇三三	〇	四,三三三・〇三三	〇
上 野 博 物 館 建 築 費	三,五,四〇四・二七九	六,六,七五八・六四六	〇	三,三,五三四・三三七
金 澤 兵 營 建 築 費	三,六,三三三・九六〇	三,五八六・九九八・〇	〇	〇
宮 殿 造 管 費	一,六四,九九三・三六九	一,四六,四一〇・四三	一,五〇,三七九・三三六	〇
北 海 道 監 獄 建 築 費	三,八,五一八・一五九	〇	三,八,五一八・一五九	〇
內 國 勸 業 博 覽 會 費	一,四三,〇四七・六九七	五,七三三・〇三三	一,三,七三三・五三四	〇

博洲メルボルン府	二九,九七四,七二九	〇	二九,九七四,七二九	〇
博覽會	八〇,二二八,一四四,四四〇	〇	二四,四三三,五七四,六六四	〇
雜出	〇	〇	〇	一,七九二,六五三,〇〇九
御巡幸費	〇	〇	一七九,二六五,三〇九	〇
博洲志度尼	〇	〇	二九,八一七,三〇〇	〇
博覽會費	〇	〇	二九,八一七,三〇〇	〇
東京宮城監獄	〇	〇	二一,六七,一八四,三三	〇
管轄等ノ諸費	〇	〇	二一,六七,一八四,三三	〇
屯田兵給助	〇	〇	二六,四〇七,二四六	〇
營業資本	三〇,〇〇〇,〇〇〇	〇	三〇,〇〇〇,〇〇〇	〇
臨時放出合計	二八,四三三,五七四,三九八	五,一一〇,三九九,七五〇	〇	二二,二八四,四五三,五五二
放出總計	六三,一四〇,八九六,六八一	六〇,三二七,五七八,三八一	二八,二三三,二八三,〇〇〇	〇

右比較表ニ掲クル各項ニ就キ其増減盈縮アル事由ヲ説明スル左ノ如シ
 (内國債) ノ増加セシハ前期ニ於テ一時支出セシ舊琉球藩負債償還額六萬四千圓新公債ノ償還ハ前期ニ於テ特ニ増加セシヲ以テ本期ノ減少スル一六萬三千五百餘圓秩祿公債ノ償還ハ減債方案ニ據リ前期ヨリ寡ナキ一三萬六千貳百餘圓前年度以前ニ屬スル舊公債賦金ノ支出ナキニ由リ百餘圓併セテ拾六萬三千九百餘圓ヲ減少スト雖モ起業公債ノ償還ヲ其期約ニ遵ヒ本年度ニ於テ之ヲ創始シ爲メニ貳拾六萬五千九百餘圓舊神官配當祿公債ノ償還モ亦起業公債ニ全ク三萬三千圓金札引換公債償還額ハ抽籤施行ノ際計算ノ都合ニ由リ前期ヨリ多キ一四百圓新公債金祿公債、舊公債ノ整理ニ因テ償額増加セシモノ、内証書類未滿ノ端數及ヒ舊公債ノ賦金ヲ下付セシカ爲メ貳百餘圓併セテ貳拾九萬九千六百餘圓ヲ増加セシニ由ル

(外國債) ノ増加セシハ英貨交換ノ差額多カリシト定約ニ隨ヒ新公債ノ償還高多キヲ加ヘシトニ由ル
 (内國債利子) ノ増加セシハ新公債、金札引換公債、秩祿公債、起業公債ノ元金ヲ逐年償還セルニ由リ貳拾七萬千八百餘圓前期ニ於テ一時支出セシ舊琉球藩負債ノ利子七千八百餘圓舊神官配當祿公債ノ整理ニ由リ償額ノ減セシカ爲メ七千貳百餘圓前年度以前ニ屬スル秩祿公債ノ利子支出ナキニ由リ三拾餘圓併セテ貳拾八萬六千九百餘圓ヲ減少スト雖モ明治十三年ノ第四拾七號布告ヲ以テ金札引換公債利子ノ交付期限改正アリシト該公債ノ新規發行ニ係ル利子ヲ交付セシトニ由リ貳拾八萬三千餘圓金札引換公債、舊神官配當祿公債、秩祿公債ノ本年度償還額ニ係ル十四年一月ヨリ四月迄ノ利子六萬三千五百餘圓前年度以前ニ屬スル新公債、金祿公債ノ利子ヲ交付セシモノ、前期ヨリ多カリシカ爲メ三萬九千六百餘圓新公債、金祿公債ノ整理ニ因テ償額増加セシ分ノ利子壹萬五千九百餘圓前期ニ於テハ起業公債募集金ノ定期ヲ失セシ元金ニ係ル利子ヲ交付セサリシニ本期ハ既ニ其証書ヲ發行セシヲ以テ之ニ係ル利子百餘圓併セテ四拾萬貳千貳百餘圓ヲ増加セシニ由ル
 (外國債利子) ノ増加セシハ逐年元金ヲ償還セルニ由リ八萬千餘圓ヲ減少スト雖モ英貨交換ノ差額多カリシヲ以テ貳拾貳萬八千三百餘圓ヲ増加セシニ由ル
 (外國債雜費) ノ増加セシハ英貨交換ノ差額多カリシ等ニ由ル
 (皇室及皇族費) ノ増加セシハ御用途金ノ増加アリシニ由ル
 (賞勳年金) ノ減少セシハ本年度ニ於テ新二年金ヲ下賜セシモノアリシカ爲メ六拾餘圓ヲ増加スト雖モ受領者死亡及ヒ勳位褫奪等アリテ三千九百餘圓ヲ減少セシニ由ル
 (軍人恩給) ノ減少セシハ傷痍ノ等級及ヒ寡婦孤兒扶助料ノ調査整理ニ因テ本期及ヒ前期以前ニ

屬スル給額ヲ下付セシモノ多カリシ等ノ爲メ三萬七千六百餘圓ヲ增加スト雖モ傷項策定セサル
忠者療養ニ係ル諸費ヲ本期以降別項ニ掲出セシヲ以テ五萬九千七百餘圓ヲ減少セシニ由ル

(社寺祿) ノ減少セシハ祿高ノ整理ニ因テ追給セシモノ寡ナカリシカ爲メ拾貳萬七千五百餘圓祿
高遊瀨ノ法規ニ據リ減少セシモノ壹萬九千貳百餘圓一時繰上ケ給與セシモノ少ナカリシ等ノ爲
メ壹萬貳千七百餘圓廢社寺ノ分ヲ削除セシ等ノ爲メ貳千貳百餘圓ヲ減少セシニ由ル

(沖繩縣士族金祿) ノ増加セシハ從前ノ廢米及ヒ領地收納等ヲ金祿ニ改メ本年度ニ於テ創メテ之
ヲ支給セシニ由ル

(太政官) ノ増加セシハ官廳増築費ヲ雜出ヘ移算セシニ由リ三萬八千圓勸章製造等ノ諸費寡ナカ
リシニ由リ壹萬七千四百餘圓地方官會議ノ諸費本期ハ之ヲ要セサリシニ由リ五千四百餘圓併セ
テ六萬八百餘圓ヲ減少スト雖モ官吏増員等ノ爲メ五萬七千三百餘圓會計檢査院ハ明治十三年三
月ニ於テ設置セラレ前期ハ四ヶ月間ノ費用ナリシニ本期ハ周歲ノ費用ヲ要シ爲メ三萬四千四
百餘圓外國へ官吏派遣ノ諸費多カリシヲ以テ壹萬六千六百餘圓特別賞與ノ多カリシト其他種々
ノ事項トニ於テ貳萬七千四百餘圓併セテ拾三萬五千八百餘圓ヲ増加セシニ由ル

(外務省) ノ増加セシハ波斯國へ官吏派遣ノ諸費本期ハ之ヲ要セサリシヲ以テ七千七百餘圓官吏
内外派遣寡ナカリシニ由リ五千七百餘圓併セテ壹萬三千五百餘圓ヲ減少スト雖モ官吏増員等ノ
爲メ壹萬六千貳百餘圓本省及ヒ外務卿官舎建築費ノ多カリシカ爲メ壹萬四千三百餘圓備外國人
増員等ノ爲メ六千七百餘圓各所修繕ノ多カリシト其他種々ノ事項トニ於テ六千六百餘圓併セテ四
萬三千五百餘圓ヲ増加セシニ由ル

(内務省) ノ増加セシハ明治十三年十月小笠原島ヲ東京府ノ管轄ニ屬セラレシニ由リ九千三百餘
圓沖繩縣出張所ハ前期ニ之ヲ廢シ本期ハ其費用ヲ要セサリシニ由リ貳千貳百餘圓明治十四年四

月勸業、山林、管船等ノ事務ヲ農商務省ノ管理ニ屬セラレシト其他種々ノ事項トニ於テ拾四萬貳
千百餘圓併セテ拾五萬三千七百餘圓ヲ減少スト雖モ前期ニ在テハ作業費ノ支辨ニ屬セシ山林及
ヒ下總種畜場ノ費用ヲ本期ハ通常經費ニ移セシヲ以テ該事務農商務省へ管理換以前ノ諸費拾四
萬九千八百餘圓古社寺保存費トシテ貳萬圓警保局ヲ設置セシヲ以テ其經費六千八百圓北海道樺
戶集治監建設ニ付地所撰定等ニ係ル諸費六千六百餘圓奈良東大寺正倉院寶庫修繕ノ多カリシヲ
以テ千貳百餘圓警視廳ノ管理タリシ軍陣ニ從事セシ警察官吏ノ賞典及ヒ扶助等ニ係ル事務ヲ本
省ノ掌管ニ屬セシヲ以テ四百餘圓併セテ拾八萬四千九百餘圓ヲ増加セシニ由ル

(大藏省) ノ減少セシハ官吏ヲ増員セシ等ニ由リ拾萬七千三百餘圓調査局ノ費用前期ハ四ヶ月分
ナリシニ本期ハ周歲分ヲ要セシニ由リ壹萬八千四百餘圓官吏各地へ派出多カリシト其他種々ノ
事項トニ於テ三萬五千三百餘圓併セテ拾六萬千六百餘圓ヲ増加スト雖モ各所新營修繕ノ寡ナカリ
シカ爲メ九萬五千餘圓檢査局ハ前期ニ之ヲ廢シ本期ハ其費用ヲ要セサリシヲ以テ三萬九千九百
餘圓明治十四年四月商務局ヲ廢シ其事務農商務省ノ管理ニ屬セシヲ以テ貳萬四千三百餘圓同年
五月出納局長崎仙臺兩出張所ヲ廢セシヲ以テ貳千三百餘圓併セテ拾六萬千六百餘圓ヲ減少セシ
ニ由ル

(陸軍省) ノ増加セシハ銃器ノ購求ヲ要セサリシニ由リ貳拾萬三千三百餘圓徵兵費ヲ本期以降開拓
使府縣費ノ兩項ヘ移セシニ由リ五萬四千七百餘圓虎列刺病流行ニ係ル諸費ヲ要セサリシニ由リ
三萬五千五百餘圓前期ニ於テ一時支出ヲ要セシ名古屋姫路兩城修繕費及ヒ戶山學校内ノ競馬場
新設費本期ハ之ヲ要セサリシニ由リ壹萬三千六百餘圓砲兵本支廠ハ前期ニ於テ之ヲ廢シ本期ハ
其費用ヲ要セサリシニ由リ壹萬三千餘圓併セテ三拾壹萬八千四百餘圓ヲ減少スト雖モ被服ノ換
給多キト物價ノ騰貴トニ由リ四拾壹萬七千五百餘圓明治十四年一月憲兵設置ノ爲メ拾六萬貳百

餘圓參謀監軍兩本部ノ事務擴張セシカ爲メ拾壹萬九千五百餘圓參謀本部測量傳信兩器械購求代六萬千六百餘圓輜重兵及ヒ輸卒増員等ノ爲メ三萬八百餘圓海岸砲墩建築費ノ多カリシカ爲メ貳萬九千三百餘圓暴風雨ニ因テ破損セシ兵舎修繕費貳萬五千圓金澤兵營火災ニ罹リ爲メニ烏有ニ屬セシ被服陣具等新調費貳萬四百餘圓勢州龜山近傍ニ於テ諸兵實地演習費貳萬三百餘圓海外派遣ノモノアリシト其他種々ノ事項トニ於テ拾萬千餘圓併セテ九拾八萬六千餘圓ヲ増加セシニ由ル

(海軍省) ノ増加セシハ水雷船及ヒ其屬具ノ購求ナカリシニ由リ七萬四千四百餘圓需用物品船具被服等ノ諸費ヲ節略セシカ爲メ六萬五千三百餘圓臨時航海ノ寡ナカリシニ由リ三萬七百餘圓虎列刺病流行ニ係ル諸費ヲ要セカリシ等ニ由リ壹萬七千七百餘圓水兵ヲ徵募セカリシカ爲メ壹萬三千七百餘圓艦船ノ製造修繕寡ナカリシニ由リ壹萬貳千八百餘圓生徒ノ缺員アリシト其他種々ノ事項トニ於テ壹萬千三百餘圓併セテ貳拾貳萬六千三百餘圓ヲ減少スト雖モ各艦船水兵ノ増員及ヒ昇級アリシト將校以下ノ食卓料ヲ増セシトノ爲メ拾四萬九千圓餘官吏ノ増員及ヒ昇級等アリシカ爲メ九萬五千三百餘圓各所新營修繕ノ多カリシカ爲メ三萬八千三百餘圓兵器ノ改定アリシト新艦備付兵器ノ購求多カリシトノ爲メ貳萬八千九百餘圓併セテ三拾壹萬千六百餘圓ヲ増加セシニ由ル

(文部省) ノ減少セシハ職員ノ増給増員等ノ爲メ九萬九千餘圓書籍其他需用物品ノ購求多カリシ等ニ由リ四萬三千九百餘圓外國留學生ノ諸費多カリシト其他種々ノ事項トニ於テ貳萬五千餘圓併セテ拾六萬八千餘圓ヲ増加スト雖モ小學校補助金ノ配付額ヲ削減セシカ爲メ拾六萬三千三百圓各所新營修繕ノ寡ナカリシカ爲メ壹萬七千貳百餘圓併セテ拾七萬八千五百餘圓ヲ減少セシニ由ル

(農商務省) ノ増加セシハ明治十四年四月第貳拾壹號布告ヲ以テ該省ヲ設置セラレシニ由ル

(工部省) ノ減少セシハ外國留學生ニ係ル諸費前期ハ四月間ナリシニ本期ハ周歲ノ費用ヲ要セシニ由リ壹萬八千七百餘圓官吏ヲ増員セシ等ニ由リ壹萬七千八百餘圓併セテ三萬六千五百餘圓ヲ増加スト雖モ石油鑿井ノ事業及ヒ品川化學試驗所ニ於テ製藥等ノ事業漸次進歩セシヲ以テ本期以降作業條例ヲ履行シ右ニ係ル諸費ヲ作業費ヘ移セシカ爲メ三萬三千六百餘圓備外國人ヲ減員セシカ爲メ貳萬六千七百餘圓各所燈臺ノ新築前期ニ於テ粗落成セシヲ以テ壹萬九千餘圓官吏内外派遣寡ナカリシカ爲メ壹萬八千餘圓燈臺局附屬船ニ係ル諸費ノ寡ナカリシト其他種々ノ事項トニ於テ二萬四千九百餘圓併セテ拾三萬貳千六百餘圓ヲ減少セシニ由ル

(司法省) ノ増加セシハ刑法治罪法頒布ニ付事務擴張セシニ由ル

(宮内省) ノ増加セシハ御重寄道階附替入費ヲ要セカリシヲ以テ貳千五百餘圓ヲ減少スト雖モ官吏ヲ増員セシ等ノ爲メ壹萬四千餘圓官吏ノ派出多カリシカ爲メ二千九百餘圓門監長以下ヲ置カレシト其他種々ノ事項トニ於テ六千餘圓併セテ貳萬四千餘圓ヲ増加セシニ由ル

(元老院) ノ増加セシハ議事堂ノ修繕及ヒ諸物品ノ購求寡ナカリシ等ニ由リ八千五百餘圓ヲ減少スト雖モ議官増員等ノ爲メ貳萬五千六百餘圓ヲ増加セシニ由ル

(開拓使) ノ増加セシハ作業益金ニ於テ歳入本期前期決算比較表開拓使諸作業益金ノ項ニ説明セラル如ク益金ノ減セシカ爲メ壹萬四千八百餘圓官有物貸下料ニ於テ本使附屬船沈没等ニテ其數ヲ減セシ等ニ由リ壹萬千餘圓酒造稅ニ於テ營業人ノ減セシニ由リ八千六百餘圓雜入ニ於テ貸金利子ノ收入寡ナカリシニ由リ四千餘圓開市港場官地貸下料ニ於テ千餘圓併セテ三萬九千六百餘圓ヲ減少スト雖モ官有物拂下代ニ於テ地所其他ノ拂下ケ多カリシト前年度ニ於テ外國へ輸出セシ製産物ノ拂代ヲ收入セシトヲ以テ拾三萬貳百餘圓北海道物產稅ニ於テ物品ノ產出増殖セシト其

價格昂騰セシトヲ以テ八萬貳千七百餘圓森林收入ニ於テ木材ノ需用者多カリシカ爲メ三萬貳千三百餘圓興業費及ヒ缺額補填ヘ分裂ノ員額寡ナカリシカ爲メ五萬五百餘圓烟草稅ヲ本期ニ創メテ徵收セシヲ以テ五千五百餘圓徵兵費ヲ陸軍省ノ項ヨリ茲ニ移セシヲ以テ貳百餘圓地稅等ノ收入多カリント其他種々ノ事項トニ於テ壹萬百餘圓併セテ三拾壹萬千八百餘圓ヲ增加セシニ由ル

(外國公館) ノ增加セシハ朝鮮國元山津釜山兩領事館ノ建築前期ニ於テ竣成シ本期ハ其費用ヲ要セサリシニ由リ五萬八百餘圓前年度ニ於テ一時支出ヲ要セシ西班牙國へ使節派遣ノ諸費及ヒ朝鮮國元山津ニ於テ本邦物產展觀ノ爲メ陳列ノ物品購求代本期ニ之ヲ要セサリシニ由リ壹萬千餘圓朝鮮國京城公使館ニ於テ代理公使以下一旦歸朝セシニ由リ七千八百餘圓清國廈門印度新嘉坡領事館ヲ廢セシニ由リ六千貳百餘圓併セテ七萬六千餘圓ヲ減少スト雖モ公使以下任地在勤ノ者多ク加之英貨交換ノ差額多カリシ等ノ爲メ拾八萬千五百餘圓前年度末ニ於テ新設セシ和蘭國海牙公使館朝鮮國元山津領事館ノ經費本期ハ周歲分ヲ要セシヲ以テ五萬九千八百餘圓臨時ノ費用ヲ要セシモノアリシカ爲メ三萬四千五百餘圓朝鮮國京城へ代理公使派遣ノ諸費壹萬四千六百餘圓明治十二年十二月公使領事費用條例中更正ニ據リ宴會料等増補アリシト其他種々ノ事項トニ於テ八萬九千八百餘圓併セテ三拾七萬九千九百餘圓ヲ增加セシニ由ル

(地租改正局) ノ增加セシハ倉庫火災ニ罹リ爲メニ烏有ニ屬セシ地券用紙ノ代價ヲ補填セシヲ以テ八萬八千三百餘圓本局閉鎖ニ際シ官吏へ賞與金下賜アリシト其他種々ノ事項トニ於テ壹萬貳千貳百餘圓ヲ增加セシニ由ル

(驛遞局) ノ增加セシハ郵便事務漸次擴張セシカ爲メ貳拾四萬千五百餘圓西南騷擾ノ際鹿兒島縣下郵便局ニ於テ賊徒ノ掠奪又ハ兵燹ニ罹リシ爲換資金ヲ補填セシカ爲メ壹萬三百餘圓東京府下淺草橋郵便局及ヒ新潟郵便局火災ニ罹リシヲ以テ之ヲ新築セシカ爲メ七千五百圓ヲ增加セシニ由ル

由ル

(內務省製藥資本缺額補填) ノ增加セシハ衛生局製藥所ニ於テ歲出決算表內務省製藥資本缺額補填ノ項ニ說明セル如ク本期ハ缺額補填ヲ要セシニ由ル

(農商務省製藥資本缺額補填) ノ減少セシハ紋造製糖所ニ於テ歲出決算表ノ部ニ說明セル如ク缺額補填ヲ要セシニ由リ貳萬四百餘圓ヲ增加スト雖モ富岡製絲所ニ於テ本期ハ缺額補填ヲ要セサリシヲ以テ五萬圓千住製絨所ニ於テ本期ハ益金ヲ生セシヲ以テ壹萬九千三百餘圓併セテ六萬九千三百餘圓ヲ減少セシニ由ル

(工部省鑛山資本缺額補填) ノ增加セシハ釜石鑛山ニ於テハ營業創始ノ際ニシテ百事整備ニ至ラヌ加之鑛石木炭缺耗シニケ月間製煉ノ業ヲ停止セシカ爲メ貳萬七千五百餘圓中小阪鑛山ニ於テハ鑛爐内部ノ煉化石耐火力ニ乏シク熔礦充分ナラサルカ爲メ壹萬千七百餘圓ヲ增加セシニ由ル

(工部省工作資本缺額補填) ノ減少セシハ兵庫分局ニ於テ器械ヲ購求セシ等ニ由リ壹萬千餘圓ヲ增加スト雖モ品川分局ニ於テ硝子製造等ノ工業漸次進歩セシヲ以テ壹萬貳千六百餘圓赤羽分局附屬木具塗物場へ前年度中既ニ其業ヲ廢止セシヲ以テ前期缺額補填ノ金額貳千三百餘圓併セテ壹萬五千餘圓ヲ減少セシニ由ル

(內務省牧畜資本缺額補填) ノ減少セシハ本期以降下總牧羊場ノ費用ヲ通常經費ノ支辨ニ屬セシニ由ル

(開拓使諸作業資本缺額補填) ノ減少セシハ本期ニ於テ七萬八千四百餘圓ノ缺額補填ヲ要セシモ該使ニ於テ前年度以前ニ屬スル經費殘餘ノ内ヲ以テ支辨シ國庫ヨリ之ヲ交付セサリシニ由ル

(府縣費) ノ增加セシハ鹿兒島縣ニ於テ西南ノ役鎮定ノ后事務整理ノ爲メ官吏増員其他ノ費用前期ニ一時支出ヲ要セシモノアリシニ本期ニ至テ稍平常ニ復セシニ由リ三萬貳千貳百餘圓前期一

時支出ヲ要セシ福岡(大分、熊本三縣下ニ於テ兵變ニ罹リシ者ヘノ賑恤金本期ハ之ヲ要セサリシニ由リ貳萬七千五百餘圓秋田城內土族邸地買上代及ヒ移轉料ヲ要セサリシニ由リ壹萬四千四百餘圓三重縣下宇治山田舊師職ヘノ救助金ヲ要セサリシニ由リ千五百餘圓地籍編纂費ノ支出少ナカリシニ由リ五千三百餘圓併セテ八萬千五百餘圓ヲ減少スト雖モ囚徒ノ増加セシト物價ノ騰貴セシトノ爲メ監獄費ニ於テ三拾壹萬千五百餘圓酒造檢査等ノ爲メ官吏ノ派出多カリシヲ以テ拾三萬千九百餘圓本期以降徵兵費ヲ陸軍省ノ項ヨリ茲ニ移セシヲ以テ六萬九千七百餘圓德島縣經費前期ハ四ヶ月分ナリシニ本期ハ周歲分ヲ要セシカ爲メ五萬七千六百餘圓長崎縣下ニ於テ獻地セシモノヘノ賞與金本期ニ於テ支出セシモノ多カリシヲ以テ五萬三千餘圓經費決算殘餘ノ還納出納閉鎖ノ期ニ後レ打切拂ト爲セシモノ前期ニ於テハ雜出ヘ編入セシニ本期ハ茲ニ編入セシヲ以テ三萬九千五百餘圓衛生事務擴張ノ爲メ曩ニ増員セシ判任官ノ俸給前期ハ半歲分ナリシニ本期ハ周歲分ヲ要セシカ爲メ三萬六千七百餘圓沖繩縣ノ貢租運搬費ヲ要シ爲メ一壹萬九千五百餘圓勸業等ノ爲メ貸付セシモノアリシヲ以テ壹萬七千五百餘圓印紙類賣捌手数料ノ支出多カリシヲ以テ壹萬五千六百餘圓物價騰貴ニ由リ廳中需用ノ物品購求代等多カリシヲ以テ壹萬四千六百餘圓沖繩縣ノ地方費多キヲ加ヘシヲ以テ九千五百餘圓同縣各間切救助米代及ヒ島島人民救助費八千四百餘圓內務省ノ管理マリシ小笠原島ヲ東京府ノ管轄ニ屬セシヲ以テ該出張所諸費七千六百餘圓前年度以前ニ屬スル家祿及ヒ虎列刺病豫防費等ヲ交付セシト其他種々ノ事項トニ於テ拾壹萬六千四百餘圓併セテ九拾萬六千五百餘圓ヲ増加セシニ由ル

(警視廳警察費) ハ明治十四年一第壹號公達ヲ以テ警視廳ヲ置カレシニ由リ其以前ニ屬スル警視局警察費ト該廳警察費ト併セテ前期警視局警察費ニ比シ此減少ヲ視ルナリ而シテ其減少セシ所以ハ被服ノ價格騰貴セシ等ニ由リ貳萬七千五百餘圓暴風雨ノ爲メ監獄署等ノ修繕多カリシニ由

リ壹萬九千餘圓消防事務ヲ改良セシ等ニ由リ壹萬五百餘圓併セテ五萬六千六百餘圓ヲ増加スト雖モ巡查ヲ減員セシ等ノ爲メ六萬三千七百餘圓臨時探偵ノ事務寡ナカリシカ爲メ三萬四千五百餘圓病院ニ於テ町村一般ノ患者依頼ノ治療ヲ廢シ醫員ヲ解職セシ等ノ爲メ貳萬三千餘圓併セテ拾貳萬千四百餘圓ヲ減少セシニ由ル

(府縣警察費) ノ増加セシハ沖繩縣警察費ノ寡ナカリシニ由リ貳萬七千七百餘圓山口、大分、熊本鹿兒島四縣ニ於テ西南ノ役平定ノ後警備ノ爲メ増員セシ巡查遞減等ニ由リ貳萬四千三百餘圓併セテ五萬四千四百餘圓ヲ減少スト雖モ前年度ニ屬スル警察費ヲ交付セシモノアリシヲ以テ壹萬千九百餘圓明治十三年^四月貳拾九號公達ニ據リ警察署警費ヲ本期以降警察費國庫下渡金地方稅連帶ノ支辨ト爲シ府縣警費ノ項ヨリ茲ニ移セシト其他種々ノ事項トニ於テ拾萬貳千九百餘圓併セテ拾壹萬四千八百餘圓ヲ増加セシニ由ル

(神社費) ノ増加セシハ熊本縣八代宮ヲ官幣中社ニ列セラレシト諸物價騰貴ノ爲メ増費ヲ要セシモノアリシ等トニ由ル

(府縣警費) ノ減少セシハ沖繩縣廳舍警察署裁判所新警修繕費四萬三百餘圓群馬縣廳舍買上代壹萬圓福井縣廳舍新築費壹萬圓神奈川縣爆發物貯庫新築費五千八百餘圓各府縣監獄等ノ警費多カリシニ由リ七萬七千六百餘圓併セテ拾四萬三千八百餘圓ヲ増加スト雖モ明治十三年^四月貳拾九號公達ニ據リ警察署警費ヲ本期以降國庫下渡金地方稅連帶ノ支辨ト爲シ府縣警察費ノ項ヘ移セシヲ以テ拾壹萬千餘圓神奈川縣揮發物貯庫建築費ヲ要セサリシヲ以テ五萬八千五百餘圓併セテ拾六萬九千五百餘圓ヲ減少セシニ由ル

(府縣土木費) ノ増加セシハ木曾川、濃川、流域砂防費ヲ要セサリシニ由リ貳萬五千貳百餘圓利根川、信濃川改築ノ工事寡ナカリシニ由リ壹萬九千五百餘圓併セテ四萬四千八百餘圓ヲ減少スト雖

モ石川新瀨、靜岡縣非常ノ洪水ニシテ其害頗ル多ク其他各府縣ニ於テモ堤防ノ修繕夥多ナリシヲ以テ九拾貳萬五千七百餘圓、福岡、熊本、神奈川、靜岡、石川縣道路開鑿等ノ諸費拾壹萬千七百餘圓、木曾川、澁川、改築ノ工事多カリシカ爲メ貳萬六千四百餘圓、神奈川縣、横濱外國人居留地下水及ヒ中村、川床、浚工費壹萬五千六百圓、山梨縣、道路橋梁修繕費壹萬圓、北上川、改築ノ工事ヲ着手セシヲ以テ九千八百餘圓併セテ百九萬九千四百餘圓増加セシニ由ル

(救荒貯蓄補助) ノ増加セシハ明治十四年一月以降備荒儲蓄法ヲ施行シ窮民一時救助規則ヲ廢セシヲ以テ救助貸費ニ充用セシ金額寡ナカリシニ由ル

(大藏省造幣興業費) ノ減少セシハ炭酸曹達製造所建築ノ工事前期ヨリ繰越セシモノニシテ其事業寡ナカリシニ由ル

(大藏省印刷興業費) ノ増加セシハ抄紙機械増設ノ事業ニ着手セシニ由ル

(陸軍省兵器製造興業費) ノ減少セシハ大砲修理所及ヒ反射爐建設ノ事業前期ニ於テ竣成セシト

藥筒製造所火藥製造所建築ノ工事寡ナカリシトニ由ル

(海軍省造船興業費) ノ増加セシハ外國人解備官吏減員等ニ由リ八千五百餘圓、民有地購買代ヲ要セカリシニ由リ千四百餘圓併セテ九千九百餘圓ヲ減少スト雖モ船渠戶船購買代六萬貳百餘圓、木石等ノ購求多カリシト其他種々ノ事項トニ於テ壹萬四千餘圓併セテ七萬四千貳百餘圓ヲ増加セシニ由ル

(海軍省石炭興業費) ノ増加セシハ石炭運送船ヲ製造セシニ由ル

(海軍省火藥製造興業費) ノ増加セシハ明治十二年十月火藥製造所ノ建築ニ着手シ前期ハ數月間ノ事業ナリシニ本期ハ周年ノ工事ナリシト火藥製造器械ヲ購求セシ等トニ由ル

(農商務省製作用興業費) ノ増加セシハ愛知紡績所ニ於テ工場建築ノ箇所減セシニ由リ壹萬四千餘圓併セテ四萬八千餘圓ヲ増加セシニ由ル

同千住製絨所ニ於テ機械ノ購求ヲ要セカリシ等ニ由リ壹萬千八百餘圓併セテ貳萬五千八百餘圓ヲ減少スト雖モ廣島紡績所ニ於テ工場ヲ増築セシ等ノ爲メ壹萬八千貳百餘圓、紋籠製糖所ニ於テ函館地方火災ノ影響ニ因リ物價及ヒ諸職工賃等騰貴シ建築費ヲ増セシヲ以テ貳萬九千九百餘圓併セテ四萬八千餘圓ヲ増加セシニ由ル

(工部省鑛山興業費) ノ増加セシハ小阪鑛山ニ於テ礮爐建築器械購求等ノ費用多カリシモ該山附屬十輪田鑛山所屬ノ物品購買代ヲ要セカリシ等ニ由リ壹萬三千餘圓、中小阪鑛山ニ於テ金窪坑ノ開鑿及ヒ鋼爐新築等ノ費用ヲ要セカリシニ由リ八千八百餘圓、阿仁鑛山ハ前期ニ於テ工事粗落成シ殘事業ハ起業基金ノ支出ニ屬セシヲ以テ六千貳百餘圓併セテ貳萬八千餘圓ヲ減少スト雖モ生野鑛山ニ於テ開鑿ノ事業ヲ擴張セシカ爲メ四萬三千五百餘圓、佐渡鑛山ニ於テ混濁所ヲ新築セシ等ノ爲メ貳萬七千九百餘圓、三池鑛山ニ於テ湧水防禦ノ費用ヲ要セシト開鑿ノ事業ヲ擴張セシトノ爲メ貳萬七千四百餘圓、釜石鑛山ニ於テ鍛鐵場ヲ新築セシ等ノ爲メ壹萬六百餘圓併セテ拾萬九千六百餘圓ヲ増加セシニ由ル

(工部省鐵道興業費) ノ増加セシハ鑛物車、家根付車ヲ新造シ及ヒ木橋ヲ鐵橋ニ架換セシ等ニ由ル

(工部省電信興業費) ノ減少セシハ前期ニ於テハ甲府名古屋間及ヒ津大津間ノ新線ヲ臨時ニ架設セシニ本期ハ右等ノ臨時工事無キニ由ル

(工部省工作興業費) ノ増加セシハ赤羽分局ニ於テ建築ノ工事寡ナカリシニ由リ三千四百餘圓、兵庫分局ニ於テ諸器械ノ購求寡ナカリシニ由リ七百餘圓、深川分局ハ前期ニ於テ建築等ノ工事竣成シ本期ハ其費用ヲ要セカリシニ由リ千圓併セテ五千貳百餘圓ヲ減少スト雖モ長崎分局ニ於テ機械組立場等ヲ建築セシト器械ヲ購求セシトノ爲メ二萬千六百餘圓、品川分局ニ於テ製造場等ヲ新築セシカ爲メ九千餘圓併セテ四萬七百餘圓ヲ増加セシニ由ル

(工部省採油興業費) ノ増加セシハ採油ニ係ル費用ハ從前通常經費ニ屬セシニ本期以降作業條例ニ據リ越後遠江兩國地方ニ於テ油井開鑿ノ事業ニ着手シ諸器械購入及ヒ貯油場等建築セシニ由ル

(開拓使諸作業興業費) ノ減少セシハ本期諸作業所ニ於テ拾三萬六千五百餘圓ノ興業費ヲ要セシモ國庫ヨリ壹萬三千三百圓ヲ交付シ其不足ノ分拾貳萬三千貳百餘圓ハ該使ニ於テ前期ヨリ繰越セシ經費金ノ内ヲ以テ支辨セシニ由ル

(内務省牧畜興業費) ノ減少セシハ下總牧羊場ノ費用ヲ本期以降通常經費ニ屬セシニ由ル

(救助貸出) ノ減少セシハ明治十四年一月以降窮民一時救助規則ヲ廢止セラレシニ因リ本期ハ半歲ノ貸出ニ止リシニ由ル

(舊近衛及鎮臺兵賞典祿) ノ減少セシハ明治十三年一月滿期ナルヲ以テ壹萬四千三百餘圓前年度以前ニ屬スル賞典祿ヲ交付セシモ寡ナカリシヲ以テ貳千餘圓ヲ減少セシニ由ル

(西南從軍ノ輩一時賜金) ノ減少セシハ本期ニ於テ下賜セラレシモノ前期ヨリ寡ナカリシニ由ル

(軍人負傷者療養費) ノ増加セシハ前期ニ於テ該費ハ軍人恩給及負傷者療養諸費ノ項ニ編入セシニ本期ハ茲ニ掲出セシニ由ル

(上野博物館建築費) ノ減少セシハ該館ノ建築前期ニ於テ過半落成シ本期ハ其工事寡ナキニ由ル

(金澤兵營建築費) ノ増加セシハ該營ノ建築ハ前年度ヨリ本年度ニ亘ル事業ニシテ其工事ノ緩急アリシニ由ル

(宮殿造營費) ノ増加セシハ建築用木石類ノ購買夥多ナリシト深川工作分局内ニ「セメント」燒電ヲ新築セシ等トニ由ル

(北海道監獄建築費) ノ増加セシハ本期ニ於テ創メテ事業ニ著手セシニ由ル

(内國勸業博覽會費) ノ増加セシハ本年度ハ開會ノ期ニシテ前年度ヨリ繰越セシ諸建築等一時ニ成功ヲ要セシニ由ル

(濠洲メルホルン府博覽會費) ノ増加セシハ本期ニ於テ一時支出ヲ要セシニ由ル

(雜出) ノ減少セシハ地稅過納ノ下付多カリシニ由リ貳拾四萬七千七百餘圓舊秋田藩有志者ハ一時手當金五萬三千三百餘圓地租改正費補助ノ多カリシニ由リ三萬五千圓檢疫局消毒所營繕費三萬千貳百餘圓太政官廳舍建築費ハ前期ニ於テ太政官ノ項ニ編入セシニ本期ハ茲ニ移セシニ由リ貳萬六千七百餘圓舊琉球藩ニ繰換金ヲ爲セシモノハ下付令貳萬三千四百餘圓農商務省創立費貳萬圓沖繩縣社寺役俸九千五百餘圓民法編纂局、海上裁判所訴訟廳規則日本海令草按察查局、刑法治罪法陸軍刑法海軍律刑法草按察查局ノ費用多カリシニ由リ七千貳百餘圓神道會議費五千七百餘圓靜岡縣開敷熱患者救治費三千圓會社并組合條例審查局費貳百餘圓併セテ四拾六萬三千三百餘圓ヲ増加スト雖モ前期ニ於テ支出セシ虎列刺病豫防費百貳拾萬貳百餘圓高知縣下地所買上代五萬七百餘圓東嶽山寛永寺ヘ下賜ノ公價證書買上代三萬圓舊秋田藩ノ開墾功勞者ヘ一時手當金貳萬八千五百餘圓西南騷擾ニ關スル諸費壹萬九千貳百餘圓巡查宿料貸渡金壹萬八千九百餘圓兵庫長崎梅毒病院建築費貸渡金壹萬五千四百餘圓朝鮮國元山津商店新築費貸渡金壹萬圓ハ本期ニ於テ各之ヲ要セカリシヲ以テ悉皆減少シ沖繩縣舊藩士族及ヒ神職ノ家祿舊藩吏ノ役俸等前期ニ於テハ舊價ニ因テ交付セシニ本期ハ各之ヲ改正シ而シテ其決算額ハ別項ニ掲出セシヲ以テ貳拾四萬千貳百餘圓勸業資本等ニ下付セシモノ寡ナカリシヲ以テ貳拾貳萬千八百餘圓勸業ノ爲メ貸出金本期ニ於テハ府縣費ノ項ニ編入セシヲ以テ七萬四千三百餘圓外國貴賓接待ニ係ル諸費寡ナカリシヲ以テ五萬八千八百餘圓各廳經費決算殘餘ノ還納出納閉鎖ノ期ニ後レ打切拂ト爲セシモノノ本期ニ於テハ各項ニ編入セシヲ以テ四萬七千四百餘圓警視官海外派遣ノ諸費寡ナカリシヲ

以テ三萬五千三百餘圓官金燒失破盜等ノ補填金本期ニ於テハ各項ヘ編入セシト其他種々ノ事項トニ於テ三萬貳千三百餘圓併セテ貳百八萬四千四百餘圓ヲ減少セシニ由ル

(御巡幸費) ノ減少セシハ本期ニ於テ其支出無キニ由ル

(濠洲志度尼博覽會費) ノ減少セシハ前期ニ同シ

(東京官城監獄營繕等ノ諸費) ノ減少セシハ前期ニ於テ工事竣成セシニ由ル

(屯田兵給助) ノ減少セシハ前期ニ於テ滿期ナリシニ由ル

(營業資本) ノ増加セシハ歳出決算表ノ部ニ説明セル事由ニ同シ

第四 歳入出明細表

明治十二年度歳入明細表

科目	決算額	豫算額	前期決算額	本期決算ノ増減額	前期決算ニ比シ	本期決算ニ比シ
海關稅	二,三三三,四七四	二,五九九,九四〇	二,六九一,二〇〇	五四七,一五〇	二二・〇	六七・〇
海關輸出稅	一,〇五二,八二二	九二九,三三〇	九四一,八三三	二二二,五〇三	二二・〇	一〇九・九
海關輸入稅	一,二八〇,六五二	一,六〇〇,六〇〇	一,七四九,三六七	七九一,四九六	六二・〇	一八四・九
海關諸收入	五〇〇,四七七	三七八,〇〇〇	三七五,七三三	一二二,七四七	二四・五	二四・五
地稅	四,一三四,六一八	四,一四〇,四一〇	四,一三二,四八七	四四,七四〇	一・一	一・一
田稅	三〇八,八一八	三〇八,〇〇〇	三〇八,〇〇〇	七,三五一	二・四	二・四
畑稅	七,五三三,六五六	六,九四一,三三〇	六,九四一,三三〇	五九二,三二六	七・九	七・九

郡村宅地稅	二,五六七,九二七	二,五九一,〇七〇	二,五九一,〇七〇	三三,一三〇	一・三	一・三
山林原野牧場稅	五,四二一,〇六一	五,〇二三,〇〇〇	四,八八八,九八六	四二,七五四	一・五	一・五
市街地稅	七八九,二五八	八〇四,九五〇	八〇四,九五〇	一五,六九二	一・九	一・九
冷泉稅	一,二八〇,九四八	〇	〇	一,二八〇,九四八	〇	〇
池沼稅	一,四二二,四四二	〇	〇	一,四二二,四四二	〇	〇
延納年賦	一三九,四一八	七六,四五五	〇	六二,九六三	〇	〇
地券証印稅	二,六六三,三〇六	一,八〇七,三〇〇	二,三三三,九五三	八五八,七〇〇	三二・〇	三二・〇
鑛山稅	二,一九九,〇九九	二,二五四,〇〇〇	二,〇七三,九八六	四四,六一九	二・〇	二・〇
北海道物產稅	八九九,〇八六	六六〇,九七〇	八三三,四一〇	二三八,〇七九	三三・〇	三三・〇
酒造稅	五五一,三三四	五九六,五〇〇	六四六,三八三	四五五,六九三	七六・〇	七六・〇
免許稅	八三五,四八八	〇	〇	八三五,四八八	〇	〇
造石稅	四六七,八四六	〇	〇	四六七,八四六	〇	〇
畜養營業稅	六六五,五〇〇	〇	〇	六六五,五〇〇	〇	〇
煙草稅	二九二,八八一	三四八,六七四	二六九,五七五	五五,七九二	一九・〇	一九・〇
營業稅	三三五,八一五	二〇二,七四八	二二四,一三四	三三〇,六七七	一六三・〇	一六三・〇
印紙稅	六七〇,六五三	一四九,九二〇	五五,四五一	七八,八六〇	一・二	一・二
證券印紙諸稅	八六九,三六〇	六五〇,一〇〇	六九五,五八八	二二九,五〇三	二六・〇	二六・〇

印紙稅	八〇,〇〇〇	九,五〇〇	五,六〇〇	六,七〇〇	三,三〇〇	二,七〇〇	一,七〇〇
界紙稅	五八,九五六	一,四〇〇	七,五三〇	〇,〇〇〇	〇,〇〇〇	〇,〇〇〇	〇,〇〇〇
押印稅	八,三三四	一,六〇〇	五,二二〇	〇,〇〇〇	〇,〇〇〇	〇,〇〇〇	〇,〇〇〇
郵便稅	一,四三三	一,八三三	一,〇〇〇	一,〇〇〇	一,〇〇〇	一,〇〇〇	一,〇〇〇
切手賣下代	一,三六九	一,三〇〇	一,三〇〇	一,三〇〇	一,三〇〇	一,三〇〇	一,三〇〇
外國郵便送料	〇	〇	〇	〇	〇	〇	〇
私書函料	三,四三三	〇,〇〇〇	〇,〇〇〇	〇,〇〇〇	〇,〇〇〇	〇,〇〇〇	〇,〇〇〇
爲換手數料	五〇,八四三	〇,〇〇〇	〇,〇〇〇	〇,〇〇〇	〇,〇〇〇	〇,〇〇〇	〇,〇〇〇
雜收	〇	〇	〇	〇	〇	〇	〇
訴訟紙諸稅	九,三三三	〇,〇〇〇	八,三三三	〇,〇〇〇	〇,〇〇〇	〇,〇〇〇	〇,〇〇〇
訴訟用紙稅	六,四三三	〇,〇〇〇	五,四三三	〇,〇〇〇	〇,〇〇〇	〇,〇〇〇	〇,〇〇〇
裁許用紙稅	一,三三三	〇,〇〇〇	一,三三三	〇,〇〇〇	〇,〇〇〇	〇,〇〇〇	〇,〇〇〇
交通用紙稅	一,五三三	〇,〇〇〇	一,五三三	〇,〇〇〇	〇,〇〇〇	〇,〇〇〇	〇,〇〇〇
代言免許料	八,五〇〇	〇,〇〇〇	一〇,〇〇〇	〇,〇〇〇	〇,〇〇〇	〇,〇〇〇	〇,〇〇〇
船稅	一,三三三	〇,〇〇〇	一,三三三	〇,〇〇〇	〇,〇〇〇	〇,〇〇〇	〇,〇〇〇
蒸汽船稅	五,五三三	〇,〇〇〇	四,五三三	〇,〇〇〇	〇,〇〇〇	〇,〇〇〇	〇,〇〇〇
西洋形帆船稅	四,六〇〇	〇,〇〇〇	二,五〇〇	〇,〇〇〇	〇,〇〇〇	〇,〇〇〇	〇,〇〇〇
日本形船稅	三,三三三	〇,〇〇〇	三,三三三	〇,〇〇〇	〇,〇〇〇	〇,〇〇〇	〇,〇〇〇

川野小回船稅	九,三三三	〇,〇〇〇	一〇,三三三	〇,〇〇〇	九,三三三	〇,〇〇〇	六,三三三
車稅	三,七三三	〇,〇〇〇	三,七三三	〇,〇〇〇	三,七三三	〇,〇〇〇	四,三三三
馬車稅	三,三三三	〇,〇〇〇	三,三三三	〇,〇〇〇	三,三三三	〇,〇〇〇	七,三三三
人力車稅	二,〇三三	〇,〇〇〇	一,八三三	〇,〇〇〇	一,九三三	〇,〇〇〇	一〇,六三三
牛車稅	三,一〇三	〇,〇〇〇	二,〇〇〇	〇,〇〇〇	三,一〇三	〇,〇〇〇	一〇,〇〇〇
荷車稅	一,六三三	〇,〇〇〇	一,六三三	〇,〇〇〇	一,六三三	〇,〇〇〇	三,一〇三
會社稅	三,三三三	〇,〇〇〇	三,三三三	〇,〇〇〇	三,三三三	〇,〇〇〇	一,七〇三
國立銀行稅	二,四〇三	〇,〇〇〇	二,四〇三	〇,〇〇〇	二,四〇三	〇,〇〇〇	三,三三三
米商會所稅	五,八三三	〇,〇〇〇	五,八三三	〇,〇〇〇	五,八三三	〇,〇〇〇	一,八三三
株式取引所稅	三,五三三	〇,〇〇〇	三,五三三	〇,〇〇〇	三,五三三	〇,〇〇〇	二,四三三
橫濱取引所稅	〇	〇	〇	〇	〇	〇	一,四三三
銃獵稅	七,九三三	〇,〇〇〇	四,五三三	〇,〇〇〇	六,三三三	〇,〇〇〇	一,五三三
遊獵稅	五,六三三	〇,〇〇〇	三,九三三	〇,〇〇〇	四,九三三	〇,〇〇〇	七,〇三三
職獵稅	七,三三三	〇,〇〇〇	四,一三三	〇,〇〇〇	五,九三三	〇,〇〇〇	一,四三三
牛馬賣買免許稅	八,四三三	〇,〇〇〇	六,七三三	〇,〇〇〇	七,五三三	〇,〇〇〇	八,三三三
賣藥稅	八,六三三	〇,〇〇〇	六,五三三	〇,〇〇〇	七,八三三	〇,〇〇〇	七,三三三
營業稅	七,四三三	〇,〇〇〇	六,二三三	〇,〇〇〇	六,四三三	〇,〇〇〇	九,七三三

受賣艦札料	一七〇八六〇〇	三七〇〇〇〇〇	一四、七二八〇〇	八、〇〇三八〇〇△	二、四三三〇〇〇
度量衡稅	三七、一八五八七	三、〇〇〇〇〇〇〇	三、二九五四二	七、三五八七	四、三三六六
尺度稅	六九、二五五	四、四七〇〇〇	五、四八一四九	二、四四二五六	一、四三三〇七
枋量稅	七八七九八	六、八六〇〇〇	七、七七八九九	一〇、二七九八	六〇、八九九
權衡稅	二、二三八五三	一、八七三〇〇〇〇	二、〇、一九三七三	三、六五五三三	二、一九二〇〇
版權免許料	三、三二二二四	三、五五五五五	三、六九七三三△	二、四四七六六△	三、八六一〇〇
海外旅券其他免許手数料	七、七九五〇六八	三、三三三〇〇〇〇	九、九五四六四三	四、五三三〇六八△	二、一五九五七五
舊稅追納	八九九八一〇	〇	二、七六三三〇九	八、九九八一〇△	一、八六三〇九九
官祿稅	〇	〇	四、〇〇三三五九	〇	四、〇〇三三五九
大藏省造幣益金	四八七、四〇九九〇	四、四三〇〇〇〇〇	五、〇五、六二八三六	五、三、四〇九九一〇△	一、八二二八三三六
大藏省印刷益金	四一、四八七四〇五	三、〇〇〇〇〇〇〇	一四、一三三三七一四	一、四八七四〇五△	一〇〇、八七六三〇九
海軍省造船益金	二、五三、四三、八五五	一、五〇〇〇〇〇〇	三、六三、六七、七二四	一〇、三、四三、八五五△	一、一〇、三、三、八六八
海軍省石炭益金	一九、四六四七	九、三三〇〇〇〇〇	四、五、九七、四七△	七、二八三三三△	四、三、三、一〇〇
海軍省火藥益金	〇	〇	〇	〇	〇
農商務省製作益金	三、一〇、四四〇九六	三、〇〇〇〇〇〇〇	七、八二七〇三五	二、九〇、四四〇九六	三、三、二、七〇、六一
富岡製絲所	三、一九六	〇	〇	三、一九六	三、一九六

新町紡績所	九、一〇、三三三	〇	七、八二七〇三五	九、一〇、三三三	一、一、一、七、一、八六
千任製絨所	二、一九〇、一五七九	五、五〇〇〇〇	〇	二、一九〇、一五七九	二、一九〇、一五七九
愛知紡績所	〇	八、九二〇〇〇	〇	八、九二〇〇〇	〇
廣島紡績所	〇	五、五八〇〇〇	〇	五、五八〇〇〇	〇
工部省鑛山益金	三、九七、六、一、五五〇	二、四、一、二、六、九〇〇	三、七、八、九、五、三二	一、五、六、三、四、七、二、五〇	一、五、九、七、五、〇、二、九八
佐渡	一、五七、二、〇、三、五〇八	八、五三、三、四、〇〇〇	一〇、八、五、四、一、八〇八	七、一、八、九、九、五〇八	四、八、六、六、一、七〇〇
生野	八、三九、二、三、六〇〇	二、四、七、〇、七、〇〇〇	一、六〇、〇、九、七	五、九、一、四、二、六〇〇	八、三、七、五、三、五〇三
阿仁	一、七、六、一、五、三三二	二、三、九、五、四、〇〇〇	五、〇、七、〇、三、八、二、八△	六、三、三、八、六、四、九△	三、三、〇、八、八、四、七、七
院內	二、二〇、五、八、五五一	二、九、八、三、一、〇〇〇	三、四、〇、六、八、七、二△	八、七、七、二、四、四、九△	三、三、〇、〇、一、〇、一、六〇
三池	八、七、五、七、四、四四	七、七、四、〇、〇、〇〇〇	四、三、四、〇、五、九、三九	一、〇、一、七、四、四、七、四	四、四、一、六、八、五、三、五
釜石	二、二五、六、〇、〇	〇	五、六、一、一、二	二、二五、六、〇、〇	一、五、九、五、四、八
小坂	三、〇〇、三、三、一〇六	〇	〇	三、〇〇、三、三、一〇六	三、〇〇、三、三、一〇六
中坂	〇	〇	九、五、九、四、五、七	〇	九、五、九、四、五、七
工部省鐵道益金	八、八、八、五、六、〇、八七〇	六、一、六、七、六、二、〇〇〇	六、九、八、七、八、四、六、八九	二、七、一、七、九、八、八、七〇	一、八、九、七、七、九、八、一
京都神戶間	五、七、五、五、五、二、八、二八	三、八、六、〇、〇、〇〇〇	四、四、七、四、八、九、二、五九	一、八、九、一、五、五、二、八、二八	二、八、〇、〇、三、五、六、九
東京横濱間	三、一三〇、八、〇、四、四三	二、三〇、七、六、三、〇〇〇	二、五、一、二、九、五、四、三〇	八、二、二、四、六、〇、四三	六、一、七、二、二、六、一一
工部省電信益金	二、四、六、九、三、四、一〇	二、五、〇、七、一、〇〇〇	三、九、〇、七、四、七〇、一	一、八、九、一、三、三、四、一〇	七、五、六、六、八、七〇、九
工部省工作益金	五、二、八、八、七、七、七	八、八、二、九、〇〇〇〇〇	五、〇、七、六、一、一、五△	三、五、四、〇、二、五、三	二、二、一、三、三

赤羽	一,一四八,一七	四,一五〇,〇〇	三,七九,五五五	三,一〇五,八八三	二,六三三,四三
深川	一〇,四六九,三三	六,一五〇,〇〇	一〇,一〇四,四九六	四,一九三,三三	一,九六六
兵庫	〇	二,九六〇,〇〇	〇	二,九六〇,〇〇	〇
長崎	三〇,九五九,六八	〇,〇〇〇,〇〇	二,四九五,九四	二〇,九三六,九八	二,八四四,〇〇
工部省探油益金	七,五二二,〇〇	〇	〇	七,五二二,〇〇	七,五二二,〇〇
開拓使諸作業益金	一,一八四,三二〇	三,三二〇,〇〇	二,六七三,〇六八	二,一九八,二八〇	二,四八七,九三
札幌水車製造機所	一,四九五,九四	五,五六〇,〇〇	四,六三七,七五九	九,三八五,九四	三,一六三,二四
札幌木工所	〇	五〇〇,〇〇〇	二,三三八,四二四	五〇〇,〇〇〇	二,三三八,四二四
札幌鍊鐵所	四〇,二六六	四,一四四,〇〇〇	二,〇七〇,〇〇〇	一,〇七三,四四	一,六五九,三三
札幌鑄造所	四,二七三	五,六〇〇,〇〇	九,九〇〇,九	一,三九,三三	三,五七七
札幌麵粉製造所	六,四六〇,八	一,五〇〇,〇〇	八,九七九,七	四,六三六,〇八	二,八三三,八九
札幌製鐵機所	〇	二,八〇〇,〇〇	〇	二,八〇〇,〇〇	〇
札幌蒸氣機所	一,七八七,三六	一,三五〇,〇〇	九,六六三,五	一,六四八,一三	八,二〇四,〇
札幌麥酒釀造所	〇	三,〇〇〇,〇〇	三,七九三	三,〇七六	三,五七九
札幌葡萄酒釀造所	〇	二,三二〇,〇〇	二,〇〇〇,〇〇	一,三六〇,〇〇	二,〇〇〇,〇〇
札幌糖結所	〇	五,三三三,〇〇	四,六五二,一	五,二六五	四,六三
茅部鱈肝油製造所	〇	一,三三〇,〇〇	〇	一,三三〇,〇〇	〇
函館燧木製造所	〇	八四〇,〇〇	〇	八四〇,〇〇	〇

各所電信局	〇	一,八九七,〇〇	〇	一,八九七,〇〇	〇
七重製造所	二,四五〇,八	〇	〇	二,四五〇,八	二,四五〇,八
國後臘虎獵所	〇	一,〇八三,〇〇	〇	一,〇八三,〇〇	〇
擇捉臘虎獵所	四,六三五,〇七	六,八四一,〇〇	〇	二,二一五,四九三	四,六三五,〇七
根室魚粕製造所	四,六二二,三七	三,六九〇,〇〇	〇	九,三二七	四,六二二,三七
尾木製材所	七,八〇一	九,九〇〇,〇〇	五,二五〇,七	二〇,五九九	四,六六七
別海錳製造所	〇	三,四一〇,〇〇	〇	三,四一〇,〇〇	〇
紗那錳製造所	〇	二,三七〇,〇〇	〇	二,三七〇,〇〇	〇
厚岸錳製造所	〇	一,五三〇,〇〇	〇	一,五三〇,〇〇	〇
根室木挽開機所	〇	九〇二,〇〇〇	〇	九〇二,〇〇〇	〇
玄武丸	一,六九三,七〇	八,八四四,〇〇	一,四八八,八四三	七,一五〇,三三八	二,一九四,六八
廣島縣鑛山益金	一,一三四,三五	〇	四,九六〇	一,一三四,三五	六,二四七,五
內務省製藥益金	〇	六,五二〇,〇〇	〇	六,五二〇,〇〇	〇
內務省山林益金	〇	〇	二,三八五,二九八	〇	二,三八五,二九八
森林收入	四,一三六,〇二四	四,五二〇,四六〇	六,一〇,一五四	四,〇七九,九八六	三,五〇,二一九
森林部拂下代	四〇,五二八,三九六	四,四九九,一七〇	五,九〇,三八五	四,四三三,〇六四	三,四六二,四七
森林諸貸下料	五,九七九,六一八	二,二二九,〇〇	二,一〇,一五四	三,八五〇,六一八	三,九六四,〇六

官有物貸下料	一五五〇六八一五	一六六四二〇〇〇	一一二七二二二	三八四二六六一五	四三三九七五〇四
地所貸下料	六六五五二八七一	五四八二五〇三八	四三三二四八〇七	一一七二七八四三	二四二三八〇〇四
家屋貸下料	五二五〇七一	一六一〇九九七三	一九七五三四一九	三三三三九七二九	三三三三九七二九
物品貸下料	三六〇〇八五五三	四五七〇七〇〇〇	五〇一〇三八八五△	九六九八四四七△	一四一九五五三三
開池官地貸下料	一〇三四八七八五〇	八二二、六八〇〇〇	二二、五八八五〇△	一一、九八五〇△	三三、〇八〇五二二
諸貸出金返納	四四六四四五五五五	五五三三、〇七〇〇〇	四二、五五九七九七△	一、六六七五一四三五	二〇、八五七九八八
救助貸返納	三〇八三二六二三五	三三、一五、六五〇〇〇	三七、五九〇五八九△	四三、二四八七四七△	六七、五八九三三六
勸業貸返納	一三七、一五五八三七	二〇八、八八九〇〇	四六、二八五五四七△	七、一〇三三三六三	九〇、八七〇三九〇
外國償代借返納	九八三、四七五	三、四三三〇〇〇	三、四〇六四六二△	二、四六九五二五△	二、四三三九八六
官方及諸藩 々貸金返納	一四六、六八四九七	一、二七、七六〇〇〇	一四四、七二八九六△	三、五七九七五〇三	二、二二五六一〇
官方貸金返納	二七、四七九〇	三、四三三〇〇〇	二、五九九九△	八九二二〇	三、三五一
舊藩々貸金返納	一四六、六八三、七〇七	一、二、二〇、二〇〇〇〇	一四四、五〇二、九五七△	三、五七九、八三三	二、二一九七五〇
石高貸下返納	六九九、一〇三九五	七、〇〇、〇〇〇〇〇	七、二、五五、四五四△	三、九一六〇五△	二、六四四、一四九
官有物拂下代	一、二八三、四二七〇二九	五〇〇、六三三〇〇〇	六一九〇、四六一九	六八、二七七、四〇二九	五、六四三、八〇一〇
地所拂下代	八五、一六〇五二五	三、三三三、三三三、八八九	一一〇、〇九〇、八〇四	四、八九二、七三三六△	三、四九三、〇二七九
家屋拂下代	三、四九三、九五六三	八、四三、九六三、二	二、四三、三二二、四	二、六四、七九四、一	一〇、六二二、三四九
物品拂下代	一、〇三三、三三六、四一	四、五九、九〇一、八九	四、七、四、六三、九〇一	六〇、七三六、七五二	五、八八八、八〇四〇

於テモ此類皆之ニ同シ

表中地稅前期決算額ノ小科目金額ヲ填記セサルモノハ前期ニ於テハ之ヲ區分セザリシニ由ル以下歳出明細表ニ

雜 入	三、四三三、九一九〇二九	一、九九九、九六二、三〇〇〇	三、一七三、四七四、四三三	一、四八四、二四七、〇二九	三、一〇四、四二二、五八六
減 債 繰 入	二、四〇二、三六五〇八九	一、四四八、九〇七、〇〇〇	一、六六二、一八三、八八	九、五三、四八〇、八九	七、四〇、一八三、七〇一
皇城建築ニ付獻金	一九九九、九三三、六九	二、〇〇、〇〇〇〇〇	八三九、七五五、九△	六六三二	一九一、五九五、八一〇
贖 迫 徵 金	二、六九〇、四四八、六九	一、五八七、八四〇、二四	二、八、一四二、四一五	一、〇二、二六〇、八四五	四〇、九〇二、四五四
徵兵代人料	一一、二九九〇〇〇	八、三三、〇〇〇	一、七、四三〇、〇〇〇	一、〇四、三三〇、〇〇〇△	四、八六〇、〇〇〇
雜 收	四九九、九二五、七〇二	一、八三三、〇〇〇	一、一、五七、三〇三、〇八	三、一六三、四一七、三六△	六、五七、七九、三七九
總 計	六、三三三、三三六、四一	三、四三三、三三三、三〇〇〇	三、二二二、五二七、二二四	三、四三三、三三三、三〇〇〇	一、二二五、五〇二、九二九

明治十二年度歳出明細表

科 目	決 算 額	豫 算 額	前期決算額	本期決算ノ増減 豫算ニ比シ 前期決算ニ比シ
内國債償還	二、九八、三三六、六五五	二、九七、八二七、八〇〇〇	二、八四、五七〇、一六五	一、三三、六六六、五〇〇
藩 公 債	二、二九三、三四〇〇〇〇	二、二九三、三八〇〇〇〇	二、二九、四七〇、五〇〇〇	一〇、六五〇〇
新 公 債	一、〇〇、五一九、四一	一、〇〇、〇〇〇〇〇〇	一、〇四、〇〇〇〇〇〇	六三、四四〇、五八九
金札引換公債	五〇〇、八〇〇〇〇〇	五〇〇、〇〇〇〇〇〇	五〇四、〇〇〇〇〇〇	八〇〇〇〇〇
秩 祿 公 債	二、二三、一〇六、七五〇〇〇	二、二三、一〇〇、〇〇〇〇〇	二、四四、六九五〇〇〇〇	二、一七、七五〇〇〇〇

萬神官配當公債	三三〇〇〇〇〇〇	三三,九〇〇〇〇〇	〇	〇	一〇〇〇〇〇〇	三三,〇〇〇〇〇〇
起業公債	二六五,九五〇〇〇〇	二六五,九五〇〇〇〇	〇	〇	二六五,九五〇〇〇〇	〇
時益公債	一〇,五三三,四〇〇	〇	〇	〇	八七九,六六六	一〇,五三三,四〇〇
臨時現金預備	〇	〇	〇	〇	六四,〇〇〇〇〇〇	六四,〇〇〇〇〇〇
外國債償還	一二五,八九三,三三三	八三,九三六,〇〇〇	〇	〇	九八八,七四六,二二六	四一九,五六三,七三三
萬公債	七三,一九三,五六八一	四八,八〇〇,〇〇〇	〇	〇	五九〇,九五九,一三一	二四三,九五五,六八一
新公債	五二六,九九三,六六一	三三,一〇〇,〇〇〇	〇	〇	三九七,七二五,四九五	一七五,六三三,六九一
紙幣消却	二,〇〇〇,〇〇〇〇〇	二,〇〇〇,〇〇〇〇〇	〇	〇	〇	〇
內國債利子	一四九,八一五,三三三	四九,三三三,二二七	〇	〇	一四九,三三三,二二七	〇
新公債利子	四四,五七五,六四六	四四,五七五,六四六	〇	〇	四四,五七五,六四六	〇
金札引換公債利子	三九六,四五九,〇〇〇	三〇九,三三三,〇〇〇	〇	〇	一六,三二六,〇〇〇	〇
秩祿公債利子	一〇〇,七三三,〇二〇	一〇〇,七三三,〇二〇	〇	〇	一〇〇,七三三,〇二〇	〇
金祿公債利子	二一,五七〇,四六〇	二一,五七〇,四六〇	〇	〇	二一,五七〇,四六〇	〇
起業公債利子	七,三三三,〇〇〇	七,三三三,〇〇〇	〇	〇	七,三三三,〇〇〇	〇
征討費借入利子	七,五〇〇,〇〇〇	七,五〇〇,〇〇〇	〇	〇	七,五〇〇,〇〇〇	〇
萬神官配當公債利子	〇	〇	〇	〇	〇	〇
外國債利子	一,一八五,五〇八,九〇二	七九〇,四〇九,〇〇〇	〇	〇	一,〇三八,一九七,〇〇二	三九五,〇九九,〇〇二

萬公債利子	一三,一七四,四三三	八,七八四,〇〇〇	〇	〇	一五,九五五,八九六	四三,九〇八,四三三	二,七八〇,五四四
新公債利子	一〇,五三七,〇四八	七〇,二五六,九〇〇	〇	〇	八七,八六三,八〇三	三五,一九二,四八〇	一七,五二二,四四四
外國債雜費	三,三三四,九九九	八,八三三,〇〇〇	〇	〇	一〇,八七一,五七九	四,四一六,九九九	二,三七八,二一〇
皇室及皇族費	一〇,四二九,七五〇	九六,〇一〇,〇〇〇	〇	〇	一〇,三三七,五八九	八,二八七,五〇〇	二九,二四九,一〇六
賞勳年金	一五〇,五八九,〇〇〇	一五二,二五七,〇〇〇	〇	〇	一五四,四三四,五〇〇	一,一八九,二五〇	三,八四五,〇〇〇
文官年金	一三三,一三五,〇〇〇	一六,五六六,〇〇〇	〇	〇	〇	〇	〇
武官年金	一四,一三六,八五〇	一四,二二九,九五〇	〇	〇	〇	〇	〇
警視官年金	六,八三三,〇〇〇	八,五二二,〇〇〇	〇	〇	〇	〇	〇
雜件	四,〇〇〇	〇	〇	〇	〇	〇	〇
軍人恩給	一七,八四七,二五七	一七,八一六,二〇〇	〇	〇	二〇,〇七六,九四一	三,一〇五,四七	三,一〇四,三九四
陸軍恩給	六,六八三,三九一	九三,一九九,〇〇〇	〇	〇	〇	〇	〇
海軍恩給	六,九七三,〇〇〇	六,九〇〇,〇〇〇	〇	〇	〇	〇	〇
警視恩給	七,八三〇,〇〇〇	一〇,九六三,〇〇〇	〇	〇	〇	〇	〇
寡婦孤兒扶助料	八,四七〇,〇〇〇	七,三三三,〇〇〇	〇	〇	〇	〇	〇
雜件	一,七四〇,四〇二	〇	〇	〇	〇	〇	〇
仕拂發打切拂	一〇,一〇一,六九三	〇	〇	〇	〇	〇	〇
社寺	六,七五二,七三六	一〇,四四〇,〇〇〇	〇	〇	二,三三九,一六六	五,六八八,二七三	一,六一八,七四三

沖繩縣士族金祿	一五〇三三六七	一六一九一〇〇〇	〇	四六九七七一四	一五〇三三六六
太政官	四六七六八〇五七九	五〇〇〇〇〇〇〇〇〇	三五三三三八一四	三三三三三三三三	七五〇四七七一五
本官	三八六一九八五〇四	四二二八〇〇〇〇〇〇	三四一、八八三三二	二六、〇一一四九六	四、〇一〇一七
俸給	二四六六四九八〇〇	二〇八九二〇〇〇	一八九、三九六五九	二四、二四二〇〇	五八四二〇一四
雜給	五一四、五七三、八三	六、四四八、三〇〇	四、四四、五六〇九	一、三、二五、六一七	九、九九一、七七四
廳費	三、六五七、〇三三	四、六、三三〇〇〇	三、二〇、二四三、七九	九、六六、一六六、五	四、五四五、九五九
管轄費	八、九五七、七三	八、二六九、〇〇〇	四、二二六、八二八	六、八三、七三三、	三、七一、七五〇、六五
賞賜費	一四、八六、二四九三	六、四、四〇〇〇〇	四、二〇、二四三、七九	八、三三三、九三三、	七、三、四四三、四
外國行諸費	二四、九四四、一五一	一六、三、八四〇〇〇	一、一、三、三、五、〇、二九	八、五、六〇、一五一	一、三八〇、九三三
雜件	二、七六三、五七九	〇	〇	二、七六三、五七九	二、七六三、五七九
會計檢査院	四、六二、八七、九三九	五、〇、〇〇〇〇〇	一、一、六、七、四、三、五、一	四、七、二〇、六一	三、四四、一三、五八八
俸給	三〇、九九九、四〇〇	三、四、一、五、三、〇〇	八、七、二、四、〇〇〇	三、一、五、七、五、〇〇	三、三、二、八〇、五〇〇
雜給	一、九四四、二四四	三、三、二、八、〇〇〇	〇、一、〇、〇、〇、〇	八、六、五、七、五、六	一、〇、九〇、六、八、五、一
廳費	三、三、四、九、一、九五	三、三、四、九、一、〇〇〇	三、三、四、九、一、〇〇〇	六、八、八、〇、五	一、一、三、三、三、三、七
修史館	三、五、九、四、一、三六	三、五、九、四、一、〇〇〇	三、四、二、三、八、三、三	一、〇、〇、五、六、四	一、〇、七〇、七、四
俸給	三〇、一、七、二、九、六	三、〇、一、七、二、九、〇〇〇	三、三、六、七、八、五、〇〇	八、九、二、〇、四	四、四、九、二、七、九、六
雜給	二、〇、〇、〇、〇	二、〇、〇、〇、〇	五、七、六、〇、九、六	三、七、二、三、三、三、	二、八、五、九、八、六、三
廳費	一、九、九、九、九、九	一、九、九、九、九、〇〇〇	一、九、九、九、九、九、九	四、二、八、三、八、	四、〇、九、七、〇

管轄費	二四、三、九、九、五	三、〇〇〇、〇〇〇	三、九、六、九、五、三、	五、六、〇、〇、五、	一、二、一、九、五、八
地方官會議院	〇	〇	五、四、四、六、三、七、	〇	五、四、四、六、三、七、
雜給	〇	〇	一、五、〇、一、一、	〇	一、五、〇、一、一、
廳費	〇	〇	二、六、九、九、四、八、	〇	二、六、九、九、四、八、
管轄費	〇	〇	一、一、四、五、六、七、五、	〇	一、一、四、五、六、七、五、
外務省	二四、七、三、七、三、	二、〇、一、〇、〇、〇、〇	二、七、四、一、四、九、三、	四、六、二、七、二、一、〇、	二、九、九、七、七、三、
俸給	一一、三、九、〇、四、八、	一、一、九、八、〇、〇、〇、〇	八、八、二、九、四、〇、〇、	五、八、九、五、一、二、九、	二、三、六、〇、八、六、七、
雜給	二、二、五、四、九、〇、	二、八、七、〇、〇、〇、〇	三、二、七、五、二、八、三、	六、一、五、〇、二、九、六、	一、〇、一、二、二、九、
廳費	四、三、九、九、三、八、九、	三、三、七、〇、〇、〇、〇	四、〇、三、〇、四、四、	一、一、二、二、九、一、九、	三、六、八、三、七、八、
管轄費	六、五、二、三、三、三、	一、七、二、〇、〇、〇、〇	四、四、五、八、四、二、五、	四、七、七、六、三、三、	二、〇、三、九、九、七、三、
外國行諸費	九、三、四、八、八、〇、	二、二、〇、〇、〇、〇、〇	一、一、四、七、九、四、〇、	一、一、七、六、五、二、〇、	一、〇、五、四、四、三、
學生費	六、九、〇、五、四、一、	〇	〇	六、九、〇、五、四、一、	六、九、〇、五、四、一、
救助費	〇	一〇〇、〇〇〇	〇	一〇〇、〇〇〇	〇
雜件	三、三、二、四、	〇	〇	三、三、二、四、	三、三、二、四、
內務省	一、四、四、四、三、三、三、	一、六、四、四、一、五、〇、〇、〇	一、四、一、三、〇、〇、五、九、八、	二、〇、一、九、一、二、四、七、	三、一、一、九、一、二、五、
本官	三、一〇、八、二、九、〇、〇、	二、八、九、九、八、〇、〇、〇	三、〇、三、四、七、四、六、九、	三、〇、九、二、二、七、〇、〇、	七、
俸給	一、五、〇、〇、二、一、九、四、〇、	一、五、二、二、九、五、〇、〇、〇	一、一、三、七、三、三、三、三、	一、一、三、七、三、三、三、三、	三、三、九、九、三、三、
雜給	六、〇、七、七、六、九、七、	四、〇、一、〇、七、〇、〇、〇、〇	七、五、〇、一、五、四、九、一、	二、〇、六、六、九、九、七、	一、四、三、八、四、九、四、

總	費	六八〇〇八三八	七六〇〇六〇〇	七一,九八七四三△	七,九九七六六二△	三,五九〇四〇四
管	費	九三五二四八九	五〇〇〇〇〇〇	二二,九四六九七△	四,三三二四八九△	一三,五五五五八四
賞	賜	三三二,一六四	一六,〇〇〇〇〇	一〇,〇〇〇〇〇	二,〇〇〇〇〇〇	二,〇〇〇〇〇〇
雜	件	四,五三四	〇	三,六四八	四,五三四	四,五三四
古	社	二〇,〇〇〇〇〇	二〇,〇〇〇〇〇	〇	〇	二〇,〇〇〇〇〇
俸	給	三三,三三〇	〇	〇	〇	三三,三三〇
管	給	八〇〇〇〇	〇	〇	〇	八〇〇〇〇
古	社	五,五〇〇〇	〇	〇	〇	五,五〇〇〇
古	社	五,五〇〇〇〇	〇	〇	〇	五,五〇〇〇〇
振	高	三,三三〇〇〇	〇	〇	〇	三,三三〇〇〇
中	央	八,三三〇〇〇	〇	〇	〇	八,三三〇〇〇
俸	給	二,六五八五〇	〇	〇	〇	二,六五八五〇
雜	給	四,七七一〇	〇	〇	〇	四,七七一〇
廳	費	八〇七二	〇	〇	〇	八〇七二
小	笠	一〇,二二三	〇	〇	〇	一〇,二二三
俸	給	一,四〇〇〇	〇	〇	〇	一,四〇〇〇
雜	給	七,三九九〇	〇	〇	〇	七,三九九〇
認	費	五,五四七	〇	〇	〇	五,五四七
管	給	八,三三五〇	〇	〇	〇	八,三三五〇

移	任	七,七四八四四	〇	〇	〇	七,七四八四四
雜	件	〇	〇	〇	〇	〇
勸	局	二,五七四三三	〇	〇	〇	二,五七四三三
俸	給	七,三九九〇	〇	〇	〇	七,三九九〇
雜	給	三,七七一〇	〇	〇	〇	三,七七一〇
廳	費	四,九六五八八	〇	〇	〇	四,九六五八八
管	給	二,二八三八	〇	〇	〇	二,二八三八
外	國	四,五二四二	〇	〇	〇	四,五二四二
農	事	二,二四七六七	〇	〇	〇	二,二四七六七
農	事	三,〇〇〇〇〇	〇	〇	〇	三,〇〇〇〇〇
外	國	九,六三六二七	〇	〇	〇	九,六三六二七
雜	件	一,一八七三三	〇	〇	〇	一,一八七三三
共	進	六,三三〇〇〇	〇	〇	〇	六,三三〇〇〇
白	子	一,八二八五五	〇	〇	〇	一,八二八五五
兵	隊	三,四三三〇九	〇	〇	〇	三,四三三〇九
地	質	六,八七九八九	〇	〇	〇	六,八七九八九
農	具	一,三〇〇九五	〇	〇	〇	一,三〇〇九五
三	助	九,一五七七八	〇	〇	〇	九,一五七七八
俸	給	一,九五九九〇	〇	〇	〇	一,九五九九〇

雜	給	一四七,四二七	一七五,〇〇〇	一六八,四九五	二八六,五七三	二二六,二七八
廳	費	一,二七六,八三	一,一七二,一六五	二,二五〇,二二九	三,八五九,八三三	六,七二四,四一六
管	費	一〇八,八五二	三〇〇,〇〇〇	一七,七二六	七八五,二二三	九,一三三,四七
雜	件	一四,五一六	〇	一四五,一六一	一四,五一六	一四五,一六一
衛生局	給	七,九六六,四四七	六,六三三,〇〇〇	七,〇三三,七六八	九,〇三六,四四七	六,一七八,八二九
雜	給	一八,五二六,七〇〇	一九,〇〇〇,〇〇〇	一三,八二二,五〇〇	五,四三三,〇〇〇	四,六九五,三〇〇
廳	費	五,二三四,四四	三,七三七,〇〇〇	六,五二二,九四八	一三,六八八,四四五	一三,八九五,〇〇三
管	費	六,〇三二,一九一	一,五三四,〇〇〇	一,六七一,七三五	四,五三九,一九一	四,四三〇,四六六
學	費	二,八四〇,〇〇	〇	〇	二,八四〇,〇〇	二,八四〇,〇〇
東京司藥場	費	一,六五九,九三五	三,三四四,〇〇〇	一,四九二,一〇八	一,九〇九,六七七	一,〇六〇,〇七五
大阪司藥場	費	七,七九七,七五〇	七,〇〇〇,〇〇〇	一,二九一,一三四	一,九七五,〇〇〇	五,七一九,三八四
長崎司藥場	費	四,〇二四,一六四	五,〇〇〇,〇〇〇	四,〇五五,〇〇〇	一,〇七五,八三六	六,一三五,八三六
橫濱司藥場	費	一七,六九四,八〇九	一五,六〇〇,〇〇〇	一四,三三三,八七〇	二,〇〇四,八〇九	三,四二二,九三九
牛痘種場所費	費	七,七五五,一八	六,〇〇〇,〇〇〇	一,〇一八,二	一,七五五,一八	三,五六六,六四
雜	件	一四,五五〇,〇〇	〇	〇	一四,五五〇,〇〇	一四,五五〇,〇〇
博物館	給	二,二六四,一〇三	一,六九五,二二〇	三,五五三,〇三〇	七,二九九,八九七	一三,九〇六,〇四六
雜	給	九,四七七,七四五	一,一九三,〇〇〇	一,〇〇六,六五〇	二,四四五,二五五	一,二三八,七五五
總	給	四九,二六四,三〇〇	八,六六七,〇〇〇	一一,二一六,〇二八	三七,〇〇五,八〇〇	七,四四九,六〇八

廳	費	三,六五八,九九七	五,三三二,〇〇〇	六,三〇一,〇四三	一,一〇〇,三三	二,六四四,〇四六
管	費	三,五八〇,九四一	三,〇〇〇,〇〇〇	六,三五六,五七八	五,八〇九,四二	二,七五五,六三七
雜	件	〇	〇	一〇〇,〇〇〇	〇	一〇〇,〇〇〇
東京集治監	給	四,三〇〇,四九〇	四,一三四,二二〇	五,七九二,二二八	四,一五一,〇	一,六二六,六〇八
俸	給	一五,三〇九,八七五	一六,一一〇,〇〇〇	一五,九九三,三三五	八,〇〇二,二五	一四,四四六,二
雜	給	一三,六七〇,一四八	一四,七五五,〇〇〇	一四,八四〇,五八三	二,〇八四,八三	一四,一七〇,四
廳	費	四,八八七,一八〇	四,五二七,〇〇〇	四,一五七,八九九	三,六〇〇,一八〇	七,三九二,一
管	費	八,四〇五,〇八二	五,九九五,〇〇〇	二,〇一五,二二七	二,四四五,〇八二	六,三九九,九五五
懲役人諸費	費	〇	〇	二,五七四,六六九	〇	二,五七四,六六九
雜	件	二,八二〇,五	〇	〇	二,八二〇,五	二,八二〇,五
宮城集治監	給	五,三六九,七三三	五,五九九,三〇〇	四,〇九三,三三三	二,三四七,八六三	一,二三四,七三三
俸	給	八,五七〇,六五〇	一一,一四七,七〇〇	四,五五五,三〇〇	三,九〇三,三三〇	四,〇一五,四〇〇
雜	給	一四,三七五,四二五	一三,〇〇三,〇〇〇	一四,八〇〇,二二〇	一,三三三,四二五	四,四一五,一三三
廳	費	四,一六四,二二五	四,〇七〇,〇〇〇	五,五五二,六六三	九,四二五,一	一,一八八,五四八
管	費	六,三三三,三五七	四,一一二,五〇〇	一,〇一三,二四五	二,一一〇,三五七	五,三三三,二二二
懲役人諸費	費	二,〇一七,九五〇	二,三二七,〇〇〇	一九八,八七五	一,九九〇,四一〇	二,九一三,三八
雜	件	二〇〇,〇〇〇	〇	〇	二〇〇,〇〇〇	二〇〇,〇〇〇
管	課	三三九,三九九	三,四七二,六〇〇	三,三三三,七〇一	八,五三三,九七九	七,三五四,〇九五
俸	給	二四,一〇七,三三〇	三三,九九九,〇〇〇	二二,七九九,八四	八,八八六,七五〇	一,一三〇,七六六

雜	給	三,一五三,三三三	四,四八〇,〇〇〇	三,九二四,〇五〇	一,二四六,六六七	三,二七九,八
廳	費	四,九四九,〇二二	四,五五七,〇〇〇	四,五二八,八〇十	三,七七一,〇二二	八,二〇三,三三三
雜	給	三,九四四,〇〇〇	三,七〇〇,〇〇〇	四,〇一三,八四五	一,三二一,七三二	三,二二九,四二二
本	省	二,二二四,二九一	三,三三三,三三三	三,二二八,九四五	二,〇一六,〇三六	四,四三三,三三三
大	藏	一,四七五,七〇一	一,四八七,〇〇〇	一,四七五,七〇一	一,三九九,九六五	四,九四二,八四
廳	費	〇	〇	〇	〇	〇
雜	給	〇	〇	〇	〇	〇
俸	給	〇	〇	〇	〇	〇
沖繩縣出張所	雜	七,七六四	八,四〇〇	三,三三六	六,五三六	七,〇〇〇
雜	件	四,九九九,九九九	一〇,〇〇〇,〇〇〇	三,三三三	五,〇〇〇,〇〇〇	一,六六六,六六六
沖繩縣航海費	雜	六,〇〇〇,〇〇〇	九,〇〇〇,〇〇〇	三,〇〇〇,〇〇〇	三,〇〇〇,〇〇〇	三,〇〇〇,〇〇〇
私學校補助金	雜	一,一五〇,〇〇〇	一,一五〇,〇〇〇	一,一五〇,〇〇〇	一,一五〇,〇〇〇	一,一五〇,〇〇〇
三義會補助金	雜	一,八七五,九九〇	三,〇〇〇,〇〇〇	二,五〇〇,〇〇〇	六,七五〇,〇〇〇	六,七五〇,〇〇〇
郵便物運送費	雜	〇	〇	〇	〇	〇
學生費	雜	〇	〇	〇	〇	〇
管	費	五,九四四,六六九	三,〇〇〇,〇〇〇	三,二二五,七三二	四,〇〇〇,〇〇〇	二,二二五,七三二
廳	費	一,〇,五四四,五二六	一,〇〇〇,〇〇〇	六,七三三,〇九九	五,四三三,三三三	五,六六六,六六六
雜	給	三,一五三,三三三	四,四八〇,〇〇〇	三,九二四,〇五〇	一,二四六,六六七	三,二七九,八

管	結	二,五〇四,五九五	二,五二二,〇〇〇	一,八五九,七六二	一,七五四,〇五〇	九,六五三,〇三三
外	國	八,四九四,一五〇	二,〇〇〇,〇〇〇	七,三〇三,一四五	一,一五〇,五八五	一,一三三,〇〇〇
度	量	〇	〇	六,九二〇	〇	六,九二〇
雜	案	六,五九三,三三七	〇	二,〇九八,六〇〇	六,五九三,三三七	四,〇〇〇,〇〇〇
議	案	一,二四八,一三〇	一,六〇,三七〇	六,〇〇五,二七〇	三,五五五,六九五	五,八七〇,〇〇〇
雜	給	二,二四三,九九〇	一,三三三,六四〇	六,〇〇一,〇〇〇	三,三三三,三三三	六,三三三,〇〇〇
廳	費	三,〇六二,二五	三,〇六二,二五	三,〇六二,二五	三,〇六二,二五	三,〇六二,二五
租	稅	二,八八八,六七三	二,八八八,〇〇〇	三,一九七,九六六	三,〇三三,九四七	三,〇三三,九四七
俸	給	八,七七八,八二六	八,四七九,七〇〇	五,八二〇,四九六	二,九九一,八二六	二,九九一,八二六
雜	給	一,三六七,三九九	八,三三〇,〇〇〇	一,五二一,四三七	五,三三三,〇九九	一,四八三,九四四
廳	費	六,八一七,〇九二	三,〇三七,五〇〇	九,六四四,五七四	三,三三三,〇九九	二,八七七,四七二
印	紙	五,七五三,五五〇	四,八六四,〇〇〇	六,〇二九,〇八〇	八,八四四,五六〇	三,四九九,五三〇
甲	紙	〇	〇	一,一九六,四八九	一,二四四,〇〇〇	一,一九六,四八九
雜	件	〇	〇	二,七三七,五二〇	〇	二,七三七,五二〇
租	稅	一,六七二,二五八	一,九四四,九九〇	一,三二八,三三四	二,七二七,三三四	三,五三三,八三四
俸	給	四,六三三,三三三	六,一五〇,〇〇〇	二,八三三,〇〇〇	一,四三三,三三三	一,八三三,〇〇〇
雜	給	六,六二二,四〇六	七,七〇〇,〇〇〇	四,七三三,三九五	一,〇八二,七九九	一,八九九,〇七一
廳	費	二,〇八六,四三三	一,九五〇,〇〇〇	五,四七二,八六四	一,五八四,二四二	三,三三三,三三三

印紙別冊別手帳費	二二一八六六八二	〇	〇	二二一八六六八二	二二一八六六八二
管 轄 費	一八〇〇〇〇〇〇	〇	〇	一八〇〇〇〇〇〇	一八〇〇〇〇〇〇
貨幣取扱費	一九九三九五六六	〇	〇	一九九三九五六六	一九九三九五六六
關 稅 局	二二〇四三〇〇〇	〇	〇	二二〇四三〇〇〇	二二〇四三〇〇〇
俸 給	一七〇一四七〇〇〇	〇	〇	一七〇一四七〇〇〇	一七〇一四七〇〇〇
雜 費	三三三三三三三	〇	〇	三三三三三三三	三三三三三三三
總 計	一八〇四七三五	〇	〇	一八〇四七三五	一八〇四七三五
各 港 稅 關	二〇〇〇〇〇〇〇	〇	〇	二〇〇〇〇〇〇〇	二〇〇〇〇〇〇〇
雜 件	〇	〇	〇	〇	〇
俸 給	二二〇四三〇〇〇	〇	〇	二二〇四三〇〇〇	二二〇四三〇〇〇
雜 費	四四八七三三三	〇	〇	四四八七三三三	四四八七三三三
總 計	二二〇四三〇〇〇	〇	〇	二二〇四三〇〇〇	二二〇四三〇〇〇
管 轄 費	六三三三三三三	〇	〇	六三三三三三三	六三三三三三三
雜 件	〇	〇	〇	〇	〇
總 計	六三三三三三三	〇	〇	六三三三三三三	六三三三三三三
商 務 局	五二七四七三三	〇	〇	五二七四七三三	五二七四七三三
俸 給	三三三三三三三	〇	〇	三三三三三三三	三三三三三三三
雜 費	二七九九七九九	〇	〇	二七九九七九九	二七九九七九九
總 計	三三三三三三三	〇	〇	三三三三三三三	三三三三三三三
商 業 試 驗 費	一八三三三三三	〇	〇	一八三三三三三	一八三三三三三
總 計	一八三三三三三	〇	〇	一八三三三三三	一八三三三三三

度 量 衡 原 器 費	九四〇八八	二六〇〇〇	九四〇八八	二六〇〇〇	九四〇八八
外 國 行 諸 費	四四四八八	五五五五五	四四四八八	五五五五五	四四四八八
關 查 局	二六二四三六六	三三三三三	二六二四三六六	三三三三三	二六二四三六六
俸 給	二二二二二二二	三三三三三	二二二二二二二	三三三三三	二二二二二二二
雜 費	四三三三三	八三三三三	四三三三三	八三三三三	四三三三三
國 債 局	六六八〇七九二	六六八五二	六六八〇七九二	六六八五二	六六八〇七九二
俸 給	五九九九九〇	五八五五五	五九九九九〇	五八五五五	五九九九九〇
雜 費	七三三三三	三三三三三	七三三三三	三三三三三	七三三三三
總 計	二二二二二二二	二二二二二	二二二二二二二	二二二二二	二二二二二二二
公 債 證 書 製 造 費	三九九八二五	〇	三九九八二五	〇	三九九八二五
出 納 局	二八二二二	三三三三三	二八二二二	三三三三三	二八二二二
銀 行 局	二二二二二	三三三三三	二二二二二	三三三三三	二二二二二
俸 給	一七五七三	一八八五二	一七五七三	一八八五二	一七五七三
雜 費	七九四四七	九四四四四	七九四四七	九四四四四	七九四四七
總 計	二二二二二	二二二二二	二二二二二	二二二二二	二二二二二
出 納 局	三三三三三	一八八五二	三三三三三	一八八五二	三三三三三
俸 給	三三三三三	三三三三三	三三三三三	三三三三三	三三三三三
雜 費	三三三三三	三三三三三	三三三三三	三三三三三	三三三三三
總 計	三三三三三	三三三三三	三三三三三	三三三三三	三三三三三
出 納 局	三三三三三	三三三三三	三三三三三	三三三三三	三三三三三
俸 給	三三三三三	三三三三三	三三三三三	三三三三三	三三三三三
雜 費	三三三三三	三三三三三	三三三三三	三三三三三	三三三三三
總 計	三三三三三	三三三三三	三三三三三	三三三三三	三三三三三
出 納 局	三三三三三	三三三三三	三三三三三	三三三三三	三三三三三
俸 給	三三三三三	三三三三三	三三三三三	三三三三三	三三三三三
雜 費	三三三三三	三三三三三	三三三三三	三三三三三	三三三三三
總 計	三三三三三	三三三三三	三三三三三	三三三三三	三三三三三
出 納 局	三三三三三	三三三三三	三三三三三	三三三三三	三三三三三
俸 給	三三三三三	三三三三三	三三三三三	三三三三三	三三三三三
雜 費	三三三三三	三三三三三	三三三三三	三三三三三	三三三三三
總 計	三三三三三	三三三三三	三三三三三	三三三三三	三三三三三

雜	給	一八三九三〇	八四七九〇〇〇	一四五二五七五	三三六〇三〇△	二六八六三八五
雜	費	七三五九〇三	七四九七〇〇〇	六〇三九五二四△	一三七九六九	一三一九五〇七
貨幣取扱費		七九四九四	一五〇〇〇〇	三九九〇六△	七〇五〇六	三五五八八
貨幣史編纂費		〇	〇	二八五〇六七〇	〇	二八〇六七〇
記	給	三九六六一五七七	四二二五〇〇〇	三〇二〇九〇三△	三三三三三三三	八六〇一六七四
雜	給	三〇九三二五〇〇	三三〇八二〇〇〇	二六七六四〇〇〇△	一三二四九五〇〇	四〇〇七五〇〇
雜	給	七六五五八一	九一〇〇〇〇〇	三八九四一八四△	一四九四六一九	三七二一九七
檢	給	一、二三四六九六	一〇三四〇〇〇	四二二七一九	一三三〇六九六	八四一九七七
雜	給	〇	〇	三九九五五七四四	〇	三九九五五七四四
陸	給	〇	〇	三三〇、三三〇	〇	三三〇、三三〇
陸	給	〇	〇	七九〇〇七八二	〇	七九〇〇七八二
陸	給	〇	〇	一〇、四二九六一	〇	一〇、四二九六一
本	給	八四三四五二九七九六	八一五二〇〇〇〇〇	七七六六九一九四六四	二八三三三三九九七九六	六六七六一〇三三三
本	給	二〇六七、二三五	二〇九九三三三〇〇〇	一八五四九七七八〇一△	三三、四九五八三	二二二、一五七五〇
雜	給	一五八六三三二一六	一五八八二三〇〇〇〇	二〇、一〇、〇八八六△	一七九八八四△	四二、三三、七七〇〇
雜	給	六三、二四七〇六	七〇、二二七	七四、五八六一七三△	七、二〇、〇二九四△	一、一三三、四四七
廳	給	一八六九七〇八七	一四、四六六〇〇〇	三三、四三三九八八	四、三三、〇八七△	二、七〇、六九一
外國行諸費		一、〇、三三九六	〇	一一、二八七〇五四	一、〇、三三九六△	一、〇、三三九六
學生費		三八一九三三二	五八六六〇〇〇	〇	二〇、四六六二八	三八一九三三二

雜	給	一八三九三〇	八四七九〇〇〇	一四五二五七五	三三六〇三〇△	二六八六三八五
雜	費	七三五九〇三	七四九七〇〇〇	六〇三九五二四△	一三七九六九	一三一九五〇七
貨幣取扱費		七九四九四	一五〇〇〇〇	三九九〇六△	七〇五〇六	三五五八八
貨幣史編纂費		〇	〇	二八五〇六七〇	〇	二八〇六七〇
記	給	三九六六一五七七	四二二五〇〇〇	三〇二〇九〇三△	三三三三三三三	八六〇一六七四
雜	給	三〇九三二五〇〇	三三〇八二〇〇〇	二六七六四〇〇〇△	一三二四九五〇〇	四〇〇七五〇〇
雜	給	七六五五八一	九一〇〇〇〇〇	三八九四一八四△	一四九四六一九	三七二一九七
檢	給	一、二三四六九六	一〇三四〇〇〇	四二二七一九	一三三〇六九六	八四一九七七
陸	給	〇	〇	三九九五五七四四	〇	三九九五五七四四
陸	給	〇	〇	三三〇、三三〇	〇	三三〇、三三〇
陸	給	〇	〇	七九〇〇七八二	〇	七九〇〇七八二
本	給	八四三四五二九七九六	八一五二〇〇〇〇〇	七七六六九一九四六四	二八三三三三九九七九六	六六七六一〇三三三
本	給	二〇六七、二三五	二〇九九三三三〇〇〇	一八五四九七七八〇一△	三三、四九五八三	二二二、一五七五〇
雜	給	一五八六三三二一六	一五八八二三〇〇〇〇	二〇、一〇、〇八八六△	一七九八八四△	四二、三三、七七〇〇
雜	給	六三、二四七〇六	七〇、二二七	七四、五八六一七三△	七、二〇、〇二九四△	一、一三三、四四七
廳	給	一八六九七〇八七	一四、四六六〇〇〇	三三、四三三九八八	四、三三、〇八七△	二、七〇、六九一
外國行諸費		一、〇、三三九六	〇	一一、二八七〇五四	一、〇、三三九六△	一、〇、三三九六
學生費		三八一九三三二	五八六六〇〇〇	〇	二〇、四六六二八	三八一九三三二

外國留學生費	二九,四八八,六一七	三一〇,五二〇,〇〇〇	一七〇,四八六,六六六	一,五六三,三三三	一,二四三,九四九
糧食費	五七,一八二,七九九	五九,五五八,〇〇〇	〇	二四三,九七二	五七,一八二,七九九
陣具費	五五,一八八,一五	六九,五〇五,〇〇〇	三二,四九二,一〇九	一四三,八六一,八五	三三,二二六,七〇六
被服費	一一,九六五,二六〇	一〇,四二二,五二二	七,四七二,〇〇〇	一五,四一七,五五七	四,五九七,七二五
徵兵費	〇	六〇,〇〇〇,〇〇〇	五,四七二,七五七	六〇,〇〇〇,〇〇〇	五,四七二,七五七
野營行軍費	一七,七四四,三	一五,九八七,二〇〇	九,一〇〇,五	一五,九六九,四七	七,三三九,六二
囚獄費	一〇,四二二,一五〇	六,九九八,〇〇〇	一,五九七,七四八	三,四一五,一五〇	五,五五五,〇〇八
砲兵會議所諸費	九,九九九,九三六	一〇,〇〇〇,〇〇〇	一,九九九,二〇四	〇,〇七四,〇	九,九九九,九三六
靖國神社寄附金	七,五五〇,〇〇〇	七,五五〇,〇〇〇	〇	〇	〇
兵開費	二二,一八七,二一八	一九,九〇,〇〇〇	四,三三九,九六〇	一三,三三九,九六〇	二〇,二二五,七三二
彈藥費	三三,六八八,八八一	二〇,五三三,七〇〇	三,三六二,二七四	三,一四九,二八一	六,五一一,〇七
雜件	六,〇七五,七五九	〇	一四〇,三三三	六,〇七五,七五九	七,〇五二,七四
參謀本部	四,五三三,八九三	三,四六〇,八〇〇	二,四九六,〇八五	六,九三〇,七八九	一,六五七,八五一
俸給	一〇,二一七,七六九	一〇,二一七,七六九	七,八一三,三六七	六,三三三,一一一	三,九二四,四〇〇
雜給	三九,三〇七,八六六	四三,九九九,〇〇〇	三九,四三〇,〇〇〇	一四,七七八,〇四	一,〇二二,二四四
廳費	四〇,一八八,二八	五〇,八六八,〇〇〇	七,七三三,三三三	一〇,七四九,一七三	三七,二七四,五二四
外國行諸費	七,〇〇〇,三三四	四,五二二,〇〇〇	四,一五九,八三一	二,五二八,〇三二	二,八八〇,〇八三
外國留學生費	三〇,〇九九,三三六	一八,二七六,〇〇〇	一,二七七,一〇四	一,一八三,三三六	一七,三三二,一七八
測量費	七,四六五,二九二	四七,〇〇〇,〇〇〇	〇	二七,六五二,九二二	七,四六五,二九二

電信隊費	六七,〇八七,九四〇	三九,〇〇〇,〇〇〇	〇	二九,〇八七,九四〇	六七,〇八七,九四〇
野營行軍費	一〇,七〇六,二六四	〇	二,一七四,三三三	一,四八八,八三三	三,二五五
雜件	〇	〇	〇	〇	〇
監軍本部	七,五五五,五〇六	六,七二七,〇〇〇	五,八四三,五五七	八,四三三,五〇六	一,七一一,八九九
俸給	三三,四二二,九二二	三三,七三三,六〇〇	二六,八八三,三三三	五,三〇四,二八八	四,四四〇,〇
雜給	三三,七四二,三三三	一六,九四二,〇〇〇	二六,三三〇,八八九	五,八〇〇,九三三	三,四八七,九五六
廳費	二二,八七三,九〇	二二,七三三,〇〇〇	五,三三三,四六六	四,八五六,一〇〇	三〇,三三九,五九
檢閱使諸費	二二,〇九〇,〇七一	一五,六六六,六六六	〇	八,四二四,三二二	二四,〇九〇,〇七一
近衛局	六,一四三,六一〇	四,四二二,〇〇〇	四,九一五,三七五	一,七一九,六一〇	一,二二二,〇二七
俸給	一,五六五,五〇二	一,五四八,八〇〇	一,五七一,五七六	一,七九〇,九三三	五〇,五九四
雜給	三三,四二二,五七八	一六,一六二,〇〇〇	二二,六〇三,五二〇	六,二〇一,七五八	九,八一三,三三八
陣具費	八,九九五,三三四	八,〇九九,〇〇〇	九,〇八四,二五七	八,八六三,三四	一四,八八三,三
被服費	〇	〇	〇	〇	〇
野營行軍費	一〇,一八九,〇一一	〇	八,六〇八,三〇六	一〇,一九〇,〇一一	一,五八二,七〇五
武庫費	二,五四〇,二五三	二,七六一,〇〇〇	二,八九九,九九四	三,〇七四,七	三,五八七,四一
雜件	二,七〇七,七二二	二,〇〇〇,〇〇〇	一,三三三,一三三	四〇,三三六	一,五八六,四〇一
近衛步兵隊	二七,四九六,九九〇	三〇,一四三,〇〇〇	二七,六二二,九九	二九,六四八,三三〇	四,九三三,三四三
俸給	一,二七六,八二七	一,三三三,三三三	一,二七六,八二七	一,五八三,三三三	四〇,八八四,三三

雜	給	八三七七六四七	八〇五二〇〇〇	六八六七七八	三二五六四七	一〇九八五九
糧	食費	一七六八三二五	一四〇六二〇〇〇	一九一四七七〇△	一二八六七八一九△	一七九四三三九
陣	具費	〇	一八九七〇〇〇〇	一七九七三三五△	一二七三七八五△	二二四二四四
雜	件	〇	〇	四四五〇九七	〇	四四五〇九七
近衛騎兵隊	給	三二二九三五六六	三六五九二〇〇〇	三二八一五〇五△	五二九七四三四△	五七七五九九
律	給	七三三二二七	八四八六〇〇〇〇	七八〇二八三四△	一、一三四七六三△	四五一五八七
雜	給	一五七〇七八六	一、五七四〇〇〇〇	一、〇〇六〇三四	一六七七六	六四七五二
糧	食費	七〇六〇九二四	八〇七九〇〇〇〇	七三三四〇三四△	一〇、一八〇七六△	二七九九三〇
陣	具費	一八八六四三三	一、一三三〇〇〇〇〇	二四七六六三六△	四六五六八△	五九〇二〇四
馬	匹費	一三四四一八七	一、六五五九〇〇〇〇	二二六八五八七△	三、二四八八三	七三三三〇
近衛砲兵隊	給	五六九六五〇三八	六三、一九六〇〇〇〇	五〇、五四〇六五三△	六、三三〇九六二	六四三四四八五
律	給	一六、九六〇四七	一七、九四二〇〇〇〇	一五、四三三九三△	九、八〇五四三	一七、一六九六四
雜	給	三五三七七五四	二九、三三〇〇〇〇〇	二九、五五六五四	五、八五五六四	五八〇九〇
糧	食費	一三、七五六八四〇	一四、六三三〇〇〇〇	一一、一九四一三△	八、六五一六〇	二、五六三七八
陣	具費	二、八四〇六二	二、四四〇〇〇〇〇	三、四二二七五〇△	四、四三六三三△	五八二一八
馬	匹費	一九八六九五六五	二、三三三〇〇〇〇〇	一、七三三六五四△	五、五〇五四五五	二、一四四九二
近衛工兵隊	給	一九六五五二五三	二〇、八九九〇〇〇〇	一九、五五四一九二△	一、二四二七四七	一〇、一〇六三
律	給	七八四三七八三	九、一四二〇〇〇〇	七、八三〇四三三△	一、二九七二七	一、三三五一
雜	給	五九七八二八	五、四〇〇〇〇〇	四、二五八八九	五、五八二八	一、七〇三三九

糧	食費	八四六二九九九	八四九二〇〇〇	七八六〇六五一△	二九〇〇一	六〇三三四八
陣	具費	一三九九七五八	一、一三〇〇〇〇〇〇	一、五五二四六五△	二〇二四三△	一五三〇七
馬	匹費	一、二五二八八五	一、〇〇〇〇〇〇〇	一、二七六〇九八	四八八八五	七、九八七
雜	件	〇	〇	六〇八九五六	〇	六〇八九五六
士官學校	給	二、四一四四六九〇	二、四八二〇〇〇〇	三、六二二八〇三△	八、五三三〇△	二、一四〇三三六
律	給	五、九六六三〇一	五、四四四六五〇〇	五、六五七三三五八△	四、六六九九△	二、五七五五七
雜	給	二、四八三〇九六	三、三三三〇〇〇〇	三、三三三〇〇〇〇	二、一〇六六△	四、七九三三
教	場費	三、三三三〇〇〇〇	三、三三三〇〇〇〇	三、三三三〇〇〇〇	一、五三四五八三△	六、一四三三八〇
學	生費	一、六六九一九二八	二、六六六〇〇〇〇	一、六八八九四九△	八、九七三〇七△	一、九七五四一
糧	食費	五、二二二二	〇	〇	五、二二二二	五、二二二二
野營行軍費	〇	五、二二二二	〇	八、五八四二九	五、二一八五一〇△	三、四六五六九
雜	件	〇	〇	五、二二二二	〇	五、二二二二
各軍管官廳	給	八四二、一九五〇九	六二〇、四三三〇〇〇	七九一、五八八九三九	三三、七六九六〇九	五〇、六〇六六七〇
律	給	二〇八、五二二〇	二〇七、五四〇〇〇〇	一八九〇〇六六〇九	九七七三九〇	一九、五二〇六八
雜	給	二四九、四六五六五	一、五五八五三〇〇〇	二、二一七八六二三	九三、六一二六六五	三、七六九五四三
陣	具費	六、七四三六〇三九	四三、八三七〇〇〇	六、九一二五四一七	三、三九九〇三九△	一、六八九三七八
被	服費	〇	〇	四八一五二七	〇	四八一五二七
軍備軍役習費	〇	一、四七三三九二九	一、四八五二二〇〇	一、三二八九七四六△	三、三七八〇七	一、四一四一八三

野營行軍費	九九七六八〇四一	〇	八五二六五五二五	九九七六八〇四一	一四四九八五五二六
囚獄費	三三九五〇九五五	三三三三〇〇〇〇	一九八〇九〇一一	一一七三七八五	四一四一七八四
武庫費	三三三九九三三六	三三三三三〇〇〇	三三三三三三三三	八七三三三三三三	九三三三五八
病院費	三九六九二七七七	三三三三三〇〇〇	四〇三七五五六六	八四二七七五七	六八六八〇九
雜件	一六三三二五二七	七六四三〇〇〇	二六二二五〇四九	八七〇九五二七	九八六三三三
各軍管步兵隊	二五二八、九三三、九〇四	二七四四四八二〇〇〇	二四三三三三三三三三	二二五七七八〇九六	一〇四三六一〇一一
俸	九六〇〇三三〇五	一一、〇〇〇、三三三、〇〇〇	九九、四九八、七七九	一一〇〇、一七九五	一四八八九五二四
雜	八三、八〇六、二二七	七六六六三〇〇〇	六三、九七〇、七〇三	四、九八六、三二七	一九八八九二四
糧食費	一二七六、九三〇、六四六	一三七三、一七九、〇〇〇	一一〇〇、三三三、九九四	九六、一七六、三三四	七六、三三七、六五二
陣具費	一七八、二〇四、四六	一八二七、九〇〇、〇〇〇	一六四〇、二八三、〇〇〇	三六八八、五七四	一四〇八一、五九六
雜件	〇	〇	四六六、一五八、六	〇	四六六、一五八、六
第一軍管騎兵隊	五九八、四七、八五九	六六二、八七、〇〇〇	五六三、三七、一八三	六四、三九、一六一	三、三〇、六五六
俸	一一、二二四、二〇五	一三、九八七、〇〇〇	一一、九三三、六六九	一七、四四九、七五	六、九七、六四四
雜	三三、三三三、三三三	三三、三三三、〇〇〇	二八、五八、五五五	四、七三、三三	三、五、四八一
糧食費	一一、六二〇、五五八	一三、六四三、〇〇〇	一一、九四二、七三	一〇、一〇、〇〇〇	六、九六、二六六
陣具費	二九〇、三三三、三三	四、五二七、〇〇〇	三、七、九五五、四	一、五、四、四四、四	七、四九〇、八
馬匹費	二八八、一三三、九四	三、〇九七、五〇〇	二、五、〇、五二四	二、一、二、三、三	三、七〇六、三三一
各軍管砲兵隊	三二七、三七八、六九七	三、九一八、〇〇〇	二、〇、六、八四九、三	二、一、八〇、三〇三	三、六、九四〇、〇四
俸	一〇、三九四、〇九六	一一〇〇、一九〇〇〇	九三、八五九、二〇四	六、二四九、〇四	一〇〇、四四八、九二

雜	二二九、七七一、二一七	一九九、四九、〇〇〇	一七、三三三、一三九	三〇、三二、一七	五、六一〇、九七八
糧食費	九六、九三〇、八四一	一〇、六四、九〇〇	八三、一〇三、五五四	九、四八八、一五九	一三、八二二、四八七
陣具費	一八、五三三、五五六	二、三三三、七〇〇	一六、六三三、三二八	四、九〇三、四三四	一一、一八七、六三二
馬匹費	七五〇、三三〇、七	六、九三三、三六〇	六、六二九、五六一八	五、六七七、〇七	八、七三七、四五九
雜件	〇	〇	四〇、〇〇〇、〇	〇	四〇、〇〇〇、〇
各軍管工兵隊	九七、四二四、五三	一〇、七三三、三〇〇	九、二二五、六六一六	九、九五八、四六一	五、一六八、〇三三
俸	三九、五三三、四三三	四、〇〇〇、〇〇〇	三、七、一、八四、九	六、五、一、三三、六	二、〇、一、六、一三
雜	四二、六三三、五三六	四、一八八、〇〇〇	三、四、四、三〇、九六	二、八三三、五三	七、三三、三〇
糧食費	三九、九三三、三三三	四、一〇〇、〇〇〇	三、六、二、二、三、九〇	三、四七、一〇、七	三、四四、〇七三
陣具費	六、八〇〇、四三七	七、一〇、七〇〇	六、五、一、九〇、三	三、〇、六、五、三	一、八八、五三三
馬匹費	七、三三三、一九一	六、九三三、〇〇〇	六、五、六、八、六、五	三、〇、六、一、九一	六、七〇、五三三
雜件	〇	〇	二、〇〇、三三三	〇	二、〇〇、三三三
各軍管輜重兵隊	一一、二九三、九四〇	一一、二六〇、四三〇	七、六、四、三、三〇、八七	四、二、六、四、〇、六	三、三、三、三〇、八五三
俸	二、六四〇、九六二	二、八八三、一〇〇	一、七、九、七、六、三〇、〇	二、四、二、三、八、三	八、四、二、一、九、八七
雜	八、四二二、九七二	八、二三三、〇〇〇	四、五、四、三、四、四	一、六、五、九、七、一	三、八、七、九、五、五七
糧食費	二、六三三、七七五	二、八二八、七〇〇	一、六、七、六、八、六、三	一、九、一〇、三、二七	九、六、〇、八、一一
陣具費	六、五八五、一〇九	一〇、二八四、〇〇〇	五、七、一、五、六、〇、三	三、六、九、八、九、一	八、六、九、五〇、六
馬匹費	四、三九九、四七〇	四、〇四八、九〇〇	三、一、三、四、五、八、一	三、三〇〇、四七〇	二、一、六、四、三、六、五
雜件	〇	〇	八〇、九五九	〇	八〇、九五九

戶山學校	五七二六〇四七	三九〇四七〇〇	四二五七四一八	一八〇七九〇四七	一四七七八二九
俸給	一七九一五〇〇八	一九五三六〇〇〇	二〇一六九四一五△	一〇二〇九九三△	二二五四四〇七
雜給	九五一九九三〇	九四〇六〇〇〇	一四五六三二四三	一一三三三〇△	五〇四三二二
學費	二八〇一九五	三七一六〇〇〇	七、六九三七八一△	九一四八〇五△	四、八九二五九六
膳費	二六、八二四二四	六、三八九〇〇〇	三、四八五六	二〇、四三三二四	二、六七八三三八
被服費	六五七〇〇	〇	〇	六五七〇〇	六五七〇〇
雜件	〇	〇	七、六五八	〇	七、六五八
教導團官解	七、二五七六七六	五九、四三三〇〇〇	八〇、三三九〇一十	二二、三三三七一六△	八、五九一三〇一
俸給	二、二五六〇二八三	二、二八九九〇〇〇	一、九、五〇〇八二△	二、九八七七七	二〇、五九四七七
雜給	三、三五四三三二五	二、六、九四一〇〇〇	三、九四八五〇一	五、六〇〇	六、九四二五九六
被服費	〇	〇	〇	〇	〇
野營行軍費	三、八二二〇九	五、二七五〇〇〇	四、八〇三三三三△	二、二九九一三三△	一、八二五五七六
武庫費	二、九七七八八七	〇	〇	〇	〇
雜件	五〇〇二五七	八〇〇〇〇〇	一〇、九三三三△	二、九七四三	三、八九三三三
教導團步兵隊	一、六、四八三三四一	八、二三八三〇〇〇	八、三五二八三〇四△	一、四九〇〇六五九△	一、六〇四四九六三
俸給	三、三三四五六二	四、四四三〇〇〇	三、五九八八九七△	八〇八三三四九	三、三三七七
雜給	二、二二〇七三	三、三三三〇〇〇	一、八四四六四三△	一〇、一九二〇	三、三三七七

糧食費	三、七三三六四三	二、八八五〇〇〇	四〇、一九七〇九七△	六、一六三三五七△	一、七、四三三五四
陣具費	六、一七三〇六四	六、七九三〇〇〇	五、四九七五七△	五、九九九三六	六、六五五八六
教導團騎兵隊	二、七三三三三三	二、八八六九〇〇〇	二、五九七〇六三△	一、五八五七三三	一、三、二六二六
俸給	五、三三八二三	六、六九二〇〇〇	五、一〇三三二△	一、三、三三七七	三、三三八〇三
雜給	一、五三三三九八	一、七二五〇〇〇	一、五〇四〇一八△	一、七二五〇二	〇、八四八〇
糧食費	一、九三三三九一	二、九七二〇〇〇	二、七九七三三五△	九、七八五〇九△	八〇四六四四
陣具費	一、三三〇五八〇	一、五二九〇〇〇	一、四四九一六四	一、九八四三〇△	七、七五九一八
馬匹費	二、七〇七九〇七〇	一、五、九五三〇〇〇	一、四四九一六四	一、二二七〇七〇	二、六一九九六六
教導團砲兵隊	四、四四八七二八	五、〇三九一〇〇〇	五、三〇、五三七五△	五、九〇三三〇△	八、五、六四四三
俸給	一〇、八三三九〇一	一二、九〇八〇〇〇	一二、九九九七七〇△	二〇、八三九九九△	二、一三三九九六
雜給	二、九〇一八一七	三、一〇八〇〇〇	二、七九七五六三△	二〇、六一八三	一、〇四三三四
糧食費	三、四一八三三六	四、五三三〇〇〇	一〇、四八二二三四△	一、一、四四四六八四△	七、〇六三三八
陣具費	二、三三三二八四	二、三、三四〇〇〇	三、一、一五〇二△	一、八一六△	九、五九三三八
馬匹費	二、五〇一九一八〇	二、七、四八八〇〇〇	二、三、四八三九〇七△	二、四六八八二〇	一、五三三二七三
雜件	〇	〇	八七七五	〇	八七七五
教導團工兵隊	一、二三四一三七	一、六〇、二四〇〇〇	一、九、四二七八〇七△	三、六八二六八三△	七〇八六四九〇
俸給	六、一三三六一五	七、九八四〇〇〇	七、三三七二六六△	一、八五二三八五△	一、二、三三九〇一一
雜給	五、八一四四八	五、六七〇〇〇	四、五二六六九	一、四四四八	一、二、九七七九
糧食費	二、四八六〇六六	四、二四一〇〇〇	七、九二〇七七△	二、七五四三三四△	五、四三三六七一

陣具費	一三九五五	一三〇九〇〇〇	一七七八五五二	一〇五六六△	四〇八九六
馬匹費	一八二二六三	一九三〇〇〇〇	一七六九五七△	一〇三三七八	五〇〇四四
雜件	〇	〇	一八五六四五	〇	一八五六四五
教導團軍樂隊	一七四三七五	一三三三三〇〇	一〇九八三三三△	一四七三〇七	一〇六〇六一
俸給	三九九一八五五	五三三三〇〇〇	三九九〇〇二五△	一四四〇一四五	三〇一八〇〇
雜給	一三〇八一六二	一三八二〇〇〇	一〇一五六三三△	七三三三八	二九三五四〇
糧食費	五九〇九七二	五五九三〇〇〇	五五三八〇九六	三三三三三	三七一六六
陣具費	五三四〇六四	九二五〇〇〇〇	四三九八八九△	三九〇九三六	九四一七五
軍醫本部官俸	三一八五四七五	三一八九〇〇〇	〇	三五二四四	三一八五四七五
俸給	二九九八八五五	二二一九三〇〇〇	〇	八〇七八五五	二一九九九八五五
雜給	七二八三六六八	八二三四〇〇〇	〇	一三三〇三三三	七二八三六六八
學生費	一〇六〇〇〇〇	一〇六〇〇〇〇	〇	五三三三三	一〇六〇〇〇〇
軍醫本部病院	五六五二八二五	五六〇五〇〇〇	九〇〇五三三三	四七八三三五△	三三五二五〇六
俸給	三〇一二三四四	二二九七五〇〇	四四四三三〇二△	二八五三五四六△	二四三三三三四七
雜給	一五二七九六二五	一六六六二〇〇〇	一九一七九〇八七△	一七八一三七五△	三九九九四六二
學生費	八七四六五四九	三九〇八〇〇〇	八二八五〇三六	四八三八五四九	四六一五二三
學生費	〇	〇	一四〇〇〇〇〇	〇	一四〇〇〇〇〇
患者費	一二九八九六三	三三三三三〇〇	一五三二七三三	二七三六三二△	二八二七五四二

陣具費	〇	〇	一六九〇五	〇	一六九〇五
被服費	〇	〇	五四二七四	〇	五四二七四
雜件	〇	〇	一六二五三四八	〇	一六二五三四八
裁判所	二三四八三九四三	二〇八九九〇〇〇	二二〇三八二六	一五八四九四三	四四四七七
俸給	一六六二八五〇	一六九六八〇〇〇	一八〇五四九八四△	三三九四八〇△	一四二六四六四
雜給	四八一〇九四〇	三三三〇六〇〇	三二七〇六四三	一五〇四九四〇	一五四〇二九八
廳費	一〇四三三三	六二四〇〇〇〇	七二二五九〇	四一九四八三	三三〇八九三
各砲兵方面	八十五九九八	九六七〇三〇〇	一八九三三〇六六△	九一〇三四六△	一〇一七七二〇〇
俸給	一八三〇三三三	一七五七六〇〇〇	一四三三九二二	六二四三三	三九九三〇九八
雜給	一六九二二〇九	一五四八二〇〇〇	一六四三三三三	一四四〇〇九	四九九二六六
廳費	四六五六五九〇	五七七〇〇〇〇	三三三三七三六九△	一一三三四〇〇△	一八九一四六七九
管籍費	二八五三三三七	二二六四〇〇〇	三三二九〇九六	五六九四三三	六二四三三六六
學生費	〇	〇	六六〇三三八	〇	六六〇三三八
兵團費	一一六三三三三	二二五五〇〇〇	八四九九四五三△	九八八一四七△	七三三三三〇四
彈藥費	七四九八六五七	一三二五二〇〇〇	二七二七一八〇三△	六〇二九三三四△	一九六六二四四
野營行軍費	一六二二二六	〇	〇	一六二二二六	一六二二二六
各工兵方面	六六四〇四八二七	四三三三三〇〇〇	五四一五〇四一八	二四〇八七五八二七	二二二五四四六三六
俸給	六六〇六三三四	六五二五八〇〇〇	五七四八三三五五	一六四八二三四	九四三三三七九
雜給	三九三二七三二	三九九八三〇〇〇	三九八八〇三三	五三三九七三二△	一五六六六五二