

品名	横濱	神戶	大阪	長崎	崎陽	函館	館	其他諸港	總計	平均	稅額
業	26年	27年	28年	29年	30年						
鐵板
雲
布
板
木
及
類

外國貿易 物品輸出入

品名	横濱	神戶	大阪	長崎	崎陽	函館	館	其他諸港	總計	平均	稅額
生絲	26年	27年	28年	29年	30年						
絲
絹
金
巾
玻璃
片
電

品名	二十八年		二十九年		三十年		平均元價	收稅額
	数量	價值	数量	價值	数量	價值		
鐵	1,100,000	1,100,000	1,100,000	1,100,000	1,100,000	1,100,000	0.000	1,100,000
鋼	1,100,000	1,100,000	1,100,000	1,100,000	1,100,000	1,100,000	0.000	1,100,000
底	1,100,000	1,100,000	1,100,000	1,100,000	1,100,000	1,100,000	0.000	1,100,000
皮	1,100,000	1,100,000	1,100,000	1,100,000	1,100,000	1,100,000	0.000	1,100,000
小	1,100,000	1,100,000	1,100,000	1,100,000	1,100,000	1,100,000	0.000	1,100,000

品名	二十八年		二十九年		三十年		平均元價	收稅額
	数量	價值	数量	價值	数量	價值		
麥	1,100,000	1,100,000	1,100,000	1,100,000	1,100,000	1,100,000	0.000	1,100,000
葡萄酒	1,100,000	1,100,000	1,100,000	1,100,000	1,100,000	1,100,000	0.000	1,100,000
色油	1,100,000	1,100,000	1,100,000	1,100,000	1,100,000	1,100,000	0.000	1,100,000
生絲	1,100,000	1,100,000	1,100,000	1,100,000	1,100,000	1,100,000	0.000	1,100,000
牛皮	1,100,000	1,100,000	1,100,000	1,100,000	1,100,000	1,100,000	0.000	1,100,000

奥及諸國、葡萄牙等ノ諸國ハ年々輸入超過ヲ示シ五ヶ年間唯一回輸入超過トナリシハ土耳其、三回ハ秘露、西班牙、露西亞及韓國トシ其他瑞西、丁抹ノ如キハ僅ニ一ヶ年輸出超過アルノミ

輸出入國別對照

△印ハ輸入超過

國名	本年	前年	二十八年	二十七年	二十六年	平均
北米	輸出 五、四三六、〇〇〇	輸出 三、一五三、二二〇	輸出 三、〇〇〇、〇〇〇	輸出 三、〇〇〇、〇〇〇	輸出 三、〇〇〇、〇〇〇	輸出 三、〇〇〇、〇〇〇
南米	輸出 二、七〇〇、〇〇〇	輸出 一、六三三、三三〇	輸出 一、七〇〇、〇〇〇	輸出 一、七〇〇、〇〇〇	輸出 一、七〇〇、〇〇〇	輸出 一、七〇〇、〇〇〇
佛蘭	輸出 二、六二二、三六五	輸出 一、九〇二、七三三	輸出 二、〇〇〇、〇〇〇	輸出 二、〇〇〇、〇〇〇	輸出 二、〇〇〇、〇〇〇	輸出 二、〇〇〇、〇〇〇
西	輸出 五、一四七、五九一	輸出 七、六八二、五〇〇	輸出 五、一〇〇、〇〇〇	輸出 五、一〇〇、〇〇〇	輸出 五、一〇〇、〇〇〇	輸出 五、一〇〇、〇〇〇
香港	輸出 二、〇六六、〇六三	輸出 一、一五五、〇〇〇	輸出 一、六〇〇、〇〇〇	輸出 一、六〇〇、〇〇〇	輸出 一、六〇〇、〇〇〇	輸出 一、六〇〇、〇〇〇
伊太	輸出 二、九八一、八八九	輸出 二、六六九、〇六〇	輸出 三、五五〇、〇〇〇	輸出 三、五五〇、〇〇〇	輸出 三、五五〇、〇〇〇	輸出 三、五五〇、〇〇〇
太	輸出 二、二七六、六三三	輸出 一、八二二、三三三	輸出 一、四〇〇、〇〇〇	輸出 一、四〇〇、〇〇〇	輸出 一、四〇〇、〇〇〇	輸出 一、四〇〇、〇〇〇
利	輸出 二、七六八、一三三	輸出 二、〇〇〇、〇〇〇	輸出 二、〇〇〇、〇〇〇	輸出 二、〇〇〇、〇〇〇	輸出 二、〇〇〇、〇〇〇	輸出 二、〇〇〇、〇〇〇
英	輸出 二、〇五九、六一九	輸出 一、五九四、〇〇〇	輸出 一、九〇〇、〇〇〇	輸出 一、九〇〇、〇〇〇	輸出 一、九〇〇、〇〇〇	輸出 一、九〇〇、〇〇〇
美	輸出 二、〇五九、六一九	輸出 一、五九四、〇〇〇	輸出 一、九〇〇、〇〇〇	輸出 一、九〇〇、〇〇〇	輸出 一、九〇〇、〇〇〇	輸出 一、九〇〇、〇〇〇

國名	本年	前年	二十八年	二十七年	二十六年	平均
太	輸出 一、九三三、〇〇〇	輸出 一、五〇〇、〇〇〇	輸出 一、九〇〇、〇〇〇	輸出 一、九〇〇、〇〇〇	輸出 一、九〇〇、〇〇〇	輸出 一、九〇〇、〇〇〇
刺	輸出 一、八七五、一六九	輸出 一、四八八、二二〇	輸出 一、八〇〇、〇〇〇	輸出 一、八〇〇、〇〇〇	輸出 一、八〇〇、〇〇〇	輸出 一、八〇〇、〇〇〇
地	輸出 八、九七〇、五〇〇	輸出 八、三三〇、〇〇〇	輸出 八、〇〇〇、〇〇〇	輸出 八、〇〇〇、〇〇〇	輸出 八、〇〇〇、〇〇〇	輸出 八、〇〇〇、〇〇〇
地	輸出 九、七〇八、一三三	輸出 六、三三〇、〇〇〇	輸出 七、〇〇〇、〇〇〇	輸出 七、〇〇〇、〇〇〇	輸出 七、〇〇〇、〇〇〇	輸出 七、〇〇〇、〇〇〇
澳	輸出 二、五八二、三七一	輸出 五、三三九、二七五	輸出 四、〇〇〇、〇〇〇	輸出 四、〇〇〇、〇〇〇	輸出 四、〇〇〇、〇〇〇	輸出 四、〇〇〇、〇〇〇
哇	輸出 八、五九四、〇〇〇	輸出 四、〇〇〇、〇〇〇	輸出 四、〇〇〇、〇〇〇	輸出 四、〇〇〇、〇〇〇	輸出 四、〇〇〇、〇〇〇	輸出 四、〇〇〇、〇〇〇
布	輸出 一、〇二二、四八八	輸出 四、八八八、八七五	輸出 三、〇〇〇、〇〇〇	輸出 三、〇〇〇、〇〇〇	輸出 三、〇〇〇、〇〇〇	輸出 三、〇〇〇、〇〇〇
利	輸出 二、五二四、七九七	輸出 五、三三九、二七五	輸出 四、〇〇〇、〇〇〇	輸出 四、〇〇〇、〇〇〇	輸出 四、〇〇〇、〇〇〇	輸出 四、〇〇〇、〇〇〇
太	輸出 二、二七六、六三三	輸出 一、八二二、三三三	輸出 一、四〇〇、〇〇〇	輸出 一、四〇〇、〇〇〇	輸出 一、四〇〇、〇〇〇	輸出 一、四〇〇、〇〇〇
刺	輸出 二、七六八、一三三	輸出 二、〇〇〇、〇〇〇	輸出 二、〇〇〇、〇〇〇	輸出 二、〇〇〇、〇〇〇	輸出 二、〇〇〇、〇〇〇	輸出 二、〇〇〇、〇〇〇
地	輸出 二、〇五九、六一九	輸出 一、五九四、〇〇〇	輸出 一、九〇〇、〇〇〇	輸出 一、九〇〇、〇〇〇	輸出 一、九〇〇、〇〇〇	輸出 一、九〇〇、〇〇〇
英	輸出 二、〇五九、六一九	輸出 一、五九四、〇〇〇	輸出 一、九〇〇、〇〇〇	輸出 一、九〇〇、〇〇〇	輸出 一、九〇〇、〇〇〇	輸出 一、九〇〇、〇〇〇
美	輸出 二、〇五九、六一九	輸出 一、五九四、〇〇〇	輸出 一、九〇〇、〇〇〇	輸出 一、九〇〇、〇〇〇	輸出 一、九〇〇、〇〇〇	輸出 一、九〇〇、〇〇〇
和	輸出 二、六二二、三六五	輸出 一、九〇二、七三三	輸出 二、〇〇〇、〇〇〇	輸出 二、〇〇〇、〇〇〇	輸出 二、〇〇〇、〇〇〇	輸出 二、〇〇〇、〇〇〇
耳	輸出 八、二二六、〇〇〇	輸出 三、三三三、三三三	輸出 三、〇〇〇、〇〇〇	輸出 三、〇〇〇、〇〇〇	輸出 三、〇〇〇、〇〇〇	輸出 三、〇〇〇、〇〇〇
秘	輸出 七、三六九、七〇〇	輸出 一、九三三、二五〇	輸出 二、〇〇〇、〇〇〇	輸出 二、〇〇〇、〇〇〇	輸出 二、〇〇〇、〇〇〇	輸出 二、〇〇〇、〇〇〇
露	輸出 二、八八二、七〇〇	輸出 五、三三三、三三三	輸出 四、〇〇〇、〇〇〇	輸出 四、〇〇〇、〇〇〇	輸出 四、〇〇〇、〇〇〇	輸出 四、〇〇〇、〇〇〇
丁	輸出 七、〇〇〇、〇〇〇	輸出 三、三三三、三三三	輸出 三、〇〇〇、〇〇〇	輸出 三、〇〇〇、〇〇〇	輸出 三、〇〇〇、〇〇〇	輸出 三、〇〇〇、〇〇〇
抹	輸出 七、八八〇、二八〇	輸出 一、五〇〇、〇〇〇	輸出 一、五〇〇、〇〇〇	輸出 一、五〇〇、〇〇〇	輸出 一、五〇〇、〇〇〇	輸出 一、五〇〇、〇〇〇

外國貿易 物品輸出入

國名	本年		前年	平均	二十八年	二十七年	二十六年	平均
	入	出						
其他諸國	九,三三三,三〇〇	一〇,五三三,三〇〇	二,一八二,三〇〇	二,二一八,三〇〇	三,九七六,九三〇	六,五九四,三三〇	二,九一六,三〇〇	五,三二六,五〇〇
其	九,三三三,三〇〇	一〇,五三三,三〇〇	二,一八二,三〇〇	二,二一八,三〇〇	三,九七六,九三〇	六,五九四,三三〇	二,九一六,三〇〇	五,三二六,五〇〇
他	九,三三三,三〇〇	一〇,五三三,三〇〇	二,一八二,三〇〇	二,二一八,三〇〇	三,九七六,九三〇	六,五九四,三三〇	二,九一六,三〇〇	五,三二六,五〇〇
諸	九,三三三,三〇〇	一〇,五三三,三〇〇	二,一八二,三〇〇	二,二一八,三〇〇	三,九七六,九三〇	六,五九四,三三〇	二,九一六,三〇〇	五,三二六,五〇〇
國	九,三三三,三〇〇	一〇,五三三,三〇〇	二,一八二,三〇〇	二,二一八,三〇〇	三,九七六,九三〇	六,五九四,三三〇	二,九一六,三〇〇	五,三二六,五〇〇

(備考) 露西亞ニハ亞細亞領ヲ含ム
又臺灣ニ係ル分ハ左ノ如シ

臺灣輸出入國別對照

甲ハ輸入超過

國名	三十年		二十九年		平均	國名	三十年		二十九年		平均
	入	出	入	出			入	出	入	出	
支那	三,七三三,五八〇	八,六七五,七五〇	三,〇九二,七九〇	八,〇九二,七九〇	三,四一三,一八〇	北米	四,六三三,四四〇	二,六五二,二九〇	四,六三三,四四〇	二,六五二,二九〇	三,六四二,八三〇
香港	一,〇三二,四七〇	二,四五四,一六〇	二,〇〇六,三九九	二,九〇六,三九九	一,七四四,三二〇	其他諸國	二,九一六,三〇〇	一,七四四,三二〇	二,九一六,三〇〇	一,七四四,三二〇	一,七四四,三二〇
支那	三,七三三,五八〇	八,六七五,七五〇	三,〇九二,七九〇	八,〇九二,七九〇	三,四一三,一八〇	北米	四,六三三,四四〇	二,六五二,二九〇	四,六三三,四四〇	二,六五二,二九〇	三,六四二,八三〇
香港	一,〇三二,四七〇	二,四五四,一六〇	二,〇〇六,三九九	二,九〇六,三九九	一,七四四,三二〇	其他諸國	二,九一六,三〇〇	一,七四四,三二〇	二,九一六,三〇〇	一,七四四,三二〇	一,七四四,三二〇

又輸出重要品ヲ仕向國ニ由テ區別スルトキハ左表ノ如クニシテ生絲ノ米佛二國ニ於ケル織絲ノ支那、香港ニ於ケル羽二重ノ米佛二國及英領印度ニ於ケル石炭ノ香港、支那、英領印度ニ於ケル米ノ香港、濠太刺利ニ於ケル綠茶ノ米國ニ於ケル

ツチノ香港、支那ニ於ケル絹布手巾及地蓆類ノ米國ニ於ケル麥稈真田ノ英國ニ於ケル熟銅類ノ香港ニ於ケル丁銅ノ香港、獨逸、英吉利、支那ニ於ケル等ハ最モ著明ナルモノトス

輸出重要品國別

△印ハ減

品名及國名	本年		前年	對スル増減	二十九年	二十八年	二十七年	二十六年
	入	出						
生絲	三,三三三,三〇〇	二,〇〇六,三九九	一,八一九,八八〇	一,四〇〇,九八〇	二,七八二,二四〇	二,二八二,二四〇	二,二八二,二四〇	一,〇〇七,七三〇
北米合衆國	三,三三三,三〇〇	二,〇〇六,三九九	一,八一九,八八〇	一,四〇〇,九八〇	二,七八二,二四〇	二,二八二,二四〇	二,二八二,二四〇	一,〇〇七,七三〇
佛蘭西	二,〇〇六,三九九	一,八一九,八八〇	一,八一九,八八〇	一,四〇〇,九八〇	二,七八二,二四〇	二,二八二,二四〇	二,二八二,二四〇	一,〇〇七,七三〇
伊太利	二,〇〇六,三九九	一,八一九,八八〇	一,八一九,八八〇	一,四〇〇,九八〇	二,七八二,二四〇	二,二八二,二四〇	二,二八二,二四〇	一,〇〇七,七三〇
瑞西	二,〇〇六,三九九	一,八一九,八八〇	一,八一九,八八〇	一,四〇〇,九八〇	二,七八二,二四〇	二,二八二,二四〇	二,二八二,二四〇	一,〇〇七,七三〇
英吉利	二,〇〇六,三九九	一,八一九,八八〇	一,八一九,八八〇	一,四〇〇,九八〇	二,七八二,二四〇	二,二八二,二四〇	二,二八二,二四〇	一,〇〇七,七三〇
露西亞	二,〇〇六,三九九	一,八一九,八八〇	一,八一九,八八〇	一,四〇〇,九八〇	二,七八二,二四〇	二,二八二,二四〇	二,二八二,二四〇	一,〇〇七,七三〇
其他諸國	二,〇〇六,三九九	一,八一九,八八〇	一,八一九,八八〇	一,四〇〇,九八〇	二,七八二,二四〇	二,二八二,二四〇	二,二八二,二四〇	一,〇〇七,七三〇
合計	五,五九三,〇〇〇	三,六四二,八三〇	三,六四二,八三〇	二,八八三,〇〇〇	四,七六六,二五〇	三,九三三,一五〇	三,九三三,一五〇	二,八八三,〇〇〇
支那	九,六七五,七五〇	三,〇九二,七九〇	三,〇九二,七九〇	二,九〇六,三九九	八,六七五,七五〇	三,〇九二,七九〇	三,〇九二,七九〇	二,九〇六,三九九
香港	二,四五四,一六〇	二,〇〇六,三九九	二,〇〇六,三九九	一,七四四,三二〇	二,四五四,一六〇	二,〇〇六,三九九	二,〇〇六,三九九	一,七四四,三二〇
朝鮮	三,〇〇六,三九九	二,九〇六,三九九	二,九〇六,三九九	二,九〇六,三九九	三,〇〇六,三九九	二,九〇六,三九九	二,九〇六,三九九	二,九〇六,三九九
英領印度	二,七三三,三〇〇	一,七四四,三二〇	一,七四四,三二〇	一,七四四,三二〇	二,七三三,三〇〇	一,七四四,三二〇	一,七四四,三二〇	一,七四四,三二〇
其他諸國	一,七四四,三二〇	一,七四四,三二〇	一,七四四,三二〇	一,七四四,三二〇	一,七四四,三二〇	一,七四四,三二〇	一,七四四,三二〇	一,七四四,三二〇
合計	一,七四四,三二〇	一,七四四,三二〇	一,七四四,三二〇	一,七四四,三二〇	一,七四四,三二〇	一,七四四,三二〇	一,七四四,三二〇	一,七四四,三二〇
北米合衆國	三,三三三,三〇〇	二,〇〇六,三九九	二,〇〇六,三九九	一,四〇〇,九八〇	三,三三三,三〇〇	二,〇〇六,三九九	二,〇〇六,三九九	一,四〇〇,九八〇

外國貿易 物品輸出入

品名及國名	本年		前年		二十九年		二十八年		二十七年		二十六年	
	噸	價	噸	價	噸	價	噸	價	噸	價	噸	價
佛蘭西	二六六三〇	八七三〇	四七三二	三三〇	二七二〇	八〇〇〇	一六七七	三三三〇	二二二八	六〇三〇	一三〇〇	八三〇
英領印度	一〇九五六	九二〇	八六三	七〇	六三三	九〇〇	二六二	八四〇	九一七	八四〇	三五五	八〇〇
香港	九三九	七六六	四一七	八四六	五二〇	九一〇	一三三	九八〇	七二	三六二	六六	七〇
英領吉	七四七	三三八	一〇二	二八〇	六四	五二七	一五	九三	二四	九七	一六	六〇
英領亞米利加	一八〇	六八八	八三	七六六	九六	一一三	九五	一一三	四九	五五	二五	六五
英領太刺	二二五	七二八	八三	五二一	四二	六七一	三三	九二八	四六	七二	八	二二
獨逸	八二二	三〇七	七三七	三三〇	七四	八二六	三〇	四三三	九二	六九	七六	七九
瑞西	二九	五八	六四	一五	三三	七〇	三二	七〇	一一	九一	三三	六九
白耳	一三	六九	一〇	九	四	六	三	四	一	二	一	一
其他諸國	八	六九	三	七	三	九	一	一	一	一	一	一
合計	九三三〇	六六六	二四七	八二〇	七〇	二二七	八	三三	七二	五三	三三	二七
香	二八	一〇九	八	九七	一	九	一	二	一	一	一	一
支那	二七	一三九	七	八	一	九	一	二	一	一	一	一
英領印度	一	二〇〇	一	一	一	一	一	一	一	一	一	一
北米合衆國	二二	七九	一〇	一	一	一	一	一	一	一	一	一
比律賓	八	二	一	一	一	一	一	一	一	一	一	一
菲律賓	七	七	一	一	一	一	一	一	一	一	一	一
獨逸	六	六	一	一	一	一	一	一	一	一	一	一
佛蘭西	六	六	一	一	一	一	一	一	一	一	一	一
英領亞細亞	六	六	一	一	一	一	一	一	一	一	一	一
和蘭	一	一	一	一	一	一	一	一	一	一	一	一
支那	一	一	一	一	一	一	一	一	一	一	一	一
英領亞米利加	一	一	一	一	一	一	一	一	一	一	一	一
白耳	一	一	一	一	一	一	一	一	一	一	一	一
土耳其	一	一	一	一	一	一	一	一	一	一	一	一
英領印度	一	一	一	一	一	一	一	一	一	一	一	一
其他諸國	一	一	一	一	一	一	一	一	一	一	一	一
合計	六	六	一	一	一	一	一	一	一	一	一	一
北米合衆國	八	八	一	一	一	一	一	一	一	一	一	一
英領亞米利加	一〇	一〇	一	一	一	一	一	一	一	一	一	一
其他諸國	一	一	一	一	一	一	一	一	一	一	一	一
合計	一八	一八	一	一	一	一	一	一	一	一	一	一

品名及國名	本年		前年		二十九年		二十八年		二十七年		二十六年	
	噸	價	噸	價	噸	價	噸	價	噸	價	噸	價
佛蘭西	二六六三〇	八七三〇	四七三二	三三〇	二七二〇	八〇〇〇	一六七七	三三三〇	二二二八	六〇三〇	一三〇〇	八三〇
英領印度	一〇九五六	九二〇	八六三	七〇	六三三	九〇〇	二六二	八四〇	九一七	八四〇	三五五	八〇〇
香港	九三九	七六六	四一七	八四六	五二〇	九一〇	一三三	九八〇	七二	三六二	六六	七〇
英領吉	七四七	三三八	一〇二	二八〇	六四	五二七	一五	九三	二四	九七	一六	六〇
英領亞米利加	一八〇	六八八	八三	七六六	九六	一一三	九五	一一三	四九	五五	二五	六五
英領太刺	二二五	七二八	八三	五二一	四二	六七一	三三	九二八	四六	七二	八	二二
獨逸	八二二	三〇七	七三七	三三〇	七四	八二六	三〇	四三三	九二	六九	七六	七九
瑞西	二九	五八	六四	一五	三三	七〇	三二	七〇	一一	九一	三三	六九
白耳	一三	六九	一〇	九	四	六	三	四	一	二	一	一
其他諸國	八	六九	三	七	三	九	一	一	一	一	一	一
合計	九三三〇	六六六	二四七	八二〇	七〇	二二七	八	三三	七二	五三	三三	二七
香	二八	一〇九	八	九七	一	九	一	二	一	一	一	一
支那	二七	一三九	七	八	一	九	一	二	一	一	一	一
英領印度	一	二〇〇	一	一	一	一	一	一	一	一	一	一
北米合衆國	二二	七九	一〇	一	一	一	一	一	一	一	一	一
比律賓	八	二	一	一	一	一	一	一	一	一	一	一
菲律賓	七	七	一	一	一	一	一	一	一	一	一	一
獨逸	六	六	一	一	一	一	一	一	一	一	一	一
佛蘭西	六	六	一	一	一	一	一	一	一	一	一	一
英領亞細亞	六	六	一	一	一	一	一	一	一	一	一	一
和蘭	一	一	一	一	一	一	一	一	一	一	一	一
支那	一	一	一	一	一	一	一	一	一	一	一	一
英領亞米利加	一	一	一	一	一	一	一	一	一	一	一	一
白耳	一	一	一	一	一	一	一	一	一	一	一	一
土耳其	一	一	一	一	一	一	一	一	一	一	一	一
英領印度	一	一	一	一	一	一	一	一	一	一	一	一
其他諸國	一	一	一	一	一	一	一	一	一	一	一	一
合計	六	六	一	一	一	一	一	一	一	一	一	一
北米合衆國	八	八	一	一	一	一	一	一	一	一	一	一
英領亞米利加	一〇	一〇	一	一	一	一	一	一	一	一	一	一
其他諸國	一	一	一	一	一	一	一	一	一	一	一	一
合計	一八	一八	一	一	一	一	一	一	一	一	一	一

品名及國名	本年		前年		二十九年		二十八年		二十七年		二十六年	
	計	單位	計	單位	計	單位	計	單位	計	單位	計	單位
支那	2,645,000	担	2,190,000	担	3,856,000	担	1,069,000	担	1,787,000	担	8,472,000	担
日本	2,133,000	担	9,853,000	担	1,125,000	担	3,384,000	担	5,499,000	担	1,133,000	担
其他	6,232,000	担	5,097,000	担	57,198,000	担	2,015,000	担	8,300,000	担	1,618,000	担
合計	11,010,000	担	17,140,000	担	41,179,000	担	6,409,000	担	15,587,000	担	11,223,000	担
英屬	5,361,000	担	1,388,000	担	6,750,000	担	5,021,000	担	9,045,000	担	8,160,000	担
佛蘭	2,245,000	担	4,896,000	担	1,970,000	担	2,840,000	担	2,670,000	担	3,810,000	担
伊太	1,500,000	担	6,222,000	担	8,867,000	担	6,867,000	担	1,562,000	担	1,786,000	担
瑞西	1,312,000	担	8,332,000	担	2,688,000	担	1,956,000	担	3,955,000	担	3,330,000	担
澳洲	3,333,000	担	1,347,000	担	3,977,000	担	3,360,000	担	3,990,000	担	1,133,000	担
北米	1,187,000	担	6,022,000	担	1,120,000	担	1,000,000	担	1,633,000	担	1,300,000	担
英屬	2,564,000	担	2,812,000	担	5,381,000	担	7,090,000	担	4,561,000	担	1,821,000	担
支那	2,245,000	担	5,906,000	担	2,700,000	担	9,623,000	担	2,666,000	担	7,992,000	担
香港	1,891,000	担	3,344,000	担	2,700,000	担	2,237,000	担	1,685,000	担	8,232,000	担
英屬	9,933,000	担	1,111,000	担	1,111,000	担	1,111,000	担	1,111,000	担	1,111,000	担
其他	1,000,000	担	1,000,000	担	1,000,000	担	1,000,000	担	1,000,000	担	1,000,000	担
合計	11,010,000	担	17,140,000	担	41,179,000	担	6,409,000	担	15,587,000	担	11,223,000	担

四百八

品名及國名	本年		前年		二十九年		二十八年		二十七年		二十六年	
	計	單位	計	單位	計	單位	計	單位	計	單位	計	單位
北米	1,000,000	担	1,300,000	担	1,100,000	担	1,100,000	担	1,100,000	担	1,100,000	担
英屬	3,874,000	担	1,379,000	担	5,253,000	担	1,076,000	担	9,273,000	担	3,015,000	担
支那	3,312,000	担	3,312,000	担	3,312,000	担	3,312,000	担	3,312,000	担	3,312,000	担
香港	9,933,000	担	1,111,000	担	1,111,000	担	1,111,000	担	1,111,000	担	1,111,000	担
英屬	2,245,000	担	5,906,000	担	2,700,000	担	9,623,000	担	2,666,000	担	7,992,000	担
伊太	1,500,000	担	6,222,000	担	8,867,000	担	2,015,000	担	8,300,000	担	1,618,000	担
佛蘭	2,245,000	担	4,896,000	担	1,970,000	担	2,840,000	担	2,670,000	担	3,810,000	担
瑞西	1,312,000	担	8,332,000	担	2,688,000	担	1,956,000	担	3,955,000	担	3,330,000	担
澳洲	3,333,000	担	1,347,000	担	3,977,000	担	3,360,000	担	3,990,000	担	1,133,000	担
北米	1,187,000	担	6,022,000	担	1,120,000	担	1,000,000	担	1,633,000	担	1,300,000	担
英屬	2,564,000	担	2,812,000	担	5,381,000	担	7,090,000	担	4,561,000	担	1,821,000	担
支那	2,245,000	担	5,906,000	担	2,700,000	担	9,623,000	担	2,666,000	担	7,992,000	担
香港	1,891,000	担	3,344,000	担	2,700,000	担	2,237,000	担	1,685,000	担	8,232,000	担
英屬	9,933,000	担	1,111,000	担	1,111,000	担	1,111,000	担	1,111,000	担	1,111,000	担
其他	1,000,000	担	1,000,000	担	1,000,000	担	1,000,000	担	1,000,000	担	1,000,000	担
合計	11,010,000	担	17,140,000	担	41,179,000	担	6,409,000	担	15,587,000	担	11,223,000	担

外國貿易 物品輸出入

四百九

品名及國名		本年	前年	二十九年	二十八年	二十七年	二十六年
珠寶類	露領亞細亞	三三,八二八,二〇〇	三〇,〇二八,二七〇	三九,五八八,九四〇	三七,五三三,三三〇	九,九三三,三三〇	五,八八八,五八〇
	其他諸國	二四,五八八,九二〇	七,八三三,八二〇	一六,七五五,一五〇	二二,三三〇,一六〇	七,九七六,〇三〇	一,六二六,三三〇
竹類	英吉	一三,七九三,〇三〇	三三,〇一〇,七七〇	一〇,〇三三,一九七〇	一〇,〇三三,一九七〇	七,二七五,八八〇	三,七九三,七四〇
	香港	一三,五九三,九七〇	一一,一八八,一一〇	一三,四一三,二五〇	八,六〇七,八六〇	五,八二二,〇六〇	四,四一四,七三〇
木及板類	支那	三三,〇〇〇,〇〇〇	二八,九七〇,〇〇〇	三三,〇〇〇,〇〇〇	二八,九七〇,〇〇〇	三三,〇〇〇,〇〇〇	二八,九七〇,〇〇〇
	其他諸國	一一,〇〇〇,〇〇〇	一一,〇〇〇,〇〇〇	一一,〇〇〇,〇〇〇	一一,〇〇〇,〇〇〇	一一,〇〇〇,〇〇〇	一一,〇〇〇,〇〇〇
棉類	支那	一八,九七五,一七〇	二九,三七八,七五〇	一六,〇三三,二九〇	一八,一七五,三三〇	四,三三三,七三〇	二,五六二,一四〇
	香港	七,〇〇〇,〇〇〇	二二,九九九,九二〇	一〇,〇〇〇,〇〇〇	八,八二二,〇〇〇	八,六二二,〇〇〇	八,六二二,〇〇〇
皮毛類	支那	一七,五九九,六二〇	一五,九四〇,三二〇	一七,五九九,六二〇	一五,九四〇,三二〇	一七,五九九,六二〇	一五,九四〇,三二〇
	香港	一,〇〇〇,〇〇〇	一,〇〇〇,〇〇〇	一,〇〇〇,〇〇〇	一,〇〇〇,〇〇〇	一,〇〇〇,〇〇〇	一,〇〇〇,〇〇〇

品名及國名		本年	前年	二十九年	二十八年	二十七年	二十六年
風扇類	英吉	二二,〇五八,七〇〇	二二,七三三,三五〇	一四,八二二,二五〇	一一,〇九七,一〇〇	九,一六七,九〇〇	一,八五七,五〇〇
	香港	一六,六五五,六九〇	二二,四三三,六七〇	一六,八九九,二六〇	九,一四二,九〇〇	八,八九九,四四〇	一,二四一,八一〇
竹器類	英吉	九,八二七,九六〇	四,二二二,四四五〇	五,五九九,六五〇	五,五〇五,七八〇	五,二九九,六三〇	四,七三三,三六〇
	香港	八,一三九,五七〇	五,五九九,六五〇	一三,七三三,三三〇	一三,七三三,三三〇	七,二八四,五八〇	九,五九九,八七〇
其他諸國	英吉	二二,〇五八,七〇〇	二二,七三三,三五〇	一四,八二二,二五〇	一一,〇九七,一〇〇	九,一六七,九〇〇	一,八五七,五〇〇
	香港	一六,六五五,六九〇	二二,四三三,六七〇	一六,八九九,二六〇	九,一四二,九〇〇	八,八九九,四四〇	一,二四一,八一〇
皮毛類	英吉	一六,六五五,六九〇	二二,四三三,六七〇	一六,八九九,二六〇	九,一四二,九〇〇	八,八九九,四四〇	一,二四一,八一〇
	香港	八,一三九,五七〇	五,五九九,六五〇	一三,七三三,三三〇	一三,七三三,三三〇	七,二八四,五八〇	九,五九九,八七〇

品名及國名	本年		前年二對スル増減		品名及國名	本年		前年二對スル増減	
	計	支	計	支		計	支	計	支
皮毛	3,354,697	3,354,697	3,354,697	3,354,697	食糧	5,000,000	5,000,000	5,000,000	5,000,000
北米合衆國	1,950,000	1,950,000	1,950,000	1,950,000	雜類	3,100,000	3,100,000	3,100,000	3,100,000
香港	3,900,000	3,900,000	3,900,000	3,900,000	紙類	1,700,000	1,700,000	1,700,000	1,700,000
英領亞米利加	3,900,000	3,900,000	3,900,000	3,900,000	其他	1,400,000	1,400,000	1,400,000	1,400,000
支那	3,300,000	3,300,000	3,300,000	3,300,000	其他	1,300,000	1,300,000	1,300,000	1,300,000
其他諸國	3,300,000	3,300,000	3,300,000	3,300,000	其他	1,300,000	1,300,000	1,300,000	1,300,000
合計	3,300,000	3,300,000	3,300,000	3,300,000	合計	3,300,000	3,300,000	3,300,000	3,300,000

(備考) 本表ノ外、臺灣ノ事實ハ左ノ如シ

臺灣輸出重要品類別

品名及國名	本年		前年二對スル増減		品名及國名	本年		前年二對スル増減	
	計	支	計	支		計	支	計	支
紅茶	5,680,000	5,680,000	5,680,000	5,680,000	白砂糖	7,700,000	7,700,000	7,700,000	7,700,000
北米合衆國	1,860,000	1,860,000	1,860,000	1,860,000	其他諸國	3,840,000	3,840,000	3,840,000	3,840,000
香港	3,820,000	3,820,000	3,820,000	3,820,000	合計	3,840,000	3,840,000	3,840,000	3,840,000
其他諸國	3,820,000	3,820,000	3,820,000	3,820,000	合計	3,840,000	3,840,000	3,840,000	3,840,000
合計	3,820,000	3,820,000	3,820,000	3,820,000	合計	3,840,000	3,840,000	3,840,000	3,840,000
茶	6,900,000	6,900,000	6,900,000	6,900,000	胡椒	1,800,000	1,800,000	1,800,000	1,800,000
北米合衆國	1,800,000	1,800,000	1,800,000	1,800,000	其他諸國	700,000	700,000	700,000	700,000
香港	3,100,000	3,100,000	3,100,000	3,100,000	合計	2,500,000	2,500,000	2,500,000	2,500,000
其他諸國	3,100,000	3,100,000	3,100,000	3,100,000	合計	2,500,000	2,500,000	2,500,000	2,500,000
合計	3,100,000	3,100,000	3,100,000	3,100,000	合計	2,500,000	2,500,000	2,500,000	2,500,000
米	1,700,000	1,700,000	1,700,000	1,700,000	龍眼	1,000,000	1,000,000	1,000,000	1,000,000
北米合衆國	1,700,000	1,700,000	1,700,000	1,700,000	其他諸國	0	0	0	0
香港	0	0	0	0	合計	1,000,000	1,000,000	1,000,000	1,000,000
其他諸國	0	0	0	0	合計	1,000,000	1,000,000	1,000,000	1,000,000
合計	1,700,000	1,700,000	1,700,000	1,700,000	合計	1,000,000	1,000,000	1,000,000	1,000,000
赤砂糖	1,100,000	1,100,000	1,100,000	1,100,000	油	6,900,000	6,900,000	6,900,000	6,900,000
北米合衆國	1,100,000	1,100,000	1,100,000	1,100,000	其他諸國	0	0	0	0
香港	0	0	0	0	合計	6,900,000	6,900,000	6,900,000	6,900,000
其他諸國	0	0	0	0	合計	6,900,000	6,900,000	6,900,000	6,900,000
合計	1,100,000	1,100,000	1,100,000	1,100,000	合計	6,900,000	6,900,000	6,900,000	6,900,000
芋	3,500,000	3,500,000	3,500,000	3,500,000	龍眼	1,000,000	1,000,000	1,000,000	1,000,000
北米合衆國	3,500,000	3,500,000	3,500,000	3,500,000	其他諸國	0	0	0	0
香港	0	0	0	0	合計	1,000,000	1,000,000	1,000,000	1,000,000
其他諸國	0	0	0	0	合計	1,000,000	1,000,000	1,000,000	1,000,000
合計	3,500,000	3,500,000	3,500,000	3,500,000	合計	1,000,000	1,000,000	1,000,000	1,000,000
麻	3,300,000	3,300,000	3,300,000	3,300,000	肉	2,900,000	2,900,000	2,900,000	2,900,000
北米合衆國	3,300,000	3,300,000	3,300,000	3,300,000	其他諸國	0	0	0	0
香港	0	0	0	0	合計	2,900,000	2,900,000	2,900,000	2,900,000
其他諸國	0	0	0	0	合計	2,900,000	2,900,000	2,900,000	2,900,000
合計	3,300,000	3,300,000	3,300,000	3,300,000	合計	2,900,000	2,900,000	2,900,000	2,900,000
白砂糖	3,300,000	3,300,000	3,300,000	3,300,000	合計	2,900,000	2,900,000	2,900,000	2,900,000
北米合衆國	3,300,000	3,300,000	3,300,000	3,300,000	合計	2,900,000	2,900,000	2,900,000	2,900,000
香港	0	0	0	0	合計	2,900,000	2,900,000	2,900,000	2,900,000
其他諸國	0	0	0	0	合計	2,900,000	2,900,000	2,900,000	2,900,000
合計	3,300,000	3,300,000	3,300,000	3,300,000	合計	2,900,000	2,900,000	2,900,000	2,900,000

印ハ減

外國貿易 物品輸出入

子毛	計時 缺					(夕除+入補)紗羅					類材用道織					(ノ等平角丸)				
	英	合	獨	佛	北	瑞	合	其	白	佛	英	獨	合	其	獨	北	英	合	其	獨
吉	他	他	他	他	他	他	他	他	他	他	他	他	他	他	他	他	他	他	他	他
利	計	國	逸	西	國	西	計	國	義	西	利	逸	計	國	德	義	國	利	計	國
1,242,700	1,010,100	1,010,100	1,010,100	1,010,100	1,010,100	1,010,100	1,010,100	1,010,100	1,010,100	1,010,100	1,010,100	1,010,100	1,010,100	1,010,100	1,010,100	1,010,100	1,010,100	1,010,100	1,010,100	1,010,100
1,010,100	1,010,100	1,010,100	1,010,100	1,010,100	1,010,100	1,010,100	1,010,100	1,010,100	1,010,100	1,010,100	1,010,100	1,010,100	1,010,100	1,010,100	1,010,100	1,010,100	1,010,100	1,010,100	1,010,100	1,010,100
1,010,100	1,010,100	1,010,100	1,010,100	1,010,100	1,010,100	1,010,100	1,010,100	1,010,100	1,010,100	1,010,100	1,010,100	1,010,100	1,010,100	1,010,100	1,010,100	1,010,100	1,010,100	1,010,100	1,010,100	1,010,100
1,010,100	1,010,100	1,010,100	1,010,100	1,010,100	1,010,100	1,010,100	1,010,100	1,010,100	1,010,100	1,010,100	1,010,100	1,010,100	1,010,100	1,010,100	1,010,100	1,010,100	1,010,100	1,010,100	1,010,100	1,010,100
1,010,100	1,010,100	1,010,100	1,010,100	1,010,100	1,010,100	1,010,100	1,010,100	1,010,100	1,010,100	1,010,100	1,010,100	1,010,100	1,010,100	1,010,100	1,010,100	1,010,100	1,010,100	1,010,100	1,010,100	1,010,100

鐵竿及鐵條		精 鋼		鐵道及鋼道		巾金生		呂奧編箱		品名及國名			
北	獨	白	英	合	其	支	合	其	英		呂	奧	編
米	合	耳	吉	合	其	支	合	其	英	呂	奧	編	箱
合	他	他	他	合	其	支	合	其	英	呂	奧	編	箱
計	國	計	國	計	國	計	國	計	國	計	國	計	國
1,242,700	1,010,100	1,010,100	1,010,100	1,242,700	1,010,100	1,010,100	1,242,700	1,010,100	1,010,100	1,242,700	1,010,100	1,010,100	1,010,100
1,010,100	1,010,100	1,010,100	1,010,100	1,010,100	1,010,100	1,010,100	1,010,100	1,010,100	1,010,100	1,010,100	1,010,100	1,010,100	1,010,100
1,010,100	1,010,100	1,010,100	1,010,100	1,010,100	1,010,100	1,010,100	1,010,100	1,010,100	1,010,100	1,010,100	1,010,100	1,010,100	1,010,100
1,010,100	1,010,100	1,010,100	1,010,100	1,010,100	1,010,100	1,010,100	1,010,100	1,010,100	1,010,100	1,010,100	1,010,100	1,010,100	1,010,100
1,010,100	1,010,100	1,010,100	1,010,100	1,010,100	1,010,100	1,010,100	1,010,100	1,010,100	1,010,100	1,010,100	1,010,100	1,010,100	1,010,100

品名及國名	毛織子				乾(子細)				鐵				釘				毛織組類			
	合	其	英	獨	合	其	英	獨	合	其	英	獨	合	其	英	獨	合	其	英	獨
本	計	國	利	計	計	國	利	計	計	國	利	計	計	國	利	計	計	國	利	計
本年	1,000,000	1,200,000	1,500,000	1,800,000	1,200,000	1,500,000	1,800,000	2,000,000	1,500,000	1,800,000	2,000,000	2,200,000	1,800,000	2,000,000	2,200,000	2,500,000	2,000,000	2,200,000	2,500,000	2,800,000
前年	950,000	1,100,000	1,400,000	1,700,000	1,100,000	1,400,000	1,700,000	1,900,000	1,400,000	1,700,000	1,900,000	2,100,000	1,700,000	1,900,000	2,100,000	2,400,000	1,900,000	2,100,000	2,400,000	2,700,000
二十九年	1,100,000	1,300,000	1,600,000	1,900,000	1,300,000	1,600,000	1,900,000	2,100,000	1,600,000	1,900,000	2,100,000	2,300,000	2,100,000	2,300,000	2,500,000	2,800,000	2,300,000	2,500,000	2,800,000	3,100,000
二十八年	1,050,000	1,250,000	1,550,000	1,850,000	1,250,000	1,550,000	1,850,000	2,050,000	1,550,000	1,850,000	2,050,000	2,250,000	1,850,000	2,050,000	2,250,000	2,550,000	2,050,000	2,250,000	2,550,000	2,850,000
二十七年	1,000,000	1,200,000	1,500,000	1,800,000	1,200,000	1,500,000	1,800,000	2,000,000	1,500,000	1,800,000	2,000,000	2,200,000	1,800,000	2,000,000	2,200,000	2,500,000	2,000,000	2,200,000	2,500,000	2,800,000
二十六年	950,000	1,150,000	1,450,000	1,750,000	1,150,000	1,450,000	1,750,000	1,950,000	1,450,000	1,750,000	1,950,000	2,150,000	1,750,000	1,950,000	2,150,000	2,450,000	1,950,000	2,150,000	2,450,000	2,750,000

四百二十四

品名及國名	汽機及同部分類				ラネン				(海及厚) 鐵板				粉 糲			
	合	其	英	獨	合	其	英	獨	合	其	英	獨	合	其	英	獨
本	計	國	利	計	計	國	利	計	計	國	利	計	計	國	利	計
本年	1,000,000	1,200,000	1,500,000	1,800,000	1,200,000	1,500,000	1,800,000	2,000,000	1,500,000	1,800,000	2,000,000	2,200,000	1,800,000	2,000,000	2,200,000	2,500,000
前年	950,000	1,100,000	1,400,000	1,700,000	1,100,000	1,400,000	1,700,000	1,900,000	1,400,000	1,700,000	1,900,000	2,100,000	1,700,000	1,900,000	2,100,000	2,400,000
二十九年	1,100,000	1,300,000	1,600,000	1,900,000	1,300,000	1,600,000	1,900,000	2,100,000	1,600,000	1,900,000	2,100,000	2,300,000	2,100,000	2,300,000	2,500,000	2,800,000
二十八年	1,050,000	1,250,000	1,550,000	1,850,000	1,250,000	1,550,000	1,850,000	2,050,000	1,550,000	1,850,000	2,050,000	2,250,000	1,850,000	2,050,000	2,250,000	2,550,000
二十七年	1,000,000	1,200,000	1,500,000	1,800,000	1,200,000	1,500,000	1,800,000	2,000,000	1,500,000	1,800,000	2,000,000	2,200,000	1,800,000	2,000,000	2,200,000	2,500,000
二十六年	950,000	1,150,000	1,450,000	1,750,000	1,150,000	1,450,000	1,750,000	1,950,000	1,450,000	1,750,000	1,950,000	2,150,000	1,750,000	1,950,000	2,150,000	2,450,000

外國貿易 物品輸出

四百二十五

品名及國名	本年				前年				二十九年				二十八年				二十七年				二十六年							
	計	英	白	其	計	英	白	其	計	英	白	其	計	英	白	其	計	英	白	其	計	英	白	其	計	英	白	其
電線	3,000,000	1,000,000	1,000,000	1,000,000	2,500,000	800,000	800,000	800,000	2,000,000	700,000	700,000	700,000	1,500,000	500,000	500,000	500,000	1,200,000	400,000	400,000	400,000	1,000,000	300,000	300,000	300,000	800,000	200,000	200,000	200,000
鋼	1,500,000	500,000	500,000	500,000	1,200,000	400,000	400,000	400,000	1,000,000	300,000	300,000	300,000	800,000	200,000	200,000	200,000	700,000	200,000	200,000	200,000	600,000	150,000	150,000	150,000	500,000	100,000	100,000	100,000
靴	800,000	200,000	200,000	200,000	700,000	150,000	150,000	150,000	600,000	100,000	100,000	100,000	500,000	80,000	80,000	80,000	400,000	50,000	50,000	50,000	300,000	40,000	40,000	40,000	200,000	30,000	30,000	30,000
皮底	2,000,000	600,000	600,000	600,000	1,800,000	500,000	500,000	500,000	1,600,000	400,000	400,000	400,000	1,400,000	300,000	300,000	300,000	1,200,000	250,000	250,000	250,000	900,000	200,000	200,000	200,000	700,000	150,000	150,000	150,000

品名及國名	本年				前年				二十九年				二十八年				二十七年				二十六年							
	計	英	白	其	計	英	白	其	計	英	白	其	計	英	白	其	計	英	白	其	計	英	白	其	計	英	白	其
生絲	3,500,000	1,000,000	1,000,000	1,000,000	3,000,000	800,000	800,000	800,000	2,500,000	700,000	700,000	700,000	2,000,000	600,000	600,000	600,000	1,500,000	400,000	400,000	400,000	1,200,000	300,000	300,000	300,000	800,000	200,000	200,000	200,000
油	1,500,000	500,000	500,000	500,000	1,200,000	400,000	400,000	400,000	1,000,000	300,000	300,000	300,000	800,000	200,000	200,000	200,000	700,000	200,000	200,000	200,000	600,000	150,000	150,000	150,000	500,000	100,000	100,000	100,000
葡萄酒	800,000	200,000	200,000	200,000	700,000	150,000	150,000	150,000	600,000	100,000	100,000	100,000	500,000	80,000	80,000	80,000	400,000	50,000	50,000	50,000	300,000	40,000	40,000	40,000	200,000	30,000	30,000	30,000
小麥	2,000,000	600,000	600,000	600,000	1,800,000	500,000	500,000	500,000	1,600,000	400,000	400,000	400,000	1,400,000	300,000	300,000	300,000	1,200,000	250,000	250,000	250,000	900,000	200,000	200,000	200,000	700,000	150,000	150,000	150,000
部分	1,000,000	300,000	300,000	300,000	900,000	250,000	250,000	250,000	800,000	200,000	200,000	200,000	700,000	150,000	150,000	150,000	600,000	100,000	100,000	100,000	500,000	80,000	80,000	80,000	400,000	50,000	50,000	50,000

品名及國名	本年		前年		品名及國名	本年		前年	
	本年	前年	本年	前年		本年	前年	本年	前年
白砂糖	2,580,000	2,580,000	1,780,000	1,780,000	麵粉	1,100,000	1,100,000	1,100,000	1,100,000
支那	2,580,000	2,580,000	1,780,000	1,780,000	其他諸國	1,100,000	1,100,000	1,100,000	1,100,000
合計	2,580,000	2,580,000	1,780,000	1,780,000	北米合衆國	1,100,000	1,100,000	1,100,000	1,100,000
麥粉	2,580,000	2,580,000	1,780,000	1,780,000	支那	1,100,000	1,100,000	1,100,000	1,100,000
北米合衆國	2,580,000	2,580,000	1,780,000	1,780,000	其他諸國	1,100,000	1,100,000	1,100,000	1,100,000
支那	2,580,000	2,580,000	1,780,000	1,780,000	合計	1,100,000	1,100,000	1,100,000	1,100,000
其他諸國	2,580,000	2,580,000	1,780,000	1,780,000	其他諸國	1,100,000	1,100,000	1,100,000	1,100,000
合計	2,580,000	2,580,000	1,780,000	1,780,000	合計	1,100,000	1,100,000	1,100,000	1,100,000
麥粉	2,580,000	2,580,000	1,780,000	1,780,000	其他諸國	1,100,000	1,100,000	1,100,000	1,100,000
北米合衆國	2,580,000	2,580,000	1,780,000	1,780,000	合計	1,100,000	1,100,000	1,100,000	1,100,000
支那	2,580,000	2,580,000	1,780,000	1,780,000	合計	1,100,000	1,100,000	1,100,000	1,100,000
其他諸國	2,580,000	2,580,000	1,780,000	1,780,000	合計	1,100,000	1,100,000	1,100,000	1,100,000
合計	2,580,000	2,580,000	1,780,000	1,780,000	合計	1,100,000	1,100,000	1,100,000	1,100,000
麥粉	2,580,000	2,580,000	1,780,000	1,780,000	其他諸國	1,100,000	1,100,000	1,100,000	1,100,000
北米合衆國	2,580,000	2,580,000	1,780,000	1,780,000	合計	1,100,000	1,100,000	1,100,000	1,100,000
支那	2,580,000	2,580,000	1,780,000	1,780,000	合計	1,100,000	1,100,000	1,100,000	1,100,000
其他諸國	2,580,000	2,580,000	1,780,000	1,780,000	合計	1,100,000	1,100,000	1,100,000	1,100,000
合計	2,580,000	2,580,000	1,780,000	1,780,000	合計	1,100,000	1,100,000	1,100,000	1,100,000
麥粉	2,580,000	2,580,000	1,780,000	1,780,000	其他諸國	1,100,000	1,100,000	1,100,000	1,100,000
北米合衆國	2,580,000	2,580,000	1,780,000	1,780,000	合計	1,100,000	1,100,000	1,100,000	1,100,000
支那	2,580,000	2,580,000	1,780,000	1,780,000	合計	1,100,000	1,100,000	1,100,000	1,100,000
其他諸國	2,580,000	2,580,000	1,780,000	1,780,000	合計	1,100,000	1,100,000	1,100,000	1,100,000
合計	2,580,000	2,580,000	1,780,000	1,780,000	合計	1,100,000	1,100,000	1,100,000	1,100,000

品名及國名	本年		前年		品名及國名	本年		前年	
	本年	前年	本年	前年		本年	前年	本年	前年
人參	5,100,000	5,100,000	1,100,000	1,100,000	魚類	1,100,000	1,100,000	1,100,000	1,100,000
北米合衆國	5,100,000	5,100,000	1,100,000	1,100,000	其他諸國	1,100,000	1,100,000	1,100,000	1,100,000
支那	5,100,000	5,100,000	1,100,000	1,100,000	合計	1,100,000	1,100,000	1,100,000	1,100,000
其他諸國	5,100,000	5,100,000	1,100,000	1,100,000	合計	1,100,000	1,100,000	1,100,000	1,100,000
合計	5,100,000	5,100,000	1,100,000	1,100,000	合計	1,100,000	1,100,000	1,100,000	1,100,000
人參	5,100,000	5,100,000	1,100,000	1,100,000	其他諸國	1,100,000	1,100,000	1,100,000	1,100,000
北米合衆國	5,100,000	5,100,000	1,100,000	1,100,000	合計	1,100,000	1,100,000	1,100,000	1,100,000
支那	5,100,000	5,100,000	1,100,000	1,100,000	合計	1,100,000	1,100,000	1,100,000	1,100,000
其他諸國	5,100,000	5,100,000	1,100,000	1,100,000	合計	1,100,000	1,100,000	1,100,000	1,100,000
合計	5,100,000	5,100,000	1,100,000	1,100,000	合計	1,100,000	1,100,000	1,100,000	1,100,000
人參	5,100,000	5,100,000	1,100,000	1,100,000	其他諸國	1,100,000	1,100,000	1,100,000	1,100,000
北米合衆國	5,100,000	5,100,000	1,100,000	1,100,000	合計	1,100,000	1,100,000	1,100,000	1,100,000
支那	5,100,000	5,100,000	1,100,000	1,100,000	合計	1,100,000	1,100,000	1,100,000	1,100,000
其他諸國	5,100,000	5,100,000	1,100,000	1,100,000	合計	1,100,000	1,100,000	1,100,000	1,100,000
合計	5,100,000	5,100,000	1,100,000	1,100,000	合計	1,100,000	1,100,000	1,100,000	1,100,000
人參	5,100,000	5,100,000	1,100,000	1,100,000	其他諸國	1,100,000	1,100,000	1,100,000	1,100,000
北米合衆國	5,100,000	5,100,000	1,100,000	1,100,000	合計	1,100,000	1,100,000	1,100,000	1,100,000
支那	5,100,000	5,100,000	1,100,000	1,100,000	合計	1,100,000	1,100,000	1,100,000	1,100,000
其他諸國	5,100,000	5,100,000	1,100,000	1,100,000	合計	1,100,000	1,100,000	1,100,000	1,100,000
合計	5,100,000	5,100,000	1,100,000	1,100,000	合計	1,100,000	1,100,000	1,100,000	1,100,000

輸出入内外商別

年次	輸出				輸入			
	内商	外商	内商	外商	内商	外商	内商	外商
二十六年	1,200,000	1,200,000	1,200,000	1,200,000	1,200,000	1,200,000	1,200,000	1,200,000
二十七年	1,200,000	1,200,000	1,200,000	1,200,000	1,200,000	1,200,000	1,200,000	1,200,000

外國貿易 物品輸出入

又輸出入ノ内外商ニ區別シテ其取扱ヒタル物品ノ分位ヲ案スルトキハ左表ノ如クニシテ内商ノ割合ハ輸出ニ在テハ年々規則正シク發達シ輸入ニ在テハ前年ニ於テ一頓控セシモ本年ニ至リ幸ニ前々年迄ノ進度ニ依復シタリ故ニ輸出入ノ合計ニ於テハ其進歩尙ニ順序正シト雖キ本年ノ如キスラ尙ホ全貿易額ノ三分之一ヲ占ムルニ過キスシテ外商取扱ノ半額ニ達セス而シテ内商取扱ノ漸次發達セルハ專ラ内商ノ取扱ニ屬スル重要品ノ増加ニモ是レ由ルヘシト雖モ直輸出入ニ重キヲ置クニ至リタルモ亦一因タラスンハアラス

年次	輸出		輸入		總計
	内商	外商	内商	外商	
二十八年	1,848,000	1,848,000	1,848,000	1,848,000	3,696,000
二十九年	1,848,000	1,848,000	1,848,000	1,848,000	3,696,000
三十年	1,848,000	1,848,000	1,848,000	1,848,000	3,696,000

又此内商取扱ノ該物品全額ニ對スル百分中ノ割合ヲ見ルニ左表ノ如クニシテ年々漸ク以テ其割合ヲ増加セルハ輸出ニ在テ府石炭及「マツチ」ノ二品アルモ輸入ハ毎ニ不定ニシテ或ハ昇リ或ハ降ルコトヲ免レヌ

内商直輸出入重要品割合

品名	輸出		輸入	
	本年	前年	本年	前年
府石炭	991	988	1000	708
石炭(船用ヲ除ク)	907	906	814	807
綿織類	633	597	736	606
木器類	492	359	716	583
米	333	353	640	678
緑茶(總)	300	339	489	659
磁器及陶器類	293	257	464	623
地氈類	290	207	434	678
賽程サナダ	221	165	385	494
汽船	822	641	708	986
紡織機及同部分品類	622	537	814	707
汽車及同部分品類	543	894	606	749
發電機及同部分品類	339	375	716	318
羊毛	266	332	640	850
鐵道用材類	478	475	623	489
鐵道及道鐵	216	180	434	821

品名	輸出		輸入	
	本年	前年	本年	前年
マツチ	229	149	117	65
羽重	215	278	108	111
絹布	187	168	91	108
絹子	173	156	111	113
絹布	168	199	175	145
絹布	133	109	158	109
絹布	118	199	158	109
絹布	106	150	141	95
絹布	91	20	14	17
絹布	84	76	98	78
絹布	83	180	159	39
絹布	81	83	52	78
絹布	79	126	44	157
絹布	76	71	44	126
絹布	65	71	44	126
絹布	53	34	61	22
絹布	49	36	40	67
絹布	44	34	67	22
絹布	41	34	67	22
絹布	37	34	67	22
絹布	36	34	67	22
絹布	34	34	67	22
絹布	33	34	67	22
絹布	32	34	67	22
絹布	31	34	67	22
絹布	30	34	67	22
絹布	29	34	67	22
絹布	28	34	67	22
絹布	27	34	67	22
絹布	26	34	67	22
絹布	25	34	67	22
絹布	24	34	67	22
絹布	23	34	67	22
絹布	22	34	67	22
絹布	21	34	67	22
絹布	20	34	67	22
絹布	19	34	67	22
絹布	18	34	67	22
絹布	17	34	67	22
絹布	16	34	67	22
絹布	15	34	67	22
絹布	14	34	67	22
絹布	13	34	67	22
絹布	12	34	67	22
絹布	11	34	67	22
絹布	10	34	67	22
絹布	9	34	67	22
絹布	8	34	67	22
絹布	7	34	67	22
絹布	6	34	67	22
絹布	5	34	67	22
絹布	4	34	67	22
絹布	3	34	67	22
絹布	2	34	67	22
絹布	1	34	67	22

又此直輸出入ヲ港ニ由テ區別スルトキハ左表ノ如クニシテ五ヶ年ノ平均ニ於テ輸出ニハ横濱最多クシテ全額ノ三分一以上ヲ占メ神戸、下ノ關、門司、口ノ津等之ニ

外國貿易 物品輸出入

次キ輸入ニ在テハ神戸過半ニシテ第一ニ居リ横濱、長崎、大阪、下ノ關等次第第二ニ亞ク

直輸出入港別

港名	輸出				輸入			
	本年	前年	二十八年	二十七年	本年	前年	二十八年	二十七年
神戶	1,200,000	1,100,000	1,150,000	1,100,000	1,300,000	1,200,000	1,250,000	1,200,000
横濱	1,100,000	1,000,000	1,050,000	1,000,000	1,200,000	1,100,000	1,150,000	1,100,000
門司	500,000	450,000	480,000	450,000	600,000	550,000	580,000	550,000
下ノ關	300,000	280,000	290,000	280,000	350,000	320,000	330,000	320,000
大阪	200,000	180,000	190,000	180,000	250,000	220,000	230,000	220,000
長崎	150,000	140,000	145,000	140,000	180,000	160,000	170,000	160,000
小樽	100,000	90,000	95,000	90,000	120,000	110,000	115,000	110,000
函館	80,000	75,000	78,000	75,000	90,000	85,000	88,000	85,000
唐津	60,000	55,000	58,000	55,000	70,000	65,000	68,000	65,000
嚴原	40,000	38,000	39,000	38,000	45,000	42,000	43,000	42,000
濱田	30,000	28,000	29,000	28,000	35,000	32,000	33,000	32,000
新見	20,000	18,000	19,000	18,000	25,000	22,000	23,000	22,000
鹿見	15,000	14,000	14,500	14,000	18,000	16,000	17,000	16,000
佐須奈	10,000	9,000	9,500	9,000	12,000	11,000	11,500	11,000
平均	1,000,000	900,000	950,000	900,000	1,100,000	1,000,000	1,050,000	1,000,000

伏木	輸出				輸入			
	本年	前年	二十八年	二十七年	本年	前年	二十八年	二十七年
1,000,000	900,000	950,000	900,000	1,100,000	1,000,000	1,050,000	1,000,000	
1,200,000	1,100,000	1,150,000	1,100,000	1,300,000	1,200,000	1,250,000	1,200,000	
1,500,000	1,400,000	1,450,000	1,400,000	1,600,000	1,500,000	1,550,000	1,500,000	
1,800,000	1,700,000	1,750,000	1,700,000	1,900,000	1,800,000	1,850,000	1,800,000	
2,100,000	2,000,000	2,050,000	2,000,000	2,200,000	2,100,000	2,150,000	2,100,000	
2,400,000	2,300,000	2,350,000	2,300,000	2,500,000	2,400,000	2,450,000	2,400,000	
2,700,000	2,600,000	2,650,000	2,600,000	2,800,000	2,700,000	2,750,000	2,700,000	
3,000,000	2,900,000	2,950,000	2,900,000	3,100,000	3,000,000	3,050,000	3,000,000	
3,300,000	3,200,000	3,250,000	3,200,000	3,400,000	3,300,000	3,350,000	3,300,000	
3,600,000	3,500,000	3,550,000	3,500,000	3,700,000	3,600,000	3,650,000	3,600,000	
3,900,000	3,800,000	3,850,000	3,800,000	4,000,000	3,900,000	3,950,000	3,900,000	
4,200,000	4,100,000	4,150,000	4,100,000	4,300,000	4,200,000	4,250,000	4,200,000	
4,500,000	4,400,000	4,450,000	4,400,000	4,600,000	4,500,000	4,550,000	4,500,000	
4,800,000	4,700,000	4,750,000	4,700,000	4,900,000	4,800,000	4,850,000	4,800,000	
5,100,000	5,000,000	5,050,000	5,000,000	5,200,000	5,100,000	5,150,000	5,100,000	
5,400,000	5,300,000	5,350,000	5,300,000	5,500,000	5,400,000	5,450,000	5,400,000	
5,700,000	5,600,000	5,650,000	5,600,000	5,800,000	5,700,000	5,750,000	5,700,000	
6,000,000	5,900,000	5,950,000	5,900,000	6,100,000	6,000,000	6,050,000	6,000,000	
6,300,000	6,200,000	6,250,000	6,200,000	6,400,000	6,300,000	6,350,000	6,300,000	
6,600,000	6,500,000	6,550,000	6,500,000	6,700,000	6,600,000	6,650,000	6,600,000	
6,900,000	6,800,000	6,850,000	6,800,000	7,000,000	6,900,000	6,950,000	6,900,000	
7,200,000	7,100,000	7,150,000	7,100,000	7,300,000	7,200,000	7,250,000	7,200,000	
7,500,000	7,400,000	7,450,000	7,400,000	7,600,000	7,500,000	7,550,000	7,500,000	
7,800,000	7,700,000	7,750,000	7,700,000	7,900,000	7,800,000	7,850,000	7,800,000	
8,100,000	8,000,000	8,050,000	8,000,000	8,200,000	8,100,000	8,150,000	8,100,000	
8,400,000	8,300,000	8,350,000	8,300,000	8,500,000	8,400,000	8,450,000	8,400,000	
8,700,000	8,600,000	8,650,000	8,600,000	8,800,000	8,700,000	8,750,000	8,700,000	
9,000,000	8,900,000	8,950,000	8,900,000	9,100,000	9,000,000	9,050,000	9,000,000	
9,300,000	9,200,000	9,250,000	9,200,000	9,400,000	9,300,000	9,350,000	9,300,000	
9,600,000	9,500,000	9,550,000	9,500,000	9,700,000	9,600,000	9,650,000	9,600,000	
9,900,000	9,800,000	9,850,000	9,800,000	10,000,000	9,900,000	9,950,000	9,900,000	
10,200,000	10,100,000	10,150,000	10,100,000	10,300,000	10,200,000	10,250,000	10,200,000	
10,500,000	10,400,000	10,450,000	10,400,000	10,600,000	10,500,000	10,550,000	10,500,000	
10,800,000	10,700,000	10,750,000	10,700,000	10,900,000	10,800,000	10,850,000	10,800,000	
11,100,000	11,000,000	11,050,000	11,000,000	11,200,000	11,100,000	11,150,000	11,100,000	
11,400,000	11,300,000	11,350,000	11,300,000	11,500,000	11,400,000	11,450,000	11,400,000	
11,700,000	11,600,000	11,650,000	11,600,000	11,800,000	11,700,000	11,750,000	11,700,000	
12,000,000	11,900,000	11,950,000	11,900,000	12,100,000	12,000,000	12,050,000	12,000,000	
12,300,000	12,200,000	12,250,000	12,200,000	12,400,000	12,300,000	12,350,000	12,300,000	
12,600,000	12,500,000	12,550,000	12,500,000	12,700,000	12,600,000	12,650,000	12,600,000	
12,900,000	12,800,000	12,850,000	12,800,000	13,000,000	12,900,000	12,950,000	12,900,000	
13,200,000	13,100,000	13,150,000	13,100,000	13,300,000	13,200,000	13,250,000	13,200,000	
13,500,000	13,400,000	13,450,000	13,400,000	13,600,000	13,500,000	13,550,000	13,500,000	
13,800,000	13,700,000	13,750,000	13,700,000	13,900,000	13,800,000	13,850,000	13,800,000	
14,100,000	14,000,000	14,050,000	14,000,000	14,200,000	14,100,000	14,150,000	14,100,000	
14,400,000	14,300,000	14,350,000	14,300,000	14,500,000	14,400,000	14,450,000	14,400,000	
14,700,000	14,600,000	14,650,000	14,600,000	14,800,000	14,700,000	14,750,000	14,700,000	
15,000,000	14,900,000	14,950,000	14,900,000	15,100,000	15,000,000	15,050,000	15,000,000	
15,300,000	15,200,000	15,250,000	15,200,000	15,400,000	15,300,000	15,350,000	15,300,000	
15,600,000	15,500,000	15,550,000	15,500,000	15,700,000	15,600,000	15,650,000	15,600,000	
15,900,000	15,800,000	15,850,000	15,800,000	16,000,000	15,900,000	15,950,000	15,900,000	
16,200,000	16,100,000	16,150,000	16,100,000	16,300,000	16,200,000	16,250,000	16,200,000	
16,500,000	16,400,000	16,450,000	16,400,000	16,600,000	16,500,000	16,550,000	16,500,000	
16,800,000	16,700,000	16,750,000	16,700,000	16,900,000	16,800,000	16,850,000	16,800,000	
17,100,000	17,000,000	17,050,000	17,000,000	17,200,000	17,100,000	17,150,000	17,100,000	
17,400,000	17,300,000	17,350,000	17,300,000	17,500,000	17,400,000	17,450,000	17,400,000	
17,700,000	17,600,000	17,650,000	17,600,000	17,800,000	17,700,000	17,750,000	17,700,000	
18,000,000	17,900,000	17,950,000	17,900,000	18,100,000	18,000,000	18,050,000	18,000,000	
18,300,000	18,200,000	18,250,000	18,200,000	18,400,000	18,300,000	18,350,000	18,300,000	
18,600,000	18,500,000	18,550,000	18,500,000	18,700,000	18,600,000	18,650,000	18,600,000	
18,900,000	18,800,000	18,850,000	18,800,000	19,000,000	18,900,000	18,950,000	18,900,000	
19,200,000	19,100,000	19,150,000	19,100,000	19,300,000	19,200,000	19,250,000	19,200,000	
19,500,000	19,400,000	19,450,000	19,400,000	19,600,000	19,500,000	19,550,000	19,500,000	
19,800,000	19,700,000	19,750,000	19,700,000	19,900,000	19,800,000	19,850,000	19,800,000	
20,100,000	20,000,000	20,050,000	20,000,000	20,200,000	20,100,000	20,150,000	20,100,000	
20,400,000	20,300,000	20,350,000	20,300,000	20,500,000	20,400,000	20,450,000	20,400,000	
20,700,000	20,600,000	20,650,000	20,600,000	20,800,000	20,700,000	20,750,000	20,700,000	
21,000,000	20,900,000	20,950,000	20,900,000	21,100,000	21,000,000	21,050,000	21,000,000	
21,300,000	21,200,000	21,250,000	21,200,000	21,400,000	21,300,000	21,350,000	21,300,000	
21,600,000	21,500,000	21,550,000	21,500,000	21,700,000	21,600,000	21,650,000	21,600,000	
21,900,000	21,800,000	21,850,000	21,800,000	22,000,000	21,900,000	21,950,000	21,900,000	
22,200,000	22,100,000	22,150,000	22,100,000	22,300,000	22,200,000	22,250,000	22,200,000	
22,500,000	22,400,000	22,450,000	22,400,000	22,600,000	22,500,000	22,550,000	22,500,000	
22,800,000	22,700,000	22,750,000	22,700,000	22,900,000	22,800,000	22,850,000	22,800,000	
23,100,000	23,000,000	23,050,000	23,000,000	23,200,000	23,100,000	23,150,000	23,100,000	
23,400,000	23,300,000	23,350,000	23,300,000	23,500,000	23,400,000	23,450,000	23,400,000	
23,700,000	23,600,000	23,650,000	23,600,000	23,800,000	23,700,000	23,750,000	23,700,000	
24,000,000	23,900,000	23,950,000</						

國名	輸出		輸入		輸出		輸入		計
	本年	前年	本年	前年	本年	前年	本年	前年	
英吉利	1,000,000	1,100,000	1,200,000	1,300,000	1,400,000	1,500,000	1,600,000	1,700,000	1,800,000
英領亞細亞	500,000	600,000	700,000	800,000	900,000	1,000,000	1,100,000	1,200,000	1,300,000
英領西非	300,000	400,000	500,000	600,000	700,000	800,000	900,000	1,000,000	1,100,000
英領東非	200,000	300,000	400,000	500,000	600,000	700,000	800,000	900,000	1,000,000
英領南美洲	100,000	200,000	300,000	400,000	500,000	600,000	700,000	800,000	900,000
英領西印度	50,000	100,000	150,000	200,000	250,000	300,000	350,000	400,000	450,000
英領東印度	20,000	40,000	60,000	80,000	100,000	120,000	140,000	160,000	180,000
英領南洋羣島	10,000	20,000	30,000	40,000	50,000	60,000	70,000	80,000	90,000
英領北非	5,000	10,000	15,000	20,000	25,000	30,000	35,000	40,000	45,000
英領中東	2,000	4,000	6,000	8,000	10,000	12,000	14,000	16,000	18,000
英領南美洲	1,000	2,000	3,000	4,000	5,000	6,000	7,000	8,000	9,000
英領西印度	500	1,000	1,500	2,000	2,500	3,000	3,500	4,000	4,500
英領東印度	200	400	600	800	1,000	1,200	1,400	1,600	1,800
英領南洋羣島	100	200	300	400	500	600	700	800	900
英領北非	50	100	150	200	250	300	350	400	450
英領中東	20	40	60	80	100	120	140	160	180
英領南美洲	10	20	30	40	50	60	70	80	90
英領西印度	5	10	15	20	25	30	35	40	45
英領東印度	2	4	6	8	10	12	14	16	18
英領南洋羣島	1	2	3	4	5	6	7	8	9
英領北非	0.5	1	1.5	2	2.5	3	3.5	4	4.5
英領中東	0.2	0.4	0.6	0.8	1	1.2	1.4	1.6	1.8
英領南美洲	0.1	0.2	0.3	0.4	0.5	0.6	0.7	0.8	0.9
英領西印度	0.05	0.1	0.15	0.2	0.25	0.3	0.35	0.4	0.45
英領東印度	0.02	0.04	0.06	0.08	0.1	0.12	0.14	0.16	0.18
英領南洋羣島	0.01	0.02	0.03	0.04	0.05	0.06	0.07	0.08	0.09
英領北非	0.005	0.01	0.015	0.02	0.025	0.03	0.035	0.04	0.045
英領中東	0.002	0.004	0.006	0.008	0.01	0.012	0.014	0.016	0.018
英領南美洲	0.001	0.002	0.003	0.004	0.005	0.006	0.007	0.008	0.009
英領西印度	0.0005	0.001	0.0015	0.002	0.0025	0.003	0.0035	0.004	0.0045
英領東印度	0.0002	0.0004	0.0006	0.0008	0.001	0.0012	0.0014	0.0016	0.0018
英領南洋羣島	0.0001	0.0002	0.0003	0.0004	0.0005	0.0006	0.0007	0.0008	0.0009
英領北非	0.00005	0.0001	0.00015	0.0002	0.00025	0.0003	0.00035	0.0004	0.00045
英領中東	0.00002	0.00004	0.00006	0.00008	0.0001	0.00012	0.00014	0.00016	0.00018
英領南美洲	0.00001	0.00002	0.00003	0.00004	0.00005	0.00006	0.00007	0.00008	0.00009
英領西印度	0.000005	0.00001	0.000015	0.00002	0.000025	0.00003	0.000035	0.00004	0.000045
英領東印度	0.000002	0.000004	0.000006	0.000008	0.00001	0.000012	0.000014	0.000016	0.000018
英領南洋羣島	0.000001	0.000002	0.000003	0.000004	0.000005	0.000006	0.000007	0.000008	0.000009
英領北非	0.0000005	0.000001	0.0000015	0.000002	0.0000025	0.000003	0.0000035	0.000004	0.0000045
英領中東	0.0000002	0.0000004	0.0000006	0.0000008	0.000001	0.0000012	0.0000014	0.0000016	0.0000018
英領南美洲	0.0000001	0.0000002	0.0000003	0.0000004	0.0000005	0.0000006	0.0000007	0.0000008	0.0000009
英領西印度	0.00000005	0.0000001	0.00000015	0.0000002	0.00000025	0.0000003	0.00000035	0.0000004	0.00000045
英領東印度	0.00000002	0.00000004	0.00000006	0.00000008	0.0000001	0.00000012	0.00000014	0.00000016	0.00000018
英領南洋羣島	0.00000001	0.00000002	0.00000003	0.00000004	0.00000005	0.00000006	0.00000007	0.00000008	0.00000009
英領北非	0.000000005	0.00000001	0.000000015	0.00000002	0.000000025	0.00000003	0.000000035	0.00000004	0.000000045
英領中東	0.000000002	0.000000004	0.000000006	0.000000008	0.00000001	0.000000012	0.000000014	0.000000016	0.000000018
英領南美洲	0.000000001	0.000000002	0.000000003	0.000000004	0.000000005	0.000000006	0.000000007	0.000000008	0.000000009
英領西印度	0.0000000005	0.000000001	0.0000000015	0.000000002	0.0000000025	0.000000003	0.0000000035	0.000000004	0.0000000045
英領東印度	0.0000000002	0.0000000004	0.0000000006	0.0000000008	0.000000001	0.0000000012	0.0000000014	0.0000000016	0.0000000018
英領南洋羣島	0.0000000001	0.0000000002	0.0000000003	0.0000000004	0.0000000005	0.0000000006	0.0000000007	0.0000000008	0.0000000009
英領北非	0.00000000005	0.0000000001	0.00000000015	0.0000000002	0.00000000025	0.0000000003	0.00000000035	0.0000000004	0.00000000045
英領中東	0.00000000002	0.00000000004	0.00000000006	0.00000000008	0.0000000001	0.00000000012	0.00000000014	0.00000000016	0.00000000018
英領南美洲	0.00000000001	0.00000000002	0.00000000003	0.00000000004	0.00000000005	0.00000000006	0.00000000007	0.00000000008	0.00000000009
英領西印度	0.000000000005	0.00000000001	0.000000000015	0.00000000002	0.000000000025	0.00000000003	0.000000000035	0.00000000004	0.000000000045
英領東印度	0.000000000002	0.000000000004	0.000000000006	0.000000000008	0.00000000001	0.000000000012	0.000000000014	0.000000000016	0.000000000018
英領南洋羣島	0.000000000001	0.000000000002	0.000000000003	0.000000000004	0.000000000005	0.000000000006	0.000000000007	0.000000000008	0.000000000009
英領北非	0.0000000000005	0.000000000001	0.0000000000015	0.000000000002	0.0000000000025	0.000000000003	0.0000000000035	0.000000000004	0.0000000000045
英領中東	0.0000000000002	0.0000000000004	0.0000000000006	0.0000000000008	0.000000000001	0.0000000000012	0.0000000000014	0.0000000000016	0.0000000000018
英領南美洲	0.0000000000001	0.0000000000002	0.0000000000003	0.0000000000004	0.0000000000005	0.0000000000006	0.0000000000007	0.0000000000008	0.0000000000009
英領西印度	0.00000000000005	0.0000000000001	0.00000000000015	0.0000000000002	0.00000000000025	0.0000000000003	0.00000000000035	0.0000000000004	0.00000000000045
英領東印度	0.00000000000002	0.00000000000004	0.00000000000006	0.00000000000008	0.0000000000001	0.00000000000012	0.00000000000014	0.00000000000016	0.00000000000018
英領南洋羣島	0.00000000000001	0.00000000000002	0.00000000000003	0.00000000000004	0.00000000000005	0.00000000000006	0.00000000000007	0.00000000000008	0.00000000000009
英領北非	0.000000000000005	0.00000000000001	0.000000000000015	0.00000000000002	0.000000000000025	0.00000000000003	0.000000000000035	0.00000000000004	0.000000000000045
英領中東	0.000000000000002	0.000000000000004	0.000000000000006	0.000000000000008	0.00000000000001	0.000000000000012	0.000000000000014	0.000000000000016	0.000000000000018
英領南美洲	0.000000000000001	0.000000000000002	0.000000000000003	0.000000000000004	0.000000000000005	0.000000000000006	0.000000000000007	0.000000000000008	0.000000000000009
英領西印度	0.0000000000000005	0.000000000000001	0.0000000000000015	0.000000000000002	0.0000000000000025	0.000000000000003	0.0000000000000035	0.000000000000004	0.0000000000000045
英領東印度	0.0000000000000002	0.0000000000000004	0.0000000000000006	0.0000000000000008	0.000000000000001	0.0000000000000012	0.0000000000000014	0.0000000000000016	0.0000000000000018
英領南洋羣島	0.0000000000000001	0.0000000000000002	0.0000000000000003	0.0000000000000004	0.0000000000000005	0.0000000000000006	0.0000000000000007	0.0000000000000008	0.0000000000000009
英領北非	0.00000000000000005	0.0000000000000001	0.00000000000000015	0.0000000000000002	0.00000000000000025	0.0000000000000003	0.00000000000000035	0.0000000000000004	0.00000000000000045
英領中東	0.00000000000000002	0.00000000000000004	0.00000000000000006	0.00000000000000008	0.0000000000000001	0.00000000000000012	0.00000000000000014	0.00000000000000016	0.00000000000000018
英領南美洲	0.00000000000000001	0.00000000000000002	0.00000000000000003	0.00000000000000004	0.00000000000000005	0.00000000000000006	0.00000000000000007	0.00000000000000008	0.00000000000000009
英領西印度	0.000000000000000005	0.00000000000000001	0.000000000000000015	0.00000000000000002	0.000000000000000025	0.00000000000000003	0.000000000000000035	0.00000000000000004	0.000000000000000045
英領東印度	0.000000000000000002	0.000000000000000004	0.000000000000000006	0.000000000000000008	0.00000000000000001	0.000000000000000012	0.000000000000000014	0.000000000000000016	0.000000000000000018
英領南洋羣島	0.000000000000000001	0.000000000000000002	0.000000000000000003	0.000000000000000004	0.000000000000000005	0.000000000000000006	0.000000000000000007	0.000000000000000008	0.000000000000000009
英領北非	0.0000000000000000005	0.000000000000000001	0.0000000000000000015	0.000000000000000002	0.0000000000000000025	0.000000000000000003	0.0000000000000000035	0.000000000000000004	0.0000000000000000045
英領中東	0.0000000000000000002	0.0000000000000000004	0.0000000000000000006	0.0000000000000000008	0.000000000000000001	0.0000000000000000012	0.0000000000000000014	0.0000000000000000016	0.0000000000000000018

年次	金貨及金地金		銀貨及銀地金		金銀合計	
	輸出	輸入超過	輸出	輸入超過	輸出	輸入超過
二十九年	五六一八円	七五〇七円	三〇五六五円	五五九三、〇〇〇円	二二〇三七円	五、一九〇、三〇〇円
三十年	—	四三三六円	六三、一八五三円	五九、二六六六円	六三、一八五三円	五、九三、〇七九円

又之ヲ種類ニ由リ内譯スルトキハ左表ノ如クニシテ金ノ輸入ハ年ト與ニ増加スルノ傾向アルモ其他ハ増減不定タリ

金銀輸出入内譯

年次	其一 輸出				其二 輸入			
	金貨	金地金	銀貨	銀地金	金貨	金地金	銀貨	銀地金
二十六年	1,000,000	100,000	100,000	100,000	1,000,000	100,000	100,000	100,000
二十七年	1,000,000	100,000	100,000	100,000	1,000,000	100,000	100,000	100,000
二十八年	1,000,000	100,000	100,000	100,000	1,000,000	100,000	100,000	100,000
二十九年	1,000,000	100,000	100,000	100,000	1,000,000	100,000	100,000	100,000
三十年	1,000,000	100,000	100,000	100,000	1,000,000	100,000	100,000	100,000

年次	其一 輸出		其二 輸入	
	金貨	金地金	銀貨	銀地金
二十六年	100,000	100,000	100,000	100,000
二十七年	100,000	100,000	100,000	100,000
二十八年	100,000	100,000	100,000	100,000
二十九年	100,000	100,000	100,000	100,000
三十年	100,000	100,000	100,000	100,000

(備考) 本表ノ外、臺灣ニ係ルモノハ左ノ如シ

臺灣金銀輸出入内譯

年次	其一 輸出		其二 輸入	
	金貨	金地金	銀貨	銀地金
二十九年	56,179.00	3,333,333.00	1,407,111.00	1,100,000.00
三十年	—	3,333,333.00	1,100,000.00	1,100,000.00

外國貿易 金銀輸出入

國名	本年		前年		二十八年		二十七年		二十六年	
	金	銀	金	銀	金	銀	金	銀	金	銀
布哇	11,476	1,090	11,476	1,090	10,700	1,090	10,700	1,090	10,700	1,090
暹羅	21,780	4,800	21,780	4,800	21,780	4,800	21,780	4,800	21,780	4,800
西貢	1,115	1,115	1,115	1,115	1,115	1,115	1,115	1,115	1,115	1,115
亞西	1,115	1,115	1,115	1,115	1,115	1,115	1,115	1,115	1,115	1,115
其他	1,115	1,115	1,115	1,115	1,115	1,115	1,115	1,115	1,115	1,115

(備考) 本表ノ外、臺灣ニ於ケル國別ハ左ノ如シ

臺灣金銀輸出入圖別

△印ハ減

國名	本年		前年		二十六年	
	金	銀	金	銀	金	銀
支那	3,715	3,829,620	3,715	3,829,620	1,626	1,554,177
香港	601	2,787,888	601	2,787,888	3,992	5,024,242

第三 貿易船舶

外國貿易ノ爲メ各港ヲ出入セシ汽船並帆船ノ合計ハ左表ノ如クニシテ前年ニ比シ船舶數噸數共ニ増加シ就中日本船舶増加ノ割合著シキヲ見ル是レ二十七八年役以降外航ニ適スル船舶ノ數、俄ニ増加シタルト韓國ニ對スル貿易劇進ヲ加ヘタルトニ由ルモノトス

外國往來船舶出入

△印ハ減

旗章別	本年		前年		二十九年		二十八年		二十七年		二十六年	
	船數	噸數	船數	噸數	船數	噸數	船數	噸數	船數	噸數	船數	噸數
日本	3,000	1,301,660	2,500	1,000,000	2,500	1,000,000	2,500	1,000,000	2,500	1,000,000	2,500	1,000,000

外國貿易 貿易船舶

旗章別	本年		前年		前年ニ對スル増減		前年		前年	
	船數	噸數	船數	噸數	船數	噸數	船數	噸數	船數	噸數
英吉利	三六六	三三三	三六六	三三三	〇	〇	三六六	三三三	三六六	三三三
獨逸	三六六	三三三	三六六	三三三	〇	〇	三六六	三三三	三六六	三三三
北米合衆國	三六六	三三三	三六六	三三三	〇	〇	三六六	三三三	三六六	三三三
佛蘭西	三六六	三三三	三六六	三三三	〇	〇	三六六	三三三	三六六	三三三
和蘭	三六六	三三三	三六六	三三三	〇	〇	三六六	三三三	三六六	三三三
西班	三六六	三三三	三六六	三三三	〇	〇	三六六	三三三	三六六	三三三
總計	三六六	三三三	三六六	三三三	〇	〇	三六六	三三三	三六六	三三三

(備考) 本表ノ外、臺灣ニ對入セシモノハ左ノ如シ

臺灣外國往來船出入

旗章別	本年		前年		前年ニ對スル増減		前年		前年	
	船數	噸數	船數	噸數	船數	噸數	船數	噸數	船數	噸數
日本	三〇五七	一〇〇,九四一	三〇五五	一〇〇,五九一	二	三五〇	三〇五七	一〇〇,九四一	三〇五七	一〇〇,九四一
英吉利	二八二	二二,〇五七	二七	一〇,七六〇	二五五	一一,二九七	二八二	二二,〇五七	二八二	二二,〇五七
支那	四,五〇五	九五,七六三	一,二四三	一五,七七五	三,二六二	八〇,九八八	四,五〇五	九五,七六三	四,五〇五	九五,七六三
獨逸	二二	九,三二二	二二	九,三二二	〇	〇	二二	九,三二二	二二	九,三二二
諸威	二七	一一,六六六	二二	一三,九三五	五	二,六三一	二七	一一,六六六	二七	一一,六六六
瑞威	五	四,五九九	一四	五,三九三	九	八九四	五	四,五九九	五	四,五九九
北米合衆國	四	一一,五一一	四	一一,五一一	〇	〇	四	一一,五一一	四	一一,五一一
總計	七,九〇四	四三七,五五四	一,七八七	六六,二五六	六,一一七	三七一,二九八	七,九〇四	四三七,五五四	七,九〇四	四三七,五五四

又右ノ船船ニ搭載セル貨物ノ價額ハ左表ノ如クニシテ前年ニ對シ本年日本船搭載額増加ノ比例、輸出ニ於テヨリモ輸入ニ於テ強キハ輸出増加ノ主要ナル蠶絲類ハ概ネ外國船ニ依テ運搬セラル、ニ反シ專ラ輸入ノ増加ヲ左右セル棉花、米及砂糖等ハ本邦船船ノ航通頻繁ナル範圍内ニ屬スルコト多キニ由ル

外國往來船貨價額別

旗章	輸出		輸入		輸出		輸入		全計
	本年	前年	本年	前年	本年	前年	本年	前年	
日 本	1,200,000	1,100,000	1,300,000	1,200,000	1,400,000	1,300,000	1,500,000	1,400,000	1,400,000
英 國	1,100,000	1,000,000	1,200,000	1,100,000	1,300,000	1,200,000	1,400,000	1,300,000	1,300,000
獨 逸	1,000,000	900,000	1,100,000	1,000,000	1,200,000	1,100,000	1,300,000	1,200,000	1,200,000
佛 蘭 西	900,000	800,000	1,000,000	900,000	1,100,000	1,000,000	1,200,000	1,100,000	1,100,000
北 米 合 衆 國	800,000	700,000	900,000	800,000	1,000,000	900,000	1,100,000	1,000,000	1,000,000
澳 洲 地 利 威	700,000	600,000	800,000	700,000	900,000	800,000	1,000,000	900,000	900,000
和 國	600,000	500,000	700,000	600,000	800,000	700,000	900,000	800,000	800,000
露 西 亞	500,000	400,000	600,000	500,000	700,000	600,000	800,000	700,000	700,000
尼 羅 瓦 國	400,000	300,000	500,000	400,000	600,000	500,000	700,000	600,000	600,000
瑞 士	300,000	200,000	400,000	300,000	500,000	400,000	600,000	500,000	500,000
丁 牙 牙 國	200,000	100,000	300,000	200,000	400,000	300,000	500,000	400,000	400,000
支 那	100,000	50,000	200,000	100,000	300,000	200,000	400,000	300,000	300,000
不 詳	50,000	20,000	100,000	50,000	150,000	100,000	200,000	150,000	150,000
總 計	10,000,000	9,000,000	11,000,000	10,000,000	12,000,000	11,000,000	13,000,000	12,000,000	12,000,000
百分中日本割合	10%	11%	11%	10%	12%	11%	13%	12%	12%

(備考) 本表ノ前掲諸表ニ符合セナルハ本表ニハ輸出ニ船用品、賣却船代價等ヲ、

輸入ニ船船買入代價等ヲ省キタルニ由ル
 又内國沿岸貿易ニ從事セル船舶ヲ旗章ニ由テ區別スルトキハ左表ノ如クニシテ
 總計中日本船ノ割合前々年迄ハ次第ニ減少セシモ前年ヨリハ復ヒ増加シテ本年
 ハ前年ヨリ船數ニ於テ七分四厘噸數ニ於テ六分五厘ノ増加トナレリ

内國總漕船出入

△印ハ減

旗章別	本年		前年ニ對スル増減		二十九年		二十八年		二十七年		二十六年	
	船數	噸數	船數	噸數	船數	噸數	船數	噸數	船數	噸數	船數	噸數
日 本	1,200	1,200,000	1,100	1,100,000	1,100	1,100,000	1,200	1,200,000	1,300	1,300,000	1,400	1,400,000
英 國	1,100	1,100,000	1,000	1,000,000	1,000	1,000,000	1,100	1,100,000	1,200	1,200,000	1,300	1,300,000
獨 逸	1,000	1,000,000	900	900,000	900	900,000	1,000	1,000,000	1,100	1,100,000	1,200	1,200,000
佛 蘭 西	900	900,000	800	800,000	800	800,000	900	900,000	1,000	1,000,000	1,100	1,100,000
北 米 合 衆 國	800	800,000	700	700,000	700	700,000	800	800,000	900	900,000	1,000	1,000,000
澳 洲 地 利 威	700	700,000	600	600,000	600	600,000	700	700,000	800	800,000	900	900,000
和 國	600	600,000	500	500,000	500	500,000	600	600,000	700	700,000	800	800,000
露 西 亞	500	500,000	400	400,000	400	400,000	500	500,000	600	600,000	700	700,000
尼 羅 瓦 國	400	400,000	300	300,000	300	300,000	400	400,000	500	500,000	600	600,000
瑞 士	300	300,000	200	200,000	200	200,000	300	300,000	400	400,000	500	500,000
丁 牙 牙 國	200	200,000	100	100,000	100	100,000	200	200,000	300	300,000	400	400,000
支 那	100	100,000	50	50,000	50	50,000	100	100,000	150	150,000	200	200,000
不 詳	50	50,000	20	20,000	20	20,000	50	50,000	100	100,000	150	150,000
總 計	10,000	10,000,000	9,000	9,000,000	9,000	9,000,000	10,000	10,000,000	11,000	11,000,000	12,000	12,000,000

外國貿易 貿易船數

旗章別	本年		前年ニ對スル増減		前年		本年	
	船數	噸數	船數	噸數	船數	噸數	船數	噸數
丁支那	3	3,633						
支那	3	3,633						
瑞興	4	3,952						
總計	7	7,585						
總計日本船ノ割合	39.6%	27.6%	0.7%	0.6%	3.3%	3.1%	1.4%	2.7%

(備考) 本表ノ外、臺灣ニ於ケルモノハ左ノ如シ

臺灣内國運漕船出入

旗章別	本年		前年ニ對スル増減		前年		本年	
	船數	噸數	船數	噸數	船數	噸數	船數	噸數
日本	207	18,822						
日吉	26	3,425						
英利	189	3,856						
支那	14	9,522						
獨逸	3	5,943						
諸威	3	5,943						
總計	439	72,395	△	△	261	517	305	7,292

第四 海關稅收入

海關稅及諸收入ヲ港ニ由テ區別スルトキハ左表ノ如クニシテ五ヶ年間ノ平均ヲ百分比例トナストキハ左ノ如シ

海關稅額港別	五七五	三五〇九	四二二	一七二	〇六二	〇二七	〇二二	〇三二
橫濱								
神戶								
長崎								
大阪								
函館								
下ノ關								
門司								
津口								
鹿原								
新潟								
小樽								
室蘭								
唐津								
伏木								
鹿兒								
佐須								
境								
博多								
濱田								
三宮								
宮津								
其他諸港								
合計								

其一 輸出稅

年次	橫濱	神戶	長崎	大阪	函館	下ノ關	門司	津口	鹿原	新潟	小樽	室蘭	唐津	伏木	鹿兒	佐須	境	博多	濱田	三宮	宮津	其他諸港	合計
二十六年	1,767,041	5,621,100	1,211,100	1,211,100	1,211,100	1,211,100	1,211,100	1,211,100	1,211,100	1,211,100	1,211,100	1,211,100	1,211,100	1,211,100	1,211,100	1,211,100	1,211,100	1,211,100	1,211,100	1,211,100	1,211,100	1,211,100	1,211,100
二十七年	1,767,041	5,621,100	1,211,100	1,211,100	1,211,100	1,211,100	1,211,100	1,211,100	1,211,100	1,211,100	1,211,100	1,211,100	1,211,100	1,211,100	1,211,100	1,211,100	1,211,100	1,211,100	1,211,100	1,211,100	1,211,100	1,211,100	1,211,100
二十八年	1,767,041	5,621,100	1,211,100	1,211,100	1,211,100	1,211,100	1,211,100	1,211,100	1,211,100	1,211,100	1,211,100	1,211,100	1,211,100	1,211,100	1,211,100	1,211,100	1,211,100	1,211,100	1,211,100	1,211,100	1,211,100	1,211,100	1,211,100
二十九年	1,767,041	5,621,100	1,211,100	1,211,100	1,211,100	1,211,100	1,211,100	1,211,100	1,211,100	1,211,100	1,211,100	1,211,100	1,211,100	1,211,100	1,211,100	1,211,100	1,211,100	1,211,100	1,211,100	1,211,100	1,211,100	1,211,100	1,211,100
三十年	1,767,041	5,621,100	1,211,100	1,211,100	1,211,100	1,211,100	1,211,100	1,211,100	1,211,100	1,211,100	1,211,100	1,211,100	1,211,100	1,211,100	1,211,100	1,211,100	1,211,100	1,211,100	1,211,100	1,211,100	1,211,100	1,211,100	1,211,100

其二 輸入稅

年次	橫濱	神戶	長崎	大阪	函館	下ノ關	門司	津口	鹿原	新潟	小樽	室蘭	唐津	伏木	鹿兒	佐須	境	博多	濱田	三宮	宮津	其他諸港	合計
二十六年	1,767,041	5,621,100	1,211,100	1,211,100	1,211,100	1,211,100	1,211,100	1,211,100	1,211,100	1,211,100	1,211,100	1,211,100	1,211,100	1,211,100	1,211,100	1,211,100	1,211,100	1,211,100	1,211,100	1,211,100	1,211,100	1,211,100	1,211,100
二十七年	1,767,041	5,621,100	1,211,100	1,211,100	1,211,100	1,211,100	1,211,100	1,211,100	1,211,100	1,211,100	1,211,100	1,211,100	1,211,100	1,211,100	1,211,100	1,211,100	1,211,100	1,211,100	1,211,100	1,211,100	1,211,100	1,211,100	1,211,100
二十八年	1,767,041	5,621,100	1,211,100	1,211,100	1,211,100	1,211,100	1,211,100	1,211,100	1,211,100	1,211,100	1,211,100	1,211,100	1,211,100	1,211,100	1,211,100	1,211,100	1,211,100	1,211,100	1,211,100	1,211,100	1,211,100	1,211,100	1,211,100
二十九年	1,767,041	5,621,100	1,211,100	1,211,100	1,211,100	1,211,100	1,211,100	1,211,100	1,211,100	1,211,100	1,211,100	1,211,100	1,211,100	1,211,100	1,211,100	1,211,100	1,211,100	1,211,100	1,211,100	1,211,100	1,211,100	1,211,100	1,211,100
三十年	1,767,041	5,621,100	1,211,100	1,211,100	1,211,100	1,211,100	1,211,100	1,211,100	1,211,100	1,211,100	1,211,100	1,211,100	1,211,100	1,211,100	1,211,100	1,211,100	1,211,100	1,211,100	1,211,100	1,211,100	1,211,100	1,211,100	1,211,100

其三 諸收入

年次	横濱	神戸	長崎	大阪	函館	下ノ門	司口	原	新潟	小樽	室蘭	唐津	伏木	鹿見	佐須	境	博多	横田	三内	宮津	其他	合計	
二十六年
二十七年
二十八年
二十九年
三十年

其四 總計

年次	總計
二十六年	...
二十七年	...
二十八年	...
二十九年	...
三十年	...

(備考) 本表ノ外、臺灣ニ於ケル收入ハ左ノ如シ

臺灣海關稅額港別

其一 輸出稅

年次 淡水 安平 基隆 打狗 鹿港 後壠 梧棲 鹿港 東石 媽宮 東港 總計

年次	淡水	安平	基隆	打狗	鹿港	後壠	梧棲	鹿港	東石	媽宮	東港	總計
二十九年
三十年

其二 輸入稅

年次	淡水	安平	基隆	打狗	鹿港	後壠	梧棲	鹿港	東石	媽宮	東港	總計
二十九年
三十年

其三 諸收入

年次	淡水	安平	基隆	打狗	鹿港	後壠	梧棲	鹿港	東石	媽宮	東港	總計
二十九年
三十年

其四 總計

年次	總計
二十九年	...
三十年	...

第五 海關稅犯則

稅關規則ニ違反シタルモノ、顛末ハ左表ノ如クニシテ處罰者ノ割合年々減少シ其最モ多數ヲ占ムルモノ、「積荷目録ニ記載セサル輸入貨物ヲ陸揚シタル」ニ在ルコト本年モ亦例年ニ異ナル所ナシ

海關稅犯則

種目	仕出港		仕入港		不閉港		輸出入		貨物		輸入		輸出	
	内	外	内	外	内	外	内	外	内	外	内	外	内	外
犯人	28	29	26	27	26	27	26	27	26	27	26	27	26	27
刑罰	1000	1000	1000	1000	1000	1000	1000	1000	1000	1000	1000	1000	1000	1000
料	1000	1000	1000	1000	1000	1000	1000	1000	1000	1000	1000	1000	1000	1000
合計	1000	1000	1000	1000	1000	1000	1000	1000	1000	1000	1000	1000	1000	1000
追徴金	1000	1000	1000	1000	1000	1000	1000	1000	1000	1000	1000	1000	1000	1000
出入額	1000	1000	1000	1000	1000	1000	1000	1000	1000	1000	1000	1000	1000	1000

四百六十

種目	仕出港		仕入港		不閉港		輸出入		貨物		輸入		輸出	
	内	外	内	外	内	外	内	外	内	外	内	外	内	外
犯人	28	29	26	27	26	27	26	27	26	27	26	27	26	27
刑罰	1000	1000	1000	1000	1000	1000	1000	1000	1000	1000	1000	1000	1000	1000
料	1000	1000	1000	1000	1000	1000	1000	1000	1000	1000	1000	1000	1000	1000
合計	1000	1000	1000	1000	1000	1000	1000	1000	1000	1000	1000	1000	1000	1000
追徴金	1000	1000	1000	1000	1000	1000	1000	1000	1000	1000	1000	1000	1000	1000
出入額	1000	1000	1000	1000	1000	1000	1000	1000	1000	1000	1000	1000	1000	1000

外國貿易 海關稅犯則

四百六十一

種目	阿片烟		ヲ輸入		シタル		モノ		旅具中		ニ有税		品ヲ蔵		匿シタル		ルモノ		總計	
	二十六年	二十七年	二十八年	二十九年	三十年	二十六年	二十七年	二十八年	二十九年	三十年	二十六年	二十七年	二十八年	二十九年	三十年	二十六年	二十七年	二十八年	二十九年	三十年
犯刑人員																				
處罰人員																				
罰金																				
料																				
罰金料合計																				
追徴金																				
輸出入額																				

又此犯刑者ヲ税關ニ由テ區別スルトキハ左表ノ如シ

海關稅犯刑者稅關別

種目	外國船及通		外國船及通		外國船及通		外國船及通		外國船及通		外國船及通		外國船及通		外國船及通		外國船及通		外國船及通	
	二十六年	二十七年	二十八年	二十九年	三十年	二十六年	二十七年	二十八年	二十九年	三十年	二十六年	二十七年	二十八年	二十九年	三十年	二十六年	二十七年	二十八年	二十九年	三十年
橫濱																				
神戶																				
大阪																				
長崎																				
函館																				
新潟																				
海合																				
計																				

外國貿易 海關稅犯刑

種目	積荷目録		揚子河		納税		納税		納税		納税		納税		納税		納税		納税		
	内國	外國	内國	外國	内國	外國	内國	外國	内國	外國	内國	外國	内國	外國	内國	外國	内國	外國	内國	外國	
二十六年	311	1003	282	240	226	227	228	229	230	231	232	233	234	235	236	237	238	239	240	241	242
二十七年	312	1004	283	241	227	228	229	230	231	232	233	234	235	236	237	238	239	240	241	242	243
二十八年	313	1005	284	242	228	229	230	231	232	233	234	235	236	237	238	239	240	241	242	243	244
二十九年	314	1006	285	243	229	230	231	232	233	234	235	236	237	238	239	240	241	242	243	244	245
三十年	315	1007	286	244	230	231	232	233	234	235	236	237	238	239	240	241	242	243	244	245	246
合計	1555	5015	1271	1020	1150	1160	1170	1180	1190	1200	1210	1220	1230	1240	1250	1260	1270	1280	1290	1300	1310

四百六十四

種目	積荷目録		揚子河		納税		納税		納税		納税		納税		納税		納税		納税		
	内國	外國	内國	外國	内國	外國	内國	外國	内國	外國	内國	外國	内國	外國	内國	外國	内國	外國	内國	外國	
二十六年	311	1003	282	240	226	227	228	229	230	231	232	233	234	235	236	237	238	239	240	241	242
二十七年	312	1004	283	241	227	228	229	230	231	232	233	234	235	236	237	238	239	240	241	242	243
二十八年	313	1005	284	242	228	229	230	231	232	233	234	235	236	237	238	239	240	241	242	243	244
二十九年	314	1006	285	243	229	230	231	232	233	234	235	236	237	238	239	240	241	242	243	244	245
三十年	315	1007	286	244	230	231	232	233	234	235	236	237	238	239	240	241	242	243	244	245	246
合計	1555	5015	1271	1020	1150	1160	1170	1180	1190	1200	1210	1220	1230	1240	1250	1260	1270	1280	1290	1300	1310

外國貿易 海關稅犯則

四百六十五

特許條約書ニ依リ同社へ下付シタル利益不足補給ノ總額ハ五拾萬八千壹圓七拾
錢參厘ニシテ前年度ニ比シ壹萬九千八百九拾四圓貳拾五錢參厘ヲ減シタリ今之
ヲ各區ニ別ツトキハ左ノ如シ

○第四區(自前年度) 純益金貳拾萬八千參百九拾圓貳拾五錢壹厘ニシテ甲種興業資
本金四百參萬八千六百四拾壹圓ニ對シ年八分ノ割合ニ達セザリシヲ以テ其不足
額拾壹萬四千七百壹圓貳錢九厘ヲ補給シ之ヲ前年ニ比スレハ壹萬七千五百五拾
參圓拾壹錢貳厘ノ減少トナレリ

○第五區(自前年度) 純益金五萬千六百九拾壹圓四拾八錢六厘ニシテ甲種興業資本
金五百五拾六萬貳千四百貳圓ニ對シ年八分ノ割合ニ上ラサルヲ以テ其不足額參
拾九萬參千參百圓六拾七錢四厘ヲ補給シ之ヲ前年ニ比較スルトキハ貳千參百四
拾壹圓拾四錢壹厘ヲ減少シタリ而シテ第二區ハ明治三十年七月ヲ以テ第三區ハ
同十二月ヲ以テ利益補給期限滿了トナリシノミナラス兩區トモ前年度ト同シク
更ニ補給金ノ下付ヲ要セザリキ

第二 九州鐵道株式會社
同社へ下付シタル補助金額ハ左ノ如シ

工區	位置	延長	落成期	補助金
第九	早朝崎間	一六・二八	三十年六月一日	三二、七〇〇
第十八	長崎崎間	五・〇四	同年七月十七日	一〇、一〇〇

第十	川早柳崎間	八・三〇	同年十二月廿七日	五六、三五〇
第十一	早朝崎間 佐世保間	五・五〇		
第十五	大川村間	一四・一四		

第三 山陽鐵道株式會社
第四工區廣島柳井津間四十六哩二十鎖ハ明治三十年九月二十日ヲ以テ落成シタ
ルカ故ニ之ニ對スル補助金九萬貳千五百圓ヲ下付シタリ

第十五篇 印刷

第一 製造

本年度間印刷局ニ於テ製造セシ重ナル品種ヲ舉クルトキハ左ノ如シ

軍事公債	一五〇九〇 枚	海軍公債記番號刷入	一〇〇
同發行年及其他刷入	一七一六	大日本帝國政府五分利公債	二四〇四四
同番號刷入	三、八三七	同文字印章記番號刷入	八三三四
同裏面歐文及印章刷入	九六、〇三〇	同月割利札	八三、九六〇
同整理公債	一九〇〇	同記名紙	二〇〇〇
同記番號刷入	一二、七七一	同地方公債	一八三三〇

縣府	茨城	群馬	栃木	木	良奈	重三	知愛	靜岡	山梨	梨山	滋賀								
位	水	長	石	大	太	吉	茂	島	馬	木	高	山	名	浦	富	見	飯	八	
置	倉	塚	宮	田	原	井	木	山	頭	馬	太	高	山	古	郡	付	野	日	
等級	支	支	支	支	支	支	支	支	支	支	支	支	支	支	支	支	支	支	支
入札廣告	五月三日	五月三日	五月三日	五月三日	五月三日	五月三日	五月三日	五月三日	五月三日	五月三日	五月三日	五月三日	五月三日	五月三日	五月三日	五月三日	五月三日	五月三日	五月三日
再入札	九月四日	九月四日	九月四日	九月四日	九月四日	九月四日	九月四日	九月四日	九月四日	九月四日	九月四日	九月四日	九月四日	九月四日	九月四日	九月四日	九月四日	九月四日	九月四日
契約	五月十九日	五月十九日	五月十九日	五月十九日	五月十九日	五月十九日	五月十九日	五月十九日	五月十九日	五月十九日	五月十九日	五月十九日	五月十九日	五月十九日	五月十九日	五月十九日	五月十九日	五月十九日	五月十九日
締結	十月二十三日	十月二十三日	十月二十三日	十月二十三日	十月二十三日	十月二十三日	十月二十三日	十月二十三日	十月二十三日	十月二十三日	十月二十三日	十月二十三日	十月二十三日	十月二十三日	十月二十三日	十月二十三日	十月二十三日	十月二十三日	十月二十三日
起工	五月二十八日	五月二十八日	五月二十八日	五月二十八日	五月二十八日	五月二十八日	五月二十八日	五月二十八日	五月二十八日	五月二十八日	五月二十八日	五月二十八日	五月二十八日	五月二十八日	五月二十八日	五月二十八日	五月二十八日	五月二十八日	五月二十八日
竣工	十一月十二日	十一月十二日	十一月十二日	十一月十二日	十一月十二日	十一月十二日	十一月十二日	十一月十二日	十一月十二日	十一月十二日	十一月十二日	十一月十二日	十一月十二日	十一月十二日	十一月十二日	十一月十二日	十一月十二日	十一月十二日	十一月十二日
請負金額	三三〇〇〇〇〇	三三〇〇〇〇〇	三三〇〇〇〇〇	三三〇〇〇〇〇	三三〇〇〇〇〇	三三〇〇〇〇〇	三三〇〇〇〇〇	三三〇〇〇〇〇	三三〇〇〇〇〇	三三〇〇〇〇〇	三三〇〇〇〇〇	三三〇〇〇〇〇	三三〇〇〇〇〇	三三〇〇〇〇〇	三三〇〇〇〇〇	三三〇〇〇〇〇	三三〇〇〇〇〇	三三〇〇〇〇〇	三三〇〇〇〇〇

四百七十四

縣府	岐阜	長野	福	島	岩手	青森	山	形	秋田	福	井	石川	富山	山	鳥	根				
位	岐	本	飯	須	小	三	若	大	三	東	鶴	米	增	勝	鶴	小	米	三	三	
置	野	野	野	野	野	野	野	野	野	野	野	野	野	野	野	野	野	野	野	野
等級	支	支	支	支	支	支	支	支	支	支	支	支	支	支	支	支	支	支	支	支
入札廣告	四月十四日	四月十四日	四月十四日	四月十四日	四月十四日	四月十四日	四月十四日	四月十四日	四月十四日	四月十四日	四月十四日	四月十四日	四月十四日	四月十四日	四月十四日	四月十四日	四月十四日	四月十四日	四月十四日	四月十四日
再入札	五月十九日	五月十九日	五月十九日	五月十九日	五月十九日	五月十九日	五月十九日	五月十九日	五月十九日	五月十九日	五月十九日	五月十九日	五月十九日	五月十九日	五月十九日	五月十九日	五月十九日	五月十九日	五月十九日	五月十九日
契約	六月八日	六月八日	六月八日	六月八日	六月八日	六月八日	六月八日	六月八日	六月八日	六月八日	六月八日	六月八日	六月八日	六月八日	六月八日	六月八日	六月八日	六月八日	六月八日	六月八日
締結	五月三日	五月三日	五月三日	五月三日	五月三日	五月三日	五月三日	五月三日	五月三日	五月三日	五月三日	五月三日	五月三日	五月三日	五月三日	五月三日	五月三日	五月三日	五月三日	五月三日
起工	五月十日	五月十日	五月十日	五月十日	五月十日	五月十日	五月十日	五月十日	五月十日	五月十日	五月十日	五月十日	五月十日	五月十日	五月十日	五月十日	五月十日	五月十日	五月十日	五月十日
竣工	九月十五日	九月十五日	九月十五日	九月十五日	九月十五日	九月十五日	九月十五日	九月十五日	九月十五日	九月十五日	九月十五日	九月十五日	九月十五日	九月十五日	九月十五日	九月十五日	九月十五日	九月十五日	九月十五日	九月十五日
請負金額	三三〇〇〇〇〇	三三〇〇〇〇〇	三三〇〇〇〇〇	三三〇〇〇〇〇	三三〇〇〇〇〇	三三〇〇〇〇〇	三三〇〇〇〇〇	三三〇〇〇〇〇	三三〇〇〇〇〇	三三〇〇〇〇〇	三三〇〇〇〇〇	三三〇〇〇〇〇	三三〇〇〇〇〇	三三〇〇〇〇〇	三三〇〇〇〇〇	三三〇〇〇〇〇	三三〇〇〇〇〇	三三〇〇〇〇〇	三三〇〇〇〇〇	三三〇〇〇〇〇

葉煙草取扱所建築

四百七十五

知高	媛愛	川香	島德	山歌和	島廣	山岡	縣府
後免	大橋三洲	三島	琴平	池貞田	廣三井府	高中久岡	位置
支	支	支	支	支	支	支	等級
四月三十日	六月三日	四月二十四日	五月二十四日			五月七日	入札廣告
						六月二日	再入札
五月十九日	六月二十二日	五月十四日			四月三十日	六月二十一日	契約
			六月十二日	四月五日	四月二日	六月八日	締結
五月二十五日	六月二十八日	五月二十日	六月十八日	四月十六日	五月六日	六月二十七日	起工
三月二十日	九月十五日	十月二十三日	十一月十七日	八月二十三日	六月十八日	十一月十四日	竣工
一九九九〇〇〇	五、八九五〇〇	三三〇〇〇〇〇	二七〇〇〇〇〇	一〇、〇〇〇〇〇	三〇、〇〇〇〇〇	八、二〇〇〇〇〇	請負金額

四百七十六

都京	縣府	繩沖	島兒鹿	崎宮	本熊	分大	岡福
周山	位置	那霸	指垂川鹿出	宮高崎	高熊本	竹犬白	志波
十月十六日	入札廣告	支	支	支	支	支	支
	契約		五月二十四日			五月七日	
	締結			四月五日	五月五日		
十一月八日	起工	十二月十六日	六月十一日	六月四日	七月七日		
	竣工		四月十七日	四月二十二日	五月十四日	五月十二日	五月十日
十一月十四日	竣工	十二月二十一日	四月二十七日	五月二日	六月二十四日	五月十四日	五月十六日
三月八日	功		五月二日	六月十八日	六月十五日	四月七日	四月十五日
	請負金額		三月三十日	三月三十日	三月三十日	三月三十日	三月三十日
		二七、九三九、九一八	五、〇〇〇、〇〇〇	三、〇〇〇、〇〇〇	八、〇〇〇、〇〇〇	三、〇〇〇、〇〇〇	四、〇〇〇、〇〇〇

葉煙草取扱所建築

四百七十七

縣府	京	都	大阪	兵庫	長崎	新	湯	玉崎	千	葉
位	上	世	福	葛	南	赤	安	小	一	北
置	和	我	田	野	山	塚	塚	鹿	宮	秋
入札廣告	知	井	井	月	原	野	野	野	元	條
	十六日	十六日	十七日	二十七日	十四日	十六日	十六日	二十六日	二十六日	十四日
契約										
禮										
締結										
起工										
竣工										
請負金額										

四百七十八

縣府	京	都	大阪	兵庫	長崎	新	湯	玉崎	千	葉
位	上	世	福	葛	南	赤	安	小	一	北
置	和	我	田	野	山	塚	塚	鹿	宮	秋
入札廣告	知	井	井	月	原	野	野	野	元	條
	十六日	十六日	十七日	二十七日	十四日	十六日	十六日	二十六日	二十六日	十四日
契約										
禮										
締結										
起工										
竣工										
請負金額										

葉煙草取扱所建築

四百七十九

縣府	知高	大	分	佐	本	宮	鹿	兒	島												
位 置	西 豐 永	豆 田	岬 市	四 日 市	三 重 市	今 市	南 鹿 島	人 吉	大 津	南 國	水 俣	都 城	大 口	五 町	十 町	加 田	世 田	大 島	小 占	東 志 布 志	
入 札 廣 告	三十二年二月十二日	三十二年七月廿九日	三十二年七月廿九日	三十二年七月廿九日	三十二年七月廿九日	三十二年七月十八日	三十二年九月十八日	三十二年九月廿八日	三十二年九月廿八日	三十二年九月廿八日	三十二年九月廿八日	三十二年九月廿八日	三十二年七月廿六日	三十二年八月十九日	三十二年八月十九日	三十二年八月十九日	三十二年八月十九日	三十二年八月十九日	三十二年八月十九日	三十二年八月十九日	三十二年八月十九日
契 約 札		三十二年八月二十三日																			
隨 意 結	三十二年三月五日	三十二年八月二十日	三十二年八月十九日	三十二年八月十九日	三十二年八月十九日	三十二年八月十九日	三十二年八月十九日	三十二年八月十九日	三十二年八月十九日	三十二年八月十九日	三十二年八月十九日	三十二年八月十九日	三十二年八月二十日	三十二年十一月二日							
起 工	三十二年三月六日	三十二年八月廿六日	三十二年八月三十日	三十二年八月二十九日	三十二年八月二十五日	三十二年八月十一日	三十二年十一月十一日	三十二年十一月三日	三十二年十一月三日	三十二年十一月三日	三十二年十一月三日	三十二年十一月三日	三十二年八月三十日	三十二年十一月四日	三十二年十一月十日	三十二年十一月十日	三十二年十一月十日	三十二年十一月十日	三十二年十一月十日	三十二年十一月十日	三十二年十一月十日
竣 功		三十二年十二月三日	三十二年十一月十七日	三十二年十一月十七日	三十二年十一月十七日	三十二年十一月十七日	三十二年十一月十七日	三十二年十一月十七日	三十二年十一月十七日	三十二年十一月十七日	三十二年十一月十七日	三十二年十二月二十日	三十二年十一月十七日	三十二年十二月三十一日	三十二年二月十五日	三十二年二月十五日	三十二年二月十五日	三十二年二月十五日	三十二年二月十五日	三十二年二月十五日	三十二年二月十五日
請 負 金 額	五八〇〇〇〇	四〇五〇〇〇	二四九七九〇〇	二八五九〇〇〇	五〇〇〇〇〇〇	二八〇〇〇〇〇	三六三〇〇〇〇	三六六〇〇〇〇	三六六〇〇〇〇	三六六〇〇〇〇	三六六〇〇〇〇	三六六〇〇〇〇	三六六〇〇〇〇	三六六〇〇〇〇	三六六〇〇〇〇	三六六〇〇〇〇	三六六〇〇〇〇	三六六〇〇〇〇	三六六〇〇〇〇	三六六〇〇〇〇	三六六〇〇〇〇

第十七篇 廣島鑛山

第一 事業

砂 鐵

砂鐵ノ採取ハ嚴寒ノ爲メ用水氷結シ水量ニ不足ヲ告ケタル等ノ事故アリテ充分ニ其事業ヲ營ムコト能ハサリキ今、本年度中ノ受拂ヲ舉クルトキハ左ノ如シ

前年度ヨリ越 高	受 産	入 運	出 産	入 運	出 産	前年度ヨリ越 高
三、八五八・九〇	一、七九六・七〇	一、五一〇・一三	七、一七二・四五	六、七二	三、八四六・五三	三、三二五・四五
一三、二七四・八五三	六、六六四・三四〇	二、八七三・四三二	二七、四五二・〇四七	四、七一九・一四五	一四、九八三・三六三	一五、〇二一・九五九
一九、二七七	二、八七三・四三二	一、五一〇・一三	七、一七二・四五	六、七二	三、八四六・五三	三、三二五・四五
一、七九六・七〇	一、五一〇・一三	六、七二	七、一七二・四五	六、七二	三、八四六・五三	三、三二五・四五
三、八五八・九〇	一、七九六・七〇	一、五一〇・一三	七、一七二・四五	六、七二	三、八四六・五三	三、三二五・四五

二 鐵滓

本年度中ノ受拂ハ左ノ如シ

種目	受		入		出		翌年度へ越高
	探取	買入	運搬	秤量差	製煉	選採	
前年度ヨリ越高	五六八・八六	一四五・二三	〇・一六	一、一七九・五九	五六〇・二五	一・〇三	計
數量	五六八・八六	一四五・二三	〇・一六	一、一七九・五九	五六〇・二五	一・〇三	計
價額	一一、二五〇・八八	一二〇〇・五七	六五・八九六	二、五一一・六六〇	一、二六九・七〇八	二、三〇七	計
前年度ヨリ越高	一、二二五・〇八八	一、二〇〇・二四五	〇・三七四	一、二七二・〇一五	一、二七二・〇一五	一、二七二・〇一五	計
數量	一、二二五・〇八八	一、二〇〇・二四五	〇・三七四	一、二七二・〇一五	一、二七二・〇一五	一、二七二・〇一五	計
價額	一、二二五・〇八八	一、二〇〇・二四五	〇・三七四	一、二七二・〇一五	一、二七二・〇一五	一、二七二・〇一五	計
前年度ヨリ越高	一、二二五・〇八八	一、二〇〇・二四五	〇・三七四	一、二七二・〇一五	一、二七二・〇一五	一、二七二・〇一五	計
數量	一、二二五・〇八八	一、二〇〇・二四五	〇・三七四	一、二七二・〇一五	一、二七二・〇一五	一、二七二・〇一五	計
價額	一、二二五・〇八八	一、二〇〇・二四五	〇・三七四	一、二七二・〇一五	一、二七二・〇一五	一、二七二・〇一五	計

砂鐵製銑ハ事業上著シキ支障ヲ來サ、リシヲ以テ其產額ヲ増加シタルモ鐵滓製銑ハ木炭ニ缺乏ヲ告ケ或ハ鎔解上適度ヲ得ナリシ等ノ爲メ減少ヲ示シタリ其受拂左ノ如シ

三 製銑

種目	數量	價額
前年度ヨリ越高	二、二七二・〇一五	一、二七二・〇一五
數量	二、二七二・〇一五	一、二七二・〇一五
價額	二、二七二・〇一五	一、二七二・〇一五

種目	受		入		出		翌年度へ越高
	製煉	選採	運搬	秤量差	製煉	選採	
前年度ヨリ越高	一、〇八二・七三	八五七・八三	〇・三六	一、九一〇	一、〇三六・六三	一、〇三六・六三	計
數量	一、〇八二・七三	八五七・八三	〇・三六	一、九一〇	一、〇三六・六三	一、〇三六・六三	計
價額	三、六五〇・二二	三、三〇四・六七八	六三・七三	六、九一〇・四九	三、三〇四・六七八	三、三〇四・六七八	計
前年度ヨリ越高	二、二七二・〇一五	二、二七二・〇一五	二、二七二・〇一五	二、二七二・〇一五	二、二七二・〇一五	二、二七二・〇一五	計
數量	二、二七二・〇一五	二、二七二・〇一五	二、二七二・〇一五	二、二七二・〇一五	二、二七二・〇一五	二、二七二・〇一五	計
價額	二、二七二・〇一五	二、二七二・〇一五	二、二七二・〇一五	二、二七二・〇一五	二、二七二・〇一五	二、二七二・〇一五	計

四 製鐵

砂鐵製銑ト殆ト同一ノ狀況ナリシヲ以テ其產額ヲ増加シタリ即チ其受拂左ノ如シ

前年度ヨリ越高 數量 價額

廣島鑛山 事業

四百八十五

種 目	折		地		本		製 額
	數	量	價	額	數	量	
受製							八二五・四六
秤量差增高							〇・三三
入運搬費及賣却諸費等							一、八九一・三三
合 計							一七八、八六一・九五六
賣却							七〇九・六九
精鍊							一・六〇
器具 = 使用高							〇・二三
罹災棄捐拂							〇・六六
試驗							〇
出價格改定差減高							〇
合 計							七二二・〇八
整年度へ越高							一、二七九・二五
五 製鋼							一〇二、二一〇・六八七
本年度ハ鋼鐵ノ製造ヲ爲サ、リシモ前年度ヨリノ持越高ニ對スル受拂ハ左ノ如シ							
							七六、六五一・二六九
							七、六一三・七五五
							〇・八一九
							六八、九四四・七五二
							二二・八八七
							一一・七二八
							五七・三二八
							〇・八一九
							七、六一三・七五五
							七六、六五一・二六九
							一〇二、二一〇・六八七

受	入	出	受		入	出	受	入	出
			前年度ヨリ越高	運搬費及賣却諸費等					
前年度ヨリ越高	四・〇六	四・〇六	一〇四・二五	二五四・四	一〇六・五九二	六・二九	八・〇七	二七五・五八〇	二七五・五八〇
運搬費及賣却諸費等	四・〇六	四・〇六	二五四・四	二五四・四	一〇六・五九二	六・二九	八・〇七	二七五・五八〇	二七五・五八〇
合 計	〇	〇	一〇六・五九二	二五四・四	一〇六・五九二	六・二九	八・〇七	二七五・五八〇	二七五・五八〇
賣却			一七・八	一七・八			一七・八	一四七・二〇〇	一四七・二〇〇
見本品			〇・七七	〇・七七			〇	〇・二二九	〇・二二九
合 計			一七・八	一七・八			一七・八	一四七・二〇〇	一四七・二〇〇
前年度ヨリ越高	四・〇六	四・〇六	一〇四・二五	二五四・四	一〇六・五九二	六・二九	八・〇七	二七五・五八〇	二七五・五八〇
運搬費及賣却諸費等	四・〇六	四・〇六	二五四・四	二五四・四	一〇六・五九二	六・二九	八・〇七	二七五・五八〇	二七五・五八〇
合 計	〇	〇	一〇六・五九二	二五四・四	一〇六・五九二	六・二九	八・〇七	二七五・五八〇	二七五・五八〇

第二 收支損益

前年度ヨリ越高貳萬貳千四百四拾九圓拾七錢九厘ニ本年度ノ收入高六萬八千九百八拾四圓九拾參錢四厘ヲ加へ作業費八萬四千四百參拾壹圓貳拾九錢六厘ヲ差引クトキハ其殘高七千貳圓八拾壹錢七厘トナリテ之ヲ翌年度へ繰越シタリ(前年度年報ノ殘高ニ對シ前年度ヨリノ越高ニ五百五圓九拾錢六厘ノ減少アルハ益金納付額ヲ控除シタルニ由ル)而シテ近年諸物價ノ騰貴ニ伴ヒ生産費ハ頻ニ増加セラルニ拘ラス鐵價ハ却テ低落ノ傾向アルヲ以テ左記ノ如ク終ニ九千餘圓ノ損失ヲ醸スニ至レリ

受	入	出
收入未済額	六八、九五六・〇五二	八二、八七四・七五七
支出未済額	〇・五五三	八、一八九・六
受入	六八、九五六・〇五二	八二、八七四・七五七
支出	〇・五五三	八、一八九・六
受入	六八、九五六・〇五二	八二、八七四・七五七
支出	〇・五五三	八、一八九・六

本年度末本省所屬ノ官有財産ハ左記三表ノ如ク土地百八拾萬餘圓、家屋及營造物五百拾六萬餘圓及船舶參萬六千餘圓ニシテ合計七百壹萬餘圓トナル

四百九十

總計	本 省	印 幣	橫 濱	神 戶	大 阪	長 崎	兩 館	新 潟	各 稅 務 管 理 局	各 米 庫	各 倉 庫	廣 島	各 葉 煙 草 專 賣 所 敷 地
九 九 二 、 四 八 三	六、五九七	三〇、二七三	四九、四六〇	二一、三二〇	三三、三四一	三、五五八	五、一三〇	四、九三四	五、三一八	七、九三六	三六、八二八	二、七七二	三、七四、八六〇
一、七八一、四九七、三〇三	四八、四四五、四八七	三八、三七七、六〇四	一六六、四三三、九三三	三二七、五〇八、九六四	四〇九、一九九、六一五	一三、〇八八、六七一	四七、三四八、三三〇	四九、六七二、〇九五	一四、二四七、七九九	四、八五二、五九九	一〇、〇六一、四六三	一、三七一、六八二	三六五、四九八、〇二四
二、九九九、三三九	一、五〇五、四五〇	八八三、一七〇	二、二五九、二五〇	一〇三、三〇〇	二一七、〇〇〇	一四、四二〇	四六、一一〇	五五、〇〇〇	九三、三八〇	二、四五〇	一、七三三、五九五	四五、八〇〇	一六、〇五一、四五四
一、八〇四、四九六、六八二	四九、九五〇、九三七	三九、二六〇、七七四	一六八、六九三、一八三	三二七、六一二、二六四	四〇九、四一六、六一五	一三、一〇三、〇九一	四七、三九四、四四〇	四九、七二七、〇九五	一四、三二七、一五九	四、八五五、〇四七	一〇、一〇七、二六三	一、三七一、六八二	三八一、五四九、四七八

土地

應 名 坪 數 價 格 附 屬 物 價 格 價 額 合 計

家屋及營造物

種 目	建 坪	同 上 價 格	附 屬 物 價 格	價 格 合 計
本 省 合 軌 諸 建 物 計	四一六二	一九一、三四四、七一八 四五三、八八八 一九一、七九八、六〇六	四、三九四、九〇八	一九六、一九三、五一四
造 幣 局 合 軌 諸 建 物 計	七、三九〇	四〇二、八二四、〇七八 二二一、七九九、九四〇 一一二、〇〇〇 六五一、七六一	五三、四三三、一四	六七八、八三三、〇九三
印 刷 局 合 軌 諸 建 物 計	一一、一九八	一八七、六二二、九三八 五八一、八一七、八七七 六六、五〇〇 一、七九七、四九七	一四、七四六、五三五	七八六、〇五〇、三四七
橫 濱 關 稅 合 軌 諸 建 物 計	七〇一一	二四三、八〇二、七三九 三二〇、九六九、五五六 二一、八八七、七六一 三三三、五〇五、四二七 六三三、二九二、八八三	一〇、四七一、九七二	六四二、七六四、八五五

本省會計 官有財産

四百九十一

104/135

種目	長崎		稅關	稅關	總計	附屬物價格	價格合計
	小	小					
小蒸汽船	1	1	1	1	1		
小汽船	17	17	17	17	17		
合計	18	18	18	18	18		
價格	3,572,270	3,572,270	3,572,270	3,572,270	3,572,270		
附屬物價格	959,658	959,658	959,658	959,658	959,658		
價格合計	4,531,928	4,531,928	4,531,928	4,531,928	4,531,928		
總計	4	4	4	4	4		
價格	448,300	448,300	448,300	448,300	448,300		
附屬物價格	1,515,061	1,515,061	1,515,061	1,515,061	1,515,061		
價格合計	1,963,361	1,963,361	1,963,361	1,963,361	1,963,361		
總計	64	64	64	64	64		
價格	3,454,297	3,454,297	3,454,297	3,454,297	3,454,297		
附屬物價格	1,515,061	1,515,061	1,515,061	1,515,061	1,515,061		
價格合計	4,969,358	4,969,358	4,969,358	4,969,358	4,969,358		

四百九十四

大藏大臣官房第三課

明治三十二年七月七日印刷
 明治三十二年七月十三日發行

印刷者 武田文八

東京市芝區愛宕下町
 二丁目二番地

印刷所 忠愛社

東京市京橋區入官町
 十九番地

IT 22-71

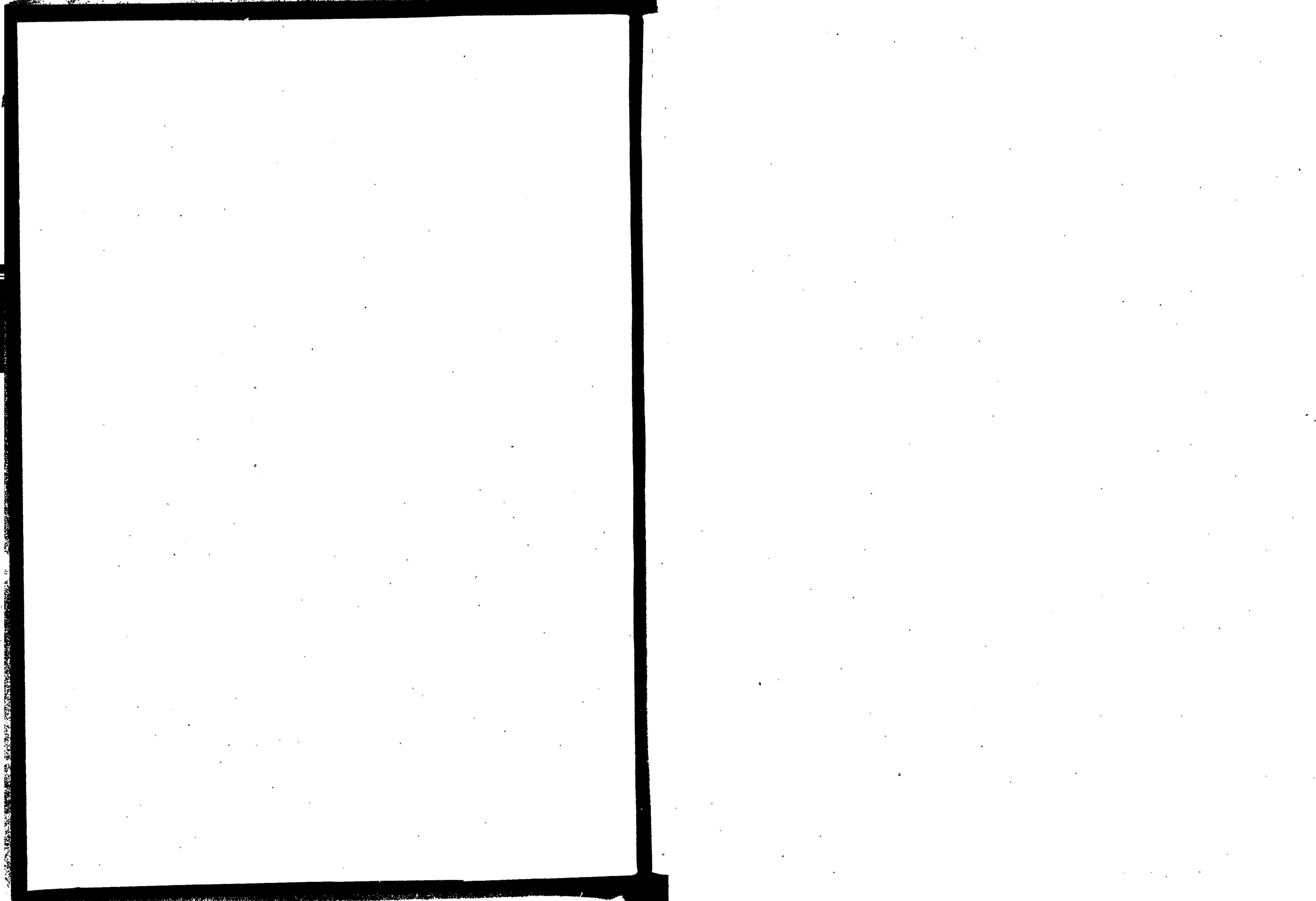

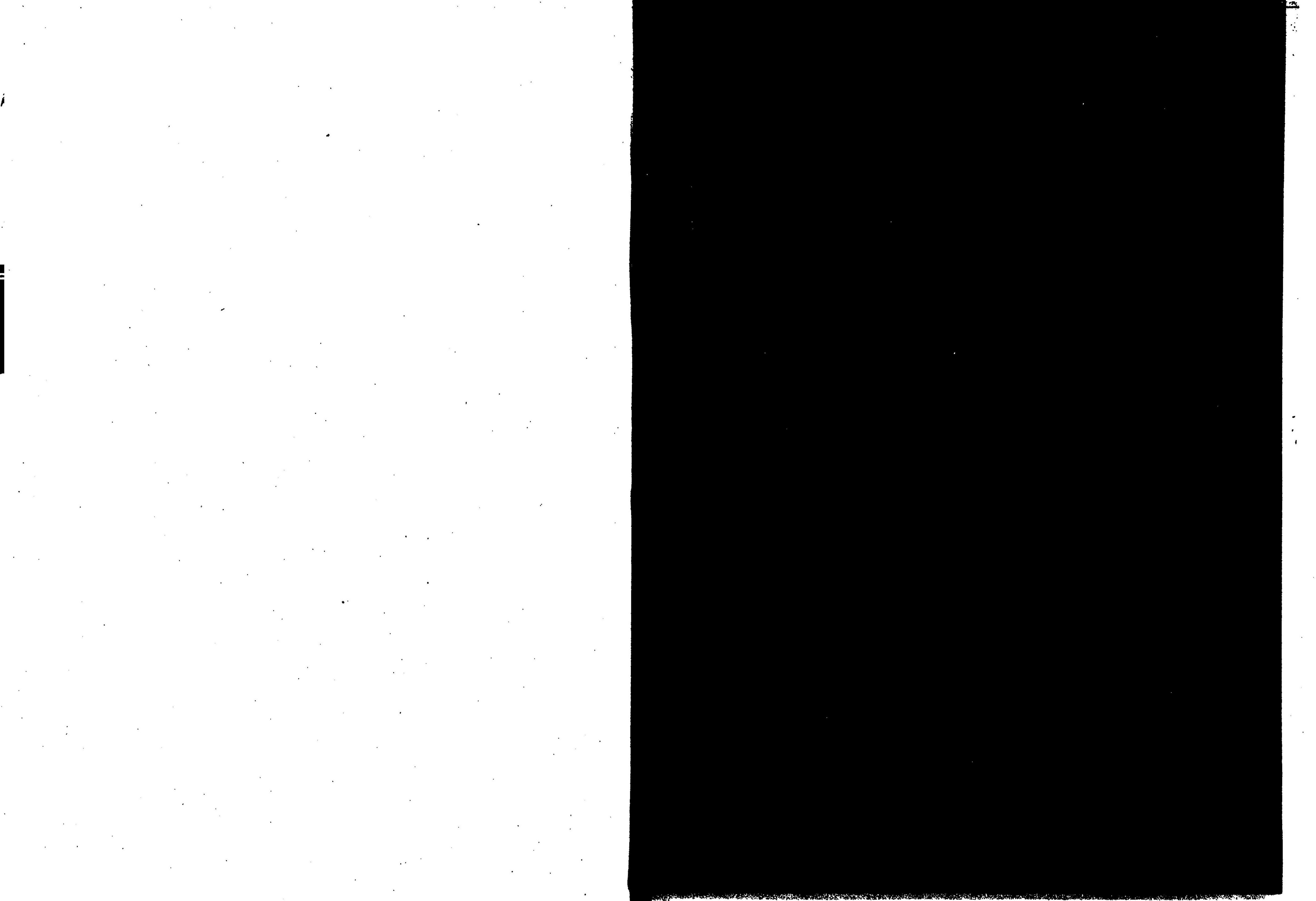

14.4
72

M