

第二八 含有酒精容量度數別燒酎查定石高表 其三

名	第二八 含有酒精容量度數別燒酎查定石高表 其三															
	七十一度	七十二度	七十三度	七十四度	七十五度	七十六度	七十七度	七十八度	七十九度	八十度	八十一度	八十二度	八十三度	八十四度	計	合計
署																
松江																
東																
市																
合																
森																
本																
川																
大																
廣																
松																
計																
合計																

名	第二八 含有酒精容量度數別燒酎查定石高表 其二															
	五十七度	五十八度	五十九度	六十度	六十一度	六十二度	六十三度	六十四度	六十五度	六十六度	六十七度	六十八度	六十九度	七十度	計	合計
署																
松江																
東																
市																
合																
森																
本																
川																
大																
廣																
松																
計																
合計																

名	第二八 含有酒精容量度數別燒酎查定石高表 其一															
	三十度以下	三十一度	三十二度	三十三度	三十四度	三十五度	三十六度	三十七度	三十八度	三十九度	四十度	四十一度	四十二度	四十三度	四十四度	四十五度
署																
松江																
東																
市																
合																
森																
本																
川																
大																
廣																
松																
計																
合計																

第二九 酒造免許場數造石高區分表 其三

署名	五石以上	五石未満	休	造合	計
松江	▲				1
廣瀬	▲				1
大東	▲				1
今市	▲				1
掛合	▲				1
大森	▲				1
川木	▲				1
濱田	▲				1
益田	▲				1
津和野	▲				1
計	11	0	0	11	11

第二九 酒造免許場數造石高區分表 其三

明治三十六酒造年度

鳥取縣計	全管計	三十五年
11	11	11

第二九 酒造免許場數造石高區分表 其二

署名	五石以上	五石未満	休	造合	計
大東	▲				1
今市	▲				1
津和野	▲				1
鳥根縣計	1	0	0	1	1
島取	▲				1
郡家	▲				1
吉子	▲				1
米倉	▲				1
二部	▲				1
計	11	0	0	11	11

明治三十六酒造年度

署名	千石以上	七百石以上	五百石以上	三百石以上	二百石以上	百石以上	五十石以上	五十石未満	休	造合	計
二部											
鳥取縣計	1	0	0	0	0	0	0	0	0	1	1
全管計	1	0	0	0	0	0	0	0	0	1	1
三十五年	1	0	0	0	0	0	0	0	0	1	1
計	1	0	0	0	0	0	0	0	0	1	1

一七六

署名	人員被保證石數		人員被保證石數		人員被保證石數		人員被保證石數		人員被保證石數		人員被保證石數	
	保價	保價	保價	保價	保價	保價	保價	保價	保價	保價	保價	保價
島根縣計	二六、七六八	八六、〇〇〇	二六、七六八	八六、〇〇〇	二六、七六八	八六、〇〇〇	二六、七六八	八六、〇〇〇	二六、七六八	八六、〇〇〇	二六、七六八	八六、〇〇〇
郡家												
吉岡												
倉吉												
米子												
二部												
鳥取縣計	二七、〇〇〇	一〇、〇〇〇	二七、〇〇〇	一〇、〇〇〇	二七、〇〇〇	一〇、〇〇〇	二七、〇〇〇	一〇、〇〇〇	二七、〇〇〇	一〇、〇〇〇	二七、〇〇〇	一〇、〇〇〇
全管計	五三、七六八	九六、〇〇〇	五三、七六八	九六、〇〇〇	五三、七六八	九六、〇〇〇	五三、七六八	九六、〇〇〇	五三、七六八	九六、〇〇〇	五三、七六八	九六、〇〇〇
三十五年	二九、〇〇〇	一〇、〇〇〇	二九、〇〇〇	一〇、〇〇〇	二九、〇〇〇	一〇、〇〇〇	二九、〇〇〇	一〇、〇〇〇	二九、〇〇〇	一〇、〇〇〇	二九、〇〇〇	一〇、〇〇〇
三十四年	二八、〇〇〇	一〇、〇〇〇	二八、〇〇〇	一〇、〇〇〇	二八、〇〇〇	一〇、〇〇〇	二八、〇〇〇	一〇、〇〇〇	二八、〇〇〇	一〇、〇〇〇	二八、〇〇〇	一〇、〇〇〇
三十三年	二七、〇〇〇	一〇、〇〇〇	二七、〇〇〇	一〇、〇〇〇	二七、〇〇〇	一〇、〇〇〇	二七、〇〇〇	一〇、〇〇〇	二七、〇〇〇	一〇、〇〇〇	二七、〇〇〇	一〇、〇〇〇

第三一 酒造稅納稅保證種別表 其一 保證物免除

明治三十七年六月末日

署名	人員被保證石數		人員被保證石數		人員被保證石數		人員被保證石數		人員被保證石數		人員被保證石數	
	保價	保價	保價	保價	保價	保價	保價	保價	保價	保價	保價	保價
大東市	一六、九六六・三三	二、〇〇〇	一六、九六六・三三	二、〇〇〇	一六、九六六・三三	二、〇〇〇	一六、九六六・三三	二、〇〇〇	一六、九六六・三三	二、〇〇〇	一六、九六六・三三	二、〇〇〇
今市	一、八八五・六六	二、〇〇〇	一、八八五・六六	二、〇〇〇	一、八八五・六六	二、〇〇〇	一、八八五・六六	二、〇〇〇	一、八八五・六六	二、〇〇〇	一、八八五・六六	二、〇〇〇
大合	二、四四一・八〇	二、〇〇〇	二、四四一・八〇	二、〇〇〇	二、四四一・八〇	二、〇〇〇	二、四四一・八〇	二、〇〇〇	二、四四一・八〇	二、〇〇〇	二、四四一・八〇	二、〇〇〇
川森	一、七〇〇・四七	二、〇〇〇	一、七〇〇・四七	二、〇〇〇	一、七〇〇・四七	二、〇〇〇	一、七〇〇・四七	二、〇〇〇	一、七〇〇・四七	二、〇〇〇	一、七〇〇・四七	二、〇〇〇
大木	一、四一〇・三三	二、〇〇〇	一、四一〇・三三	二、〇〇〇	一、四一〇・三三	二、〇〇〇	一、四一〇・三三	二、〇〇〇	一、四一〇・三三	二、〇〇〇	一、四一〇・三三	二、〇〇〇
濱田	三、六六三・五五	二、〇〇〇	三、六六三・五五	二、〇〇〇	三、六六三・五五	二、〇〇〇	三、六六三・五五	二、〇〇〇	三、六六三・五五	二、〇〇〇	三、六六三・五五	二、〇〇〇
益田	三、三三三・八八	二、〇〇〇	三、三三三・八八	二、〇〇〇	三、三三三・八八	二、〇〇〇	三、三三三・八八	二、〇〇〇	三、三三三・八八	二、〇〇〇	三、三三三・八八	二、〇〇〇
津野	二、二八五・四四	二、〇〇〇	二、二八五・四四	二、〇〇〇	二、二八五・四四	二、〇〇〇	二、二八五・四四	二、〇〇〇	二、二八五・四四	二、〇〇〇	二、二八五・四四	二、〇〇〇
西和	六、九六六・三三	二、〇〇〇	六、九六六・三三	二、〇〇〇	六、九六六・三三	二、〇〇〇	六、九六六・三三	二、〇〇〇	六、九六六・三三	二、〇〇〇	六、九六六・三三	二、〇〇〇
島根縣計	一八、〇〇〇	二、〇〇〇	一八、〇〇〇	二、〇〇〇	一八、〇〇〇	二、〇〇〇	一八、〇〇〇	二、〇〇〇	一八、〇〇〇	二、〇〇〇	一八、〇〇〇	二、〇〇〇
鳥取縣計	二、〇〇〇	二、〇〇〇	二、〇〇〇	二、〇〇〇	二、〇〇〇	二、〇〇〇	二、〇〇〇	二、〇〇〇	二、〇〇〇	二、〇〇〇	二、〇〇〇	二、〇〇〇
郡家												
吉岡												
倉吉												
米子												
二部												
鳥取縣計	二、〇〇〇	二、〇〇〇	二、〇〇〇	二、〇〇〇	二、〇〇〇	二、〇〇〇	二、〇〇〇	二、〇〇〇	二、〇〇〇	二、〇〇〇	二、〇〇〇	二、〇〇〇

第三一 酒造稅納稅保證種別表 其二 保證物免除

一八五

署名	酒類ノ製造ニ供スルモノ		存貯ノ損傷若ハ蒸餾自然ノ脱去ニ依リ酒類ノ亡失シタルモノ		合計
	石	税額	石	税額	
鳥取縣計	5,600.00	5,600.00	9,300.00	1,110.00	15,500.00
全管計	5,600.00	5,600.00	9,300.00	1,110.00	15,500.00
三十三年	5,600.00	5,600.00	9,300.00	1,110.00	15,500.00
三十四年	5,600.00	5,600.00	9,300.00	1,110.00	15,500.00
三十五年	5,600.00	5,600.00	9,300.00	1,110.00	15,500.00

第三二 酒造税免除表 其一(本年度製造ニ係ル分) 明治三十六酒造年度

署名	酒類ノ製造ニ供スルモノ		存貯ノ損傷若ハ蒸餾自然ノ脱去ニ依リ酒類ノ亡失シタルモノ		合計
	石	税額	石	税額	
鳥取縣計	5,600.00	5,600.00	9,300.00	1,110.00	15,500.00
全管計	5,600.00	5,600.00	9,300.00	1,110.00	15,500.00
三十三年	5,600.00	5,600.00	9,300.00	1,110.00	15,500.00
三十四年	5,600.00	5,600.00	9,300.00	1,110.00	15,500.00
三十五年	5,600.00	5,600.00	9,300.00	1,110.00	15,500.00

署名	酒類ノ製造ニ供スルモノ		存貯ノ損傷若ハ蒸餾自然ノ脱去ニ依リ酒類ノ亡失シタルモノ		合計
	石	税額	石	税額	
鳥取縣計	5,600.00	5,600.00	9,300.00	1,110.00	15,500.00
全管計	5,600.00	5,600.00	9,300.00	1,110.00	15,500.00
三十三年	5,600.00	5,600.00	9,300.00	1,110.00	15,500.00
三十四年	5,600.00	5,600.00	9,300.00	1,110.00	15,500.00
三十五年	5,600.00	5,600.00	9,300.00	1,110.00	15,500.00

第三三 酒造税免除表 其二(既往年度製造ニ係ル分) 明治三十六酒造年度

署名	酒類ノ製造ニ供スルモノ		存貯ノ損傷若ハ蒸餾自然ノ脱去ニ依リ酒類ノ亡失シタルモノ		合計
	石	税額	石	税額	
鳥取縣計	5,600.00	5,600.00	9,300.00	1,110.00	15,500.00
全管計	5,600.00	5,600.00	9,300.00	1,110.00	15,500.00
三十三年	5,600.00	5,600.00	9,300.00	1,110.00	15,500.00
三十四年	5,600.00	5,600.00	9,300.00	1,110.00	15,500.00
三十五年	5,600.00	5,600.00	9,300.00	1,110.00	15,500.00

第三三 酒造税免除表 其二(既往年度製造ニ係ル分) 明治三十六酒造年度

第三三 酒造税免除表 其二(既往年度製造ニ係ル分)

第三三 酒造税免除表 其二(既往年度製造ニ係ル分)

明治三十六酒造年度

署名	石清		酒原		石清		酒原		石清		酒原	
	数量	税額	数量	税額	数量	税額	数量	税額	数量	税額	数量	税額
松江	7,216	10,824.00			7,216	10,824.00			7,216	10,824.00		
廣野	6,977	10,465.50			6,977	10,465.50			6,977	10,465.50		
島根	1,115	1,672.50			1,115	1,672.50			1,115	1,672.50		
島取	2,375	3,562.50			2,375	3,562.50			2,375	3,562.50		
吉岡	1,235	1,852.50			1,235	1,852.50			1,235	1,852.50		
米子	1,275	1,912.50			1,275	1,912.50			1,275	1,912.50		
島取	1,298	1,947.00			1,298	1,947.00			1,298	1,947.00		
全管	17,001	25,501.50			17,001	25,501.50			17,001	25,501.50		
三十四年	15,995	23,992.50			15,995	23,992.50			15,995	23,992.50		
三十五年	1,006	1,509.00			1,006	1,509.00			1,006	1,509.00		
合計	17,001	25,501.50			17,001	25,501.50			17,001	25,501.50		

第三四 酒母、醱製造表(酒母ナシ)

明治三十六酒造年度

署名	石清		酒原		石清		酒原		石清		酒原	
	数量	税額	数量	税額	数量	税額	数量	税額	数量	税額	数量	税額
島根	4,477	6,715.50			4,477	6,715.50			4,477	6,715.50		
島取	2,375	3,562.50			2,375	3,562.50			2,375	3,562.50		
吉岡	1,235	1,852.50			1,235	1,852.50			1,235	1,852.50		
米子	1,275	1,912.50			1,275	1,912.50			1,275	1,912.50		
島取	1,298	1,947.00			1,298	1,947.00			1,298	1,947.00		
全管	10,660	15,992.50			10,660	15,992.50			10,660	15,992.50		
三十四年	10,660	15,992.50			10,660	15,992.50			10,660	15,992.50		
三十五年												
合計	10,660	15,992.50			10,660	15,992.50			10,660	15,992.50		

第三五 酒母、醱製造表(酒母ナシ)

明治三十六酒造年度

署名	石清		酒原		石清		酒原		石清		酒原	
	数量	税額	数量	税額	数量	税額	数量	税額	数量	税額	数量	税額
松江	3,375	5,062.50			3,375	5,062.50			3,375	5,062.50		
廣野	2,375	3,562.50			2,375	3,562.50			2,375	3,562.50		
島根	1,235	1,852.50			1,235	1,852.50			1,235	1,852.50		
島取	1,275	1,912.50			1,275	1,912.50			1,275	1,912.50		
吉岡	1,298	1,947.00			1,298	1,947.00			1,298	1,947.00		
米子	1,298	1,947.00			1,298	1,947.00			1,298	1,947.00		
全管	11,158	16,728.00			11,158	16,728.00			11,158	16,728.00		
三十四年	11,158	16,728.00			11,158	16,728.00			11,158	16,728.00		
三十五年												
合計	11,158	16,728.00			11,158	16,728.00			11,158	16,728.00		

第三四 酒母、醱製造表(酒母ナシ)

第三五 酒母、醱製造表(酒母ナシ)

明治三十六酒造年度

三十五年	全管計	島取縣計	米子部	米子	酒	
					原貨品數量	燒酎
三三六二七五	三三六二七五	一〇九〇六四	六三、五五〇〇	三三、七〇〇〇	原貨品十貫目燒酎一石當 當り又ハ一石酒精量	三三、七〇〇〇
一五九〇三三	一五九〇三三	五三、〇元九	三三、〇〇〇	三三、〇〇〇	原貨品十貫目燒酎一石當 當り又ハ一石酒精量	三三、〇〇〇
〇〇〇	〇〇〇	〇〇〇	〇〇〇	〇〇〇	原貨品十貫目燒酎一石當 當り又ハ一石酒精量	〇〇〇
三三六二七五	三三六二七五	一〇九〇六四	六三、五五〇〇	三三、七〇〇〇	原貨品十貫目燒酎一石當 當り又ハ一石酒精量	三三、七〇〇〇

第三六 燒酎歩合表 其二

明治三十六酒造年度

米倉吉	島根縣計	西川	大川	今市	大東	酒	
						原貨品數量	燒酎
一〇七〇	六、一七二	三、三二	三、三二	三、三二	三、三二	原貨品十貫目燒酎一石當 當り又ハ一石酒精量	三、三二
〇	一、〇七〇	〇	〇	〇	〇	原貨品十貫目燒酎一石當 當り又ハ一石酒精量	〇
一〇七〇	六、一七二	三、三二	三、三二	三、三二	三、三二	原貨品十貫目燒酎一石當 當り又ハ一石酒精量	三、三二

三十五年	全管計	島取縣計	酒	
			原貨品數量	燒酎
三三六二七五	三三六二七五	一〇九〇六四	六三、五五〇〇	三三、七〇〇〇
一五九〇三三	一五九〇三三	五三、〇元九	三三、〇〇〇	三三、〇〇〇
〇〇〇	〇〇〇	〇〇〇	〇〇〇	〇〇〇
三三六二七五	三三六二七五	一〇九〇六四	六三、五五〇〇	三三、七〇〇〇

第三六 燒酎歩合表 其三

明治三十六酒造年度

三十五年	全管計	島取縣計	米子	島取	西川	今市	酒	
							原貨品數量	燒酎
三三六二七五	三三六二七五	一〇九〇六四	六三、五五〇〇	三三、七〇〇〇	三三、七〇〇〇	三三、七〇〇〇	原貨品十貫目燒酎一石當 當り又ハ一石酒精量	三三、七〇〇〇
一五九〇三三	一五九〇三三	五三、〇元九	三三、〇〇〇	三三、〇〇〇	三三、〇〇〇	三三、〇〇〇	原貨品十貫目燒酎一石當 當り又ハ一石酒精量	三三、〇〇〇
〇〇〇	〇〇〇	〇〇〇	〇〇〇	〇〇〇	〇〇〇	〇〇〇	原貨品十貫目燒酎一石當 當り又ハ一石酒精量	〇〇〇
三三六二七五	三三六二七五	一〇九〇六四	六三、五五〇〇	三三、七〇〇〇	三三、七〇〇〇	三三、七〇〇〇	原貨品十貫目燒酎一石當 當り又ハ一石酒精量	三三、七〇〇〇

第三六 燒酎歩合表 其四

明治三十六酒造年度

原貨品數量	燒酎	原貨品十貫目燒酎一石當 當り又ハ一石酒精量	原貨品數量	燒酎	原貨品十貫目燒酎一石當 當り又ハ一石酒精量	原貨品數量	燒酎	原貨品十貫目燒酎一石當 當り又ハ一石酒精量	原貨品數量	燒酎	原貨品十貫目燒酎一石當 當り又ハ一石酒精量

第三六 燒酎歩合表 其三、其四

一九五

署名	原貨品數量	燒酎	原貨品十貫目燒酎一當り又ハ一石酒當り		原貨品數量	燒酎	原貨品十貫目燒酎一當り又ハ一石酒當り		原貨品數量	燒酎	原貨品十貫目燒酎一當り又ハ一石酒當り	
			數量	石			數量	石			數量	石
大森	三三〇〇〇	•三三〇	〇	〇	〇	〇	〇	〇	〇	〇	〇	〇
島根縣計	一五九〇〇〇	•一五九〇〇	〇	〇	〇	〇	〇	〇	〇	〇	〇	〇
米子												
鳥取縣計												
全管計	三三〇〇〇	•三三〇	〇	〇	〇	〇	〇	〇	〇	〇	〇	〇
三十五年												

第三七 酒精及酒精含有飲料稅表

明治三十七年

署名	免許人員	製造場數	二十一度以下ノモノ		二十一度ナリ超エルモノ		石數合計	稅額
			數量	石	數量	石		
濱田								
島根縣計								
吉岡								
米子								
鳥取縣計								
全管計								

三十六年

•三〇〇

外書ハ無免許製造ニ係ルモノナリ
三十七年三月ヨリ三十八年二月迄ナ一年度トス

第三八 醬油稅表

明治三十七年

署名	免許製造人員場數	任込石數	査定石數	稅額	免許製造人員場數	任込石數	査定石數	稅額	免許製造人員場數	任込石數	査定石數	稅額	免許製造人員場數	任込石數	査定石數	稅額
廣瀬	三	三〇〇〇	三〇〇〇	•三〇〇	三	三〇〇〇	三〇〇〇	•三〇〇	三	三〇〇〇	三〇〇〇	•三〇〇	三	三〇〇〇	三〇〇〇	•三〇〇
大東	三	三〇〇〇	三〇〇〇	•三〇〇	三	三〇〇〇	三〇〇〇	•三〇〇	三	三〇〇〇	三〇〇〇	•三〇〇	三	三〇〇〇	三〇〇〇	•三〇〇
个市	六	六〇〇〇	六〇〇〇	•六〇〇	六	六〇〇〇	六〇〇〇	•六〇〇	六	六〇〇〇	六〇〇〇	•六〇〇	六	六〇〇〇	六〇〇〇	•六〇〇
掛合	六	六〇〇〇	六〇〇〇	•六〇〇	六	六〇〇〇	六〇〇〇	•六〇〇	六	六〇〇〇	六〇〇〇	•六〇〇	六	六〇〇〇	六〇〇〇	•六〇〇
大森	三	三〇〇〇	三〇〇〇	•三〇〇	三	三〇〇〇	三〇〇〇	•三〇〇	三	三〇〇〇	三〇〇〇	•三〇〇	三	三〇〇〇	三〇〇〇	•三〇〇
川本	三	三〇〇〇	三〇〇〇	•三〇〇	三	三〇〇〇	三〇〇〇	•三〇〇	三	三〇〇〇	三〇〇〇	•三〇〇	三	三〇〇〇	三〇〇〇	•三〇〇
濱田	六	六〇〇〇	六〇〇〇	•六〇〇	六	六〇〇〇	六〇〇〇	•六〇〇	六	六〇〇〇	六〇〇〇	•六〇〇	六	六〇〇〇	六〇〇〇	•六〇〇
全管計																

第三八 醬油稅表

一九七

署名	人員					稅額					合計
	第一種	第二種	第三種	第四種	第五種	第一種	第二種	第三種	第四種	第五種	
松江	八	六	四	二	一	1,200.00	1,000.00	800.00	600.00	400.00	3,000.00
大東	六	四	三	二	一	1,000.00	800.00	600.00	400.00	300.00	2,700.00
今市	五	三	二	一	一	900.00	700.00	500.00	300.00	200.00	2,600.00
掛合	四	二	一	一	一	800.00	600.00	400.00	200.00	100.00	2,100.00
大森	三	二	一	一	一	700.00	500.00	300.00	100.00	100.00	1,700.00
川本	二	一	一	一	一	600.00	400.00	200.00	100.00	100.00	1,400.00
濱田	一	一	一	一	一	500.00	300.00	100.00	100.00	100.00	1,100.00
益野	一	一	一	一	一	400.00	200.00	100.00	100.00	100.00	900.00
津和野	一	一	一	一	一	300.00	100.00	100.00	100.00	100.00	700.00
西和	一	一	一	一	一	200.00	100.00	100.00	100.00	100.00	600.00
島根縣計	37	24	16	8	5	5,000.00	4,000.00	2,800.00	1,600.00	1,000.00	14,400.00
島郡	二	一	一	一	一	1,000.00	800.00	600.00	400.00	300.00	3,100.00
青島	一	一	一	一	一	800.00	600.00	400.00	200.00	100.00	2,100.00
倉吉	一	一	一	一	一	700.00	500.00	300.00	100.00	100.00	1,700.00
米子	一	一	一	一	一	600.00	400.00	200.00	100.00	100.00	1,400.00
二部	一	一	一	一	一	500.00	300.00	100.00	100.00	100.00	1,100.00
鳥取縣計	6	4	3	2	1	3,600.00	2,600.00	1,600.00	900.00	600.00	9,300.00
全管計	43	28	19	10	6	8,600.00	6,600.00	4,400.00	2,500.00	1,600.00	23,700.00
三十六年	43	28	19	10	6	8,600.00	6,600.00	4,400.00	2,500.00	1,600.00	23,700.00

人員税額共多大ノ相違アルハ法令更正ノ結果ニ依ル

明治三十七年度

第四三 賣藥稅表

署名	人員					稅額					合計
	第一種	第二種	第三種	第四種	第五種	第一種	第二種	第三種	第四種	第五種	
松江	六	四	三	二	一	1,200.00	1,000.00	800.00	600.00	400.00	3,000.00
大東	五	三	二	一	一	1,000.00	800.00	600.00	400.00	300.00	2,700.00
今市	四	二	一	一	一	900.00	700.00	500.00	300.00	200.00	2,600.00
掛合	三	二	一	一	一	800.00	600.00	400.00	200.00	100.00	2,100.00
大森	二	一	一	一	一	700.00	500.00	300.00	100.00	100.00	1,700.00
川本	一	一	一	一	一	600.00	400.00	200.00	100.00	100.00	1,400.00
濱田	一	一	一	一	一	500.00	300.00	100.00	100.00	100.00	1,100.00
益野	一	一	一	一	一	400.00	200.00	100.00	100.00	100.00	900.00
津和野	一	一	一	一	一	300.00	100.00	100.00	100.00	100.00	700.00
西和	一	一	一	一	一	200.00	100.00	100.00	100.00	100.00	600.00
島根縣計	37	24	16	8	5	5,000.00	4,000.00	2,800.00	1,600.00	1,000.00	14,400.00
島郡	二	一	一	一	一	1,000.00	800.00	600.00	400.00	300.00	3,100.00
青島	一	一	一	一	一	800.00	600.00	400.00	200.00	100.00	2,100.00
倉吉	一	一	一	一	一	700.00	500.00	300.00	100.00	100.00	1,700.00
米子	一	一	一	一	一	600.00	400.00	200.00	100.00	100.00	1,400.00
二部	一	一	一	一	一	500.00	300.00	100.00	100.00	100.00	1,100.00
鳥取縣計	6	4	3	2	1	3,600.00	2,600.00	1,600.00	900.00	600.00	9,300.00
全管計	43	28	19	10	6	8,600.00	6,600.00	4,400.00	2,500.00	1,600.00	23,700.00

第四四 鹽業稅表

署名	人員					稅額					合計
	第一種	第二種	第三種	第四種	第五種	第一種	第二種	第三種	第四種	第五種	
松江	八	六	四	二	一	1,200.00	1,000.00	800.00	600.00	400.00	3,000.00
大東	六	四	三	二	一	1,000.00	800.00	600.00	400.00	300.00	2,700.00
今市	五	三	二	一	一	900.00	700.00	500.00	300.00	200.00	2,600.00
掛合	四	二	一	一	一	800.00	600.00	400.00	200.00	100.00	2,100.00
大森	三	二	一	一	一	700.00	500.00	300.00	100.00	100.00	1,700.00
川本	二	一	一	一	一	600.00	400.00	200.00	100.00	100.00	1,400.00
濱田	一	一	一	一	一	500.00	300.00	100.00	100.00	100.00	1,100.00
益野	一	一	一	一	一	400.00	200.00	100.00	100.00	100.00	900.00
津和野	一	一	一	一	一	300.00	100.00	100.00	100.00	100.00	700.00
西和	一	一	一	一	一	200.00	100.00	100.00	100.00	100.00	600.00
島根縣計	37	24	16	8	5	5,000.00	4,000.00	2,800.00	1,600.00	1,000.00	14,400.00
島郡	二	一	一	一	一	1,000.00	800.00	600.00	400.00	300.00	3,100.00
青島	一	一	一	一	一	800.00	600.00	400.00	200.00	100.00	2,100.00
倉吉	一	一	一	一	一	700.00	500.00	300.00	100.00	100.00	1,700.00
米子	一	一	一	一	一	600.00	400.00	200.00	100.00	100.00	1,400.00
二部	一	一	一	一	一	500.00	300.00	100.00	100.00	100.00	1,100.00
鳥取縣計	6	4	3	2	1	3,600.00	2,600.00	1,600.00	900.00	600.00	9,300.00
全管計	43	28	19	10	6	8,600.00	6,600.00	4,400.00	2,500.00	1,600.00	23,700.00

明治三十七年度

第四三 賣藥稅表

第四四 鹽業稅表

署名	織物		毛織物		小織物		合計
	計	平均	計	平均	計	平均	
倉吉	5	5	5	5	5	5	5
米子	5	5	5	5	5	5	5
二部	5	5	5	5	5	5	5
鳥取縣計	15	15	15	15	15	15	15
全管計	15	15	15	15	15	15	15

赤書ハ兼業者ニシテ赤書ノ外書ハ復業者ナリ

第四六 織物消費稅表 其一

明治三十七年度

署名	精織		粗織		交織		毛織		小織		合計
	課稅價格稅額	課稅價格稅額	課稅價格稅額	課稅價格稅額	課稅價格稅額	課稅價格稅額	課稅價格稅額	課稅價格稅額	課稅價格稅額	課稅價格稅額	
松江	100,000	100,000	100,000	100,000	100,000	100,000	100,000	100,000	100,000	100,000	100,000
大東	100,000	100,000	100,000	100,000	100,000	100,000	100,000	100,000	100,000	100,000	100,000
今市	100,000	100,000	100,000	100,000	100,000	100,000	100,000	100,000	100,000	100,000	100,000
大森	100,000	100,000	100,000	100,000	100,000	100,000	100,000	100,000	100,000	100,000	100,000
津野	100,000	100,000	100,000	100,000	100,000	100,000	100,000	100,000	100,000	100,000	100,000
鳥根縣計	500,000	500,000	500,000	500,000	500,000	500,000	500,000	500,000	500,000	500,000	500,000
島取縣計	100,000	100,000	100,000	100,000	100,000	100,000	100,000	100,000	100,000	100,000	100,000
全管計	600,000	600,000	600,000	600,000	600,000	600,000	600,000	600,000	600,000	600,000	600,000

署名	精織		粗織		交織		毛織		小織		合計
	課稅價格稅額	課稅價格稅額	課稅價格稅額	課稅價格稅額	課稅價格稅額	課稅價格稅額	課稅價格稅額	課稅價格稅額	課稅價格稅額		
松江	100,000	100,000	100,000	100,000	100,000	100,000	100,000	100,000	100,000	100,000	100,000
大東	100,000	100,000	100,000	100,000	100,000	100,000	100,000	100,000	100,000	100,000	100,000
今市	100,000	100,000	100,000	100,000	100,000	100,000	100,000	100,000	100,000	100,000	100,000
大森	100,000	100,000	100,000	100,000	100,000	100,000	100,000	100,000	100,000	100,000	100,000
津野	100,000	100,000	100,000	100,000	100,000	100,000	100,000	100,000	100,000	100,000	100,000
鳥根縣計	500,000	500,000	500,000	500,000	500,000	500,000	500,000	500,000	500,000	500,000	500,000
島取縣計	100,000	100,000	100,000	100,000	100,000	100,000	100,000	100,000	100,000	100,000	100,000
全管計	600,000	600,000	600,000	600,000	600,000	600,000	600,000	600,000	600,000	600,000	600,000

第四六 織物消費稅表 其二

明治三十七年度

署名	精織		粗織		交織		毛織		小織		合計
	課稅價格稅額	課稅價格稅額	課稅價格稅額	課稅價格稅額	課稅價格稅額	課稅價格稅額	課稅價格稅額	課稅價格稅額	課稅價格稅額		
松江	100,000	100,000	100,000	100,000	100,000	100,000	100,000	100,000	100,000	100,000	100,000
大東	100,000	100,000	100,000	100,000	100,000	100,000	100,000	100,000	100,000	100,000	100,000
今市	100,000	100,000	100,000	100,000	100,000	100,000	100,000	100,000	100,000	100,000	100,000
大森	100,000	100,000	100,000	100,000	100,000	100,000	100,000	100,000	100,000	100,000	100,000
川本	100,000	100,000	100,000	100,000	100,000	100,000	100,000	100,000	100,000	100,000	100,000
濱田	100,000	100,000	100,000	100,000	100,000	100,000	100,000	100,000	100,000	100,000	100,000
益野	100,000	100,000	100,000	100,000	100,000	100,000	100,000	100,000	100,000	100,000	100,000
津和野	100,000	100,000	100,000	100,000	100,000	100,000	100,000	100,000	100,000	100,000	100,000
西和	100,000	100,000	100,000	100,000	100,000	100,000	100,000	100,000	100,000	100,000	100,000
鳥取縣計	500,000	500,000	500,000	500,000	500,000	500,000	500,000	500,000	500,000	500,000	500,000
島取縣計	100,000	100,000	100,000	100,000	100,000	100,000	100,000	100,000	100,000	100,000	100,000
全管計	600,000	600,000	600,000	600,000	600,000	600,000	600,000	600,000	600,000	600,000	600,000

第四六 織物消費稅表 其二

117

署名	調定額	調定外誤納額	合計	收入清額	缺損額	收入未清額翌年	收入歩合
掛合	四二、六、五七		四二、六、五七	四二、六、五七			100
大森	五九、九、八三		五九、九、八三	五九、九、八三			100
川本	五〇、六、〇七		五〇、六、〇七	五〇、六、〇七			100
濱田	六六、五、三三		六六、五、三三	六六、五、三三			100
益田	五三、九、〇六		五三、九、〇六	五三、九、〇六			100
津野	三四、七、五五		三四、七、五五	三四、七、五五			100
四郷	八、〇、一三		八、〇、一三	八、〇、一三			100
島根縣計	七六、八、二〇	二〇	七六、八、二二	七六、八、二〇		二〇	99
島取	六、九、〇八		六、九、〇八	六、九、〇八			100
郡家	六、三、二九		六、三、二九	六、三、二九			100
青岡	六、〇、〇六		六、〇、〇六	六、〇、〇六			100
倉子	三、八、六二		三、八、六二	三、八、六二			100
米子	二、六、八〇		二、六、八〇	二、六、八〇			100
二郷	三、七、六〇		三、七、六〇	三、七、六〇			100
島取縣計	四六、九、〇三	三	四六、九、〇六	四六、九、〇三		三	100
全管計	一、三、二、六、六	二	一、三、二、六、八	一、三、二、六、六		二	99
三十六年	一、〇、〇、〇		一、〇、〇、〇	一、〇、〇、〇			100
三十五年	一、〇、〇、〇		一、〇、〇、〇	一、〇、〇、〇			100
三十四年	一、〇、〇、〇		一、〇、〇、〇	一、〇、〇、〇			100

第四九 國稅徵收表 其二 郡村宅地租(本年度所屬/分) 明治三十七年度

署名 調定額 調定外誤納額 合計 收入清額 缺損額 收入未清額翌年 收入歩合

署名	調定額	調定外誤納額	合計	收入清額	缺損額	收入未清額翌年	收入歩合
大東	一、八、三、七三		一、八、三、七三	一、八、三、七三			100
今市	九、八、九、六七		九、八、九、六七	九、八、九、六七			100
掛合	一〇、〇、九七		一〇、〇、九七	一〇、〇、九七			100
大森	七、四、四、〇		七、四、四、〇	七、四、四、〇			100
川本	五、四、三、八		五、四、三、八	五、四、三、八			100
濱田	六、八、五、七		六、八、五、七	六、八、五、七			100
益田	五、七、〇、二		五、七、〇、二	五、七、〇、二			100
津野	二、五、三、二		二、五、三、二	二、五、三、二			100
四郷	一、六、八、一		一、六、八、一	一、六、八、一			100
島根縣計	九八、〇、八六	五	九八、〇、九一	九八、〇、八六		五	99
島取	七、八、七、四七		七、八、七、四七	七、八、七、四七			100
郡家	九、九、一、七		九、九、一、七	九、九、一、七			100
青岡	九、一、〇、三三		九、一、〇、三三	九、一、〇、三三			100
倉子	一、六、一、七		一、六、一、七	一、六、一、七			100
米子	三、八、三、七		三、八、三、七	三、八、三、七			100
二郷	七、四、三、三		七、四、三、三	七、四、三、三			100
島取縣計	七三、五、七	一	七三、五、八	七三、五、七		一	99
全管計	一、七、三、三、二	六	一、七、三、三、八	一、七、三、三、二		六	99
三十六年	一、七、三、三、二		一、七、三、三、二	一、七、三、三、二			100
三十五年	一、七、三、三、二		一、七、三、三、二	一、七、三、三、二			100
三十四年	一、七、三、三、二		一、七、三、三、二	一、七、三、三、二			100

第四九 國稅徵收表 其三 市街宅地租(本年度所屬/分) 明治三十七年度

第四九 國稅徵收表 其二 郡村宅地租 第四九 國稅徵收表 其三 市街宅地租

署名	調定清額	調定外課納額	合計	收入清額	缺損額	收入未清額翌年度へ繰越	收入歩合
松江	八,七九八,八四六		八,七九八,八四六	八,七九八,八四六			100
松江市	一,六二五,〇〇〇		一,六二五,〇〇〇	一,六二五,〇〇〇			100
大森	一,〇〇〇,〇〇〇		一,〇〇〇,〇〇〇	一,〇〇〇,〇〇〇			100
島根縣計	一,〇〇〇,〇〇〇		一,〇〇〇,〇〇〇	一,〇〇〇,〇〇〇			100
島取縣計	一,〇〇〇,〇〇〇		一,〇〇〇,〇〇〇	一,〇〇〇,〇〇〇			100
米倉子	一,〇〇〇,〇〇〇		一,〇〇〇,〇〇〇	一,〇〇〇,〇〇〇			100
吉岡	一,〇〇〇,〇〇〇		一,〇〇〇,〇〇〇	一,〇〇〇,〇〇〇			100
郡家	一,〇〇〇,〇〇〇		一,〇〇〇,〇〇〇	一,〇〇〇,〇〇〇			100
全管計	一,〇〇〇,〇〇〇		一,〇〇〇,〇〇〇	一,〇〇〇,〇〇〇			100
三十四年	一,〇〇〇,〇〇〇		一,〇〇〇,〇〇〇	一,〇〇〇,〇〇〇			100
三十五年	一,〇〇〇,〇〇〇		一,〇〇〇,〇〇〇	一,〇〇〇,〇〇〇			100
三十六年	一,〇〇〇,〇〇〇		一,〇〇〇,〇〇〇	一,〇〇〇,〇〇〇			100
全管計	一,〇〇〇,〇〇〇		一,〇〇〇,〇〇〇	一,〇〇〇,〇〇〇			100

第四九 國稅徵收表 其四 雜地租(本年度所屬ノ分)

明治三十七年度

署名	調定清額	調定外課納額	合計	收入清額	缺損額	收入未清額翌年度へ繰越	收入歩合
松江	六,九七〇,〇〇〇	六,二二六	六,九七六,二二六	六,九七六,二二六			100
松江市	一,〇〇〇,〇〇〇		一,〇〇〇,〇〇〇	一,〇〇〇,〇〇〇			100
大森	一,〇〇〇,〇〇〇		一,〇〇〇,〇〇〇	一,〇〇〇,〇〇〇			100
島根縣計	一,〇〇〇,〇〇〇		一,〇〇〇,〇〇〇	一,〇〇〇,〇〇〇			100
島取縣計	一,〇〇〇,〇〇〇		一,〇〇〇,〇〇〇	一,〇〇〇,〇〇〇			100
米倉子	一,〇〇〇,〇〇〇		一,〇〇〇,〇〇〇	一,〇〇〇,〇〇〇			100
吉岡	一,〇〇〇,〇〇〇		一,〇〇〇,〇〇〇	一,〇〇〇,〇〇〇			100
郡家	一,〇〇〇,〇〇〇		一,〇〇〇,〇〇〇	一,〇〇〇,〇〇〇			100
全管計	一,〇〇〇,〇〇〇		一,〇〇〇,〇〇〇	一,〇〇〇,〇〇〇			100
三十四年	一,〇〇〇,〇〇〇		一,〇〇〇,〇〇〇	一,〇〇〇,〇〇〇			100
三十五年	一,〇〇〇,〇〇〇		一,〇〇〇,〇〇〇	一,〇〇〇,〇〇〇			100
三十六年	一,〇〇〇,〇〇〇		一,〇〇〇,〇〇〇	一,〇〇〇,〇〇〇			100
全管計	一,〇〇〇,〇〇〇		一,〇〇〇,〇〇〇	一,〇〇〇,〇〇〇			100

署名	調定清額	調定外課納額	合計	收入清額	缺損額	收入未清額翌年度へ繰越	收入歩合
松江	一,〇〇〇,〇〇〇		一,〇〇〇,〇〇〇	一,〇〇〇,〇〇〇			100
松江市	一,〇〇〇,〇〇〇		一,〇〇〇,〇〇〇	一,〇〇〇,〇〇〇			100
大森	一,〇〇〇,〇〇〇		一,〇〇〇,〇〇〇	一,〇〇〇,〇〇〇			100
島根縣計	一,〇〇〇,〇〇〇		一,〇〇〇,〇〇〇	一,〇〇〇,〇〇〇			100
島取縣計	一,〇〇〇,〇〇〇		一,〇〇〇,〇〇〇	一,〇〇〇,〇〇〇			100
米倉子	一,〇〇〇,〇〇〇		一,〇〇〇,〇〇〇	一,〇〇〇,〇〇〇			100
吉岡	一,〇〇〇,〇〇〇		一,〇〇〇,〇〇〇	一,〇〇〇,〇〇〇			100
郡家	一,〇〇〇,〇〇〇		一,〇〇〇,〇〇〇	一,〇〇〇,〇〇〇			100
全管計	一,〇〇〇,〇〇〇		一,〇〇〇,〇〇〇	一,〇〇〇,〇〇〇			100
三十四年	一,〇〇〇,〇〇〇		一,〇〇〇,〇〇〇	一,〇〇〇,〇〇〇			100
三十五年	一,〇〇〇,〇〇〇		一,〇〇〇,〇〇〇	一,〇〇〇,〇〇〇			100
三十六年	一,〇〇〇,〇〇〇		一,〇〇〇,〇〇〇	一,〇〇〇,〇〇〇			100
全管計	一,〇〇〇,〇〇〇		一,〇〇〇,〇〇〇	一,〇〇〇,〇〇〇			100

第四九 國稅徵收表 其五 地租計(本年度所屬ノ分)

明治三十七年度

第四九 國稅徵收表 其四 雜地租 其五 地租計

署名	調定濟額	調定外誤納額	合計	收入濟額	缺損額	收入未清額翌年		收入歩合
						度へ繰越	度へ繰越	
松江	1,751,574.71	1,668	1,753,242.71	1,511,522.52	241,720.19	—	—	86.2%
大東	97,421.54	—	97,421.54	97,421.54	—	—	—	100%
今市	1,111,000.00	—	1,111,000.00	1,111,000.00	—	—	—	100%
掛川	5,235,000.00	—	5,235,000.00	5,235,000.00	—	—	—	100%
飯田	1,111,000.00	—	1,111,000.00	1,111,000.00	—	—	—	100%
益田	1,111,000.00	—	1,111,000.00	1,111,000.00	—	—	—	100%
津野	1,111,000.00	—	1,111,000.00	1,111,000.00	—	—	—	100%
西和	1,111,000.00	—	1,111,000.00	1,111,000.00	—	—	—	100%
島根縣計	1,012,621.25	2,332	1,014,953.25	1,012,621.25	2,332	—	—	100%
鳥取縣計	8,651,373.34	1,330	8,652,703.34	8,651,373.34	1,330	—	—	100%
米倉	8,651,373.34	1,330	8,652,703.34	8,651,373.34	1,330	—	—	100%
全管計	1,824,994.59	3,662	1,828,656.59	1,824,994.59	3,662	—	—	100%
三十六年	1,824,994.59	3,662	1,828,656.59	1,824,994.59	3,662	—	—	100%
三十五年	1,824,994.59	3,662	1,828,656.59	1,824,994.59	3,662	—	—	100%
三十四年	1,824,994.59	3,662	1,828,656.59	1,824,994.59	3,662	—	—	100%

第四九 國稅徵收表 其六 所得稅(本年度所屬ノ分)

明治三十七年度

署名	調定濟額	調定外誤納額	合計	收入濟額	缺損額	收入未清額翌年		收入歩合
						度へ繰越	度へ繰越	
松江	1,751,574.71	1,668	1,753,242.71	1,511,522.52	241,720.19	—	—	86.2%
大東	97,421.54	—	97,421.54	97,421.54	—	—	—	100%
今市	1,111,000.00	—	1,111,000.00	1,111,000.00	—	—	—	100%
掛川	5,235,000.00	—	5,235,000.00	5,235,000.00	—	—	—	100%
飯田	1,111,000.00	—	1,111,000.00	1,111,000.00	—	—	—	100%
益田	1,111,000.00	—	1,111,000.00	1,111,000.00	—	—	—	100%
津野	1,111,000.00	—	1,111,000.00	1,111,000.00	—	—	—	100%
西和	1,111,000.00	—	1,111,000.00	1,111,000.00	—	—	—	100%
島根縣計	1,012,621.25	2,332	1,014,953.25	1,012,621.25	2,332	—	—	100%
鳥取縣計	8,651,373.34	1,330	8,652,703.34	8,651,373.34	1,330	—	—	100%
米倉	8,651,373.34	1,330	8,652,703.34	8,651,373.34	1,330	—	—	100%
全管計	1,824,994.59	3,662	1,828,656.59	1,824,994.59	3,662	—	—	100%
三十六年	1,824,994.59	3,662	1,828,656.59	1,824,994.59	3,662	—	—	100%
三十五年	1,824,994.59	3,662	1,828,656.59	1,824,994.59	3,662	—	—	100%
三十四年	1,824,994.59	3,662	1,828,656.59	1,824,994.59	3,662	—	—	100%

第四九 國稅徵收表 其六 所得稅

一一五

署名	調定済額	調定外誤納額	合計	収入済額	缺損額	収入未済額翌年(繰越)	収入歩合
三十四年	100,943,875	10,000	100,953,875	100,943,875	50,000	100,943,875	99.9
三十五年	100,943,875	10,000	100,953,875	100,943,875	50,000	100,943,875	99.9

第四九 國稅徵收表 其七 營業稅(本年度所屬ノ分) 明治三十七年度

署名	調定済額	調定外誤納額	合計	収入済額	缺損額	明治三十七年度	
						収入未済額翌年(繰越)	収入歩合
松江	1,000,000	0	1,000,000	1,000,000	0	0	100
大東	1,000,000	0	1,000,000	1,000,000	0	0	100
合市	1,000,000	0	1,000,000	1,000,000	0	0	100
森合	1,000,000	0	1,000,000	1,000,000	0	0	100
大木	1,000,000	0	1,000,000	1,000,000	0	0	100
濱田	1,000,000	0	1,000,000	1,000,000	0	0	100
益野	1,000,000	0	1,000,000	1,000,000	0	0	100
津和	1,000,000	0	1,000,000	1,000,000	0	0	100
島根	1,000,000	0	1,000,000	1,000,000	0	0	100
郡家	1,000,000	0	1,000,000	1,000,000	0	0	100
吉岡	1,000,000	0	1,000,000	1,000,000	0	0	100
米子	1,000,000	0	1,000,000	1,000,000	0	0	100
二部	1,000,000	0	1,000,000	1,000,000	0	0	100
島根縣計	10,000,000	0	10,000,000	10,000,000	0	0	100
全管計	10,000,000	0	10,000,000	10,000,000	0	0	100
三十四年	10,000,000	0	10,000,000	10,000,000	0	0	100
三十五年	10,000,000	0	10,000,000	10,000,000	0	0	100
三十六年	10,000,000	0	10,000,000	10,000,000	0	0	100

署名	調定済額	調定外誤納額	合計	収入済額	缺損額	収入未済額翌年(繰越)	収入歩合
松江	1,000,000	0	1,000,000	1,000,000	0	0	100
大東	1,000,000	0	1,000,000	1,000,000	0	0	100
合市	1,000,000	0	1,000,000	1,000,000	0	0	100
森合	1,000,000	0	1,000,000	1,000,000	0	0	100
大木	1,000,000	0	1,000,000	1,000,000	0	0	100
濱田	1,000,000	0	1,000,000	1,000,000	0	0	100
益野	1,000,000	0	1,000,000	1,000,000	0	0	100
津和	1,000,000	0	1,000,000	1,000,000	0	0	100
島根	1,000,000	0	1,000,000	1,000,000	0	0	100
郡家	1,000,000	0	1,000,000	1,000,000	0	0	100
吉岡	1,000,000	0	1,000,000	1,000,000	0	0	100
米子	1,000,000	0	1,000,000	1,000,000	0	0	100
二部	1,000,000	0	1,000,000	1,000,000	0	0	100
島根縣計	10,000,000	0	10,000,000	10,000,000	0	0	100
全管計	10,000,000	0	10,000,000	10,000,000	0	0	100
三十四年	10,000,000	0	10,000,000	10,000,000	0	0	100
三十五年	10,000,000	0	10,000,000	10,000,000	0	0	100
三十六年	10,000,000	0	10,000,000	10,000,000	0	0	100

第四九 國稅徵收表 其八 酒造稅(本年度所屬ノ分) 明治三十七年度

署名	調定済額	調定外誤納額	合計	収入済額	缺損額	収入未済額翌年(繰越)	収入歩合
松江	1,000,000	0	1,000,000	1,000,000	0	0	100
大東	1,000,000	0	1,000,000	1,000,000	0	0	100
合市	1,000,000	0	1,000,000	1,000,000	0	0	100
森合	1,000,000	0	1,000,000	1,000,000	0	0	100
大木	1,000,000	0	1,000,000	1,000,000	0	0	100
濱田	1,000,000	0	1,000,000	1,000,000	0	0	100
益野	1,000,000	0	1,000,000	1,000,000	0	0	100
津和	1,000,000	0	1,000,000	1,000,000	0	0	100
島根	1,000,000	0	1,000,000	1,000,000	0	0	100
郡家	1,000,000	0	1,000,000	1,000,000	0	0	100
吉岡	1,000,000	0	1,000,000	1,000,000	0	0	100
米子	1,000,000	0	1,000,000	1,000,000	0	0	100
二部	1,000,000	0	1,000,000	1,000,000	0	0	100
島根縣計	10,000,000	0	10,000,000	10,000,000	0	0	100
全管計	10,000,000	0	10,000,000	10,000,000	0	0	100
三十四年	10,000,000	0	10,000,000	10,000,000	0	0	100
三十五年	10,000,000	0	10,000,000	10,000,000	0	0	100
三十六年	10,000,000	0	10,000,000	10,000,000	0	0	100

第四九 國稅徵收表 其八 酒造稅 明治三十七年度

第四九 國稅徵收表 其九 酒精及酒精含有飲料稅(本年度所屬ノ分) 明治三十七年度

署名	調定濟額	調定外誤納額	計合	收入濟額	缺損額	收入未濟額(年度ノ概)	收入歩合
米子	37,600.00		37,600.00	37,600.00			99.5%
米子部	37,600.00		37,600.00	37,600.00			99.5%
島取縣計	37,600.00		37,600.00	37,600.00			99.5%
全管計	1,477,800.00		1,477,800.00	1,477,800.00			99.8%
三十四年	1,477,800.00		1,477,800.00	1,477,800.00			99.8%
三十五年	1,477,800.00		1,477,800.00	1,477,800.00			99.8%
三十六年	1,477,800.00		1,477,800.00	1,477,800.00			99.8%
全管計	4,433,400.00		4,433,400.00	4,433,400.00			99.8%
署名	調定濟額	調定外誤納額	計合	收入濟額	缺損額	收入未濟額(年度ノ概)	收入歩合
濱田	1,000.00		1,000.00	1,000.00			100%
島根縣計	1,000.00		1,000.00	1,000.00			100%
青島	1,000.00		1,000.00	1,000.00			100%
島取縣計	1,000.00		1,000.00	1,000.00			100%
全管計	4,433,400.00		4,433,400.00	4,433,400.00			99.8%
三十四年	4,433,400.00		4,433,400.00	4,433,400.00			99.8%
三十五年	4,433,400.00		4,433,400.00	4,433,400.00			99.8%
三十六年	4,433,400.00		4,433,400.00	4,433,400.00			99.8%
全管計	13,300,200.00		13,300,200.00	13,300,200.00			99.8%

第四九 國稅徵收表 其十 酒稅計(本年度所屬ノ分)

明治三十七年度

第四九 國稅徵收表 其十 酒稅計

署名	調定濟額	調定外誤納額	計合	收入濟額	缺損額	收入未濟額(年度ノ概)	收入歩合
松江	219,400.00		219,400.00	219,400.00			99.9%
廣瀬	87,900.00		87,900.00	87,900.00			99.9%
大東	64,400.00		64,400.00	64,400.00			99.9%
今市	17,800.00		17,800.00	17,800.00			99.9%
大森	17,800.00		17,800.00	17,800.00			99.9%
川本	17,800.00		17,800.00	17,800.00			99.9%
益田	17,800.00		17,800.00	17,800.00			99.9%
津野	17,800.00		17,800.00	17,800.00			99.9%
西和	17,800.00		17,800.00	17,800.00			99.9%
島根縣計	377,900.00		377,900.00	377,900.00			99.9%
島取	19,400.00		19,400.00	19,400.00			99.9%
郡家	19,400.00		19,400.00	19,400.00			99.9%
吉岡	19,400.00		19,400.00	19,400.00			99.9%
倉吉	19,400.00		19,400.00	19,400.00			99.9%
米子	19,400.00		19,400.00	19,400.00			99.9%
二部	19,400.00		19,400.00	19,400.00			99.9%
島取縣計	117,000.00		117,000.00	117,000.00			99.9%
全管計	494,900.00		494,900.00	494,900.00			99.9%
三十四年	494,900.00		494,900.00	494,900.00			99.9%
三十五年	494,900.00		494,900.00	494,900.00			99.9%
三十六年	494,900.00		494,900.00	494,900.00			99.9%
全管計	1,484,700.00		1,484,700.00	1,484,700.00			99.9%

第四九 國稅徵收表 其十 酒稅計

第四九 國稅徵收表 其十一 醬油造石稅(本年度所屬ノ分)

署名	調定濟額	調定外誤納額	合計	收入濟額	缺損額	收入未濟額翌年度へ繰越	收入歩合
松江	九,五八〇・三〇		九,五八〇・三〇	九,五八〇・三〇			1,000
大東	八,八五三・七〇		八,八五三・七〇	八,八五三・七〇			1,000
今市	八,五八七		八,五八七	八,五八七			1,000
大森	八,六三三・八〇		八,六三三・八〇	八,六三三・八〇			1,000
合	五五,〇〇〇・〇〇		五五,〇〇〇・〇〇	五五,〇〇〇・〇〇			1,000
川本	六,〇〇〇・〇〇		六,〇〇〇・〇〇	六,〇〇〇・〇〇			1,000
濱田	七,〇〇〇・〇〇		七,〇〇〇・〇〇	七,〇〇〇・〇〇			1,000
津野	三,〇〇〇・〇〇		三,〇〇〇・〇〇	三,〇〇〇・〇〇			1,000
西郷	一,〇〇〇・〇〇		一,〇〇〇・〇〇	一,〇〇〇・〇〇			1,000
島根縣計	四三,六六三・三〇		四三,六六三・三〇	四三,六六三・三〇			1,000
鳥取縣計	三,八二九・三〇		三,八二九・三〇	三,八二九・三〇			1,000
郡家	三,〇〇〇・〇〇		三,〇〇〇・〇〇	三,〇〇〇・〇〇			1,000
吉岡	六,〇〇〇・〇〇		六,〇〇〇・〇〇	六,〇〇〇・〇〇			1,000
倉吉	一,〇〇〇・〇〇		一,〇〇〇・〇〇	一,〇〇〇・〇〇			1,000
米子	六,八二九・三〇		六,八二九・三〇	六,八二九・三〇			1,000
鳥取縣計	二四,三七九・六〇		二四,三七九・六〇	二四,三七九・六〇			1,000
全管計	六七,九九二・九〇		六七,九九二・九〇	六七,九九二・九〇			1,000
三十六年	六七,九九二・九〇		六七,九九二・九〇	六七,九九二・九〇			1,000
三十五年	六七,九九二・九〇		六七,九九二・九〇	六七,九九二・九〇			1,000

三十四年

六,〇〇〇・〇〇

・〇〇

六,〇〇〇・〇〇

六,〇〇〇・〇〇

・〇〇

・〇〇

1,000

第四九 國稅徵收表 其十二 自家用醬油稅(本年度所屬ノ分)

署名	調定濟額	調定外誤納額	合計	收入濟額	缺損額	收入未濟額翌年度へ繰越	收入歩合
松江	九,五八〇・三〇		九,五八〇・三〇	九,五八〇・三〇			1,000
大東	八,八五三・七〇		八,八五三・七〇	八,八五三・七〇			1,000
今市	八,五八七		八,五八七	八,五八七			1,000
大森	八,六三三・八〇		八,六三三・八〇	八,六三三・八〇			1,000
合	五五,〇〇〇・〇〇		五五,〇〇〇・〇〇	五五,〇〇〇・〇〇			1,000
川本	六,〇〇〇・〇〇		六,〇〇〇・〇〇	六,〇〇〇・〇〇			1,000
濱田	七,〇〇〇・〇〇		七,〇〇〇・〇〇	七,〇〇〇・〇〇			1,000
津野	三,〇〇〇・〇〇		三,〇〇〇・〇〇	三,〇〇〇・〇〇			1,000
西郷	一,〇〇〇・〇〇		一,〇〇〇・〇〇	一,〇〇〇・〇〇			1,000
島根縣計	四三,六六三・三〇		四三,六六三・三〇	四三,六六三・三〇			1,000
鳥取縣計	三,八二九・三〇		三,八二九・三〇	三,八二九・三〇			1,000
郡家	三,〇〇〇・〇〇		三,〇〇〇・〇〇	三,〇〇〇・〇〇			1,000
吉岡	六,〇〇〇・〇〇		六,〇〇〇・〇〇	六,〇〇〇・〇〇			1,000
倉吉	一,〇〇〇・〇〇		一,〇〇〇・〇〇	一,〇〇〇・〇〇			1,000
米子	六,八二九・三〇		六,八二九・三〇	六,八二九・三〇			1,000
鳥取縣計	二四,三七九・六〇		二四,三七九・六〇	二四,三七九・六〇			1,000
全管計	六七,九九二・九〇		六七,九九二・九〇	六七,九九二・九〇			1,000

第四九 國稅徵收表 其十二 自家用醬油稅

1,111

九,九二九

署名	調定済額	調定外誤納額	合計	収入済額	缺損額	収入未済額翌年度へ繰越	収入歩合
三十四年	1,000,000	0	1,000,000	990,000	10,000	0	1,000
三十五年	980,000	0	980,000	970,000	10,000	0	1,000
三十六年	1,000,000	0	1,000,000	990,000	10,000	0	1,000

第四九 國稅徵收表 其十三 醬油稅計(本年度所屬ノ分) 明治三十七年度

署名	調定済額	調定外誤納額	合計	収入済額	缺損額	収入未済額翌年度へ繰越	収入歩合
松江	1,000,000	0	1,000,000	990,000	10,000	0	1,000
大東	1,000,000	0	1,000,000	990,000	10,000	0	1,000
今市	1,000,000	0	1,000,000	990,000	10,000	0	1,000
掛合	1,000,000	0	1,000,000	990,000	10,000	0	1,000
大森	1,000,000	0	1,000,000	990,000	10,000	0	1,000
川本	1,000,000	0	1,000,000	990,000	10,000	0	1,000
濱田	1,000,000	0	1,000,000	990,000	10,000	0	1,000
益野	1,000,000	0	1,000,000	990,000	10,000	0	1,000
津野	1,000,000	0	1,000,000	990,000	10,000	0	1,000
西和	1,000,000	0	1,000,000	990,000	10,000	0	1,000
島根縣計	10,000,000	0	10,000,000	9,900,000	100,000	0	1,000
島取	1,000,000	0	1,000,000	990,000	10,000	0	1,000
郡	1,000,000	0	1,000,000	990,000	10,000	0	1,000
青島	1,000,000	0	1,000,000	990,000	10,000	0	1,000
米念	1,000,000	0	1,000,000	990,000	10,000	0	1,000
子吉	1,000,000	0	1,000,000	990,000	10,000	0	1,000
家取	1,000,000	0	1,000,000	990,000	10,000	0	1,000
全計	10,000,000	0	10,000,000	9,900,000	100,000	0	1,000
三十四年	10,000,000	0	10,000,000	9,900,000	100,000	0	1,000
三十五年	9,800,000	0	9,800,000	9,700,000	100,000	0	1,000
三十六年	10,000,000	0	10,000,000	9,900,000	100,000	0	1,000

署名	調定済額	調定外誤納額	合計	収入済額	缺損額	収入未済額翌年度へ繰越	収入歩合
松江	1,000,000	0	1,000,000	990,000	10,000	0	1,000
大東	1,000,000	0	1,000,000	990,000	10,000	0	1,000
今市	1,000,000	0	1,000,000	990,000	10,000	0	1,000
掛合	1,000,000	0	1,000,000	990,000	10,000	0	1,000
大森	1,000,000	0	1,000,000	990,000	10,000	0	1,000
川本	1,000,000	0	1,000,000	990,000	10,000	0	1,000
濱田	1,000,000	0	1,000,000	990,000	10,000	0	1,000
益野	1,000,000	0	1,000,000	990,000	10,000	0	1,000
津野	1,000,000	0	1,000,000	990,000	10,000	0	1,000
西和	1,000,000	0	1,000,000	990,000	10,000	0	1,000
島根縣計	10,000,000	0	10,000,000	9,900,000	100,000	0	1,000
島取	1,000,000	0	1,000,000	990,000	10,000	0	1,000
郡	1,000,000	0	1,000,000	990,000	10,000	0	1,000
青島	1,000,000	0	1,000,000	990,000	10,000	0	1,000
米念	1,000,000	0	1,000,000	990,000	10,000	0	1,000
子吉	1,000,000	0	1,000,000	990,000	10,000	0	1,000
家取	1,000,000	0	1,000,000	990,000	10,000	0	1,000
全計	10,000,000	0	10,000,000	9,900,000	100,000	0	1,000
三十四年	10,000,000	0	10,000,000	9,900,000	100,000	0	1,000
三十五年	9,800,000	0	9,800,000	9,700,000	100,000	0	1,000
三十六年	10,000,000	0	10,000,000	9,900,000	100,000	0	1,000

第四九 國稅徵收表 其十四 賣藥營業稅(本年度所屬ノ分) 明治三十七年度

署名	調定済額	調定外誤納額	合計	収入済額	缺損額	収入未済額翌年度へ繰越	収入歩合
松江	1,000,000	0	1,000,000	990,000	10,000	0	1,000
大東	1,000,000	0	1,000,000	990,000	10,000	0	1,000
今市	1,000,000	0	1,000,000	990,000	10,000	0	1,000
掛合	1,000,000	0	1,000,000	990,000	10,000	0	1,000
大森	1,000,000	0	1,000,000	990,000	10,000	0	1,000
川本	1,000,000	0	1,000,000	990,000	10,000	0	1,000
濱田	1,000,000	0	1,000,000	990,000	10,000	0	1,000
益野	1,000,000	0	1,000,000	990,000	10,000	0	1,000
津野	1,000,000	0	1,000,000	990,000	10,000	0	1,000
西和	1,000,000	0	1,000,000	990,000	10,000	0	1,000
島根縣計	10,000,000	0	10,000,000	9,900,000	100,000	0	1,000
島取	1,000,000	0	1,000,000	990,000	10,000	0	1,000
郡	1,000,000	0	1,000,000	990,000	10,000	0	1,000
青島	1,000,000	0	1,000,000	990,000	10,000	0	1,000
米念	1,000,000	0	1,000,000	990,000	10,000	0	1,000
子吉	1,000,000	0	1,000,000	990,000	10,000	0	1,000
家取	1,000,000	0	1,000,000	990,000	10,000	0	1,000
全計	10,000,000	0	10,000,000	9,900,000	100,000	0	1,000
三十四年	10,000,000	0	10,000,000	9,900,000	100,000	0	1,000
三十五年	9,800,000	0	9,800,000	9,700,000	100,000	0	1,000
三十六年	10,000,000	0	10,000,000	9,900,000	100,000	0	1,000

第四九 國稅徵收表 其十三 醬油稅計 其十四 賣藥營業稅

署名	調定額	調定外課納額	合	收入済額	缺損額	收入未済額翌年	收入少合
青島	1,000,000		1,000,000	1,000,000			1,000,000
米子	1,000,000		1,000,000	1,000,000			1,000,000
鳥取	1,000,000		1,000,000	1,000,000			1,000,000
全管計	3,000,000		3,000,000	3,000,000			3,000,000
三十四年	1,000,000		1,000,000	1,000,000			1,000,000
三十五年	1,000,000		1,000,000	1,000,000			1,000,000
三十六年	1,000,000		1,000,000	1,000,000			1,000,000

第四九 國稅徵收表 其十五 鑛業稅(本年度所屬ノ分)

明治三十七年度

署名	調定額	調定外課納額	合	收入済額	缺損額	收入未済額翌年	收入少合
松江市	1,000,000		1,000,000	1,000,000			1,000,000
今市	1,000,000		1,000,000	1,000,000			1,000,000
大分	1,000,000		1,000,000	1,000,000			1,000,000
川本	1,000,000		1,000,000	1,000,000			1,000,000
益野	1,000,000		1,000,000	1,000,000			1,000,000
津和野	1,000,000		1,000,000	1,000,000			1,000,000
鳥取	1,000,000		1,000,000	1,000,000			1,000,000
全管計	7,000,000		7,000,000	7,000,000			7,000,000
三十四年	1,000,000		1,000,000	1,000,000			1,000,000
三十五年	1,000,000		1,000,000	1,000,000			1,000,000
三十六年	1,000,000		1,000,000	1,000,000			1,000,000

署名	調定額	調定外課納額	合	收入済額	缺損額	收入未済額翌年	收入少合
松江	1,000,000		1,000,000	1,000,000			1,000,000
廣島	1,000,000		1,000,000	1,000,000			1,000,000
今市	1,000,000		1,000,000	1,000,000			1,000,000
大分	1,000,000		1,000,000	1,000,000			1,000,000
川本	1,000,000		1,000,000	1,000,000			1,000,000
益野	1,000,000		1,000,000	1,000,000			1,000,000
津和野	1,000,000		1,000,000	1,000,000			1,000,000
鳥取	1,000,000		1,000,000	1,000,000			1,000,000
全管計	7,000,000		7,000,000	7,000,000			7,000,000
三十四年	1,000,000		1,000,000	1,000,000			1,000,000
三十五年	1,000,000		1,000,000	1,000,000			1,000,000
三十六年	1,000,000		1,000,000	1,000,000			1,000,000

第四九 國稅徵收表 其十五 鑛區稅(本年度所屬ノ分)

明治三十七年度

署名	調定額	調定外課納額	合	收入済額	缺損額	收入未済額翌年	收入少合
松江	1,000,000		1,000,000	1,000,000			1,000,000
廣島	1,000,000		1,000,000	1,000,000			1,000,000
今市	1,000,000		1,000,000	1,000,000			1,000,000
大分	1,000,000		1,000,000	1,000,000			1,000,000
川本	1,000,000		1,000,000	1,000,000			1,000,000
益野	1,000,000		1,000,000	1,000,000			1,000,000
津和野	1,000,000		1,000,000	1,000,000			1,000,000
鳥取	1,000,000		1,000,000	1,000,000			1,000,000
全管計	7,000,000		7,000,000	7,000,000			7,000,000
三十四年	1,000,000		1,000,000	1,000,000			1,000,000
三十五年	1,000,000		1,000,000	1,000,000			1,000,000
三十六年	1,000,000		1,000,000	1,000,000			1,000,000

第四九 國稅徵收表 其十五 鑛區稅

明治三十七年度

全管計	七、八三、二〇〇	六、三三	七、三二、一三三	六、八〇、三三三	七、〇	一、五二、七六六	九、〇〇
三十六年	七、七五、二〇〇		七、四九、〇〇〇	七、〇四、〇〇〇	七、〇〇〇		九、〇〇
三十五年	七、八五、五〇〇		七、八五、五〇〇	七、八五、五〇〇	七、〇〇〇		九、〇〇
三十四年	七、四九、〇〇〇		七、四九、〇〇〇	七、四九、〇〇〇	七、〇〇〇		九、〇〇

第四九 國稅徵收表 其十七 鑛業稅計(本年度所屬ノ分) 明治三十七年度

署名	調定濟額	調定外誤納額	計	收入濟額	缺損額	收入未濟額翌年度繰越	收入歩合
松江	一、六九、八〇〇		一、六九、八〇〇	一、三九、〇〇〇			一、〇〇
廣島	一、七〇、〇〇〇		一、七〇、〇〇〇	一、三〇、〇〇〇			一、〇〇
今市	一、三三、〇〇〇		一、三三、〇〇〇	一、〇〇、〇〇〇			一、〇〇
大井	一、〇〇、〇〇〇		一、〇〇、〇〇〇	八〇、〇〇〇			一、〇〇
川本	一、〇〇、〇〇〇		一、〇〇、〇〇〇	八〇、〇〇〇			一、〇〇
濱田	一、〇〇、〇〇〇		一、〇〇、〇〇〇	八〇、〇〇〇			一、〇〇
益田	一、〇〇、〇〇〇		一、〇〇、〇〇〇	八〇、〇〇〇			一、〇〇
津和野	一、〇〇、〇〇〇		一、〇〇、〇〇〇	八〇、〇〇〇			一、〇〇
島根縣計	一、一三、〇〇〇		一、一三、〇〇〇	九〇、〇〇〇			一、〇〇
鳥取	八〇、〇〇〇		八〇、〇〇〇	六〇、〇〇〇			一、〇〇
郡家	八〇、〇〇〇		八〇、〇〇〇	六〇、〇〇〇			一、〇〇
吉部	八〇、〇〇〇		八〇、〇〇〇	六〇、〇〇〇			一、〇〇
倉部	八〇、〇〇〇		八〇、〇〇〇	六〇、〇〇〇			一、〇〇
鳥取縣計	一、六〇、〇〇〇		一、六〇、〇〇〇	一、二〇、〇〇〇			一、〇〇
全管計	三、八三、〇〇〇	六、三三	三、九〇、〇〇〇	三、〇〇、〇〇〇	七、〇	一、五二、七六六	九、〇〇

三十六年	八〇、〇〇〇		八〇、〇〇〇	六〇、〇〇〇			一、〇〇
三十五年	七、〇〇、〇〇〇		七、〇〇、〇〇〇	五〇、〇〇〇			一、〇〇
三十四年	八、〇〇、〇〇〇		八、〇〇、〇〇〇	六〇、〇〇〇			一、〇〇

第四九 國稅徵收表 其十八 通行稅(本年度所屬ノ分) 明治三十七年度

署名	調定濟額	調定外誤納額	計	收入濟額	缺損額	收入未濟額翌年度繰越	收入歩合
松江	七、七五、二〇〇		七、七五、二〇〇	六、〇〇、〇〇〇			一、〇〇
廣島	七、八五、五〇〇		七、八五、五〇〇	六、〇〇、〇〇〇			一、〇〇
今市	七、四九、〇〇〇		七、四九、〇〇〇	六、〇〇、〇〇〇			一、〇〇
大井	七、四九、〇〇〇		七、四九、〇〇〇	六、〇〇、〇〇〇			一、〇〇
川本	七、四九、〇〇〇		七、四九、〇〇〇	六、〇〇、〇〇〇			一、〇〇
濱田	七、四九、〇〇〇		七、四九、〇〇〇	六、〇〇、〇〇〇			一、〇〇
益田	七、四九、〇〇〇		七、四九、〇〇〇	六、〇〇、〇〇〇			一、〇〇
津和野	七、四九、〇〇〇		七、四九、〇〇〇	六、〇〇、〇〇〇			一、〇〇
島根縣計	五、〇〇、〇〇〇		五、〇〇、〇〇〇	四、〇〇、〇〇〇			一、〇〇
鳥取	五、〇〇、〇〇〇		五、〇〇、〇〇〇	四、〇〇、〇〇〇			一、〇〇
米子	五、〇〇、〇〇〇		五、〇〇、〇〇〇	四、〇〇、〇〇〇			一、〇〇
鳥取縣計	一、五〇、〇〇〇		一、五〇、〇〇〇	一、二〇、〇〇〇			一、〇〇
全管計	五、七五、七〇〇		五、七五、七〇〇	四、六〇、〇〇〇			一、〇〇

第四九 國稅徵收表 其十九 合計(本年度所屬ノ分) 明治三十七年度

松江	一、六九、八〇〇	六、三三	一、七六、一三三	一、三九、〇〇〇	七、〇	一、五二、七六六	九、〇〇
廣島	一、七〇、〇〇〇		一、七〇、〇〇〇	一、三〇、〇〇〇			一、〇〇
今市	一、三三、〇〇〇		一、三三、〇〇〇	一、〇〇、〇〇〇			一、〇〇
大井	一、〇〇、〇〇〇		一、〇〇、〇〇〇	八〇、〇〇〇			一、〇〇
川本	一、〇〇、〇〇〇		一、〇〇、〇〇〇	八〇、〇〇〇			一、〇〇
濱田	一、〇〇、〇〇〇		一、〇〇、〇〇〇	八〇、〇〇〇			一、〇〇
益田	一、〇〇、〇〇〇		一、〇〇、〇〇〇	八〇、〇〇〇			一、〇〇
津和野	一、〇〇、〇〇〇		一、〇〇、〇〇〇	八〇、〇〇〇			一、〇〇
島根縣計	一、一三、〇〇〇		一、一三、〇〇〇	九〇、〇〇〇			一、〇〇
鳥取	八〇、〇〇〇		八〇、〇〇〇	六〇、〇〇〇			一、〇〇
郡家	八〇、〇〇〇		八〇、〇〇〇	六〇、〇〇〇			一、〇〇
吉部	八〇、〇〇〇		八〇、〇〇〇	六〇、〇〇〇			一、〇〇
倉部	八〇、〇〇〇		八〇、〇〇〇	六〇、〇〇〇			一、〇〇
鳥取縣計	一、六〇、〇〇〇		一、六〇、〇〇〇	一、二〇、〇〇〇			一、〇〇
全管計	三、八三、〇〇〇	六、三三	三、九〇、〇〇〇	三、〇〇、〇〇〇	七、〇	一、五二、七六六	九、〇〇

第四九 國稅徵收表 其十七 鑛業稅計 其十八 通行稅 其十九 合計

署名	調定濟額	調定外誤納額	計收入濟額		缺損額	收入未濟額	收入歩合
			前半年分	後半年分			
廣瀨	三三,一〇〇・七五		三三,〇〇〇・〇〇	三三,〇〇〇・〇〇	一〇〇・〇〇		九九・九九
大東	一七,五五五・〇〇		一七,五五五・〇〇	一七,五五五・〇〇	〇・〇〇		九九・九九
今市	四六,七五五・〇〇		四六,七五五・〇〇	四六,七五五・〇〇	〇・〇〇		九九・九九
大森	一五,〇〇〇・〇〇		一五,〇〇〇・〇〇	一五,〇〇〇・〇〇	〇・〇〇		九九・九九
川本	二七,七五五・〇〇		二七,七五五・〇〇	二七,七五五・〇〇	〇・〇〇		九九・九九
濱田	一五,〇〇〇・〇〇		一五,〇〇〇・〇〇	一五,〇〇〇・〇〇	〇・〇〇		九九・九九
益田	一〇,〇〇〇・〇〇		一〇,〇〇〇・〇〇	一〇,〇〇〇・〇〇	〇・〇〇		九九・九九
津野	一〇,〇〇〇・〇〇		一〇,〇〇〇・〇〇	一〇,〇〇〇・〇〇	〇・〇〇		九九・九九
西郷	一〇,〇〇〇・〇〇		一〇,〇〇〇・〇〇	一〇,〇〇〇・〇〇	〇・〇〇		九九・九九
島取	一〇,〇〇〇・〇〇		一〇,〇〇〇・〇〇	一〇,〇〇〇・〇〇	〇・〇〇		九九・九九
郡家	一〇,〇〇〇・〇〇		一〇,〇〇〇・〇〇	一〇,〇〇〇・〇〇	〇・〇〇		九九・九九
吉岡	一〇,〇〇〇・〇〇		一〇,〇〇〇・〇〇	一〇,〇〇〇・〇〇	〇・〇〇		九九・九九
倉吉	一〇,〇〇〇・〇〇		一〇,〇〇〇・〇〇	一〇,〇〇〇・〇〇	〇・〇〇		九九・九九
米子	一〇,〇〇〇・〇〇		一〇,〇〇〇・〇〇	一〇,〇〇〇・〇〇	〇・〇〇		九九・九九
鳥取	一〇,〇〇〇・〇〇		一〇,〇〇〇・〇〇	一〇,〇〇〇・〇〇	〇・〇〇		九九・九九
全管計	一,〇〇〇,〇〇〇・〇〇		一,〇〇〇,〇〇〇・〇〇	一,〇〇〇,〇〇〇・〇〇	〇・〇〇		九九・九九
三十四年	三三,〇〇〇・〇〇		三三,〇〇〇・〇〇	三三,〇〇〇・〇〇	〇・〇〇		九九・九九
三十五年	三三,〇〇〇・〇〇		三三,〇〇〇・〇〇	三三,〇〇〇・〇〇	〇・〇〇		九九・九九
三十六年	三三,〇〇〇・〇〇		三三,〇〇〇・〇〇	三三,〇〇〇・〇〇	〇・〇〇		九九・九九

第五〇 國稅納期別收入歩合表 其一

明治三十七年度

署名	六期	三期	四期	五期	一期	二期	三期	市街宅地租	前半年分	後半年分	前半年分	後半年分	前半年分	後半年分	前半年分	後半年分
松江	九九九	九九九	九九九	九九九	九九九	九九九	九九九	九九九	九九九	九九九	九九九	九九九	九九九	九九九	九九九	九九九
今市	九九九	九九九	九九九	九九九	九九九	九九九	九九九	九九九	九九九	九九九	九九九	九九九	九九九	九九九	九九九	九九九
大森	九九九	九九九	九九九	九九九	九九九	九九九	九九九	九九九	九九九	九九九	九九九	九九九	九九九	九九九	九九九	九九九
川本	九九九	九九九	九九九	九九九	九九九	九九九	九九九	九九九	九九九	九九九	九九九	九九九	九九九	九九九	九九九	九九九
濱田	九九九	九九九	九九九	九九九	九九九	九九九	九九九	九九九	九九九	九九九	九九九	九九九	九九九	九九九	九九九	九九九
益田	九九九	九九九	九九九	九九九	九九九	九九九	九九九	九九九	九九九	九九九	九九九	九九九	九九九	九九九	九九九	九九九
津野	九九九	九九九	九九九	九九九	九九九	九九九	九九九	九九九	九九九	九九九	九九九	九九九	九九九	九九九	九九九	九九九
西郷	九九九	九九九	九九九	九九九	九九九	九九九	九九九	九九九	九九九	九九九	九九九	九九九	九九九	九九九	九九九	九九九
島取	九九九	九九九	九九九	九九九	九九九	九九九	九九九	九九九	九九九	九九九	九九九	九九九	九九九	九九九	九九九	九九九
郡家	九九九	九九九	九九九	九九九	九九九	九九九	九九九	九九九	九九九	九九九	九九九	九九九	九九九	九九九	九九九	九九九
吉岡	九九九	九九九	九九九	九九九	九九九	九九九	九九九	九九九	九九九	九九九	九九九	九九九	九九九	九九九	九九九	九九九
米子	九九九	九九九	九九九	九九九	九九九	九九九	九九九	九九九	九九九	九九九	九九九	九九九	九九九	九九九	九九九	九九九
鳥取	九九九	九九九	九九九	九九九	九九九	九九九	九九九	九九九	九九九	九九九	九九九	九九九	九九九	九九九	九九九	九九九
全管計	九九九	九九九	九九九	九九九	九九九	九九九	九九九	九九九	九九九	九九九	九九九	九九九	九九九	九九九	九九九	九九九
三十六年	九九九	九九九	九九九	九九九	九九九	九九九	九九九	九九九	九九九	九九九	九九九	九九九	九九九	九九九	九九九	九九九

第五〇 國稅納期別收入歩合表 其二

明治三十七年度

署名	調定濟額	調定外誤納額	合計	收入濟額	缺損額	收入未濟額翌年	收入歩合
島根縣計	52,000		52,000	52,000			100
島取	52,000		52,000	52,000			100
米子	12,000		12,000	12,000			100
吉岡	12,000		12,000	12,000			100
郡家	12,000		12,000	12,000			100
島取	12,000		12,000	12,000			100
島取縣計	88,000		88,000	88,000			100
全管計	88,000		88,000	88,000			100
三十六年	88,000		88,000	88,000			100
三十五年	88,000		88,000	88,000			100
三十四年	88,000		88,000	88,000			100

第五一 租稅外諸收入表 其三 免許及手数料(本年度所屬ノ分)

明治三十七年度

署名	調定濟額	調定外誤納額	合計	收入濟額	缺損額	收入未濟額翌年	收入歩合
松江	38,000	100	38,100	38,100			100
大東	12,000		12,000	12,000			100
掛合	12,000		12,000	12,000			100
大森	12,000		12,000	12,000			100
川田	12,000		12,000	12,000			100
松江縣計	86,000	100	86,100	86,100			100
全管計	86,000	100	86,100	86,100			100
三十六年	86,000	100	86,100	86,100			100
三十五年	86,000	100	86,100	86,100			100
三十四年	86,000	100	86,100	86,100			100

署名	調定濟額	調定外誤納額	合計	收入濟額	缺損額	收入未濟額翌年	收入歩合
益野	12,000		12,000	12,000			100
津和野	12,000		12,000	12,000			100
西根	12,000		12,000	12,000			100
島取	12,000		12,000	12,000			100
郡家	12,000		12,000	12,000			100
吉岡	12,000		12,000	12,000			100
米子	12,000		12,000	12,000			100
島取	12,000		12,000	12,000			100
島取縣計	84,000		84,000	84,000			100
全管計	84,000		84,000	84,000			100
三十六年	84,000		84,000	84,000			100
三十五年	84,000		84,000	84,000			100
三十四年	84,000		84,000	84,000			100

第五一 租稅外諸收入表 其四 間接國稅犯則者納金(本年度所屬ノ分) 明治三十七年度

署名	調定濟額	調定外誤納額	合計	收入濟額	缺損額	收入未濟額翌年	收入歩合
松江	5,000		5,000	5,000			100
大東	5,000		5,000	5,000			100
掛合	5,000		5,000	5,000			100
大森	5,000		5,000	5,000			100
川田	5,000		5,000	5,000			100
松江縣計	25,000		25,000	25,000			100
全管計	25,000		25,000	25,000			100
三十六年	25,000		25,000	25,000			100
三十五年	25,000		25,000	25,000			100
三十四年	25,000		25,000	25,000			100

第五一 租稅外諸收入表 其三 免許及手数料 其四 間接國稅犯則者納金

明治三十七年度

署名	調定額	調定外課納額	合計	收入済額	欠損額	収入未済額翌年	収入歩合
大川	82,140		82,140	82,140			100
川本	110,400		110,400	110,400			100
益田	124,800		124,800	124,800			100
津野	147,000		147,000	147,000			100
和	469,340		469,340	469,340			100
島根	7,750		7,750	7,750			100
島取	8,590		8,590	8,590			100
郡	24,540		24,540	24,540			100
吉岡	24,540		24,540	24,540			100
米子	40,000		40,000	40,000			100
二部	42,000		42,000	42,000			100
島取	120,000		120,000	120,000			100
島取	7,070		7,070	7,070			100
全管	11,240		11,240	11,240			100
三十六年	18,090		18,090	18,090			100
三十五年	18,090		18,090	18,090			100
三十四年	16,060		16,060	16,060			100

一三四

第五一 租税外諸收入表 其五 辨償金(本年度所屬ノ分)

明治三十七年度

署名	調定額	調定外課納額	合計	收入済額	欠損額	収入未済額翌年	収入歩合
松江	6,160		6,160	6,160			100

署名	調定額	調定外課納額	合計	收入済額	欠損額	収入未済額翌年	収入歩合
大東	15,710		15,710	15,710			100
今市	9,000		9,000	9,000			100
大橋	12,120		12,120	12,120			100
川本	8,700		8,700	8,700			100
益田	11,000		11,000	11,000			100
津野	12,800		12,800	12,800			100
和	8,300		8,300	8,300			100
島根	2,330		2,330	2,330			100
島取	8,900		8,900	8,900			100
郡	25,000		25,000	25,000			100
吉岡	4,600		4,600	4,600			100
米子	3,800		3,800	3,800			100
二部	3,200		3,200	3,200			100
島取	10,000		10,000	10,000			100
島取	2,070		2,070	2,070			100
全管	17,800		17,800	17,800			100
本局	3,800		3,800	3,800			100
合計	33,600		33,600	33,600			100
三十六年	12,900		12,900	12,900			100
三十五年	33,000		33,000	33,000			100
三十四年	27,700		27,700	27,700			100

第五一 租税外諸收入表 其五 辨償金

一三五

第五一		租稅外諸收入表		其六 違約金(本年度所屬ノ分)		明治三十七年度	
署名	調定濟額	調定外誤納額	合計	收入濟額	缺損額	收入未濟額翌年	收入歩合
三十四年	1,000		1,000	1,000			1,000
三十五年	1,000		1,000	1,000			1,000
三十六年	1,000		1,000	1,000			1,000
合計	3,000		3,000	3,000			3,000

1136

第五一		租稅外諸收入表		其七 返納金(本年度所屬ノ分)		明治三十七年度	
署名	調定濟額	調定外誤納額	合計	收入濟額	缺損額	收入未濟額翌年	收入歩合
三十四年	1,000		1,000	1,000			1,000
三十五年	1,000		1,000	1,000			1,000
三十六年	1,000		1,000	1,000			1,000
合計	3,000		3,000	3,000			3,000

第五一		租稅外諸收入表		其八 物品拂下代(本年度所屬ノ分)		明治三十七年度	
署名	調定濟額	調定外誤納額	合計	收入濟額	缺損額	收入未濟額翌年	收入歩合
島根縣計	1,000		1,000	1,000			1,000
津和野	1,000		1,000	1,000			1,000
川本	1,000		1,000	1,000			1,000
今市	1,000		1,000	1,000			1,000
廣瀬	1,000		1,000	1,000			1,000
合計	5,000		5,000	5,000			5,000

第五一		租稅外諸收入表		其九 合計(本年度所屬ノ分)		明治三十七年度	
署名	調定濟額	調定外誤納額	合計	收入濟額	缺損額	收入未濟額翌年	收入歩合
島根縣計	1,000		1,000	1,000			1,000
米子	1,000		1,000	1,000			1,000
二部	1,000		1,000	1,000			1,000
鳥取縣計	1,000		1,000	1,000			1,000
全管計	1,000		1,000	1,000			1,000
本局	1,000		1,000	1,000			1,000
合計	5,000		5,000	5,000			5,000

第五一		租稅外諸收入表		其九 合計(本年度所屬ノ分)		明治三十七年度	
署名	調定濟額	調定外誤納額	合計	收入濟額	缺損額	收入未濟額翌年	收入歩合
松江	1,000		1,000	1,000			1,000
大東	1,000		1,000	1,000			1,000
今市	1,000		1,000	1,000			1,000
大森	1,000		1,000	1,000			1,000
川本	1,000		1,000	1,000			1,000
益田	1,000		1,000	1,000			1,000
津和野	1,000		1,000	1,000			1,000
西郷	1,000		1,000	1,000			1,000
島根縣計	9,000		9,000	9,000			9,000
合計	10,000		10,000	10,000			10,000

第五一 租稅外諸收入表 其九 合計

1137

署名	人員	督促稅狀發付額	財產稅差押額	處分執行徵收額	稅金缺損額	翌年度(繰越)人員
三十四年	二、三三	一、三三六、九三五	一、三三	一〇〇、三三三	一、〇四四	
三十五年	二、〇〇〇	一、三六八、九五五	三三	一、〇七六		

第五二 國稅滯納表 其四 雜地租

明治三十七年度

署名	人員	督促稅狀發付額	財產稅差押額	處分執行徵收額	稅金缺損額	翌年度(繰越)人員
松江	三、九六	一、三〇、七三三	一、三三	七、〇六六		
廣瀬	三、三三	七、九八八	四一	〇、〇〇〇		
大東	五、〇七	五、八七三	三、五	一、〇五三		
今市	七、〇三	七、〇三二	一、六	〇、〇〇〇		
掛合	三、〇三	六、〇九七	二	〇、〇〇〇		
大森	三、〇三	五、八九九	五、七	二、〇七二		
川本	三、七三	六、〇五七	一〇	二、三三三		
濱田	三、〇三	一、四一七、二二	六、四	七、〇一一		
益田	二、〇〇	四、四七七	五、九	六、七三三		
津野	三、〇三	三、〇九六	一、九	〇、〇〇〇		
西和	二、〇〇	一、二五五、五六	三、七	〇、〇〇〇		
島根縣計	二、五五七	七、五五、六一	七、三	一、五三、二一		一、四七

署名	人員	督促稅狀發付額	財產稅差押額	處分執行徵收額	稅金缺損額	翌年度(繰越)人員
島取	一、七	八、〇四三	一、九	一、七〇〇		
郡家	一、五	一、四六二	二、二	八、四		
吉岡	一、八	一、五〇三	五、八	〇、〇〇〇		
倉吉	一、八	六、七〇二	三、〇	〇、〇〇〇		
米子	一、六	三、〇〇〇	五、九	〇、〇〇〇		
二部	一、七	三、八二七	六、三	三、〇八九		
島取縣計	八、一	五、〇〇七	七、九	五、〇三九		一、六〇
全管計	二、〇〇	一、三〇、九四九	一〇、二	三、〇、五九〇		一、九〇
三十六年	二、〇〇	八、四三、四四五	一、〇	一、六八八		
三十五年	二、〇〇	七、三九、九七	一、四	二、三九七		
三十四年	二、〇〇	五、四四、三三	一、八	一、九五		

第五二 國稅滯納表 其五 地租計

明治三十七年度

署名	人員	督促稅狀發付額	財產稅差押額	處分執行徵收額	稅金缺損額	翌年度(繰越)人員
松江	一、七	一、三三、六三二	三、三	一、八〇、六六		
廣瀬	一、七	七、三三、二	二	〇、〇〇〇		
大東	一、七	五、三三、〇〇	三	三、三三、〇〇		
島取縣計	五、一	一、三〇、〇〇	六、六	一、八〇、六六		一、四三

第五二 國稅滯納表 其五 地租計

一四三

署名	人員		稅狀發付額	財產稅	差押額	處分	執行徵收額	稅金缺損額	豐年度(繰越)
	人員	稅狀發付額							
今市	10	1,100	4,000	0	1,000	1	4,000	0	1,000
掛合	10	1,100	4,000	0	1,000	1	4,000	0	1,000
大森	10	1,100	4,000	0	1,000	1	4,000	0	1,000
川本	10	1,100	4,000	0	1,000	1	4,000	0	1,000
積田	10	1,100	4,000	0	1,000	1	4,000	0	1,000
益田	10	1,100	4,000	0	1,000	1	4,000	0	1,000
津野	10	1,100	4,000	0	1,000	1	4,000	0	1,000
西和	10	1,100	4,000	0	1,000	1	4,000	0	1,000
島根縣計	100	11,000	40,000	0	10,000	10	40,000	0	10,000
島取縣計	10	1,100	4,000	0	1,000	1	4,000	0	1,000
郡家	10	1,100	4,000	0	1,000	1	4,000	0	1,000
吉岡	10	1,100	4,000	0	1,000	1	4,000	0	1,000
倉吉	10	1,100	4,000	0	1,000	1	4,000	0	1,000
米子	10	1,100	4,000	0	1,000	1	4,000	0	1,000
二部	10	1,100	4,000	0	1,000	1	4,000	0	1,000
島取縣計	100	11,000	40,000	0	10,000	10	40,000	0	10,000
全管計	200	22,000	80,000	0	20,000	20	80,000	0	20,000
三十六年	100	11,000	40,000	0	10,000	10	40,000	0	10,000
三十五年	100	11,000	40,000	0	10,000	10	40,000	0	10,000
三十四年	100	11,000	40,000	0	10,000	10	40,000	0	10,000

署名	人員		稅狀發付額	財產稅	差押額	處分	執行徵收額	稅金缺損額	豐年度(繰越)
	人員	稅狀發付額							
松江	10	1,100	4,000	0	1,000	1	4,000	0	1,000
大東	10	1,100	4,000	0	1,000	1	4,000	0	1,000
今市	10	1,100	4,000	0	1,000	1	4,000	0	1,000
大森	10	1,100	4,000	0	1,000	1	4,000	0	1,000
川本	10	1,100	4,000	0	1,000	1	4,000	0	1,000
積田	10	1,100	4,000	0	1,000	1	4,000	0	1,000
益田	10	1,100	4,000	0	1,000	1	4,000	0	1,000
津野	10	1,100	4,000	0	1,000	1	4,000	0	1,000
西和	10	1,100	4,000	0	1,000	1	4,000	0	1,000
島根縣計	100	11,000	40,000	0	10,000	10	40,000	0	10,000
島取縣計	10	1,100	4,000	0	1,000	1	4,000	0	1,000
全管計	200	22,000	80,000	0	20,000	20	80,000	0	20,000
三十六年	100	11,000	40,000	0	10,000	10	40,000	0	10,000
三十五年	100	11,000	40,000	0	10,000	10	40,000	0	10,000
三十四年	100	11,000	40,000	0	10,000	10	40,000	0	10,000

第五二 國稅滯納表 其六 所得稅

明治三十七年度

署名	人員		稅狀發付額	財產稅	差押額	處分	執行徵收額	稅金缺損額	豐年度(繰越)
	人員	稅狀發付額							
松江	10	1,100	4,000	0	1,000	1	4,000	0	1,000
大東	10	1,100	4,000	0	1,000	1	4,000	0	1,000
今市	10	1,100	4,000	0	1,000	1	4,000	0	1,000
大森	10	1,100	4,000	0	1,000	1	4,000	0	1,000
川本	10	1,100	4,000	0	1,000	1	4,000	0	1,000
積田	10	1,100	4,000	0	1,000	1	4,000	0	1,000
益田	10	1,100	4,000	0	1,000	1	4,000	0	1,000
津野	10	1,100	4,000	0	1,000	1	4,000	0	1,000
西和	10	1,100	4,000	0	1,000	1	4,000	0	1,000
島根縣計	100	11,000	40,000	0	10,000	10	40,000	0	10,000
島取縣計	10	1,100	4,000	0	1,000	1	4,000	0	1,000
全管計	200	22,000	80,000	0	20,000	20	80,000	0	20,000
三十六年	100	11,000	40,000	0	10,000	10	40,000	0	10,000
三十五年	100	11,000	40,000	0	10,000	10	40,000	0	10,000
三十四年	100	11,000	40,000	0	10,000	10	40,000	0	10,000

第五二 國稅滯納表 其六 所得稅

二四四

第五二 國稅滯納表 其九 酒精及酒精含有飲料稅 明治三十七年度

署名	督促狀發付		財產差押		處分執行徵收		稅金缺損	翌年度へ繰越
	人員	額	人員	額	人員	額		
大川	1	2,212.00	1	1,232.00	1	2,212.00		
川本	1	2,212.00	1	1,232.00	1	2,212.00		
島根縣計	2	4,424.00	2	2,464.00	2	4,424.00		
米吉	10	1,232.00	10	1,232.00	10	1,232.00		
郡家	3	1,232.00	3	1,232.00	3	1,232.00		
島取	4	1,232.00	4	1,232.00	4	1,232.00		
鳥取縣計	17	4,728.00	17	4,728.00	17	4,728.00		
全管計	19	9,152.00	19	7,192.00	19	9,152.00		
三十四年	1	1,232.00	1	1,232.00	1	1,232.00		
三十五年	1	1,232.00	1	1,232.00	1	1,232.00		
三十六年	1	1,232.00	1	1,232.00	1	1,232.00		

第五二 國稅滯納表 其十 酒稅計 明治三十七年度

署名	督促狀發付		財產差押		處分執行徵收		稅金缺損	翌年度へ繰越
	人員	額	人員	額	人員	額		
大川	1	1,010.00	1	1,010.00	1	1,010.00		
川本	1	1,010.00	1	1,010.00	1	1,010.00		
島根縣計	2	2,020.00	2	2,020.00	2	2,020.00		
全管計	2	2,020.00	2	2,020.00	2	2,020.00		

第五二 國稅滯納表 其十 酒稅計 明治三十七年度

署名	督促狀發付		財產差押		處分執行徵收		稅金缺損	翌年度へ繰越
	人員	額	人員	額	人員	額		
大川	1	1,010.00	1	1,010.00	1	1,010.00		
川本	1	1,010.00	1	1,010.00	1	1,010.00		
島根縣計	2	2,020.00	2	2,020.00	2	2,020.00		
全管計	2	2,020.00	2	2,020.00	2	2,020.00		

第五二 國稅滯納表 其十 酒稅計

署名	人員	督促狀發付額	財產差額	處分決行徵收額	稅金缺損額	翌年度繰越人員	繰越額
二部	5	1,592,900	2	1	6,900	1	7,250
鳥取縣計	5	1,592,900	2	1	6,900	1	7,250
全管計	5	1,592,900	2	1	6,900	1	7,250
三十六年	5	1,592,900	2	1	6,900	1	7,250
三十五年	5	1,592,900	2	1	6,900	1	7,250
三十四年	5	1,592,900	2	1	6,900	1	7,250

第五二 國稅滯納表 其十一 醬油造石稅 明治三十七年度

署名	人員	督促狀發付額	財產差額	處分決行徵收額	稅金缺損額	翌年度繰越人員	繰越額
大松江	1	1,000	1	1	100	1	100
東本	1	1,000	1	1	100	1	100
西瀨	1	1,000	1	1	100	1	100
鳥根縣計	3	3,000	3	3	300	3	300
鳥取	1	1,000	1	1	100	1	100
吉岡	1	1,000	1	1	100	1	100
倉吉	1	1,000	1	1	100	1	100
米子	1	1,000	1	1	100	1	100
鳥取縣計	5	5,000	5	5	500	5	500
全管計	5	5,000	5	5	500	5	500
三十六年	5	5,000	5	5	500	5	500
三十五年	5	5,000	5	5	500	5	500
三十四年	5	5,000	5	5	500	5	500

全管計	人員	督促狀發付額	財產差額	處分決行徵收額	稅金缺損額	翌年度繰越人員	繰越額
三十六年	5	5,000	5	5	500	5	500
三十五年	5	5,000	5	5	500	5	500
三十四年	5	5,000	5	5	500	5	500

第五二 國稅滯納表 其十二 自家用醬油稅 明治三十七年度

署名	人員	督促狀發付額	財產差額	處分決行徵收額	稅金缺損額	翌年度繰越人員	繰越額
大松江	1	1,000	1	1	100	1	100
東本	1	1,000	1	1	100	1	100
西瀨	1	1,000	1	1	100	1	100
川本	1	1,000	1	1	100	1	100
大森	1	1,000	1	1	100	1	100
掛合	1	1,000	1	1	100	1	100
今市	1	1,000	1	1	100	1	100
大東	1	1,000	1	1	100	1	100
廣瀨	1	1,000	1	1	100	1	100
鳥根縣計	11	11,000	11	11	1,100	11	1,100
全管計	11	11,000	11	11	1,100	11	1,100
三十六年	11	11,000	11	11	1,100	11	1,100
三十五年	11	11,000	11	11	1,100	11	1,100
三十四年	11	11,000	11	11	1,100	11	1,100

第五二 國稅滯納表 其十二 自家用醬油稅 明治三十七年度

署名	人員	督促稅狀發付額	財產稅差押額	處分決行徵收額	稅金缺損額	翌年度繰越額
松江	1	1,000	0	0	0	0
大東	1	1,000	0	0	0	0
今掛	1	1,000	0	0	0	0
大掛	1	1,000	0	0	0	0
合計	4	4,000	0	0	0	0
島取縣計	1	1,000	0	0	0	0
米子	1	1,000	0	0	0	0
倉吉	1	1,000	0	0	0	0
吉岡	1	1,000	0	0	0	0
郡家	1	1,000	0	0	0	0
鳥取縣計	5	5,000	0	0	0	0
全管計	9	9,000	0	0	0	0
三十四年	7	7,000	0	0	0	0
三十五年	8	8,000	0	0	0	0
三十六年	9	9,000	0	0	0	0

第五二 國稅滯納表 其十三 醬油稅計 明治三十七年度

署名	人員	督促稅狀發付額	財產稅差押額	處分決行徵收額	稅金缺損額	翌年度繰越額
松江	1	1,000	0	0	0	0
大東	1	1,000	0	0	0	0
今掛	1	1,000	0	0	0	0
大掛	1	1,000	0	0	0	0
合計	4	4,000	0	0	0	0
島取縣計	1	1,000	0	0	0	0
米子	1	1,000	0	0	0	0
倉吉	1	1,000	0	0	0	0
吉岡	1	1,000	0	0	0	0
郡家	1	1,000	0	0	0	0
鳥取縣計	5	5,000	0	0	0	0
全管計	9	9,000	0	0	0	0
三十四年	7	7,000	0	0	0	0
三十五年	8	8,000	0	0	0	0
三十六年	9	9,000	0	0	0	0

署名	人員	督促稅狀發付額	財產稅差押額	處分決行徵收額	稅金缺損額	翌年度繰越額
松江	1	1,000	0	0	0	0
大東	1	1,000	0	0	0	0
今掛	1	1,000	0	0	0	0
大掛	1	1,000	0	0	0	0
合計	4	4,000	0	0	0	0
島取縣計	1	1,000	0	0	0	0
米子	1	1,000	0	0	0	0
倉吉	1	1,000	0	0	0	0
吉岡	1	1,000	0	0	0	0
郡家	1	1,000	0	0	0	0
鳥取縣計	5	5,000	0	0	0	0
全管計	9	9,000	0	0	0	0
三十四年	7	7,000	0	0	0	0
三十五年	8	8,000	0	0	0	0
三十六年	9	9,000	0	0	0	0

第五二 國稅滯納表 其十四 賣藥營業稅 明治三十七年度

署名	人員	督促稅狀發付額	財產稅差押額	處分決行徵收額	稅金缺損額	翌年度繰越額
松江	1	1,000	0	0	0	0
大東	1	1,000	0	0	0	0
今掛	1	1,000	0	0	0	0
大掛	1	1,000	0	0	0	0
合計	4	4,000	0	0	0	0
島取縣計	1	1,000	0	0	0	0
米子	1	1,000	0	0	0	0
倉吉	1	1,000	0	0	0	0
吉岡	1	1,000	0	0	0	0
郡家	1	1,000	0	0	0	0
鳥取縣計	5	5,000	0	0	0	0
全管計	9	9,000	0	0	0	0
三十四年	7	7,000	0	0	0	0
三十五年	8	8,000	0	0	0	0
三十六年	9	9,000	0	0	0	0

第五二 國稅滯納表 其十三 醬油稅計 其十四 賣藥營業稅 明治三十七年度

署名	人員		稅狀發付額	財產稅額	差押額	處分執行徵收額	稅金缺損額	翌年度繰越額
	督	促						
川濱	七	九	11,000	1,000	6,000	1,000	1,000	1,000
濱田	三	四	11,000	1,000	1,000	1,000	1,000	1,000
益野	三	三	11,000	1,000	1,000	1,000	1,000	1,000
津和野	二	四	11,000	1,000	1,000	1,000	1,000	1,000
島根縣計	六	二〇	55,000	5,000	10,000	5,000	5,000	5,000
島取縣計	二	三	23,000	2,000	1,000	2,000	2,000	2,000
全管計	八	二三	78,000	7,000	11,000	7,000	7,000	7,000
三十四年	三	三	23,000	2,000	1,000	2,000	2,000	2,000
三十五年	三	三	23,000	2,000	1,000	2,000	2,000	2,000
三十六年	三	三	23,000	2,000	1,000	2,000	2,000	2,000

第五二 國稅滯納表 其十五 鑛業稅

明治三十七年度

署名	人員		稅狀發付額	財產稅額	差押額	處分執行徵收額	稅金缺損額	翌年度繰越額
	督	促						
今市	一	一	5,000	1,000	1,000	1,000	1,000	1,000
島根縣計	四	四	20,000	2,000	2,000	2,000	2,000	2,000
島取縣計	一	一	10,000	1,000	1,000	1,000	1,000	1,000
全管計	五	五	30,000	3,000	3,000	3,000	3,000	3,000
三十六年	二	二	10,000	1,000	1,000	1,000	1,000	1,000
三十五年	三	三	20,000	2,000	2,000	2,000	2,000	2,000
三十四年	二	二	10,000	1,000	1,000	1,000	1,000	1,000

第五二 國稅滯納表 其十六 鑛區稅

明治三十七年度

署名	人員		稅狀發付額	財產稅額	差押額	處分執行徵收額	稅金缺損額	翌年度繰越額
	督	促						
松江	二	二	1,000	1,000	1,000	1,000	1,000	1,000
廣州市	三	三	1,000	1,000	1,000	1,000	1,000	1,000
今市	三	三	1,000	1,000	1,000	1,000	1,000	1,000
大森	三	三	1,000	1,000	1,000	1,000	1,000	1,000
川本	五	五	1,000	1,000	1,000	1,000	1,000	1,000
濱田	五	五	1,000	1,000	1,000	1,000	1,000	1,000
益野	五	五	1,000	1,000	1,000	1,000	1,000	1,000
津和野	七	七	1,000	1,000	1,000	1,000	1,000	1,000
島根縣計	三〇	三〇	10,000	10,000	10,000	10,000	10,000	10,000
島取縣計	七	七	2,000	2,000	2,000	2,000	2,000	2,000
全管計	三七	三七	12,000	12,000	12,000	12,000	12,000	12,000

第五二 國稅滯納表 其十五 鑛業稅 其十六 鑛區稅

明治三十七年度

署名	人員		稅狀發付額	財產稅額	處分決行徵收額	稅金缺損額	翌年度入繰額
	員數	稅額					
全管計	55	2,286,310					1,250,000
三十四年	55	2,286,310					1,250,000
三十五年	55	2,286,310					1,250,000
三十六年	55	2,286,310					1,250,000

第五二 國稅滯納表 其十七 鑛業稅計

明治三十七年度

署名	人員		稅狀發付額	財產稅額	處分決行徵收額	稅金缺損額	翌年度入繰額
	員數	稅額					
松江	2	5,500					
廣瀬	2	12,000					
大森	3	12,000					
川本	3	12,000					
濱田	3	12,000					
益野	3	12,000					
津和野	3	12,000					
島根縣計	17	78,000					
鳥取	1	10,000					
鳥取縣計	1	10,000					
全管計	20	108,000					
三十六年	20	108,000					

三十四年	27	2,286,310					1,250,000
三十五年	27	2,286,310					1,250,000

第五二 國稅滯納表 其十八 合計

明治三十七年度

署名	人員		稅狀發付額	財產稅額	處分決行徵收額	稅金缺損額	翌年度入繰額
	員數	稅額					
松江	2	5,500					
廣瀬	2	12,000					
大森	3	12,000					
川本	3	12,000					
濱田	3	12,000					
益野	3	12,000					
津和野	3	12,000					
島根縣計	17	78,000					
鳥取	1	10,000					
鳥取縣計	1	10,000					
全管計	20	108,000					
三十六年	20	108,000					

第五二 國稅滯納表 其十八 合計

二五七

署名	人員	賦狀	發付	人員	財產	差押	人員	執行	徵收	人員	稅金	缺損	人員	年度	繰越
鳥取	六	六	八,七九七・〇〇	三	〇	〇	一	一	一〇,〇〇〇・〇〇	三	〇	〇	一	一	六,一八六・六六
郡家	七	六	一,一三三・六七	三	〇	〇	一	一	一,〇〇〇・〇〇	三	〇	〇	一	〇	
吉岡	三	三	三,〇〇〇・〇〇	三	〇	〇	一	一	三,〇〇〇・〇〇	三	〇	〇	一	〇	
倉吉	三	三	四,〇〇〇・〇〇	三	〇	〇	一	一	四,〇〇〇・〇〇	三	〇	〇	一	〇	
米子	一	一	六,二二六・六六	三	〇	〇	一	一	六,二二六・六六	三	〇	〇	一	〇	
二部	三	三	二,七三三・三三	三	〇	〇	一	一	二,七三三・三三	三	〇	〇	一	〇	
鳥取縣計	五	五	一,〇〇〇・〇〇	三	〇	〇	一	一	一,〇〇〇・〇〇	三	〇	〇	一	〇	
全管計	二	二	一,〇〇〇・〇〇	三	〇	〇	一	一	一,〇〇〇・〇〇	三	〇	〇	一	〇	
三十六年	二	二	一,〇〇〇・〇〇	三	〇	〇	一	一	一,〇〇〇・〇〇	三	〇	〇	一	〇	
三十五年	二	二	一,〇〇〇・〇〇	三	〇	〇	一	一	一,〇〇〇・〇〇	三	〇	〇	一	〇	
三十四年	二	二	一,〇〇〇・〇〇	三	〇	〇	一	一	一,〇〇〇・〇〇	三	〇	〇	一	〇	

赤書ハ外書ニシテ二税目以上ヲ同時ニ滞納シタルモノナリ

第五三 直接國稅犯則者表 其一 地租

署名	人員	賦狀	發付	人員	財產	差押	人員	執行	徵收	人員	稅金	缺損	人員	年度	繰越
益田	一	一	八	一	〇	〇	一	一	八	一	〇	〇	一	一	〇

明治三十七年

署名	人員	賦狀	發付	人員	財產	差押	人員	執行	徵收	人員	稅金	缺損	人員	年度	繰越
鳥根縣計	八	八	〇	一	〇	〇	一	一	〇	一	〇	〇	一	〇	
倉吉	二	二	〇	一	〇	〇	一	一	〇	一	〇	〇	一	〇	
鳥取縣計	二	二	〇	一	〇	〇	一	一	〇	一	〇	〇	一	〇	
全管計	二	二	〇	一	〇	〇	一	一	〇	一	〇	〇	一	〇	
三十六年	二	二	〇	一	〇	〇	一	一	〇	一	〇	〇	一	〇	

第五三 直接國稅犯則者表 其二 所得稅

署名	人員	賦狀	發付	人員	財產	差押	人員	執行	徵收	人員	稅金	缺損	人員	年度	繰越
三十六年	一	一	〇	一	〇	〇	一	一	〇	一	〇	〇	一	〇	

明治三十七年

第五三 直接國稅犯則者表 其三 合計

署名	人員	賦狀	發付	人員	財產	差押	人員	執行	徵收	人員	稅金	缺損	人員	年度	繰越
益田	一	一	八	一	〇	〇	一	一	八	一	〇	〇	一	〇	
鳥根縣計	八	八	〇	一	〇	〇	一	一	〇	一	〇	〇	一	〇	
倉吉	二	二	〇	一	〇	〇	一	一	〇	一	〇	〇	一	〇	
鳥取縣計	二	二	〇	一	〇	〇	一	一	〇	一	〇	〇	一	〇	
全管計	二	二	〇	一	〇	〇	一	一	〇	一	〇	〇	一	〇	
三十六年	二	二	〇	一	〇	〇	一	一	〇	一	〇	〇	一	〇	

明治三十七年

第五三 直接國稅犯則者表 其一 地租 其二 所得稅 其三 合計

二五九

第五四 間接國稅犯則者表 其一 酒造稅

明治三十七年

署名	犯則員	通告履	告		通告不履行	及無罪	犯則ノ心證	罰金	合計	沒收品價格	犯則處分費
			有罪	及無罪							
松江	一	一						1,111.000			1,111.000
廣瀬	一	一						1,111.000			1,111.000
大東	一	一						1,111.000			1,111.000
今市	一	一						1,111.000			1,111.000
掛合	一	一						1,111.000			1,111.000
大森	一	一						1,111.000			1,111.000
川本	一	一						1,111.000			1,111.000
濱田	一	一						1,111.000			1,111.000
西田	一	一						1,111.000			1,111.000
島根縣計	六	六						6,666.000			6,666.000
島	一	一						1,111.000			1,111.000
郡	一	一						1,111.000			1,111.000
吉岡	一	一						1,111.000			1,111.000
全管計	九	九						9,999.000			9,999.000
三十六年											

第五四 間接國稅犯則者表 其二 酒精及酒精含有飲料稅、醬油造石稅 明治三十七年

署名	犯則員	通告履	告		通告不履行	及無罪	犯則ノ心證	罰金	合計	沒收品價格	犯則處分費
			有罪	及無罪							
松江	一	一						1,111.000			1,111.000
大東	一	一						1,111.000			1,111.000
今市	一	一						1,111.000			1,111.000
大森	一	一						1,111.000			1,111.000
川本	一	一						1,111.000			1,111.000
島根縣計	五	五						5,555.000			5,555.000
島	一	一						1,111.000			1,111.000
郡	一	一						1,111.000			1,111.000
吉岡	一	一						1,111.000			1,111.000
全管計	八	八						8,888.000			8,888.000
三十六年											

第五四 間接國稅犯則者表 其二

二六〇

署名	犯則總員	酒類及酒類含有飲料稅		罰金合計	犯則處分	犯則總員	通告履行者	油類		罰金合計	犯則處分
		通告履行者	犯則者ノ心證ヲ得サルモノ					罰金	科料		
鳥取縣計	三	一	一	三〇・〇〇〇	一	一	一	一	一	一	一
全管計	三	一	一	三〇・〇〇〇	一	一	一	一	一	一	一
三十六年	三	一	一	三〇・〇〇〇	一	一	一	一	一	一	一

第五四 間接國稅犯則者表 其三 自家用醬油稅、骨牌稅

明治三十七年

署名	犯則總員	自家用油稅		罰金合計	犯則處分	犯則總員	通告履行者	骨牌稅		罰金合計	犯則處分
		通告履行者	罰金合計					犯則者ノ心證ヲ得サルモノ	罰金		
鳥取縣計	一	一	一	一〇〇・〇〇〇	一	一	一	一	一	一	一
全管計	一	一	一	一〇〇・〇〇〇	一	一	一	一	一	一	一
三十六年	一	一	一	一〇〇・〇〇〇	一	一	一	一	一	一	一

第五四 間接國稅犯則者表 其四 印紙稅

明治三十七年

署名	犯則總員	通告履行者	罰金合計	犯則處分	犯則者ノ心證ヲ得サルモノ	罰金		科料	合計	犯則處分
						罰金	科料			
鳥取縣計	一	一	一〇〇・〇〇〇	一	一	一〇〇・〇〇〇	一〇〇・〇〇〇	一〇〇・〇〇〇	一〇〇・〇〇〇	一
全管計	一	一	一〇〇・〇〇〇	一	一	一〇〇・〇〇〇	一〇〇・〇〇〇	一〇〇・〇〇〇	一〇〇・〇〇〇	一
三十六年	一	一	一〇〇・〇〇〇	一	一	一〇〇・〇〇〇	一〇〇・〇〇〇	一〇〇・〇〇〇	一〇〇・〇〇〇	一

第五四 間接國稅犯則者表 其四 印紙稅

明治三十七年

第五四 間接國稅犯則者表 其五 賣藥印紙稅

署名	犯則員	通告履行		罰金合計	犯則處分費
		直三告發 三付告發 有罪	直三告發 三付告發 不起訴免 罪		
益田	一	一	一	一六〇〇〇	一六〇〇〇
島根縣計	一	一	一	一六〇〇〇	一六〇〇〇
全管計	九	八	一	一八〇〇〇	一八〇〇〇
三十六年				二〇〇〇〇	二〇〇〇〇

二六四

明治三十七年

第五四 間接國稅犯則者表 其六 合計

署名	犯則員	通告履行		罰金合計	犯則處分費
		直三告發 三付告發 有罪	直三告發 三付告發 不起訴免 罪		
松江	〇	〇	〇	〇	〇
廣瀬	二	二	〇	一〇〇〇〇	一〇〇〇〇
大東	六	六	〇	一八〇〇〇	一八〇〇〇
今市	四	四	〇	一六〇〇〇	一六〇〇〇
合志	一	一	〇	一〇〇〇〇	一〇〇〇〇
森合	一	一	〇	一〇〇〇〇	一〇〇〇〇
大橋	一	一	〇	一〇〇〇〇	一〇〇〇〇
全管計	一五	一四	一	一八〇〇〇	一八〇〇〇
三十六年				二〇〇〇〇	二〇〇〇〇

明治三十七年

署名	犯則員	通告履行		罰金合計	犯則處分費
		直三告發 三付告發 有罪	直三告發 三付告發 不起訴免 罪		
川本	一	一	〇	一〇〇〇〇	一〇〇〇〇
濱田	二	二	〇	一六〇〇〇	一六〇〇〇
益野	三	三	〇	一八〇〇〇	一八〇〇〇
津和野	二	二	〇	一四〇〇〇	一四〇〇〇
西根	一	一	〇	一〇〇〇〇	一〇〇〇〇
島根縣計	九	八	一	一八〇〇〇	一八〇〇〇
鳥取	一	一	〇	一〇〇〇〇	一〇〇〇〇
郡家	二	二	〇	一六〇〇〇	一六〇〇〇
吉岡	三	三	〇	一八〇〇〇	一八〇〇〇
吉野	一	一	〇	一〇〇〇〇	一〇〇〇〇
倉吉	一	一	〇	一〇〇〇〇	一〇〇〇〇
米子	一	一	〇	一〇〇〇〇	一〇〇〇〇
二部	一	一	〇	一〇〇〇〇	一〇〇〇〇
鳥取縣計	一〇	九	一	一八〇〇〇	一八〇〇〇
全管計	一九	一七	二	二六〇〇〇	二六〇〇〇
三十六年				三〇〇〇〇	三〇〇〇〇

第五五 間接國稅犯則行為別人員表 其一 酒造稅法

第五四

間接國稅犯則者表 其六 合計

第五五

間接國稅犯則行為別人員表 其一 酒造稅法

二六五

明治三十七年

第五五

間接國稅犯則行為別人員表

其三 骨牌稅法、印紙稅法

明治三十七年

署名	骨牌稅法		印紙稅法		合計
	免許ヲ受ケスシテ骨牌ヲ製造シタルモノ	免許ヲ受ケスシテ骨牌ヲ販賣シタルモノ	證書標印ノ二相違印紙ヲ貼用セシメ又ハ稅印ノ押捺ヲ受ケサルモノ	稅法第九條ノ規定ヲ指シタルモノ	
松江					
東海					
合市					
森合					
大掛					
川大					
濱川					
和					
島根縣計					
島取					
郡家					
吉岡					
倉吉					
米子					
二部					
島取縣計					
島取縣計					
全管計					
三十六年					

第五五

間接國稅犯則行為別人員表

其四 賣藥印紙稅則及明治十九年大藏省令第三十一號

明治三十七年

署名	發賣者ニシテ無印紙ノ賣藥ヲ發賣シタルモノ	發賣者ニシテ印紙不足ノ賣藥ヲ發賣シタルモノ	賣藥者行商者ニシテ無印紙ノ賣藥ヲ所持シ若クハ販賣シタルモノ	貼用印紙ニ消印セサルモノ	合計
松江					
東海					
合市					
森合					
大掛					
川大					
濱川					
和					
島根縣計					
島取					
郡家					
吉岡					
倉吉					
米子					
二部					
島取縣計					
島取縣計					
全管計					
三十六年					

第五六

印紙賣下高及賣捌人員表

收入印紙

明治三十七年度

署名	賣下印紙高	元賣捌人員	原給ヲ受クルモノ	扶助料ヲ受クルモノ	一般人民	合計
松江						
東海						
合市						
森合						
大掛						
川大						
濱川						
和						
島根縣計						
島取						
郡家						
吉岡						
倉吉						
米子						
二部						
島取縣計						
島取縣計						
全管計						
三十六年						

第五五

間接國稅犯則行為別人員表

其四 賣藥印紙稅則及明治十九年大藏省令第三十一號

明治三十七年

署名	發賣者ニシテ無印紙ノ賣藥ヲ發賣シタルモノ	發賣者ニシテ印紙不足ノ賣藥ヲ發賣シタルモノ	賣藥者行商者ニシテ無印紙ノ賣藥ヲ所持シ若クハ販賣シタルモノ	貼用印紙ニ消印セサルモノ	合計
松江					
東海					
合市					
森合					
大掛					
川大					
濱川					
和					
島根縣計					
島取					
郡家					
吉岡					
倉吉					
米子					
二部					
島取縣計					
島取縣計					
全管計					
三十六年					

署名	上		中		下		總平均
	月	月	月	月	月	月	
島根縣計	12.000	12.000	12.000	12.000	12.000	12.000	12.000
島取縣計	12.000	12.000	12.000	12.000	12.000	12.000	12.000
二米倉吉郡							
米子							
倉吉							
吉岡							
全管計	12.000	12.000	12.000	12.000	12.000	12.000	12.000
三十六年	12.000	12.000	12.000	12.000	12.000	12.000	12.000

第五七 物價表

清酒 地回古酒

明治三十七年

署名	上		中		下		總平均
	月	月	月	月	月	月	
島根縣計	12.000	12.000	12.000	12.000	12.000	12.000	12.000
島取縣計	12.000	12.000	12.000	12.000	12.000	12.000	12.000
二米倉吉郡							
米子							
倉吉							
吉岡							
全管計	12.000	12.000	12.000	12.000	12.000	12.000	12.000
三十六年	12.000	12.000	12.000	12.000	12.000	12.000	12.000

第五七 物價表

清酒 地回新酒

明治三十七年

署名	上		中		下		總平均
	月	月	月	月	月	月	
島根縣計	12.000	12.000	12.000	12.000	12.000	12.000	12.000
島取縣計	12.000	12.000	12.000	12.000	12.000	12.000	12.000
二米倉吉郡							
米子							
倉吉							
吉岡							
全管計	12.000	12.000	12.000	12.000	12.000	12.000	12.000
三十六年	12.000	12.000	12.000	12.000	12.000	12.000	12.000

第五七 物價表

明治三十七年

署名	上			中			下			總平均
	二月	六月	十月	二月	六月	十月	二月	六月	十月	
郡家	元・〇〇〇			元・〇〇〇			元・〇〇〇			元・〇〇〇
吉岡	元・〇〇〇			元・〇〇〇			元・〇〇〇			元・〇〇〇
米倉	元・〇〇〇			元・〇〇〇			元・〇〇〇			元・〇〇〇
二部	元・〇〇〇			元・〇〇〇			元・〇〇〇			元・〇〇〇
鳥取縣計	元・〇〇〇			元・〇〇〇			元・〇〇〇			元・〇〇〇
全管計	元・〇〇〇			元・〇〇〇			元・〇〇〇			元・〇〇〇

第五七 物價表 清酒 輸入古酒 明治三十七年

署名	上			中			下			總平均
	二月	六月	十月	二月	六月	十月	二月	六月	十月	
松江	元・〇〇〇			元・〇〇〇			元・〇〇〇			元・〇〇〇
廣瀬	元・〇〇〇			元・〇〇〇			元・〇〇〇			元・〇〇〇
西川	元・〇〇〇			元・〇〇〇			元・〇〇〇			元・〇〇〇
鳥根縣計	元・〇〇〇			元・〇〇〇			元・〇〇〇			元・〇〇〇
鳥倉	元・〇〇〇			元・〇〇〇			元・〇〇〇			元・〇〇〇
米倉	元・〇〇〇			元・〇〇〇			元・〇〇〇			元・〇〇〇
二部	元・〇〇〇			元・〇〇〇			元・〇〇〇			元・〇〇〇
鳥取縣計	元・〇〇〇			元・〇〇〇			元・〇〇〇			元・〇〇〇
全管計	元・〇〇〇			元・〇〇〇			元・〇〇〇			元・〇〇〇

第五七 物價表 清酒 輸入新酒 明治三十七年

署名	上			中			下			總平均
	二月	六月	十月	二月	六月	十月	二月	六月	十月	
合本	元・〇〇〇			元・〇〇〇			元・〇〇〇			元・〇〇〇
西川	元・〇〇〇			元・〇〇〇			元・〇〇〇			元・〇〇〇
鳥根縣計	元・〇〇〇			元・〇〇〇			元・〇〇〇			元・〇〇〇
二部	元・〇〇〇			元・〇〇〇			元・〇〇〇			元・〇〇〇
鳥取縣計	元・〇〇〇			元・〇〇〇			元・〇〇〇			元・〇〇〇
全管計	元・〇〇〇			元・〇〇〇			元・〇〇〇			元・〇〇〇

第五七 物價表 濁酒 明治三十七年

署名	上			中			下			總平均
	二月	六月	十月	二月	六月	十月	二月	六月	十月	
子	元・〇〇〇			元・〇〇〇			元・〇〇〇			元・〇〇〇
鳥取縣計	元・〇〇〇			元・〇〇〇			元・〇〇〇			元・〇〇〇
全管計	元・〇〇〇			元・〇〇〇			元・〇〇〇			元・〇〇〇

第五七 物價表 味淋 明治三十七年

署名	上					中					下					總平均
	二	月	六	月	十	二	月	六	月	十	二	月	六	月	十	
鳥取縣計	二二五〇	二二五〇	二二五〇	二二五〇	二二五〇	二二五〇	二二五〇	二二五〇	二二五〇	二二五〇	二二五〇	二二五〇	二二五〇	二二五〇	二二五〇	二二五〇
全管計	二二五〇	二二五〇	二二五〇	二二五〇	二二五〇	二二五〇	二二五〇	二二五〇	二二五〇	二二五〇	二二五〇	二二五〇	二二五〇	二二五〇	二二五〇	二二五〇

第五七 物價表 大麥 明治三十七年

署名	上					中					下					總平均
	二	月	六	月	十	二	月	六	月	十	二	月	六	月	十	
鳥取縣計	七〇六〇	七〇六〇	七〇六〇	七〇六〇	七〇六〇	七〇六〇	七〇六〇	七〇六〇	七〇六〇	七〇六〇	七〇六〇	七〇六〇	七〇六〇	七〇六〇	七〇六〇	七〇六〇
全管計	七〇六〇	七〇六〇	七〇六〇	七〇六〇	七〇六〇	七〇六〇	七〇六〇	七〇六〇	七〇六〇	七〇六〇	七〇六〇	七〇六〇	七〇六〇	七〇六〇	七〇六〇	七〇六〇

第五七 物價表 小麥 明治三十七年

署名	上					中					下					總平均
	二	月	六	月	十	二	月	六	月	十	二	月	六	月	十	
鳥取縣計	二二五〇	二二五〇	二二五〇	二二五〇	二二五〇	二二五〇	二二五〇	二二五〇	二二五〇	二二五〇	二二五〇	二二五〇	二二五〇	二二五〇	二二五〇	二二五〇
全管計	二二五〇	二二五〇	二二五〇	二二五〇	二二五〇	二二五〇	二二五〇	二二五〇	二二五〇	二二五〇	二二五〇	二二五〇	二二五〇	二二五〇	二二五〇	二二五〇

第五七 物價表 大豆 明治三十七年

署名	上					中					下					總平均
	二	月	六	月	十	二	月	六	月	十	二	月	六	月	十	
鳥取縣計	二二五〇	二二五〇	二二五〇	二二五〇	二二五〇	二二五〇	二二五〇	二二五〇	二二五〇	二二五〇	二二五〇	二二五〇	二二五〇	二二五〇	二二五〇	二二五〇
全管計	二二五〇	二二五〇	二二五〇	二二五〇	二二五〇	二二五〇	二二五〇	二二五〇	二二五〇	二二五〇	二二五〇	二二五〇	二二五〇	二二五〇	二二五〇	二二五〇

署名	上					中					下					總平均
	二月	六月	十月	平均	二月	六月	十月	平均	二月	六月	十月	平均				
大橋	1.000	1.000	1.000	1.000	1.000	1.000	1.000	1.000	1.000	1.000	1.000	1.000	1.000	1.000		
川	1.000	1.000	1.000	1.000	1.000	1.000	1.000	1.000	1.000	1.000	1.000	1.000	1.000	1.000		
益	1.000	1.000	1.000	1.000	1.000	1.000	1.000	1.000	1.000	1.000	1.000	1.000	1.000	1.000		
津	1.000	1.000	1.000	1.000	1.000	1.000	1.000	1.000	1.000	1.000	1.000	1.000	1.000	1.000		
和	1.000	1.000	1.000	1.000	1.000	1.000	1.000	1.000	1.000	1.000	1.000	1.000	1.000	1.000		
島根縣計	1.000	1.000	1.000	1.000	1.000	1.000	1.000	1.000	1.000	1.000	1.000	1.000	1.000	1.000		
鳥取縣計	1.000	1.000	1.000	1.000	1.000	1.000	1.000	1.000	1.000	1.000	1.000	1.000	1.000	1.000		
全管計	1.000	1.000	1.000	1.000	1.000	1.000	1.000	1.000	1.000	1.000	1.000	1.000	1.000	1.000		

第五七 物價表

酒粕

明治三十七年

署名	上					中					下					總平均
	二月	六月	十月	平均	二月	六月	十月	平均	二月	六月	十月	平均				
島根縣計	1.000	1.000	1.000	1.000	1.000	1.000	1.000	1.000	1.000	1.000	1.000	1.000	1.000	1.000		
川	1.000	1.000	1.000	1.000	1.000	1.000	1.000	1.000	1.000	1.000	1.000	1.000	1.000	1.000		
益	1.000	1.000	1.000	1.000	1.000	1.000	1.000	1.000	1.000	1.000	1.000	1.000	1.000	1.000		
津	1.000	1.000	1.000	1.000	1.000	1.000	1.000	1.000	1.000	1.000	1.000	1.000	1.000	1.000		
和	1.000	1.000	1.000	1.000	1.000	1.000	1.000	1.000	1.000	1.000	1.000	1.000	1.000	1.000		
島根縣計	1.000	1.000	1.000	1.000	1.000	1.000	1.000	1.000	1.000	1.000	1.000	1.000	1.000	1.000		
鳥取縣計	1.000	1.000	1.000	1.000	1.000	1.000	1.000	1.000	1.000	1.000	1.000	1.000	1.000	1.000		
全管計	1.000	1.000	1.000	1.000	1.000	1.000	1.000	1.000	1.000	1.000	1.000	1.000	1.000	1.000		

第五七 物價表

麥酒

明治三十七年

明治四十年一月十日印刷
明治四十年一月十七日出版

松江稅務監督局

島根縣松江市殿町三百八十三番地
印刷者 中山賢次郎

島根縣松江市殿町三百八十三番地
印刷所 殿町印刷所

1774
256

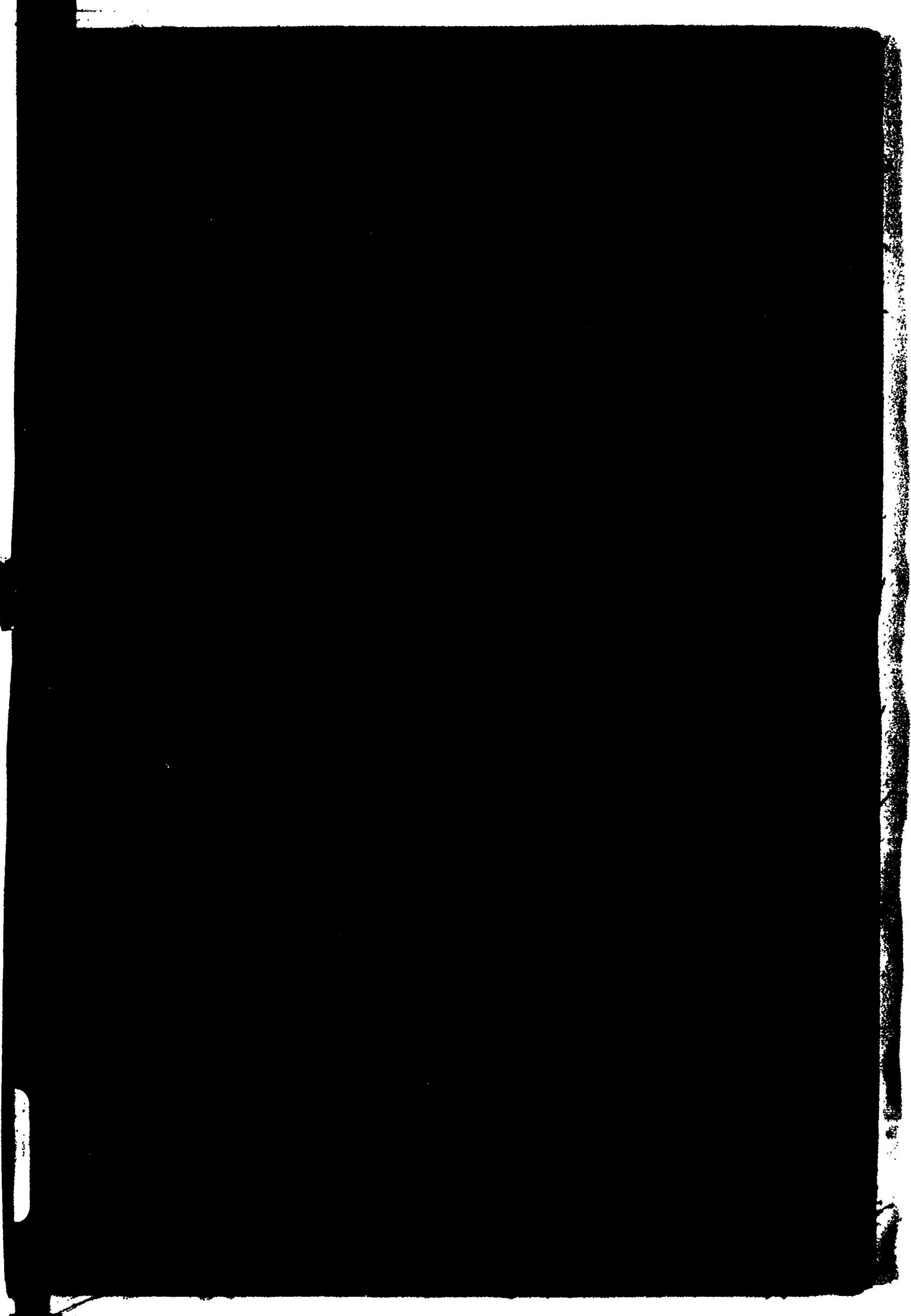

14.4
256

江蘇教育館

江蘇教育館

