بدنبال نبرد خونینی که در تاریخ چند ساله اخیر جنگهای اعراب واسرائیل بیسابقه بود

بمب افکنهای اسرائیل سوریه را بمباران کردند

واحدهای ارتش اسرائیل از مرز سوریه گذشته وارد خاك آن کشور شدند

امین الحافظ

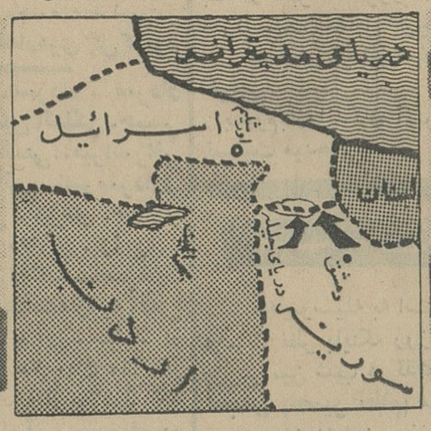

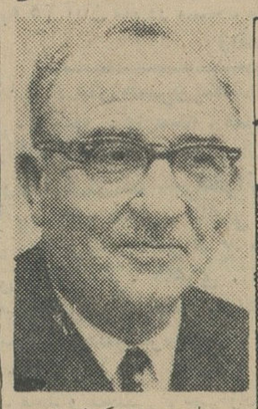

لبوی اشکول

- نبرد ابتدا بین واحدهای تانك و توپخانه طرفین در گرفت و سپس نیروی هوائی درآن دخالت کرد
- چندین دهکده مرزی ویران شدوپروازهواپیماها از بیروت بدمشق قطع گردید
- دولت سوریه، بدنبال وقوع حادثه به شورای امنیت سازمان ملل متحد شکایت کرد
- ستاد ارتش سوریه اعلام کرد تلفات سربازان آن کشور فقط ٤٦ کشته و زخمی است ولی به ارتش مهاجم تلفات سنگینی وارد شده است درصفحه ۳

اطلاعات

شنبه ۲۳ آبانماه ۱۳٤۳ . . . . . شماره ۱۱۵۳۹
. . . . . سال سی ونهم . . . . . تکشماره ٤ ریال

دراجتماع کارمندان غیر رسمی دولت پیرامون لایحه استخدام گفته شد:

سابقه وتحصیل کارمندان

هردو باید در ترفیع درنظر گرفته شود

- ماده ۱۳۸ ازلایحه استخدام باید حذف شود

در اجتماع بزرگی که ۱ زکارمندان دولت در سالن دبیرستان دارالفنون تشکیل شد ، نمایندگان طبقات مختلف کارمندان دولت تقاضا کردند که تحصیلات و سوابق خدمت و تجربه کارمندان دولت در لایحه قانونی استخدام ملحوظ گردد ، و تصمیمی که درباره سرنوشت ۳۰۰ هزار نفر کارمندان دولت گرفته میشود ، عادلانه باشد . کارمندان همچنین تقاضا کردند که ماده ۱۳۸ لایحه استخدام حذف شود .

- جلسه عمومی

ساعت ٦ بعد از ظهر روز پنجشنبه جلسه عمومی اتحادیه کارمندان دولت و شهرداریها در سالن دبیرستان دارالفنون تشکیل شد .

بقیه در صفحه ۱۵

برنج مجدداً ارزان شد

برنج صدری کیلوئی دوتاچهار ریال کاهش یافت
بااعطای پاداش صادرات و خریدهای یکجا مازادمحصول برنج بمصرف میرسد

- امسال حدود ٤۰ هزار تن ایران مازاد برنج دارد که قسمتی ازآن به شوروی صادر میگردد

خبرنگار ما اطلاع میدهد که قیمت برنج صدری در بازار تهران هر کیلو ۲ تا ٤ ریال کاهش یافته

بقیه در صفحه ۱۳ ستون چهارم

یك خاطره ازکندی، نوشته:

ژاکلین کندی

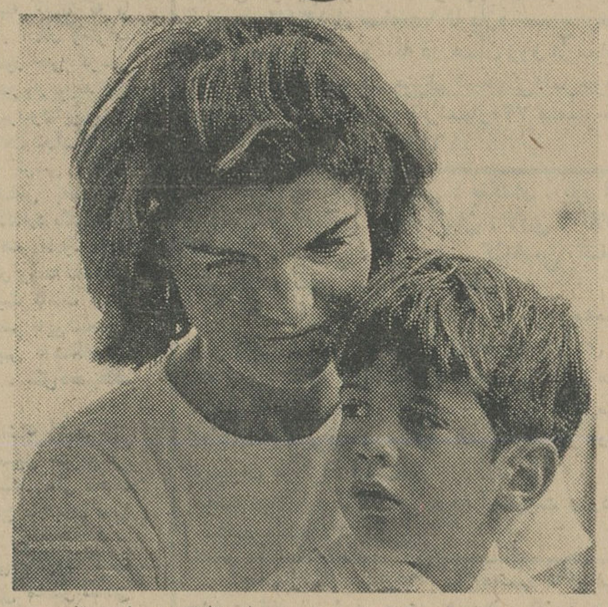

مجله «لوك» در این هفته بمناسبت یکمین سال درگذشت «جان . اف . کندی» رئیس جمهوری فقید آمریکا ،شماره مخصوصی انتشار داد که بیدرنك توسط خانم کیان حشمتی خبرنگار ما در آمریکا بتهران فرستاده شد .

دراین شماره که تمامی آن به زندگی کندی ، هدفها و مبارزات وی اختصاص یافته است ، «ژاکلین کندی» بیوه رئیس جمهوری آمریکا مطلب کوتاهی تحت عنوان «یك خاطره ازکندی» نوشته است که متن

بقیه درصفحه ۱۳ ستون اول

تلفات

سیل ویتنام به ده هزار نفر رسید

حمله شدید چریکها و نزول بارانهای سیل آسا مانع رساندن کمك بمصیبت زدگان است .

بیماری های واگیر این مناطق مصیبت زده را تهدید می کند .

درصفحه ۳ و ۱۳

«کلی»

بعلت بیماری حاضر به مسابقه بالیستون نیست

در صفحه ٤

هیئت پارلمانی شوروی به توکیو میرود

در صفحه ۳

پس از صدور اعلامیه مذاکرات مسکو و بازگشت چوئن لای درمحافل سیاسی گفته شد :

چوئن لای دست خالی از مسکو بازگشت

در صفحه ٤

ملکه زیبائی جهان دیشب انتخاب شد

در صفحه ۳

اتومبیل سفارت انگلستان در جاده چالوس به دره سقوط کرد و

۲ نفر انگلیسی کشته شدند

مقتولین منشی سفارت وهمسر دبیر اول سفارت میباشندو دبیر اول سفارت نیز مجروح شده است . در صفحه حوادث

چند خبر فرهنگی

اجازه استخدام آموزگار پیمانی

بفرهنك شهرستانهای استان مرکزی داده شد

- امروز نتیجه امتحان ششم متوسطه متفرقه اعلام شد
- ۲۷۷ نفر درامتحان اعزام دانشجو بخارج قبول شدند
- بافراد ذیصلاحیت اجازه تاسیس دانشکده های ملی داده خواهد شد

امروز خبرنگار فرهنگی ما کسب اطلاع کرد که از طرف فرهنك تهران بکلیه شهرستانهای تابعه استان مرکز اجازه استخدام آموزگار پیمانی داده شده است .

شهرستانهای تابعه استان مرکز برای خدمت در مدارس دهات عده ای از داوطلبان را که دارای دیپلم کامل متوسطه باشند میپذیرند و از میان شهرستانهای مرکزی هم اکنون فرهنك شهرستانهای اراك ، قزوین، قم ، کرج محل خالی برای استخدام

بقیه درصفحه ۱۳ ستون دوم

مشکل ایاب وذهاب

درتهران

وسیله نقلیه درتهران کم است وضمنا خیابانها گنجایش افزایش این وسائل راهم ندارد

- چه عواملی باعث بوجود آمدن این وضع شده وراه چاره چیست؟

تهران امروز ، با مشکل بزرگی بنام مشکل «ایاب و ذهاب» روبرو است و هر روز که میگذرد این مشکل بزرگتر و پیچیده تر میگردد .

- مشکلات دیگر

این مشکل بزرك با عوامل دیگری از قبیل مشکل عبورو مرور وسائط نقلیه که خود ناشی از عدم گنجایش خیابانهای شهر است ، توسعه ناهماهنك شهر و تمرکز فعالیتهای مردم دریك محدوده مرکزی همراه است و در عین حال کمبود وسائط نقلیه عمومی برای ایاب و ذهاب مردم محسوس می باشد .

در بعضی ساعات روز یافتن وسیله

بقیه درصفحه آخر ستون سوم

اعلامیه شورایعالی اصناف

اعلیحضرت همایون شاهنشاه برای ابراز تفقد ومرحمت نسبت بجامعه اصناف دراجرای برنامه عمومی شرکت های تعاونی توزیع روز دوشنبه ۲۵ آبانماه سه ساعت بعداز ظهر برای بازدید شرکت تعاونی توزیع صنف کامیونداران وابسته بشورای عالی اصناف در محل شرکت نزول اجلال میفرمایند.

عموم افراد اصناف وابسته بشورای عالی اصناف بافتخار این عنایت وموهبت شاهانه در طول مسیر ملوکانه (خیابان امیریه خیابان قزوین) تعداد کافی طاق نصرت برپا و مقدم مبارك شاهنشاه را تهنیت عرض خواهند نمود.

شورایعالی اصناف ـ قبادیان

پروفسور «پوپ» در میهمانی ناشر جهانی کتاب «بررسی تاریخ هنرایران» گفت:

بوجود ایران افتخار کنید

کمتر کشوری درجهان هست که چنین هنروتمدن درخشان وکهنی داشته باشد

- ناشر جهانی «کتاب بررسی تاریخ هنر ایران» گفت:

ارزش خدمتی که پوپ بایران انجام داده است قابل تقویم بپول نیست

ایران تنهاوطن دوم من نیست، ایران جائی است که من آرزو میکنم بعداز مرگم مرا در اصفهان، مرکز هنروصنعت درخشان قدیم آن که چشم و چراغ دنیای کهن بود، بخاك بسپارند .... مردم ایران بایدقدر وارزش افتخارات تاریخی خود راکه در هرگوشه این کشور بزرك بچشم میخورد بدانند وبدانند که کمتر کشوری درجهان وجود دارد که چنین تمدن درخشان وکهنی داشته باشد.

این سخنان در میهمانی ناشرجهانی کتاب «بررسی تاریخ هنرایران» که بافتخار پروفسور «پوپ» و همسرش درهتل ونك ترتیب یافته بود از طرف ایران شناس بزرك معاصر عنوان شد.

پرفسور پوپ که بدعوت شورای فرهنگی سلطنتی ایران بتهران آمده است باتفاق همسرخودبانودکتر اکرمن دراین میهمانی حضور داشت .

- پوپ و تمدن ایران

درآغاز این میهمانی که آقای وزیر دربارشاهنشاهی ، عده ای از آقایان سناتورها ونمایندگان مجلس شورایملی رجال واساتید دانشگاه ، روزنامه نگاران، سفیر کبیر آمریکا در تهران وچندتن دیگراز سفرا و نمایندگان سیاسی خارجی مقیم دربار شاهنشاهی درآن حضور داشتند ، ناشر جهانی کتاب «بررسی تاریخ هنرایران» به حضار خوش آمد گفت .

بقیه در صفحه ششم

آقای هومز سفیر کبیر امریکا در میهمانی ناشر جهانی کتاب بررسی هنرایران باپرفسورپوپ مشغول صحبت است

جریان مسافرت وزیر کشاورزی

از نماینده اداره درگرگان

وزیرکشاورزی دربرابر هزاران نفر مردم گرگان گفت:

تقسیم املاك سلطنتی از ۱۳ سال قبل از انقلاب ششم بهمن آغاز شده است

حدوداراضی برای کشاورزی مکانیزه بموجب قانون اصلاحات ارضی محدود نمیباشد

- تیمسار سرلشگر مزین اظهار داشت: وضع زراعت منطقه گرگان و دشت به صورتی درآمده که قابل مقایسه باسایر نقاط کشور نیست

تیمسار سپهبد ریاحی وزیر کشاورزی روز ۳ شنبه گذشته باقطار راه آهن وارد گرگان شدند. تیمسار سرلشگر مزین نماینده مخصوص اعلیحضرت همایون شاهنشاه در گرگان ودشت وگنبد وبجنورد تیمسار سرتیپ صاحب جمع آبایکی معاون لشگر ۵ آقای ناظمی فرماندار گرگان روسای ادارات محترمین وکشاورزان از آقای وزیر کشاورزی استقبال کردند.

درآغاز فرماندار گرگان خوش آمد گفت و شهردار دسته گلی ازطرف شهرداری بگردن وزیر کشاورزی انداخت . تیمسار سپهبد ریاحی وزیر کشاورزی از مستقبلین تشکر کردند و آنگاه آقای وزیر کشاورزی مستقیما بسالن شهرداری گرگان رفته وبا حضور مالکان و خرده مالکان وکشاورزان ضمن بیاناتی اظهار داشتند :

بقیه در صفحه ۱۵ ستون چهارم

آگهی استخدام پزشك وپزشکیار

اداره بهداری راه آهن احتیاج بوجود تعدادی پزشك عمومی ومامای دیپلمه و پزشکیار برای خدمت دربهداریهای نواحی راه آهن دارد. داوطلبان می توانند با در دست داشتن مدارك خود بامور اداری بهداری راه آهن مراجعه فرمایند تا در صورت واجد بودن شرایط ترتیب دعوتشان بکار داده شود.

الف ۵۵۹۹ آ ـ ۲۹۸۷٤ ۱ ـ ۲ راه آهن دولتی ایران

قابل توجه شرکتها وبازرگانان واردکننده

نظر باینکه مقررات سهمیه سال ۱۳٤٤ تحت نظر کمیسیونی در اطاق بازرگانی تهران مورد بررسی میباشد از کلیه واردکنندگان دعوت میشود چنانچه نظریاتی نسبت به مقررات سهمیه دارند مراتب را مستدلا باطاق بازرگانی مرقوم فرمایند تا در صورت موجه بودن نماینده اطاق در کمیسیون سهمیه وزارت اقتصاد موضوع را مطرح نماید .

اطاق بازرگانی تهران

خبر فوق العاده

۳۰ درصد تنزل درهزینه رختشوئی درسراسر کشور

دریا

پودر جدید رختشوئی محصول واحد پتروشیمی تیدی ببازار آمد و هزینه رختشوئی را ۳۰ درصد تنزل داد

قیمت قوطی های بزرك ۱۷ ریالی تا پایان بهمن ماه فقط ۱۲ ریال ودهشاهی

پودر جدید دریا بایك دریا کف تمیز تر میشوید، درخشان میکند و به لباسهای شما نو دریا کیزگی می بخشد.

دریا محصول ممتاز دیگری است از تیدی
آنچه از تیدی است در نوع خود بهترین است.

بهداری کل لرستان
استخدام میکند
شرح درستون استخدام
آ ـ ۲۹۷۸٤

بیسکویت گرجی

بیسکویت نیس «نارگیلی»
بانارگیل تازه
جدید وبی سابقه

جریان روز

زندگی یعنی امید و حرکت !

موسسه ما بالفظ «دانشگاه ملی» اشنائی قدیمی دارد واگر ما نسبت به پیشرفتهای علمی و سازمانی دانشگاه ملی ایران علاقه خاص نشان میدهیم بهمین مناسبت است .

تقریبا از دهسال پیش که دانشگاه تهران و دانشگاهها و دانشکده های ولایات بمرور از پذیرفتن عده کثیری ازداوطلبان تحصیلات عالیه عاجز ماندند و عده فارغ‌التحصیلان دوره متوسطه که پشت در های‌بسته دانشگاه ها میماندند روبتزاید نهاد، بسیاری ازعلاقمندان بسرنوشت مملکت‌و فرزندان مملکت در جستجوی‌راه حل برآمدند منجمله موسسه ما ، البته کاری که ما میتوانستیم انجام دهیم منحصرا انتشار افکار ونظرات علاقمندان وصاحبنظران بود. باین منظور حتی کرسی آزادی‌ازطرف موسسه اطلاعات‌دائر گشت‌وماازنمایندگان مردم دعوت‌کردیم‌برای بحث ومشاوره پیرامون‌این‌مسئله که‌ازچه راه میتوان بن‌بستی راکه جوانان درآن‌گرفتار شده‌اند شکست . بحث طولانی‌ما در کرسی آزاد و ستونهای روزنامه‌که‌باین مبحث اختصاص یافته بود سرانجام منتهی شد باینکه راهی وجودندارد مگراهتمام به تاسیس دانشگاه ملی، زیرا مقدورات محدود دولت اجازه نمیداد بیش‌از آن میزان که‌برای‌توسعه دانشگاه تهران وایجاد دانشگاه درولایات فعالیت داشت دست بکار اقدامات دیگر شود و چاره منحصر باین‌تشخیص داده‌شدکه ازطرف مردم اقدام به‌تاسیس دانشگاه‌شود همانطورکه دبستانهاودبیرستانهای‌ملی مشکل‌تحصیلات ابتدائی و متوسطه را حل‌کرده‌بود .

حتی اگر خوانندگان عزیزما بخاطرداشته باشند متعاقب آن مذاکرات، عده‌ای هم برسبیل خیرخواهی دست‌بکار تدارك مقدمات تاسیس دانشگاه ملی شدند لکن در عمل‌معلوم شد که‌اینکار احتیاج داردبه‌مطالعات عمیقتر و اقدامات ریشه‌دارتر .

خوشبختانه درهمان اوان قرائنی مشهود گشت حاکی ازتوجه شخص اول مملکت باین مشکل‌اساسی وبطوریکه درتاریخچه مختصر دانشگاه‌ملی‌ایران‌مسطور است‌وقتی اعلیحضرت همایونی تشریف میبرند بامریکا «سال ۱۳۳۶» آقای دکتر شیخ الاسلام رئیس کنونی دانشگاه ملی راکه دارای مطالعاتی درزمینه طرزاداره وبرنامه دانشگاههای امریکا بود بحضور میطلبند و ایشانرا مامور میکنند برای مطالعه در باب تشکیل دانشگاه ملی .

سپس‌در۲۹ اسفند سال ۱۳۳۸ براساس‌گزارشی که‌درباره مطالعات آقای دکتر شیخ‌الاسلام از طرف کمیسیونهای متشکل از نمایندگان وزارت دربار و وزارت فرهنك و روسای بانکهای دولتی و خصوصی ورئیس بنیادپهلوی و جمعی رجال مطلع فرهنگدوست تدوین و تسلیم شاهنشاه گشته بود اعلیحضرت امربه تشکیل هیئت موتمنین دانشگاه ملی دادند .

پس، درواقع شاه مملکترابايد بنیانگذارنخستین دانشگاه ملی در کشورشمردوهم‌بتائید و تشویق‌وحمایت اعلیحضرت بود که دانشگاه ملی توانسته است ظرف مدتی کوتاه راهی دراز راپیماید وازجهت کسب‌موفقیت های‌قابل ملاحظه صورت یك موسسه ملی نمونه بخود بگیرد .

برای‌مزید استحضار خوانندگان عزیزبی‌مناسبت نیست یادآور شویم که‌درمهرماه ۱۳۳۹وقتی دانشگاه ملی رسما شروع بکارکرد سه دانشکده بیشترنداشت «بانکداری -علوم مالی‌و اقتصادی - معماری »با۲۱۵ دانشجو و۳۵نفر کادر تعلیماتی . امروز بودجه سالانه دانشگاه‌مزبور که درابتدای کار حدود چهار میلیون ریال بودبه هشتاد میلیون‌ریال بالغ شده است یعنی بیست برابر. دارائی دانشگاه در بدو افتتاح مجموعا یازده میلیون ریال بود امروز یکصدو هفتاد میلیون ریال است. درکادر تعلیماتی دانشگاه ۱۱۷نفر معلم و دبیر ودانشیار واستادکار میکنند، ۲۱۵ نفر محصلین‌دانشگاه درآغاز کارحالیه بر ۲۱۶۴ نفر « ۶۰۵ نفرن‌و۱۵۵۹ نفرمرد» بالغ شده است واین‌ارقام همگی شاهدپیشرفت این موسسه ملی است که‌نه‌ازدولت کمکی گرفته ونه بدولت متکی بوده و روی‌پای خود حیات چهارساله‌اش‌را باموفقیت گذرانده است .

چندروز پیش، شاهنشاه‌وشهبانو برای‌پرده‌برداری ازلوحه دانشگاه ملی وافتتاح ساختمان دانشکده‌پزشکی دانشگاه مزبور تشریف‌فرماشدندو هرکس دران‌مراسم حضورداشت مسرت خاطر شخص اول مملکت را از مشاهده‌موسسه‌ای که‌منحصرا درسایه‌عنایت‌معظم‌له‌واتکاء بمردم بیش‌از حد انتظار کمال یافته و به‌توسعه‌وپیشرفت نائل آمده‌است ،به‌رای‌العین میدید ونیز همه کسانیکه بمراسم مزبور دعوت شده بودند درمراجعت‌تحت تاثیر شعار دانشگاه ملی ایران بودندکه : «زندگی یعنی‌امید وحرکت »!

رحلت یك عالم روحانی

درگذشت آیت‌الله **آقای ملامحمد رضا قاضی زاهدی** رادرگلپایگان باطلاع قاطبه مسلمین بخصوص آشنایان و خویشان می رساند .

قاضی زاده . خانواده قاضی زاهدی

بعموم بازماندگان آنمرحوم تسلیت میدهیم .

مجالس ترحیم و یاد بود

باکمال تاسف و تاثر درگذشت شادروان‌**دکتر عبدالله فروهر** را که از صاحب منصبان قدیمی وعالیرتبه وزارت امور خارجه بودند باستحضار می‌رساند مجلس ختم آنمرحوم روز یکشنبه ۲۴ آبان ماه جاری از ساعت ۹ تا ۱۱ صبح درمسجد مجد منعقد خواهدبود . **وزیر امور خارجه**

خانواده های **فروهر . قوامی . اسفندیاری . کاظمی . حجازی . بهزادی . سردار افخمی .عضد وثوقی . شمیرازی . سیادت . دبیرمنش**

بانهایت تاسف فوت ناگهانی جناب آقای **دکتر عبدالله فروهر** را به اطلاع می رسانند . مجلس ترحیم مردانه آنمرحوم روز یکشنبه ۲۴ آبان ماه ۱۳۴۳ از ساعت۹ تا یازده صبح‌درمسجد مجد و مجلس ختم زنانه در همان روز از ساعت ۳ تا ۵ بعد از ظهر در منزل شخصی‌آنمرحوم‌واقع درخیابان‌ملك‌الشعراء‌بهارشماره۷۲ منعقد خواهد بود . آ-۱۶۴۸۱

خانواده های : **داودی . بنکدار . پور قاضی مدرس. طباطبائی . زعفرانیان . لاری . گلاهی . خلیلیان . بینائی . موسوی . گلباسی کتابی . عالم نجف‌آبادی. ضیائی . جدلی**

بانهایت تاسف درگذشت مرحومه‌مغفوره **بانو زهرا داودی** متعلقه آقای محمد داودی را به اطلاع دوستان و آشنایان می رسانند . مجلس ترحیم آنمرحومه روز یکشنبه ۲۴ر۸ر۴۳ازساعت ۳تا۵ بعدازظهردرمسجدفخرالدوله‌واقع‌در دروازه شمیران برگزار است .

بعموم‌بازماندگان آنمرحومه مصیبت وارده را تسلیت میدهیم .

باکمال تاسف وتاثر درگذشت ناگهانی‌**بانو حاجیه خانم صغری صدر همدانی (آزرمی)** را به استحضار می رساندمجلس ختم مردانه‌فقیدسعید روز یکشنبه ۲۴آبانماه ۱۳۴۳ از ساعت سه الی پنج بعد از ظهر در مسجد مجد و ختم زنانه عصر همانروز در منزل دکتر ادیب خیابان امیر آباد نصرت غربی خیابان جلالی کوی ادیب شماره۱۸ برگزار خواهد شد .

سناتور سرلشگر بقائی . تقی برزین .مسعود جهانگیری

کل نفس ذائقةالموت

خانواده های : **صدر همدانی . آزرمی .ادیب ایزدپناه . طباطبائی . افتخاری . امین‌الصحه . خدابنده . مختاری . باقری**

بانهایت اندوه فراوان و تاثر فوت ناگهانی **بانو حاجیه خانم صغری صدر همدانی (آزرمی)**را باطلاع خویشاوندان و آشنایان می رساند مجلس ختم‌مردانه فقید سعید روز یکشنبه ۲۴ آبانماه ۱۳۴۳ از ساعت سه الی پنج بعد از ظهردرمسجد مجد و ختم زنانه عصر همانروز در منزل آقای دکتر ادیب خیابان امیر آباد . نصرت غربی . خیابان جلالی . کوی ادیب شماره ۱۸ برگزار خواهد شد .

باقر صدر . یوسف صدر . صدیقه صدر . ایران آزرمی . دکتر محمد علی ادیب . بتول ایزدپناه .فاطمه صدر . عبدالله صدر . احمدصدر هوشنك ایزدپناه . دکتر پرویز ایزدپناه . علی طباطبائی . علی‌افتخاری . دکترسرگرد افتخاری عزیزخدابنده . امیرخدابنده . مهندس‌امین‌الصحه احمد یونسی تهرانی . سرهنك چنگیز مختاری . رضا باقری .

بانهایت تاسف مصیبت وارده‌را به خاندان صدر و آزرمی مخصوصا استاد بزرگوار جناب آقای دکتر ادیب وسرکار خانم صمیمانه تسلیت می گوئیم . **بتول افتخاری . مهدی افتخاری**

بدینوسیله فوت مرحومه **بانو لیلی شاملو** را به اطلاع اقوام و دوستان می رساند . مجلس ختم‌مردانه روز یکشنبه ۲۴ آبان از ساعت ۳الی ۵ بعدازظهردرمسجد جامع نارمك‌واقع در خیابان سمنگان و مجلس ختم زنانه در منزل مرحومه همان روز و همانساعت در نارمك‌خیابان‌سیمتری ایستگاه دفتر -کامیار غربی پلاك ۲۰۱ برگذار می شود .

خانواده های **.شاملو.شمس . قریشی . سهراب‌پور . پورنیك . زندی نژاد .نظامیان . زند ثانی . کلاه‌دوز . روان‌بخش . قاسم سرتیپی**

خانواده های : **دولتشاهی . قزل ایاغ.پوررضا لك .احمد کرور . میرزمانی افجة . ثقفی .صفوی فرد . فاطمی**

با نهایت تاسف درگذشت مرحومه مغفوره **ابتهاج‌الملوك دولتشاهی (قزل‌ایاغ)** راباستحضار می رساند . مجلس ترحیم فقیده سعیده صبح‌روز یکشنبه ۲۴ر۸ر۴۳ از ساعت ۹ الی ۱۱ در مسجد فخرالدوله دروازه شمیران و مجلس ختم زنانه عصر همانروز در منزل شخصی آنمرحومه واقع در خیابان ژاله کوچه بهنام کاشی ٤منعقدمیباشد ضمنا مراسم هفته عصر روز سه شنبه۲۶ر۸ر۴۳ ازساعت ۳ تا ۵ بعد از ظهر در مقبره‌ظهیرالدوله شمیران برگزار می شود .

پوراندخت دولتشاهی . کلودیا دولتشاهی. مهندس داریوش دولتشاهی . ارسلان احمد کرور عباس میرزمانی افجة . حسن قزل‌ایاغ . محسن قزل‌ایاغ .ابوالحسن قزل‌ایاغ .حبیب‌الله پوررضا سرهنك محمود قزل ایاغ . سرتیپ احمدقزل‌ایاغ محمد صادق قزل‌ایاغ . سرهنك محمد صادق دولتشاهی . محمد هادی دولتشاهی . سرهنك اسدالله دولتشاهی . نصرت‌الله دولتشاهی . صفیه‌دولتشاهی . دکترمحسن لك .همایوندخت دولتشاهی . مهندس نصرالله ثقفی

باکمال تاسف بعموم بازماندگان آنمرحومه مخصوصا خانواده هائیکه در این‌مصیبت‌عزادارند تسلیت می گوئیم .

یادبود شادروان مهندس محمود حق دوستی

محمود عزیز یکسال است که بارفتن‌تو امید، آرزو، سرور وشادی از خانه ما رخت بربسته است هنوز چشمان اشکبارپدرومادرمان بردردوخته است‌هنوز انتظارفرزندبرومندشان را دارند تا به آشیانه آنان صفا بخشد تو نیامدی اما عصر امروز برادر رنجدیده ات با قلبی شکسته و محزون با آشنایان به زیارت مقبره ات خواهد آمد . **احمد حق دوستی**

خانواده های : مدرس نژاد . عالم مروستی . علیم مروستی . مدرسی . شایگان . مدرس‌مصدق دکتر حسین ثقةالاسلامی و قریشی

باکمال تاسف درگذشت **بانو بی‌بی زیور مدرس نژاد** بزرك خاندان مدرس یزدی را در یزد به اطلاع می رسانند مجلس ترحیم زنانه فقیده سعیده‌ازساعت ۳تا۵ بعدازظهرروزدوشنبه بیست وپنجم آبانماه در منزل شماره ۱۱ کوچه سرو خیابان رستم - خیابان آیزنهاور منعقد است و مخارج مجلس تذکر مردانه صرف امور خیریه می شود . آ-۱۶۵۸۵

بعموم بازماندگان آنمرحومه مصیبت وارده را تسلیت میدهیم .

خانواده های : ملکوتی . هاشمی نژاد . تولائی

باکمال‌تاسف فوت مرحومه **بانو سیماملکوتی** را به اطلاع دوستان و کرمانشاهیان مقیم تهران می‌رساند . مجلس ختم آن مرحومه روز یکشنبه ۲۴آبان از ساعت سه الی ۵ بعد از ظهر درمسجد آذربایجانی ها انتهای بازار کفاشها برگزارخواهد شد .

اسماعیل ملکوتی . حسین ملکوتی . جواد ملکوتی . حاج سید رضا تولائی . محسن‌هاشمی نژاد . حاج سید مرتضی تولائی .جلیل هاشمی نژاد .جلال هاشمی نژاد . حسن ملکوتی. عباس ملکوتی . رضا ملکوتی . محمود ملکوتی . حاج مرتضی خضوعی . دکتر حسین سعادت زاده . محمد تقی مغاره ای . نصرالله ابراهیمی . مرتضی هاشمی نژاد . سید جواد اصفهانی

آ-۱۶۵۵۷

بعموم بازماندگان آنمرحومه مصیبت وارده را تسلیت میدهیم .

بانهایت تاسف مصیبت وارده‌را به آن‌سروران گرام آقایان مهندس صادق وفائی . مهندس‌جلیل وفائی . یونس وفائی و بهروز وفائی تسلیت عرض و بقاء وسلامتی آن خانواده محترم را از ایزد متعال خواستاریم .

خرمشهر . مهندس مائیلی . مهندس تاج‌الدین مهندس کثیری . رودگرمی. شاهین باغداسعاریان کامفر آ-۲۹۹۲٤

به مناسبت درگذشت شادروان سرکار سرهنك بازنشسته‌ژاندارمری کل کشور**مصطفی خسرو پناه** مجلس ترحیم روز دوشنبه ۲۵ر۸ر۴۳ از ساعت ۹ الی ۱۱ صبح در مسجد مجد منعقد می باشد . **کانون افسران بازنشسته**

ژاندارمری کل کشور با کمال تاسف درگذشت شادروان **سرهنك بازنشسته مصطفی‌خسرو پناه** افسر بازنشسته ژاندارمری‌کل کشور رابه‌اطلاع می رساند . مجلس ترحیم از ساعت ۹ الی۱۱روز دوشنبه ۲۵ آبان ماه در مسجد مجد منعقد است .

ژاندارمری کل‌کشور

خانواده های **خسرو پناه . سردار . سردار افخمی . نیکپور . وارسته . معین الملکی .حبیبی اعظم‌زنگنه.قلعه‌بیگی.عضدی.منیعی..میراشرافی خلعتبری . کروریان .میرفخرائی . امیرسرداری آشتیانی زاده . طیبی . خاجبی . ایزدی .حجازی اسدی . طاهرنیا . دکتر فرخ. دفتری . وزیری . رحیمی . مستوفی. طاهری .** درگذشت**سرهنك مصطفی خسرو پناه** افسر بازنشسته را به اطلاع می رسانند مجلس ترحیم مردانه فقید سعید از ساعت ۹ تا ۱۱ روز دوشنبه ۲۵ آبان ماه در مسجد مجد و مجلس ترحیم زنانه از ساعت ۳تا ۵ بعد از ظهر همانروز در منزل آنمرحوم‌واقع در خیابان شاه . چهارراه باستان . خیابان افخمی کاشی ۵۱ منعقد است . آ-۱۶۵۹۱

به خانواده های محترمی که در این ضایعه عزادارند بویژه همکار عزیز آقای حسین سردار وسایر بازماندگان مصیبت وارده‌را تسلیت می دهیم .

به مناسبت شب چهلم وفات مرحوم مغفور حجت‌الاسلام **آقای آقا شیخ محمد ابراهیم آیتی** مدرس دانشمند وپرهیزکار دانشکده الهیات و معارف اسلامی روز دوشنبه ۱۱ شهر رجب ۲۵ آبان ماه ۴۳ از ساعت شش و نیم الی هشت و نیم بعد از ظهر مجلس ترحیمی ازطرف‌علاقه‌مندان آن‌مرحوم‌درمسجدباب‌الحوائج واقع‌درقرب‌میدان فوزیه چهارراه اول صفا منعقد است مقتضی‌است عموم طبقات خاصه علماء اعلام دامت‌برکاتهم با شرکت‌خود تجلیل از مقام روحانیت فرمایند .

الاحقر عبدالله ابن مسیح‌الطهرانی .هدایت‌الله وحید گلپایگانی . سید محمد علی سبط . الاحقر سید شمس‌الدین ابهری

خانواده های : جنابی . حشمت صنیعی . پژند . مفخم صنیعی . شمس محمدی . کمانی و قریشی

بدینوسیله فوت اسف انگیز شادروان‌مرحوم **اسحق جنابی** عضو عالیرتبه وبازنشسته وزارت دارائی‌را به اطلاع اقوام و دوستان می رسانند . مجلس ختم آن سعید فقید در عصر روز دوشنبه بیست‌و پنجم آبان ماه ۴۳ از ساعت ۳ الی ۵ بعداز ظهر در مسجد مجد و ترحیم زنانه در همانروز و ساعت در منزل آنمرحوم خیابان بوذرجمهری چهارراه گلوبندك گذر مستوفی پلاك شماره ۲۲ منعقد خواهد بود .

بعموم بازماندگان آنمرحوم تسلیت میدهیم .

انالله وانااليه راجعون

خانواده های : کیهان مهد . کریمی . مهنا. سرتیپ‌شفا . خاتمی . پایور . اکمل . مقربی . شکری واحد . کاشانی . گتمیری

باکمال تاسف درگذشت نابهنگام شادروان **قمربانوی کیهان مهدرا** به‌اطلاع‌دوستان‌وبستگان میرساندمجلس‌ختم‌مردانه‌ازساعت۳تا۵ بعدازظهر روزیکشنبه۲۴آبانماه درمسجد حاجی‌حسن واقع درخیابان شاهپور و ترحیم زنانه از سه تا پنج بعد از ظهر همانروز در منزل شخصی (چهارراه معزالسلطان مقابل کوچه علوی)منعقد خواهد بود

مصطفی کیهان مهد . مریم مهنا . مرتضی کریمی آ-۱۶۶۰۷

بعموم‌بازماندگان آنمرحومه مصیبت وارده را تسلیت میدهیم .

سپاسگزاری

بدینوسیله به استحضار اقوام و دوستان‌می رساند نظر باینکه روز یکشنبه ۲۴ آبان‌مصادف با چهلمین شب درگذشت شادروان **سیف الدین امجدی (نصیر نظام)** می باشد بنا بوصیت آن مرحوم هزینه این روز جهت کمك به بینوایان در اختیار شیرو خورشید سرخ ایران قرار داده‌شد لذا از عموم اقوام و دوستان که تا امروز در این مصیبت شریك همسر و فرزندان داغدیده آن مرحوم بوده اند سپاسگزاری می شود .

بانو عصمت امجدی . سرهنك‌بابا امجدی . سرتیپ مصطفی امجدی . عفت امجدی . اعظم امینی . دکتر علی امجدی

از بانوان گرام‌و سروران عظام که درمراسم تشییع و تدفین و مجلس پرسه شادروان**شهریار بهرام پولاد زندی** شرکت‌و یا بوسیله جرائد و تلگراف از تهران و شهرستانها اظهار تفقد و ابراز همدردی فرموده‌اندفزون سپاسگزاریم‌بدین وسیله مراتب حقشناسی و سپاس فراوان را به حضور همگان نیاز داشته از خداوند سلامت و سعادت عموم راخواستاریم‌چنانچه‌بواسطه‌تالمات روحی‌در شرفیابی وعرض تشکرحضوری توفیقی حاصل نشود پوزش می طلبیم .

از طرف کلیه بازماندگان **مهربان منشنی**

از کلیه دوستان بویژه سروران گرامی د راداره کل باستان شناسی که به مناسبت‌فوت مادر اینجانب از ابراز هرگونه همدردی و یاوری دریغ نفرموده‌اند صمیمانه تشکر می نمایم .

آ-۱۶۵۸۳ **کرامت الله افسر**

از آقایان محترم که در مصیبت درگذشت **حاجی رفیع وهاب زاده** حضورا و تلگرافا بااظهار لطف مارا تسلیت‌فرموده‌اند صمیمانه تشکر نموده بقای عمر و توفیق‌همه را ازایزد متعال‌خواستاریم

حاجی وهاب زاده و پسران . حاجی قاسم زاده واخوان آ-۱۶۵۹۵

بقیه آگهیهای ترحیم وتسلیت درصفحه۱۳

بنگاه ترجمه و نشرکتاب

بنگاه ترجمه و نشر کتاب

کتابهای زیرازمجموعه کتابهای «ایران‌شناسی»متون‌فارسی«ادبیات» «چهره ملل» و سری کتابهای مخصوص «جوانان ونوجوانان» را منتشر نمود

نام‌کتاب	اثر	ترجمه	بهاء
رویادرنیمه‌شب‌تابستان	شکسپیر	مسعودفرزاد	۱۰تومان
امینه‌کبوترحرم	میریام‌هاری	محمدعلی معیری	۱۵تومان
کورش‌نامه	گزنفون	مهندس‌رضامشایخی	۳۵تومان
فهرست کتابهای‌چاپی‌فارسی جلددوم گردآورنده:خانبابامشار			۵۲تومان
البلدان	یعقوبی	دکتر محمدآیتی	۲۱تومان
سفر نامه فردریچاردز	فردریچاردز	مهین‌دخت صبا	۳۲تومان
منطق‌الطیر	شیخ‌فریدالدین عطار	باهتمام‌دکترسید صادق گوهرینی	۳۰تومان
اسکندرنامه	-	باهتمام‌ایرج‌افشار	٤۰تومان
داستانهای چینی	ژیزل‌والری	اردشیرنیکپور	٦تومان
تصویرژنی	رابرت‌ناتان	شهنازشریف‌زاده	۵تومان
داستانهای روسی	ا. ك . یاریشینکو	روحی‌ارباب	۵تومان
سرزمین‌ومردم ژاپن	ژوزفین‌وآن	محمود کیانوش	۵تومان
سرزمین ومردم یونان	تئودورجاناکولین	احمدبطحائی	۵تومان
سرزمین ومردم‌انگلستان	الیشیااستریت	سیدمحمدسجادی(تمدن‌الملك)	٦تومان
سرزمین و مردم فنلاند	اریك‌بری	ماه‌ملك‌بهار	۵تومان
سرزمین و مردم هلند	آوریان‌بارنو	مشفق‌همدانی	٦تومان
سرزمین و مردم فرانسه	لیلیان‌براگدون	محمود مصاحب	٦تومان
سرزمین و مردم اتریش	ریموندولرابه‌وورنر	کروش رضامنعم	٦تومان
سرزمین و مردم‌سویس	لیلیان‌براگدون	مهدی جوهریان	٦تومان

تکفروشی :فروشگاه فردوسی‌وکتابخانه ایران خیابان‌سعدی‌شمالی
مرکز فروش کلی : خیابان شاه ساختمان آلومینیوم طبقه چهارم

کتاب راه زندگی

تالیف خلیل معظمی گودرزی

شامل :زندگی وتربیت ، تعلیم و تربیت . دانش‌وزندگی نوزادو نقش محیط . طبیعت و استعداد کودك وشیوه های تربیتی کودك‌و خانواده ، پرورش وتکامل قوای جسمی و فکری روحی جوانان پول‌معتقدات . کدامین‌راه **کتابفروشی زوار - شاه‌آباد**

جامعه دندانپزشکان ایران

سخنرانی ماهیانه آبانماه تحت عنوان سرطان حفره‌دهان توسط آقای دکتر هاشمیان استاد دانشگاه ساعت ۸ونیم بعدازظهر امروز در محل اتومبیل کلوپ شاهنشاهی(خیابان شمالی پارك‌شهر)انجام خواهد شد . شرکت در این سخنرانی مفید بعموم علاقمندان‌توصیه میشود . آ-۲۹۹۰٦

کلاسهای انگلیسی انجمن ایران‌وامریکا

ثبت‌نام برای کلاسهای عادی که در ساعات ٤تا۵ و ۵تا٦ و ٦تا۷و۷ تا۸همه روزه جز پنجشنبه و جمعه تشکیل میشوند در روزهای۲٤و ۲۵ و ۲٦ آبان‌ماه صبح‌از ساعت ۸تا۱۲ و بعد از ظهر ٤ تا۸ بعمل خواهد آمد . امتحان تعیین قوه برای داوطلبان جدید در روزهای ثبت‌نام تایك ساعت قبل از خاتمه ثبت نام انجام خواهد شد .

نشانی -خیابان شاه ساختمان آلومینیوم طبقه ٤ قسمت عقب تلفن ٤۰۵۰۱ و ٤۷۱٤۰ . آ-۲۹۵۵۸ ۱-٤

رهبران مشروطه

جزوه دهم

بیوگرافی **سید جمال‌واعظ اصفهانی** حاوی مطالب جالب وناگفته وحقایق حیرت انگیز ازتاریخ مشروطه ایران

بقلم **ابراهیم صفائی**

کتابخانه ابن سینا ، چهارراه‌مخبرالدوله، کتابخانه سخن، خیابان‌نادری. کتابخانه ایران ، خیابان سعدی -خانه کتاب، برابر دانشگاه

۱-۲ آ-۱٦۵٦۵

اطلاعات کودکان سه‌شنبه‌ها منتشر میشود

دکتر یحیی شهردار متخصص جهاز هضم

از بیماران محترم متمنی است که برای مراجعه به مطب ۲٤ ساعت قبل طرف صبح توسط تلفن ۳۷۰۳۵ وقت بگیرند .

شاه‌آباد - خیابان باغ سپهسالار - شماره۱۵٤

قابل توجه دبیران آموزشگاههای تربیت معلم

مسائل روانشناسی

تالیف حمید شمس‌المعالی

لیسانسیه فلسفه و علوم تربیتی

شامل معنی و مفهوم روانشناسی ، رشدونمو کودك، وراثت، محیط . غرایز، سازگاری، عواطف، یادگیری،شخصیت-مرکزفروش کتابفروشی‌زوارتهران شاه‌آباد.

بمب افکنهای اسرائیل سوریه را بمباران کردند

تل اویو- ۱۳ نوامبر

طی بیست‌وچهارساعت گذشته نبردهای خونینی بین ارتش سوریه واسرائیل روی‌دادو یك‌سخنگوی نظامی اسرائیل اعلام کردبرای نخستین بار نیروی‌هوائی اسرائیل درنبردهای مرزی سوریه واسرائیل مداخله نموده ومواضع سوریه‌را در خاك آن‌کشور بمباران کرد .

سخنگوی ارتش اسرائیل گفت جنگهای‌خونینی که‌در بیست‌و چهارساعت اخیربین ارتش سوریه واسرائیل‌درمرز دوکشوردرگرفت بزرگترین نبردهای خونینی‌بود که‌طی سالهای اخیر بین‌اسرائیل ویك کشور عربی روی داده‌است .

● نبردهای خونین

ژنرال وایزمن فرمانده نیروی‌هوائی اسرائیل اعلام کرد که هواپیماهای اسرائیلی از نوع «میراژ» ، «سوپر- میستر » ، «میستر » و «تور» دراین نبرد های خونین‌شرکت کرده‌ومواضع سوریه را تاده کیلو متری داخل‌خاك آن کشور بمباران کردند .

فرمانده نیروی هوائی اسرائیل افزود ۱۰هواپیمای «میك-۲۱» ارتش سوریه به پرواز درآمده و به جبهه جنك نزدیك شدند، اما مداخله‌ای نکردند مدت ۳۵ دقیقه هوا پیماهای اسرائیل مواضع سوریه را بمباران کردند و دراین مدت فقط با مقاومت خیلی کوچك هواپیماهای نوع «د.ث آی» ارتش سوریه روبرو شدند اما تمام هواپیماهای اسرائیل سالم‌بمراکز خود بازگشتند .

● جنك زمینی

یك‌سخنگوی دیگر ارتش اسرائیل سپیده دم امروز صبح گفت قبل از حمله هوائی نبردی بین ارتش سوریه واسرائیل درناحیه «تل‌عزیزه » و «الحمراء» صورت گرفت وواحدهای زمینی سوریه دراسرائیل در این‌نبرد شرکت کردند .

وی گفت ابتدا نیروهای سوریه نزدیك «تل عزیزه » (درمنطقه شمال دریای جلیله) بسوی‌واحد های گشتی اسرائیل ، شلیك کردند در همین هنگام ازدوپاسگاه دیگر ارتش‌سوریه بسوی ساکنین مرزی اسرائیل تیر- اندازی شد . دراین حادثه به ارتش اسرائیل و ساکنین مرزی اسرائیل تلفاتی وارد آمد و دوتانك سوریه نیز دراین حادثه بکلی ویران شد.

● اعلام آتش بس

چند ساعت پس از زدو خورد بین ارتش سوریه‌واسرائیل ناظران‌سازمان ملل متحد آتش بس اعلام‌کردند ،اما ارتش سوریه باتانك وخمپاره انداز همچنان به‌حملات‌خودبه‌ارتش اسرائیل ادامه دادند بدین جهت نیروی‌کمکی اسرائیلی واردنبرد شده‌ونیروی‌هوائی اسرائیل مواضع سوریه را درخاك سوریه بمباران کردند.

سخنگوی ارتش اسرائیل افزود جنك بین طرفین هنوز ادامه دارد .

● خونین ترین حادثه

فرمانده ستاد ارتش اسرائیل‌اعلام کرد که خونین‌ترین حادثه بیست و چهار ساعت اخیر درسرچشمه‌رودخانه «دان »صورت گرفته است .

وی افزود سوریه باید بداند که ارتش اسرائیل آماده پاسخ گفتن‌بهر تجاوزی است‌واز تمام وسائلی که در دست دارد برای درهم‌کوبیدن تجاوز کار استفاده میکند .

وی گفت‌ماجازه‌نمیدهیم که‌دهکده های مرزی اسرائیل موردبمباران نیرو های سوریه قرار گیرد وازهروجب از خاك اسرائیل باتمام قوا دفاع میکنیم

رئیس ستاد ارتش اسرائیل ضمن تشریح جریان زدو خورد های خونین ۲۴ ساعت اخیر بین ارتش سوریه و اسرائیل گفت جنك را پیاده نظام سوریه درپناه توپخانه و تانکهای سنگین آغاز کردند. وی افزود پس ازآنکه نیروهای زمینی سوریه‌به‌چند دهکده مرزی اسرائیل حمله کردند ارتش اسرائیل در صدد دفاع برآمدو باتلفاتی که بارتش سوریه واردساخت نیروهای آن کشور راعقب راند .

رئیس ستاد ارتش اسرائیل افزود برای درهم شکستن مقاومت ارتش سوریه نیروی هوائی اسرائیل‌اجبارا وارد جنك شد و مواضع سوریه را بمباران کرد .

● ریشه جریان

یك سخنگوی دولت اسرائیل ریشه بروز حادثه خونین دیروز را چنین تشریح کرد :

در آغاز سال ۱۹۶۲ اسرائیلی ها درناحیه‌سرچشمه رودخانه«دان»جاده‌ای ساختند که در قسمتی از طول خود درخط مرزی سوریه واسرائیل قرار گرفته است .

در ژوئن ۱۹۶۲ سوریه اعلام‌کرد که‌این‌جاده دربعضی نقاط وارد خاك سوریه شده است ولی سازمان ملل متحدشکایت سوریه را وارد ندانست ودر اوت گذشته این جاده باتمام رسید. دولت سوریه بطور یك جانبه گاه‌بگاه نیروی‌ها گشتی اسرائیل‌را دراین جاده مورد حمله قرار میداد. روز ۶ نوامبر ارتش سوریه به واحد های گشتی موتوریزه اسرائیل دراین جاده حمله شدیدی کرد این حملات همینطور ادامه داشت تاآنکه دیروز باوج شدت خود رسید و ارتش‌سوریه با استفاده از توپخانه سنگین وتانك واحدهای گشتی اسرائیل راکه دراین جاده درحرکت بودند زیر آتش گرفت

اسرائیلی ها باهمان سلاح ها به ارتش سوریه پاسخ گفتند اما ارتش سوریه چند لحظه پس از شروع‌جنك از توپهای ۱۲۰ میلیمتری استفاده کرده و دهکده های اسرائیلی را در «دان» و «شعیر» و «باشو »مورد حمله قرار دادند .

بقیه در صفحه ۱۵

جنك درمرز

نبرد نیروهای اسرائیل و سوریه، وبمباران خاك سوریه توسط هواپیماهای اسرائیلی از لحاظ شدت درتاریخ چندساله اخیر تصادمات مرزی اسرائیل‌باکشورهای عربی بیسابقه است این واقعه نشان میدهد که‌طرفین، بانزدیك شدن تاریخ انحراف مسیر رودادن، که‌برای مقابله باآن تصمیماتی درکنفرانس سران عرب اتخاذگردید ، نسبت به‌مسائل مرزی حساسیت فوق‌العاده پیداکرده‌اند وفی‌الواقع نبرد دیروز رامیتوان یك‌قدرت نمائی وآزمایش درجه آمادگی طرفین قبل‌از وقوع‌یك‌جنك کلی احتمالی تلقی کرد .

هیئت پارلمانی شوروی به‌ترکیه میرود

آنکارا - ۱۳ نوامبر - خبرگزاری آلمان - فریدون ارکین وزیر خارجه ترکیه که اخیرا از شوروی برگشته ضمن گزارش سفر خود در سناگفت: ترکیه در مقابل‌خطر جنك اتمی ، میکوشد با همسایگانش ، دارای هر ایدئولوژی که باشند نوعی تفاهم برقرار کند ، زیرا فقط‌باچنین روشی است که‌ترکیه میتواند به صلح‌جهانی ومنافع ملی خود کمك نماید .

ارکین گفت بازدید از شوروی بااین اصل سیاست دولت ترکیه انطباق کامل‌داشته است ، وافزود ترکیه میخواهد در اطراف خودتمایل عمومی به همزیستی مسالمت آمیز را مشاهده کند .

وی گفت ترکیه سیاست «موثری» نسبت بمسائل قاره آسیا وآفریقا اتخاذ میکندونقش‌مهمتری درسیاست بین المللی بازی مینماید . درباره قبرس ارکین گفت شوروی تمایل بیشتری به‌حمایت‌ازنظر ترکیه درباره قبرس نشان میدهد .

● هیئت پارلمانی

فریدون ارکین وزیر امور خارجه ترکیه قبل از آنکه آنکارا را بسوی استانبول ترك کند ، بروزنامه‌نگاران گفت : یك هیئت پارلمانی شوروی روز ۱۶دسامبراز ترکیه دیدن‌میکنند. ارکین به مذاکرات خود با «نیکیتا- وریچف» سفیر کبیر شوروی در آنکارا اشاره کرده و گفت سفیر شوروی علاقه خودرا باجرای فوری تصمیماتی که در زمینه توسعه‌فرهنگی واقتصادی بین دو کشور اتخاذ شده اعلام داشته است .

● عصر جدید

«متین توکر» داماد عصمت اینونو طی مقاله ای در هفتگی «نکس» ، مینویسد عصر جدیدی در مناسبات ترکیه و شوروی گشوده شده‌است.

داماد عصمت اینونو میافزاید۲۵ سال پس از جنك دوم جهانی دوستی که‌بین‌ترکیه و شوروی توسط آتاترك و لنین پی ریزی شده بود مجددا تجدید گردید .

«متین توکر» مینویسد : تجدید دوستی ترکیه و شوروی ، اقدام تحریك آمیزی علیه امریکانیست.

تلفات سیل ویتنام از ۵ هزارنفر گذشت

سایگون-۱۳ نوامبر- رویتر - طبق تخمین رسمی مقامات دولت ویتنام جنوبی بیش‌از ۵۰۰۰ نفر درجریان سیلی که ویتنام مرکزی رافرا گرفته جان سپردند .

«خوان‌اون» ، معاون نخست‌وزیر که‌باهواپیما از سراسر منطقه سیلزده ،بازدید کرده گفت ۲۰۰۰ نفرساکنان ۶دهکده بکلی ازبین رفته ورویهمرفته صدها هزار نفر بی‌خانمان‌شده‌اند. دردوایالت «گوانك» و«نام‌وگوانك‌جای» بترتیب ۱۰۰۰ نفر و ۱۲۰ نفر کشته‌شده‌اند . انتظار میرود درایالت «مین‌وین»نیز عده‌کشیری کشته شده باشند .

وی‌گفت حمله شدید چریکها بقوای دولتی وباران‌سنگین که‌ادامه دارد مانع اقدامات موثر گروه نجات آمریکائی -ویتنام درمناطق سیلزده شده‌است .اینك گرسنگی وامراض واگیردار .مناطق سیل‌زده راتهدید میکند .

مسابقه تسلیحاتی در آسیا

لندن-۱۳ نوامبر-رویتر -انستیتوی مطالعات استراتژیك درگزارشی‌اعلام کرد ، درسراسر آسیا وخاورمیانه مسابقه تسلیحاتی برای افزودن قدرت تسلیحات شدید شده‌است . البته مسابقه برسر موشکها ازاین برآورد استثناء شده است .

این موسسه غیررسمی که مرکب از سیاستمداران وکارشناسان نظامی است درگزارش خود مینویسد :چین که‌اخیرا پنجمین قدرت اتمی جهان شده دارای آرتشی است که تحرك استراتژیك آن زیاد نیست . هواپیما های آن کهنه‌است واز لحاظ‌تجهیزات نوین بپای دول بزرك دیگر نمیرسد. امااین امر مانع‌آن نیست که‌چین بفکر ایجاد جنك کوچکی در آسیا بیفتد .

درمناطق پرآشوب آسیا مسابقه تسلیحاتی بی‌سابقه‌ای مشهود است. نیروهای مسلح هنداز ۳۰۰هزاربه ۸۷۰ هزاررسیده که۵۴ درصدافزایش نشان میدهند. نیروی مسلح اندونزی فعلا۳۷ هزار نفر شده وبودجه آن دو برابر گردیده است .

نیروهای دفاعی ویتنام جنوبی با سازمانهای فرعی خود ۵۰۰ هزار نفر رادربر میگیرد. استرالیا ۲۰ درصد به‌بودجه دفاعی خود افزوده است و مالزی که ۴درصد ازبودجه‌اش‌صرف مخارج دفاعی میشد درصدد است‌آنرا افزایش دهد .

شوروی درسال ۱۹۵۶ تعداد ۲۰۰ موشك قاره‌پیما داشت وسال بعدآنرا دوبرابر کرد .

آمریکا اکنون ۹۲۵ موشك قاره پیما دارد وحال‌آنکه سال قبل ۴۷۵ موشك داشته است .

رئیس ستاد جدید

لندن - رسما اعلام شد که ژنرال سر ریچارد هول ازتاریخ ۱۶ ژوئیه سال آینده بجای دریاسالار مونت باتن در مقام ریاست ستاد انگلستان مشغول کار خواهد شد .

لرد مونت باتن از سال ۱۹۵۹ این سمت‌را بعهده‌داشت

تجدید سازمان

واشنگتن - نیکسون معاون سابق‌رئیس جمهوری‌امریکاامروز پیشنهاد کرد در راس هیئتی وظیفه تجدید سازمان حزب جمهوریخواه‌رابراساس سیاست معتدلتری به عهده بگیرد .

سود خالص کمپانیها

لاهه - گروه شرکت های نفت «رویال‌داچ »اعلام داشت که سود خالص کمپانیهای وابسته باین گروه در چهارماهه سوم ۱۹۶۴ بالغ بر ۵۴میلیون و هفتصد هزار لیره استرلینك بود . در چهار ماهه سوم‌سال ۱۹۶۳ میزان سود خالص‌این کمپانیها ۵۷ میلیون‌و هفتصد هزار لیره بوده است .

فرزند بزرك هند

مسکو - تاس خبرگزاری رسمی شوروی گزارش‌دادامروز برای نخستین بار فیلمی درباره زندگی جواهر لعل نهرونخست وزیر فقید هند بنام « فرزند- بزرك هند » در بزرگترین سینمای مسکو بمعرض نمایش گذاشته شد .

پادشاه افغانستان درسیبری

مسکو - محمد ظاهر شاه پادشاه افغانستان در بازگشت از سفر پکن وارد «ایرکوتسك» واقع در سیبریه گردید .

وی پس از چند روز توقف در سیبریه به کابل باز خواهد گشت .

مجسمه چرچیل را برداشتند

نایروبی - مجسمه نیم تنه سروینستون چرچیل ازپارلمان کنیا برداشته شد .

این مجسمه در کنار مجسمه جوموکنیاتا نخست وزیر کنیا قرار داشت ویکی از نشانه‌های دوران استعمار انگلیس بشمار میرفت .

هیئت شوروی بکویت میرود

امان- اعلامیه مشترکی که‌در پایان گفتگوهای هیئت کویتی‌با مقامات شوروی درمسکوانتشار یافت حاکی است که بزودی‌یك هیئت شوروی برای مطالعه در باره جنبه‌های مختلف کمك‌های فنی شوروی به کویت رهسپار این کشور خواهند شد .

مدل بنای یادبود

واشنگتن - ژاکلین کندی‌با مدل بنای یادبودی که قراراست برسر قبر کندی فقیدبر افراشته شود موافقت کرده‌است .

این مدل برای یکهفته قبل ازنصب درگالری هنرملی به تماشای عموم گذاشته‌خواهد شد وبعدا برسر قبر کندی که تا کنون میلیون ها نفر از آن بازدید کرده اند نصب خواهد گردید .

دو قلوی ۵۵ ساله !

مسکو - خبرگزاری‌تاس اعلام کرد ضمن عمل جراحی که روی قفسه سینه زنی انجام شده‌معلوم شده۵۵ سال‌است که‌جنین دو قلوئی در پائین قفسه سینه‌او جای داشته است .

این زن در ۵۵ سال پیش آبستنی خارج رحمی داشته که رشد نکرده است ، بلکه‌جنین‌ها بصورت تغییر شکل یافته در قفسه سینه او باقی مانده‌بوده‌اند

در چهارگوشه جهان

نخستین فرستنده

کراچی -امروز رسما‌اعلام شد که مارشال‌ایوب خان‌رئیس جمهوری پاکستان نخستین فرستنده تلویزیونی‌این کشور را روز ۲۶نوامبر درلاهوررافتتاح خواهد کرد.

یك فرستنده دیگرتلویزیونی نیزاز ماه دسامبر در داکامرکز پاکستان شرقی بکار خواهد افتاد .

ملکه زیبائی جهان

لندن-میس‌ان سیدنی‌ملکه زیبائی ۲۰ ساله انگلیس‌بمقام ملکه زیبائی جهان انتخاب‌شد

ملکه زیبائی جهان که گیسوانی مشکی دارد دو هزار و پانصد لیره استرلینك جایزه دریافت داشت .

میس آرژانتین مقام دوم و میس «لیندالین»عضویك‌موسسه بیمه چین ملی مقام سوم را بدست آوردند .

چهارقلوی عراق

بغداد -یك زن۴۸ساله‌عراقی دیروز چهار کودك بدنیا آورد. حال مادر و نوزادان خوب‌است

چهارقلوها که همه آنهادختر هستند به اسامی فائزه ، فایده ،فاطمه ،وفریده نامیده شدند .

پدر چهار قلوهارانده‌است و ماهی بیست دینار حقوق دریافت میکند . او غیرازچهار قلوها پنج دختر وسه پسرنیز دارد .

از صبح چهارشنبه ۲۷ آبان‌درسینماهای

پلازا - سعدی - آسیا

رویال - رادیوسیتی - رکس

« غول‌آسا ! . . . اعجاب آور ! . . . دیوانه‌کننده ! اثری‌که یکبار دیدن برای آن‌کافی نیست » مجله تایم

الیزابت تیلور ریچارد برتن رکس‌هاریسون

درنقش کلئوپاترا درنقش مارك‌انتونی درنقش ژولیوس‌سزار

پدیده ۵۰ میلیون دلاری کمپانی فوکس قرن بیستم

کلئوپاترا

ساخته‌شده بطریقه : تاد . آ . او- رنگی دوبله‌بفارسی

سایر هنرپیشگان : پاملابراون - جرج‌کول - هیوم‌کرانین سزاردانوا - گرگوارآسلان

فقط ۷ روز فرصت دارید

فقط تاآخر آبان فرصت دارید که ازجوایزبی نظیر پودربرف:

یك اتومبیل پونتیاك مدل ۶۴ - دو دستگاه یخچال جنرال استیل - ده دستگاه چرخ‌خیاطی مبله مارشال - یکصدطاقه رو تختی مخملی کاشان و هزاران جایزه ارزنده دیگر

بهره مند شوید .

ته قوطی های پودر برف را به شرکت سهامی پاك کن - خیابان بوذرجمهری سرای‌حافظ بفرستیدو کارت شرکت درقرعه کشی را دریافت دارید .

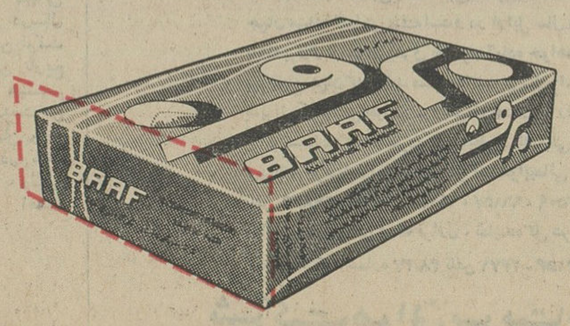

چوئن لای دست‌خالی از مسکو باز گشت

مسکو- ۱۳ نوامبر

«چوئن‌لای» نخست‌وزیر چین کمونیست مذاکراتش را در مسکو بپایان رساند وباهواپیما عازم پکن شد . اعلامیه مختصری که‌درباره مذاکرات روزهای اخیر رهبران کمونیست منتشر شده حاکی است که مذاکرات«صریح‌ورفیقانه» بوده اما از مضمون آنها اطلاعی بدست‌داده نشده است. درپکن اعلام‌شد که‌مذاکرات به‌پیشنهاد «روسها» انجام شد وهیچ توضیح‌دیگری انتشار نیافت .

معهذا همه علائم نشان میدهند که‌در مذاکرات موافقتی برسر اختلافات اساسی چین‌و شوروی حاصل نشده است .

اولین تلاش

این مذاکرات اولین تلاش دو طرف برای پایان دادن مناقشه‌ای بود که در زمان خروشچف باوج خود رسیده بود . در اعلامیه فقط نام هیئت نمایندگی دو طرف‌برده شده است .

ناظران سیاسی‌میگویند‌درجریان هفته گذشته مقامات شوروی می‌گفتند که در اصول گذشت و مصالحه نخواهند کرد . سر مقاله امروز پراودا درباره سیاست‌خارجی موید این موضوع است . پراودا درباره روابط شوروی و هند نوشته است که ما روابط دوستی و حسن همجواری با هند را حفظ خواهیم کرد و روابط عادی با کشور های عمده سرمایه داری از قبیل‌امریکا را توسعه خواهیم داد ، وحاضریم اختلافات خود را با کشور های‌دیگر مورد مذاکره‌قرارداده روش‌انعطاف‌پذیرتری در پیش بگیریم .

● تغییر نمیدهند

چین و شوروی هیچکدام قصد ندارند تغییر عمده‌ای در سیاست خود نسبت بیکدیگر ایجاد کنند ، و سفر چوئن لای بمسکو شاید هم هدفی بیش از توضیح این مطلب نداشته‌است . البته‌در اثرمذاکرات، شوروی دیگر در صدد بر نخواهد آمد چین را از اردوی جهانی کمونیسم بیرون کند و ظاهرا احترامی برای چین قائل خواهدشد و چینی ها محققا این را یك‌پیروزی تاکتیکی برای خود بحساب‌خواهند آورد . اما روسها قصد ندارند تغییری در روش خود بدهند .

● روش میانه

ناظران سیاسی مقالهٔ پراوادارادر آستانه عزیمت چوئن لای دلیل آن دانسته‌اند که شوروی در حفظ‌وضع موجود روابط خود با کشور های غرب و پشتیبانی از نهضت های انقلابی ، روش میانه‌ای اتخاذخواهد کرد .

جالب آن است که با وجودحضور چوئن‌لای در مسکو ، پراودا درسر مقاله خود حمله شدیدی‌بامریکا نکرده است .

منابع مطلع میگویند‌چوئن لای حامل خبر موافقت با ادامه مذاکره در پکن در سال آینده برای‌رهبران چین میباشد .

● تبسم کنان

چوئن‌لای و همراهان ، تبسم کنان خاك شوروی را ترك کردند و در حالی که سوا ربر هواپیما میشدند بسوی بدرقه کنندگان وخبرنگاران غربی دست تکان‌دادند .

« کوسیگین » که به بدرقه‌چوئن لای آمده بود نیز با خبرنگاران غربی خوش‌وبش میکرد.خبرنگاران عقیده دارند که خوشحالی چوئن‌لای بعلت موفقیتی بود که در تعویق انداختن کنفرانس کمونیست‌ها (که قرار بود شوروی در آن در مقابل چین قدرت نمائی کند) وجلوگیری از تفرقه عمیق بین چین وشوروی و ادامه مذاکرات در پکن بدست آورده است .

● سردبیر تازه

امروز اعلام شد « ساتیوکوف » سردبیر پراودا جای خود را به «رومیانتسف» سردبیر سابق مجله «کمونیست» ارگان تئوریك حزب داده است .

در تلفنی که از طرف خبرنگاران غربی به اداره پراودا شد اطلاع حاصل گردید که « رومیانتسف » از امروزدر اداره پراودا مشغول کار گردیده است.رومیانتسف از۱۹۵۸ سردبیر مجله « مسائل صلح و سوسیالیسم » بود و قبل از آن سردبیری مجله « کمونیست » را بعهده داشت .

دربارهٔ « ساتیاکوف » که از نزدیکان خروشچف بود ، شایع‌بود که پس از برکناری خروشچف ، همراه با آجوبی داماد خروشچف، از کار مطبوعاتی خود برکنارشده، اما این خبر امروز رسما تائید گردید .

● اولین حمله

آلبانی امروز اولین حمله‌خود را به رهبری جدید شوروی آغاز کرد و تائید « سیاست تجدید نظر طلبی خروشچف » را از جانب آنان محکوم‌نمود. « زری‌پوپولیت» ارگان حزب کمونیست آلبانی در مقاله‌ای که از رادیو تیرانا پخش‌شد مینویسد :

رهبران جدید شوروی اعلام کرده‌اند سیاست های‌متخذه در کنگره ۲۰ و ۲۱ و ۲۲ حزب کمونیست شوروی را که بر اساس تجدید نظر طلبی بوده ادامه میدهند واین کار باید محکوم شناخته شود .

● بدتر ازاستالین

«آیدیت» رهبر حزب کمونیست اندونزی امروز گفت خروشچف رهبر بدتری از استالین بوده‌است . او گفت خروشچف ایده‌فرد پرستی رادر عین‌حمله به فرد پرستی‌استالین رواج داده است .

وی‌در مقایسه اشتباهات استالین و خروشچف گفت درست است که استالین در سال های اخیرحکومت خود ازدمکراسی دست کشید اما مواضع ضد امپریالیستی خود را حفظ کرد ، حال آنکه خروشچف آماده سازش با امپریالیستها بود .

مسکو - اقتصاد دانان شوروی امروزبفشار خود برای تغییراساسی درسیاست اقتصادی شوروی واتخاذ سیاست اقتصادی براساس سود - آوری موسسات ادامه دادند .

«بیلوسف» اقتصاد دان طی مقاله‌ای در روزنامه پراوادا دستگاه متمرکز اقتصادی گذشته را «از مد افتاده‌و کهنه » نامید . این اولین بار است که‌پس‌از سقوط‌خروشچف گروهی‌از اقتصاددانان برجسته درباره‌روش کلی اقتصادی بحث میکنند و پیشنهاد های جدید ارائه میدهند .

این گروه عقیده دارند بهترین نشانه اینکه کارخانه‌ای خوب کار میکند یا نه آن است‌که از فروش محصولات خود نفعی عایدش میشود یا نه . قبلا طبق پیشنهاد «لیبرمان» اقتصاددان ، چند موسسه شوروی بر این اساس اداره شده و نتایج رضایت بخشی بدست داده بودند .

«بیلوسف» مینویسد: روش‌قدیمی که همه نقشه‌ها در مرکز واحدی تهیه شود و همه جنبه های تولید در آنجا تعیین گردد باید کنار گذاشته شود .

هواداران لومومبا دوشهر را گرفتند

لئوپولدویل- ۱۳نوامبر - یونایتدپرس- اخبار رسیده از«کوکیلات‌ویل» نشان میدهد که شورشیان شهر های «بفال»و «بازانکوزو» رادوباره تسخیر کرده‌اند .

فقط چندروزپیش بود که نیروهای دولتی شورشیان‌راازاین دوشهربیرون کرده بودند، اما نتوانستند دراین دو شهر پادگانی تشکیل دهند. به‌این جهت شهرها دوباره بدست شورشیان افتادند .

اماازمناطق دیگر خبر میرسد که نیروهای دولتی درحال پیشرفت می‌باشند و فعلا در ۱۷۰ کیلو متری استانلی‌ویل پایتخت‌شورشیان موضع گرفته‌اند .

فعلادرلئوپلدویل این ترس موجود است که‌شورشیان‌ازگروگانهای‌سفید پوست که در اختیار دارند بعنوان پوشش درمقابل نیروهای دولتی‌استفاده کنند وآنها رابکشتن بدهند .

پیام جانسون برهبران‌شوروی

مسکو - ۱۳ نوامبر - خبرگزاری فرانسه - پرزیدنت - جانسون امروز پیامی برای رهبران شوروی فرستاد.

رئیس جمهوری امریکا در پیام‌خودبرای‌میکویان‌وکوسیگین اظهار داشته است :

ما هدفی‌فوری‌تر از استقرار یك صلح کامل وپایدارنداریم. پیام پرزیدنت جانسون‌در پاسخ پیامی است که رهبران شوروی بمناسبت انتخاب لیندون - جانسون بسمت‌ریاست جمهوری امریکابرای‌وی ارسال‌داشته‌اند.

پرزیدنت جانسون در پیام خود اضافه کرده است جنبش و حرکت دائمی بسوی یك‌صلح واقعی که‌با منافع ملل‌دو کشور ما تطبیق میکند برای امنیت آینده و سعادت تمام بشریت ضروری است .

امید وارم که‌بتوانیم گامهای تازه‌ای دراین زمینه برداریم من عزم راسخ دارم که در این جهت تلاش لازم بعمل آورم پرزیدنت جانسون در پیام خود اضافه کرده است امیدوارم انتخاب من بسمت ریاست - جمهوری امریکا موجب تلاش های تازه دو دولت امریکا و شوروی جهت توسعه مناسبات دو کشور گردد .

بعلت یك بیماری ناگهانی: «کلی» با «لیسنون» مسابقه نمیدهد

بوستون - (ماساچوست) ۱٤نوامبر خبرگزاری فرانسه- کاسیوس کلی قهرمان سنگین‌وزن بوکس شب گذشته درحالیکه بیهوش روی برانکاردراز کشیده‌بود‌به‌بیمارستان برده شد. وی‌در یکی از بیمارستان های‌شهرداری بوستون بستری‌شد. بدین ترتیب مسابقه‌ای که قرار بود «کاسیوس کلی» دوشنبه‌شب‌باسونی لیستون‌بدهد به‌بعد موکول شد.

یکی از پزشکان بیمارستانی که کاسیوس کلی درآن بستری شد ، گفت‌وی به‌فتق‌مختنق مبتلی است‌و باید فورا عمل شود .

وی‌افزود قهرمان سنگین‌وزن‌بوکس جهان‌دردشدیدی را تحمل میکندو حال اورضایت‌بخش نیست.وی از هتلی که در بوستون ساکن بود به بیمارستان برده‌شد.

وضع دولت سودان متزلزل است

قاهره -۱۳ نوامبر -خبرگزاری آلمان- تقاضای جبهه متحده (مرکب ازهمه احزاب دولتی سودان) مبنی برواگذاری اختیارات ژنرال عبود بیك‌هیئت‌سه‌نفری ممکن‌است‌بحران تازه‌ای درسودان ایجاد کند .

تصور نمیرود ارتش این تقاضارا تحمل کند زیرا ارتش عبود را رئیس‌خودمی‌شناسد .

شایعه احتمال کودتا ازطرف‌مقامات ارتشی همچنان برسر زبانهاست . اگرچه الخلیفه نخست‌وزیرسود ان بارها این شایعه را تکذیب کرده‌و نقل آنرا از رادیو دولتی «ناشی از توطئه‌اقلیتی از احزاب دولتی»دانسته است ،معذلك شایعه فروکش‌نکرده است .

ناظران سیاسی میگویند خطربرای دولت‌الخلیفه فقط از جانب ارتش نیست ، بلکه افراطیون داخل جبهه متحده‌نیز خطر عمده‌ای برای‌دولت دارد .

جانشین سالیل

صحبت نزدیك بودن جنك اساس ندارد

لندن-وزیر دومنیون های انگلیس اظهارات فوق‌العاده‌مهمی راجع بجنك درنیوپرت نموده ودرضمن اظهار نمود صحبت هائی که‌درهمه جاراجع به‌نزدیك بودن جنك شیوع‌دارد ابدا اساس نداشته وتاآن حدی‌که بحکومت ودولت انگلستان مربوط است بکلی عاری ازحقیقت میباشد چون نه‌بطور مستقیم ونه‌غیرمستقیم ونه‌شخصا وعموما بهیچوجه معاهدات سری دراروپا وجودندارد.

نقل‌از اطلاعات ۲۳آبانماه ۱۳۱۳

هر سه شنبه

اطلاعات کودکان

جت «وی.سی-۱۰»

جدید ترین هواپیمای جهان

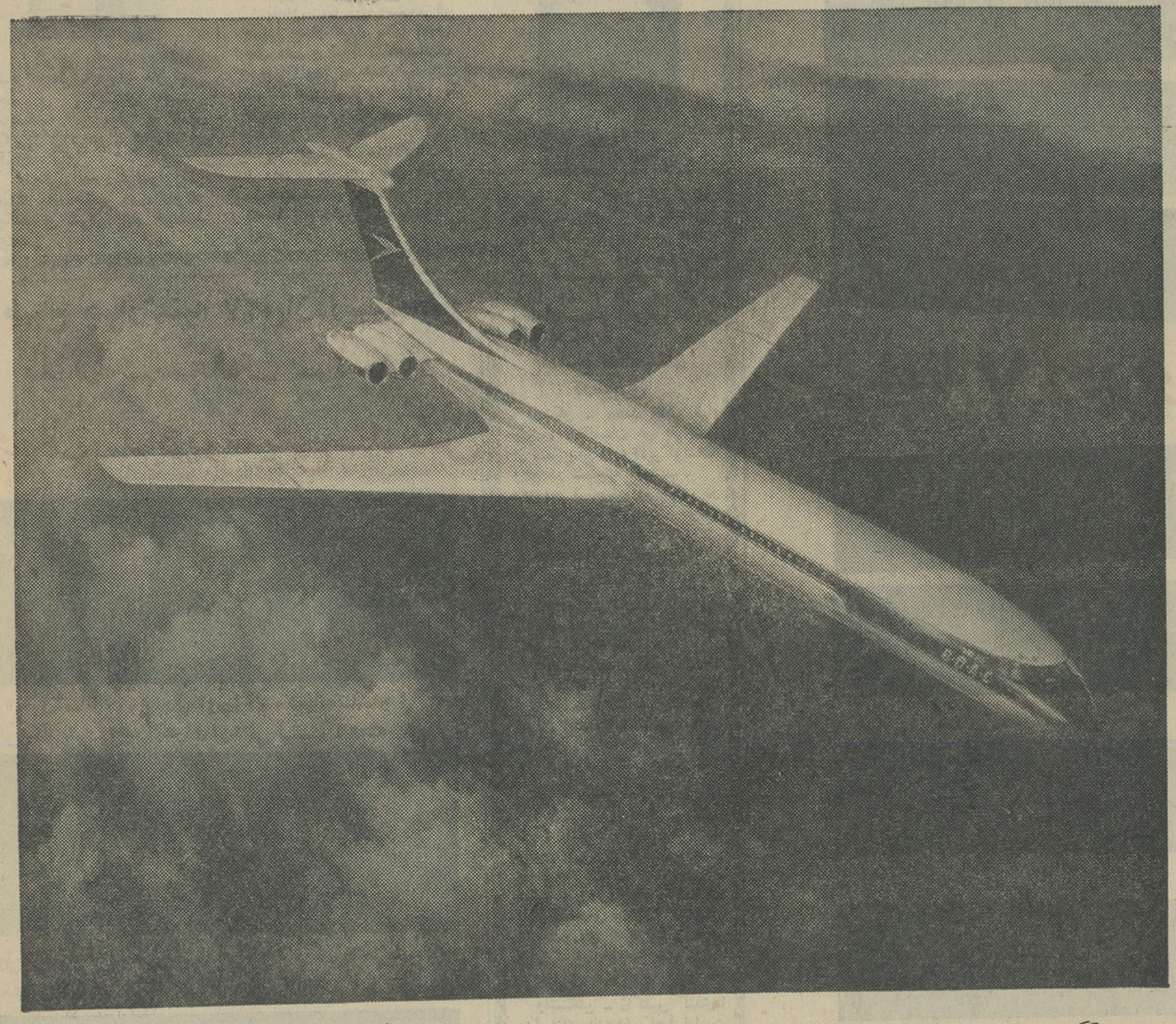

به گروه عظیم هواپیماهای رولز رویس «بی.او.اِ.سی» پیوست

اکنون بی. او. ا. سی جت وی سی - ۱۰ را نیز به‌گروه عظیم هواپیما های جت کمت و۷۰۷ خود که با موتورهای قوی رولز رویس به سراسرجهان پروازمیکردند ، افزوده است .

خط آبادان - لندن بی. او. ا. سی با هواپیماهای جدید وی سی - ۱۰ که پیشروترین هواپیماهای جت جهان میباشدگشایش یافته است و در اوایل سال ۱۹٦۵ نیز هواپیماهای وی سی - ۱۰ بی. او. ا. سی برای پرواز ازتهران بشرق یا بغرب آماده خواهد بود .

بهر نقطه جهان که مایلید مسافرت کنید بی. او. ا. سی دراختیارشماست پروازراحت واطمینان‌بخش، پذیرائی کرم وبی‌نظیر درسرویسهای جت رولز رویس بی. او. ا. سی

برای کسب اطلاعات بیشتردرباره بلیطهای اقساطی به آژانس مسافرتی‌خود ویا

تهران - ایرنوك - نماینده کل شرکت هواپیمائی بی. او. ا. سی خیابان شاهرضا شماره ۳۲۳

تلفن ٦۹۸۴۴ ، ٦۰۳۳۹ ، ٦۹۱٦۰ ، ٦٦۱۵۷ ، ۴۲۵۰۹ ، ۴۲۰۷٦

آبادان - ا. بی. سی ورلد تراول . نماینده کل شرکت هواپیمائی بی. او. ا. سی

سنشاین ارکید شماره ۳۸/۳۷ تلفن ۲۴۷۱ - ۳۱۵۴ مراجعه فرمائید .

در سراسر جهان

بی . او . اِ . سی

از شما مواظبت میکند

شرکت هوائی بریتانیائی ماوراء بحار با همکاری کانتاس وایرایندیا

تغییرات درهیئت مدیره لوفت هانزا

در تاریخ دوم نوامبر ۱۹٦٤ جلسه هیئت مدیره‌لوفت‌هانزا باتفاق آراء تصویب کرد که‌آقای دکتر جورهربرت کولمان ازهمان تاریخ بعضویت هیئت‌مدیره منصوب گردد . آقایان هانس م . بونجرز وولف‌گانك. کیتل دو عضو دیگر هیئت مدیره در تاریخ ۳۱دسامبر ۱۹٦٤ بازنشسته خواهند شد . ازاول ژانویه ۱۹٦۵ هیئت مدیره لوفت هانزا عبارت خواهند بود ازآقایان گیرهارد هولتج ، هانس سوسن گوت و دکتر هربرت کولمان .

دکتر هربرت کولمان(عکس مقابل) درتاریخ ۱۵ فوریه ۱۹۳۱ در شهر نوستادت وینتراس آلمان متولد شد و پس از اتمام دوره‌دوم‌دبیرستان درسال ۱۹۳۸درنیروی دریائی آلمان مشغول بکار شدوسپس با کسب درجه خلبانی نیروی هوائی منصوب گردید بعدا در دانشگاه هایدلبرك به تحصیل حقوق مشغول شدودر سال ۱۹۵۱ درجه دکترای حقوق گرفت درسال ۱۹۵۳ که عده‌ای برای تاسیس‌لوفت‌هانزا اقدام نمودندوی‌هفدهمین نفر عضو این هیئت بود .

درسال ۱۹۵٤ بریاست قسمت قضائی وحقوقی لوفت‌هانزا انتخاب شد و بعدا به‌ریاست قسمت امور اداری منصوب گشت .

ولف گانك. کیتل (عکس سمت راست) در ۱۱ نوامبر ۱۸۹۹ دربرلن متولد شد و یکی از پایه گذاران هواپیمائی ملی‌آلمان‌محسوب میگردد. وی در مدرسه عالی فنی برلن به تحصیل رشته مهندسی پرداخت و پس از پایان تحصیل از سال ۱۹۲۸ تا ۱۹۳۸ در خطوط هوائی آلمان و کلمبیا مشغول خدمت بود . در سال ۱۹۳۸ بآلمان مراجعت کرد وبخدمت لوفت هانزا درآمد و بریاست چند پروژه بزرك منصوب گردید . در سال ۱۹۳۹ که جنك جهانی دوم‌شروع شد آقای کیتل درراس دو کمپانی مختلف مشغول کار شد و درسال ۱۹۵۳ بعضویت هیئت‌موسسین لوفت هانزا انتخاب گردید . ازاین تاریخ تا سال ۱۹۵۹ که بعضویت هیئت‌مدیره لوفت هانزامنصوب شدمشاغل دیگری را چه در داخل آلمان وچه در خارج بعهده داشت . در سال ۱۹۵۹ مدال صلح آیزنهاور رئیس جمهور سابق آمریکا بوی اهداء گردید .

از برکناری خروشچف تنها خود او متاثر است

-٦-

خروشچف پس از برکناری از پست خود در ویلائی که در سی‌کیلومتری مسکو قراردارد وازطرف دولت شوروی دراختیاراوگذاشته شده‌است زندگی میکند . ولی ظاهرا تا چند هفته دیگر از آنجا بجای دیگر نقل مکان خواهد کرد .

اکنون تمام مردم مسکو از محل اقامت او اطلاع دارند و نخست‌وزیر سابق شوروی در رفت و آمد خود در شهر کاملا آزاد است .

و فقط یك پلیس مخفی مواظب او است .

چند ی‌پیش یکی از خبرنگاران فرانسوی خروشچف‌را دیده‌است که‌در حالیکه دستهای خود را پشت کمرش گره زده بود در کنار اسکله «مسکوا» مشغول قدم زدن بوده است .

پس از جستجوی زیاد خانه جدید «آجوبی» رادر مسکو پیدا کردم. او پس از تحولات اخیر به خانه شماره یازده خیابان گورگی نقل‌مکان کرده است اندکی پس از آنکه زنك درخانه‌را بصدا درآوردم صدائی از پشت در بگوشم رسید :

-کیست ؟

-با آقای آجوبی کار داشتم .

یك لنگه در آهسته بازشد خود آجوبی بود .

-ازاینکه‌بسراغ‌من آمده‌ایدمتشکرم ولی فعلا نمی‌توانم شما را بپذیرم‌چون عده‌ای از دوستان مهمان هستند آجوبی قیافه گرفته و در همی داشت ولی پیدا بود که کاملا آزاد است. هیچ سرباز یا پلیس ونگهبان در اطراف خانه او دیده نمیشد .

پسر منحصر بفرد خروشچف و دخترش پس‌ازتحولات اخیر به همان کار های سابق خود مشغول هستند.

بطور کلی مردم شوروی ازبرکناری خروشچف ناراحت نیستند آنها می گویند مسئله کبر سن برای کنار گذاشتن نیکیتا بهانه خوبی بود که به‌حکومت پرحرف‌ترین سیاستمداران دنیا پایان داده شود . آنها میگویند:

در این کشور که تازه زنها به طنازی و عشوه‌گری عادت میکنند و مردان میخواهند لباس خوب بپوشند خروشچف دهقان ، خروشچف پرحرف دیگر نمیتوانست رئیس دولت خوبی محسوب شود یکی از اهالی مسکو بمن میگفت :

-او خیلی بی تربیت بود و نمی توانست جلو زبان خود را بگیرد. حرکات و رفتار او موجب شرمندگی ما بود . او هنگامی که در مجمع عمومی ملل متحد لنگه کفش خود را دو ی‌میز زد اسباب مسخره و خنده عموم شد .

وعده های مبالغه آمیز و قولهائی که خروشچف بمردم داده‌نیز اسباب مسخرگی و خنده است . میگویند:

-او فقط یکی از وعده هایش را میخواست حقیقتا عملی کند و آن دادن کره ماه به شوروی بود باین ترتیب مردم شوروی هنگامی که خروشچف تصور میکرد تمام ملت پشت سر او ایستاده اند محبوبیت خودرا از دست داد ه‌بود .

بطور کلی اکنون در شوروی هیچ کس از برکناری او ناراضی نیست شورویها نه خروشچف وزن او نینا را دوست نداشتند . بلکه به الکسی آجوبی داماد او علاقه زیاد داشتند.

وقتی که آجوبی در ساختمان‌هفت اشکوبه ایزوستیا برای خدا حافظی دست یکایك همکاران خود را فشار میداد همه اشك میریختند اوبس از برکناری از سردبیری ایزوستیا دیگر هیچگونه درآمدی ندارد ولی خیال خروشچف ازاین بابت راحت است .

مردم مسکو میگویند :

-فکرش را کنید او که کشاورز ساده‌ای در «کالینوفسکا» بوداکنون حقوق بازنشستگی معادل سیصد و پنجاه هزار فرانك سابق در ماه دریافت میکند .

او حق نداشت دامادش را بدون آنکه با کسی‌مشورت کند بآلمان‌غربی بفرستد .

او حق نداشت از وجود یك سلاح وحشتناك به هیئت پارلمانی ژاپن سخن بگوید . او حق داشت با چین درافتد ولی نمیتوانست مائوتسه تونك را «سك هار» بنامد .

خروشچف پیش از هر چیز در زمینه سیاست کشاورزی موردحمله قرار میگیرد «بریا» در زمان خودش به خروشچف لقب «سیاستمدارسیب زمینی» داده بود .

از چند ماه پیش داستانی در شوروی‌رواج یافته‌بود: باین مضمون

-میدانی کله نیکیتا به چه چیز شبیه است ؟

-به محصول سال ۱۹۶۳

یا اینکه :

-میدانید که خروشچف جایزه نوبل کشاورزی گرفته است ..

-نه برای چه ؟

-برای آنکه او در اوکرائین‌گندم میکارد و در امریکا درو میکند.

این عکس چندروز قبل‌ازآنکه خروشچف برکنار شوداز اودرسوچی گرفته شده‌است

بیمارستان کودك چه میکند؟

دردرمانگاه بیمارستان روزانه بیش‌ازیکصدوپنجاه کودك معاینه میشوند ودارو دریافت‌میدارند

● بهترین‌پزشکان‌متخصص امراض کودکان در بیمارستان ٦۰ تختخوابی کودك کودکان بیمار راکه بستری میشوند معالجه می نمایند.

بیمارستان کودك وابسته به‌جمعیت شیرخورشید سرخ ایران و موسسه اطلاعات چند روز پیش دومین سال حیات خود را آغاز کرد ، یك سالی که‌از عمربیمارستان گذشت، سراسر فعالیت وکوشش بود ، دراین مدت کودکان بیمار زیادی دراین بیمارستان بستری شدند وپس‌از مداوا مرخص گردیدند . درمانگاه بیمارستان طی دوسال فعالیت خود هزاران کودك را معاینه کردوداروی‌رایگان دراختیارشان گذارد .

بیمارستان کودك شامل دوبخش است یك‌بخش مربوط به نوزدان و کودکان تاسه سالگی و بخش دیگر متعلق به‌کودکان سه‌تا چهارده‌سالگی است .

هرکدام از بخش های بیمارستان مجهز به‌سی تختخواب است وسایر تجهیزات مورد نیاز راداراست .

هردوبخش بیمارستان زیر نظر دو تن ازپزشکان‌حاذق‌بیماریهای کودکان آقایان دکتر کاظم پایا ودکتر بهرام خسروانی اداره میشود . آقای دکتر خسروانی معاونت بیمارستان را عهده دار بوده وبخش نوزادان رازیر نظر دارد. آقای دکتر کاظم پایا بخش دیگر بیمارستان را زیرنظر داشته و ریاست بیمارستان را نیز عهده‌دار است .

از آنجائیکه پزشکان بیمارستان تحصیلات خود را درامریکا بپایان رسانده‌ومدتها دربیمارستانهای‌امریکا مشغول کار بوده‌اند ، روش اداره بیمارستان‌را مطابق‌بهترین‌بیمارستان های خارجی قرار داده‌اند و تاآنجاکه امکان داشته‌سعی شده بیمارستان بتدریج‌درردیف بهترین بیمارستانهای مخصوص کودکان درآید و خدمات خودرا وفق کودکان‌مردم‌کم بضاعت‌نماید درمانگاه بیمارستان کودك امروز یکی‌از فعال‌ترین درمانگاه های تهران است. چون‌درروز بیش‌از یکصدوپنجاه کودك بیمار که‌مراجعه میکنند توسط پزشکان مخصوص درمانگاه معاینه میشوند ، دستور پزشکی میگیرند و داروی مورد احتیاج‌خودرا از داروخانه درمانگاه دریافت میدارند .

آقایان دکتر پیشوازاده و دکتر زنجانی پزشکان درمانگاه ، متخصص بیماریهای کودکان هستند و بامهارت کامل‌وعلاقمندی فراوان صبح و بعداز ظهر ازکودکان معاینه‌بعمل می‌آورند.

پرستاران بیمارستان تعلیمات کافی دیده‌اند و کاملا برای مراقبت از بیماران خردسال ورزیدگی پیدا کرده‌اند .

سرویس مجانی تعمیرگاه آژور

تحت‌نظر زبده‌ترین متخصصین ایرانی‌وامریکائی انواع تلویزیونهای مختلف را تعمیر وتضمین مینماید ضمنا بعنوان هدیه افتتاحیه بمدت یکماه سرویس مجانی میباشد .

نادری- نبش کوچه شاهرخ پاساژ سعید تلفن ٤٤۹۹۱

آ-۱٦٤۷۳

اتحادیه صنف نقاشان ساختمانی تهران

باطلاع عموم افراد صنف میرساند که طبق‌تصویب هیئت مدیره اتحادیه کلیه کارتهای عضویت سابق از درجه اعتبار ساقط و از این تاریخ الی ۱۵ر۹ر٤۳ همه‌روزه بجز ایام تعطیلی ازساعت ٥تا ۷بعداز ظهر درمحل اتحادیه واقع در اول خیابان چرچیل پلاك۱+۱۲ برای دریافت کارتهای جدید مراجعه فرمایند .

هیئت مدیره اتحادیه

آ-۱٦٥۱۷

قرعه‌کشی حساب پس‌انداز

بانك بین‌المللی ایران و ژاپن

کلیه حساب های پس‌انداز که درپایان آبانماه ۱۳٤۳ دارای مانده دوهزار ریال یا بیشتر باشدازجوائز پانصدریالی، یکهزار ریالی ،دوهزار ریالی ،ده‌هزارریالی و جایزه ممتاز استفاده خواهند نمود .

جایزه ممتاز - دوبلیط دو سره‌مسافرت به ژنو با هواپیمای Convair 990 Coronado Jet **سویس‌ار** SWISSAIR

بعلاوه هزینه ده روز اقامت در سویس برای دونفر

حسابهای پس‌انداز که مانده آنهادرپایان آبانماه ۱۳٤۳ یکهزار ریال وبیشتر بوده وبه‌دوهزار ریال نرسد فقط ازجوایز پانصد ریالی و یکهزار ریالی و دوهزار ریالی استفاده خواهند نمود برای‌بازکردن‌حساب مشتریان محترم میتوانند بتمام شعب بانك مراجعه نمایند .

شعبه مرکزی - خیابان‌سعدی شماره۷٥۰شعبه بازار - خیابان بوذرجمهری جنب سرای امید

شعبه خیابان اسلامبول - پاساژ پلاسکو باجه خیابان قزوین - میدان قزوین جنب گاراژ مرندی .

-۱-

از : نیوزویك (چاپ آمریکا)

آتش بس موقت بین مسکو وپکن

اجتماع اخیر مسکو گذشته‌ها را بیادمی‌آورد هنگامیکه در کنگره‌بیست ودوم حزب کمونیست شوروی خروشچف با حمله به آلبانی متحد چین اختلافات پشت‌پرده چین وشوروی را علنی ساخت،رهبران‌کمونیست از سراسر جهان‌بمسکو رفتند تا در کنفرانس بزرك کمونیستی‌شرکت کنند واز حقایق امور مطلع گردند.

اینبار از اروپای شرقی ولادیسلاو گومولکا،ژانوس کادار ،والتراولبریخت وگروه زیادی از شخصیت‌های درجه دو، ازکوبا «ارنستوگوارا» ازویتنام شمالی و کره شمالی و مغولستان نمایندگان عالیرتبه‌ای بمسکو آمده بودند و از همه‌مهمتر حضورچوئن‌لای نخست وزیر چین کمونیست بودکه بیش از همه گذشته ها را بخاطرمی آورد . در مراسم چهل و هفتمین سالگرد انقلاب اکتبر تنها خروشچف غایب بود .

بجای خروشچف لئونیدبرژنف‌والکسی کوسیگین قرار داشتند که‌تلاش می کردند جنبش کمونیستی را باسرعت به یکپارچگی سابق برگردانند .

البته تنها غیبت‌خروشچف بود که حضور چوئن لای را امکان پذیر می ساخت . مسکو و پکن هردو این حقیقت را می پذیرند . هر دو طرف میگویند اکنون شرایط مثبتی برای تقویت وحدت دنیای کمونیست‌فراهم آمده است این‌نظری است‌که اخیرا دراجتماع مسکو از طرف برژنف‌ابراز شد که شامل چوئن‌لای نیز میگردید. در پکن این اعتقاد وجود دارد که اختلافاتی که موقتا بین چین‌وشوروی بوجود آمده یك حادثه مهم تاریخی است . طرفین تبلیغات خود را علیه یکدیگر متوقف ساخته و از انتقاد مستقیم خودداری مینمایند .

قیافه و طرز رفتار چوئن‌لای درمسکو دوستانه بوده است شبی‌که فردای‌آن مراسم سالگرد انقلاب برگزار میشد وی در کاخ کرملین نشست وبه‌نطق ۸۰دقیقه‌ای برژنف در باره سیاست داخلی و خارجی شوروی گوش فرا داد . و روز بعد او در تریبون‌آرامگاه لنین رژه سربازان شوروی راتماشا کرد و به نطق رادیوئی مالینو فسکی وزیر دفاع شوروی در ستایش از همزیستی مسالمت آمیز گوش داد .

همه‌اینها خاطرات حضور چوئن لای‌را درسال ۱۹٦۱ بخاطر میآورد. البته همه اینها با آنچه درآن هنگام‌صورت گرفت تفاوت بسیار داشت .در آن موقع‌چوئن لای‌از اتهامی که‌خروشچف به‌آلبانی وارد کرده و رهبران آنرا «دگماتیست» نامیده بود بخشم آمدو تالار کنگره را ترك گفت وپس ازقرار دادن یك دسته گل برگور استالین‌به پکن پرواز کرد .

اما چوئن‌لای اینبار نیز فراموش‌نکرد که در کجا اقامت گزیده است ونیز فراموش نکرد که دسته گلی برگور استالین که این بار بطرز تحقیرآمیزی در کنار دیوار کرملین قرار گرفته بود بگذارد .چوئن لای باین ترتیب میخواست‌نشان دهد که هنوز هم‌سر سپرده دیکتاتور سابق شوروی است هنگامیکه برژنف در نطق خود به‌لزوم تشکیل کنفرانس بین المللی‌احزاب کمونیست اشاره‌میکرد تنهاچوئن‌لای بود که‌از کف زدن خود داری نمود . دراین مورد روسها نیز متوجه بودند که برای جلب چینی ها ازدادن امتیازات عمده‌خود داری کنند . مثلا آنها ا زدشمنان چین یعنی یوگسلاوی ها دعوت کردند تا در مراسم‌سالگرد انقلاب‌روسیه شرکت کنند .

در نطق برژنف تقریبا از تمامی سیاست های خروشچف حمایت شد. برژنف‌ازسیاست‌همزیستی‌مسالمت‌آمیز د رخارج ودست زدن باقدامات‌لیبرال اقتصادی در داخل پشتیبانی‌کرد در بعضی موارد برژنف حتی ازخروشچف هم جلو تر رفت و ملت امریکا را بخاطر انتخاب جانسون تهنیت گفت‌و بکشاورزان‌شوروی قول‌داد که‌محدودیت های کشاورزی خصوصی از میان برداشته شود . هیچکدام از این‌اعمال نمیتوانست رضایت‌چینی‌هاراجلب‌کند در حقیقت آنچه در هفته گذشته در مسکو گذشت تلاش برای آشتی‌دائمی نبود بلکه مانوری برای یك آتش‌بس موقتی بشمار میرفت . بموجب این آتش بس طرفین از حمله بیکدیگر خود داری می‌کنند و تلاش خود را برای نفوذ در جنبش کمونیستی‌تعدیل می نمایند .مذاکرات مسکو سر انجام به‌آنجا کشید که کنفرانس احزاب کمونیست که قرار بود ۱۵ دسامبردر مسکو تشکیل شود بتعویق افتد و بجای آن و برای صلح مذاکراتی در پکن انجام گیرد .ناظران باتوجه به وضع طرفین بعید میدانند که‌مذاکرات پکن موفقیتی درپی‌داشته‌باشد .

از صبح چهارشنبه‌در مولن‌روژها

آغاز چهارمین هفته فیلمی‌که همه جا وهمه جا صحبت آنست معجزه سیب فقط۳ شب دیگر در مولن‌روژها

بندرگاه خشم

رنگی - تکنی کالر محصول ۱۹٦٤ پارامونت

DONOVAN'S REEF

دوبله بفارسی در استودیو مولن روژ

هوای‌خودتان‌راداشته‌باشید !

راه‌بازکنید . بروید کنار !

جان‌وین‌شکست‌ناپذیر آمد !

جان‌وین کبیر درآخرین اثراز جان‌فوردکبیربرنده ٦ جایزه اسکار

این است جان‌وین . خونسردتروخشن‌تر از همیشه در برابر زنها .

قلدرتر از همیشه دربرابر قلدرها ، شیرین‌سخن‌تر و

جذاب‌تر ازهمیشه برای ماکه‌تمام عمر

دوستش داشته‌ایم .

این است‌جان‌فورد بی‌مانندریکصدوبیستمین

فیلم‌خود . یکصدوبیست باردیدنی‌تر و

پرماجراتر از همه فیلمهای قبلی او

...واین‌است بندرگاه‌خشم . دریائی از عشق ولذت و حادثه‌هائی

پیاپی وخروشان

جان‌وین لی‌مارویـن الیزابت آلن جک‌واردن سزار رومرو

چون عده‌ای از مشتریان و مراجعین بفروشگاه

بلانش موفق بدریافت کارتهای **دومین**

قرعه‌کشی جوائز مجانی

این فروشگاه نشدند لذا تعداد کارت مجدد تهیه‌گردید که در دسترس علاقمندان گذاشته شود

برای دریافت کارتهای قرعه‌کشی فرصت‌کمی باقیست تاریخ قرعه‌کشی جوائز مجانی فروشگاه بلانش‌بزودی باطلاع عموم میرسد .

فروشگاه

بلانش

خیابان فردوسی

(زهره)

انتقاد

از: ناصر نجمی

بی‌مایه فطیراست!

چندی‌پیش مدیر کل تازه ثبت، اداره اجرای ثبت کل را منحل کرد ووظایف آنرا به‌اداره ابلاغ حوالت داد تامتصدیان ومباشران وکارگزاران این اداره مهمه، وظایف خطیر اجرای ثبت‌را انجام‌دهند. مخلص از ورود دراین بحث که کدام یك ازاین ادارات صلاحیت وشایستگی این امر مهم را دارند و واقعا میتوانند بدون غرض و مرض و از روی کمال وظیفه‌شناسی پاسخگوی توقعات مردم باشند خودداری میکنم . چون اطلاعات دقیقی از اوضاع واحوال این دو اداره ثبت ندارم ، ولی تااین حد اطلاع‌دارم که اداره اجرای ثبت بدلیل مراجعات زیادی که خلق خدا باآن دارند و یا عموم کسانی که بنحوی ازانحاء حقوقشان مورد تجاوز وتعدی‌متجاوزین گردن کلفت قرارگرفته و یا بنوعی حقشان ضایع شده انتظار دارندکه ماموران این‌اداره از روی‌کمال بیطرفی وبی غرضی انجام وظیفه‌کنند ویا بی‌آنکه روی نظریات خاصی ! درموقع ابلاغ اخطاریه‌ها و احکام اجرائی باخط جلی بنویسند ، آقای فلان (علیرغم همه اشتهار و سرشناسی و موقعیت محلی) در محل شناخته نشد ویا آقای بهمان بمسافرت خارج رفته‌اند و غیره ، وبا همین دو کلمه تاروپود امیدها و آرزوهای‌مظلوم ویا ستمدیده و یاکسانی راکه معروض تجاوز و تضییع قرارگرفته و ماهها و بلکه سالها در راهروها و پیچ وخم‌های ادارات ثبت پرسه‌زده‌اند بکلی متلاشی سازند روح‌امید را به‌آنان‌بازگردانند ـ بدیهی است این قضیه‌اسباب‌امیدواری و اعتماد عمومی باین دستگاه خواهد شد و واگذاری وظایف اداره اجراء به اداره ابلاغ البته درصورتیکه متصدیان مربوط روال و سنت گذشته بعضی‌از ماموران اجراء را بفراموشی بسپارند یك امر ضروری و لازم بنظر میرسد ولی اگر خدای نکرده درمیان‌حضرات باشند کسانی از همان قماش ماموراني که بقول یکی‌از دوستان مخلص که‌نقل میکرد ، سالها پیش برای اجرای یك حکم‌عادی وساده یکی‌ازهمین بزرگوار هامدتی‌اورا سرگردان کرد وآخرالامر هم وقتی فهمید طرف خیلی از مرحله پرت‌است واصلا گوشش بدهکاربعضی حساب وکتابها نیست یك روزناگزیر کشوی میز خودرا گشود تا شعاری را که‌از مدتی‌پیش تهیه دیده وبردیواره کشوی میز بعنوان یك دستورالعمل نصب‌کرده بچشم طرف بخورد، مضمون شعاری‌که این آقای مامور معذورمرقوم فرموده بودنداین بود: بی‌مایه‌فطیراست!!

البته این قصه مربوط بخیلی سال پیش بود وحتما نظیر چنین‌دستورالعمل ها و سرلوحه‌ها را حالا نمی‌توان دید ولی آنچه‌که بدیهی و روشن بنظر می رسد دفع‌الوقت واهمال‌کاری و توقعات بیش‌از اندازه توام با کارشکنی عده‌ای از ماموران اداره اجراء میباشدکه در ایجاد آشفتگی‌وعصبانیت وحس‌بدبینی مراجعان‌که درمیانشان از زن‌رختشوی محله و پیشه‌ور جزء گرفته تا مرد توانگر دیده میشود نقش عمده‌ای را داشته است . یکی دیگر ازهمکاران نگارنده باز نقل میکرد که اخیرا در یکی‌از ادارات اجرائی یکی‌از سازمان های اداری یك اخطار در ظرف مدت کوتاهی به خرمشهر رفته و با ابلاغ و اجرای مراتب قانونی خود بازگشته است . درحالیکه ظرف همین مدت‌یك اخطاریه برای ابلاغ بیکی از محلات تهران رفته و هنوز بازنگشته‌است !و قطعا اگر هم بازگردد در ذیل برك اخطاریه نوشته میشودکه طرف درمحل شناخته نشد والخ ...

اینها علل واسبابهائی هستندکه موجب ناراحتی و آشفته حالی مراجعین وخلق خدا را فراهم می‌آورند وآنوقت که همین مراجعین میشنوند و یامی خوانندکه اداره اجرای ثبت منحل و وظایفش به اداره ابلاغ محول‌شده‌است تاحدی خوشحال میشوند زیرا امیداین راکه ماموران اداره ابلاغ منصف‌تر و خداشناس‌تر و بیغرض‌تر هستنددر دل خود میپرورانند مگر اینکه خدای نخواسته خلاف قضیه ثابت شود ....

منظور عرض نگارنده این است که تنها باانحلال یك‌اداره و سپردن‌وظایف آن به‌اداره دیگرکار تمام نمیشودبلکه اصل موضوع و آنچه‌که مردم انتظار دارند تغییر روحیه و تعویض طرزفکر ماموران‌وایجادروح بیغرضی‌درآنهاست والا تنها باجابجا شدن‌یك اداره وتغییر اسمی آن‌کار درست نمیشودوانشاءالله که آقای مدیرکل جدید ثبت همه جوانب قضیه را سنجیده وقدم موثری برای‌رفاه و آسایش و نورکردن‌نگرانی از مراجعین اداره‌کل ثبت برداشته‌اند.

گفتگوی تلفنی

۳۰۰۱۰

اهالی محترم تهران ازساعت ٦ تا ۷٫۳۰ بعد از ظهر هر روز میتوانند گرفتاریها و درد دلهای خود راباما درمیان بگذارند .

● شرکت واحد سئوال کند

مسئولین شرکت واحد اتوبوس شماره ۷۱۳۸۹ خط ۴۲ سئوال کنند بچه دلیل ساعت‌چهار ونیم بعد از ظهر روز پنجشنبه‌در ایستگاه سه‌راه چرمسازی‌مسافرین را سوارنکرد در حالیکه جای‌خالی حتی برای نشستن چند مسافر هم داشت ومانع دیگری‌هم‌در ایستگاه دیده نمیشد . اینها هستند که زحمات شبانه‌روزی‌سایر رانندگان شرکت واحد رابی ارزش میکنند.

مسافر

● خاکی مانده است

اسفالت خیابان‌قزل‌قلعه راشروع کردند ولی بیش از صد متر آنرا اسفالت‌نکردندبقیه همینطورخاکی مانده است .

شهریاری

● ماتم گرفته‌اند

اسفالت قسمتی از خیابان‌طوسی که بین دوخیابان‌غفاری ومخصوص قرار دارد سالهاست در برنامه است وهنوزاقدامی‌برای آن‌نشده. مثل اینکه شهرداری آنچه را در برنامه نمیگذارد انجام میدهد والا دلیلی ندارد که این خیابان چندین سال در برنامه اسفالت بماند . خلاصه ما فصل زمستان که می شود ماتم میگیریم .

حسین کریمانی

● شکایت یك مسلول

من یکی‌از اهالی خیابان خاکی سی متری مهجود انتهای خیابان بهار هستم . چند سال است که من دراینجا زندگی میکنم ومتاسفم ا زاینکه شهرداری برای اسفالت آن اقدامی نمیکند از این جهت متاسفم که فکر میکنم عده‌ای دیگر هم مانند من از تنفس گرد وخاك این خیابان مسلول شده‌اند .گله مرا بنام یك مسلول بنویسید .

مسلول

● زندگی فلج شده

برق عباس آباد از صبح تا شب خاموش است‌برق اینحدود وسیله شرکت برق فیروز تامین میشود ولی فقط شبها ما میتوانیم ازبرق ضعیف استفاده کنیم ، صبحها زندگی ما بکلی فلج است چون‌نه از اتو میتوانیم استفاده کنیم‌نه از زنك در و نه از وسائل برقی باین شرکت فیروز بگوئید ،آقای عزیز زندگی مردم برقی شده اگر قرار باشد یکروز برق نداشته باشند زندگیشان فلج است .

مشترك

● گله شمع !

آموزگاران کلاسهای مبارزه بابی سوادی ازتابستان زحمت کشیدند و آب و عرق ریختند تا عده‌ای‌را باسواد کردند ولی تاکنون حقوق نگرفته‌اند اینهم گله عده زیادی است که چون شمع آب میشوندتا روشنائی بخش دنیای فضیلت باشند ، آنوقت مواجبشان را نمی دهند !

آموزگار

● قدغن فرمائید

این کوچه ظهیرالاسلام نفرین‌شده چهار متر بیشتر عرض ندارد ، آنوقت در همین چهار متری هم وسائط نقلیه پارك میشود ازاداره راهنمائی نقاضا میشود یا اینجارا ورود ممنوع اعلام کند یا توقف وسائط نقلیه را قدغن نماید .

دکتر علینقی رستگار

● بیسوادمیشوند

معلم کلاس پنجم دبستان تخت جمشید در خیابان منصورتهران‌نو گویا دختر خانم مدیر است و چون این خانم دانشجوی دانشگاه هستند اغلب سرکلاس حاضر نمی شود و بچه ها دارند بیسواد بار میآیند .

ولی دانش آموز

● آیا درست است

اخیرا مدیر کل بانك ملی‌تصمیم گرفته‌اند برای‌افزایش‌درآمد بانك صدی ۸ از حقوق ومزایای‌کارکنان بانك کم‌کنندمیخواستم شماسئوال کنید (ما که جرئت نداریم) آیااین راه درست افزایش درآمد بانك است .

کارمند بانك

فیلم دیکتاتور بزرك

(۵۲)

زندگی من

نوشته : چارلی چاپلین

وقتی دسته در را اگرداند بنظر رسیدکه کسی‌ناگهان‌هندل تراکتوری را زده و آنرا روشن کرده است. من با این احساس از سینما خارج شدم که دوران حیات فیلم ناطق چند صباحی بیش نخواهد بود .

باوجوداشتباهی‌که مردم نسبت‌به فیلم های ناطق نشان میدادند ، او تصمیم میگیرد بکار ساختن فیلم های صامت ادامه دهد مینویسد:

«هنراصلی‌من پانتومیم (استفاده از حرکات بدون توسل به کلام) بود ودر آن دوران در این هنر بی همتا و بدون آنکه بخواهم بیهوده شکسته نفسی کنم ، ارباب آن بودم .»

نتیجه تصمیم چارلی تهیه فیلم «روشنائی های شهر» است که‌گرچه ابتدا صاحبان سینما با تردید آنرا نمایش میدهند ، ولی پیروزی بزرگی بدست میآورد .

اما خوداو احساس میکند بی‌هدف است و مینویسد :

«این نگرانی مرا بشدت ناراحت و افسرده میکرد که دیگر کهنه و از مد افتاده شده ام . این امر اشتباه بود که روی تملق و ابراز احساسات چاپلوسانه مردم تا مدت زیادی‌تکیه کنم . در این صورت مانند نان پفکی میشدم ، که اگر مدتی در همان حال بماند ، باد آن خواهد خوابید.»

برای بار دوم ، رهسپار انگلستان میشود و حتی در آن جا نیز باسرو صداهای توام با انتقاد مواجه میگردد شاید اعتماد بیش از حد او بخودش موجب میشود که مرتکب اشتباهاتی گردد . مثلا در انگلیس‌بجای آن که دعوت «فرماندهی پادشاهی» را برای شرکت در مراسمی بپذیرد بارسال چکی اکتفا میکند . او مینویسد :

«این کار مقدمه‌ایجاد جنجالی بود»

روزی یك خبرنگار زرنك او را بدام میاندازد و در باره میهن پرستی مطالبی از دهان او بیرون میکشد. فردا روزنامه ها با این تیر درشت منتشر میشود : «چارلی میهن پرست نیست» . چارلی در این‌باره چنین توضیح میدهد :

«من نمیتوانم درباره‌غرور ملی‌داد و فریاد راه بیاندازم . اگر باستنهای فامیلی پرورش یافته بودم ، در میان خانه و باغی مرفه، یادوران کودکی شادمانه و پرنشاط ،و در کنار اعضای خانواده و دوستان ، ممکن بود میهن پرستی را احساس کنم ، اما گذشته من چنین نبوده است .

میهن‌پرستی ، در بهترین شکل خود برای من عبارت از اینست که درمیان مظاهر و نعمت هائی که رنك ملی‌دارد نظیر مسابقات اسب سواری ، شکار پودینك‌خوشمزه‌مخصوص «یورکشایر» «هامبرك» آمریکائی و کوکاکولازندگی کنم . اما امروزه این مظاهر ملی محلی دیگر جهانگی رنك جهانی‌ـ گرفته‌اند.

در حالیکه ناراحتی میهم دارد، بازگشت خود را به آمریکا به‌تاخیر میاندازد ، و به ژاپن میرود . اما سرانجام‌آشفته و بی هدف به «بورلی هیلز» باز میگردد . وضعی ناآرام دارد و تنهائی شدید ، او رامیآزارد مادرش که او را از لندن به‌کالیفرنیا آورده و برایش زندگی مرفهی ترتیب داده بود در میگذرد . «دوگلاس فربنکس» و «ماری پیکفورد» نیز از یکدیگر جدا شده بودند . چارلی می نویسد : باین ترتیب دیگر مثل این بود که دنیا وجود ندارد . باپایان یافتن سینمای صامت‌بنظراو زیبائی وجذبه از هولیوود بکلی رخت‌بربسته و ناگهان سینمای صامت به صنعت سردو بیروحی تبدیل شده است . چارلی تصمیم میگیرد بازنشسته شود او مینویسد :

«بدون شك کار سینمای صامت تمام بود و من در خود این قدرت را نمیدیدم که بارقبای سینمای ناطق مقابله کنم . علاوه بر این دیگر از اذهان نیز دور شده بودم .

باوجود این‌او سعی میکند که فیلم صامت دیگری تهیه نماید . میگوید: بهر قیمتی بود بایستی فیلمی بدون استفاده از صدا دوباره تهیه میکردم. این‌بارحاصل کوشش او «عصرجدید» است که با «بولت گدارد» آنرا تمام میکند ، وباردیگر مردم بدیدن این فیلم میروند ، میخندند و او را تحسین مینمایند . معذلك چارلی‌هنوز ناراحت‌است وپس از مدتی‌سرگردانی درلس آنجلس و نیویورك بیك سفر دریائی میرود و در پایان این سفر است که با «ژان کوکتو» ملاقات میکند .

چارلی مینویسد :

«کوکتو یك کلمه‌ای انگلیسی نمی دانست و منهم بزبان فرانسه آشنا نبودم ،اما منشی او کمی‌انگلیسی بلد بودوگرچه حرف‌زدنش تعریفی‌نداشت معذلك نقش مترجم را بعهده گرفت.. مترجم مابسیار آهسته و باتردیدحرف میزد ، در حالیکه کلمات به سرعت مسلسل ازدهان «ژان‌کوکتو»، که دستهای زیبایش راروی سینه‌اش گذارده بود ، بیرون میریخت و چشمانش بابرقی جذاب بروی من و سپس مترجم خیره میشد آنگاه‌مترجم به‌آرامی و بدون هیجان‌به‌ترجمه‌حرف های «کوکتو» می‌پرداخت من گفتم : آقای «کوکتو» شما یك شاعر آفتاب هستید و منشی شما یك شاعرشب!.

سپس من در حالیکه عمیقا تحت تاثیر فلسفه و هنر قرار داشتم آغاز سخن کردم در لحظاتی که میدیدیم نظریاتمان مشترك‌است وبه‌نقطه‌توافقی میرسیدیم یکدیگر را در آغوش‌می گرفتیم ولی مترجم بیروح با سردی چشمانش رابما میدوخت باین‌طریق سراسر شب رابه گفتگو پرداختیم و مذاکراتمان ناساعت ٤بامداد طول کشید . سپس قول دادیم ساعت‌یك بعد از ظهر ناهار رابایکدیگر صرف کنیم .

اماظاهرا حرارت و هیجان ما، به نقطه اوج‌خودرسیده بود.چه‌هیچکدام ظهر خودرا آفتابی نکردیم. قاعدتا تا بعد از ظهر آنروز بایستی نامه های عذرخواهی ماردوبدل میشد، چه هر دوی‌این نامه ها مفهوم‌مشترکی‌داشتند یعنی هردو بخاطر اینکه بمیعادگاه نرفته بودیم ازیکدیگر عذرخواسته‌و درعین حال مراقب بودیم که‌وعده ملاقات بعدی‌نگذاریم . فردای آنروز من‌به تنهائی ، به گردش در هتل پرداختم ناگهان در حالیکه بشدت وحشت کرده بودم دیدم از فاصله نسبتادوری «ژان کوکتو» آفتابی‌شدو مستقیما بطرف من قدم برمیداشت . خدای من !بسرعت گوشه و کناررا نگریستم و در جستجوی راه فراری برآمدم .امادرحالیکه احساس آرامش میکردم دیدم کوکتو تاچشمش به‌من افتاد راهش راعوض کرد و در سالن اصلی راباز کرده خارج شد. باین ترتیب ملاقات صبح مانیز منتفی شد امادرتمام جریان روز هر دوبازی قایم باشك میکردیم وسعی داشتیم با هم روبرو نشویم .

چاپلین هرگز از لحاظ‌افکارعمومی چیزی جز یك چهره بین‌المللی‌نبوده است اما محیط امریکا بسرعت دچار تغییراتی میشود. حتی قبل‌از آنکه «عصر جدید» روی پرده سینماهاظاهر شود، مقالاتی‌انتشارمییابدکه در آن شایعات مربوط به وجود تمایلات کمونیستی در فیلم های او منعکس می گردد .

در آن زمان ـ اندکی قبل از آنکه جنك هیتلر آغاز شود ـ که اودست بکار تهیه‌اولین فیلم ناطق خودبنام «دیکتاتور بزرك» میشود، علنا با دشمنی و عداوت مواجه میگردد . برایش نامه های تهدید آمیزمیرسد و حتی پرزیدنت‌روزولت رئیس‌جمهوری امریکا اورا بطور ضمنی شماتت می کند . فیلم «دیکتاتور بزرك » را به تقاضای روزولت در کاخ سفیدنمایش میدهند و او پس از تماشای فیلم چارلی را میخواهد و باو میگوید :

«بنشین چارلی ... فیلم تو برای مادر آرژانتین ایجاد درد سر کرده است این تنها تفسیری بود که‌رئیس جمهوری از فیلم من میکرد »

ناتمام

پاسخ شکایات

مورد نظر است

جریده شریفه اطلاعات محترما عطف بشرح مندرج پنجشنبه ۹ مهر ماه‌درستون نامه های مردم آن‌جریده شریفه بامضای «ساکن اقتصادیه ـ خاکی» تحت عنوان «در خیابان اقتصادیه در امیرآباد شمالی‌دره ـ عمیقی مانع امتداد خیابان شده است» اشعار میدارد :

طبق گزارش شهرداری ناحیه ۹ پر کردن دره مورد بحث و تسطیح خیابان مورد نظر در دست اقدام است و قریبا خاتمه خواهد یافت.

شهرداری

دستور داده شد

از . پلیس تهران

به . اداره روزنامه اطلاعات

موضوع : پاسخ بمندرجات‌روزنامه

عطف بمندرجات روزنامه شماره ۱۱۵۱٤ ـ ۲۲٫۷٫٤۳ تحت عنوان (به اینها هم تذکر دهید) اشعار میدارد .

برابر گزارش قسمت مربوطه به افسران و مامورین انتظامی راهنمائی ابلاغ گردید در صورت مشاهده اتومبیلهای شماره سال ٤۱ آنها را بدائره شماره گذاری هدایت‌نمایند.

از طرف رئیس پلیس سرهنك نوروزی

اخطار شده

جریده شریفه اطلاعات محترما عطف بشرح مندرج چهار شنبه اول مهر ماه در ستون گفتگوی تلفنی آن جریده شریفه بامضای آقای «رضا غضنفری» تحت عنوان در مجاور خانه مادرکوچه حقیقت تجریش‌قطعه زمینی است که تبدیل به زباله‌دانی و سك‌دانی شده است اشعارمیدارد:

طبق گزارش اداره امور شهرداری ناحیه ۱۰ زمین غیر محصور مورد بحث متعلق به آقای عباس رودباری ساکن خیابان زعفرانیه میباشد که طی شماره ۳۰۸۸ مورخ ٦٫٥٫٤۳ به نامبرده اخطار گردیده که نسبت به محصور نمودن زمین خود اقدام نمایند وازاین پس نیز سعی خواهد شد که نسبت بنظافت محل مزبور اقدام لازم معمول گردد .

شهرداری

هر سه شنبه

اطلاعات کودکان

مجله

دختران وپسران

پروفسور «پوپ»

بقیه از صفحه اول

ناطق اعلام داشت پروژه‌طرح بزرك‌نشر کتاب «بررسی‌تاریخ‌هنر ایران » بوسیله یك موسسه ملی‌ایرانی‌اجرا شده وشش جلدآن چاپ و آماده است‌وبقیه نیز بزودی چاپ خواهد شد .

من موفقیت در اجرای طرح انتشار این کتاب را مدیون‌همت وفعالیت وپشتکار یك عده جوان ایرانی وزحمات شبانه روزی آنها میدانم واجازه میخواهم که ازآنها تشکر کنم.

در ابتدا چاپ این کتاب پر ارزش وعظیم بسیار مشکل به نظر میرسید ولی با همتی که آقای پروفسور«پوپ» نمودند و زحماتی‌که متحمل شدند اشکالات فنی مرتفع شد و بهمین جهت ایران همیشه مدیون ایشان خواهد بود آنچه‌که پوپ برای مملکت ماانجام‌داده‌قابل تقویم بپول نیست و نمیشود آنرا جبران کرد و من خودرا هرگز در آن‌مقام نمی‌بینم که‌ایشان‌راتحسین کنم، فقط بنام یك ایرانی‌اززحمات ایشان تشکر مینمایم ودو هدیه‌از طرف خود وهمکارانم بایشان و همسرشان تقدیم میکنم.

هدیه اول من به پروفسور پوپ تمثالی از شاهنشاه است . این هدیه گرانبهاترین چیزی‌است که میشود بایشان تقدیم‌داشت، و من از نظر آشنائی بروحیات و افکار پروفسور پوپ یقین دارم که همین احساس در ایشان نیز وجوددارد .

واما ازجهت‌زحماتی که‌همسرشان پروفسور دکتر «اکرمن» در این‌راه کشیده‌اند ، هدیه مشابهی نیزبرای ایشان تهیه شده و قطع دارم که‌این هدیه هم‌پس از مراجعت ایشان به آمریکا در بهترین محل منزلشان جای خواهد گرفت ، این هدیه‌پرچم سه‌رنك ایران‌است .

افتخار بوجود ایران

سپس آقای پروفسور پوپ، طی سخنان کوتاهی از ناشرجهانی کتاب «بررسی تاریخ هنرایران » تشکر نمود واظهار داشت :

هنگامیکه بایران میامدم به میهمان نوازی ایرانیان میاندیشیدم ودر مدتی که بامردم ایران‌درتماس بودم آنچنان احساساتی نسبت بمن ابراز شد که مرا حقیقتا مدیون و سپاسگزار ساخت.

من نکته‌ای را بشما خانمها و آقایان میگویم وآن این است که شما باید بوجود کشوری‌چون‌ایران مباهات کنید . ایران گنجینه‌آثار باستانی ترین تمدن و تاریخ جهان است هر یك ا زممالك متمدن‌جهان قسمتی از تمدن خودرا مدیون‌ایران هستند

برای گردآوری کتاب« بررسی تاریخ هنرایران» از هیچگونه‌فدا ـ کاری کوتاهی نشده است، مدت پنجاه سال تمام صرف تدوین این کتاب شده‌است وبا آنکه اقداماتی برای نشر کتاب درژاپن آغازشده بود ، علاقمندی مردم‌وجوانان‌ایرانی در این کار تسریع کرد .

چاپ‌ونشر کتاب بدون برخورد با مشکلات میسرنشد، توجه‌وعلاقمندی مرحوم‌علاءوزیرسابق‌دربارشاهنشاهی وصمیمیت وپشتکار آقای‌منافزاده، ناشر جهانی کتاب مشکلات‌را از میان برد واکنون موانع ومشکلات برطرف شده وکتاب چاپ شده و آماده در دسترس مردم ایران و جهان قرار دارد ، از دوازده جلد کتاب فعلاشش جلدآن‌بچاپ‌رسیده و بقیه نیز بزودی چاپ و آماده خواهد شد.

مراسمی که از طرف‌ناشر جهانی کتاب «بررسی تاریخ هنرایران» در هتل ونك برپا شده‌بود تاپاسی از شب‌ادامه داشت و حضار چند بار باابراز احساسات خود ایران شناس کهنسال و بزرك معاصر را تجلیل کردند .

آگهی انتخابات صنف الکتریك

بدینوسیله باطلاع کلیه افراد اتحادیه صنف کالای الکتریك تهران میرساند که انتخابات هیئت مدیره صنف درتاریخ ۲۰٫۸٫٤۳ انجام یافته ودر نتیجه استخراج وقرائت آراء آقایان زیر حائز اکثریت بوده وبعضویت هیئت مدیره صنف انتخاب شده‌اند :

۱ـ آقای ابوالحسن اسفندیاری ۷۷ رای
۲ـ آقای محمد بازرگان ۷۵ رای
۳ـ آقای علیرضا افضلی‌پور ۷۰ رای
٤ـ آقای ارباب اردشیر جهانیان ۷۰ رای
۵ـ آقای عباس شعله ۷۰رای
٦ـ آقای میراسماعیل قائدان ٦٦ رای
۷ـ آقای‌محمود طهوری ٦۵ رای
۸ـ آقای کریم رفعتی ٦۵ رای
۹ـ آقای مهندس نورمند ۵۷ رای
۱۰ـ آقای سیدقاسم افجهٔ ۵۳ رای
۱۱ـ آقای اژدرعانی ایرانی ۵۲رای
۱۲ـ آقای حاج احمد جعفری ٤٤ رای
۱۳ـ آقای مهندس فرخو ٤۳رای
۱٤ـ آقای رضا ساسانی ٤۲ رای
۱۵ـ آقای احمد عمرانی ٤۲ رای
۱٦ـ آقای صفدر ساسانی ۳۸ رای
۱۷ـ آقای امیر مصطفوی‌راد ۳۸ رای
۱۸ـ آقای سیدحسن برقعی قمی ۳۷ رای
۱۹ـ آقای سیدمحمود افجهٔ ۳۳ رای
۲۰ـ آقای علی شهیری ۳۳ رای

کسانیکه ازجریان انتخابات شکایت وبه‌آن اعتراض داشته‌باشند میتوانند طبق‌ماده ۵آئین‌نامه انتخابات اتحادیه‌های صنفی وابسته به اطاق بازرگانی تهران از تاریخ انتشار این آگهی درظرف مدت یکهفته شکایت یا اعتراض خودرا بدفتر فرمانداری تهران واقع در خیابان تخت‌جمشید شرقی عمارت استانداری یابانجمن نظارت تسلیم دارند تامورد رسیدگی قرار گیرد .

انجمن‌نظارت انتخابات هیئت‌مدیره صنف الکتریك تهران

آ ـ ۲۹۸۳۲

«بارانی امپرمابل»

انواع بارانی های امپرمابل (غیرقابل نفوذ آب)
ساخت کارخانه‌های مشهور آلمان وانگلستان
درمدلهای جدید تهیه شده ازبهترین پارچه‌های
قباردین ، تمام پشم ، ترویرا و موهیر
دربراندازه ورنگهای مختلف جدیدا وارد شد

مغازهٔ پراکو

خیابان پهلوی ، چهارراه شاه
نرسیده به سینما متاب .

رشت ـ فروشگاه ستاره آبی خیابان شیك آ ـ ۱۹۸٤۲

AIR FRANCE

اکنون فصل کار وبازرگانی دراروپاست

یك پیشنهاد سودمند از طرف ارفرانس

دراین فصل سال، دراروپا هزاران فرصت گرانبها برای کاروبازرگانی وجود دارد وارفرانس اولین موقعیت پرارزش راکه‌استفاده از نرخهای درجه صرفه جوئی ۳۰روزه‌است *وتا ۱۱ فروردین ۱۳٤٤ اعتبار دارد بشما عرضه میدارد .

شمابه‌پاریس پرواز میکنید واز آنجا می‌توانید باصدها پرواز هفتگی ارفرانس ، با کلیه‌پایتخت های کشور های‌اروپائی ارتباط حاصل نمائید ضمنا بایدمتوجه بود که اروپافقط برای کارنیست ، اروپا فرصت های دلانگیز برای تفریح وخوشگذرانی هم بشما تقدیم میکند .

برای‌کسب اطلاعات بیشتر و ذخیره جابه‌آژانس مسافرتی خود یا ارفرانس مراجعه فرمائید .

*بدون توقف بین راه

AIR FRANCE

ارفرانس ـ بزرگترین شبکهٔ هواپیمائی جهان

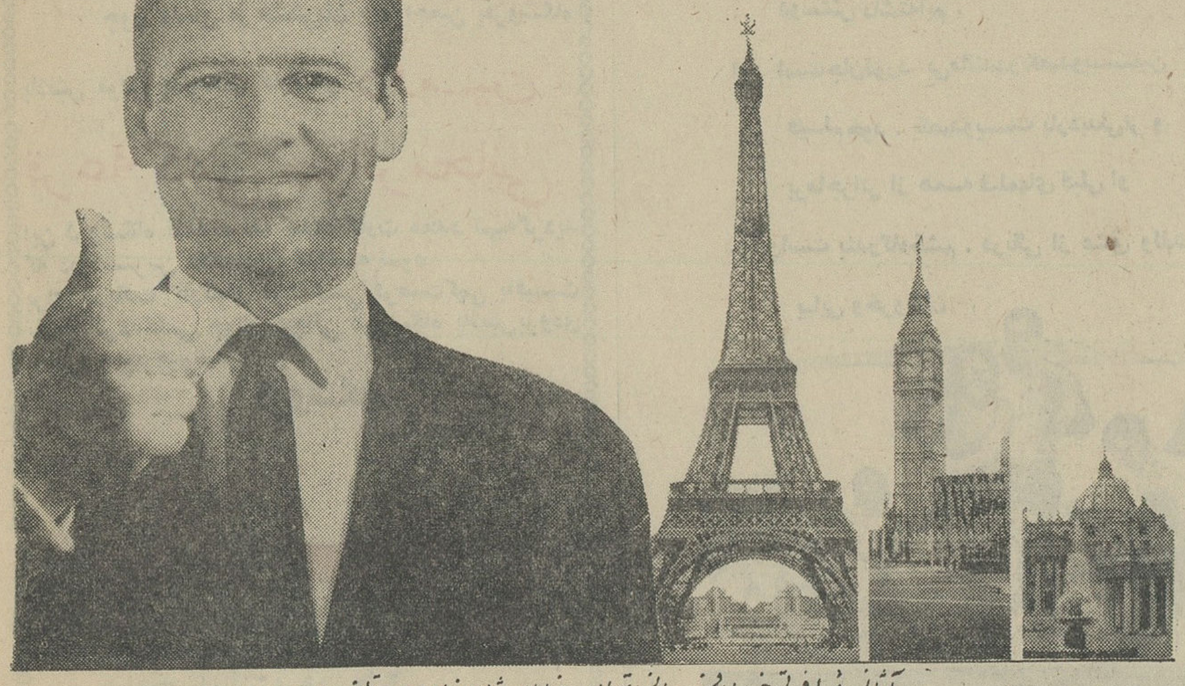

به آژانس مسافرتی خود یا ارفرانس تهران خیابان شاهرضا ۳۰۷ تلفن ۲۵۲ ۶۶

آبادان ـ آیتاسان شاین تلفن ۲۲ ـ ۲۸ شیراز ـ نیرایست ترانسپورت خیابان زندمیدان شهرداری تلفن ٤۸٤۳ مراجعه فرمائید

آگهی دعوت تشکیل مجمع عمومی فوق‌العاده شرکت سهامی کاشانتکس

چون در جلسه مجمع‌عمومی فوق‌العاده صاحبان سهام شرکت سهامی کاشانتکس که‌برای روز ٤شنبه ۲۰٫۸٫٤۳ دعوت بعمل آمده بود حضور صاحبان سهام بحد نصاب قانونی نرسید لذابوسیله این آگهی برای دفعه سوم ازآقایان صاحبان سهام شرکت مذکوردعوت میشود که‌درتاریخ یکشنبه۸٫۹٫٤۳ برای تشکیل مجمع‌عمومی فوق‌العاده صاحبان‌سهام درساعت ٤بعداز ظهر دردفتر شرکت واقع در سرای امیر حضور بهمرسانیده در اجرای مقررات مجمع شرکت نمایند .

دستور جلسه

ابقاء یا انحلال شرکت

درصورت انحلال تعیین مدیر تصفیه

درصورتیکه حضور آقایان سهامداران درمجمع مذکوربحدنصاب نرسد طبق‌مقررات قانون عمل خواهد شد .

مدیر عامل — بازرس‌قانونی‌شرکت

آ ـ ۱٦۵٤۹

قطعنامه انتقال قلعه

که دراجتماع بزرگ مردم غرب تهران باحضور شهردار بتصویب رسید

در اجتماع بزرگ مردم غرب تهران که باحضور شهردار تهران ونمایندگان مجلس شورایملی ،شورایعالی‌انجمن های شهر و نمایندگان محلات تشکیل شده بود قطعنامه‌ای در مورد انتقال قلعه بشرح زیر صادر و تصویب شد

متن قطعنامه

کمیته انتقال قلعه و ساکنین محدوده شهرداری ناحیه ٤ پس از تشکیل جلسات متعددو غورومداقه کافی با حضور نمایندگان انجمن های محلی شهر تهران باتفاق آراء تصویب و تائید و از جناب آقای نخست وزیر و وزیر کشور و آقای شهردار تهران بشرح زیر تقاضا دارند .

۱- ازطرف هیئت وزیران‌تصویبنامه نسبت بانتقال قلعه بخارج از شهر صادر و ابلاغ گردد .

۲- از طرف دولت زمین مناسبی خارج ازشهرتهران دراختیارشهرداری تهران گذارده شود.

۳- از طرف سازمان برنامه‌وسایر مقامات مربوطه کمك های نقدی لازم جهت احداث تاسیسات مورد احتیاج قلعه و تبدیل محل فعلی بپارك‌بعمل آید .

٤- وزارت کشور و شخص جناب آقای دکتر شادمان شهردار تهران مسئول اجرای این‌امرمهم قرارگیرند.

٥- کلیه این اقدامات حداکثرظرف مدت ششماه بعمل آمده و ریشه‌فساد ازقلب پایتخت کشور شاهنشاهی برچیده شود .

اطلاعات اجتماعی

وضع کارگران بیمه‌شده

در کارتهای مخصوصی ثبت و نگهداری میشود

سازمان بیمه های اجتماعی اعلام

در محافل کارگری

گرد که کلیه کارگران بیمه شده کارگاهها باید با دردست داشتن شناسنامه‌های خود برای تعیین‌شماره مخصوص بیمه به شعبات مربوطه مراجعه کنند .

خبرنگار ما میافزاید : برای هر یك از بیمه شدگان از طرف سازمان بیمه های اجتماعی کارت مخصوصی صادر شده است که کلیه مراجعات بیمه‌شدگان در این کارتها ثبت می گردد و هر بیمه شده دارای کارت و شماره مخصوصی خواهد بود که همه ماهه میزان حقوق و حق بیمه ،بیمه شده در آن ثبت و بایگانی میشود تا در موقع برقراری مستمری و بازنشستگی‌امکان‌رسیدگی فوری‌وجود داشته باشد .

اعضای صنف کفاش رای دادند

در هفته گذشته انتخابات اتحادیه های مختلف صنفی تهران همچنان ادامه‌داشت وهمانطورکه روزپنجشنبه اطلاع دادیم اعضای صنف کفاش نیز برای انتخاب هیئت مدیره جدید اتحادیه صنفی خود رای دادند . عکس بالا عده‌ای از افراد این‌صنف را هنگام ریختن رای خود بصندوق در شورایعالی اصناف نشان‌میدهد.

صحبت امروز

از: مریم دادپور

راه حل عملی

از گلوبندك تاسبزه میدان یك پیاده رو بعرض سه الی چهارمتر برای عبور مردم وجود دارد که فقط اسمش پیاده رو است ! چون یك متر از عرض آن وسیله کسبه و دکاندار ها اشغال شده ، دو متر دیگر ازسمت دیگر وسیله دستفروش ها غصب اگردیده وسط هم به شانه فروش و بادکنك فروش هابا چرخ های سیار اختصاص یافته است . در این پیاده رو راهی برای عبور مردم‌مطلقا وجود ندارد یا اگر دارد راهی است که باید «کتابی» از آن گذشت !

حالاکاری نداریم باینکه دادو بیداد دستفروش های ثابت و سیار و دکاندار ها کله آدم را «منك» ! میکند ، فقط می خواهم مجسم بفرمائید حال و وضع خانمی را که میخواهد از این پیاده رو عبور کند و احیانا عجله هم داشته باشد چه بلاها که سرش نمیآید ... خدا میداند و او !

باتوجه‌باینکه‌به دست فروش نمیشود گفت بالای چشمتان ابروست ! یا مغازه دار ها را نمیشود وادار کرد که بساط خود را فقط تا حد در مغازه پهن کنند پیشنهاد میکنم برای عبور عابرین پیاده بالای این پیاده‌رو پل هوائی بسازند ! یا کنار خیابان راهی برای عابرین مشخص‌کنند و چون بعلت‌تراکم وسائط نقلیه پیشنهاد دوم من عملی نخواهد بودهمان پیشنهاد اول را عملی کنند که راه‌حل منحصر بفرد میباشد !

فاصله گرمابه‌ها

در شمال و جنوب شهر تغییر میکند

آئین‌نامه اتحادیه صنف گرمابه داران بدستور شهرداری در دست تدوین است ولی برای تعیین حدود صنفی تدوین کنندگان آئین نامه دچار اشکال شده‌اند .

درشمال تهران همه مردم درمنازل حمام دارند و باین علت کمتربگرمابه میروند دراین منطقه احتیاجی بوجود حمام های جدید نیستو حدود صنفی نیزمورد اختلاف نمیباشند ولی در جنوب تهران مسئله حدود صنفی در میان افراد صنف مورد بحث است. جمعی میخواهند حدود صنفی درنقاط جنوبی تهران برای گرمابه ۱ پانصد متر باشد و باین ترتیب حمام جدید کمتر ساخته شود ولی عده‌ای دیگر میگویند درجنوب‌تهران‌تمرکزجمعیت شدید استو باید حدودصنفی گرمابه داردراین منطقه‌به‌سیصد متر کاهش یابد .

این دونظر اکنون درشورایعالی خواربار مطرح است ومخالف وموافق نظر میدهند و شهرداری هم مطالعه میکند تا آن نظررا که بنفع مردم باشد تائید واعلام کند .

درحال حاضر درتهران سه هزار گرمابه وجود دارد و حدود صنفی پانصد متراست .

چراغهای پارك‌ساعی زیاد است

پارك ساعی بوسیله شهرداری‌آماده شده و درختکاری و چمن کاری آنجا تکمیل گردیده است . هفته گذشته چراغهای‌پارك نیز روشن شد و پارك جلوه تازه ای یافت .

خبرنگارمامینویسد: تعدادچراغهای نصب شده در پارك خیلی‌زیاداست و نور خیره کننده چراغها که در کنار یکدیگر و نزدیك بهم نصب‌شده چشم را آزار میدهد و توی ذوق می زند و اگر شهرداری و برق تهران‌باین مطلب توجه کرده و در تعداد پایه‌ها و چراغها تجدید نظر نمایند روشنائی پارك اندکی ملایم شده و صفای آن بیشتر خواهد گردید .

لطفا بخاطر بسپارید
برای بار و اسباب کشی شهر و حومه
کیتی بار تلفن جدید ۹۱٤۰۵

جدول کلمات متقاطع شماره ۲۸٤۰

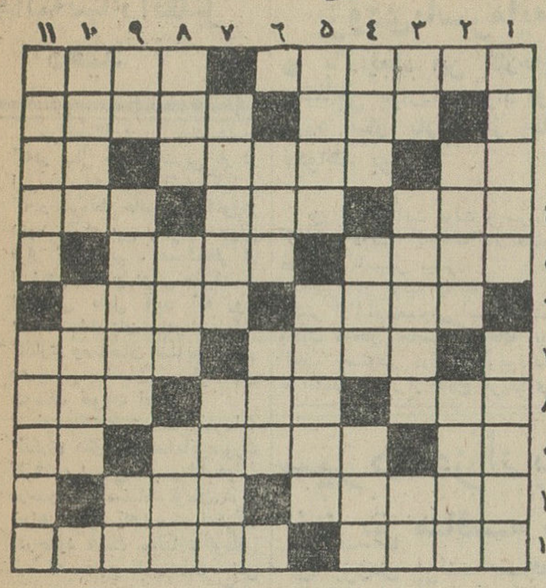

افقی : ۱- آهنگ‌سازان نوپرداز آلمانی که چند سال پیش مرد - اجازه نامچه ۲- مرغ سعادت -تلفن راه‌دور ۳- یکنوع بازی که سابقا رونق ورواج‌بیشتری‌داشت - حساب نفع و ضرر درآخرسال - کشش٤- قدم -از بیماری های جلدی -چیست که‌چنین آخر و عاقبتی نداشته باشد؟ ٥- از انواع آدم و کدو!- مخترع دینامیت که‌هرسال از پرتو وجودش عده‌ای به‌شهرت و نوائی میرسند ٦- ازعشاق معروف - از پیچ‌وخمهای‌سیاست‌سررشته‌دارد ۷ - کلاس ماقبل اول- نوعی سوراخ ۸- گوارا - خودش گفته بود که قلمزن را به‌دولت‌میرساند-اگرکم نداشت ستاره‌شناس‌بود۹-موریخته- یکی از مردم ساوه - حیوان‌درنده ۱۰- درموقع صابون زدن قدرش بیشتر معلوم میشود - خوردن ۱۱- بزرگی - بهم‌ریخته و درهم آشفته.

عمودی :۱- شکوه - از دستگاه های موسیقی ایران۲- پای اصلی هفت سین - از پادشاهان قدیم ایران ۳-فی‌الواقع برزبان نیاوردنش آدم را از بسیاری گرفتاریها میراند - از روغن‌های جدید - یك‌نوع پودرزختشوئی ٤- سابقا آتش‌زاو اتمی بود اماحالا برای جاذبه جنسی هم درست شده‌است - نوعی پارچه زنانه با الیاف نقره‌ای - شیوه ٥- پولی که در داد و ستد مورد قبول است- کج و کوله و پرپیچ‌وخم ٦- منطقه‌ای صنعتی و معدنی درفرانسه - پوست کنده‌اش خوشگلتر درمی‌آید ۷ -سابقا چون‌دچارش‌می‌شدند گناه را به‌گردن بختك میگذاشتند -از اسب‌های معروف ۸- درره دلدار بجان میدهند - عددترکی -فقط یکی است ۹- طرف - در زمان های بسیار قدیم از سلاح های پیکار بود - بیعار و بیکار ۱۰-درامن‌وامان -وقتی‌اوضاع شیر توشیر باشد اوهم خودش را جزو میوه‌ها جا میزند ۱۱- از محصولات کبد - ولایت‌همدانی .

حل جدول شماره ۲۸۳۹

	۱۱	۱۰	۹	۸	۷	٦	٥	٤	۳	۲	۱
۱	ک	ر	د	■	ز	ی	خ	ا	ت	س	ر
۲	ت	ی	ز	م	■	ر	ا	س	ک	ت	ا
۳	ج	ح	■	ک	ا	ل	د	■	م	گ	ت
٤	ا	■	ن	ا	ر	ی	م	ش	■	ا	د
٥	ل	و	ق	■	م	ع	■	م	ل	پ	■
٦	م	س	ا	ل	ک	■	م	ر	ا	و	ا
۷	■	ت	ر	پ	■	ن	ا	■	ب	ر	س
۸	ک	ف	■	ی	ر	م	ش	م	■	م	م
۹	ل	ا	ل	■	ن	ا	م	ک	■	م	ا
۱۰	ا	ل	ب	ا	م	■	د	ا	م	ل	ن
۱۱	ت	ی	ن	ا	س	ن	ا	■	ه	ل	ی

آگهی مجمع همگانی شرکت‌کاروتولید ایران

چون مجمع همگانی فوق العاده مورخه ۹ر۸ر٤۳ شرکت سهامی کارو تولید ایران بعلت عدم حصول اکثریت قانونی نتوانست‌نسبت بدستور جلسه تصمیمی اتخاذ نماید علیهذا مجمع همگانی فوق‌العاده شرکت برای نوبت ثانی درساعت ۳بعداز ظهر روز دو شنبه ۹ر۹ر٤۳ در محل دفتر شرکت واقع در خیابان شمیران ایستگاه یخچال کاشی ۸۳٤ تشکیل میگردد از سهامداران محترم تقاضا دارد خود یانماینده قانونی ایشان در جلسه حضور بهمرسانند .

دستور جلسه : تغییر بعضی از مواد اساسنامه

هیئت مدیره — آ-۱۵۸۸۹ — ۱-۲

آگهی ازشرکت سهامی تلفن ایران

بدینوسیله باطلاع مشترکان محترم تلفن میرساند که کابلهای تلفن نواحی نامبرده زیر .

شمالا خیابان ساسان
جنوبا خیابان دامپزشکی
مشرقا خیابان سلسبیل
غربا خیابان جیحون

بمرکز جدید برگردان میشود وناگزیر شماره تلفن مشترکان نواحی فوق باشماره های جدید که‌دراختیار قسمت اطلاعات (۰۸) گذارده شده ازروز ۷ر۹ر٤۳ تعویض خواهدشد . الف ٥٥۹۰

شرکت سهامی تلفن ایران

آ-۲۹۸٦۸ — ۱-۲

کپیه از اسناد

بااطمینان در حفظ اسناد و مرغوبیت میشود . پرسپولیس -لاله زار نوچهار چاپ در دو دقیقه در حضور شما انجام راه کنت جنب کوچه یاسمی ۳۷٤ تلفن ۳۳۷٥۷

آ-۱٥۸۱۳ — ۱-۳۰

آگهی تجدید مناقصه شماره ۱۲-٤۳

سازمان بنادر و کشتیرانی مقداری آهن آلات مورد احتیاج اداره بندر خرمشهر را از طریق مناقصه باشرایط زیر خریداری مینماید :

۱)داوطلبان شرکت در مناقصه باید قبلا دفترچه مشخصات‌فنی وشرایط عمومی را مجانا ازکارپردازی سازمان دریافت و باتوجه کامل بشرایط و مشخصات فنی آنها نسبت به‌تسلیم پیشنهاد خود اقدام نمایند .

۲) شرکت کنندگان در مناقصه باید پیشنهاد خود را حداکثر تاساعت ۹ صبح دوشنبه شانزدهم‌آذرماه ۱۳٤۳ بدفتر سازمان واقع در خیابان نادری کاشی ۳۳۳تسلیم ورسید دریافت دارند .

۳)پیشنهادهای رسیده درساعت ده صبح همانروز در حضور کمیسیون باز و قرائت خواهد شد .

٤)حضور پیشنهاد دهندگان در جلسه کمیسیون آزاد است .

٥)هزینه درج‌آگهی و مالیات و هرگونه عوارض بعهده برنده مناقصه خواهد بود .

٦)سازمان دررد یا قبول یك یا کلیه پیشنهادها مختار است.

سازمان بنادروکشتیرانی

الف ٥٥۱۸ — آ-۲۹۷۰۲ — ۱-۲

تجدید آگهی مناقصه

اداره کل گمرك عملیات ساختمانی و تکمیلی گمرکات بوشهر و بندر عباس ودفاتر تابعه آنهارا درشانزده محل مجددا بمناقصه می گذارد .

مقاطعه کاران و شرکت هائی میتوانندد‌ر مناقصه‌شرکت نمایند که در درجه بندی و تشخیص صلاحیت سازمان برنامه (برنامه سوم عمرانی کشور) درعداد شرکت های درجه یك ساختمانی (طبقه ۲) شناخته شده‌اند .

مقاطعه کاران و شرکت های واجد شرایط میتوانند حداکثر تاآخروقت اداری روز ۳ر۹ر٤۳ باداره ساختمان کل گمرك واقع درخیابان داور ساختمان کاخ وزارت اقتصاد مراجعه و برك اجازه شرکت درمناقصه را دریافت و باارائه آن بصندوق اداره مرکزی کل گمرك مبلغ ۲٥۰۰ ریال به‌صندوق مذکور پرداخت نموده و اسناد مناقصه را از اداره ساختمان کل گمرك دریافت نمایند و پس از تنظیم و پر کردن اوراق مربوطه کلیه اسناد و مدارك‌رابمهر وامضای شرکت رسانده و حداکثر تاساعت ۱۰ صبح روز ۸ر۹ر٤۳ که‌پیشنهادات رسیده‌بازو خوانده‌خواهدشد پیشنهاد خودرا که‌طبق برك شرایط مناقصه تنظیم شده ضمیمه کلیه اسناد بدفتر اداره کل گمرك تسلیم نمایند .

کلیه شرایطو مقررات مربوط بشرکت‌در مناقصه و همچنین‌میزان تضمین حسن انجام پیمان دربرك شرایط مناقصه و سایر مقررات انجام کار و غیره در نمونه پیمان و شرایط عمومی که ضمیمه اسناد به‌متقاضیان تسلیم خواهد گردید قید شده‌است .

حضور پیشنهاددهندگان در جلسه مناقصه آزاد و اداره کل گمرك در رد و یاقبول یك و یاکلیه پیشنهادات رسیده مختار است .

اداره کل گمرك

الف ٥٥۳۹ — آ-۲۹۷۱۰ — ۱-۲

آگهی مناقصه

اداره کل‌گمرك عملیات ساختمانی وتکمیل ادارات گمرکی جلفا وبازرگان را بمناقصه میگذارد مقاطعه‌کاران وشرکت هائی‌میتوانند درمناقصه شرکت‌نمایند که‌در درجه‌بندی وتشخیص صلاحیت سازمان برنامه (برنامه عمرانی سوم کشور) در عداد شرکت های درجه یك ساختمانی (طبقه‌دو) شناخته شده‌اند .

مقاطعه‌کاران وشرکت های واجدشرایط میتوانند حداکثر تاآخر وقت‌اداری روز ۳ر۹ر٤۳ باداره ساختمان کل‌گمرك واقع درخیابان داور ساختمان کاخ وزارت اقتصاد مراجعه وبرك اجازه شرکت در مناقصه رادریافت‌وباارائه آن بصندوق اداره مرکزی کل گمرك مبلغ ۲٥۰۰ریال بصندوق مذکور پرداخت نموده واسناد مناقصه را ازاداره ساختمان کل گمرك دریافت نمایند وپس‌از تنظیم وپرکردن اوراق مربوطه کلیه‌اسناد رابمهر وامضای شرکت رسانده وحداکثر تاساعت ۱۰صبح روز ۷ر۹ر٤۳ که‌پیشنهادات رسیده باز وخوانده خواهد شد پیشنهاد خودرا که‌طبق برك شرایط مناقصه تنظیم شده ضمیمه کلیه‌اسناد بدفتر اداره‌کل گمرك تسلیم نمایند .

کلیه شرایط ومقررات مربوط بشرکت درمناقصه وهمچنین میزان تضمین حسن انجام پیمان دربرك شرایط مناقصه وسایر مقررات انجام کاروغیره در نمونه پیمان وشرایط عمومی منضم به‌آن که ضمیمه اسناد بمتقاضیان تسلیم خواهد گردید قیدشده است .

حضور پیشنهاد دهندگان درجلسه مناقصه آزاد واداره کل‌گمرك دررد یاقبول یك ویاکلیه پیشنهادات رسیده مختار است .الف۵۵۳۸

اداره کل گمرك

آ-۲۹۷۰۸ — ۱-۲

توشه زمستان امسال شما

آموختن یکی از زبانهای ۳۷ گانه دنیا بامتد لینگافن است

LINGUAPHONE

شبهای طولانی زمستان در اطاق گرم خودتان

پای صحبت لینگافن بنشینید

برای تهیه یك دوره دروس سمعی و بصری لینگافن

هم‌اکنون کوپن زیررا بنشانی : سازمان جهانی لینگافن درایران و خاورمیانه -

خیابان شاه -ساختمان آلومینیوم -طبقه چهارم- کنسرسیوم‌منافزاده تلفن های ٦۰۲۰۱ -٦۱۱۰۳٤ الی ٦۱۱۰۳۸

یایکی ازشعب آن بفرستید تا اطلاعات لازم دراختیارتان گذاشته شود .

نام . . . . نام فامیل . . . . تلفن ...
شهر . . . . . آدرس . . . . .
لطفا اطلاعات لازم درباره فراگرفتن‌زبان .. .ازطریق روش لینگافن برای اینجانب ارسال دارید.

گردونه

شعب لینگافن درشهرستانهای (خوزستان) آبادان- بریم‌سان‌شاین شماره ۹ تلفن ۲۰۹۸ - (خراسان) مشهد خیابان سعدی دفتر کاشانی آقای شریف‌کاشانی تلفن ۲۹۰۹ (گیلان) رشت - چهارراه‌میکائیل کوچه پهلوان آقای منظمی انصاری تلفن ٤۹۳٦ (فارس) شیراز- خیابان زند روبروی شهرداری آقای باقری تلفن ۲۹۸۷ (اصفهان)- خیابان نظر شماره ۱۳٥ آقای بنکدار تلفن ٥٥٥٦- ٦۹٦۱

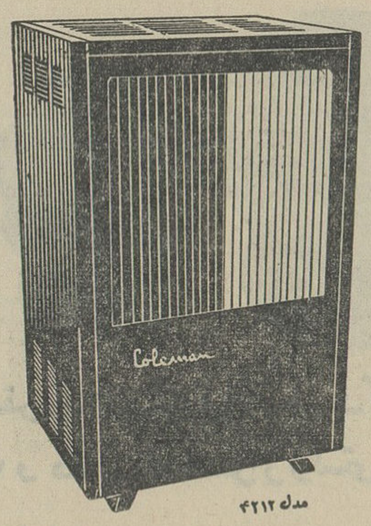

مدل ٤۲۱۲

کلمن

گرمای بخاری کلمن کانون خانوادگی شمارا گرم ترمیکند
بخاری کلمن، شیك، باصرفه در۷مدل زیبا.

Coleman

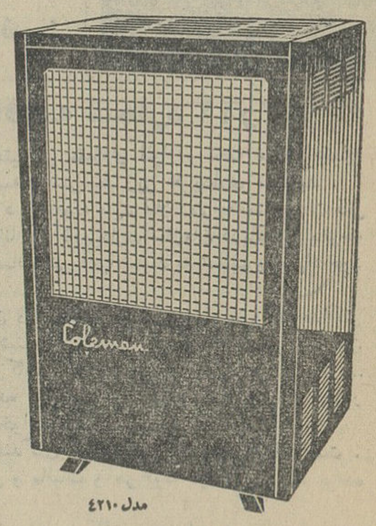

مدل ٤۲۱۰

نمایشگاه کلمن : خیابان سعدی - ساختمان تقی نیا تلفن ۳۰۲۲۲۳

مسائل روز

مالیاتها راتقلیل دهید

خوانندگان‌عزیز بیاد دارند که‌در سال جاری چندین بار در این سلسله مقالات اشاره کردیم که‌در شرائط حاضر که هنوزدر دوره برزخ بین رکود و رونق قرار گرفته‌ایم ، صرف‌نظر از افزایش مخارج دولتی ،میبایست اقداماتی بعمل آید که روح اعتماد واطمینان رادر سرمایه گذاری وصاحبان صنایع وتجار وهمچنین صاحبان سرمایه های متوسط تقویت نماید .

خوشبختانه دررشته سرمایه گذاری های‌دولتی‌اقداماتی‌صورت گرفته و امسال، موسسات دولتی درحدود ۱۴ میلیارد تومان خرج خواهند کرد که قسمت اعظم‌آن (درحدود هشت میلیارد تومان) ازجمله مخارج تازه است . این مخارج موجب شده است که‌در چند ماهه اخیر بتدریج بردرآمد بعضی طبقات افزوده شود و گروهی ازمردم طبقه متوسط‌به خرید رغبت پیدا نمایند ونمونهٔ این امررا درمورد معاملات زمین درماه های آخر تابستان و به خصوص در دوهفتهٔ اخیر شاهد بوده‌ایم .

این‌که به‌موضوع رونق نسبی معاملات زمین اشاره میکنیم از این جهت است که متاسفانه در تهران بورس معاملات سهام و همچنین سهام قابل اطمینان در دسترس سرمایه داران کوچك نیست وباین جهت تنها رشته‌ئی که‌نظریه عمومی رادرباره وضع عمومی اقتصادی منعکس میکند باکمال تاسف، معاملات زمین ـ وبعضا معاملات مستغلات است وعلت این‌امرآن‌است که‌صاحبان سرمایه های خصوصی، با توجه بتجربیات گذشته خود ،اینطور تشخیص داده‌اندکه تنهارشته‌ئی که‌در دورهٔ رونق میتواند سودی بایشان برساند رشته معاملات زمین‌وباسفته بازی های معاملات اراضی است .

بهرحال توجه مردم باین‌نوع معاملات و قرائن دیگری که‌در دست است‌نشان میدهد که‌آرام آرام روحیه بدبینی جای خود را بخوش‌بینی میدهد . درچنین شرائطی بخاطرآنکه شوق وشور خریدوبدنبال آن شور سرمایه گذاری راتقویت کنیم میبایست طرح های خاصی که هدف‌اصلی آن ایجاد اعتماد وتقویت خوش بینی است‌اجرا شود و لزومی‌هم ندارد که این طرح‌ها مخارج گزافی برای دولت ببار آورد .

هم‌اکنون امکانات گوناگونی برای تقویت خوش‌بینی سرمایه گذاران وجود دارد . ازآن‌جمله رشته مالیات های مستقیم رامی‌توان نام‌برد . معمولا دراددوار بحران ورکود دولت از ابزار مالیات مستقیم از یکطرف برای افزایش قوه خرید عمومی واز طرف دیگر برای تقویت روحیه سرمایه گذاران استفاده می ـ کند ومالیات های مستقیم را تقلیل میدهد .امابا‌توجه بدرآمد قلیل مالیات های مستقیم در ایران تقلیل مالیات های مستقیم نمیتواند در افزایش قوه خرید عمومی چندان موثر واقع شود وحال‌آنکه از نظر دیگر یعنی تقویت‌روحیه ،بسیار موثر خواهد افتاد. زیرامتاسفانه نحوه کار دستگاه های وصولی ما چنانست که مودیان مالیاتی بیش‌ازآنکه ازخود مالیات ترس ونگرانی داشته باشنداز مزاحمت مامورین وصول ناراحت هستندو ازاینرو اگر مالیات های بعضی گروه ها بخشوده شود ویا طرز ونحوه وصول مالیات از بعضی صنوف‌به‌نفع مودیان‌ساده گردد، دو نتیجه مهم عایدخواهد شداول آنکه علاوه برمودیان ، جامعه تجار وسرمایه گذاران و صاحبان صنایع اعتماد تازه‌ئی نسبت به‌نیات‌دستگاه‌پیداخواهند کردو یك‌نوع آسایش خاطری احساس خواهند نمود وازجانب دیگر عدم لزوم مراجعه بادارات دارائی واز میان رفتن ده ها و صدها مشکل وفساد دیگری که از این مراجعات ناشی میشود موجب‌خواهدشد که باامید و اطمینان بیشتر بکار سرمایه گذاری مشغول شوند .

ضمنا ازجهت ایجاد تورم ویا توسعهٔ آن‌نیز نمیبایست نگران بود. زیرا همانطور که‌اشاره‌شد میزان وصولی‌مالیات های‌مستقیم چندان نیست‌که معافیت آن به توسعه تورم کمك کند. ازاین گذشته لزومی نیست که همه مالیات های مستقیم بخشوده‌شود وکافی‌است که فقط قسمتی از مالیات های مزاحم راکه وصول آن‌فرضا فقط به‌پنجاه میلیون تومان بالغ‌میشود (ولی گروه کثیری را از مراجعه بادارات دارائی آسوده‌میسازد) لغوکنیم. ازنظر کسری‌بودجه‌نیز نمیبایست نگرانی داشت زیرا صرف‌نظراز اینکه در چنین شرائطی همه کشورهای پیشرفته مالیات هارا تقلیل میدهند ،اصولا باافزایش فوق‌العاده درآمد معاملات قندو شکر، تحمل‌پنجاه‌یاصد میلیون تومان کسری درآمد مالیات مستقیم برای خزانه‌داری آسان خواهد بود . «ناظر»

اولین کارخانه الیاف مصنوعی ایران

بزودی باسرمایه‌گذاری مردم‌وحمایت‌دولت‌شروع بکارمیکند

اطلاعات اقتصادی

● **با ایجاد این کارخانه احتیاجی بواردات مواد اولیه مورد نیاز پارچه از خارج نخواهد بود**

بزودی باحمایت دولت و سرمایه‌گذاری‌مردم‌یك کارخانه‌الیاف‌مصنوعی درایران تاسیس میشود.

اخیرا در تولید پارچه بجای پنبه بیشتر ازالیاف‌مصنوعی استفاده‌میشود. وچون درحال حاضر کارخانه تولید الیاف مصنوعی درایران وجودندارد، لذ االیاف مزبور از خارج خریداری و بدین ترتیب‌قیمت پارچه تولیدی‌داخلی گران تمام میشود.

برای‌رفع‌این نقیصه دولت‌از طریق وزارت اقتصاد و سایر سازمان‌های مسئول‌سرمایه‌گذاری درایجادکارخانه الیاف مصنوعی را باپخشودگی‌های مالیاتی ومحدود کردن‌حقوق وعوارض گمرکی تشویق میکند. طبق اطلاع واصله‌تاکنون چندتن‌از سرمایه‌داران داخلی پیشنهادات خودرا برای‌ایجاد کارخانه الیاف مصنوعی تسلیم دولت نموده‌اند و رسیدگی به این پیشنهادها ادامه دارد و بزودی با تصویب دولت مقدمات تاسیس اولین کارخانه‌الیاف مصنوعی در ایران فراهم میشود .

الیاف مصنوعی بواسطه استحکام‌و مزایای دیگر بیش از پنبه در تولید پارچه مورد توجه قرار گرفته‌است.

سیزده هزار باطری برای سازمان‌های دولتی

ازطریق مناقصه بین‌المللی ازکشورهای خارج خریداری‌میشود

● **بزودی برنده مناقصه اعلام وقرارداد خریدمنعقد میشود**

هفته‌گذشته خرید ۱۳٫۰۰۰ باطری برای مصارف سازمان‌های دولتی از طرف شرکت معاملات خارجی ایران به مناقصه بین‌المللی گذارده شد . در این مناقصه موسسات عمده خارجی شرکت کرده‌اند .

شرکت معاملات خارجی در حال حاضر مشغول بررسی پیشنهادات رسیده میباشد . از بین پیشنهادات مزبور مناسب‌ترین آن‌انتخاب وقرارداد خرید باطری با آن موسسه منعقد خواهد شد .

برای رسیدگی به نرخ پیشنهادات رسیده ابتدا نرخ های ارزی‌پیشنهادی تبدیل‌بریال میشود وآنگاه نوع‌باطری پیشنهادی بانوع مصارف داخلی تطبیق داده میشود پیش‌بینی میشودکه بزودی برنده مناقصه تعیین و قرارداد لازم با وی منعقد شود .

۲۳۱ میلیون تومان

صرف امور بهداشتی و درمانی شده است

سازمان برنامه امروز اعلام کرداز آغاز اجرای برنامه پنجساله سوم تا پایان شهریور ماه سال جاری مبلغ دومیلیاردو سیصدو شانزده میلیون ونهصد وسی‌هزار ریال جهت‌پیشرفت امور بهداشتی و درمانی‌کشور ازطرف این‌سازمان پرداخت شده است .

● **اعتبار امسال**

در شش ماهه اول سال جاری نیز برای اجرای‌برنامه‌های بهداشتی‌کشور مبلغ پانصدوپنجاه و چهار میلیون و دویست‌و سی‌و پنج‌هزار ریال ازمحل اعتبارات عمرانی برنامه‌سوم دراختیار وزارت بهداری و سازمان های تابعه گذارده شده است .

مشکل مسکن

بدون سرمایه‌گذاری مردم حل نمیشود

● **با پس‌انداز چهل در صد هزینه ساختمان ، میتوان شصت درصد دیگر را وام طویل‌المدت گرفت**

● **تجدید بنای دهات ایران با کمك روستائیان‌واعتبارات تعاونی میسر است**

یك مقام مطلع‌امروز در مورد«خانه سازی برای مردم» بخبرنگارما گفت : دولت بدون سرمایه‌گذاری مردم قادر نخواهد بود مشکل مسکن را درایران حل‌نماید.

مردم ازدولت انتظار دارند خانه ساخته شده تحویل آنان دهد وقیمت آنرا در ظرف ۱۵تا۲۰ سال دریافت نماید .درحالیکه باتوجه‌بازدیادجمعیت وتوسعه تهران وشهرستانها ،اعتبارات خانه‌سازی دولت محدود است و فقط باسرمایه‌گذاری مشترك میتوان‌مساله خانه‌سازی را در ایران حل کرد.

سازمان‌های خانه سازی دولت از جمله وزارت آبادانی‌ومسکن ـسازمان مسکن ونظائر آن در صورتی میتوانند برنامه‌های خانه‌سازی را برای مردم سراسرکشور بموقع اجرا بگذارند که‌سرمایه اولیه آن از طرف مردم پرداخت شود.

● **صندوق مسکن**

کسانیکه سرمایه اولیه مزبور را دراختیار ندارند باید در صندوق پس انداز مسکن که دولت بدین منظور دربانك رهنی ایجاد نموده پس انداز کنند.

زمانی که‌میزان پس‌انداز این‌عده به‌۴۰ درصد بهای ساختمان رسید . ۶۰درصد بقیه هزینه ساختمان رانیز دولت (بانك رهنی) خواهد پرداخت و درظرف ۱۵ سال دریافت خواهد داشت.

● **شهرسازی**

این‌مقام‌در خصوص‌شهرسازی‌ایران اظهارداشت در نقاط مرکزی نظیر تهران که عملیات ساختمانی متراکم انجام شده عملیات شهرسازی نوینی بتانی انجام میشود البته در نقاطی از پایتخت وشهرستانها که قرار است بتازگی عملیات ساختمانی آغازشود رعایت کلیه نکات شهرسازی نوین خواهد شد تابتدریج شهرسازی ایران وضع جدیدی بخود بگیرد.

● **تجدید بنای دهات**

درخصوص تجدید ساختمان دهات ایران باید گفت باتوجه باینکه در ایران حدود ۴۵هزار ده‌وجود دارد،لذا تجدید بنای کلیه دهات‌دریك نوبت امکان پذیر نخواهد بوددرحالیکه‌اهالی دهات میتوانندبااستفاده ازراهنمائی‌های دولت وکمکهای اعتباری شرکتهای تعاونی طبق نقشه جدید ده‌سازی‌ایران اقدام بساختمان نمایند البته دولت‌نیز بتدریج درمورد ده‌سازی جدیداقدامات لازم خواهد کرد.

سازمان تراکم
گرفتگی لوله های ساختمان شما را در دو دقیقه رفع مینماید تلفن ۸۸۰۳۴۷

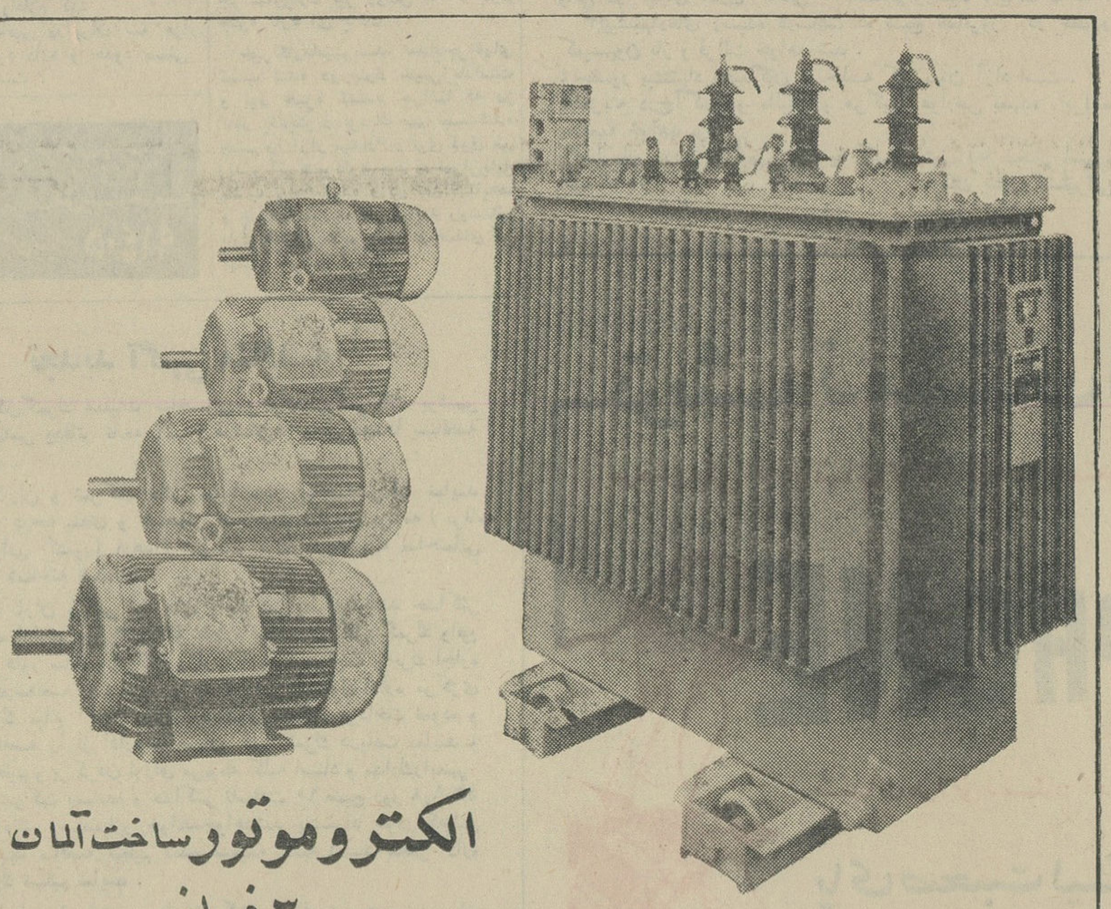

الکتروموتور ساخت آلمان
۳ فاز
۱۰۰۰ دوراز ۰٫۸ تا ۱۰۲ اسب
۱۵۰۰ دوراز ۱٫۱ تا ۷۵ اسب
۳۰۰۰ دوراز ۱٫۱ تا ۳۰ اسب
ترانسفورماتور فشارقوی
ترانسفورماتورهای فشارقوی ساخت بهترین کارخانجات آلمان.
از ۱۰۰ تا KVA۱۰۰۰ ـ ۶۰۰۰ و ۱۱۰۰۰ - ۲۰۰۰۰ ولت.

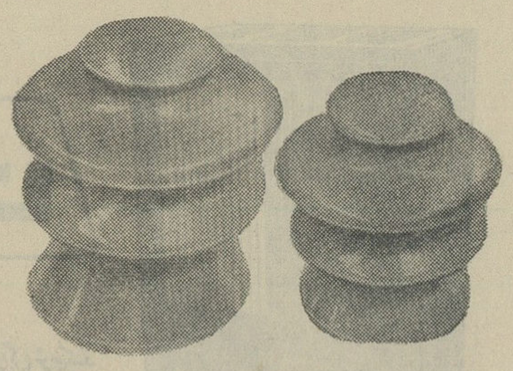

مقره های فشارقوی ساخت آلمان
۱۰ و ۱۵ و ۲۰ هزار ولتی.
المپیا ساخت آلمان Olympia Made in Germany
نماینده انحصاری : شرکت المپیا بامسئولیت محدود خیابان نادری ۳۴۶

کشتی‌ها

* کشتی «پیونر» متعلق بشوروی پس‌از بارگیری کالا از بندر پهلوی بمقصد بادکوبه عزیمت کرد .
* باراکاس «باکو»متعلق بشوروی پس‌از بارگیری ۴۶ تن‌ماهی از بندر پهلوی عزیمت کرد .
* کشتی «قزاقستان» متعلق به شوروی پس‌از بارگیری ۵۵۳ تن‌سنك سرب و ۱۴۳ تن پشم از بندر پهلوی حرکت کرد.
* کشتی «خال‌کونرا» انگلیسی‌پس از تخلیه ۲۲۳ تن گندم از بندرمزبور عزیمت کرد .
* کشتی تجارتی «لوید سیتی» انگلیسی با مقدار ۹۶۱۰ تن گندم به بندر شاهپور وارد شد .
* کشتی ستجان لبنانی با مقدار ۲۴۳۸ تن لوله شرکت نفت به بندر شاهپور وارد شد .
* کشتی‌جسی مارسك دانمارکی با مقدار ۱۰۵۱ تن کالا به بندر خرمشهر وارد شد .
* کشتی ویلدون کرك فرانسوی با مقدار ۱۹۵۱ تن کالا به بندر خرمشهر وارد شد .
* کشتی تریف پوسیس انگلیسی با مقدار ۶۷۵ تن کالا به بندر خرمشهر وارد شد .
* کشتی‌تریس‌مك‌متعلق‌به‌یوگسلاوی بامقدار ۱۴۱۳ تن‌کالابه‌بندر خرمشهر وارد شد .

آگهی مناقصه

بهداری شهرضا ساختمان یکباب درمانگاه طبق‌نقشه موجوده بمبلغ ششصد هزار ریال‌از محل صدی ده کمك شهرداری ببهداری ازطریق مناقصه بشرح‌زیر بمناقصه برگذار مینماید .

۱ـشرکت‌کنندگان درمناقصه باید اشخاص یاشرکتهائی باشند که صلاحیت فنی و مالی آنها مورد تایید اداره بهداری شهرضا و کمیسیون مناقصه قرار گیرد .

۲ـپیشنهاد دهندگان بامراجعه وملاحظه ازوضع وموقعیت زمین محل ساختمان میتوانند تاآخروقت اداری روز ۲۴ر۸ر۴۳ بحسابداری بهداری شهرضا مراجعه‌و باپرداخت مبلغ ۲۵۰۰ ریال برك مشخصات وفهرست بهاءرادریافت وپس‌از درج جمله (ملاحظه شد مورد قبول است)ذیل آنرا امضاء نموده ودر مناقصه شرکت نمایند .

۳ـپیشنهاد دهندگان بایستی مبلغ ۶۰۰۰۰ ریال اسناد خزانه خریداری وبعنوان سپرده پیوست پیشنهاد نمایند .

۴ـپیشنهاد دهندگان باید پیشنهادات خودراتاساعت نه‌صبح روز ۱۴ر۹ر۴۳ دریاکت‌لاکومهرشده که‌روی‌آن جمله‌راجع بمناقصه‌ساختمان درمانگاه شهرضا نوشته شده‌باشد تسلیم دفتر بهداری شهرضا نموده ورسید دریافت دارند .

۵ـپیشنهادات درساعت ۱۱صبح همان‌روز ۱۴ر۹ر۴۳ درکمیسیون مناقصه که‌دربهداری شهرضا تشکیل می‌یابد بازو قرائت وبرنده مناقصه تعیین‌خواهد شد درصورتیکه برنده‌ازامضاء قرارداد یاانجام کاراستنکاف ورزیده سپرده اوبنفع‌صندوق دولت ضبط وقرارداد بانفر دوم منعقد خواهدشد سپرده نفردوم تاانقضاء قرارداد بانفر اول مسترد نخواهدشد.

۶ـمناقصه کتبی بوده وپیشنهاداتیکه دیرتر ازموعد مقرر برسد ویافاقد سپرده ویا مشروط ومبهم باشد ترتیب اثر داده نخواهدشد.

۷ـده‌درصد ازوجوه پرداختی به‌پیمانکار بعنوان سپرده حسن‌انجام‌کار تاتاریخ تحویل قطعی مسترد نخواهد شد .

۸ـحضور پیشنهاد دهندگان درجلسه مناقصه آزاد خواهدبود

۹ـشرکت درمناقصه وتسلیم پیشنهاد دلیل قبول کلیه شرائط مربوطه از طرف شرکت کننده خواهد بود .

۱۰ـاداره بهداری شهرضا میتواند بیست‌وپنج درصد از کل کاررا کسریا اضافه نماید .

۱۱ـمدت‌قرارداد وانجام کار ازتاریخ امضاء به‌پیمان حداکثرمدت ششماه خواهدبود .

۱۲ـاداره بهداری شهرضا دررديا قبول یك‌یاکلیه پیشنهادات‌رسیده مختار است .

۱۳ـکلیه هزینه های مربوط باین مناقصه ومالیات وپیمانکاری و بیمه‌و غیره بعهده برنده مناقصه خواهدبود .

رئیس بهداری شهرستان شهرضا ـدکتر میربد
آ ـ ۲۹۷۹۰

آگهی خرید پلی‌ایتلن (نایلن)

انحصار دخانیات ایران خرید مقدار هیجده هزار و پانصد کیلو گرم پلی‌ایتلن (نایلن)بعرض یکمتر ونیم وبوزن هر متر مربع هشتاد وپنج گرم تانود وپنج گرم از طریق مناقصه خریداری می نماید داوطلبان باید قبلا برای دریافت برك مشخصات و شرایطو ملاحظه نمونه باداره کارپردازی اینموسسه مراجعه نمایند تاریخ قبول پیشنهادها تاساعت ۹ صبح روز ۱۴ر۹ر۴۳ خواهد بود و پیشنهادهای رسیده درساعت ۱۰ صبح همانروز در موسسه انحصار دخانیات ایران باز و قرائت خواهد شد . شرکت در مناقصه مورد بحث بمنزله قبولی کلیه شرایط مناقصه خواهد بود . الف۵۵۵۴

از طرف مدیر کل موسسه انحصار دخانیات ایران
۱ـ۲ آ ـ ۲۹۷۲۸

نیازمندیها

استخدام

بنگاه درمانی وبهداشتی تراب

برای‌تکمیل کادرفنی خود بیکنفر نرس قابله و دونفر بهیار زن تحصیل‌کرده باحقوق‌مکفی احتیاج دارد داوطلبین می توانند همه روزه از ساعت ۸تا ۱۲ بمحل بنگاه واقع‌درقلهك خیابان دولت‌سه‌راه سرابی مراجعه‌فرمایند
۱ـ۲ آ ـ ۲۹۹۷

استخدام کارگر برای مونتاژ رادیو

شرکت صنایع الکترونیکی ایران تعدادی کارگر واجد شرایط ذیل را جهت کارگاه مونتاژرادیواستخدام مینماید .

۱ـحداقل دارابودن گواهی نامه قبولی ۴ متوسطه
۲ـارائه معافی نظام وظیفه و یا برك خاتمه خدمت
۳ـدارابودن‌ضامن و معرف‌معتبر
۴ـحد اکثر سن ۲۳ سال تمام
۵ـسپردن ضمانت برای حد اقل ۱۸ ماه کار

داوطلبین واجد شرایط میتوانند روز دوشنبه ۲۵ آبانماه جاری ازساعت ۱۴الی ۱۶ بادر دست داشتن اصل مدرك تحصیلی ، اصل شناسنامه ، اصل معافی نظام‌وظیفه یکبرك‌رونوشت شناسنامه و یکقطعه‌عکس به‌خیابان لاله‌زارنو شماره۴۷۸ مراجعه‌ومذاکره نمایند .
۱ـ ۳ آ ۶۴۷۹ ۱

آگهی استخدام

ماشین نویس لاتین و فارسی مردبرای تمام روز به تلفن۷۰۸۰۴ مراجعه‌نمائید
۱ـ۲ آ ـ ۳۰۲۲

استخدام حسابدار

شرکت تولیدی‌احتیاج‌به دو نفر حسابدار صنعتی و عادی باسابقه‌دارد به‌راهنمای شماره۴۰۱ روزنامه‌اطلاعات مکاتبه فرمائید .
۱ـ۲ آ ـ ۲۹۸۷۸

بچند نفر بانو

یا دوشیزه با معلومات حدود دیپلم قادر به تایپ‌فارسی ولاتین وآشنابه زبان‌انگلیسی احتیاج داریم . به‌تلفن ۳۰۳۲۵۱ مراجعه فرمائید
۱ـ۲ ۹۸۵۶

آگهی استخدام

اداره بهداری کل لرستان بمنظور تکمیل کادر بیمارستان الیگودرز افرادی واجدشرایط‌بشرح زیرباحقوق مکفی استخدام مینماید .

۱ـپزشك روزمزد ۲ نفر
۲ـ پزشك جراح روز مزد ۱ نفر
۳ـ پزشك داروساز روزمزد ۱نفر
۴ـبهیار روزمزد ۷ نفر
۵ـکمك بهیار روز مزد ۱۱ نفر
۶ـ اشیزوانبادار روز مزد ۱۰نفر
۷ـرختشوی روزمزد ۱نفر
۸ـکارمند اداری روزمزد ۲ نفر
۹ـمدیر بیمارستان فارغ‌التحصیل روزمزد ۱نفر
۱۰ـتکنیسین روز مزد ۱ نفر
۱۱ـ پرستار ماما روزمزد ۲ نفر
۱۲ـمستخدم جزء روزمزد ۳ نفر
۱۳ـ پرستار دیپلمه روزمزد ۲نفر
۱۴ـ اطوکش و خیاط روزمزد ۲نفر
۱۵ـ کمك بهساز روز مزد ۱نفر
۱۶ـتکنیسین‌آزمایشگاه‌روزمزد۱نفر

لذا داوطلبین واجد شرایطمیتوانند از تاریخ نشر آگهی تا آخر روز ۲۵ آبانماه ۴۳با ارائه مدارك درتهران‌به اداره کارگزینی وزارت بهداری و یا در خرم آباد باین بهداریکل مراجعه نمایند . رئیس بهداری کل لرستان، دکتر مساوات
۱ـ۲ ۹۷۸۴

کارخانه قفل سازی مهر

ده‌نفر جوان فعال که‌سن آنها بین۱۶ و ۱۸سال و دارای گواهینامه شش ابتدائی باشند استخدام‌مینمایدخیابان تهران نوایستگاه فرودگاه اول‌کوچه امیر رضوانی تلفن۷۹۱۶۴۲
آ ـ ۱۶۵۳۵

گم شدگان

عکس‌بالا حسن جابری فرزندحاجی الماس اهل‌اراك چندی است از منزل خارج‌و تاکنون مراجعت نکرده واثری ازوی بدست نیامده از دوستان و آشنایانیکه ازوی اطلاعی دارندتقاضا میشود به‌آدرس اراك بازار سرای آقائی ـ به‌محمدرجبی وآبادان خیابان سیستان قهوه‌خانه محمداسدی اطلاع داده ومژدگانی دریافت دارند .

شاپور فروهر فرزند اردشیرصاحب عکس‌بالا محصل کلاس‌چهارم‌دبیرستان البرز عصرروز جمعه بیازدهم آبان از منزل خارج‌شده وتاکنون خبری ازاو نداریم هرکس‌اطلاعی‌ازاوبدهد گذشته ازاینکه خانواده‌ای را از نگرانی‌نجات داده مژدگانی‌سهم‌دریافت خواهدداشت.
نشانی خیابان سعدی‌پاساژ صدقی ـ نژاد ـ اردشیر فروهر تلفن ۴۰۱۷۴

پاسپورت اینجانب

آبوالقاسم عصر صادره هند ۱۵ روز است با شناسنامه گمشده از یابنده تقاضامیشودخیابان‌بوذرجمهری مسافر خانه کاظمین داده و مژدگانی دریافت دارد .
آ ـ ۱۶۵۱۱

چك ملی‌مرکزشماره۹۱۶۷۱۵

شماره حساب ۶۲۱۷۶تاریخ ۱۱ر۸ر۱۳۴۳مبلغ دو هزار وششصد ریال مفقود شده از درجه اعتبارساقط است .

جویای کار

مهندس مرغداری‌تحصیلکرده

تمایل بکار دریك موسسه دارد با راهنمائی ۳۹۷ اطلاعات مکاتبه شود
۱ـ۳ آ ۲۹۹۳

منشی آلمانی با اطلاعات

زبان انگلیسی و فارسی برای نصف روز ویاساعتی حاضر به‌انجام کار است طالبین‌به‌تلفن ۳۰۲۶۷۵ مراجعه‌فرمائید
۱ـ۲ آ ـ ۲۹۳۶۰

بازرگانان محترم

جوانی ایرانی‌فارغ‌التحصیل از اروپاو با تسلط بزبانهای انگلیسی ـآلمانی بامعرف معتبرآماده‌راهنمائی ومترجمی بازرگانان محترم‌درآمریکا واروپاست لطفا باصندوق پستی ۲۱۱۰ مکاتبه فرمائید
آ ـ ۱۶۵۲۵

کلاسهای شبانه
گروه فرهنگی علوم (مشمل ازدبیران دانشگاه)
برای دوره اول و دوره دوم طبیعی ـ ریاضی
همه روزه ازساعت ۴ بعدازظهر ثبت نام میکند
میدان فردوسی ـ خیابان مشهدآباد ـ نرسیده به تخت جمشید ـ تلفن ـ ۶۱۲۵۷۰

صاحب امتیاز و مدیر مسئول : عباس مسعودی
جای اداره خیابان خیام چاپخانه اطلاعات

آگهی مناقصه شماره ۱۱ر۴۳

سازمان بنادر و کشتیرانی مقداری الوار و تخته مورد احتیاج خود را از طریق مناقصه و شرایط زیر خریداری مینماید .

۱ـداوطلبان شرکت د رمناقصه باید قبلا دفترچه مشخصات فنی وشرایط عمومی را مجانا از کارپردازی سازمان دریافت و باتوجه کامل بشرایط و مشخصات فنی آنها نسبت به تسلیم پیشنهاد خود اقدام نمایند .

۲ـشرکت کنندگان در مناقصه باید پیشنهاد خود را حداکثر تاساعت ۹ صبح روز شنبه چهاردهم آذرماه ۴۳ بدفتر سازمان واقع د رخیابان نادری کاشی ۳۳۳ تسلیم و رسید دریافت دارند.

۳ـپیشنهادهای رسیده درساعت ۱۰ صبح همانروز در حضور کمسیون باز و قرائت خواهد شد .

۴ـحضور پیشنهاددهندگان در جلسه کمیسیون آزاد است .

۵ـهزینه درج‌آگهی و مالیات و هرگونه عوارض بعهده برنده مناقصه خواهد بود .

۶ـسازمان در رد یاقبول یك یا کلیه پیشنهاد ها مختار است .

الف ۵۵۱۹ سازمان بنادروکشتیرانی
۱ـ۲ آ ـ ۲۹۷۰۴

خرید اثاثیه

نمایشگاه‌وفروشگاه ایران کالا
خیابان شاه‌نرسیده‌بچهارراه گلشن تلفن ۴۵۶۸۹و۴۵۶۸۶
کلیه لوازمات منزل شما را بهر اندازه ومبلغی که باشد بقیمت‌عادلانه درمنزل خریدار است در ضمن قالی و قالیچه های کهنه و مستعمل شما را برای صادرات به‌امریکاواروپا بقیمت‌بسیار خوب خریداری میگردد .

فروشگاه گلشن تلفن ۶۸۷۱۴
منصف‌ترین خریدار کالای دست‌دوم درهرموقع آماده است که بایك‌اطلاع تلفنی درخدمت شما حاضر شده و هر نوع قالی و قالیچه ، یخچال ، ضبط صوت ، ماشین رختشوئی ، مبل،چراغ گاز وکلیه لوازم منزل شما را نقدا خریداری نماید .
۱-۲۶ آ-۲۷۷۴

فروشگاه فروردین ۶۱۱۶۵۵
قالی. یخچال .تلویزیون.رادیوگرام‌و سایراثاثیه منزل شما راخریداریم خیابان‌شاه مقابل‌سینماچارلی نرسیده به چهار راه سی‌متری شماره ۳۵۱
۱-۲۶ آ-۲۸۹۰

فروشگاه حاجیان
قالی . یخچال . تلویزیون .رادیو گرام وسایر لوازم منزل شمارا عادلانه خریداریم سه‌راه امین‌حضور ۳۸۸۳۸
۱-۲۵ آ-۲۷۷۵

فروشگاه دنیا تلفن ۴۷۷۸۲
بهترین خریدار اجناس دست دوم یخچال -تلویزیون -رادیو گرام‌اجاق گاز فرش نو و کهنه -ضبط صوت اسکندری شمالی‌چهار راه‌شهرداری
۱-۳۰ آ-۲۶۲۶

فروشگاه فردوست۷۵۷۶۸۵
باحسن شهرت ده‌ساله منصف‌ترین خریدار کالای دست دوم زیر نظر کارشناس مطلع لوازم منزل شمارا بیش‌از سایرین خریدار است خیابان شهناز .
۱-۳۰ آ-۲۶۹۴

فروشگاه محمد حسان
تنها فروشگاهی است که میتواند کلیه اثاثیه منزل شمارا بقیمت‌عادلانه خریداری کند تلفن ۵۸۱۵۵۸
۱-۲۶ آ-۲۹۲۱

فروشگاه سمساری صمد
خریدار انواع‌فرشهای کهنه وسایر لوازم واشیاء قدیمی منزل در موقع فروش اثاثیه بتلفن ۴۹۹۸۵ اطلاع دهید.
۱-۳۰ آ-۲۹۰۴

فروشگاه نیك
منصف‌ترین‌خریدار کالای دست‌دوم شاهرضا ایستگاه آسیاب تلفن۷۵۷۵۴۶
۱-۱۵ آ-۲۸۷۳

فروشگاه سلیمی تلفن ۳۲۸۷۶
کلیه اجناس شمارا بانضمام فرش نو وکهنه بیشتر از دیگران‌خریداریم
۱-۲۶ آ-۲۹۶۳

فروشگاه ماه تلفن ۳۳۶۷۵
کلیه اجناس شمارا بانضمام فرش نووکهنه بیشتر از دیگران‌خریداریم.
۱-۳۰ آ-۲۶۵۰

تلفن ۲۵۳۷۵
اولین موسسه خرید فرشهای‌کهنه درایران بقیمت صادرات آلمان

فروشگاه پارس تلفن۶۱۳۸۴۷
یخچال . تلویزیون . فرش وکلیه اشیاء خانگی را عادلانه خریدار است.
۱-۳۰ آ-۲۹۱۸

تهران کالا تلفن ۷۵۷۲۱۶
بهترین خریدار فرش کهنه و نو
۱-۳۰ ۲۹۵۸۱

فروشگاه فرح تلفن ۷۵۵۷۴۷
یخچال . تلویزیون . قالی و لوازم منزل شمارا منصفانه خریداری‌مینماید
۱-۱۰ آ-۲۹۸۲

آنتن تلویزیون راگران‌نخرید
آنتن تمام کانال تلویزیون‌فرنگی با حق‌نصب و کلیه لوازم فقط ۷۰ تومان تلفن ۴۹۴۹۸
۱- ۵ آ-۲۹۸۷

فروش اثاثیه

فرش فروشی خورشید ۷۵۸۸۹۲
معاوضه فرش کهنه بانو
۱-۱۵ آ-۲۹۵۴

رادیو گرام مبله
هرنوع رادیو گرام مبله مدل روز از ۷۰۰ الی ۹۰۰ تومان نقد واقساط فردوسی نبش پشت شهرداری طبقه دوم نمایشگاه ایران کابینت تلفن کارخانه ۲۸۵۲۵
آ-۲۸۷۴

پیانو پتروف
PETROF
محکم‌بهای جهان طی ۱۴۲ سال
- فقط و اقساط -
نماینده فروش پیانوهای پتروف و انواع رادیو گرام های بسیار
بازرگانی پیمان
آسیاب سهروردی بازار فردوسی تلفن ۲۲۲۵۹-۳۰۲۰۵۷-۳۳۱۳۱

فروش اتومبیل

اتوسوپر نماینده‌رسمی
فروش‌اتومبیلهای د. کا.و . درتهران اتوسوپر خریدار همه نوع د. کا.و. منیریه . تلفنهای ۴۸۰۰۷ و ۶۷۵۶۹
۱-۳۰ آ-۲۹۷۱

فروشگاه اتومبیل مرتضوی یزدی امیرکبیر سرچشمه تلفن ۳۹۰۳۲
۱-۲۶ آ-۲۹۶۷

اولین بازاراتومبیل درایران
دربازار اتومبیل ۹۴۰ خرید وفروش یا معاوضه اتومبیل بقیمت روز وعادلانه انجام میشود سرچشمه توقفگاه کاروان تلفن ۳۱۳۲۷
۱-۲۶ آ-۲۷۸۸

کالج بار اثاثیه منزل شما را (بسته‌بندی) وبیمه مینماید.
تلفن: ۶۱۱۱۱

رادیو ماشین برقو باطری
۵۰۰۰ ریال
مخصوص فولکس-اپل- فوردرادیو جاوید تلفن ۳۳۷۶۰
۱-۱۵ آ-۲۸۹۵

یکدستگاه ماشین شورلت بلر ۶۴ نو
برای فروش آماده است بنشانی‌پارك یغما خیابان شاه کوچه یغما تلفن ۴۵۲۷۷ مراجعه فرمائید
۱-۳ آ-۳۰۳۱

فروش فولکس واگن پشت‌پاسال
نمایندگی سرویس بلژیک
تحت نظر مهندس سعید نصرت
بکمک پرسنل متخصص فنی
فروش کلیه لوازم یدکی آن
نیابت سیری پیرج دستگاه
فروش کلیه سیاه‌پوسیس
تلفنهای ۵۲۳۷۷ - ۵۲۲۴۴

اوپل مدل ۶۲ دو در
اوپل رکورد ۱۷۰۰ سفارشی بیواسطه بفروش میرسد تلفن ۳۰۵۱۵۰
۱-۲ آ-۳۰۳۲

شاهین بار تلفن ۵۱۱۱۱
اثاثیه سیار رسیده و تکمیل

تعمیرات

ناسیونال سرویس تلفن ۶۲۵۸۳۷
تعمیر انواع مارکهای تلویزیون‌ورادیو گرام‌درمنازل باسرویس سیارباتضمین
۱-۲۷

تعمیرگاه الکترونیکی F.M
تعمیر انواع‌تلویزیون .رادیوگرام درمنازل تلفن ۴۹۰۷۴- ۶۵۷۱۱
۱-۲۰ آ-۲۸۱۴

سرویس تلویزیون گارانتی
تعمیر انواع مارکهای تلویزیون‌در منازل باسرویس مجهز سیار تحت‌نظر متخصص آزموده تلفن ۳۰۲۷۷۹
۱-۳۰ آ-۲۸۱۰

تعمیرگاه‌جنرال تلفن۶۲۶۷۱۳
سرویس هرنوع بخاری و ابگرمکن
۱-۲۶ آ-۲۹۵۱

شهمیر ومارگاریان ۶۱۲۹۲۰
تعمیر انواع تلویزیون پاساژ رستم‌آبادیان
۱-۲۶ آ-۲۹۶۶

تعمیرگاه فنی کلمن ۳۴۳۵۸
سرویس ابگرمکن بخاری‌ویخچال
۱-۲۵ آ-۲۶۹۵

تعمیر هرنوع تلویزیون ۴۸۵۳۳
۱-۲۶ آ-۲۸۹۳

سرویس تلویزیونهای کوبا
وامپریال تلفن ۴۸۵۳۳
۱-۲۶ آ-۲۸۹۲

تعمیرگاه تلویزیون تلفونکن
خیابان منیریه تلفن ۵۸۱۳۱۱
۱-۲۶ آ-۲۹۶۵

تلفنهای اطلاعات

تلفنخانه	۳۰۰۱۰ تا۳۰۰۱۹
سردبیر روزنامه	۳۰۴۷۹۱
سرویس حوادث	۳۰۳۵۶۹
سرویس اقتصادی	۳۰۴۵۹۱
سازمان شهر ستانها	۳۱۵۳۲
قسمت آبونمان	۳۴۹۴۲
شعبه آگهیها	۳۰۲۶۳۳
سازمندیها	۳۱۵۳۳
حسابداری روزنامه	۳۱۰۷۹
تهران ژورنال	۳۰۴۷۹۲
چاپخانه اطلاعات	۳۰۳۹۶۵
کانون‌طوطی	۳۰۴۵۹۳
طلاعات هفتگی	۳۰۴۸۷۸
طلاعات کودکان	۳۰۳۳۱۳
اطلاعات بانوان	۴۰۲۱۱
مجله الاخاء	۳۲۰۸۹

مستغلات

برای اجاره بخارجیان
منازلتان را به تلفن ۶۰۰۰۰معرفی نمائید. ۱-۲۶ آ-۲۷۵

نارمك -بازرگانی امینی ۷۹۰۰۹۰ معاملات زمین‌و خانه‌نقدو اقساط‌و پول

خرید زمینهای نیروی‌هوائی ۳۱۸۰۳
۱-۲۶ آ-۲۷۸۹

زمینهای عباس‌آباد را نقدا خریداریم
خیابان پهلوی بالای پمپ بنزین بازرگانی جلالی تلفنهای ۶۲۶۴۱۱ - ۶۲۴۱۹۳ مراجعه فرمائید

خریدار وفروشنده‌ایم
زمین های اطراف چهل متری‌نواب وغلقلی‌سفلی دفتر صبا ۶۴۰۸۹.
۱-۱۰ آ-۲۸۹۱

در تهران‌پارس همه نوع
خانه‌های اجاره و فروشی موجود ۷۸۲۶۸
۱-۱۰ آ-۲۹۹۶

املاك بدهی دار
خودتان‌را در هر کجاباشد با املاك بدون بدهی جهت معاوضه با تلفن ۳۱۸۵۳ و ۳۲۹۷۱ مذاکره فرمائید .
۱-۵ ۲۹۹۴۱

موسسه نیازمندیهای خارجیان
خانه‌شما را بخارجیان اجاره میدهد تلفن ۶۱۱۷۲۲

رستوران مجهزوآبرومند
در بهترین نقطه خیابان شاه جنب سینما نیاگارا طالب شریك است تلفن ۶۷۷۸۳
۱-۱۰ آ-۳۰۲۷

اجاره داده میشود

روزولت -ایرانشهر -پهلوی
خانه‌وا پارتمان اجاره موجود۶۲۴۴۶۰
۱-۱۰ آ-۲۹۴۴

فیشرآباد چهارراه زاهدی
یك ساختمان مشتمل بر ۷۵ اطاق که ۱۵ آپارتمان می‌شود با تلفن و آسانسور یکجا و تك‌تك اجاره داده می‌شود طالبین به تلفنهای ۲۲۷۷۲ و ۲۲۲۵۱ مراجعه فرمایند
۱-۵ آ-۲۹۶۱

یك آپارتمان مقابل سینما رادیوسیتی
مستقل و کوچك شامل تراس بزرك یك‌اطاق‌و آشپزخانه و سرویس کامل بسیار مدرن و اشرافی به یك خانواده دونفری و یادو دختر دانشجو اجاره داده میشود ساعت ۴تا ۶بعداز ظهر میدان کاخ-صبای‌شمالی- پلاك۱۸۴

آگهی اجاره
یك باب آپارتمان و یا منزل مستقل دارای سه‌اطاق خواب و یك سالن نهار خوری و یك یا دو حمام و یك آشپزخانه در شمال شهر مورد نیاز است به شرکت سهامی کارخانجات شیشه ایران نازی‌آباد خیابان‌سیلو تلفن ۲۸۷۷۲و۵۶۴۵۳ مراجعه‌نمایند.
۱-۳ آ-۲۹۶۵۸

ویلای کامل در نیاوران
مبله‌برای اجاره به خارجیان یافروش تلفن۸۸۱۸۹۹

اجاره
آپارتمان ۳اطاقه کامل‌خیابان‌دانشکده دامپزشکی شماره ۸۳با تلفن۳۰۳۳۲۶ مکالمه فرمائید . ۱-۲۹۸۴۰

واگذار می شود

دو دهنه واقع دریکی از خیابانهای اصلی که روزانه بیش از پنجاه‌نسخه مراجعه دارد واگذار میشود بین‌ساعت ۱۵-۱۶ با تلفن ۶۱۳۵۸۴ تماس بگیرید

خیابان شهبازشمالی
فروشگاه مجهز لبنیات و خواربار پنج‌دهنه بعلت مسافرت واگذارمیشود تلفن ۵۱۳۴۷ و ۵۵۲۹۰
۱-۱۰ آ-۲۹۲۴

بهترین نقطه خیابان بلوار
نبش چهارراه ابتهاج بلوار
روبروی داروخانه ویلسون ۷ باب مغازه یکجا یا تك‌تك و یك زیرزمین بمساحت تقریبی ۶۰۰متر نوساز مجهز به‌برق و شوفاژ واگذار می‌شود صبحها ۸ الی ۱۲ به تلفنهای ۶۸۴۶۸ و ۶۱۲۴۷۳ مراجعه شود
۱-۵ آ-۲۹۶۰

جواز کسب ناحیه ۵
سالن آرایش زنانه بایك تابلوی‌نئون واگذار میشود تلفن ۳۰۲۹۴۲
۱-۶ ۳۰۲۳۱

مطب با تزریقات
با سابقه و مجهز تلفن ۳۱۲۷۸
۱-۳ ۳۰۱۹۷

در خیابان نادری
آپارتمان ۲و۵و۷ اطاقه بدون واسطه واگذار میشود تلفن ۷۲۷۴۴
۱-۴ آ-۷۰۰۳

بفروش میرسد

در کوکاکولا وسرآسیاب
خانه های ۲و ۳اطاقی تازه ساز - مجهزبا ۳ الی ۸ هزار تومان پیش‌قسط و بقیه باقساط ماهی ۳۰۰ تومان‌ببالا تلفن ۳۳۰۵۸ و ۳۰۰۰۴
۱-۳ آ-۳۰۳۴

درآبشار جاده پهلوی
۴۲۰ مترزمین محصور بقیمت مناسب فروشی تلفن ۶۸۱۱۷
آ-۳۰۲۹

برخیابان فرح‌آباد ژاله
خانه دوطبقه بمساحت ۴۶۰ متر و سه دهنه مغازه‌بفروش میرسدتلفن۶۸۱۱۷
آ-۳۰۳۰

خانه فروشی خیابان فخرآباد
۱۶۰ هزار تومان ۸۷۰ متر با۸اطاق بنگاه کوشان ۳۹۷۸۴
۱-۲ ۲۹۳۸

شاهرضا نرسیده بچهارراه
پهلوی ساختمانی در حدود۵۰۰متر سه طبقه دارای ۱۵اطاقو ۴ مغازه و یك حیاط۶اطاقه بدون واسطه‌فروشی یا معاوضه می شود تلفن ۶۵۵۹۲
۱-۳ آ۰۰۱ ۳

درسید خندان
مستقل شخصی ساز ۳ طبقه‌قطعه‌دوم از خیابان۲۰متری‌اسفالت هرطبقه ۳ اطاق‌باسرویس مجزا ۱۲۰ هزارتومان آژانس محمدی ۷۵۱۲۳
۱-۳ آ-۳۰۳۳

زمین در دروس
چندقواره زمین دربهترین نقطه دروس بفروش میرسد تلفن ۶۹۵۴۴
۱-۳ آ-۲۹۳۲

قبوض اصلاحات ارضی

معاملات‌قبوض‌اصلاحات‌ارضی تلفن ۳۰۳۴۹۷ - حناچی
۱-۱۵ آ-۲۷۶۹۴

قبوض اصلاحات‌ارضی
موجود است تلفن ، ۴۲۴۹۱
۱-۲۶ آ-۲۶۹۰

قبوض اصلاحات‌ارضی
فروردین‌کاشی ۳۳۳فرخی۴۵۱۴۲
۱-۳۰ آ-۲۶۸۵

قبوض اصلاحات ارضی
خریداریم باکپور ۲۲۷۲۹ و۶۶۸۴۵
۱-۳۰ آ-۲۷۶۳

معاملات پول

پول‌تومانی دوشاهی ۷۳۲۴۲
۱-۲۵ آ-۲۷۸۷

از یك میلیون ریال ببالا
موجود پاکپور ۲۲۷۲۹ -۶۶۸۴۵
۱-۳۰ آ-۲۷۷۷

پول شرطی موجود تلفن ۶۹۵۴۴
۱-۲۶ آ-۲۸۱۸

مبیع خوب باشد
پول‌دوشاهی موجوداست۳۱۸۵۳
۱-۱۰ آ-۲۹۹۵

معاملات تلفن

خرید و فروش و معاوضه تلفن و فیش تلفن نقد و اقساط ۴۴۲۲۰ و ۶۰۰۲۵.
۱-۲۶ آ-۲۸۰۹

تلفن وفیش خریداریم
تلفن نقد واقساط‌تلفن ۵۰۰۰۰
۱-۳۰ آ-۲۶۴۳

خرید شماره تلفن/ نقدا ۵۶۳۳۹
فروش شماره تلفن باقساط ۵۳۸۴۰
وام درمقابل شماره تلفن ۵۳۸۴۰

بورس تلفن‌حریری۳۰۲۲۷۷
۱- ۴ ۲۹۴۵۱

تلفن ۶۲ چاله هرز
فروشنده‌ایم تلفنهای۵۷۶۱۷ و۷۵۷۰۹۴
آ-۲۹۷۷ ۱-۷

تلفن وفیش تلفن خریداریم۵۵۴۹۶
۱-۲۶ آ۳۰۰۶

فروش تلفن نقدو اقساط۳۰۳۳۳۳
۱-۲۶ ۳۰۰۷

شماره تلفن‌وفیش خریداریم۳۰۳۳۳۳
۱-۲۶ آ۳۰۰۸

بورس تلفن البرز ۳۹۳۲۰
فیش و شماره تلفن خریداریم
۱-۳۰ آ۳۰۱۱

تلفن نقدو اقساط فروشنده‌ایم۵۵۴۹۶
۱-۲۶ ۳۰۰۵

تلفن ۳و۵و۶و۷فروشنده‌ایم ۲۶۶۸۸
۱-۱۵ آ-۲۹۳۵

خیابان قصرالدشت
چهار راه هاشمی یکباب زیرزمین بمساحت ۱۱۴ متر با آب و برق ویك مغازه با تلفن و برق واگذارمیشود تلفن ۹۱۷۷۸
۱- ۳ آ۲۹۹۸

آموزشگاههای فنی وحرفه‌ای

انگلیسی وماشین‌نویسی‌نژاد
خیابان سوم اسفند نرسیده به چهارراه عزیزخان
۱-۲۶ آ-۲۷۰۱

انگلیسی توسط لیسانسیه ۶۱۲۱۲۵
۱-۱۵ آ-۲۹۰۳

کلاس خیاطی فرح با امتیاز رسمی وزارتفرهنك
زیرنظر بانو فرح نوائی افتتاح شد دیپلمه از مدرسه گرلاوین پاریس نامنویسی صبحها - آدرس خیابان بختیاری شماره ۴۳ تلفن ۶۱۱۷۶۱
۱-۵ آ-۲۹۸۰

انگلیسی - ریاضیات - شیمی - فیزیك
توسط مهندس فوق لیسانس تلفن ۸۵۳۲۰ از ۵ تا ۹بعداز ظهر
۱-۳ آ-۱۶۲۸۵

در خانواده ها علوم ریاضی.
فیزیك ، شیمی دوره متوسطه تاسال پنجم تدریس میشود . تلفن ۶۸۷۴۴
۱-۳ آ-۱۶۲۶۵

آموزشگاه خیاطی شیدا
دیپلمه از آلمان خیابان شاهرضا شرقی‌کوچه شکوفه تهرانی تلفن ۷۵۷۲۴۸
۱-۲ آ-۳۰۰۹

مزون دو مد گیتا
ویژه‌بانوان رایگان تعلیم خیاطی‌می دهد تلفن ۷۵۹۶۵۸
۱-۱۰ آ-۲۹۴۰

کلاس گیتار اندیشه
تعیین وقت با تلفن ۶۲۰۵۷۱ از ساعت ۷تا۱۰ صبح‌وازا تا ۴ بعدازظهر
۱-۵ آ-۲۸۹۴

کلاسهای خیاطی خانم جورابچی
درآموزشگاه عادل -چهار راه کالج روز های یکشنبه نامنویسی میکند
آ-۳۰۲۵

پذیرش و دعوتنامه
از آمریکا-آلمان-اطریش‌وانگلستان پذیرش رسمی و پذیرش زبان ودعوت نامه از کالج وانستیتو های شبانه روزی‌و دانشگاههای امریکاو اروپا برای دوره های سیکل اول ودوم دبیرستان دیپلمه پرستاری، مامائی کشاورزی و رشته‌های‌مختلف‌لیسانس ودوره‌های مهندسی ودوره های‌دکتری (درهر رشته)در مدت ۱۵ روز الی‌یك ماه‌بتوسط‌دکتر رضوانی (با سوابق‌و تجربه چندین ساله) نشانی -لاله‌زار پائین روبروی تماشاخانه باربد طبقه فوقانی تلفن ۳۵۴۹۲صبحها ازساعت ۹صبح تایك بعداز ظهر و عصرهااز ساعت پنج‌ونیم تانه بعداز ظهر
۱- ۳ آ-۲۹۳۶

سالن مد و آرایش

آموزشگاه آرایش هنگامه باامتیاز رسمی‌وزارتفرهنك
دیپلمه پاریس و رم کلیه متدآرایش سروصورت (وکلاه‌گیس) را علمی‌و عملی با ۳۰۰ تومان تا اخذ‌گواهینامه رسمی تضمین مینماید ودونفر ازهنر-جویان را بمدت یکماه باروپا اعزام می دارد . انتهای خیابان شاه خیابان‌دقیقی جنب ایران‌کالا شماره ۱۵۵
۱-۱۵ آ-۲۸۵۰

آموزشگاه آرایش موج
باامتیاز رسمی وزارتفرهنك
کلیه متد آرایش (سروصورت) را علمی و عملی با ۲۵۰ تومان تا اخذ گواهینامه رسمی تضمین می نماید ضمنا جهت همکاری بافرهنك ومبارزه بابیسوادی کلاسی دراین آموزشگاه برای هنرجویان بیسواد مجانا دایر (دراین آموزشگاه نمایشگاهی از انواع کلاه‌گیس موجود و سفارشات گیس‌های تکه‌ای پذیرفته میشود) شاهرضا مقابل در دانشگاه خیابان فخررازی شماره ۵۳
۱-۲۶ آ-۲۷۶۴

آموزشگاه آرایش وزیبائی‌هنر
کلیه متد ارایش سروصورت به انضمام فرینسی و فر روغنی با ۳۰۰۰ ریال در مدت کوتاهی تعلیم دیپلم می دهد . سه‌راه ژاله روبروی ساختمان مجلس تلفن ۳۰۴۴۷۳
۱-۲۵ آ-۲۸۴۰

ساختمان

تلفن ۷۸۱۹۷۷
نقاشی ساختمانی عباس جانفدا
۱-۳۰ ۲۶۷۰۱

ساختمان باقساط پنجاه الی‌یکصد ماه ساخته میشود ۶۹۰۲۵
۱-۲۶ آ-۲۷۹۷

اسفالت کار
اسفالت و قیرو گونی بام ۷۳۵۶۸
۱-۱۰ ۲۹۹۰

اتوبار سپه
اثاثیه منزل شمارا بیمه میکند .
تلفن ۶۱۳۶۴۲

راهنمای پزشکی اطلاعات

درمان کامل سوراك تازه -کهنه
بیماری های امیزشی. سستی و ناتوانی مردان خیابان صفی علیشاه- دکتر یحیی صدری

ترك تریاك و هروئین
بامتد جدیدد کتر اسلامدوست‌حشمت‌ الدوله چهار راه گلشن تلفن۶۱۳۰۶۷

دکتر معانی
امراض مقاربتی -مجاری‌ادرار-معالجه قطعی سوزاك تازه‌و کهنه-ورم - پروستات وسستی و ناتوانی ضیق مجرا خیابان فردوسی مقابل بانك‌ملی مرکز

دکتر دانشگر
امراض مقاربتی رجلدی و سوزاك تازه و کهنه ورم پروستات ضیق مجرا سستی و ناتوانی امراض زنانه وفلزائی خیابان سپه مقابل بستخانه ۳۰۲۴۱۶

ترك‌تریاك دکتر رحمانی
متخصص امراض اعصاب و روح‌از دانشگاه لندن خیابان‌پهلوی‌بالاتر از چهارراه امیراکرم تلفن ۴۵۱۱۴

درمان کامل سوزاك
ناتوانی جسمی و تقویت قوای‌تناسلی دکتر احتیاطی -گواهینامه از امریکا قصردشت چهارراه هاشمی ۹۱۸۲۹

دکتر عباس نیك‌نژاد
متخصص از دانشگاه پاریس‌بیماری های معده ، روده ، کبد ، لوزالمعده ، درمان بواسیر بدون عمل ، فیستول فیستور ، متد موثر دروازه شمیران خیابان‌گرامی پذیرائی ۳تا ۷بعدازظهر

پلی کلینیك‌رازی
زیر نظر پزشکان متخصص از ۸ صبح تا۸شب‌آماده پذیرائی ازبیماران محترم خیابان‌شاه‌روبروی مسجدسجاد ۴۹۵۲۶

دکتر اکبر بلورچی
متخصص بیماریهای داخلی ازآمریکا جامی خیابان پاریس‌شماره ۱۷پذیرائی بعدازظهرها تلفن ۶۱۱۱۱۱۶

درمان قطعی سوزاك
خیابان شاهپور جنب سینما جهان نرسیده به سه‌راه بوذرجمهری- دکتر جلال بهی‌زاد .

درمان قطعی‌سوزاك تازه و کهنه وتقویت قوای‌تناسلی
دکتر عباس‌جناب‌زاده‌دارای گواهی‌نامه از دانشکده طب فرانسه- خیابان منوچهری مقابل کوچه ژاندارك اول کوچه مهر پذیرائی صبح و عصر ها

دکتر تراب همایون
جراح و متخصص چشم پذیرائی عصرها سه‌راه شاه تلفن ۶۸۷۶۸

دکتر فرهودی چهارراه پل چوبی شاهرضابعداز ظهر و شب ۷۵۶۲۸۳

دکتر رد طب پولوسا
متخصص بیماری های مقاربتی ، (سوزاك تازه و کهنه‌وسفلیس)امراض مجاری، ادرار و تناسلی -خیابان فردوسی شمالی کوچه صادق پذیرائی ۹تا ۱۲ و ۵تا ۸ تلفن ۴۶۵۸۹

دکتر آسایش
بیماریهای امیزشی ، مجاری ادرار خیابان منوچهری کوچه ارباب‌جمشید شماره۱۱ پذیرائی ۶تا۸ونیم‌بعدازظهر

دکتر عبادالله خلعتبری
جنب حمام تهران پارس ۷۸۱۰۶۰

دکتر فرنوش تلفن ۴۸۵۵۵
داخلی ، مقاربتی(سفلیس وسوزاك) گواهینامه از دانشگاه پاریس‌پذیرائی صبح و عصر امیریه اول منیریه

دکتر رضانوریان
جراحی وامراض مجاری بول‌خیابان پهلوی روبروی بزرگمهر تلفن۷۰۷۹۵

علاج سکته مغزی وفلج ها
درمان اساسی‌قند بامعالجه پانکراس درمان قطعی فشارخون با دفع‌موجبات دکتر حسن بهره‌مند شاه آباد جنب بانك ملی تلفن ۳۶۶۳۸

بیماریهای معده - کبد-روده
بواسیر بدون عمل جراحی دکتررفیعی متخصص از دانشگاه پاریس خیابان جامی اول کوچه پاریس تلفن۴۸۱۸۹

دکتر مهدی پزشکان
صفی علیشاه از میدان بهارستان پذیرائی عصرها تلفن ۳۴۵۷۳

دکتر حسین حمید زاده
متخصص بیماریهای‌ریه خیابان‌فرانسه چهار راه بهرامی تلفن ۴۴۷۷۴

دندانپزشکان

دکتر پرویز روحانی
متخصص ارتودنسی (ردیف کردن دندانها) جراحی دندانپزشك تلفن ۴۴۷۷۴

دکترفرهنك - دندانپزشك
با۲۰سال سابقه مطب معالج‌پیورد حو نریزیهای لثه و رفع بوی بد دهان پذیرائی ۳٫۵ الی ۸بعداز ظهر میدان ۲۴ اسفند تلفن ۴۳۹۹۸

برنامه سینماها....

● **دلدادگان باید بیاموزند** - رنگی - تری‌داناهیو
نیاگارا (۶۵۳۰۷) ۱۱-۳-۵-۷-۹ امپایر (۶۲۳۹۴۲) ۱۱- ۳-۵-۷٫۱۵-۹٫۳۰ ب.ب(۶۹۶۴۱) ۳۰٫۱۰-۲٫۳۰-۴٫۳۰-۶٫۳۰-۸٫۳۰

● **معجزه سیب** - رنگی - گلن‌فورد - هوپ‌لنچ
مولن روژ (۷۲۹۲۹) مهتاب (۴۷۷۷۷) ۱۱-۲-۴٫۳۰-۷ -۹٫۳۰ دیانا (۴۷۳۶۵) ۳۰٫۱۰-۲٫۳۰-۵-۳۰٫ ۷-۱۰ ایفل (۳۷۲۷۷) ۳۰٫۹-۱۲-۳۰٫۲-۵-۷٫۳۰-۱۰ کریستال (۳۷۶۷۵) ۳۰٫۱۰-۱٫۳۰-۴-۶٫۳۰-۹ اسکار (۴۵۷۹۷)۱۰-۱٫۳۰-۴-۶٫۳۰-۹برلیان(۳۳۵۳۵) ۱۰-۱۲٫۳۰-۳-۵٫۳۰-۸زهره (۳۰۴۸۰۸) ۱-۳۰٫۳ ۶-۸٫۳۰

● **دام مهرویان** - آنیتا اکبرك - رناتوراشل
سانترال (۴۸۶۸۶) ۱۱-۳-۵-۷-۹ آستارا (۸۴۰۲۲) ۱۱٫۳۰-۲-۴-۶-۸

● **روزها وساعت‌ها**- سیمون سینیوره - ژنویوپاژ
رادیو سیتی (۴۳۳۲۰) ۱۱-۳-۵-۷-۹٫۱۵ ادئون (۳۸۱۱۸) ۱۰٫۳۰-۲٫۳۰-۴٫۳۰- ۶٫۳۰- ۸٫۳۰

● **تقلید زندگی** - رنگی - ساندرادی - لاناترنر
تخت جمشید (۴۳۵۵۰) ۲٫۴۵-۵-۷٫۱۵-۹٫۳۰

● **جدال‌درجهنم جوشان** - سینماسکوپ-رنگی-جك‌ماهونی
سعدی (۳۶۴۶۸) ۳۰٫۱۰-۱۲٫۳۰-۲٫۳۰-۴٫۳۰-۶٫۳۰-۸٫۳۰ سپیلا (۳۶۴۲۴) ۳۰٫۱۰-۲٫۳۰-۴٫۳۰-۶٫۳۰-۸٫۳۰ اونیورسال (۶۶۹۵۳) ۱۱-۳-۵-۷-۹

● **پلازبین‌المللی** - سینماسکوپ - رنگی - سیلواکوشینا
آریا (۳۹۸۸۴) ۱۰-۱۲٫۳۰-۲٫۳۰-۴٫۳۰-۶٫۳۰-۸٫۳۰

● **راه بدکاران** - کلودیاکاردیناله - ژان پل‌بلموندو
فری (۲۷۸۹۳) ۳ - ۵ - ۷ - ۹

● **دلهره عشق** - رنگی - دوریس‌دی - جیمزکارنر
چارلی (۶۸۴۶۱) ۳-۵-۷-۹

● **گناه توست مادر** - آیشجیك
ایران(۳۶۳۵۴) میامی (۷۴۳۲۹) ۳۰٫۱۰-۲٫۳۰-۴٫۳۰-۶٫۳۰-۸٫۳۰ تهران(۳۸۱۶۵) ۱۰-۲-۴-۶-۸ سیلوانا (۳۳۷۷۷) ۱-۳-۵-۷-۹

● **قصر شیطان** - هلن - رانجان
فردوسی (۳۵۷۸۴) ۹-۱۱-۱-۳-۵-۷-۹پارك(۳۹۶۳۷) المپیا (۶۵۷۹۸) ۳۰٫۱۰-۲٫۳۰-۴٫۳۰-۶٫۳۰-۸٫۳۰ پرسپولیس (۵۸۱۰۸۳) ۹- ۱۱- ۳-۵-۷-۹ ژاله (۳۰۴۱۲۰) ۱۰-۱۲-۲-۴-۶-۸٫۳۰

● **سنگام** - رنگی - راج‌کاپور -ویجنتی‌مالا
پلازا (۴۴۲۵۵) ۱۱ - ۳- ۶٫۱۵ - ۹٫۳۰ حافظ (۳۴۰۷۴) ۱۰٫۳۰ - ۲٫۳۰ - ۶ - ۹٫۳۰

● **شورش دربونتی**- سینماسکوپ- رنگی- مارلون‌براندو
تاج (۳۳۰۶۴) ۱۰-۳۰ -۲- ۵٫۳۰-۹
● **گروهبان‌دست‌نگهدار** - سینماسکوپ - گلن‌فورد
آسیا (۴۲۹۰۹) رویال (۴۹۷۸۵) ۱۱- ۳ - ۵ -۷ -۹ رکس (۳۴۱۶۹) همای (۳۰۲۱۶۹) ۱۰٫۳۰ - ۲٫۳۰ - ۴٫۳۰ - ۶٫۳۰ - ۸٫۳۰

● **افسانه‌دهکده** - شهین - کریمی - مصدق
متروپل (۳۹۴۱۰) دنیا (۳۳۸۱۲) فلور (۲۸۰۹۶) ۱۰٫۳۰ - ۲٫۳۰ - ۴٫۳۰ - ۶٫۳۰- ۸٫۳۰ نادر (۳۹۰۹۵) ۹-۱۱-۱-۳-۵-۷-۹هراك (۷۳۳۸۲) ۱۰ - ۱۲ - ۲٫۳۰ - ۴٫۳۰ - ۶٫۳۰ - ۸٫۳۰ جهان (۶۰۳۰۵) دامصر (۵۲۰۶۰) ۱-۳-۵-۷-۹

● **تولیپ‌سیاه** - سینماسکوپ - رنگی - آلن‌دلون
مونت کارلو(۷۹۷۴۱) ۳۰٫۱۰-۲٫۳۰-۴٫۳۰-۶٫۳۰-۸٫۳۰

● **قصریخ** - سینماسکوپ - رنگی - ریچاردبرتون
ماندانا (۷۹۹۸۲) ۱٫۳۰ - ۴ - ۶٫۳۰ - ۹

● **طلا برای سزارها - پنج هفته دربالون**
البرز (۳۰۴۲۵۸) شروع ۸٫۳۰ صبح یکسره

● **زرالك‌خان** - سینماسکوپ - رنگی - ویکتورماتیور
مشعل (۳۳۸۲۶) ۳۰٫۱۰-۲-۴-۶-۸

آگهیهای متفرقه

یك ابتکار جدید
با اطلاع به تلفن ۶۱۳۵۶۷ مبل‌های کثیف سرجای خودشسته میشود .
۱-۲۵ آ-۲۷۷۰

شستشوی مبل
سرجای خود بدون شکافتن وسیله موسسه مهر تلفن ۶۱۱۵۴۷
۱-۲۶ آ-۲۸۲۰

مژده
بکارمندان محترم

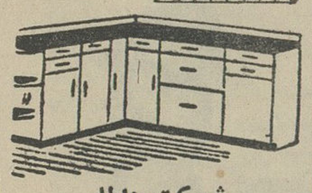

شرکت داطا
بمنظور استفاده عموم کارمندان از گنجه‌های فلزی آشپزخانه مدرن‌ترین کابینت‌های‌فلزی‌آبدارخانه‌و آشپزخانه رابااقساط مناسب‌تقدیم‌میدارد قبل از شروع‌ساختمان به‌آدرس نمایشگاه خیاب

از شهرستانها

خبرنگاران ما گزارش میدهند

۱۰ هزار تن گندم
بخراسان اختصاص یافت

خبرنگارمادر مشهد اطلاع‌میدهد: براثر اقدامات استانداری خراسان مقدار ۱۰ هزار تن گندم از طرف دولت باستان خراسان اختصاص داده شده است .

چند روز پیش مقداری از گندمهای مزبور باقطار وارد مشهد شد وهم‌اکنو ن‌حمل گندم بمشهد ادامه دارد .

بافتخار نمایندگان هلال احمر افغانستان
مجلس ضیافتی بناهار برگزار شد

طبق گزارش خبرنگار ما دررشت : چند روز پیش نمایندگان هلال احمر افغانستان بسرپرستی پروفسور عثمان‌انور واردرشت‌شدند و ضمن استقبال گرمی که از آنهابعمل آمد، ازتاسیسات‌وابسته به‌شیرو خورشیدسرخ گیلان بازدید کردند .

طی اقامت این عده دررشت، مجلس‌ضیافتی‌بناهار ازطرف شیرو خورشید سرخ بافتخار آنان ترتیب‌داده شد که درآن آقای فرماندار وگروهی ازروسای‌ادارات وروزنامه نگاران حضور داشتند .

در سرمیزناهار آقای فرماندار بنمایندگی‌ازطرف استاندار گیلان به نمایندگان هلال احمر افغانستان خوش‌آمد گفت وسپس آقای دکتر جفرودی رئیس جمعیت‌شیروخورشیدسرخ رشت مطالب مفصلی دربارهٔ روابط دیرینه ایران وافغانستان بیان نمود .

در پایان پروفسور عثمان انور ازپذیرائی شیرو خورشید سرخ‌تشکر کرد واظهار امیدواری نمود این جمعیت به پیشرفتهای بیشتری نائل گردد.

در سمینار انجمنهای دهات ساوجبلاغ
پیرامون جمع‌آوری ۲ درصد عمران مذاکره شد

عکس بالا گوشه‌ای از سمینارانجمن دهات ساوجبلاغ راکه باشرکت بیش از چهارصد نفر از اعضای انجمن ها و کدخدایان‌دهات درسالن‌انجمن هنری نظرآباد گرفته شد ، نشان میدهد .

در جلسات سمینار ، اعضای انجمن ها با طریقه جمع آوری ۲ در صد عمرانی که بمصرف آبادانی دهات میرسد آشنا شدند و در این باره مذاکراتی صورت گرفت .

اتوبوس را آتش زدند

خبرنگارمادرقم گزارش‌داد : پریروز درقریه «وشنوه» از توابع‌قم اتوبوس شماره ۱۷۶۰۵۶ متعلق بتقی حجاری ومحمدرضا ملاحسینی دونفر از اهالی قریه براثر اختلافات محلی به آتش کشیده شد بااعلام جریان بژاندارمری «کهك» چند نفر باتهام آتش زدن اتوبوس مذکور دستگیر شدند .

والاحضرت امیر محمدبن طلال
در برابر آثار عظمت باستانی ایران

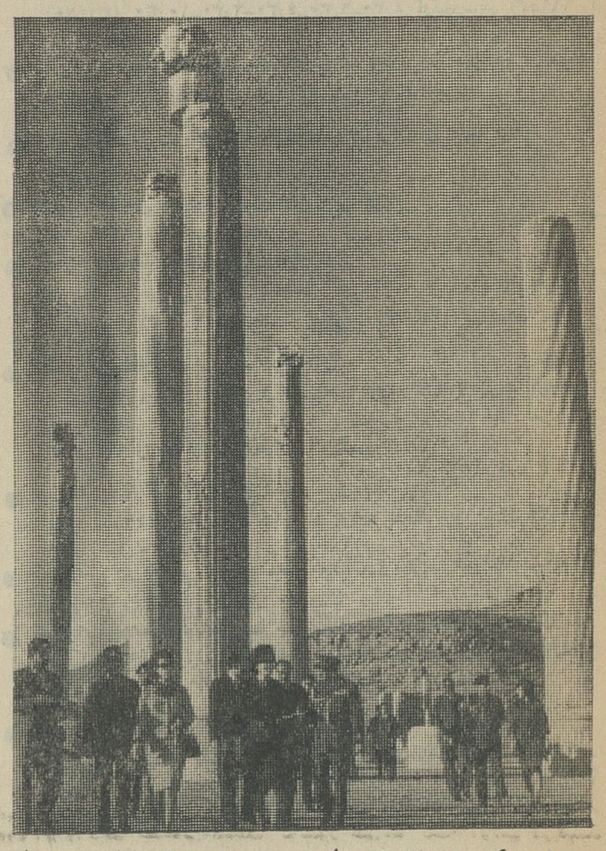

این عکس از والاحضرت امیر محمدبن‌طلال برادر اعلیحضرت ملك حسین پادشاه اردن هاشمی باتفاق همسر و همراهانشان هنگام بازدید آثار باستانی تخت جمشید گرفته شده است .

والاحضرت امیر محمدبن طلال وهمراهان طی توقف در شیراز ازابنیه وآثار باستانی شیراز و تخت جمشید بدقت بازدید کردند واین آثار که‌نشانهٔ کاملی از تمدن ایران باستان است مورد توجه‌آنان قرار گرفت .

مردی با الاغهایش
قربانی تصادف باکامیون شد

خبرنگارما دربم گزارش داد : پریروز کامیونی برانندگی محمود صدقی وبسرنشینی احمدخواجه‌دانا هنگامیکه از بم عازم‌قریه «لارزین» از توابع این شهرستان بود در۲۰ کیلومتری بم باشخصی بنام مهدی فاریابی بشدت تصادف کرد واو را کشت و همچنین دراین تصادف سه‌راس الاغ سقط شد نماینده دادستان و پزشك قانونی درمحل حادثه‌حاضر شدند واجازه دفن جنازه را صادر نمودند راننده و سرنشینان که گفته میشود مالك کامیون است وهنگام وقوع تصادف رانندگی کامیون را بعهده داشته دستگیر شدند .

شوخی بیجا ...

چند روز قبل مردی ازاهالی قریه «رادکان» چناران مشهد که بدون داشتن گواهینامه رانندگی تراکتور میراند ، بمنظور شوخی با ژاندارم صفرعلی مختاریه که از دوستانش میباشد باسرعت بطرف او رفت ولی نتوانست تراکتور را کنترل کند و ژاندارم را زیر گرفت ومجروح‌ساخت. مجروح باانتقال بیکی ازبیمارستانهای مشهد تحت درمان قرار گرفت وراننده ناشی‌بخاطر یك‌شوخی‌بیجا روانه‌زندان شد.

نمایندگان اطلاعات در خدمت مردم
مردم شهرستانها بوسیلهٔ نمایندگان اطلاعات خواستهای خود را شرح میدهند

چرا خوشحال نباشیم ؟

وقتی چهره های گشاده و لبهای متبسم آنان‌رادیدم فهمیدم که برای اظهار تشکر وخشنودی ازموضوعی که‌تا آنموقع برای من نامعلوم بود به‌دفتر نمایندگی اطلاعات آمده‌اند گفتم : خوشحالم که شما زارعین عزیز را مسرور می‌بینم ..

درجوابم گفتند: چرا خوشحال نباشیم ، زیراکمکی که‌از طرف بانك اعتبارات کشاورزی و عمران روستائی گنبد کاوس بماشده و میشود ، زندگیمان رادگرگون کرده است . فعالیت مامورین بانك در پرداخت وام بزارعین فوق‌العاده است و همگی از صبح تاساعت۱۰ شب‌بدون هیچگونه ناراحتی کار میکنند ووام دراختیار ما میگذارند ، بطوریکه عموم ماکشاورزان وزارعین «گلیدداغ» وام دریافت کرده وبکارو زندگی خود رونق تازه‌ای داده‌ایم . حالا آمده‌ایم نزدشما که نماینده وخبرنگارروزنامه اطلاعات ودر حقیقت زبان گویای مامردم این سامان هستید ازاین‌اقدام بانك اعتبارات کشاورزی تشکر کنیم وازشما بخواهیم که مراتب تشکرو سپاسگزاری‌مارا درروزنامه اطلاعات منعکس کنید .

احشام ماگرسنه‌اند

جمعی از دامداران «ماهیدشت» کرمانشاه بامراجعه به دفترنمایندگی اطلاعات اظهار داشتند : در حدود دوسال است که دولت علوفه دراختیار دامداران نیازمند میگذارد و تا آنجا که اطلاع داریم تابحال عده زیادی از دامداران دهات مختلف ازاین کمك دولت بهره‌مند شده‌اند ولی معلوم نیست که‌چرا مافراموش شده‌ایم وتابحال بماکمکی نشده است ؟تقاضاداریم علوفه دراختیار مانیز گذاشته شود که‌گاو وگوسفند هایمان از گرسنگی تلف نشوند ...

نارنج دلگشا
شیرازیها سراغ این نارنج را از یکدیگر میگیرند اما ...

این‌روزها همه‌مردم شیرازازیکدیگر سراغ «نارنج دلگشا» را میگیرند ودر هرکجا آنرا جستجو میکنند اما اثری از آن نمی‌یابند .

حقیقت اینستکه سال‌گذشته بعلت سرمای شدید وبی سابقه زمستان‌کلیهٔ باغهای مرکبات شیراز و نقاط اطراف صدمه دید و درختهای نارنج باغ صد هزار متری «دلگشا»که مرکبات‌مصرفی نیمی از مردم شیراز را تامین میکرد از بین رفت .

تا قبل‌از زمستان‌گذشته ، همه‌ساله فروشندگان دوره‌گرد نارنجهای باغ دلگشا راکه از نظر طعم و آبداربودن معروف است روی‌گاریهای دستی می ریختند وباگردش درخیابانهای شهر صدا میزدند : نارنج‌دلگشا .. و مردم را تشویق بخرید آنها میکردند .

اما حالا نه از نارنج دلگشا خبری هست ونه از نارنج فروش و بهمین جهت است‌که مردم سراغ نارنج‌دلگشا را از یکدیگر میگیرند .

باغ دلگشا درکنار جادهٔ سعدی‌قرار دارد و درحدود چهارصد سال قبل‌ایجاد شده است . زیبائی مناظر مخصوصا آئینه‌کاریهای این باغ کم‌نظیرمیباشد وبحقیقت «دلگشا» است اما افسوس که دیگر از نارنجهای معطر و معروف آن اثری نیست ..

مرداب مرگ وقربانی تازه...
وجود این مرداب مردم یك‌قریه‌رابوحشت انداخته است

میشود ودرمیگذرد ، بطوریکه پریروز زنی‌بنام مشهدتحفه ساکن قریهٔشهانق خوی هنگامیکه برای زیارت « قره - شعبان» رفته بود بطرف مرداب رفت. چون چند عدد سنجد روی مرداب‌افتاده بود ، وی خم شدکه آنها را بردارد‌ولی بعلت گاز مرداب بیهوش شد وبداخل آن افتاد وجان سپرد .

وجود این مرداب ترس ووحشت زیادی دربین اهالی ایجاد کرده‌وهمیشه دراطراف آن لاشه‌های زیادی ازاحشام وپرندگان بچشم میخورد ، زیرا هر پرنده‌ای هنگام پرواز از فراز مرداب بعلت گازآن گیج میشود وبزمین‌می افتد وگاو و گوسفندان نیز درموقع عبور از آن تلف میشوند ،کمااینکه چندی‌پیش ۶راس گوسفندکه ازمرداب عبور میکردند گیج شده بزمین‌افتادند و تلف شدند .

در دو فرسنگی خوی ، نزدیك زیارتگاه « قره‌شعبان» مردابی وجود داردکه به «مرداب مرك» معروف‌است وتابحال این مرداب‌مخوف قربانیهاداده و دهها راس‌گاو و گوسفند را بکام کشیده است :

این مرداب چندان بزرك نیست‌ولی گاز خفه‌کننده‌ای از آن متصاعداست که هرکس ازکنارش عبورکند‌بیهوش

معالجه نشد

خبرنگارما درصحنه‌اطلاع‌داد: سحرگاه پریروز زنی بنام بانو سحر ساکن‌قریه «علی‌گرزان‌علیا» از توابع صحنه که طی اختلافات خانوادگی باخوردن‌محلول سم اقدام بخودکشی کرده بودتوسط شوهرش بنام «بوچان » ببیمارستان صحنه منتقل شد . زن مزبورکه‌حالش وخیم بود فورا تحت درمان قرارگرفت ولی معالجات در باره وی موثر واقع نشد و عصر روزبعد درگذشت .

جریان ازطریق‌دادگاه بخش کنگاور تحت رسیدگی است .

پس از تجدید فراش
زن اولش را خفه کرد

خبرنگارما دربستان‌آباد اطلاع میدهد : پریروز درقریه شیخ‌بیك از توابع هشترود مردی بنام حکمعلی فرزند قبله‌علی رمضانی طی اختلافاتی همسرخود بنام بانو خورشید دختر غفار شهبازی را خفه‌کرد . بااعلام جریان بمقامات مربوطه پزشك قانونی ومامورین انتظامی درمحل حادثه حاضر گردیدند و پس‌از معاینه جسد خورشید توسط پزشك قانونی آثارکبودی وزخم دراطراف‌گردن زن مزبور مشاهده‌گردید وعلت مرك خفگی تشخیص داده شد ازطرف مامورین ژاندارمری شوهر وی و۳نفر زن که گفته میشود همدست وی می‌باشند دستگیر و تحویل دادسرا شدند . جریان تحت تعقیب می‌باشد وگفته میشود علت قتل ازدواج پنهانی حکمعلی بازن‌دیگری بوده که بااعتراض خورشید کار بمشاجره کشیده و حکمعلی اقدام بکشتن زن خود کرده است .

درحمام توپخانه سکته کرد

خبرنگارما در کرمانشاه گزارش میدهد :پریروز بکلانتری بخش سه کرمانشاه اطلاع داده شد که‌مردی‌در حمام توپخانه فوت‌نموده است‌بلافاصله پزشك قانونی باتفاق مامورین درمحل حاضر و پس از معاینه جسد مرك در اثر سکته قلبی تشخیص داده شدو جواز دفن بنام شادالله ۷۰ ساله‌صادر گردید و جنازه مدفون شد.

دستگیری سارقین

بدنبال گزارش قبلی درمورد سرقت اثاثیه منزل‌آقای‌دکترانتخابی درازگل خبرنگار مادر شمیران گزارش داد دیروز سارقین‌مزبور باسامی‌عبداله وفائی ، عبدالحسین معصومی ،حسن صالحی دستگیر شدند و بدادسرای شمیران اعزام گردیدند.

زائو مرد

خبرنگارما در شهر ری گزارش میدهد: بعدازظهردیروززنی ازساکنین قریه «محمودآباد» از توابع شهر ری که‌دچار دردزایمان شده بود بیکی ازماماهای محلی مراجعه نمود وزیر نظر وی وضع حمل کرد ولی پس از وضع حمل دچارخونریزی شدید شد. بلافاصله اطرافیانش وی‌را ببیمارستان فیروز آبادی شهر ری منتقل نمودند ولی زن مزبور در بین راه‌درگذشت جریان از طرف ژاندارمری شهر ری تعقیب شد ولی چون شکایتی دراین زمینه نشده بود پرونده مختومه اعلام گردید.

جوانی، خواهرش راسر برید
وی میگفت : من نمی‌توانستم ننگی را که خواهرم ببارآورده‌بود تحمل کنم !

در حدود ساعت ۹ شب ، عده‌ای از اهالی «تنور آباد» آبادان ،صدای فریاد دلخراش دختری راکه بشدت میگریست‌واز مردم کمك‌میخواست شنیدند و سراسیمه بطرف خانه‌ای که صدا از آنجا بگوش میرسید رفتند .

چند دقیقه بعد آمبولانسی بمحل وارد شد و مامورین با کمك مردم دختر ۱۵ ساله‌ای را که غرق در خون بود از خانه بیرون آوردند و درآمبولانس گذاشتندوبه‌بیمارستان بردند .

سپس مامورین‌جوان ۱۷ ساله‌ای که کارد خونینی بدست داشت و فریاد میزد : « من از ناموسم دفاع کردم . من‌اورا کشتم . . .»دستگیر کردند و بکلانتری ۵ بردند .

در کلانتری جوان مزبورکه خود راعبدالرضاپرمو معرفی میکرداظهار داشت : مدتی بود خواهرم فاطمه نامزد کارگری بنام‌محمد علی بود ولی خواهرم باو روی خوش نشان نمیداد و با جوانان بیگانه معاشرت میکرد .

فاطمه آنقدر باعمال‌زشت وناپسند خود ادامه‌دادکه محمدعلی ازازدواج بااو منصرف شد ووقتی من شنیدم که فاطمه تااین حد پا را از جاده عفاف بیرون گذاشته ، دیگرچیزی نفهمیدم ، باطاقش رفتم و گلوی او را با کارد بریدم تا این ننك را از خود دور کنم .

در این باره پرونده‌ای تشکیل گردید و متهم بدادسرا اعزام شدو با صدور قرار قانونی زندانی گردید. ضمنا فاطمه در بیمارستان شیر و خورشید سرخ تحت معالجه قرار گرفت‌ولی‌حالش‌رضایت‌بخش نیست.

فاطمه‌خواهر عبدالرضا بروی‌تخت بیمارستان

عبدالرضاپرمو متهم بمضروب کردن خواهرش‌در کنار یکی از مامورین ، عبدالرضا متهم است باکاردی که فعلا در دست پاسبان میباشد ، گلوی خواهرخود رابریده است .

مردی مسلح به قمه و سرنیزه فریاد میکشید
از بازاریها ((باج سبیل)) میخواست!.

چندروز قبل در قریه «خلجان» از توابع تبریز ، مردی در حالیکه بیك دست یك‌قمه و بدست دیگر یك سر نیزه گرفته بود وارد بازار قریه شدو باصدای بلند کسبه را تهدید کردکه یامغازه‌هایشان‌را تعطیل کنند ویاهر کدام مبلغی وجه نقدباو «باج»بدهند! این‌مرد که از اشرار با سابقه آن محل میباشد و«حسین»نام دارد ،در حال مستی چنان کسبه را تهدیدکرد که‌کسبه از ترس جان خود مبلغی در حدود ده‌هزارریال‌وجه‌نقد بوی‌دادندتا دست‌ازسرشان‌بردارد«حسین» که‌بعلت افراط در مستی از حال طبیعی خارج شده‌بود ،پول‌را گرفت‌و پس ازمجروح کردن چند نفر که در سر راهش بودند ازآن حوالی دور شد ،اما مردم قریه که از شرارتهای او به تنك‌آمده بودند بلافاصله جریان را بژاندارمری محل اطلاع دادند و مامورین ویرا دستگیر کرده باتشکیل پرونده به دادسرای تبریز اعزام داشتند.

پس‌از بازجوئیهائی که از حسین بعمل آمد ،وی با صدور قرار قانونی بمبلغ ۴۰۰ هزار ریال ازطرف بازپرس روانه زندان شد ومردم‌ازشر اوآسوده شدند.

سقوط مرگبار

خبرنگارما درآبادان‌اطلاع داد:دیروز دختربچه ۱۲ساله‌ای بنام زهرا دشتی که دانش‌آموز کلاس ششم دبستان‌بود براثر بی‌احتیاطی از پشت‌بام منزلشان بزمین سقوط کرد ودرگذشت .

باترتیبی‌که ازطرف رئیس فرهنك ساوه داده شد
مدارس زوایه زرند مجهز میشود

خبرنگارما در زاویه زرندگزارش میدهد : چندروزپیش آقای شریعت‌پناهی رئیس فرهنك ساوه باتفاق‌کارپرداز آن اداره از آموزشگاههای زاویه زرند بازدید کرد .

آقای شریعت‌پناهی‌ازیکایك کلاسهابازدیدنمودوبرای تامین میزونیمکت مدارس دستورهائی داد .

چون دبیرستان فردوسی زاویه زرند فاقد دبیر لیسانسیه بنفرات کافی، بود ، برای‌تکمیل کادرآموزشی این دبیرستان دستور لازم داده شد وکادر آموزشی دبستان دخترانه زاویه نیز تکمیل گردید . ضمنا آقای شریعت‌پناهی وعد داد برای اعزام یك‌معلم ورزش جهت دبستان بدر زاویه نیز اقدام‌گردد .

جنازه‌ای در کوچه...
زن ۸۰ ساله‌ای زیر آوار ماند

خبرنگار ما در میاندوآب گزارش میدهد . پریروز جسد جوانی بنام بابا درخشان فرزند عزت ساکن‌میاندوآب که دریکی‌از کوچه‌های‌میاندوآب بقتل رسیده بود توسط مامورین انتظامی پیدا شد . جنازه پس‌از انجام‌تشریفات قانونی مدفون‌گردید . مامورین در تعقیب قاتل یا قاتلین هستند .

همچنین خبرنگارما درشوشتراطلاع میدهد . پریروز سقف خانه‌ای واقع درمحله «شامزید» شوشتر فرو ریخت و زن ۸۰ ساله ای بنام «دختر» زیر آوار ماند و جانسپرد .

افتتاح پلاژ نیروی دریائی

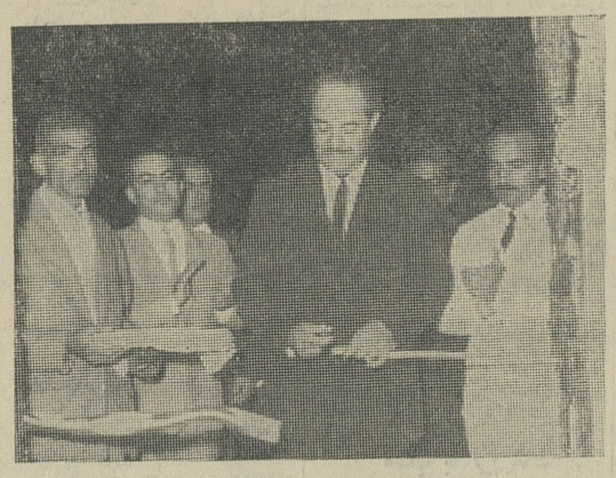

قبلا اطلاع داده‌شد که بدعوت آقای‌سروان سلیمانی فرماندهٔ پایگاه درجه ۲ نیروی دریائی بندر بوشهر ، اولین پلاژ نیروی دریائی باقطع‌نوار سه‌رنك بوسیلهٔ تیمسار دریابان عظیما استاندار ونمایندهٔ تام‌الاختیار دولت دربنادر و جزایر جنوب افتتاح شد .

عکس بالا هنگامی است که تیمسار دریابان عظیما باقطع‌نوار سه‌رنك اولین پلاژ نیروی دریائی راافتتاح میکند .

توزیع گندم بین زارعین
هنوز ادامه دارد

خبرنگار ما در اهواز مینویسد ، توزیع گندم بصورت وام بین زارعین مناطق مختلف خوزستان که ازچندی پیش شروع شده بود هنوز ادامه دارد و تاکنون در ۳۶ قریه ازتوابع شهرستان شوشتر به ۱۱۴۱ خانوار کشاورز جمعا ۲۲۸ هزار ودویست کیلوگندم تحویل شده است .

چون سرنشینان تاکسی ناراحت بودند
۴۰ کیلو تریاك کشف شد

بنابگزارش خبرنگارما در زاهدان ، چندروزقبل مامورین ژاندارمری زاهدان هنگام گشت در نزدیکی میرجاوه متوجه یك تاکسی که باسرعت درحرکت بود شدند و آنرا تعقیب کردند، سرانجام موفق شدند تاکسی‌را درنزدیکی‌زاهدان متوقف سازند و آنرا بازرسی کنند . در داخل تاکسی چیزی بچشم نمیخورد ولی سرنشینان آن بسیار ناراحت ونگران بنظر میرسیدند . چون وضعشان مشکوك کننده بود ، یکی‌از مامورین بمراقبت ازتاکسی گمارده شد وبقیه بمحلی که قبلاتاکسی را دیده بودند رفتند ودرمسیر جاده به جستجو پرداختند وچهار کیسه تریاك بوزن تقریبی ۴۰ کیلو از کنار جاده کشف‌کردند . دونفر از سرنشینان‌تاکسی باسامی عین وموشواری دستگیر شدند و با تریاك مکشوفه تحویل مقامات مربوطه گردیدند .

برنامه تلویزیون ایران
یکشنبه ۲۴ر۸ر۴۳

ساعت ۶ موسیقی با تصویر
ساعت ۶ر۳۰ سلام شاهنشاهی واعلام برنامه
ساعت ۶ر۳۲ برنامه خردسالان
ساعت ۷ فیلم فلاش گوردن
ساعت ۷ر۳۰ برنامه سینما وتلویزیون
ساعت ۸فیلم کلافتر
ساعت ۸ر۳۰ اخبار
ساعت ۸ر۴۵ سازسلو
ساعت ۹ پری میسن
ساعت ۱۰ پایان برنامه

دانش

***در ایذه**

سپاهی دانش غلامحسین صالحی آموزگار روستای چهریحان مرغاموفق شده است باکمك روستائیان جاده‌ای به‌طول ۴۲ کیلو متراحداث نماید.

این راه اکنون مورد استفاده‌مردم روستاها قرار گرفته‌و موجبات‌دلگرمی وامیدواری آنان را بیش از پیش به برنامه‌های سپاه دانش فراهم نموده است .

*** درگرمسار**

اولین کلنك ساختمان دبستان‌سپاه دانش در قریه «قلعه چك» گرمسار با حضور آقای میری معاون فرمانداری، رئیس فرهنك و عده‌ای از اهالی بزمین زده شد.

زمین دبستان از طرف یکی ازنیکو کاران مجانا در اختیار فرهنك گذاشته شده‌است.

***واگذاری زمین**

آقای شریعت پناهی رئیس فرهنك ساوه باتفاق آقای بهار پور مربی‌سپاه دانش از کلیه کلاسهای سپاه دانش در بخش خرقان بازدید کرد.

آقای شریعت پناهی سپاهیان‌دانش راکه بافعالیت‌زیادانجام وظیفه‌میکردند مورد تقدیر قرار داد. ناگفته نماندکه اهالی قراء خرقان و الویر زمین رایگان برای ایجاد دبستان واگذار کرده‌اند .

مریخ در انتظار استقبال از مسافرین کره زمین است

• دانشمندان آمریکا و شوروی درصدد فرستادن موشك جهت عکسبرداری از کره مریخ هستند

بعداز ماه‌مهمترین‌هدف دانشمندان فضائی جهان کره‌مریخ میباشد . دانشمندان آمریکائی که‌در کیپ - کندی‌کار میکنند مشکلترین برنامه خود را فرستادن سفینه اکتشافی بسوی این ستاره منظومه شمسی‌می‌- دانند .

موقعیکه سفینه‌ئی‌بسوی‌مریخ‌پرتاب شود درحدود هشت‌ماه‌ونیم وقت لازم دارد تابنزدیکی آن برسد و بتواند عکسهائی از سطح این ستاره تهیه کند .

کمترین فاصله مریخ بازمین ۵۷ میلیون کیلومتر است .

درهمین حال دانشمندان شوروی هم درصدد فرستادن موشکی بکره مریخ هستند .جالب اینجاست که‌در هرسال فقط یك‌ماه وضع مریخ نسبت بزمین طوریست که می‌توان بوضع مناسبی باآن‌رابطه‌رادیوئی‌وتلویزیونی برقرار ساخت .

آمریکائیها میخواهند دو سفینه «رینر» بطرف مریخ بفرستند تا هر کدام ازاین سفینه‌ها ۲۲ عکس از یکی‌از دورویه مریخ‌تهیه نمایند .

دانشمندان آمریکائی امیدوارند برجستگیهای مریخ که‌هرکدام در حدود ۲۴۰۰ متر قطر دارند روی این کلیشه‌ها قابل رویت باشند .

نتایج دیگری که‌از پرتاب این سفینه‌ها بدست خواهد آمد عبارت خواهند بود از:

-تعیین ماهیت جو مریخ بوسیله تجزیه شیمیائی گازهای آن .

-مطالعه درمورد فضای بین‌سیارات ازنظر میدان‌مغناطیسی،وجود سنگهای کیهانی، تشعشعات وذرات خورشیدی.

هم‌اکنون هم فضانوردان اطلاعات زیادی درمورد مریخ دارند . ازجمله اینکه: بکمك تلسکوپهای قوی علاوه برکانالهای مشهور کره مریخ لکه‌های سپیدی در منطقه‌قطبی آن دیده شده است. علاوه براین نشانه هائی هست که‌آنها رابدریاوخشکی تعبیرمیکنند.

لکه‌های سپید قطبی مریخ برحسب فصل تغییر اندازه میدهند . همینطور رنك نواحی‌حاشیه‌ئی دریا هاهم تغییر میکند .

ملاحظه شده که‌در آغازبهار از وسعت لکه‌های سپید قطبی کاسته میشود ودرهمانحال‌رنك‌نواحی‌حاشیه‌ئی دریاها ازسبزبقهوه‌ئی‌روشن میگراید. این تغییر وضع تدریجی بطرف‌منطقه حاره مریخ‌پیش‌میرود وسرعت حرکت آن ۴۵ کیلومتر درروزست .

فشار جومریخ ۴۰تا ۷۰ بارکمتراز فشارجوزمین می‌باشد .این جوشامل ۷۵ درصد ازت میباشد وبقیه آن‌گاز کربنیك ،گاز آرگون‌و کمی بخار آبست ودرجه حرارت آن بین۴۵ درجه زیرصفر و۵درجه بالای صفر تغییر میکند .

باتوجه‌باین نکات بنظر می‌آید که کره مریخ محل مناسبی برای رشد و نمو بعضی انواع زندگیست . ولی تاکنون عملادلیلی بروجود زندگی در مریخ بدست نیامده است .

نباید انتظار داشت که‌اولین سفینه های مریخ پیمای آمریکا و شوروی بتوانند این مسئله را روشن‌نمایند.

فاصله‌ئیکه سفینه های مریخ‌پیما باید طی کنند ۵۶۰ میلیون کیلومتر است واز نظر مصرف انرژی ووضع فضائی این آسانترین راه دست‌یافتن بمریخ‌میباشد. این‌راهم‌بدانیم که‌فاصله مریخ وزمین روی خط‌مستقیم بین ۵۷ تا۳۷۷ میلیون کیلومتر تغییرمیکند.

سرعت سفینه‌ئی که‌بسوی مریخ میرود ۶ر۱۱کیلومتردر ثانیه میباشد. دانشمندان شوروی‌قصددارند باافزودن برسرعت موشك‌مدت مسافرت راکمتر کنند. ولی روش اولی بصرفه‌اقتصادی نزدیکتراست .

بهرحال دانشمندان باتلاش شبانه روزی‌درصدد دست‌یافتن به‌کره مریخ وفرستادن نخستین انسان باین کره میباشند .

سرویس علمی‌خبرگزاری فرانسه

جوکی هندی نیست وزیر نیروی‌دریائی انگلستان است

«ادوارد مالادیو» (۵۹ ساله وزیر جدید نیروی دریائی انگلستان) می گوید وقتی پرونده های زیادی‌روی میز من انباشته میشود و تنها راه آنکه آسودگی خیال خود را حفظ کنم اینست که خود را مانند جوکی های هندی باین وضع در آورم هارولد- ویلسون از اعضای دولت خود خواسته است ۸۲ ساعت در هفته‌کار کنند وحتی روزهای جمعه هرگز استراحت نکنند.

«ادوارد مالادیو» وزیر نیروی‌دریائی حکومت هارولد ویلسون در حضور خبرنگاران عکاس ، خود را بدین‌وضع که در عکس مشاهده میکنید درآورده و گفت :بهنگام کار زیاد این‌تمرین شیوه استراحت فکر و خیال است.

عکس از پاری ماچ

خروشچف شناخته‌نشد

دونفر آمریکائی از اهالی شیکاگو به اسامی «آنتون‌ساچدلیسکا»و«جری‌پتر» که ازدوستداران آمریکائی‌خروشچف نخست وزیر سابق شوروی بوده‌اند بپاس خدمات خروشچف به صلح جهانی چند روز قبل یك بسته‌خاویار ویك بسته شکلات‌بنام‌نیکیتاخروشچف وبآدرس کمیته‌مرکزی حزب‌کمونیست شوروی ارسال داشتند .

بفاصله سه روز بسته های مزبور بشیکاگو بازگشت در حالیکه روی‌آنها نوشته شده بود «گیرنده‌شناخته‌نشد»

نیوزویك

نابینایان با این دستگاه جدید همه چیز را میخوانند

پروفسور جان‌لین‌ویل دانشمند ، امریکائی دستگاه مخصوصی ساخته است که بوسیله آن‌اشخاص کور می توانند بخوبی بخوانند .

این‌دستگاه ازسلول های‌فتوالکتریك ساخته شده واشخاص کوربوسیله‌این دستگاه نسبت به‌حروف‌چاپی‌حساسیت پیداکرده‌وآنرا میخوانند .

پروفسور «جان‌لین‌ویل» بدانجهت در راه ساختمان دستگاه مورد بحث کوشش کرده است که‌دختر۱۲ساله‌اش کور میباشد .

سلول‌های فتوالکتریك اشکال‌مختلف را دریافت‌کرده و آنرا به امواج - الکتریکی تبدیل میکند واین حروف بوسیله انگشت‌اشخاص کورلمس‌شده واشخاص نابینا پس از ۲۰ روزتمرین موفق میشوند با حداقل سرعت ۲۰ کلمه در دقیقه حروف را بخوانند .

پروفسور لین‌ویل میگوید که دستگاه اختراعی وی هنوز کامل نیست ولی وی امیدوار است که این دستگاه را کاملتر کرده و کمك موثری به‌اشخاص نابینا بنماید .

نوآرابلان

بازی موش و گربه

دریك کنگره جهانی موردمطالعه قرارگرفت

دانشمندانی که درزندگی حیوانات مطالعه میکنند اخیرا در کنگره‌ایکه در پاریس تشکیل دادند بازی موش و گربه را مورد بررسی و مطالعه قرار داده و باین نتیجه رسیدندکه گربه اگر قبل از کشتن موش با او بازی میکند برای آنست که قبل از کشتن و خوردن موش عضلات خودرا پرورش دهد و در حقیقت بازی با موش برا ی‌گربه وسیله‌ای برای تقویت عضلات و سرگرمی او بشمار میرود .

این دانشمندان اعلام داشتند که بازی با موش برای گربه بمنزله تمرین نیز بحساب میآید و بهمین جهت غالبا یك گربه موشی را که اسیر و نیمه جان است پیش بچه های خود میآورد و آنهارا وادار می کند که باموش نیمه مرده بازی کنند.

در این کنگره اعلام شد که یك گربه حتی اگر بازندگی بشری عادت کرده باشد همیشه جنبه‌وحشی خود را حفظ میکند و اگرتمام غذا های نقدیر رادر مقابل گربه گذاشته و اورا اسیر کنند بازهم تمایل به کشتن در او وجود دارد و این‌تمایل از میان نمیرود .

ولی اگر گربه را گرسنه نگهدارند واورا وادار کنند با دشمن خودیکجا زندگی کند در اینصورت میان آنها یك نوع همزیستی بوجود خواهدآمد. فقط در این وضع است که مشاهده میشود یك گربه بایك موش ، یاسك باگربه یا گربه با پرنده یکجا زندگی میکنند .

نوارابلان

کوتاه.....خبری

• گلاسکو: عکس‌العمل حیوانات دربرابرموسیقی

چند روز پیش در باغ وحش گلاسکو یك دسته ارکستر اسکاتلندی با سازهای بادی مخصوص برنامه کنسرتی اجرا کرد که نتیجه حاصل از آن بدینقرار بود : سه شیر وحشت زده سربخیابان ها گذاردند سه میمون هنوز پیدا نشده‌اند ، یك فیل وحشت زده موقعیکه میخواست فرار کند یك پایش شکست ، زرافه ها حاضر نیستند غذا بخورندوطوطیها هنوز بنوازندگان فحش میدهند .

• اوکیناوا : مجازات زن وشوهر بداخلاق

شهردار جزیره اوکیناوا .(اقیانوس آرام) زن و شوهریرا که دائما نزاع میکردند بیك جزیره که فقط صخره کوچکیست و ده میل بااکیناوا فاصله دارد تبعید کرده است .

این‌زن و شوهر سه روز و سه شب بحال تبعید بسربردند . این مجازات از سال ۱۹۳۸ تا بحال در مورد زوجهائیکه با هم نمیسازند اجرامیشود ونتیجه‌آنکه ازآن‌سال‌تابحال درجزیره اوکیناوا حتی یك مورد طلاق هم دیده نشده است .

• تگزاس: مقبره خانوادگی درماه

یك میلیونر تگزاسی بنام «ادوارد کانلی» که چند روز پیش فوت کرد وصیت نموده است که ۶۰ میلیون تومان از ثروتش صرف ساختن یك مقبره خانوادگی و بنای یادبود برای او وهمسرش در کره ماه بشود کانلی وصیت کرده که این مقبره و بنای یادبود وقتی ساخته شود که‌مسافرت بماه بصورت امری عادی در آمده است .

• نیویورك: همه چیز از پوست پلنك

مایعی سحرآمیز در نیویورك‌ببازار آمده که وقتی آنرا روی کفش ،کلاه، کیف و یا بارانیتان بریزید ظرف چند ثانیه نقش و نگاری شبیه پوست پلنك در روی آن ایجاد میکند.

شوخی

قدرت

*رنه‌قوام یك نویسنده‌ایرانی الاصل مقیم فرانسه اخیراکتابی درپاریس منتشر کرده است‌بنام «ضرب‌المثلهای عربی در باره زندگی اجتماعی» واین دوتا از جالب‌ترین آنهاست :

-اعمال قدرت کردن کار لذتبخشی است حتی در منطقه‌ای که‌هیچ‌ساکنی جز سنك وخار ندارد .

-هروقت ازمنزل بیرون‌می- روید یك‌جو حماقت‌هم درجیبتان بگذارید چون احمق را جزبا حماقت نمیتوان مغلوب کرد .

افریقای جوان

آگهی مناقصه

شهردار ىلاهیجان دو دستگاه ماشین آتش نشانی را بشرایط‌زیر بمناقصه برگذار مینماید .

۱-یکدستگاه تانکر آتش نشانی چهار هزار لیتری نصب شده روی شاسی جمس ۳ر۵ تن مدل ۱۹۶۴ شاسی قوی و یکدستگاه تانکرآتش نشانی یکهزار لیتری نصب‌شده در روی شاسی جیپ وانت یك تنی

۲-شرکت کنندگان در مناقصه باید قبلا مشخصات فنی دو دستگاه تانکر و شاسی‌وجیپ‌وانت راباپرداخت مبلغ ۵۰۰ ریال‌ازحسابداری شهرداری دریافت و پیشنهاد خودراطبق مشخصات فنی مزبور تنظیم و تسلیم دارند .

۳-پیشنهاد دهندگان باید دارای صلاحیت فنی و سابقه انجام این‌قبیل کارها داشته‌باشند .

۴-مدت انجام کاراز تاریخ انعقاد پیمان دو ماه خواهد بود .

۵-در صورت درخواست پیمانکار در قبال سپردن وثیقه‌ملکی ویاضمانت نامه بانکی ۲۵ در صد ارزش کامل معامله بعنوان‌پیش پرداخت تادیه می گردد .

۶-پیشنهاد دهندگان باید معادل مبلغ شصت هزار ریال اسناد خزانه بعنوان سپرده ضمیمه پیشنهاد خود نموده و پیشنهاد خودرا تاآخر وقت اداری روز چهاردهم آذرماه ۴۳ بدفتر شهرداری تسلیم و رسید دریافت نماید .

پیشنهاد دهندگان باید پیشنهاد خودرا بانطباق به مشخصات فنی شهرداری تنظیم و تسلیم دارند .

پیشنهادات رسیده در ساعت ده صبح روز پانزدهم آذرماه ۴۳ در کمیسیون مربوطه بازوحضورپیشنهاد دهندگان در جلسه مناقصه آزاد و شهرداری در ردو یا قبول یك یاکلیه پیشنهادات مجاز می باشد هزینه انتشار آگهی و ثبت قرار داد مالیات و هر گونه عوارض قانونی بعهده برنده مناقصه می باشد پیشنهاد دهندگان مکلف برعایت آئین نامه دولتی بوده و مفاد قرار داد نیز به رعایت مقررات تنظیم و مبادله میگردد

الف ۵۸۲ ۵

شهردار لاهیجان -فیاض

۱-۲ آ-۹۸۷۴-۲

شیطان سبز

نوشته : احمد احرار

-۵۷-

-رفیق!پیداست که ما سر از یك رودخانه یا مرداب یا چنین جائی بیرون خواهیم آورد ...

تیمور غرید که :

-فعلا هم این راهی که داریم طی میکنیم‌کم از یك مرداب یا رودخانه‌نیست منتهی رودخانه‌ای پر از لجن و مردابی عفن!

تدریجا، در حالیکه نقب وسیعتر و عبور از مدخل آن آسانتر میشد ، روشنائی محسوسی هم بداخل نفوذ میکرد . اکنون دیگر سرو صدای خارج بوضوح شنیده میشد و سر انجام لحظه‌ای رسید که آندو خودرا در دهانه نقب یافتند . دهانه نقب خلاف تصورو انتظار دو مرد درست پشت یك آبشار قرار داشت و آبشار کف‌آلود که از ارتفاع نسبتازیادی برروی تخته سنگها میریخت مدخل نقب راپوشانده بود، چنانکه در آن لحظه نیز آبشار مثل پرده‌ای جلوی آنها آویخته شده‌بود و تیمور و رفیقش می توانستند بی آنکه ازسمت دیگر دیده شوند آنسوی آبشار را زیر نظر بگیرند . در آنطرف آبشار باغ بزرگی بچشم میخورد که درختهای کهنسال سر درهم آنرا بشکل جنگلی جلوه‌گر ساخته‌بود و از گوشه و کنار باغ صداهای درهم و برهم و نامفهومی بگوش میرسید . تنها صدائی که درآن‌میان بطورمحسوس‌شنیده‌میشدآهنك یکنواخت‌قورباغه های‌آوازه خوان بود . قورباغه‌هائی که در سرتاسر باغ یکصدا ویك آهنك‌ناله میکردند و آوای دستجمعی آنها هر صدای دیگری را تحت الشعاع قرار میداد . مدتی دو مرد همانجا که سر در آورده‌بودند ایستادند و بدقت اطراف رانگریستند و چون اطمینان حاصل کردندکه می‌توانند ازخاکگاه‌خارج‌شوندقدم بدرون‌باغ گذاردندآندو،بی‌آنکه‌بدانندکجامیروند بدون‌آنکه یك کلمه با هم گفتگو کنند یك سمت باغ‌را پیش گرفتندوجلورفتند واز سرا پای هر دو قطرات آب فرومی چکید وهر دو با نگاههای مضطرب اطراف‌خودرا می پائیدند . بااینحال هیچکدام آنها وجود سایه‌ای راکه پابپای آنها پیش میرفت و با مهارت پشت تنه درختان و زیر بوته‌هاخم‌وراست‌میگشت‌پشت سرشان‌حس‌نمیکردند!

هنوزتیمور ومردکوچك‌اندام قدمی‌چند بیشتر درآن‌باغ‌پهناور پیش نرفته‌بودند که‌شبحی دیگر ازگوشه‌ای دیگر به‌تعقیب آنها برخاست و اونیز چون شبح‌اولی بامهارت خودرا از دیدگان کنجکاو آن دومرد پنهان میداشت .بتدریج ،هرچه دومرددرعرصه باغ‌جلوتر میرفتند برتعداد اشباح اضافه میشدتاآنکه ناگهان تیمور آستین همراه خودرا کشیدو آهسته گفت :

-بدام افتادیم !

مرد کوچك‌اندام باحیرت باطراف نگاه کرد وپرسید :

-چطور ممکن‌است. ماکه هنوز باکسی برخورد نکرده‌ایم ....

تیمورسری تکان داد و گفت :

-بهرحال ماکنون درمحاصره هستیم. بنابراین‌تمام کوششهای ما بی‌ثمر ماند ...

مردکوچك‌اندام همچنان هاج‌وواج باطراف نگاه میکرد وباورش نمی‌آمد که‌سخن تیمور درست‌باشد. اما تیمور اورا ازکنجکاوی زیاد برحذر داشت اوگفت :هرچه من میگویم توبکن !

رنك‌ازروی مرد کوچك اندام پریده‌بود . گوئی آنهمه چابکی و زیرکی راناگهان ازوی گرفتندزیرا رمق‌راه‌رفتن نیز درپاهای‌خود نمیدید وزیرلب چیزهائی میگفت که‌تیمور حتی‌یك کلمه آنراهم نمی‌فهمید . تیموردرحالیکه وانمودمیکرد از جائی وچیزی خبردار نشده‌است بسوی برکه‌آبی‌رفت وهمراه خودرانیز بدنبال‌کشید . آندو کنار برکه آب زانو زدند و اشباحی را که از پشت سرآنها گردن می‌کشیدند و تصویرشان درآب منعکس میگشت‌به‌همراهش نشان داد وگفت :

-اینك میتوانی باورکنی که حقیقتا ما بدام افتاده‌ایم .

مردکوچك اندام باصدای لرزان پرسید :

-چکار میتوانیم بکنیم ؟

تیمور شانه‌هایش رابالا انداخت :

-ازین ببعد تصمیم باآنهاست و عاقلانه‌ترین کاری که مامیتوانیم بکنیم تسلیم بودن‌است . باید دید چه‌پیش می‌آید .

هنگامیکه آنها برخاستند تابراه خودادامه دهند دهها سرنیزه راازسه طرف متوجه خودیافتند. محاصره علنی شده‌بود ومردی که‌از لابلای شاخه‌ها بیرون آمده‌بود به‌آنها نزدیك شد و گفت :

-بصلاح‌شماست که مطیع‌و آرام باشید .

آنگاه خم‌شدو از غلاف که‌روی ساقه‌پاو نزدیك کفش تیمورقرار داشت دشنه کوچکی بیرون کشید واشاره‌ای بمردان مسلح‌کرد. آنها نیز تیمور ورفیقش رادرمیان گرفتند وبراه افتادند .

تحقیقات اقتصادی

مجله

دانشکده حقوق وعلوم سیاسی‌واقتصادی

شماره ۹ و۱۰ بامطالب زیر :

رشد روستائی واصلاح ارضی — دکتر لمتون

بهره‌برداری از منابع گازسراچه (۲) — مهندس سیروس‌ابراهیم‌زاده

دولت و هدایت سرمایه گذاری در کشورهای غیرنمونه — دکتر جهانگیر آموزگار

مبانی‌وسیر تحول‌جامعه‌اقتصادی‌اروپائی(۱) — عبدالرحیم احمدی

ره آورد کنفرانس توسعه وتجارت — دکتر مجید رهنما

گزارش اقتصادی درباره غلات استان‌دهم — گروه تحقیق

بررسی مسائل‌اقتصادروستائی‌خوزستان — گروه تحقیق

عوامل تغییر درآمد ازکشت پنبه (۱) — حسن رستار

اقتصاد افریقا — منوچهر تهرانی

تفسیر وقایع اقتصادی جهان — دکتر علیمحمد اقتداری

لغو انحصار قندوشکر — غلامرضا سعیدی

نظری درباره «راه نوآبیاری ایران» — ا. ایثار

کتابشناسی اقتصادی ایران — غلامرضا فرزانه‌پور

در ۳۶۰ صفحه باجدولها ونمودارها ونقشه‌های رنگی خارج از متن منتشر شد.

قیمت ۸۰ ریال- برای‌دانشجویان با ۵۰٪ تخفیف ۱-۲ آ-۲۹۷۱۶

لوازم خانه

رومیکس

ایده آل همه

دستگاه ماساژ و ماشین موزنی

روتل رومیکس

حافظ زیبائی و سلامت بانوان خوش سلیقه

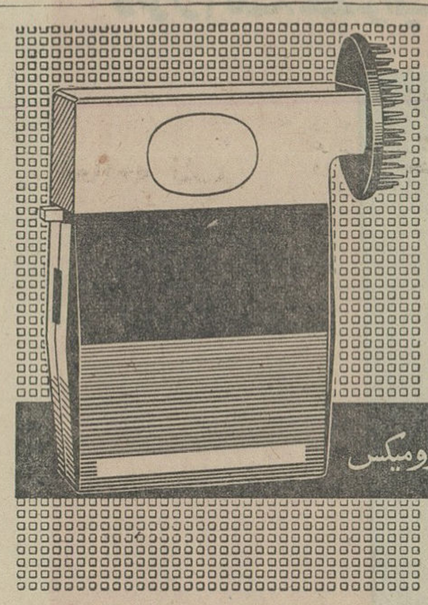

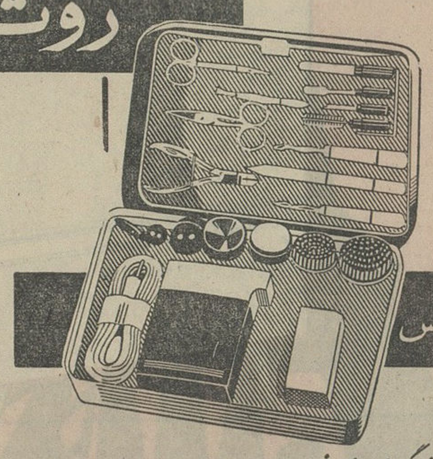

با کیف بهداشتی

روتل رومیکس

بدون هزینه اضافی آرایشگر خود باشید .

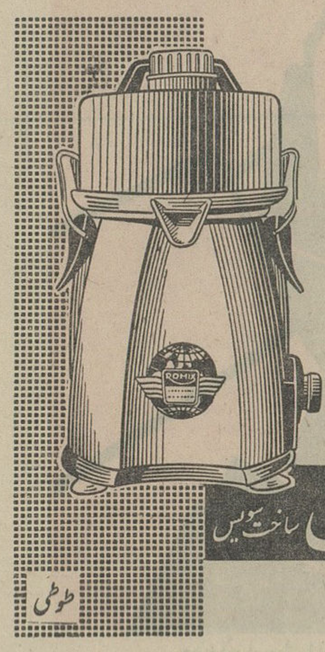

آب میوه گیری فلزی

رومیکس ساخت سویس

طوطی

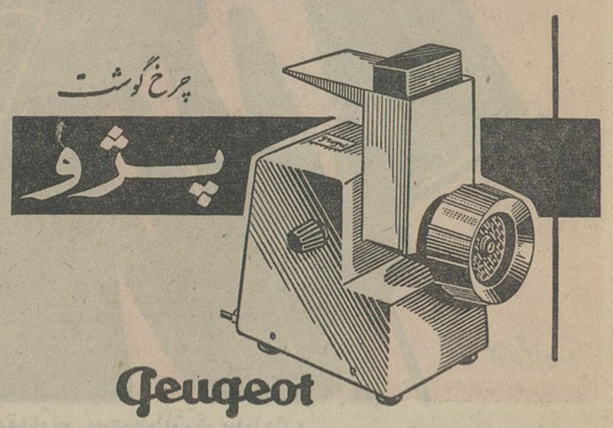

چرخ گوشت

پژو

Peugeot

در کوتاه ترین مدت هر نوع گوشت را برای طبخ آماده میکند .

با دستگاه های : مخلوط کنی و قاچ کنی

نماینده انحصاری: شرکت پام خیابان نادری - پاساژ گیو - تلفن: ۴۵۷۴۲ - ۶۱۳۰۹۰

نمایندگان فروش حاجب‌الدوله تهران : آقایان احمد کنی‌عبدالله صالحی - حاجی عباس تبریزی - وسایر فروشگاه های معتبر . از شهرستانها نماینده فعال پذیرفته میشود

ورزش را باید از مدارس شروع کرد

«فاطمه سیاح» قهرمان شکست ناپذیر بسکتبال!

تیم بسکتبال دوره اول دبیرستان سه ساله است قهرمان بسکتبال مدارس تهران میشود وتیم دوره دوم امسال میخواهد کاپ سه‌ساله را نصیب خود سازد

ورزش در دبیرستان دکتر فاطمه سیاح در چند سال اخیر پیشرفت محسوسی داشته است .

تیم بسکتبال سیکل اول این دبیرستان باکسب موفقیت درمسابقات بسکتبال سال گذشته ، کاپ پیروزی سه ساله بسکتبال مدارس تهران را بدست آورد . همچنین تیم بسکتبال سیکل دوم دبیرستان نیز دو سال است که قهرمان تهران میشود وامسال با تمرینهای مداوم میخواهد کاپ پیروزی سه ساله را بدست آورد .

دبیرستان فاطمه سیاح دارای دو زمین بسکتبال میباشد .

بازیکنان دوره دوم عبارتند از دوشیزگان : نینا زرگر صالح ، معصومه احمد خانی ، شهلا خلعتبری ژیلاخانی اسکوئی ، مهری پور - اخلاقی ، ماهرخ لسان پزشکی . که نینازرگر صالح عضوتیم ملی بانوان بسکتبال کشور است .

بازیکنان دوره اول عبارتند از دوشیزگان : افسر اکرمی ، اشرف آئینه‌چی ، کتایون افقهی ، سوسن مقدس ، شهین اتفاق ،فرشته رادفر

والیبال

تیم والیبال سیکل دوم دبیرستان، سال گذشته در تهران سوم شد همچنین تیم سیکل اول در بخش یك فرهنگی مقام اول و در تهران مقام چهارم رابدست آورد .

بازیکنان دوره دوم عبارتند از دوشیزگان : نینازرگر صالح ، ژاله اخروی ، معصومه احمد خانی،مهین عرفانیان ، شهناز فرقانی ، مهری پوراخلاقی ، مهین اروندی .

بازیکنان دوره اول عبارتند از دوشیزگان : ژیلااخروی ، مهناز- دیلمی مهین تیرابی ، مهنازنطقی ، زهراتقی پور ، ناهید شمس طاهره صابونیان .

پینك پنك

دبیرستان فاطمه سیاح دارای یك سالن سر پوشیده برای ورزش پینك پنك ودومین میباشد. بازیکنان دوره دوم عبارتند از دوشیزگان : معصومه احمد خانی ، سرورزمانی ، ویدا اولیاء زاده ، پارسی دخت ، صریحی .

بازیکنان دوره اول عبارتند از دوشیزگان ، ویولت یادگار ،ناصری منیر میربها ، خدا بخش .

دوومیدانی

ورزشکاران دو ومیدانی دبیرستان فاطمه سیاح چون در داخل مدرسه دارای زمین برای تمرین نیستند تمرینات خود را در استادیوم ورزش فرح انجام میدهند افراد تیم دوره دوم عبارتند از دوشیزگان نینازرگر صالح ، معصومه احمدخانی شیرین آسان ، مهین عرفانیان ، مهری پورا خلاقی ، افراد تیم دوره اول عبارتند از دوشیزگان: باهر مواسعی مهناز نطقی ، فتانه هدایتی ، سرور نوابیان ، مریم فرجیان ، زهرانعمتی نیا .

دبیران ورزش دبیرستان عبارتند از خانم دیوشلی و خانم مهریزی .

دو خبر ورزشی

چهارمین دوره مسابقه های انفرادی تنیس قهرمانی دانشگاه تهران برگزار شد و آقایان نوذری ، افرهی ، عطا فاتح ، مرشد ، محسنین و فرهی برحریفان خود پیروز شدند .

مسابقه دو صحرا نوردی

مسابقه دو صحرا نوردی آموزشگاه های ناحیه۹فرهنگی تهران به‌مسافت سه کیلومتر و باشرکت هفت تیم برگزار شد در نتیجه آقای بیژن بهمن پور از دبیرستان خامنه‌ای پور مقام اول رابدست آورد . آقایان غلامرضا رئیسی از دبیرستان علمی ، جعفری و محمد بهره‌مند ازهنرستان صنعتی نارمك ، رضا سکاکی از دبیرستان آزمون و محمد رضاتیرزد از دبیرستان علوی نیا به ترتیب‌دوم تاپنجم شناخته شدند .

در مجموع امتیاز ها تیم دو صحرا نوردی دبیرستان علوی نیا با ۱۹ امتیاز بمقام اول رسید و هنرستان صنعتی و دبیرستان خامنه‌ای پوردوم و سوم شدند .

تجلیل از هنرمند فقید استاد جانبازیان

بمناسبت تصادف با اولین سال درگذشت استاد جانبازیان موسس هنرستان بالت تهران ساعت ۱۰صبح روز پنجشنبه گذشته مراسمی در کلیسای ارامنه و آرامگاه آنمرحوم برگزار گردید .

دراین مراسم عده‌ای از دوستان و آشنایان آنمرحوم شرکت کرده‌بودند و از خدماتی که‌هنرمند فقید بهنر باله و توسعه آن نموده تجلیل شد

سرپرستان ورزشی دانشکده علوم

با آغاز سال تحصیلی دردانشگاه هفته گذشته اولین جلسه ورزشی د ردانشکده علوم با حضور آقای محمد اسفندیاری دبیر ورزش و علاقمندان بورزش تشکیل گردید.

ابتدا آقای اسفندیاری ضمن بیانات‌جالبی پیرامون ورزش‌باهمیت اصلی و منظور از آن اشاره نمود که مورد توجه دانشجویان قرار گرفت .

سپس انتخابات جهت تعیین‌سر- پرستان رشته های مختلف ورزشی بعمل آمد و آقایان زیر انتخاب گردیدند :

آقایان بهروز افرهی سرپرست تنیس ، جعفر طاهری والیبال ، بیژن قهرمانلو بسکتبال ، حبیب‌الله‌روغنی کشتی ، منوچهر افشین نیا دو و میدانی،فرهاد کیهان حقیقی‌دوچرخه سواری ، رضا جلیلوند شطرنج ، بهرام فرجی‌شمشیر بازی ، رضا گل‌آراء وزنه برداری ، عبدالرضا جعفری پور شنا ، حسین طلائی ژیمناستیك ، حسین کریمی کوه- نوردی ، نوروزاد و نوذری اسکی ، جعفر بنائی فوتبال

محمد اسفندیاری

تازه‌ترین نوار های‌ضبط‌شده استرتو - موزیك رقص-جاز کلاسیك و اپرا رسید
نمایشگاه سونی
نادری - تلفن ٦٤١٤٥

آگهی دعوت مجمع عمومی عادی بطور فوق‌العاده

مجمع‌عمومی عادی بطور فوق‌العاده شرکت سهامی معادن خمین‌ساعت چهارونیم بعدازظهر روز شنبه چهاردهم آذرماه ۱۳۴۳ در محل شرکت واقع‌در خیابان فردوسی ساختمان امینی تشکیل خواهدشد ازعموم سهامداران شرکت دعوت میشود که بادرنظر گرفتن مواد اساسنامه شخصا یا بوسیله نماینده تام‌الاختیار خود در روز وساعت مقرر در جلسه حضور بهمرسانند .

دستور جلسه :

۱-تنفیذ تصمیمات متخذه درمجمع عمومی مورخ ۱۸ر۳ر۱۳۴۳

۲-انتخاب اعضاء هیئت مدیره وبازرسان .

هیئت مدیره شرکت سهامی معادن خمین

آ-۱٦٤٩٥

آگهی شهرداری تهران

باطلاع مالکین محترم منطقه‌شمیرانات میرساند.

نظربا ینکه هیئت های ممیزی شهرداری ناحیه دهم شمیران که‌دارای کارت شناسائی میباشند از نظر تشخیص عوارض بقایا و سطح‌شهر و تنظیم فهرست جزء و جمع ازتاریخ اول آذرماه ٤٣ شروع‌بکار خواهند نمودلذاازعموم ساکنین محترم تقاضا میشود که در موقع مراجعه ماموزین مربوطه از بذل‌همکاری‌واداءتوضیحات وارائه مدارك لازم خود داری ننموده و عملا دراین مورد تشریك مساعی فرمایند . الف ٥٥٨٧

شهردار تهران

آگهی تجدید مناقصه شماره ٤٣ر٨

اداره مخابرات ارتش‌تعداد(۲۱) دستگاه ضبط صورت ازنوع(ریور- گراندیك -وبکور-فیلیپس)بامحفظه فلزی و ٥٠٠ حلقه نوار ضبط‌صوت (٦٠٠) فوتی را براساس(سی.اند.- ف)خرمشهرازطریق مناقصه‌خریداری مینماید.

فروشندگان میتوانند برای‌دریافت برك مشخصات وشرایط مناقصه‌همه روزه (بغیرازایام‌تعطیل)بدایره‌خرید اداره‌مخابرات‌ارتش‌واقع‌درجمشیدیه مراجعه‌نمایندتاریخ‌تسلیم‌پیشنهادات تا آخر ساعت‌اداری‌روز (۲۲ر۹ر٤۳) میباشد.

اداره‌مخابرات ارتش

۱-۳۹۸۰۸

استرا ادین؟

دارندگان کامیونهای بنزینی و دیزلی توجه فرمائید

صنعت اتومبیل سازی دنیا به لزوم یك‌ماده‌اضافی‌سوخت که عمل سوخت مواد نفتی‌را در موتور های‌بنزینی ودیزلی اصلاح میکند بنام استرادین پی برده است .

استرادین از دودموتورهای بنزینی و گازوئیلی جلوگیری مینماید استرادین‌تا۲۰درصد مصرف بنزین و گازوئیل را کم مینماید - استرادین کمپرس موتور را در سیلندر ها زیاد میکند - استرادین در ازدیاد دور موتور (در دقیقه‌تاثیرزیاددارد)استرادین موجب استارت‌فوری میشود کلاهك وسرفارسونکا و پمپ گازوئیل تمیز نگاه میدارد و در نتیجه باعث‌طول‌عمرموتور میشود - استرادین دارای گواهی نامه از کارخانجات بزرك اتومبیل سازی دنیا و ادارات راهنمائی و رانندگی کشور های‌آلمان-انگلستان- آمریکا - فرانسه -ژاپن - ایتالیا و سوئد میباشد .

برای اطلاع بیشتروخرید بنماینده انحصاری درایران- به بازرگانی‌وارطان کروانجیان خیابان امیر کبیر - کوچه ناظم‌الاطباء پاساژ تاج بخش تلفن۳۰٤۷۲۹ مراجعه‌فرمائید برای فروش استرادین از شهرستانها نماینده فعال پذیرفته میشود .

۱-٥ شهرت ماه

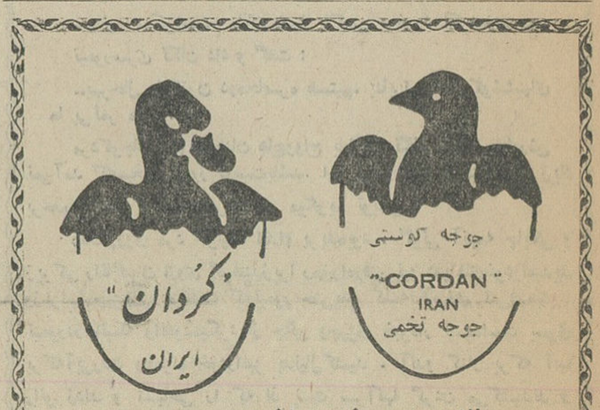

اطلاع جهت خریداران محترم موسسه دام‌پروری کردان

پارتی دوم اردك‌های تخمی از اول آذر آماده تحویل است . ٤تا۸ بعد از ظهر خیابان حافظ پلاك۸۷

تلفن ٤٣٠٤١

آ-۲۹٦٦٦ ۱-۸

سرامیك سرامیك سرامیك

آقایان مهندسین وصاحبان ساختمان باسلیقه بنای خودرا با سرامیك های ساخت فرانسه زینت میدهند - سرامیك های فرانسه را درپانزده رنك‌مخصوص کف‌ودیوار از **تجارتخانه ابراهیم حاتمی** ساختمان امینی‌خیابان‌فردوسی تهیه فرمائید. تلفن ۳٥٥۹۸ ۱-۱۲ آ-۲۸۸٦٤

یک امتیاز بی سابقه

مدلهای جدید چرخهای تمام اتوماتیک زیگزاگ و گلدوزی باجای سه قرقره وکارکردن باسه سوزن

کهلر آلمان

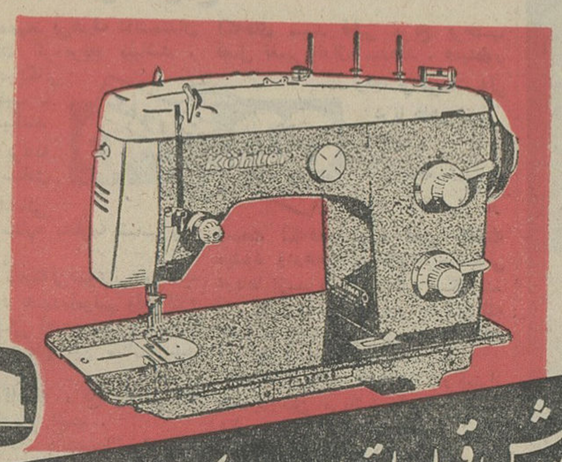

بدون پیش قسط باقساط ماهانه یکصد تومان

برای ملاحظه خریدید :

تهران -خیابان شاهرضا روبروی بیمارستان‌زنان خیابان فردوسی روبروی بانکملی -خیابان بوذرجمهری پاساژ نیکپور شیرازومشهد- نمایشگاههای کهلر آلمان مراجعه فرمائید .

KÖHLER

بازدید از: موزه هنرهای زیبا وکارگاههای آن

فردا یکشنبه ۲٤ آبان ۱۰ صبح

انجمن ایران وامریکا - عباس آباد

چرا «دئوترم» رادست بدست میبرند؟

دئوترم همه خصوصیات یك بخاری مشهور وبی نظیر رادارا است

در۲اندازه شیك ساخته شده است • بامقدارکمی نفت حداکثرگرما رادارد

دارای پوشش مخصوصی است که‌دست راتمیسوزاند • سرویس مخصوص آن مجهز ومنظم است

گرمای آن برای یك یاچند اطاق وسالن قابل تنظیم است • مدلهای آن هرگزکهنه نمیشود.

درموقع خرید بخاری بمارك دئوترم توجه کنید، زیرابخاریهای مشابه آن فاقد امتیازات دئوترم میباشد

اسامی نمایندگان بخاری دئوترم در شهرستانها

رشت آقای ابوالقاسم چینی‌چیان فروشگاه بلور
رضائیه آقای حبیب‌الله پناهی فروشگاه پناهی
زنجان آقای ابوالفضل مغازه شرکت اتفاق
سبزوار آقای علی‌اصغر دلقندی فروشگاه تابان
سمنان آقای علی داور فروشگاه تعاونی فرهنگیان
سنندج آقای عزت‌الله شادیمقدم
شاهرود آقایان نوروزی - محمدی‌پور
شاهی آقایان برادران ثابتی
شیراز آقای عباس‌نیك‌اختر
شهرری آقای احمدنوجوان
خیابان شاهپور الکتریکی مهتاب
فروشگاه برادران ثابتی
فروشگاه نیك‌اختر خیابان زند
فروشگاه تام‌ادیسون

مشعل خودکار ایلوماتیك

ساخت امریکا

بدون خطر - بدون صدا - بدون دود

مورد مصرف دستگاههای عمومی وشخصی

دیگهای بخار-حمام-قنادی-نانوائی

گرمخانه شوفاژ

OIL-O-MATIC

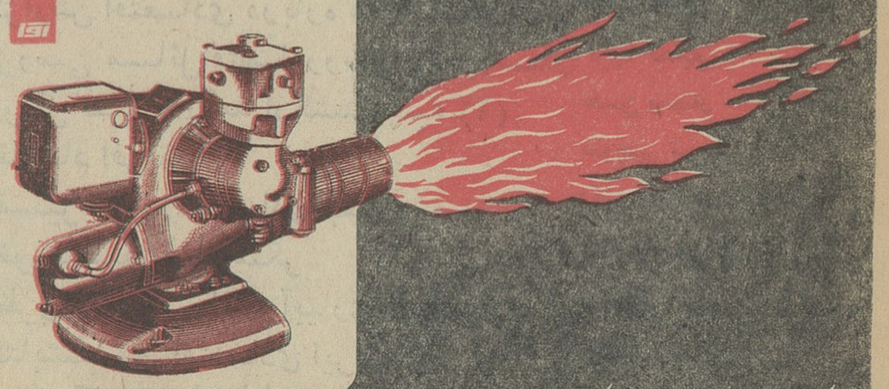

شرکت سهامی ایران تکنو خیابان تخت جمشید شماره ۲۹۲-۲۹۱ تلفن ٦-٧٥٦٨٦٤

سپاهیان بهداشت در بنگاه حمایت مادران و نوزادان

سپاهیان بهداشت هنگام بازدید از زایشگاه فرح

ساعت نه صبح امروز پزشکان «گروه پزشکی» سپاه بهداشت از تجهیزات زایشگاه فرح و درمانگاه بنگاه حمایت مادران و نوزادان دیدن کردند.

دراین مراسم ابتدا آقای دکتر موتمنی مدیرعامل بنگاه حمایت مادران و نوزادان ضمن تشکر از سپاهیان بهداشت گفت:

امروز ۲ قسمت از پنج قسمت بنگاه حمایت مادران و نوزادان موردبازدید سپاهیان عزیز قرار میگیرد.

قسمت اول زایشگاه فرح است که دارای تجهیزات کامل است بهمین علت هنگام وضع‌حمل، علیاحضرت ملکه فرح شهبانوی ایران این محل را انتخاب فرمودند و از همان وقت بنام زایشگاه فرح‌نامگذار ی‌گردید. زایشگاه دارای ۴۰۰ تختخواب برای مادران و نوزادان است.

قسمت دوم درمانگاه زایشگاه است که تعداد زیادی مراجعه کننده در روز دارد و درموردمراجعه کنندگان که اغلب از طبقه فقیر هستند هیچ تبعیضی قائل نمیشوند چون دراینجا بخش خصوصی وجود ندارد.

اعتبار مالی بنگاه از طرف دولت تامین نمیشود بلکه از محل عواید عوارض بنزین و کمك مردم خیرو نیکوکار حاصل میگردد. پس از پایان توضیحات آقای دکتر موتمنی افراد گروه پزشکی سپاه بهداشت با راهنمائی مسئولین بخشها ازقسمت های مختلف درمانگاه و زایشگاه فرح پهلوی بازدید کردند.

چند خبر فرهنگی

بقیه از صفحه اول

آموزگاردارند.

یکی از بازرسان فرهنك تهران که برای سر کشی بشهرستان های تابعه استان تهران رفته بود پس از مراجعت امروز بخبرنگار ما گفت: داوطلبان دیپلمه برای‌خدمت دردهات فوق‌العاده کم است و مسئولین‌فرهنك شهرستانها تقاضا دارند که به آنان اجازه داده شود که ۱ زافرادی که مدرك تحصیلی آنان کمتر از دیپلم است برای کار آموزگاری در دهات انتخاب گردند.

بقرار اطلاع مقامات فرهنك مشغول مطالعاتی در این مورد هستند.

اعلام نتیجه

امروز نتایج امتحانات ششم‌متوسطه متفرقه طبیعی وادبی اعلام گردید.

نتایج امتحانات ششم ادبی متفرقه پسران تهران در محل دبیرستان دارالفنون اعلام شد از ۱۲۷ نفر شرکت کننده جمعا ۴۵ نفر قبول شدند، ضمنا از ۵۱ نفر از تجدیدی های امتحانات اردیبهشت نیز ۴۳ نفر قبول شدند.

امتحانات شفاهی قبول شدگان ششم ادبی روز چهار شنبه ۲۷آبان در محل دبیرستان دارالفنون انجام میشود.

نتایج امتحانات طبیعی حوزه یك در دبستان نظامی کلاس‌ششم طبیعی اعلام شد و از ۲۰۰ نفر شرکت کنندگان دراین رشته فقط ۵۵ نفر قبول شده‌اند.

۲۷۷دانشجو بخارج اعزام میشوند

امروز نتایج امتحانات داوطلبان تحصیل در خارج در محل‌دبیرستان البرز اعلام خواهد شد.

بطوریکه خبرنگار ما کسب اطلاع کرده است از ۸۷۸ نفرداوطلب ۲۷۷ نفر قبول شده‌اند ضمنا ۱۶ نفر نیز در این امتحان غائب بوده‌اند.

بطوریکه خبرنگار مااطلاع میدهد قرار است در امتحانات اعزام‌دانشجو بخارج تجدید نظرشود بطوریکه در آینده از داوطلبان فقط امتحان زبان خارجه بعمل آید.

مقررات جدید

امروز کسب اطلاع شدکه مقررات جدید تحصیلی دانشگاه که از امسال قرار است در دانشگاه اجراشود فقط شامل دانشجویانی است که امسال وارددانشگاه خواهند شد.

این مقررات درموردحداقل‌وحداکثر تحصیل در دانشگاه میباشد که‌حداقل تحصیل در دانشکده ها (بغیر از پزشکی) ۴سال و حداکثر ۶ سال تعیین شده است.

با این ترتیب این تصمیم‌ارتباطی بوضع دانشجویانی که از سالهای‌قبل در دانشگاه تحصیل میکنند نخواهد داشت.

اجازه تشکیل دانشکده

امروز کسب اطلاع شد که چون ایجاد دانشگاه و دانشکده های‌جدید مخارج زیادی برای وزارت فرهنك دربردارد، وزارت فرهنك تصمیم گرفته است که اجازه ایجاد دانشکده ها و موسسات ملی را که احتیاج مملکت باشد بنام افراد ذیصلاحیتی که تقاضا میکنند صادر نماید. یك مقام مطلع در این مورد گفت: اجازه تشکیل این موسسات دراسرع وقت بمتقاضیان داده میشود.

ژاکلین کندی

بقیه از صفحه اول

آن‌را درزیر، بانمونه امضای «ژاکلین» ملاحظه خواهیدکرد.

بلحاظ اهمیت مطالب این شماره «لوك»، علاوه‌بر مطلب «ژاکلین»، خلاصه‌ای از مقالات شخصیت های معروف آمریکا، ازجمله «رابرت‌مك‌نامارا» وزیردفاع‌و «مارتین‌لوترکینك» رهبرسیاهان‌امریکا و برنده جایزه نوبل صلح‌نیز بصورت دنباله دار برای اطلاع خوانندگان نقل خواهد شد. توضیح این مطلب ضروری‌است که بجزچندسطری که«ژاکلین» تحت عنوان «خاطره»از رئیس جمهوری فقید نوشته است، بقیه مطالب مربوط باو نیست ما همانطور که قبلا وعده‌کرده بودیم، ترجمه مندرجات «لوك» رابنظر خوانندگان میرسانیم.

«نزدیك بیك سال از روزی که او رفته است میگذرد. در بسیاری از روزها، روز تولد او و سالگردها، هنگامیکه‌دویدن کودکانش‌رابسوی دریا تماشا میکرد، من همواره در فکر فرو میرفتم. اما چنین روزی در سال گذشته آخرین روزی بود که او میتوانست دویدن کودکانش را تماشا کند.

در تمامی آن روزها، او سرشار از عشق و زندگی بود. و اکنون وقتی انسان فکر میکند که هر یك از آن روزها، آخرین روز بودند، او چقدر آسیب پذیر مینماید.

بزودی آن آخرین روز فرا خواهد رسید، در حالی که بهمان اندازه آخرین‌روز او در سال گذشته سخت و سنگین است. اما این بار انتظارش را داریم.

این روز برخی از ما رابا آنچه یکسال قبل بودیم متفاوت خواهد یافت. درك و قبول آن چیزی که هنگام زنده بودنش غیر قابل تصور مینمود همه را دگرگون میسازد. گمان نمیکنم جائی برای تسلی باشد. آنچه که از دست رفت باز یافتنی‌نیست. یك نفر ازدوستداران کندی که او را نمی شناخت‌امسال زمستان بمن نوشت: «قهرمان به هنگام نیاز می‌آید. هنگامی که اعتقاد ما ضعیف و سست میشود، مردی از آن میان برمیخیزد که می درخشد و از روشنائی وجود او، همه کس شعله‌ای بر میگیرد، و پرتوی از آن را نیز برای هنگامی که او دیگر نیست توشه میکند.»

اکنون من فکر میکنم که‌باید این حقیقت را میدانستم که او در سرتاسر زندگی خود یك انسان سحرآمیز بود. من بدون شك‌این رامیدانستم ولی بایستی فکرمیکردم که این وضع دوام نخواهدداشت. من می‌بایست دانسته‌باشم آرزوی آنکه‌بایش‌پیرشوم‌وباهم کودکانمان را در سنین بلوغ ببینیم رویائی‌بیش نبوده است. اواکنون قهرمانی افسانه‌ایست و حال آنکه ترجیح میداد یك انسان باشد. باید اعتقاد میداشتم که او اکنون شریك غم مانیست، ویادست‌کم هرگزنخواهد دانست که باچه اندوهی دست به گریبانیم. او بهنگام زندگی، شریك اندوهمان بود و چنین است که انسان از دیدن او بهنگام‌لذت بردن اززندگی شاد میشود.

اما او دیگر چیزی را نخواهد شناخت. نه گذشت نه سکون‌زمان نه‌یاس نه بیماری فالج‌کننده، نه‌از دست‌دادن مردمی که صمیمانه دوستشان میداشت.

نیمروز زندگیش تمام طراوت‌های صبحگاهان را داشت.. ودرست در همان هنگام چشم از جهان فرو بست، بی‌آنکه در عقیده وایمان خود متزلزل شده باشد.

اورفته است
بمیان شعله‌های جاودان
روح‌او
همراه صبحگاهان، به کنام ارواح جاودان پرکشیده‌است.

او آزاد است و مابايد زندگی کنیم. آنها که اورا به‌بیشترین‌حد دوست دارند میدانندکه: **«مرگی که انسان باآن روبروشودارزنده‌تر ازمرگی است که انسان را فرا گیرد.»**

Jacqueline Kennedy

طب ملی

آقای دکتر شروین معاون سابق وزارت بهداری که سال گذشته‌برای مطالعه طب ملی ازطرف وزارت‌بهداری به‌کشور انگلستان عزیمت نموده‌بود اخیراپس‌ازبازگشت‌ازآن کشور نتیجه مطالعات خود را ضمن مجموعه‌ای مشروحا تنظیم و به پیشگاه ملوکانه تقدیم داشته است. مجموعه مزبور حاوی تشکیلات‌و سازمانها و طرز اجرای طب ملی در انگلستان است که از نظر بهداشت و رفاه عمومی قابل توجه و مطالعه میباشد.

تقویم اطلاعات

شنبه -بیست و سوم آبان ماه ۱۳۴۳- نهم رجب ۱۳۸۴-چهاردهم نوامبر ۱۹۶۴

اذان‌صبح ساعت ۴و۵دقیقه
طلوع آفتاب ساعت ۶و ۳۸ دقیقه
غروب آفتاب ساعت ۴و۵۰دقیقه

برنامه امشب

تلویزیون ایران

۵٫۰۴ - آموزشی
۵٫۳۰ - کودك
۶٫۰۰ - تدریس زبان انگلیسی
۶٫۳۰ - ارکستر بیگلری
۷ - کهلر
۷٫۱۵ - ورزش
۷٫۳۰ - تکزان
۸٫۰۰ - هنرهای زیبا
۸٫۳۰ - اخبار
۹ - لوسیل بال
۹٫۳۰ - صندوق شانس
۱۰- پری میسون

برنج مجدداً ارزان شد

بقیه از صفحه اول

و در شهرستانها نیز در همین‌حدود از بهای برنج کاسته شده است.

ترقی کاذب

هفته گذشته بواسطه خریدهائی که از طرف شرکت های تعاونی روستائی در شهرستانها صورت گرفت‌بهای‌برنج‌صدری‌حدود کیلوئی ۲ تا ۳ ریال در بعضی نقاط ترقی نمود.

ولی با اتمام این خرید هاوعرضه برنج جدید ببازار، قیمت برنج مجددا تنزل کرد.

نرخها

در حال حاضر انواع برنج‌صدری مرغوب مازندرانی هر کیلو ۱۸ تا ۲۳ریال‌برنج صدری لنگرودی هر کیلو ۲۱ تا ۲۵ ریال و برنج‌دمسیاه هر کیلو ۲۶ تا ۲۸ ریال در بازار تهران و شهرستانها معامله میشود. برنج صدری ازنوع وسط (خانسکی) نیز حدود هر کیلو ۱۳ تا ۱۵ ریال بفروش میرسد.

قیمت برنج چمپا در تهران‌حدود ۱۲ تا ۱۳ ریال و در شهرستانهای شمالی کیلوئی ۱۰تا ۱۱ ریال ودر سایر شهرستانها حدود کیلوئی۱۳ ریال میباشد.

افزایش محصول

با برآوردی که از طرف‌سازمان های مسئول کشاورزی کشورصورت گرفته محصول برنج امسال کشور حدود ۵۴۰ هزار تن میباشد.

در حالی که حداکثر مصرف سالانه داخلی ۵۰۰ هزار تن می‌باشد. بدین ترتیب حدود ۴۰هزار تن مازاد برنج امسال موجود است که فعالیت هائی برای صادرات آن در جریان میباشد.

از سال های گذشته نیز حدود ۸۰ هزار تن ازانواع برنج موجود است که تا بحال ذخیره شده و بواسطه گرانی‌هزینه تولید، اقدامی برای صادرات آن صورت نگرفته است.

بدین ترتیب از محل ذخائرسال های گذشته و افزایش محصول امسال حدود ۱۲۰ هزار تن ازانواع برنج. مازاد بر احتیاجات داخلی است. چنانچه ۲۰ هزار تن‌آن نیز برای افزایش زمینه داخلی ذخیره گردد، ایران میتواند حدود۱۰۰ هزار تن از انواع برنج بخارج‌صادر نماید.

انواع برنج

از این مقدار حدود ۸۰ هزار تن انواع برنج صدری و حدود ۲۰ هزار تن برنج چمپا و گرده می‌باشد.

در مورد وضع برنج چمپا باید گفت که بواسطه ارزانی قیمت و کمی مصرف تولید آن در داخله کشور محدود است و سالانه حدود ۱۰ تا ۲۰ هزار تن مازاد برنج‌چمپا است که شوروی و بلوك شرق خریدار آن هستند و امسال نیزاین صادرات صورت خواهد گرفت.

معامله پایاپای

طبق موافقت نامه‌ای که بین ایران و شوروی منعقد شده امسال حدود ۳۰ هزار تن از انواع برنج مازاد برمصرف ایران بشوروی‌صادر و در ازای آن گندم وارد خواهد شد.

بازارهای جدید

دولت توسط سازمان های‌مسئول از جمله وزارت اقتصاد فعالیت‌های جدیدی برای صادرات برنج مازاد بر مصارف داخلی آغاز نموده‌است.

منجمله طرح هائی در دست‌تنظیم است‌که با اعطای پاداش صادرات و خرید های یکجا (نظیر خریدهای شرکت های تعاونی) ذخائر اضافی بمصرف برسد تا بدین‌ترتیب کمکی بتولید کنندگان برنج شده باشد.

سفیدرود

منابع مطلع‌درامور برنج‌معتقدند که با بهره برداری بیشتر از سد سفید رود و استفاده از اراضی جدید، افزایش محصول برنج به میزان زیادی ادامه خواهد داشت و بدین جهت مسئله صادرات برنج مورد توجه دولت میباشد.

کتب برگزیده سال

بقیه ازصفحه آخر

ترجمه احمد آرام، از انتشارات دانشگاه تهران.

۲- **تاریخ**: تاریخ یعقوبی -ترجمه دکتر محمد ابراهیم آیتی - از: انتشارات بنگاه‌ترجمه‌ونشر کتاب.

۳- **باستانشناسی**: تخت جمشید اثر اشمیت - ترجمه دکتر عبدالله فریار با همکاری‌و ملاحظه محمدتقی مصطفوی و کیکاوس جهانداری - از انتشارات موسسه انتشارات فرانکلین وامیر کبیر.

تالیف:

۱- ارزش میراث صوفیه- ازدکتر عبدالحسین زرین کوب - ازانتشارات مجله یغما

۲- مفهوم طبیعت از نظر متفکران اسلامی - از دکتر سید حسین‌نصر- از انتشارات دانشگاه تهران.

۳- شرح ردیف موسیقی ایران- در توضیح دستگاه موسیقی ایرانی گردآوری موسی معروفی - نوشته دکتر مهدی برکشلی - از انتشارات هنر های زیبای کشور

ادبیات معاصر

ابر زمانه وابر زلف (نمایشنامه) اثر دکترمحمدعلی اسلامی‌ا زانتشارات انجمن کتاب.

والاحضرت امیرمحمدبن طلال ورزش باستانی را تماشا کردند

بعد از ظهر روز پنجشنبه باشگاه ورزشی‌جعفری، بافتخاروالاحضرت‌امیر محمدبن طلال برادر پادشاه اردن هاشمی مجلس جشنی برپانمود.

دراین‌جشن ثیمسارسپهبدجهانبانی نایب رئیس کمیته ملی المپیك،جمعی از شخصیتهای ورزشی وعلاقمندان شرکت داشتند.

ابتدا ورزش‌باستانی بمیانداری‌آقای جعفری وعده‌ای از پهلوانان باشگاه انجام شد و آنگاه آقای شعبان جعفری ضمن خیرمقدم بوالاحضرت امیرمحمد مطالبی پیرامون امرورزش و ورزش باستانی وسابقه آن در ایران ایراد نمود وقاب خاتم زیبائی مزین‌بتمثال شاهنشاه را بوالاحضرت تقدیم‌نمود. در خاتمه مدعوین از قسمتهای‌مختلف باشگاه بازدید کردند.

وزیر آبادانی و مسکن گفت:

جنبش موثری در کشاورزی کرمان بوجود می آید

آقای‌دکتر نهاوندی‌وزیر آبادانی ومسکن که باستان کرمان سفر کرده است‌در آن شهر بخبرنگاران گفت‌سفر وزیران به‌استانهاوشهرستانهای‌مختلف بدستور اکید شاهنشاه صورت‌میگیرد تا از نزدیك بمشکلات و نیازمندیهای مردم آشنا شوند و بابصیرت‌بیشتری برنامه های توسعه اقتصادی واجتماعی را اجرا کنند. من معتقدم‌که این‌استان باتوجه به‌تنوع آب‌و هوا وامکانات زیادی که‌برای بهره‌برداری‌ازمحصولات مختلف دارد آینده بسیار امیدبخشی در پیش خواهد داشت. وزیرآبادانی ومسکن اضافه کرد: درنظراست از طریق پرداخت اعتبار ها و کمك های بیشتر وضع راههای این منطقه بهبود یابد وباایجاد باغهای نمونه حرکت و جنبش بسیار موثری درکشاورزی این استان ایجاد گردد.

تعطیل داروخانه وبخش تزریقات

امروز اطلاع حاصل شد که‌اکیپ های هیئت کنترل بهداشتی ودرمانی و مواد غذائی شش داروخانه- یك‌دندان‌سازی و دوبخش تزریقات را که در امور پزشکی مداخله. یا برخلاف مقررات رفتار کرده بودند تعطیل‌کرد و پرونده متخلفین رابدادسرای‌تهران ارسال داشت.

سیل ویتنام ده‌هزار تن را کشت

سنگاپور - ۱۴ نوامبر - خبرگزاری فرانسه - اعلامیه‌ای که از طرف کنسولگری ویت‌نام جنوبی در سنگاپور انتشار یافت‌حاکی است که در جریان سیل اخیر ده هزار نفر درویت‌نام کشته شده‌اند.

درنمایشگاه ترانس‌الکترو، صنایع‌الکتریکی مجارستان

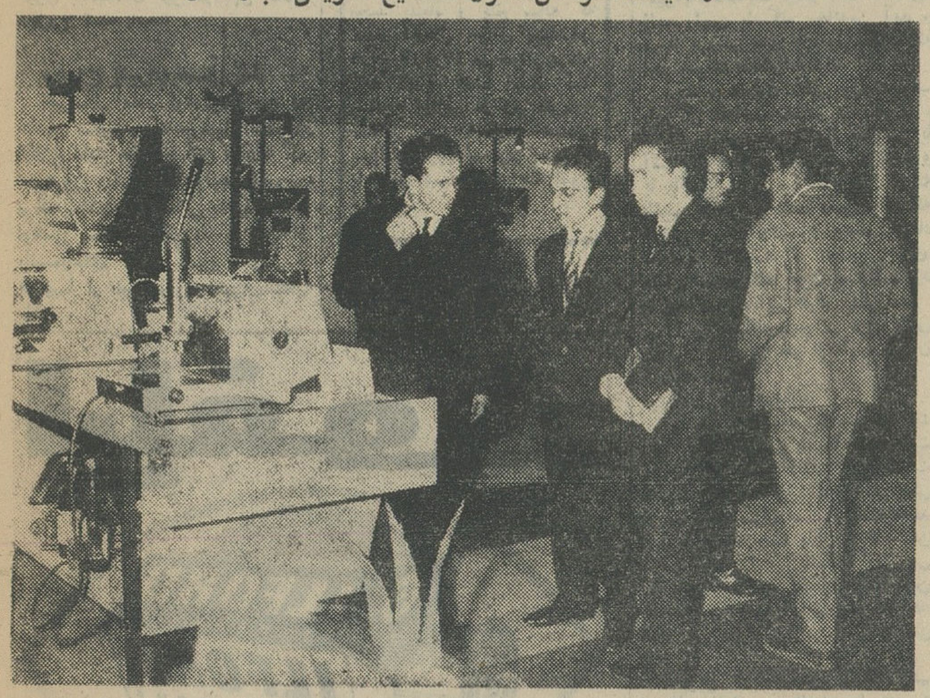

عصر چهارشنبه ۲۰ آبان عده‌ای از محترمین وشخصیت‌های اقتصادی‌وعلاقمندان بصنایع‌الکتریکی بنابدعوت نمایندگان شرکت ترانس الکترو از نمایشگاه صنایع الکتریکی مجارستان در تهران دیدن کردند.

دراین‌مراسم‌ازطرف‌شرکت‌کنندگان نمایشگاه مذکور پیرامون نمایشگاه و محصولات عرضه شده اطلاعاتی دراختیار مدعوین گذاشته شد و سپس فیلمی از پیشرفت صنایع الکتریکی در مجارستان وکارخانجات معروف وباسابقه «گانز» این کشور نمایش داده شد که مورد توجه فراوان قرارگرفت.

درپایان از حضار پذیرائی بعمل آمد و مراسم مذکور در ساعت ۶٫۵ بعدازظهر پایان یافت.

در نمایشگاه مذکور که از هفته گذشته در ساختمان حکیم‌خیابان سعدی گشایش یافته است لوازم برقی منزل دستگاههای فشار قوی و انتقال نیرو و مولدهای گوناگون برق بمعرض تماشا گذاشته شده است. این نمایشگاه برای تماشای عموم تا ۲۷آبانماه ادامه خواهد داشت.

آگهی پذیرش نماینده برای مجله رادیو ایران

وزارت اطلاعات برای توزیع وفروش مجله‌رادیو ایران درشهرستانها وبخشهای زیر نماینده میپذیرد.

اهواز. ایلام. ایذه.ایرانشهر. ابهر. آذرشهر. آغاجاری. آشتیان. بابلسر. بندرشاه. بندرشاهپور. پل‌سفید. تویسرکان. تربت‌حیدریه. چالوس. خوانسار. خاش. دلیجان. رودبار. ساوه. سراب. شاهی. شهرکرد. شوشتر. شوش. شیرگاه. شازند. عجب‌شیر. فومن. فردوس. گرمسار. ماکو. میناب. نیریز. نائین. هرسین. خواستاران جهت کسب اطلاع بیشتر باوزارت اطلاعات. اداره توسعه وترویج مکاتبه نمایند. الف ۵۵۸۸ — ۱-۳

وزارت اطلاعات
آ-۲۹۸۶۴

تبریکات

سرکار سرهنك نوروزی

اتحادیه آموزشگاههای رانندگی انتصاب جنابعالی را بریاست شهربانی گیلان صمیمانه تبریك میگوید.

رئیس اتحادیه آموزشگاههای رانندگی-م پدرثانی

جناب آقای دکتر نورالدین هادوی

درنهایت خرسندی ارتقاء آنوجود دانشمند ارجمند را که‌باعث‌افتخار علم‌پزشکی و پزشکان است به‌سمت استادی دانشکده پزشکی به جنابعالی وکلیه دانشگاهیان تبریك میگوئیم.

دکتر شفائیان. دکتربقی. دکتر جوادی. دکتر پرهامی. دکترآیدین دکترشکی. دکتر مشیرفاطمی. دکترسرکاری. دکتر ترجمان. دکتر وارطانی. دکتر سیادت. دکتر خوشبین. دکتر بیات‌ماکو. دکترخرمی

سرکارسرهنك نوروزی

انتصاب شایسته جنابعالی را به سرپرستی شهربانی گیلان تبریك عرض می نمائیم.

محمد طاهریان. هوشنك‌بهمن پور

همه‌شب ارکستر تم پست

درسالن مجلل آرمادا- هتل‌مرمر

سالن‌های مخصوص برای جشن‌های عروسی‌و مهمانیها تلفن۶۴۴۷۸٫۹ - ۶۶۱۰۱

باکمال تاسف فوت نابهنگام **رضا رمضانی** راباطلاع دوستان و آشنایان میرساند. مجلس ترحیم آنمرحوم روز یکشنبه ۲۴ آبان از ساعت۳ الی ۵ بعد از ظهر در مسجد حاج ابوالفتح واقع درمیدان شاه و ختم زنانه در همانروز وساعت‌در منزل‌آنمرحوم واقع در انتهای نارمك سیصد دستگاه ۳۲ غربی ده متری اول کاشی ۵۹ برگزار خواهد شد.

حاج اسماعیل اسمعیلی. عباس‌رمضانی. عابد ابتکیان. دکتراحمد اسماعیلی. حاج‌علی اصغر حجار. حاج‌حسن شه دوست. مهندس رضا شه‌دوست. علی حجار. جواد حجار. جلال حجار حاج اسدالله حجار. حاج عباس واحدی. عباس دنیاگرد. حاج اکبر اسدالله زاده

بعموم بازماندگان آنمرحوم مصیبت وارده‌را تسلیت میدهیم.

سرکار ستوان یکم دکتر آذرنوش جنابی

باکمال تاسف و تاثر درگذشت پدربزرگوارتان را حضور جنابعالی و خاندان محترمتان تسلیت عرض می نمائیم.

ستوان یکم پزشك جوانشیر. ستوان‌یکم‌پزشك شجاعی طباطبائی. ستوان یکم پزشك‌سیدرضوی ستوان یکم پزشك ناظری

دبیران وکارمندان دبیرستان خسروخاوربا نهایت تالم وتاثر مصیبت وارده‌رابه‌همکار محترم خانم آزرمی تسلیت عرض نموده بقای عمر و سعادت بازماندگان آنمرحوم را از خداوند خواستارند. **ایراندخت شامبیاتی**

دوست عزیز آقای عباس اسلامی

غم مرك پدرفراموش شدنی نیست‌آنهم‌پدری باتمام‌عواطف انسانی مصیبت وارده‌را صمیمانه تسلیت می گوئیم.

محمد مسعودیان. جلال یزدانیان. عباس شهنام. مجید ایلبیگی. عبدالحمید طاهری. یدالله ذبیحیان آ-۲۹۹۸۲

سرکار سرهنك مرتضی کلینی

افسران ودرجه داران و افراد لشکر پنج پیاده گرگان مصیبت وارده‌را به سرکار تسلیت می گویند. **سرتیپ قره‌باغی**

مصیبت وارده‌را به خانواده بهنام بخصوص همکار عزیزمان درخشنده بهنام از صمیم قلب تسلیت عرض می نمائیم وبقای عمر ایشان را از خداوند متعال خواستاریم.

خانم بتول نوری‌دلشاد. وجیهه همدانی

مصیبت وارده‌را به سرکار خانم خدیجه‌فریس تسلیت می گوئیم.

کارمندان حسابداری بیمارستان لقمان‌الدوله. راشدی. رمضانی. جمانی. زائری. صالحی

مرك نابهنگام آقای دکتر فریس همکار عزیز را بکلیه فامیل و برادران آنمرحوم تسلیت عرض می کنم. **دکتر نورنژاد**

خانواده های محترم احمدنیا

بانهایت تاثر مصیبت وارده‌را تسلیت گفته بقاء و سلامت آن خاندان را آرزو می کنیم

مهندس وایگانی. نادر محسن زاده. مهندس رابط. ناصر تهرانی آ-۱۶۶۱۳

دوست عزیز آقای اسمعیل یگانگی

ما نیز در غم و اندوه درگذشت مادرگرامی تو شریك هستیم تسلیت صمیمانه ما را بپذیر

غلامحسین صالحیار. شریف مشکین. هوشنك پورشریعتی آ-۲۹۹۷۸

تسلیت

بانهایت تاسف مصیبت وارده‌را به خانواده محترم ربوبی بویژه دوشیزه شکوه ربوبی همکار عزیزمان تسلیت عرض نموده بقاء عمر آن خاندان گرام را از قادر متعال خواستاریم.

از طرف کارکنان دبستان مهرگان
آ-۱۶۵۶۳ **طاهره سید حسنی**

برنامه آینده سینماهای

ایران-میامی تهران-سیلوانا شیادشیادان

دوبله بفارسی

برای اولین مرتبه سه غول سینمای هند
آشوك کمار- شیخ مختار- پردیپ کمار

جاسوس ۷ چهره

فیلمی که غوغای آن تهران را فراگرفته است.

برنامه امشب سینماهای

خورشید-پردیس

محصول مشترك شوروی- لهستان - آلمان

اتومبیل سفارت انگلستان سقوط کرد و ۲ نفر کشته شدند

طی یك حادثه اتومبیل در جاده چالوس هوتن انگلیسی که‌بااتومبیل شماره سیاسی عازم چالوس بودند کشته شدند و یکی دیگر نیز بسختی مجروح گردید

خبرنگار ما در مرزان‌آباد گزارش میدهد: یکساعت بعد از ظهر دیروز اتومبیل سواری از نوع «زودیاك» بشماره ۸۱۹۲ سیاسی انگلستان که باسه نفر سرنشین از تهران بطرف چالوس حرکت میکرد، در فاصله ۵۰ کیلو متری مرزان‌آباد درمحلی بنام «خاکك» از جاده منحرف گردید و معلق زنان بدره‌ای بعمق بیش از یکصد متر سقوط کرد.

در اعماق این دره رودخانه‌ای جاری است که اتومبیل‌پس‌از سقوط بدره در بستر رودخانه در غلطید.

در این حادثه دو نفر از سرنشینان اتومبیل بنام‌آقای جورج‌کالیر و خانم نورمن‌داربیشایر کشته‌شدند ویکنفر دیگر از سرنشینان اتومبیل بسختی مجروح گردید که‌مامورین ژاندارمری مرزان‌آباد ویرا برای معالجه به بیمارستان نوشهر منتقل و بستری کردند.

بااطلاع جریان بمقامات مربوط مامورین در محل حادثه‌حضور یافتند و اجساد قربانیان این حادثه‌بتهران فرستاده شد.

امروز سفارت انگلستان اعلام‌نمود که در حادثه دیروز خانم «نورمن داربیشایر» همسر یکی از دبیران اول سفارت و هم چنین آقای «جورج‌کالیر» یکی از منشی های سفارت کشته شده‌اند.

آقای داربیشایر دبیراول سفارت کبری انگلستان نیز در این حادثه مجروح شده است.

مجروح بتهران منتقل شد

خبرنگار مادر نوشهر راجع به حادثه سقوط اتومبیل سفارت اطلاع داد. مجروح این حادثه که شوهرزن مقتول است‌توسط‌مامورین برای معالجات مقدماتی به‌بیمارستان نوشهر منتقل گردید و پس از پانسمانهای اولیه صبح امروز با هواپیما از نوشهر به تهران‌انتقال یافت.

گمشده‌ها

جوان ۱۹ ساله ای بنام‌صفر علی‌لامعی (عکس بالا) چهل روز است که نابدید شده است. بستگان او درخواست دارند چنانچه اطلاعی از وی دارید به نشانی کارخانه کانادادرای و یا تلفن شماره ۲۱۹۶۳ خبر دهید.

صاحب عکس فوق‌حاج محمد ابراهیم بصیری فرزند کربلائی محمد پنجاه و پنج ساله که دچار اختلال حواس میباشداز تاریخ ۲ر۸ر۴۳ در حوالی میدان ژاله ناپدید شده است، لطفا چنانچه اطلاعی از وی دارید‌به نشانی میدان ژاله، خیابان بهزادی کوچه بصیری پلاك ۱۱ یا تلفن شماره ۳۵۹۸۴ اطلاع دهید.

جوانی که‌بخانه برادر وبستگانش دستبرد میزد، دستگیر شد

این جوان ضمن ابراز پشیمانی می گفت که در نتیجه‌آشنائی بایك‌زن به‌هروئین‌معتادشده‌است

یك‌مردجوان که بخانه برادر و فامیلهایش دستبردمیزد واموال‌مسروقه را برای‌خرید موادمخدره بیك‌قاچاقچی میفروخت، پس‌از مدتی تحقیق شناخته ودستگیر شد.

صبح امروز مامورین ژاندارمری مرکز، یك‌مرد جوان ویك مرد مسن را که‌به‌آنها دستبند زده بودند، به دادسرای ناحیه ۲ تهران تسلیم کردند.

همراه این دونفر مرددیگری نیز دیده میشدکه بنظر میرسید شاکی باشد. خبرنگار ما بااین مرد صحبت کرد. او خودرا صادق معرفی کرد و گفت که‌در امیرآباد سکونت دارد. صادق درباره دستگیری این دونفر گفت: این شخص (اشاره بمردجوان) برادر منست وباتهام سرقت از خانه من وسایرقوم‌وخویش ها و آن‌یکی (اشاره بمردمسن) باتهام خرید اموال دزدی وفروش هروئین دستگیر شده است.

اگرناراحت نمیشوید

صادق سپس گفت: سه‌ماه پیش برای اولین بار مبلغی پول واشیاء قیمتی‌من‌بسرقت‌رفت. بپاسگاه‌ژاندارمری امیرآباد شکایت کردم‌و آقای مصطفی‌زاده رئیس پاسگاه بخانه‌من آمد و پس‌از بررسی های لازم بمن گفت که این سرقت داخلی‌است.

پرسیدم سرقت داخلی چیست‌جواب داد: **اگر ناراحت نمیشوید بگویم، سرقت داخلی یعنی یکی‌از ساکنین یا آشنایان خانه مرتکب سرقت شده و یا باکمك اواین سرقت انجام گرفته باشد. چون من به‌ساکنین خانه که خواهر وبرادر وهمسرم بودند اعتماد داشتم، گفتم هرگز چنین چیزی ممکن نیست‌و شما چون نمیتوانید دزد را پیداکنید، این حرف رامی‌زنید!**

رئیس پاسگاه درجوابم حرف اولش راتکرار کردومن هم ازتعقیب جریان گذشتم.

فامیل بد آورده‌اند

یکهفته بعد لباسهایم بسرقت رفت این بار هم رئیس پاسگاه‌بنابشکایت من بخانه آمد و گفت: این سرقت هم‌مثل سرقت اولیست و کار یکی از ساکنین منزل است. خلاصه در طول سه ماه چند بار در خانه من دزدی شدو رئیس پاسگاه بمن می گفت‌که تا اجازه ندهم از ساکنین خانه‌تحقیق شود اموال پیدا نخواهد شدو من هم باین امر رضایت نمی دادم.

آخرین باربه رئیس پاسگاه‌گفتم اصولا خانواده و فامیل ما «بد» آورده‌اند، زیرا در این دو سه ماه خانه های آنها مورد دستبرد قرارمی گیرد. رئیس پاسگاه راجع باین موضوع توضیحاتی از من خواست و بعد گفت خبر خوبی بود، مطمئن باش که اموال همه آنها با وجود اینکه در حوزه من نیستند، پیدا خواهد شد.

اعتیاد و سرقت

من بخانه رفتم و دیشب ماموری بدنبالم آمد و مرابا خود بپاسگاه آورد. برادرم رابا این مرد دیدم و در گوشه‌ای نیز مقدار زیادی اموال متعلق بمن‌و فامیلم که بسرقت‌رفته بود، دیده میشد.

رئیس پاسگاه بمن گفت: وقتی شما خبر دادید که خانه فامیلهای شما نیز مورد دستبرد قرار گرفته، ساکنین خانه را زیر نظر گرفتم و به برادرتان منوچهر بیش ازسایرین بدگمان شدم. چند روز مامورین‌را مراقب او گذاشتم وسرانجام امروز هنگامیکه او پالتوئی در خیابان‌مولوی باین شخص میفروخت، هردو را دستگیر کردم و ضمن تحقیق ازآنها بیشتر اموال دزدی شده در این دوسه ماه را بدست آوردیم و معلوم شد برادر شما معتاد شده و این اموال را باین شخص که قاچاقچی‌است می دهدو مواد مخدره میگیرد.

اشتباه کردم

خبرنگار ما از منوچهر جریان را پرسید او اظهارات برادرش راتائید کرد.

منوچهر گفت: بوسیله زن بد نامی به هروئین معتاد شده و چون برای خرید هروئین پول کافی‌نداشته دست بدزدی میزده و اموال دزدی را باین شخص که حسن نامدارد و هم خریدار مال دزدی‌است و هم‌فروشنده مواد مخدره می داده است. منوچهر میگفت اشتباه او این بود که‌بوسیله دوستان ناباب با این زن بد نام آشنا شده‌و او راکه جوان ساده‌ای بود معتاد کرده است.

داد سرا حسن رابازداشت کردو برای منوچهر نیز قرار وثیقه صادر نمود و هردو زندانی شدند.

شکایت عجیب!

دیروز زنی شکایت عجیبی‌به ژاندارمری مهرآبادجنوبی‌تسلیم کرد.

این زن که «سایه» نام‌دارد درشکایت‌خود نوشته است: جوانی بنام محمدحسین چندی پیش از دخترم «سیم زر» خواستگاری کرد و با او نامزد شد محمد حسین سه‌باربادختر‌م بگردش رفت و پریروز که این دونفر میخواستند باهم ازدواج کنند، محضر دار گفت که‌سن دخترکم استو محال است‌دختر ۱۲ ساله را بشود شوهر داد.

سایه اضافه کرده است: من بدادگستری رفتم اما همین جواب راشنیدم و چون محمد حسین سه بار بادختر من به گردش رفته‌واین موضوع باعث ناراحتی فامیل ما شده است، تقاضا دارم محمد حسین راوادار کنید موافقت کند خواهرش با یکی از جوانان فامیل ما سه‌بار بگردش برود!

پاسگاه شکایت این‌خانم‌را که درباره آن زیاد اصرارداشت تنها از این جنبه که ممکن است دراین گردش ها محمد حسین بر دختر او صدمه‌ای‌وارد کرده باشد، پذیرفت و دختراو رابه پزشکی قانونی فرستاد.

چند حادثه

*پریروز جنازه زنی بنام بتول‌شادی ۳۰ساله ازبیمارستان‌مهر باداره‌پزشکی قانونی حمل گردید. فوت این زن دراثر خونریزی مغزی اعلام شد.

*پریروز جنازه‌مردی بنام‌حیدرقلی مجیدی ۴۰ساله‌از بیمارستان‌رضا پهلوی به‌اداره پزشکی قانونی انتقال یافت ومرك اوبراثر خونریزی مغزی تشخیص داده شد.

دیروز مرد ۴۰ساله‌ای بنام رضا رمضانی که‌در اثر گاز ذغال درخانه‌اش درنارمك دچار مسمومیت شده بود، درگذشت. جنازه متوفی برای انجام تشریفات قانونی به‌اداره‌پزشکی قانونی انتقال یافت.

* دیروز مرد ۵۲ ساله که در خیابان عبور میکرد ناگهان برزمین افتادو درگذشت این مرد کریم برك جانی فرزند خداداد نام دارد.

نوکر منزل، نامزدی دختر صاحبخانه‌را فسخ کرد!

نوکری که میخواست‌سفارش‌صاحبخانه رااجرا کرده باشد، موجب شد که دختر صاحبخانه نامزد خود رااز دست بدهد.

عصردیروز جوانی بنام عباس که ابروی راستش مجروح شده بود به بیمارستان سینا آمده بود تاپانسمان شود.

عباس پس‌از خروج ازبیمارستان به خبرنگار ماگفت: ازچند روزپیش در خانه‌ای درخیابان تخت‌جمشید نوکر شده‌ام وهنوزدرست‌آشنایان صاحب‌خانه را نمیشناسم.

ساعت ۳بعداز ظهر امروزصاحبخانه بمن گفت تاساعت ۶بعداز ظهر که‌او خواب است، هرکس مراجعه کرد بگویم ساکنین خانه به پیك‌نیك رفته‌اند.

ساعت چهاربعداز ظهر زنك درخانه بصدا درآمد و هنگامیکه درراباز کردم جوان موقری سراغ دختر صاحبخانه را گرفت. من طبق‌دستور آقا گفته‌وی درخانه نیست. پرسید کجارفته‌جواب دادم ایشان به پیك‌نیك رفته‌اند. جوان دوباره سئوال کرد باچه‌کسی رفته است. من که متوجه قضیه نبودم گفتم بادوستانش رفته. گفت دوستانش‌زن بودند یامرد گفتم همزن بودند وهم مرد. جوان‌که پس‌از صحبت بامن سخت‌ناراحت شده‌بود رفت‌ودوساعت بعد زنك تلفن بصدا درآمد و مردی دختر صاحبخانه رامیخواست. تلفن راباطاق اوبردم وچند دقیقه بعد دختر صاحبخانه درحالیکه عصبانی شده‌بود، به‌آشپزخانه آمد وبی‌معطلی ماهی‌قابه رابرداشت وبطرف من پرتاب کرد در نتیجه ابرویم زخمی شد.

ازصدای دادوفریاد من پدر دختر بیدارشد وباو اعتراض کرد. دخترخانم گفت: این نوکرعزیز دردانه‌تو نامزدی راکه بااین خون‌دل پیداکرده بودم، ازدستم خارج کرد.

پدرش جریان رابپرسید ودختر گفت نامزدم بدنبال من آمده واین احمق باو گفته که‌من‌باچند جوان به‌پیك‌نیك رفته‌ام و بعلاوه اورا بخانه راه‌نداده است. نامزدم نیز الان‌بمن تلفن کرده‌و هرچه من قسم خوردم باور نکرده و تلفنی نامزدی خود را فسخ کرده‌است.

صاحبخانه که‌هم حق‌را بجانب من میدیدوهم‌بجانب دخترش، ازهر دوی مادلجوئی کرد، اما دخترش قهر کرد، وارد اطاق شدودر راازپشت بست ومن باتاکسی به‌بیمارستان آمدم تاابروی خودرا پانسمان کنم و گمان‌نمیکنم که‌باوقوع این‌جریان دیگر بتوانم از دست‌دختر صاحبخانه‌در آن‌منزل‌بمانم!

در تصادفات ۴۸ ساعت گذشته:

۲۷ نفر مجروح شدند

در ۴۸ ساعت‌گذشته۲۷ نفر باسامی: محمد رضا سمسوری فرزند محمد ۶۰ ساله، علی طاهمی فرزند عباس ۲ ساله، حسن ابراهیمی فرزندخدابخش ۱۸ ساله، محمد ساوجی، مهران‌مباشر فرزند غلامرضا ۱۳ ساله، صفر علیزاده فرزند قاسم۱۰ساله، ذبیح‌الله رجبعلی فرزند عزیزالله ۴۰ساله بابا‌کردی فرزند کرم۴۰ساله، هوشنك مسچیان فرزند محمد تقی ۲۴ ساله، رضا مسچیان فرزند محمد تقی ۲۷ ساله، جواد علی قلی فرزند محمدتقی ۲۵ساله، رضا رضائی فرزندعلی ۲۶ ساله، علی اصغر شاطری فرزندجواد ۴۵ساله، جواد کاشانی فرزندابراهیم ۲۶ ساله، نازنین امامی فرزند علی ۶۰ ساله، سکینه افرازفرزندرضا۲۵ ساله، ماشاءالله رضائی فرزندحسن ۲۲ساله، محسن بی‌خبری‌فرزندحیدر ۱۲ساله، کبری مکرمی فرزندعلیقلی ۳۵ ساله، خدیجه کرمانشاهی فرزند رضا ۷ساله، حسن امیری فرزند ممد حسین۴ساله، زینت کرسوئی‌فرزند جعفر ۱۶ساله، غلامحسن زحمت‌کش فرزند غلامحسین ۱۳ ساله، منصور مقدسی فرزند ابراهیم ۱۷ ساله، شعبان‌آل‌محمد فرزند اسمعیل۱۳ساله حسین راستی نژاد فرزند رضا ۵ساله و مجتبی جمشیدی فرزند فرخ ۱۷ ساله در اثر حوادث رانندگی‌مجروح شدند.

زیر دیوار گلخانه ماند!

پریروز در اثر خراب‌شدن دیوار گلخانه هتل‌ونك، دونفر زیرآوار ماندند. یکی را مرده کشته شد و دیگری بشدت مجروح گردید.

حادثه ساعت ۴ بعدازظهر پریروز در گلخانه هتل‌ونك روی داد و براثر فروریختن دیوار گلخانه که مشغول ساختمان آن بودند، یك‌بناو یك عمله زیرآوار ماندند.

مامورین کلانتری ۴ باکمك عده‌ای ایندونفر را از زیرآوار خارج کردند ولی عبدالرحیم کامبخش ۴۴ ساله فوت شده بود.

اکنون رحمت‌اله‌حیدری۲۵ ساله در بیمارستان سینا بستری میباشد و حال او نیز چندان رضایت‌بخش نیست.

۱۳۰ نفر در حوادث هفته مجروح شدند

در هفته گذشته ۱۳۰ نفردر اثرحوادث‌مختلف‌در تهران‌وحومه مجروح شدند.

ازاین عده ۷۹ نفر براثر حوادث رانندگی، ۲۳ نفر بر اثرنزاع، ۱۷ نفر بعلت‌سوختگی و ۱۱نفر دراثر سقوط‌ازبلندی مجروح شدند.

یك تصادف و سه مصدوم

خبرنگار مادر شمیران گزارش داد: دیروزاتومبیل شماره ۴۹۶۳۳ برانندگی منصور و بسرنشینی بانو سکینه وجواد در حوالی ونك با درختی تصادف کرد دراین حادثه اتومبیل خسارت دید وبای بانو سکینه شکست و راننده و جواد بسختی مجروح شدند. مجروحین وسیله مامورین ژاندارمری ونك به بیمارستان سینا منتقل گردیدند. جریان امر تحت رسیدگی است.

از روز دوشنبه ۲۵ آبان فقط در سینما

تاج

هتل بین‌المللی

سینماسکوپ‌رنگی - دوبله بفارسی

الیزابت تیلور-ریچاردبرتون

آگهی ازشرکت سهامی تلفن ایران

بدینوسیله باطلاع مشترکان محترم تلفن میرساند، قسمتی ازکابلهای تلفن نواحی نامبرده‌زیر:

۱- از شمال به تپه قیطریه

۲- از شرق بخیابان چیلر.

۳- از جنوب چهار راه قنات تااول سپیده.

۴- از غرب خیابان جوادی تاانتهای تپه.

بعلت‌ضرورت فنی برگردان میشود و ناگزیر شماره تلفن مشترکان مسیر نواحی فوق باشماره‌های جدیدی که در اختیار قسمت اطلاعات (۰۸) گذارده شده از تاریخ ۲۴ آبانماه ۱۳۴۳ تعویض خواهد شد. الف ۵۵۸۹

آ-۲۹۸۶۶ **شرکت سهامی تلفن ایران**

در آتیه نزدیك...

اثری کوبنده - پرحادثه - دینامیك

فردین رئیس **جهنم زیر پای من**

ایلفورد

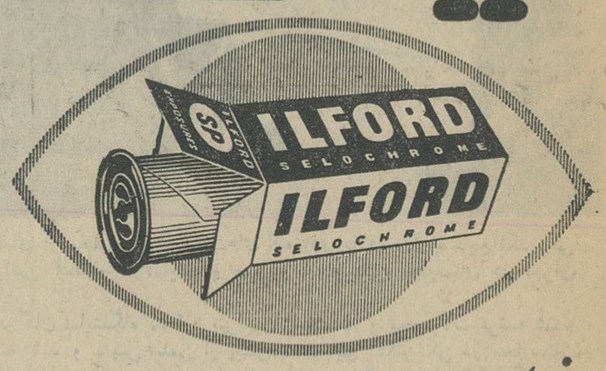

فیلم عکاسی «ایلفورد» برای تهیه بهترین عکسها

نماینده انحصاری: شرکت تضامنی ضیائیان -

خیابان حقوقی - شماره ۱۵۷ - تلفن ۷۱۰۹۷

دقت - دقت - دقت

درآتیه خیلی نزدیك جوایز بی‌نظیروارزنده حساب پس‌انداز زندگی اعلام خواهدشد.

بانك اعتبارات ایران شعب خودرا معرفی مینماید

۱- **شعبه مرکزی**- خیابان سوم اسفند مقابل هنرستان دختران.

۲- **شعبه بازار**- خیابان بوذرجمهری‌ساختمان گرجی

۳- **شعبه سعدی**- خیابان سعدی جنوبی.

۴- **شعبه تخت‌جمشید** - خیابان تخت جمشیدبین ویلا وکالج.

۵- **شعبه نادری**- خیابان نادری‌پاساژ آلومینیوم

۶- **شعبه نواب**- خیابان نواب-میدان‌محمدرضاشاه

۷- **شعبه شاهرضا**- خیابان شاهرضا مقابل ویلا

۸- **شعبه امیر**- بازار سرای امیر.

۹- **شعبه امید**- مقابل مسجدشاه سرای امید.

شعبه مشهد - خیابان پهلوی- مشهد

شعب بالا برای افتتاح حساب پس‌انداززندگی دراختیار شما هستند

تاشش درصد بهره بموجودی این حساب را همیشه بخاطرداشته‌باشید

آ-۰۶ ۶-۱

باتك

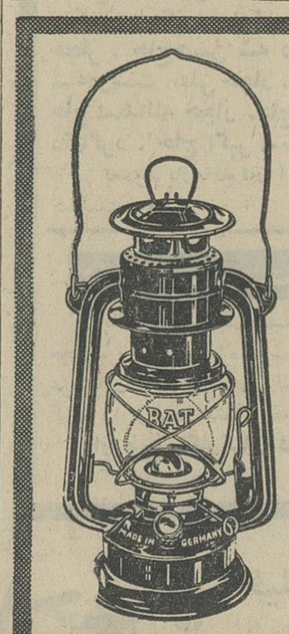

معروفترین وقدیمی‌ترین چراغ بادی ساخت آلمان

WMW—EXPORT, Berlin W 8

ŠKODA

مته های شعاعی توزد ماس

باندازه های مختلف

وانواع ماشین آلات صنعتی از

شرکت تجارتی ایران و اشکودا

خریداری فرمائید

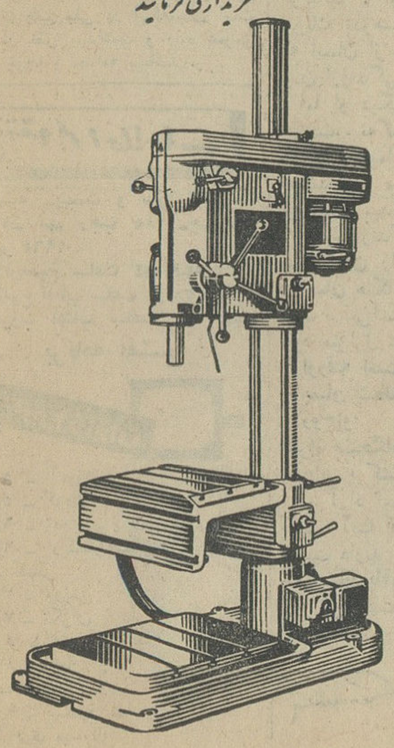

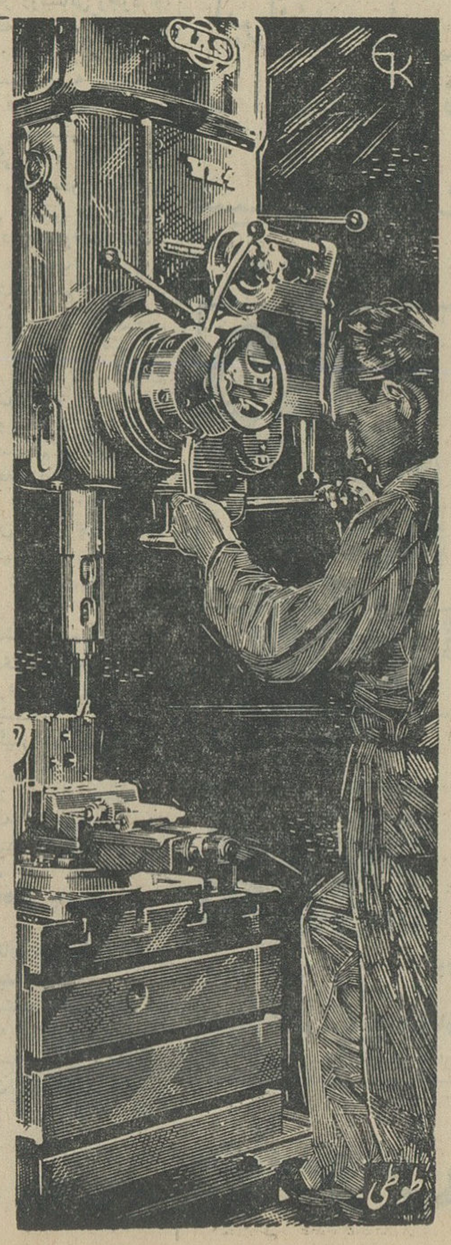

سابقه و تحصیل کارمندان

بقیه از صفحه اول

در این جلسه آقای دکتر معتمدوزیری، چندتن ازنمایندگان مجلس‌شورایملی و متجاوز از یکهزار نفر از کارمندان رسمی وزارتخانه ها وسازمان های دولتی حضور داشتند . در آغازآقای نوری یکی‌از کارمندان دولت‌اشعاری را که‌بمناسبت مولود مسعودشاهنشاه ووالاحضرت ولیعهدسروده بودخواند.

سپس آقای محمد مهدی گرجی نماینده کارمندان وزارت اقتصادبنام شاهنشاه مجمع‌عمومی کارمندان‌دولت را افتتاح کرد وطی سخنانی اظهار داشت : درتاریخ اداری کشور ایران، کارمندان دولت همواره در نهضت های اصیل ایرانی پیشقدم بوده و درهر فرصت نشان داده‌اند که‌همیشه یار و مددکار دولتها بوده واز بذل جان نیزدر این راه مضایقه‌نکرده‌اند واثرمطلوب این‌حقیقت در بزرگداشت اصول ششگانه بودکه کارمندان‌دولت بفرمان شاهنشاه معظم و برمبنای ندای وجدان پشتیبانی بی دریغ‌خود را ازاین اصول حیاتی ابرازداشتند.

● لایحه استخدام

ناطق افزود : در این موقع که لایحه استخدام به فرمان شاهنشاه در مجلسین در مرحله تصویب است ، با پشتیبانی وکلای محترم مجلس بایدوضع همه طبقات‌کارمندان اعم از کسانیکه تحصیلات عالیه دارندو کسانیکه سوابق ممتدی در خدمات دولتی دارند تثبیت گردد . امید است که‌با تصویب این قانون یادگار جاویدی پس‌از اصول‌ششگانه درتاریخ اصلاحات کشوری بجایماند .

● حمایت شاهنشاه

سپس آقای‌یدالله الماسی نماینده کارمندان دخانیات گفت :

شاهنشاه یگانه حامی و پشتیبان طبقات ضعیف ومحروم کشور هستندو غالبا درسخنان خود از کارمندان‌دولت که‌طبقه روشنفکر کشور هستندحمایت فرموده وبه‌هیئت‌دولت‌توصیه فرموده‌اند که‌دررفاه وآسایش این‌طبقه که‌اکثرا باحقوق کم. چرخهای عظیم کشور را میگردانند توجه بیشتری مبذول گردد.

● بلاتکلیف هستند

بعد آقای‌سیروس نماینده کارمندان وزارت کشاورزی اظهار داشت :

کارمندان غیررسمی ۶۰ هزار نفر هستند که‌از زمان مرحوم قوام‌السلطنه تاحالا بلاتکلیف هستند .

دروزارت کشاورزی کارمندانی وجود دارند که ۲۸سال سابقه خدمت‌دارند و عمری رادرخدمت دولت تلف کرده‌اند اما نه‌ملجاء وپناهی‌دارند ،ونه به‌آینده خویش امیدوار هستند .

آقای حسنعلی منصور هنگامیکه نمایندگی مجلس شورایملی را بعهده داشتند گفتند تا۶ماه دیگر که‌بودجه سال ۱۳۴۳ تصویب شد کار لایحه استخدام نیز تمام خواهد شد . و خوشوقتیم که‌اکنون خودآقای منصور مجری فرمان شاهنشاه در اجرای خواسته های کارمندان دولت‌میباشند.

ناطق سپس گفت: طرز استخدام کارمندان دردستگاه های دولتی ازصد نوع‌هم بیشتر است .

ماروز مزد بلیطی داریم که ۲۸ سال است خدمت میکند و پیرشده‌و روزی ۱۰تومان دستمزد میگیرد و آینده‌ای هم ندارد وپس‌از مرگش معلوم نیست زن وفرزندان او از چه راهی‌باید امرار معاش کنند .

اشخاصی هم هستند که از هزار تومان بیشتر حقوق میگیرند و رسمی هستند .

ازآقای دکتر معتمد وزیری تقاضا داریم محبتی‌بفرمایند‌در قانون‌استخدام اشل حقوق وسوابق خدمت نیز درنظر گرفته شود .

● مکمل انقلاب

آقای وزیری‌دبیراتحادیه کارمندان دولتو شهرداریها پس‌از اظهارتشکر از نمایندگان مجلس که‌در این‌اجتماع حضور یافته‌بودند اظهار داشت :

انقلاب شاه‌ومردم یك‌چیز کم‌داشت که‌آنهم بفرمان شاهنشاه دارد صورت عمل بخودش‌میگیردواز طریق‌تصویب لایحه استخدام‌رفاه وآسایش کارمندان محروم دولت تامین میشود .

لایحه جدید استخدام پس‌از ۱۲ سال وعده ووعیدتدوین‌شده‌و کارمندان دولت مطمئن هستندکه دولت حزبی آقای منصور که‌مجری فرامین‌شاهنشاه هستند موفق‌خواهند شد که خواسته کارمندان دولت‌راجامه عمل‌بپوشانند.

این‌لایحه مستقیما باسرنوشت ۴۰۰ هزار نفر کارمندان دولت بستگی‌دارد وتصمیمی که‌نمایندگان محترم‌مجلسین اتخاذ خواهند فرمود باید عادلانه‌باشد.

ماده ۱۳۸ این لایحه مانند شمشیر دودمی است که‌بربالای سرکارمندان دولت قرار گرفته .

بموجب این ماده وتبصره های‌آن به‌وزارتخانه ها اجازه داده شده‌است که‌حتی کارمندان رسمی‌خودرا بعنوان نداشتن پست‌سازمانی دراختیار شورای عالی اداری بگذارند . کارمندی که صبح‌ازخانه‌اش باداره می‌آید وضعش متزلزل است ونمیداند چه‌روز و چه ساعت حکم آماده بخدمت بدستش خواهند داد و این عادلانه نیست و باید این ماده ازلایحه حذف شود .

ناطق‌پس‌از اشاره‌به‌سایر موادلایحه گفت: باید مدارك تحصیلی ،سابقه خدمت‌و تجربه کارمندان‌نیز در لایحه منظور گردد .

دراین هنگام به‌پیشنهادات کارمندان درمورد لایحه استخدام رای گرفتند و تصویب شد و آقای دکتر معتمد وزیری رئیس کمیسیون استخدام مجلس شورای ملی ضمن اظهار تشکر ازکارمندان دولت گفت :

در مملکت ما مقررات استخدامی آنگونه که‌بایدوشاید درست‌نیست ووضع آشفته‌ای در سازمانهای ما حکمفرما است . همه ما درزندگی روزمره می‌بینیم که چقدر تبعیض و بیعدالتی و تشتت قوانین وجود دارد البته این نتیجه سوء نیت و غرض دولتها و مجلس‌ها نیست ، هیچکس ازمسئولین‌امور در گذشته‌نخواسته‌اند کار برخلاف انجام دهند ، بلکه خواسته‌اند. خدمتی کنند ، ولی چون اطلاعات علمی وجود نداشته وازتجارب افراد مطلع استفاده نشده ، این مقررات متشتت‌ومتنوع بوجود آمده که امروز انواع‌واقسام کارمند داریم،رتبه داریم وحقوق پرداخت میشود .

آقای دکتر معتمد وزیری پس از تشریح تشکیلات وسازمانهای دولتی گفت: ماده واحده‌ای که‌برای‌رسیدگی وتصویب لایحه استخدام به مجلس داده شده‌وظیفه‌رااز کمیسیون‌استخدام سلب میکند و به کمیسیون خاص مشترك واگذار مینماید .

اگر بنده‌در کمیسیون‌خاص انتخاب شدم مطمئن باشید حتما نظرات شما را مصون ومحفوظ نگاه خواهم داشت باید آقایان توجه داشته باشند که اگر ما بخواهیم تمام مدت خدمت کارمندان غیررسمی رابرای گرفتن رتبه‌های‌آنان‌بحساب‌بیاوریم‌بکارمندان رسمی که‌مرتب وبعناوین مختلف رتبه نگرفته‌اند ظلم خواهد شد .البته‌برای ترفیع کارمندان باید تجربه ومدارك تحصیلی ملاك‌عمل قرار بگیرد .

آقایان باید بدانند که‌ازماده ۱۳۸ بهیچوجه سوءاستفاده نخواهدشد .

باید بدانید که‌در سازمانهای دولتی عده‌ای از کارمندان هستند که در انجام وظیفه‌قصور میکنند ، والبته‌این عده در اقلیت هستند .بنده معتقدم که اگر خدای‌نکرده مقاماتی بخواهند از این ماده سوءاستفاده کنند باید از لایحه حذف شود . درساعت ۸بعداز ظهراین جلسه پایان یافت .

وزیردادگستری دراصفهان گفت:

اصفهان پیشرو تشکیل خانه‌های انصاف است

آقای‌دکتر باقر عاملی وزیر دادگستری برای افتتاح‌پنجاهمین خانه انصاف ، دیروز عازم اصفهان شد .

وزیر دادگستری درحالیکه‌مدیر کل ثبت و چندتن از مقامات‌وزارت دادگستری همراه بودند ، بعداز- ظهر دیروز در پانزده کیلومتری اصفهان از طرف آقای مهندس پارسا استاندار اصفهان ، شهردار و مسئولان دادگستری و ثبت اصفهان و عده زیادی از کارگران شهرستان مذکور مورد استقبال قرار گرفت .

ابتدا رئیس دادگستری اصفهان خوش‌آمد گفت و آقای دکترعاملی در پاسخ اظهارداشت که‌شاهنشاه برای ایجاد خانه انصاف در نقاط روستائی سراسر کشور دستورهای موکدی صادر فرموده‌اند و من امروز باصفهان آمده‌ام تاازچگونگی کار خانه‌های انصاف دیدن کنم .

برای ما موجب کمال خوشحالی است که خانه‌های‌انصاف دراصفهان تاکنون موفقیتهای زیادی داشته است و از این لحاظ میتوان‌استان اصفهان راپیشروو‌پیش‌آهنگ‌تشکیل خانه‌های انصاف دانست .

آقای دکتر عاملی سپس ازخانه- های انصاف در اطراف نجف‌آباد اصفهان دیدن کرد .

تیم فوتبال رستوف فردا بتهران می‌آید

فردا تیم فوتبال‌رستوف ازکشور اتحادشوروی بدعوت فدراسیون‌فوتبال ایران وارد تهران میشود .

این تیم اولین مسابقه خود راروز چهارشنبه در شهرستان تبریزانجام میدهد و بهمین جهت روز سه‌شنبه به تبریز خواهد رفت وپس از انجام مسابقه بتهران مراجعت مینماید این تیم روز جمعه بیست و نهم آبانماه‌با تیم گلنی تهران درامجدیه‌بازی‌خواهد کرد.

تاسیس ذوب آهن

وارد مرحله عمل شده است

● طرح تجهیز و بهره - برداری از معادن‌ذغال‌سنك و آهن آماده گردیده‌است

یك‌مقام رسمی دولتی امروز اعلام کردکه کار ایجاد ذوب آهن در ایران وارد مرحله عمل گردیده و تهیه مواد اولیه مورد نیاز اولین کارخانه ذوب آهن ایران آغازشده است .

معادن ذغال سنك کرمان ومعادن آهن «بافق»ازتوابع یزد برای‌استفاده و بهره‌برداری در اولین کارخانه ذوب آهن کشور در نظر گرفته شده است در حال حاضر سازمان ذوب آهن ایران طرح تجهیز معادن مورد نیاز کارخانه ذوب آهن رابموقع اجراء گذاشته است .

بدین معنی که طبق برنامه ازمعادن ذغال سنك بطور متوسط روزانه‌حدود ۲۰۰۰تن استخراج خواهد شد .

عملیات مقدماتی استخراج‌شروع شده و اعتبار لازم‌هم‌دراین مورد از طرف سازمان برنامه تامین گردیده است .

● آهن

باعملیات اکتشافی که از معادن آهن «بافق» شده ازاین معادن‌روزانه حداقل ۳۵۰۰ تن بهره‌برداری‌خواهد شد .

دراین مورد آزمایشات لازم از لحاظ میزان ذخیره و نوع‌آهن ، از لحاظ کمی وکیفی انجام شده‌است. بدین ترتیب بااتمام کار های‌مربوط ببررسی تعیین معادن جهت بهره - برداری ، بزودی اقدامات لازم جهت ایجاد اولین کارخانه ذوب آهن انجام میشود.

حمله سك هار

خبرنگار مادر شمیران گزارش داد: دیروز سك هاری درونك بچند نفر حمله کرد و آنان را مجروح نمود .پس از مدتی باکوشش‌اهالی ومامورین سك راگرفتند و برای آزمایش به انستیتو پاستور بردند. مجروحین تحت درمان قرار گرفتند

بمب‌افکن‌های اسرائیل

بقیه از صفحه سوم

پس از این عمل به دستور رئیس ستاد ارتش اسرائیل نیروهای هوائی اسرائیل بمداخله پرداختند و درخاك سوریه مواضع این کشور را بمباران کردند .

● تلفات سنگین

سخنگوی ارتش سوریه طی‌بیاناتی که‌از رادیو دمشق قرائت کرد اعلام داشت ارتش سوریه در جنك های بیستو چهارساعت اخیر تلفات زیادی بارتش اسرائیل وارد کرده استوی گفت از نیروهای سوریه فقط ۲۰تن کشته‌و ۲۶تن مجروح شدند .

سخنگوی ارتش سوریه گفت‌واحد های‌پیاده نظام ارتش اسرائیل بیش‌از یك کیلومتر وارد خاك سوریه شده و مردم دهکده های مرزی مورد حمله قرار گرفتند.

سخنگوی ارتش سوریه سپس‌متن اعلامیه دولت سوریه رابدین ترتیب قرائت کرد : «اسرائیل به تجاوزات خود علیه منطقه غیر نظامی ادامه می دهد . آخرین حمله اسرائیل در ۳ نوامبر صورت گرفتو امروز (۱۳ نوامبر) دشمن دست به تجاوزوحمله وسیعی برضد سوریه زد. دراعلامیه اضافه شده است یك واحد ازنیرو های زرهی ارتش اسرائیل به کمك توپخانه سنگین از مرز کشورعربی سوریه گذشته‌ومواضع‌ارتش‌مارامورد حمله قرار دادند. نیروهای ما بسوی واحد های اسرائیل شلیك کرده و مانع پیشرفت آنها شدند . توپخانه دشمن دهکده های مخیله وعباسیه‌را مورد حمله قرار دادند بدنبال حمله نیروهای اسرائیل ، کمیسیون بین- المللی آتش بس فرمان قطع حمله‌را اعلام کرد اما چند لحظه بعد هوا پیما های دشمن وارد سرزمین سوریه‌شده ومواضع ماربمباران کردند.

سخنگوی ارتش سوریه پس از قرائت متن اعلامیه دولت سوریه گفت دهها هلیکوپتر و آمبولانس برای‌بردن مجروحین و کشته شدگان ارتش اسرائیل وارد عمل شدند .

هیئت نمایندگی سوریه‌بکمیسیون مختلط آتش بس شکایت کرده و شکایتی نیز تسلیم شورای امنیت سازمان ملل متحد نموده‌است .

● توقف پرواز

بدنبال زدو خورد بین ارتش‌سوریه واسرائیل‌وبمباران‌هوائی‌مواضع‌سوریه توسط نیروی‌هوائی اسرائیل‌دربیروت اعلام شد پرواز هواپیماهای مسافربری به‌دمشق موقتا متوقف گردیده‌است .

● نقض آشکار

«رفیق عشا» نماینده سوریه در سازمان ملل‌متحد گفت حمله‌اسرائیل علیه مواضع سوریه یکبار دیگر سیاست تجاوزکارانه اسرائیل‌رانشان دادوی‌افزود ارتش اسرائیل آشکارا قراردادترك مخاصمه رانقض کردووارد خاك سوریه شد .

● اظهار تاسف

سخنگوی وزارت‌امورخارجه‌امریکا از نبرد بین ارتش سوریه واسرائیل اظهار تاسف کرد وی افزودنه‌موجب گزارشهای رسیده بواشنگتن پس‌از زدو خورد خونین ارتشهای سوریه و اسرائیل اینك آرامش‌در مرزدو کشور حکمفرما است .

سخنگوی وزارت‌امورخارجه‌امریکا گفت دولت امریکا امیدوار است این حوادث تجدید نشود .

تقسیم املاك سلطنتی از ۱۳ قبل از آغاز انقلاب ششم بهمن است

تیمسار سپهبد ریاحی
وزیر کشاورزی هنگام صحبت

بقیه‌از صفحه اول

برای من موجب کمال‌خوشوقتی است که در راه‌اجرای‌وظایف‌انقلابی که بر اثر منشور انقلابی‌شاه و مردم بناگردیده انجام وظیفه‌می - کنم .ناحیه گرگان ودشت از نظر طبیعی برای کارهای کشاورزی در مملکت ممتاز است . سالهای سال این صحرا وجود داشت بدون‌آن که کسی رغبت بکند یاامنیتی‌وجود داشته باشد که با اطمینان د راین منطقه سرمایه‌گذاری بکند.

بنده هیچوقت فراموش نمیکنم درسال ۱۳۱۵ مثل یك نظامی‌دراین منطقه گردش میکردم صحرا بود و علف کشت‌و کار و پنبه و گندم‌وجود خارجی نداشت وشاید همان تعداد معدود ساکنان منطقه گرگان که حالا چندین‌برابرشده‌امت‌استطاعت و قدرت تهیه قوت لایموت خود را نداشتند. یعنی راه زندگی یك راه زندگی بدوی بود وبهیچوجه با مقتضیات زمان منطبق نبود .

آغاز انقلاب زراعی دراین‌مملکت بایستی همه معتقد و معترف باشیم که با دست توانای اعلیحضرت‌فقید رضاشاه‌کبیر پی‌ریزی شده وبرای اینکه‌این‌منطقه‌قابل‌عمران کشورعاطل وباطل نماند یك فعالیتهای وسیع را مامورین بدستورایشان‌شروع کردند البته هرزمانی اقتضای موجبات‌زمان رادارد‌آن‌زمان آنطور ایجاب‌میکرد ولی‌بتدریج که‌زمان‌جلورفت‌بخصوص بعدازجنك دوم‌جهانی‌اصول‌دیگری‌بر دنیا ومنجمله‌بر‌مملکت ماحکمفرما شد. افکارروشن‌ترشد-مردم بحقوق حقه خودشان آشناتر شدندو دولت ها مسئولیت بیشتری را در قبال فراهم کردن آسایش‌مردم احساس کردند جمعیت روزافزون میشد . در مملکت بایستی بر ایشان خوار بار تهیه میشد و همچنین سایر اقدامات همه بخوبی میدانیم که‌شاه جوانبخت بزرك امروز مابرای تامین آسایش ملت قانون اصلاحات‌ارضی امروز را از بدو سلطنت‌آغاز کردند.

آنهائیکه آشنا بودندو آنهائیکه درتماس بودند میدانستند منتها بازهم آن آثار شوم بعداز جنك‌مانع از پیشرفت این هدف مقدس شاه مملکت ما بود . ولی‌بطورقاطع باید قبول بکنیم که ازسال ۱۳۳۰و۱۳۳۱ اصلاحات ارضی در املاك سلطنتی شروع شد . اصلاحات ارضی یعنی چه؟ یعنی اینکه ملك راتقسیم‌بکنند بدهند بزارعی‌که روی زمین کار میکند یاملك بایری را بدهند به داوطلبی که میخواهد برای عمران مملکتش فعالیت بکند. این‌مفهوم قانون اصلاحات ارضی است یعنی اصل انقلاب ششم بهمن که‌برروی اصل اصلاحات‌ارضی والغای رژیم ارباب ورعیتی مبتنی است در حقیقت همین اصل تعمیم مالکیت بین کلیه کشاورزان وکسانیکه فعالیت‌می - کنند.

من میخواهم اینجا از یك‌اشتباه احتمالی پرده بردارم

● زارع کیست

وقتی‌ماميگوئیم‌زارع،این زارع‌فقط به آن کسی اطلاق‌نمیشود که‌یك لنگه گاوویا یك جفت گاورا میاندازدجلو ویك شیار سطحی می‌کند ویك‌نان بخورونمیر درمیاورد . درمعنت‌است این بلغت مازارع است . ولی آن کسی‌هم که‌بایك تراکتور نوداسب دل زمین را میشکافد که‌ازهرهکتار زمین چهارتن پنبه جمع کندواز هر هکتارسه‌تن گندم جمع آوری‌میکند اوهم‌زارع است‌وزارعی قوی‌تر هیچ اختلافی بین این دوطبقه نیست کلیه طبقات مولد ثروت مملکت از راه کشاورزی من بانها زارع‌خطاب‌می- کنم ومیتوانیم بگوئیم‌مالك یکی۴۰ هکتار دارد یکی چهار هکتار دارد یکی چهارصد هکتار دارد . همه برای تامین منافع مملکت فعالیت میکنند پس بنابراین‌قانون‌اصلاحات ارضی سیزده سالست که درمملکت شروع شده ومن میخواهم‌بشمابگویم که‌تقسیم املاك سلطنتی درحقیقت مادر انقلاب ششم‌بهمن کشورماست از آنروزاین کارشروع‌شد.

پس بنابراین‌نطفه انقلاب خیلی درزمان گذشته بسته‌شده است . در روز ششم بهمن ماه ۱۳۴۱ منشور انقلاب بتصویب ملت رسیده است ومملکت ما وملت مادرراه جدیدی قدم گذاشته است.این دیگر وظیفه مامورین کشوری ولشگری‌ووظیفه کلی افراد مملکت است که‌برای بثمر رسانیدن صحیح‌این‌انقلاب‌دور از هرگونه ناامنی ودور از هرگونه جنجال این وظایف مقدس‌خودمان را عملی واجرا بکنیم.

درگرگان وضعی وجود داردکه باسایر مناطق قابل قیاس‌نیست به دلایل متعدد طبیعی‌جوی‌وسایردلایل که اهمش اینست که اصلاحات ارضی در این منطقه از خیلی‌زمان قبل از قانون آغازشده است وشروع شده‌است وقتیکه امنیت‌دراین‌منطقه حکم فرماشده‌است وقتیکه مردم احساس کردند ثمره کار وکوشش را نصیب خودشان خواهند کرد ، شروع بفعالیت کردند .

وقتیکه ما روی نقشه جغرافیائی ایران حدودی را برای گرگان مشخص میکنیم بمعنای‌این‌نیست که تنها مردم ساکن گرگان بایداینجا کار بکنند این مال مملکت است . مال تمام افراد ملت ایران است وهرکس نیرو دارد ، اراده دارد ، قدرت دارد ومیتواند تحمل سرماو گرما بکند ، این گوی واین‌میدان بیاید و مشغول زراعت بشود . کار شمابجائی‌رسیده‌است که‌خوشبختانه درسال تا دویست هزارتن‌وش تهیه میکنید و بجائی رسیده‌است که صدها هزارتن گندم تهیه میکنید.

البته به آقایان‌بگویم این هنوز تمایلات باطنی‌شاهنشاه‌را اقناع‌نمی - کند. هنوز شاهنشاه از این نوع زراعت شما واین‌نوع‌پشتیبانی‌زراعتی وزارت کشاورزی راضی‌نیستند وحق هم باشاهنشاه است .

امروز مالك دیگر هم کشاورزی میکند . مردم دیگر هم از همین راه تولیدات شان را ببازار های دنیا عرضه میکنند وآنها از هر هکتارپنج‌تن برمیدارند . من از هر هکتارم هفتصد کیلوبرمیدارم .این اختلاف یعنی اختلاف زراعت بین ما و آنها خوشبختانه درائر فعالیت در اثر بدست آوردن تجربه، در اثر بکاربستن اصول علمی وفنی‌در این منطقه هکتاری چهارتن ،مثل‌اینکه بدست آمده است ومتوسط‌هکتار به ۲ تا ۲ تن ونیم رسیده‌است و این خیلی باعث سرافرازی است‌ولی هنوز کافی‌نیست .بازهم بایدفعالیت کرد ، بازهم بایستی بیشتر قواعد علمی را بکار بست . از نظرآبیاری از نظر دادن کود شیمیائی از نظر طرز کاشت ، ردیف کاری، بایداین اصول تعقیب بشود .

بنابراین‌توجه مملکت‌توجه‌شاهنشاه توجه دولت باین منطقه روز افزون است.

● منبع تامین غله‌کشور

همانطورکه عرض کردم شما آقایان بادر اختیار داشتن زمینهائی به تناسب مختلف دراین اراضی ذمه‌ای برعهده افراد مملکت دارید اینجاست که بایستی برای افراد این مملکت غله تهیه کنند‌اینجاست که برای مردم تهران و سایر شهرستانها گوشت تهیه کنند ومن متاسفانه آثاری از دامداری مدرن در این منطقه نمی‌بینم ولی آگاه باشید که‌امروزدامداری منافعش کمتراز کشاورزی نیست بازهم عرض کنم دامداری صحیح یعنی اگر تعدادی گاو سالم داشته باشید،اگر گوساله های این حیوان را چاق کنیم وبه بازار بیاوریم کیلوئی هشت تومان میفروشیم . بنظربنده منافعش کاملا منطبق‌بابهترین‌نوع کشاورزی‌خواهد بود . که البته امیدوارم‌این‌فعالیت که آغاز شده‌است این تشویقی‌که بدست آمده‌است . مردم را وادار بکار کند.

اما نکته‌ای است اینجا نکته این است که اشخاص مختلف در این منطقه داوطلبانه آمده‌اند ، احراز مالکیت کرده‌اند وامروزسند یك قسمت زمین را باختیار دارند این وظیفه دولت است و وظیفه ماموران دولت‌است که حقوق اینهارا در این زمین بشناسند . بنابراین‌تطبیق این زراعت با قانون اصلاحات ارضی ضروری است من صاحب پنجاه هکتار زمین ، باید خودم را معرفی کنم به سازمان اصلاحات ارضی محل که آقا این زمین من . این سندمن . اینهم مدارك من. اینجارا مکانیزه کار میکنم. خودم تراکتور ندارم . ولی تراکتور اجاره کرده‌ام هنوز آب تحصیل نکرده‌ام ولی فردا بدست خواهم آورد. زارعینی داریم صدها هکتار زراعت میکنند. صادرات مملکت را از نظرتولیدپنبه بوجود میاورند ارزهاست که وارد مملکت میکنند ویکی از مقدس - ترین خدمات را بدولت و مملکت وشاهنشاه انجا م‌میدهند . اینها باید منافعشان حفظ باشد .

● تکه تکه نمیکنیم

من امروز نمی‌آیم اینهارا قیچی بگذارم تکه‌تکه بکنم .بخش کنم‌و عاطل وباطل بگذارم کسیکه بیشتر متنعم میشودبیشتر مالیات میدهد . مالیات بر مالیات برعواید میدهد. مالیات بر صادرات میدهد . مالیات بر واردات میدهد همه‌اینهاراخواه‌ناخواه تقبل میکندوسرمایه بیشتری‌رابکارانداخته است.

اشخاصی که میلیونها ثروت را در راه کشاورزی که باشرف ترین کاری‌است که امروز بتوان به آن مشغول باشیم بکار انداخته‌اند . پس حقوق‌آنها امنیت‌آنها با ماست که کامار حفظش بکنیم‌این کاغذی هم که بدست دارم و ملاحظه‌می - کنید خواندم مفادش همین صحبتی است که کردم همین‌اطمینان‌را آقایان از من خواستند. این اطمینان‌وجود دارد دراین منطقه دستگاه‌اصلاحات ارضی تطبیق میکند. مالکیت ها را باقانون اصلاحات ارضی. مادرمرحله یکم‌اینجا کارنداشتیم برای آنکه مالکی هم به‌آن‌صورت شش‌پارچه آبادی داشته باشد وجود نداشت و اگر کسی نیم دانك اضافی داشت آمد واظهارنامه داد وماهم قانون را اجرا کردیم ولی در مرحله دوم‌باید وضع مالکیت هارا مشخص بکنیم وباتوضیحاتی که عرض کردم هیچ گونه موجبی برای تشویش وجود ندارد . این عمل قانونی است که انجام میشود . این انقلاب است که تکمیل‌تر میشود واین ایجاد ثبات وامنیت برای داوطلبان کشاورزی است.

امیدوارم توانسته باشم عرایض خودم را بکنم .مسافرت امروز من بگرگان البته بیشتر دیدن وضع زراعی بود واحساس کردم‌که مبادا این قسمت از قانون راآنطور که بایدتوجیه نکرده‌باشند این مختصر رابیان کردم که همه بحقوق‌و حدود خودشان آشناباشند وبازهم آقایان رابیش ازبیش تشویق مینمائیم برای اینکه در قبال مسئولیت و ذمه‌ای که‌بر عهده دارید فعالیت بیشتر بکنید هر چه بیشتر درآمد داشته باشیم مملکت غنی‌تراست . من سرافرازترم .من مفتخرترم. پس‌بنا براین من عرایض خودم را خاتمه میدهم و بسلامتی وجود مقدس اعلیحضرت محمد رضا شاه پهلوی که بانی این انقلاب است ومارا در تمام اعمال رهبری‌وراهنمائی میکند ودقیقه‌ای‌ازفکر کوچکترین‌زارع این مملکت‌غافل‌نیست.شب‌وروزش‌راوقف این کار کرده‌است همه دعا کنیم که خداوند اورابسلامت بدارد .

نطق آقای وزیر کشاورزی باابراز احساسات شدید مردم نسبت به شاهنشاه پایان یافت‌وبعد تیمسارسر لشگر مزین نماینده مخصوص اعلیحضرت همایون شاهنشاه در گرگان ودشت وگنبد و بجنورد که مورد علاقه و توجه اهالی شاهدوست ووطن پرست این منطقه میباشد در میان احساسات شدید حضاربیاناتی بدین‌شرح اظهار داشت :

تیمسار سرلشگر مزینی

من خیلی خوشوقتم که‌امروزتیمسار سپهبد ریاحی وزیر کشاورزی با تدبیر ایران را در اینجا می‌بینم آقایان بخوبی مسبوقند روزی که‌من مامور این منطقه شدم این منطقه در چه وضع آشفته بی‌ترتیب وبی‌نظمی بود که کسی قادر نبود از اراضی خود استفاده نماید و وضع کشاورزی صورت‌مطلوبی نداشت‌زیراهیچکس خودرا صاحب زمین نمیدانست .

● نتیجه مراقبت دائم

خوشبختانه درنتیجه‌مراقبت کامل دراجرای‌دستورات واوامر مخصوص شاهنشاه موفق شدم بابرنامه‌صحیح وازروی‌اصول‌ومقررات‌زمین‌اشخاص را معین وبموجب‌سند در اختیارشان گذارم تا باخاطری آسوده‌و فارغ- البال بکشت وزراعت مشغول گردند وبرای اجرای این منظور مقدس یعنی‌صاحب‌زمین‌نمودن‌هزاران‌زارع‌و صدها نفر اشخاصی که سندداشتند ولی زمینی در اختیار آنها نبود ، هفده اکیپ نقشه‌بردار مشغول کار شدند وهزارها سند باطل گردید . تا امروز وضع زراعت این منطقه بصورتی درآمده است که‌قابل‌مقایسه با سایر نقاط کشور نیست کمااینکه تیمسار وزیر کشاورزی‌اکنون‌تصریح فرمودند وضع کشاورزی منطقه بهتراز سایر مناطق ایران بوده است واین بهبودوبرتری نمیتوانست علتی جز آنچه گفته شدیعنی‌اجرای دستورات صریح ودقیق و روشن شاهنشاه علت دیگری داشته باشد منتها این اوامر بانهایت‌قدرت‌عملی گردید واشخاصیکه سابقاباهوچی- گری وحقه‌بازی زمین سایرین را اشغال وتصرف کرده‌بودندبجای‌خود نشستند وزارع‌محلی‌وغیر محلی‌عموم صاحب زمین شدند .

مثلا عده‌ای بودند که مقررشده بود دراینجا بطور مکانیزه مشغول زراعت شوند واین اشخاص‌خدماتی بکشور کرده‌اند واکنون که سال - خورده وبازنشسته شده‌اند احتیاجی بکمك داشتند . از طرفی از نیروی فعاله آنها بنفع کشور حداکثر استفاده شد ودراین منطقه مشغول زراعت شدند ودر نتیجه همان‌فعالیت بمحصول این منطقه ومقدار قابل ملاحظه‌ای افزوده شدوخوشبختانه میتوان این منطقه را امروز ازلحاظ کشاورزی یك منطقه مکانیزه‌نامید ضمنا هرگونه وسایل هم برایشان فراهم بود وچون‌یکی‌ازمناطق‌حساس این کشور است‌که تیمسار وزیر کشاورزی هم به‌آن اشاره نمودند لازم بود مراقبتهای بیشتری بشودتا هرکس‌بوظایف خود آشنا باشد وبه بهترین نحوی از این خطه‌حاصلخیز استفاده گردد و چون‌برحسب‌تاکید اوامر مخصوص شاهنشاه نظم و ترتیب کاملی برقرار گردید و از طرفی کمکهای معنوی تیمسار هم فوق‌العاده موثر بود نتایج مطلوب و بسیارمفیدی بدست آمد وبالاخره حاصل آن‌این‌شد که‌امروزمحصولات گرگان‌نسبت‌به‌سال‌قبل‌دوبرابرشده ومن‌صراحتا میگویم‌مدت‌زمانی که تیمسار سپهبد ریاحی‌بفرمان مبارك شاهانه‌درراس‌وزارت کشاورزی قرار گرفته‌اند ومن برای کارهای‌مربوطه بایشان مراجعه میکنم می‌بینم‌باچه علاقه مفرطی نسبت به پیش رفت امور کشاورزی مملکت فعالیت‌می- نمایندوبسیارخوب‌به‌اهمیت کشاورزی واقفند وهرموقع پیشنهادی کرده‌ام ضمن‌بررسی‌باسرعت‌قابل ملاحظه‌ای آن پیشنهادات عملی شده وبر روی همین اصل نتایج مفیدی بدست‌آمد وهمه بایستی باین مسئله اساسی ومهم توجه داشته باشند که چه تیمسار وچه‌من‌جز اجرای نظریات و منویات شاهنشاه که‌تمام بصلاح کشور ومردم است عملی نکرده و نخواهیم کرد وبخوبی تشخیص داده‌ایم که پادشاه عادل ماکه‌امروز یك شخصیت بارز دنیائی دارند و پیشوای باتدبیر ودلسوز این کشور میباشند . هر دستوری‌صادر می - فرمایندبصلاح کشوراست من‌امروز که‌باشما صحبت میکنم از هفت کشوربزرك دنیادیدن کرده‌ومراجعت نموده‌ام ودرتمام این کشورهاخدارا شاهد میگیرم با هرکس صحبت کرده‌ام مشاهده نموده‌ام بشخصیت بزرك پادشاه ما توجه دارند وایشان را صالحترین وبارزترین شخص سیاستمدار وپیشوا ی‌یك‌ملتی‌بشمار میاورند ومابايد افتخار کنیم که چنین پادشاهی داریم ضمناازتیمسار وزیر کشاورزی تشکر میکنم که اشاره‌ای بسوابق خدمتی‌من‌فرمودند وبازمفتخرم که چنین دوست با وفا وشریف وخادم بشاه وملکت دارم ودر خاتمه بیاناتم از تمام حضارتقاضا دارم بسلامتی شاهنشاه‌ایران وبقای معظم له ودوام میهن عزیزمان‌ایران همه‌دست بزنید وهورا بکشیم در این موقع طنین فریادشعفو مسرت وابراز احساسات مردمی که میدان شهرداری‌را احاطه کرده‌بودندنسبت بشاهنشاه چند دقیقه ادامه داشت. بلافاصله آقای وزیر کشاورزی برای سرکشی بکارخانجات پنبه عزیمت نمودند.

تلگراف از شاهی — شماره ۷۰-۲۴۷

برنامه وسیع مبارزه باآفات پنبه وکشت‌لوبیای روغنی مورد تقدیر کشاورزان قرار گرفته است

جناب آقای حاج سید محمود لاجوردی

سرای حافظ تهران

اقدامات و عملیاتی که شرکت های وابسته به‌آن جناب برای بهبود وضع کشتکاران شمال نموده و مینمایند موجب کمال امتنان وتشکر مردم مازندران است از جمله تاسیس شرکت سهامی ترویج کشت پنبه ایران و تدوین برنامه موثر و وسیع مبارزه با آفات پنبه باوسائل هوائی و زمینی که واقعایك‌اقدام‌نافع وثمربخش بوده و یکی دیگر توزیع بذر سوژالوبیای روغنی برای کشت آزمایشی که این نیز مورد توجه واستقبال شده و منتها موضوعی که‌باعث نگرانی کشت‌کاران سوژا بوده طریقه برداشت این محصول بوده است که این قسمت نیز بااقدامات بموقع کارکنان شرکت ونمایندگان شما بخوبی انجام وبااعزام متخصصین وتنظیم کامباین محصول سوژای مارابا کامباین درونمودند و نگرانی فوق‌العاده مهمی که در بین‌بوده از بین رفت بنابمراتب‌بالااز موقع استفاده نموده ونه‌تنها از آن جناب وسایر مدیران محترم‌شرکت بلکه از نمایندگان علاقمند و جدی تشکیلات شما که شب وروز درفکر انجام واجرای برنامه‌های موثر وسودمند آن شرکت‌محترم میباشند قدردانی و سپاسگذاری مینمائیم و از خدای بزرك مزید موفقیت جنابعالی رادراجرای این قبیل‌برنامه‌های سودمندآرزومندیم

حسین عزتی - عباس حسین عزتی - عزت‌اله عزتی - رحیم عزتی - اسفندیار عزتی - احمد مسلمی - قادعلی فلاح - ابوالقاسم عرائی - محمدتقی‌رضاپور - محمد جنتیان - سیدنصراله مقیمی - اسمعیل زارع - احمد رنج

اطلاعات

شنبه
- نهم رجب ۱۳۸٤
- چهاردهم نوامبر ۱۹٦٤
- شماره ۱۱۵۳۹
- سال سی و نهم

برنامه تحصیلات ابتدائی تغییر میکند

برای آشنائی مدیران دبستانها بابرنامه جدید یك دوره آموزشی افتتاح میشود

امروز کسب اطلاع شد که دربرنامه تعلیمات ابتدائی تغییراتی ایجاد خواهد شد.

بطوریکه یك مقام مطلع فرهنگی بخبرنگار ما اظهار داشت: وزارت فرهنك تصمیم گرفته است، در برنامه سال اول ابتدائی که پایه تحصیلات آینده محصلین میباشد تجدیدنظر کامل نموده و در نحوه تدریس دروس نیز تغییر بدهد.

برنامه اولیه نوآموزان سال اول ابتدائی شامل برنامه سمعی وبصری خواهد بود وبعد از ٤ ماه تدریس بوسیله کتاب آغاز خواهد شد.

خبرنگار ما مینویسد برای اجرای این منظور کلاسی برای مدیران دبستانها تشکیل خواهد شد که در این کلاسها برنامه جدید بمدیران دبستانها تدریس شود.

مدیران مزبور بعد از اطلاع از چگونگی برنامه جدید و نحوه تدریس آن این برنامه‌هارا در مدارس به آموزگاران تعلیم خواهند داد و این برنامه توسط معلمین در سال تحصیلی آینده بمرحله اجرا گذاشته خواهد شد.

تغییر روش حسابداری در سازمانهای دولتی

حسابداری دوبل جایگزین حسابداری فعلی میشود

● بااستفاده از حسابداری دوبل امکان اختلاس کمتر خواهد بود

سیستم حسابداری کلیه وزارتخانه ها وموسسات دولتی در سال آینده تغییر خواهد کرد و بجای سیستم فعلی سیستم حسابداری دوبل جای‌گزین آن خواهد شد.

خبرنگار ما مینویسد: برای اجرای این‌طرح که سالها مورد توجه دولت است، دردی ماه کلاس مخصوصی تاسیس خواهد شد که در آن مسئولین حسابداری بانحوه حسابداری دوبل آشناشوند.

مسئولین معتقدند: با سیستم فعلی بودجه برنامه ای امکان پذیر نیست. زیرا دربودجه برنامه‌ای پیشرفت برنامه و اعتبارات خرج شده باید دائما مورد کنترل وارزیابی قرار گیرد. این نوع کنترل فقط درسیستم حسابداری دوبل مقدور است.

چون با سیستم حسابداری دوبل سوء استفاده مالی و اختلاس کمتر خواهد بود.

حسابها همیشه روشن و قابل فهم است اما متاسفانه در سیستم فعلی رسیدگی بسیار مشکل میباشد.

در حسابداری دوبل فعل‌وانفعالات صندوق توسط دستگاه دیگر مورد کنترل قرار میگیرد.

بهمین علت اختلاس در صندوق هم‌بسیار مشکل خواهد بود.

دولت این تغییر سیستم را یکی از تحولات‌لازم و مهم دستگاه امور مالی میداند و از اول سال آینده بموقع اجرا خواهد گذاشت.

مدیر عامل شیلات گفت:

توزیع ماهی جنوب

وسیعا در تهران آغاز میشود

● صید ماهی شمال توسط شیلات حد اکثر تا پایان ماه جاری درنقاط غیر محدود شروع‌میشود

صبح امروز مجمع عمومی شیلات ایران با حضور وزیر دارائی تشکیل شد. در این مجمع انتصاب آقای دکتر تاجبخش رئیس هیئت مدیره‌و مدیر عامل جدید و تجدید انتخاب بازرس آن شرکت بتصویب رسید.

آقای دکتر تاجبخش که دو روز قبل از مسافرت شمال به تهران باز گشته است به وزیر دارائی درمورد بکار گماردن صیادان بیکار و وضع صید ماهی در شمال گزارشی داد.

مدیر عامل شیلات گفت: درکلیه نقاطی که صید ممنوع است دفاتری گذاشته شد که صیادان بیکار در صورت تمایل باروزی ۷۰ ریال در استخدام اجاره داران و برندگان مزایده صید در رودخانه ها درآیند.

این دفتر هنوز هم باز است و در تمام نقاط ممنوع متصدیان امر همه گونه تسهیلات وراهنمائی رابرای این دسته‌ازصیادان فراهم میسازند.

برندگان مزایده رودخانه ها تا چند روزدیگرمعلوم‌میشوند وبلافاصله با آنها قرارداد بسته خواهد شد در مورد صید بندر پهلوی پیشنهاد ها چندان رضایت بخش نبود برای چند رودخانه اصلا پیشنهادی‌نرسید و برای چند رودخانه هم مبلغ اجاره کمتر از سال قبل بود بهمین علت مزایده مزبور بنتیجه نرسید ودستور داده‌شد که‌بااستعلام بهابهرپیشنهادی که حد اقل حد نصابی شیلات را شامل باشد قرارداد بسته شود.

در مورد ماهی جنوب تا چندروز دیگر مطالعه طرح جدید توزیع‌خاتمه خواهد یافت و توزیع ماهی جنوب وسیعا آغاز خواهد گردید.

مدیر عامل شیلات گفت بجنوب تلگراف شد که ماهی کافی بتهران حمل گردد. شیلات هرقدر که ماهی جنوب در تهران مصرف داشته‌باشد فورا تامین خواهد کرد.

خبرنگارما اطلاع میدهد صیدماهی توسط شرکت شیلات و اجاره داران رودخانه ها حد اکثر تاپایان ماه جاری آغاز خواهد شد.

پس از آنکه صید این دوره‌شروع شد بعلت عرضه زیاد ماهی در تهران قیمت ماهی دربازار آزاد قلیل خواهد یافت.

محصول صیفی امسال خوبست

وکمبود زمینه سیب زمینی بعلت اقدامات عده‌ای محتکر میباشد

● چنانچه‌محتکرین‌محصول خودرا توزیع‌نکنندازطرف مقامات مسئول اقداماتی برای ضبط و فروش محصولات صیفی بعمل می‌آید

بااینکه امسال محصول صیفی کشور بسیار خوب و فراوانست امروزاطلاع حاصل شدکه عده‌ای محتکر وسودجو مقادیر هنگفتی سیب زمینی وسایر محصولات صیفی را انبار کرده‌اند تادر فرصت مناسب آنرا بقیمت دلخواه خود بفروشند.

خبرنگار اجتماعی ما مینویسد: امسال با اینکه درتابستان باران نیامده و محصولات صیفی وضع رضایتبخشی‌نداشته‌ولی بعلت‌بارندگی ها وریزش برف در زمستان گذشته، آب قنوات‌وچشمه سارها رضایتبخش بود و بدینجهت محصولات صیفی از قبیل سیب زمینی، پیاز خیلی خوب بوده وهیچ دلیلی برای کمبود زمینه محصولات «صیفی» وجود ندارد. بهمین جهت هنگامیکه ماموران مسئول متوجه کمبود زمینه صیفی شدند به‌تحقیقاتی دراین زمینه دست زده و متوجه گردیدند که چند نفر مقادیرزیادی سیب زمینی در انبار احتکار کرده‌اند.

از جمله مقدار هزار تن سیب زمینی در آبسرد دماوند احتکار شده و دوهزار تن دیگر درسایر نقاط‌انبار شد ه‌و احتکار کنندگان بدینوسیله نبض میدان رادر دست گرفته‌اند.

دیروزیك‌مقام‌مسئول شهرداری‌بطور ناشناس بدماوند و فیروزکوه رفت و در این مورد بدون آنکه کسی اورا بشناسد تحقیقاتی کرد.

همین مقام‌گفت: دولت وشهرداری در صورتیکه محتکرین مصلحت مردم و مملکت را زیر پا بگذارند کالاهای آنهارا ضبط میکنند و در میدانها بقیمت روز بمردم خواهند فروخت.

مشکل ایاب و ذهاب

بقیه از صفحه اول

ایاب‌و ذهاب برای مردم بسختی‌صورت میگیرد، نه تاکسی پیدا میشود و نه اتوبوس.

بطورکلی در ساعتهای بین ۷ تا ۸ صبح، ۱۲ تایك بعداز ظهر و ٦ تا۷ بعداز ظهر در شهر تهران نه اتوبوس براحتی پیدا میشود و نه تاکسی، بنابراین، ۹ هزارتاکسی‌و یکهزار و چهارصد دستگاه‌اتوبوس در ساعتهای فوق‌الذکر کفاف ایاب‌و ذهاب مردم را نمیدهد.

● در شهرهای پرجمعیت

خبرنگاراجتماعی مامینویسد: در کلیه شهرهاوپایتختهای‌پرجمعیت کشورهای جهان نیز مشکلی بنام مشکل ایاب و ذهاب یاعبور و مرور وجود داردولی درهر یك از کشور ها برای حل آن تدابیری اندیشیده‌اند و یا راهی‌پیش گرفته‌اند که لااقل این مشکل پیچیده تر نگردد و ما هم اگر امروز بفکر حل آن نباشیم بعدها نیز باافزایش جمعیت‌وتوسعه‌روزافزون شهرنخواهیم توانست آنرا حل کنیم.

● چه بایدکرد

بحث مشکل عبور و مرورروسائط نقلیه وایاب ذهاب مردم‌در تهران، از چندی پیش چند باردراطلاعات‌مطرح شدو هربارکیکی از مسئولان امورشهری دراین باره نظراتی اظهار کردنداماز هیچکدام نتیجه‌ای گرفته نشد.

تغییر ساعات کار کارمندان دولت و ساعات درس محصلین مدارس که در اوایل کار نتایج مفیدی داشت اینك تقریبا ثاثیری در مشکل ایاب وذهاب ندارد، زیرا در حال حاضر کارمندان نیز اغلب مانند محصلین نزدیك‌ساعت هشت از خانه های خود خارج‌میشوند منطقه توسعه معابر شهر واحداث خیابانها و میادین‌جدید بخاطر عدم وجود اعتبارکافی معوق‌مانده وافزایش وسائط نقلیه شخصی همچنان روز‌افزون است.

دراین شرایط. برای رفع مشکل ایاب‌و ذهاب‌مردم چه باید کرد دراین مورد خبرنگاران اجتماعی اطلاعات با نظر متخصصین مسائل «ترافیك» و عبور ومرور شهر، مشکلات ومسائل مختلف را از شماره فردا بتدریج بررسی میکنند و راههای عملی رفع این مشکلات را برای توجه مسئولان امر بازگو خواهند کرد.

یکی‌ازموسسات صنعتی

برای کار تمام وقت‌درتهران‌احتیاج به‌پنج‌نفر مهندس شیمی، سه‌نفر مهندس مکانیك، سه‌نفر مهندس برق، سه‌نفر لیسانسیه شیمی که واجد شرایط زیرباشند دارد.

۱ـ سن کمتر از ۳۰ سال.

۲ـ دارای معافی ویابرك خاتمه خدمت نظام‌وظیفه.

۳ـ در صورتیکه سابقه کار داشته باشند گواهی رضایت موسسه یا موسسات قبلی.

حقوق مهندسین بین ۲۰تا ۳۰ هزاروحقوق لیسانسیه‌های شیمی‌بین پانزده‌تابیست هزارریال درماه‌خواهد بود.

داوطلبان واجد شرایط میتوانند تاتاریخ‌دهم آذرماه ۱۳٤۳ مدارك زیررا به‌آدرس قسمت کارگزینی کارخانه صندوق پستی شماره۱۳۸۸ تهران ارسال دارند.

۱ـ خلاصه‌ای از وضع تحصیلی وسوابق کار قبلی و مشخصات شخصی.

۲ـ ریز نمرات دوران تحصیلی دانشگاه که بتصدیق دانشکده مربوطه رسیده باشد.

۳ـ نام و مشخصات‌وآدرس‌دونفر معرف که از آنها در خصوص‌وضع تحصیلی وکار داوطلب بتوان‌سئوال نمود.

۲ـ۱ آـ۲۹۹۸۰

شاهنشاه وشهبانو در آموزشگاه نابینایان رضا پهلوی

ساعت سه بعداز ظهر امروزشاهنشاه وعلیاحضرت شهبانو از آموزشگاه نابینایان رضا پهلوی بازدیدفرمودند بدعوت آقای دکتر حسن علوی رئیس هیات مدیره آموزشگاه‌اعضای هیئت دولت و جمعی از شخصیت های مملکتی دراین مراسم شرکت‌داشتند

پیام تسلیت شاهنشاه به پرنس موناکو

بمناسبت درگذشت والاحضرت ـ پرنس«پیر» پدر والاحضرت«رینیه» پرنس موناکوازطرف شاهنشاه پیام تسلیتی بعنوان پرنس موناکو مخابره گردیده است.

هدیه والاحضرت شاهدخت اشرف پهلوی بیك پرورشگاه پاکستانی

لاهه ـ۱۳ نوامبر ـآسوشیتدپرس‌ـ والاحضرت شاهدخت اشرف خواهر توامان‌پادشاه ایران دیروز (جمعه)از چند سازمان‌خیریه واجتماعی پاکستان ونیزاز رهبران زنان این کشور دیدن کردند. والاحضرت که‌برای یك‌مسافرت یك‌هفته‌ای در پاکستان بسر می‌برند مبلغ۲هزار دلاربیك پرورشگاه محلی هدیه کردند وسپس ازمراکز تاریخی دیدن نمودند.

برادر اعلیحضرت ملك‌حسین تهران را ترك گفتند

ساعت هشت و نیم بامداد امروز والا حضرت امیر محمدبن طلال و والا حضرت فریال که مدت یك‌هفته میهمان والا حضرت شاهپور غلامرضا پهلوی بودند واز آثارتاریخی اصفهان و شیراز دیدن کردند باهواپیماتهران رابقصد عمان ترك کردند. درفرودگاه مهرآباد والا حضرت شاهپور غلامرضا عده‌ای ازروسای دربار و وزارت‌امور خارجه، سفیر کبیر هاشمی اردن‌در ایران وعده‌ای از اردنیهای مقیم‌ایران والا حضرت امیر محمدبن طلال و والاحضرت فریال را بدرقه کردند.

سفر وزیر راه

امروز آقای دکتر کشفیان وزیرراه برای بررسی وضع راههای غرب‌کشور به همدان رفت. مدیران کل‌بازرسی راه، راهداری همراه وزیر بودند.

بازدید نمایندگان مجلس شورایملی از موسسه دخانیات

ظهر امروز عده‌ای از نمایندگان مجلس شورایملی از موسسه دخانیات بازدید بعمل آوردند.

این بازدید تاساعت دوونیم بعد از ظهر ادامه داشت.

انتخاب هیئت‌رئیسه‌واعضای کمیسیونهای اطاق صنایع و معادن

انتخابات اطاق صنایع و معادن عصر روز پنجشنبه به ریاست آقای مهندس‌شریف امامی و در محل اطاق انجام شد و در نتیجه آقایان زیر بعضویت انتخاب شدند:

مهندس ابو نصر عضد و جعفر اخوان بسمت نایب رئیس اول و دوم ـقاسم لاجوردی بسمت‌خزانه‌دار علی‌رضائی وعبدالعلی فرمانفرمائیان برای بار دوم بسمت منشی و آقای مهندس مسعود غیور نیز بسمت‌دبیر اطاق برگزیده شد.

● اعضای کمیسیونها

سپس نسبت به انتخاب اعضای کمیسیون ها اخذ رای بعمل آمد ودرنتیجه‌آقایان مهندس‌جوادگلنراقی بسمت نماینده اطاق در شورای‌عالی معادن، دکتر محمد طاهری بسمت نماینده اطاق در سازمان مدیریت، قاسم لاجوردی بسمت نماینده اطاق در کمیسیون تشویق صادرات، دکتر محمد طاهری نماینده اطاق درهیئت نظارت امور نساجی، دکتر عباس معتمدی وصمدنامور بسمت‌نمایندگان اطاق در کمیسیون تشخیص مطالبات وزارت کار.

جعفر اخوان: نماینده اطاق در کمیسیون مطالعه بهای قطعات‌یدکی، مهندس اسماعیل سمیعی و مهندس مسعود غیور بسمت نمایندگان اطاق در کمیسیون معافیت، علیداد ـ فرمانفرمائیان، محمود خیامی، همایون صنعتی و صمد نامور بسمت اعضای کمیسیون آمار ـ اطلاعات و نمایشگاهها، حسن‌کورس، مهندس گلنراقی، عبدالعلی فرمانفرمائیان و هوشنك انصاری بسمت نمایندگان اطاق در کمیسیون قوانین، مهندس فریدون زاهدی، صمد نامور، مهندس گلنراقی، حسین قاسمیه و احمدفرهنگی بسمت‌اعضای کمیسیون عضویت، هوشنك انصاری، عبدالعلی فرمانفرمائیان، مهندس‌گلنراقی، قاسمیه کاظم‌خسروشاهی، مهندس‌ابونصرعضد قاسم لاجوردی، علی رضائی، احمد فرهنگی و همایون صنعتی بسمت نمایندگان اطاق در کمیسیون‌سهمیه، آقایان مهندس‌عضد واخوان‌بسمت نمایندگان اطاق در کمیسیون جلب وحمایت سرمایه های خارجی.

حبیب‌القانیان، نامور، گلنراقی، علیداد فرمانفرمائیان و محمودخیامی نیز بسمت‌نمایندگان‌اطاق درکمیسیون حل اختلاف مالیاتی انتخاب شدند.

کتب برگزیده سال ۱۳٤۲

درجلسه افتتاحیه نمایشگاه کتب سال ۱۳٤۲، که‌درروزچهارشنبه بیستم آبانماه جاری در گلخانه پارك‌شهر، باحضور جمعی ازدانشمندان توسط شهردار تهران گشایش یافت، کتب برگزیدهٔ سال۱۳٤۲ اعلام‌گردید.

کتب برگزیده سال از چهاررشته متون قدیم. ترجمه، تالیف‌و ادبیات معاصر است که‌هیئت داوران انجمن کتاب مرکب ازآقایان: ایرج‌افشار، دکترمهدی بیانی، دکترغلامعلی‌رعدی، محمد سعیدی، دکترسید فخرالدین شادمان، دکترعلی‌اکبرسیاسی، دکتر حسین گل‌گلاب، مهندس رضا گنجه‌ای ودکتر احسان‌الله یارشاطر، در روز ۱۳آبانماه آنها راانتخاب کرده‌بودند. کتب برگزیده بشرح زیر اعلام گردید:

● متون قدیم

۱ـ منطق الطیر: منظومه عرفانی عطار نیشابوری ـ به تصحیح دکتر سید صادق گوهرین ـ از انتشارات بنگاه ترجمه و نشر کتاب.

۲ـالمشاعر: اثر ملاصدرای‌شیرازی باترجمه فارسی بدیع‌الملك و شرح و ترجمه فرانسوی هنری کربین ـ از انتشارات انستیتو ایرانشناسی انجمن ایران و فرانسه.

۳ـ النهایه: متن عربی تالیفشیخ طوسی و ترجمه قدیم فارسی ـ به تصحیح محمد تقی دانشپژوه ـهدیه اصغر مهدوی به دانشگاه تهران.

● ترجمه:

۱ـ علوم: انتقال علوم یونانی به عالم اسلامی، اثر دیسی اولیری ـ

بقیه در صفحه ۱۳

مرغوب ترین و باصرفه ترین سیمانها

سیمان تهران — سیمان شمال

خیابان شاهرضا ـ کوچه فتوحی تلفن ٦٤٨٦٩

آزاده

ویزیتور، داروساز، دامپزشك، دندانپزشك

یالیسانسیه علوم طبیعی برای‌ویزیت‌محصولات کمپانی‌امریکائی جهت تهران‌وشهرستانهامورداحتیاج است.

به ناصر خسرو سرای روشن شماره ٤۳مراجعه فرمایند. آـ۲۹۹٤٤

اطلاعیه اطاق صنایع و معادن ایران

از کلیه موسسات و شرکت‌ها و کارخانجات وسندیکاهای عضو اطاق صنایع و معادن ایران که در مورد سهمیه سال ۱۳٤٤ پیشنهاداتی دارند تقاضا میشود نظرات خودرا نسبت بمقررات‌عمومی سهمیه قبل از دهم آذرماه وهمچنین پیشنهادات خودرا نسبت بارقام سهمیه باذکر شماره ردیف تعرفه ومیزان تولید کارخانه و رقم واردات سالانه تاآخرآذرماه جاری باطاق صنایع و معادن ایران ارسال فرمایند. بدیهی است نظرات وپیشنهادات باید مبتنی‌بدلائل صحیح بوده باشد. علاوه براین یادآوری میشود پیشنهاداتی در کمیسیون مطرح خواهد شد که درباره مقررات عمومی سهمیه و سود بازرگانی بوده وبطور کلی پیشنهادات مربوط بتغییر حقوق گمرکی قابل طرح نمیباشد.

در موارد لازم از پیشنهاد دهنده دعوت خواهد شدکه درجلسات کمیسیون شرکت نماید.

آـ۲۹۹۵۸ کمیسیون سهمیه اطاق صنایع و معادن ایران

آگهی وزارت امور خارجه

وزارت امورخارجه پیرو آگهی مربوط به استخدام بیست‌نفر کارمند از طریق مسابقه تغییرات جدیدی راکه‌در شرایط‌شرکت درمسابقه‌ورودی داده شده است بشرح‌زیر باطلاع میرساند:

۱ـ ایرانی‌الاصل‌بودن

۲ـ نداشتن همسر خارجی یاهمسری که قبلا براثرازدواج به تابعیت ایران‌درآمده‌است.

۳ـ سلامت مزاج

٤ـ حداکثر سن ۳۰سال

۵ـ انجام خدمت زیرپرچم یادردست‌داشتن برك معافیت

٦ـ عدم محکومیت به کیفرهائیکه مستلزم محرومیت‌از خدمت دولت باشد.

۷ـ عدم معروفیت بفساداخلاق

۸ـ داشتن گواهی‌نامه لیسانس یابالاتردر رشته‌های علوم‌سیاسی یااقتصادی یاقضائی ـعلوم اجتماعی ـ فلسفه ـ ادبیات ـ تاریخ و جغرافیا ـ زبان ـ علوم اداری وبازرگانی.

داوطلبان میتوانند از تاریخ ۲۵ آبان تاتاریخ ۱۵ آذرماه ۱۳٤۳ همه‌روزه درساعات اداری بادردست‌داشتن مدارك زیربرای ثبت‌نام بدفتر ثبت‌نام اداره کارگزینی مراجعه نمایند:

۱ رونوشت شناسنامه که بیش از سه‌ماه از تاریخ صدور آن نگذشته‌باشد دوبرك

۲ـ فتوکپی مدرك تحصیلی

۳ـ گواهی‌عدم‌سوء پیشینه کیفری که بیش از دوماه از تاریخ صدور آن نگذشته باشد.

٤ـ برك خاتمه خدمت زیرپرچم یابرك معافیت

۵ـ عکس ٤×٦شش قطعه

٦ـ معرفی‌نامه از سازمان هدایت‌فارغ‌التحصیلان کشور

۷ـ گواهی‌ارزش تحصیلی (درصورتیکه‌مدرك‌تحصیلی ازدانشگاه های خارجی باشد)

برای کسانی که قبلا تقاضای استخدام نموده ولی برای شرکت در مسابقه ورودی ثبت‌نام نکرده‌اند این آگهی بمنزله دعوت برای مراجعه‌وثبت‌نام است.

۲ـ۱ آـ۲۹۹٤۰

آگهی واگذاری آپارتمان های کوی کن بکلیه طبقات مردم

برای‌اینکه کلیه‌طبقات مردم بتوانند ازآپارتمانهای کوی‌کن با شرایط سهلتری استفاده نمایند سازمان مسکن ازاین تاریخ هر دستگاه ازآپارتمانهای مزبور رادرمقابل دریافت مبلغ سی‌هزار ریال بابت پیش‌قسط وبقیه بمدت بیست‌سال باقساط ماهیانه دوهزاروسیصد ریال واگذار مینماید. داوطلبان میتوانند از اول وقت‌اداری روزشنبه بیست‌وسوم آبانماه جاری مبلغ‌سی‌هزار ریال پیش‌قسط مذکور را بصندوق این‌سازمان واقع‌در خیابان شمالی پارك شهرپرداخت و درخواست خودرا بدفتر تسلیم نمایند.

آپارتمانهای مذکور دارای سه‌اطاق ویك‌هال وسرویس کامل وآب‌و برق‌وشوفاژ می‌باشد وازخریداران بابت هزینه انشعاب آب وبرق‌وجهی دریافت نخواهد شد. ضمنابرای کسانی‌که تعداد اطاق های یك‌آپارتمان کافی نباشد استفاده از دوآپارتمان مجاور باپرداخت دوپیش‌قسط و دوقسط ماهیانه بلامانع خواهدبود. الف۵۵۳٦ سازمان مسکن

بهترین شغل در دنیا

خلبانی

است!

آموزش خلبانی ازقرار هرساعت پرواز هفتصدو پنجاه ریال درباشگاه خلبانی هواپیمائی کشوری‌ایران خیابان شاهرضا ـ جنب سینما پلازا

آـ۲٦۷٤۸ ـ۱ـ

دفتر وکالت ـ مصطفی هروی

تهران‌ـشاهرضا‌نبش‌لاله‌زارنو تلفن۳۵۹٤٦منزل ۸۸۱٦٤۹

اوقات پذیرائی‌ـ هر روز باستثنای تعطیلات رسمی‌و پنجشنبه‌ها ازساعت ۵ الی ۸ بعدازظهر.

۱ـ۳ آـ۱٦۲٤۷

دزدان را رسوا میکنیم

۱ـ۳ آـ۲۹۸٤۸ پوپك

مراسم قرعه‌کشی حساب سپرده اختیاری

بانك بیمه بازرگانان

۲۷ آبانماه مصادف باروز میلاد حضرت امیرعلی علیه السلام

درسالن مرکزی بانك بیمه بازرگانان انجام میگیرد.

ورود برای دارندگان حساب آزاد است

اُوالتین «اُوُمالتین»

OVALTINE (Ovomaltine)

ساخت کارخانجات «واندر» سویس

باصبحانه وعصرانه نوشیدن یك فنجان اُوالتین باشیر تولید نیرو ونشاط فراوان مینماید.

اُوالتین در قوطیهای کوچك، متوسط وبزرك وارد شد

نماینده انحصاری

شرکت سهامی آگن خیابان‌خوشبین تلفن ٤۷٦۷۰

فروشگاه ریتس

بزودی در میدان فردوسی افتتاح میشود

در فروشگاه ریتس همه نوع پارچه های زنانه و طرحهای جالبی از پارچه های پرده‌ای تهیه شده ا بزرگترین کارخانجات نساجی جهان‌در اختیارعلاقمندان خواهد بود.