اطلاعات ۱۳۴۵

سه‌شنبه دوم اسفندماه ۱۳۴۵ . . . . . شماره ۱۲۲۱۳
. . . . . سال چهل ویکم . . . . . تکشماره ٤ ریال

تبدیل کارمندان غیر رسمی به‌رسمی

از اول تیرماه آینده‌در کلیه موسسات‌دولتی آغاز میشود

کمیته های اجرائی قانون استخدام بکلیه کارمندان‌رسمی اعلام نمود که نواقص پرونده های استخدامی خودرا مرتفع نمایند .

این کمیته‌ها ازچندی قبل در کلیه وزارتخانه ها و موسسات دولتی که مشمول قانون استخدام هستند تشکیل گردیده است .

پرونده های ناقص

رسیدگی های‌اخیرپرونده کارمندان رسمی دولت نشان‌داد که ،مقداری از سوابق استخدامی کارمندان که‌جهت تبدیل و تلفیق در قانون استخدام جدید لازم‌است ناقص می‌باشند .

کلیه پرونده‌های استخدامی‌بایستی ازلحاظ مدارك ارزش تحصیلی واحکام استخدام اولیه جهت تعیین مدت‌خدمت وهمچنین مدارك عیال واولاد وسوابق بلاانقطاع خدمت رسمی بایستی

بقیه در صفحه سیزدهم

اندونزی درانتظارسقوط سوکارنو

● سوکارنو حاضر شده اختیاراتش را بگیرند ولی عنوان رئیس جمهوری را حفظ کند

برای اعلام خبر برکناری سوکارنو مطبوعات،رادیو و تلویزیون اندونزی بحال آماده‌باش درآمدند

● وزیر خارجه‌اندونزی‌اعلام کرد اگر سوکارنو استعفا نکند کنگره مشورتی خلق او را برکنار میکند

● طرفداران سوکارنو برای حفظ موقعیت وی آماده جنك شدند

در صفحات ۲و ۱۵

پرنس فیلیپ در تهران

در صفحه آخر

سوم اسفند ۱۲۹۹

فردا ، سالروز سوم حوت (اسفند) سال ۱۲۹۹ مصادف با آغاز دوران تحول عمیق تاریخی ملت کهنسال ایران است در چنین روزی در تاریخ کشورما بپایمردی و کوشش اعلیحضرت فقید رضاشاه کبیر، فصلی شگرف که متضمن حادثه ها، تلاشهاوسرانجام پیروزیهای استقلال طلبانه مردم ایران‌بود مردم ایران بود گشوده شد

توجه خوانندگان محترم را به سرمقاله امروزدر باره‌سوم اسفند که در صفحه دوم‌چاپ شده جلب میکنیم .

۲ فوتبالیست ایرانی

بعضویت تیم فوتبال آسیائی انتخاب شدند

همایون بهزادی

پرویز قلیچخانی

در صفحه پانزدهم

جنگ با سیگار

از اصفهان آغاز شد

در صفحه پانزدهم

بدنبال یك زدو خورد شدید دستجمعی

اهالی یک دهکده مخفی شده‌اند !

در صفحه پانزدهم

انعکاس بودجه ایران در محافل‌خارجی

رادیو لندن گفت :

بودجه ایران

بوعده های سالهای گذشته جامه عمل میپوشاند

● خبرگزاریهای‌خارجی‌خرید اسلحه ازشوروی رانشانه تمایل روز افزون ایران بحفظ سیاست بیطرفی‌در میان بلوك های جهانی میدانند

در صفحه ۱۳

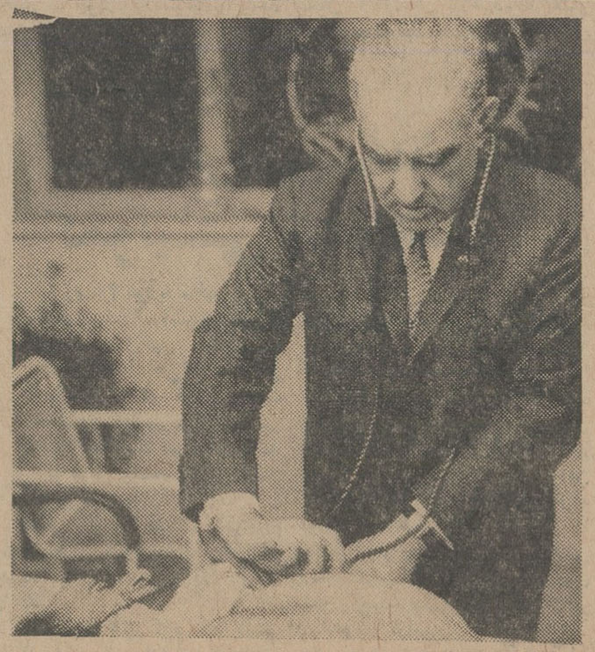

آقای دکتر اقبال که دیشب بطور داوطلب عهده دار کشیك پزشکان‌بود، بیماری‌را که نیمه شب بخانه وی مراجعه کرده ، معاینه می کند .

شرح‌در صفحه ٤

اتوبوسهای دو طبقه لیلاند ، در لیلاند موتور

بوسیله‌وزیر کشورو شهردار بازدید شد

این اتوبوسها بشرکت واحد اتوبوسرانی تحویل میگردد

کارخانه عظیم لیلاند موتور ایران مورد بازدید وزیرکشور و شهردار تهران و مدیر عامل شرکت واحد اتوبوسرانی قرار گرفت . این کارخانه هم‌اکنون مشغول «مونتاژ» اتوبوسهای دوطبقه لیلاند می‌باشد که قرار است بشرکت واحد اتوبوسرانی تهران تحویل گردد .

● **گزارش**

وزیرکشور و شهردار از سراسر محوطه وسیع کارخانه که‌در کیلومتر بیست‌جاده‌شمالی کرج احداث گردیده دیدن کردند.مدیر عامل‌شرکت واحد در مورد نحوه ساختمان اتوبوس های لیلاند و مونتاژ موتور آنها در ایران ببازدید کنندگان گزارش‌داد.

● **صنعت ملی**

درمحوطه سالن کارگران ایرانی‌و مهندسان مشغول مونتاژ اطاقهای دو طبقه برای اتوبوس‌ها بودندو درقسمت های دیگری از کارخانه نیز اتوبوس های آماده‌وتکمیل‌برروی ریل کارخانه قرار داده شده‌بود .

وزیر کشور و شهردار کار مسئولان کارخانه را که رشته‌ای از صنایع سنگین را در کشور بنیان گذاری کرده‌اندستوده واظهارامیدواری‌نمودند که صاحبان سایر رشته های صنایع ملی درسراسر کشور موفق به‌تکمیل تاسیسات صنعتی‌بشوند.

● **دو طبقه**

مدیرعامل شرکت‌واحداتوبوسرانی دراین مراسم گفت مونتاژ اتوبوس لیلاند در ایران ارزانتر از خارج‌تمام میشود وتکمیل‌و تحویل اتوبوس های دوطبقه‌ای که‌در کارخانه لیلاندموتور ایران ساخته میشود موجب افزایش قدرت مسافربری شرکت واحد شده واین شرکت‌آماده خواهدبود مسافران بیشتری را بسهولت جابجا نماید .

بازدید ازلیلاند موتور در ساعت پنج بعداز ظهر پایان یافت .

و بازدید کنندگان پس از اندکی استراحت درسالن پذیرائی کارخانه آنجا راترك گفتند .

افتتاح باجه بانك

از امروز باجه مخصوص زائرین بانك اعتبارات ایران در فرودگاه مهرآباد جنب ساختمان‌حجاج‌شروع بکار نمود . این باجه برای‌تسهیل امور بانکی و ارزی زائرین‌بیت‌الله‌الحرام افتتاح یافته است .

در مراسم افتتاح باجه مزبورجمعی از حمله داران و سرپرست های کاروان های‌حج‌وخودزائرین‌شرکت نموده‌بودند .

علاقه بشرکت در خدمات اجتماعی

کارمند بازنشسته‌ای را بپول و اتومبیل رساند

آقای رضا کاتوزیان کارمند بازنشسته‌اداره کل ثبت احوال با خرید بلیط اعانه ملی برنده ۲۰ هزار تومان و یکدستگاه اتومبیل اپل مدل ٦٧ شد

در صفحه دوم

تلفنهای

شرکت سهامی نوافرم

NOVAFORM CO.

دفتر ٦٠٠٤٧
٤١٨٦٣

کارخانه ٩١٠٤٤

«اطلاعیه»

بانک تهران

شعبه رودکی این بانك واقع در خیابان رودکی چهارراه وثوق از تاریخ اول اسفند ماه جاری افتتاح و آماده انجام کلیه عملیات بانکی می‌باشد .

«بانك تهران»

دریافت وام تا سه برابر موجودی درحساب

بیمهٔ مجانی

دربرابر تصادف باوسائط نقلیه

تایکصد هزار ریال

جایزه ممتاز

مادام العمر

ماهی یکهزار تومان

هرماهه شرکت درقرعه کشی

یکصد هزار تومان

وام ده سالهٔ بدون بهره

کسانیکه تاپایان اسفند درهریک ازشعب

بانک عمران

حساب تشکیل سرمایه افتتاح کنند

دراین قرعه کشی بزرگ شرکت جسته وازتمام

مزایای این حساب بهره مند میشوند

واکس کی وی

KIWI BLACK SHOE POLISH

ساموئل عزیز

بافیلم «خداحافظ تهران» تو ثابت کردی که میتوان سینمای فارسی را ازهرزگی نجات داد .

عباس مظاهری

فروشگاه آریا

فروشنده لوازم یدکی بنز واوپل‌اهواز خیابان ششم بهمن .

۱ـ٤ آـ٤٦٧٤٤

همین ماه فیلمی ازسینمای ایران برای همگان

ایستگاه ترن

روزنامه دیپلمات چهارشنبه‌ها خواندنی است

آگهی

پیرو آگهی قبلی باطلاع مقاطعه کاران ساختمانی ومصرف کنندگان‌سیمان‌حوزه تهران وحومه میرساند که مقداری‌سیمان روسی ازنوع پرتلند مرغوب بقرار تنی ۱٦۰۰ ریال‌موجود ودراختیار مصرف کنندگان گذارده میشود . متقاضیان می‌توانند برای تامین سیمان مورد احتیاج خود به اداره فروش سازمان مرکزی شرکتها واقع درساختمان‌وزارت‌گمرکات طبقه چهارم مراجعه فرمایند .

سازمان مرکزی شرکتها

توجه

برای خرید میز های کسب

بازار برلن

که به‌پنج هزار تومان

تقلیل داده شده فقط تاعصر پنجشنبه‌فرصت‌دارید

اطلاعیه شهرداری تهران

نظر به‌استقبال مودیان محترم از امر توافق عوارض ملغی شده وجلب رضایت ساکنان محترم پایتخت و بنابه‌پیشنهاد شهرداری تهران وموافقت‌نامه شماره۲۹۳۲۲رش‌ـ۲۳ر۱۱ر٤٥ وزارت کشور (بقائم‌مقامی انجمن شهر) مدت قبول تقاضای توافق برای‌مودیانیکه درگذشته تقاضای توافق ننموده‌اند از روز اول اسفند ماه لغایت آخر اسفندماه سال جاری تعیین میگردد .

علیهذامودیانیکه مایلند از این فرصت استفاده واز مزایای توافق بهره‌مند شوند میتوانند تقاضای خودرا منضم به‌رونوشت مصدق سند مالکیت قبل از انقضاء مدت مذکور بنواحی دهگانه و یااداره کل درآمد شهرداری درمقابل اخذرسید تسلیم نمایند

شهردار تهران

آـ٤٧١٤٢ ۱ـ۸

آـ٤٧١٤٢

از اسفند ۱۲۹۹ تا اسفند ۱۳۴۵

فرداسوم اسفند ومصادف باروزی‌است که‌مبداءتاریخ نوین ایران یا تاریخ ایران نو بشمار میرود .

سوم اسفند ، مرز میان دو دوره کاملا مجزا است از تاریخ معاصر ایران که معمرین وکسانیکه با اوضاع سیاسی‌و اجتماعی‌و اداری عصر اخیر آشنائی دارند بهتر میدانند مشخصات این دو دوره چقدر باهم متفاوت است .کودتای سوم اسفند وورق خوردن تاریخ در ایران درست آن موقعی صورت گرفت که ایران از حیث حیات اجتماعی وسیاسی بقول شکسپیر در مقابل «مسئله هستی یانیستی» قرارداشت و چون انحطاط بمرحله نهائی خود رسیده و جائی برای پیش رفتن وادامه یافتن نداشت لاجرم اگر حادثه ای مثل کودتای سوم اسفند رخ نمیداد که مملکت‌را در مسیر دیگری قراردهد و راه را عوض کند لاجرم حادثه بصورت انفجاری صورت می گرفت که‌نتیجه قهری آن اضمحلال قطعی بود . در کتاب سرگذشت بشر بسیار ثبت‌شده است پایان زندگی ملت‌هائی‌که وقتی‌به‌آخرین درجه‌انحطاط وفسادوآشفتگی وندانم‌کاری رسیدند با همه وجود در منجلابی که‌زیر پایشان دهان باز کرده بود فرو رفتند . ایران ما در آخرین‌ماههای سال ۱۲۹۹ شمسی به آستانه چنین سرنوشتی رسیده بود و فقط اراده و مشیت خداوندی بود که صرافت نجات این مملکت کهنسال را در دماغ یکی‌از فرزندان‌لایق ومستعد و مصمم وطن پرورش داد تا به تصرف تهران و کودتای سوم جوت ۱۲۹۹ قیام کرد . یکسال بعدفائد کودتای سوم اسفند چنین‌نوشت:

« . . . این یك فکری نبود که فقط درسوم حوت سال گذشته در دماغ من‌تاثیرکرده‌باشد ... بدبختی نوع ایرانی مخصوصا نفرت‌قشونی را من از چندین سال قبل احساس کرده بودم‌و کسانی که‌لیاقت‌شنیدن آنرا از من داشتند‌همه‌میدانستند که‌تحمل شقاوت‌کاری خارجیان و مملکت فروشی‌پست‌فطرتان داخلی‌برای من امری بس صعب‌و دشوار بود ... من نمی توانستم تحمل‌نمایم که نفوس بیچاره ایرانی وهموطنان بدبخت من بمعرض بیع و فروش اجانب در آمده و پست‌فطرتان تهران اسناد این مبایعه را امضاء نمایند .

برای‌من طاقت‌فرسا بود که این ملت بیچاره سالی ده کرور تومان مخارج قشون‌را از بیوه‌زنهای‌فقیر کرمان وبلوچستان دریافت وتادیه نموده، آنوقت یکنفر دزد ده سال در اطراف قم وکاشان‌وتادروازه تهران مشغول‌راهزنی‌وشرارت وسپس بعضی از مرکزیان راهم در دزدیها شریك و انباز ببینم .

هیچ ذیحسی تصدیق آنرانمی کردکه لشگریان بیچاره‌ازصاحبمنصب وتابین در تمام‌جنگها لگدکوب داخلی و خارجی گشته و در مرکز ، دولت بلع حقوق آنهارا اولین وظیفه خود قرارداده دنباله کار را باکمال بی‌آزرمی بجائی ممتد کردند که کلمه قشون ، همان کلمه‌ای‌که‌در تمام عالم‌با قید شرف‌و افتخارتلقی میشود ، جز تخفیف‌صاحبان‌آن‌رسم‌دیگری را متضمن‌نبوده ودرمقابل تمام صنوف‌و طبقات مسلوب الاعتبار شده بودند » !

یك مقایسه کوچك میان یکی از اقلام بودجه که دیروز به مجلس تقدیم شد ویکی از اشارات این‌بیانیه ، ضابطه جالبی بدست میدهد برای اینکه خوانندگان عزیزو مخصوصا جوانان ما توجه کنند ایران در چه راهی میرفت و بکجا رسیده بود و بدنبال تحولی که باکودتای سوم‌اسفند واستقرار سلطنت‌دردودمان «پهلوی» آغاز شد بفاصله‌چهل وشش سال اینك تا کجا رسیده است . از تاریخ عقد قرارداد در کابینه وثوق‌الدوله دولت‌انگلیس تعهد کرده بود سالانه ۳۵۰ هزار تومان‌بطور مساعده تا تعیین تکلیف قرارداد بدولت‌ایران بپردازد و این رقم سیصد و پنجاه هزار تومان در سرنوشت ایران چنان موثر بود که وقتی سرنوشت قرارداد دستخوش تزلزل شد و انگلیسها تصمیم‌بقطع آن گرفتند کابینه مقتدری مثل دولت مشیرالدوله نتوانست دوام‌کند وساقط‌شد . وهمانطور که اعلیحضرت فقید در بیانیه خوداشاره کرده‌اند مجموع بودجه قشون ایران سالی ده کرور تومان «یعنی‌پنج میلیون تومان »بود که آنرا هم دولتها نمی توانستند بپردازند و بجایش حواله آجر و گچ بسربازان و افسران میدادند .بطوریکه وقتی تهران بدست قوای قزاق افتاد برای بسیاری تعجب آور بود چطور پایتخت بدست دوهزار قزاق که کفش و جوراب حسابی نداشتند ساقط شده است ، حال آنکه قزاق کفش نداشت تهران آنروز هیچ چیز ،حتی مدافع برای‌مقاومت یکساعته در مقابل دو هزار قزاق نداشت‌و این همت‌اعلیحضرت فقیدبود که بعد از مدتی‌توانست قشون متحدالشکل چهل هزار نفری برای ایران ترتیب دهد و استقلال وامنیت‌را به مملکت‌باز گرداند .

واین همان قشون‌است‌که امروز، تنهاازمحل صرفه جوئی‌های‌آن‌بیست ویك‌میلیون تومان جهت پرداخت مابه‌التفاوت حقوق رتبه معلمین تامین و پرداخت می شود .

روان پاك موسس کودتای سوم اسفند شادباد که آن ایران را به آغوش تاریخ سپرد وایرانی بنیاد نهاد که میان امروز و دیروز آن ، از اسفند ۱۲۹۹ تا اسفند ۱۳۴۵ گرچه ظاهرا چهل و شش سال‌بیشترفاصله‌نیست، تفاوت و اختلاف هزارساله بچشم‌میخورد !

مناسك حج

مطابق فتاوی حضرت آیت‌الله العظمی
آقای سید محسن طباطبائی حکیم
بقلم روان وسادهٔ آقای حاج شیخ رضا سراج
منتشرشد. (هدیه ۱۵ ریال) از روزنامه فروشها تهیه کنید
مرکز انتشار: شرکت نسبی اقبال شاه‌آباد

حراج نوروزی تریکوسعدی

آغاز گردید

مدلهای جدید تریکو زنانه . مردانه . دوپیس و سه‌پیس پسرانه و انواع لباسهای دخترانه با تخفیف های بی‌سابقه و جوائز بمعرض فروش قرار میگیرد .

به کلیه خریداران حراج تریکو سعدی جایزه تقدیم میشود .

از صبح فردا حراج تریکو سعدی میدان مخبرالدوله .

امروز تکلیف دکتر سوکارنو تعیین میشود؟

دکترسوکارنو

پرزیدنت سوکارنو رئیس جمهوری اندونزی یك جلسه از رهبران نظامی را شب گذشته‌دعوت کرد و مقامات نظامی رادیو و مطبوعات را بحال آماده باش‌درآورده‌اندتاخبر مهمی‌امروز(سه‌شنبه) اعلام شود .

روزیکشنبه رادیو دانشجویان اعلام کرده بود سوکارنو با از دست دادن همه اختیارات خود موافقت‌کرده است . اما بعدا منابع نظامی این خبر را تکذیب کردند و گفتند احتمالا این خبر اندکی زود داده شده است .

جاکارتا ـ ۲۰ فوریه

روز دوشنبه روسای ستاد اندونزی و فرمانده نیروی دریائی باسوکارنو ملاقات کردند و یك ملاقات دیگر صبح سه‌شنبه بین سوکارنو و سوهارتو مقرر شده است .

* وضع وخیم است

همزمان بااین وضع محیط‌سیاسی اندونزی ،پنجمین کشور بزرك جهان همچنان وخیم است دانشجویان و «آدام‌مالیك» وزیر خارجه خواستار برکناری فوری سوکارنو هستند خواه ازراه استعفای خوداوو خواه از طریق عزل وی توسط کنگره مشورتی‌خلق، آدام‌مالیك رسما اعلام کرد کوشش ژنرال سوهارتو برای ترغیب‌سوکارنو به‌استعفا به‌شکست انجامیده است . وی تاکید کرد دیگر ملت اعتمادی به‌سوکارنو بعنوان رئیس جمهوری ندارد و حاضر نیست بهیچ عنوان سوکارنورا در مقام ریاست جمهوری بپذیرد و هیچگونه سازشی باسوکارنو بعمل نخواهد آمد .

* نمیتواند خارج شود

مالیك افزود که‌سوکارنو نمیتواند از اندونزی خارج شود . فعلا تنها کسی که‌خواستار خروج اوست‌همسر ژاپنی‌اش‌می‌باشد که در توکیواست.

امروز کمیته کنگره‌اندونزی‌چندین سازمان دولتی را که‌در سالهای اخیر توسط سوکارنو تاسیس شده بود منحل کرد که یکی‌از آنها فرماندهی عالی عملیاتی و دیگری فرماندهی سرکوبی مالزی بود .

یك مبع نظامی‌درآخرین‌لحظات اعلام کرد که سوکارنو آماده است اختیارات خودرا به سوهارتو بدهد بشرط آنکه او را از مقام خویش بر کنار نکنند. اما مطبوعات‌ورادیو های اندونزی که برای پخش خبر بحال آماده‌باش درآمده‌اند هنوز خبری نداده‌اند .

هزار نفر درچین کشته شدند ؟

هنك كنك ـ یونایتد پرس ـ خبرگزاری چین ملی خبر داد که هفته گذشته زد و خورد هائی بین‌هواداران مخالفان‌مائو درایالت «پچوان» بیش از هزار نفر کشته و زخمی شده‌اند . این خبر طبق ادعا از منابع جاسوسان چین ملی در داخل چین کمونیست بدست آمده است .

خواهر فیدل‌کاسترو اعلام کرد :

کندی قربانی یك‌توطئه کمونیستی شده است !

رم ـ ۳۰ فوریه ـ خبرگزاری فرانسه ـ آسوشیتدپرس ـ «مارك‌لن» وکیل مدافع لی‌ـ هاروی‌اسوالد طی‌یك کنفرانس مطبوعاتی اعلام کرد: پرزیدنت جانسون ،پلیس دالاس‌وپلیس فدرال آمریکا قدرتهائی‌هستند که مایل نیستند رازقتل کندی فاش شود .

«مارك‌لن» گفت معذلك من‌امیدوارم که«جیم‌گاریسون»دادستان‌اورلئان جدید موفق گردد راز قتل کندی را فاش سازد .

«مارك‌لن» تائیدکرد که پلیس فدرال آمریکا موانعی برای او و سایر همکارانش درامریکا بوجود میاورد که آنها نتوانند در باره‌قتل کندی تحقیقات بیشتری کنند .

* به جانسون نمیدهد

«جیم گاریسون» دادستان‌اورلئان جدید که تلاش میکند تا ثابت کند برای قتل کندی‌توطئه‌ای ترتیب‌داده شده بودآشکارا اعلام کرداطلاعاتی که‌درزمینه وجود این توطئه بدست آورده است دراختیار پرزیدنت جانسون قرار نخواهد داد .

«جیم گاریسون» طی‌یك مصاحبه تلویزیونی گفت این من بودم که تحقیق و گزارشی در مورد وجود توطئه قتل‌کندی را آغاز کردم بهمین جهت لازم نیست که‌اطلاعات بدست آمده را دراختیار حکومت فدرال قرار دهم .

امروز مردی بنام «دیولویس» که گفته میشودازشهود «جیم گاریسون» دادستان نیواورلئان در قضیه قتل کندی است گفت چهار یاپنج نفر درتوطئه‌قتل کندی‌شرکت‌داشته‌اند. «لویس» گفت من خود شاهد این توطئه بوده‌ام اما مرا تهدید کرده بودند که حرف نزنم و زبانم را نگاهدارم و حالا هم من اسم کسی رانخواهم‌برد مگر آنکه گاریسون بمن بگوید . وی گفت شش نفرغیر ازاسوالد ازاین توطئه‌خبرداشتند ولی بعضی از آنها شرکت عملی درآن نداشتند . از«دلویس» که‌سابقا کارآگاه خصوصی بوده پرسیده شد چرا این مطالب‌رابه‌اف.بی.آی نگفته است وی جواب داد آنها از من چیزی نخواستند .

* توطئه کمونیستی

خواهر فیدل کاسترو که چندی پیش بامریکا گریخته گفت حس میکند که‌یك توطئه کمونیستی در پشت‌سر قتل کندی قرار داشته است .

وی گفت اسوالد و کسانی که بعنوان همدست او از ایشان یاد شده همگی‌عضویك‌گروه کمونیستی بوده‌اند ویك بار درامریکا بمناسبت مبارزه بنفع کوبا توقیف شده‌اند.

محاکمه اسپیك

پوریو ـ ایلنیویز ـ محاکمه «ریچاراسپیك» «غول شیکاگو» که روز ٤ ژوئیه ۱۹٦٦ هشت پرستار را در شهر کوچك «پوریو» با دشنه به قتل‌رسانید از دیروز د ردادگاه این شهر آغاز شد .

دادستان د ردعانامه خود برای اسپیك درخواست مجازات اعدام کرده‌است .

مارلون‌براندو در استانبول

استانبول ـ مارلون‌براندو هنرپیشه معروف سینما که برای مطالعه درباره مسئله تبعیض نژادی و مذهبی ازکشور های مختلف‌دیدن می کند دیروز وارد استانبول شد .

مارلون براندو که در هتل هیلتون اقامت داردبه‌خبرنگاران گفت از اطلاعاتی که‌درباره‌تبعیض نژادی در کشور های جهان بدست می آورد در فیلمی که بعد ها در امریکا تهیه خواهد شد استفاده خواهد کرد .

در چهار گوشه جهان

ملاقات با دوگل

پاریس ـ دکتر آدنائر صدراعظم سابق آلمان باختری امروز با ژنرال دوگل رئیس جمهوری فرانسه در کاخ الیزه ملاقات می کند .

صدراعظم سابق آلمان که اکنون ۹۱سال دارد هنوز هم سرحال است‌و امروز ناهار را مهمان ژنرال دوگل خواهدبود.

تلفات آبله

دهلی جدید ـ اداره بهداری بمبئی اعلام داشت که در یك هفته اخیر در ایالت « مهارا شترا» ۱۰٦ نفر بر اثر ابتلابه بیماری آبله تلف شده‌اند و ۸٦۵نفر دیگر به این بیماری دوچار گردیده‌اند .

قوزك پایش شکست

پاریس ـ بریژیت باردوستاره فرانسوی که اکنون تعطیلات‌خود را در ناحیه «مریبل»بااسکی و ورزشهای زمستانی می گذراند از پله‌کان «شاله» خود افتاد واستخوان قوزك پایش‌شکست.

گفته می شود که «ب . ب » تاچند روز دیگر قادر نخواهدبود از اتاقش خارج شود .

لندن ـ نیویورك در ۵۷ دقیقه

لندن ـ یکی‌از مهندسین انگلیسی طرح یکنوع‌هواپیمای جت مسافربری را تهیه کرده است که خواهد توانست فاصله بین لندن و نیویورك را درمدت ۵۷ دقیقه به پیماید .

این هواپیما برای آنکه‌هنگام گذشتن از دیوار صوت مردم‌را ناراحت نکند در هشتاد کیلو متری سطح‌زمین پرواز خواهد کرد وسرعت آن۲۷۳۵۸کیلومتر درساعت خواهد بود .

کلی سرباز میشود

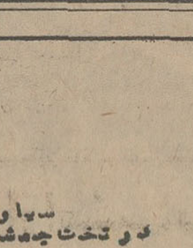

فرانکفورت ـ دادگاه هوستون درخواست کاسیوس کلی(محمد علی) قهرمان جهانی بوکس را درباره معافیت از خدمت نظام وظیفه باتفاق آراء رد کرد .

کلی‌درخواست کرده بود که به‌عنوان «آخوند» جمعیت‌مسلمانان سیاه پوست امریکا از انجام خدمت نظام معاف شود .

۱۰ هزاربیمار روانی را کشتند

فرانکفورت ـ «جودیت راسر» منشی یکی از بیمارستانهای‌زمان جنك امروز در دادگاه فرانکفورت شهادت داد که پزشکان و پرستاران بیمارستان «اوتانزیا» در زمان جنك ده هزار بیمارمبتلا به بیماری های روانی راکشته‌اند

دراین‌دادگاه سه تن از پزشکان آلمان نازی به اتهام جنایتکار جنك تحت محاکمه‌قرار گرفته اند .

پیشگاه مبارك شاهنشاه آریامهر

دراین‌موقع که باردیگر عنایات شهریار معظم درمورد تامین اعتبار تفاوت ترفیع دبیران شامل حال‌فرهنگیان گردیده‌بدین‌وسیله باسپاسگزاری فراوان از توجهات مبذوله مراتب فداکاری‌وجان‌بازی خودرا دراجرای منویات مبارك شاهنشاه آریامهر معروض داشته بقا و عظمت سلطنت پهلوی‌را از پیشگاه‌خداوندبزرك مسئلت می‌نماید

جان‌نثاران دبیران دبیرستان‌های سراب حسن میصری ـ حقیقی ـ رهبر ـ پتکچی ـ نجدی ـ سهرابی ـ بقال‌پور ـ قاضی ـ شهپرست ـ انواری ـ هیرسین ـ نادری ـ فتحی ـ رودبیکر ـ علی‌دوست ـ مشك‌اندری ـ منیری ـ مهندس انصافی ـ فاتح

سیاوش در تخت جمشید

برندگان جوایز ۲۰ هزار تومانی بلیطهای اعانه ملی

۲۰ هزار تومان دوشیزه رویا داورکیا محصل ، ساکن تهران

۲۰هزار تومان‌شرکتی آقای هاشم احمدزاده راننده ، ساکن خرمشهر

۲۰هزار تومان‌شرکتی آقای محمد علی لطف‌بخش محصل ، ساکن تهران

۲۰ هزار تومان آقای صادق‌بشیری محصل ، ساکن تهران

۲۰هزار تومان‌شرکتی آقای عظیم تقی‌زاده پیشه‌ور ، ساکن تهران

۲۰ هزار تومان آقای علی قاسمی موزائیك ساز ،ساکن تهران

۲۰ هزار تومان آقای عباس یزدانی قناد ، ساکن خرمشهر

۲۰هزار تومان‌شرکتی آقای ناصر رضی‌زاده کفاش ، ساکن تهران

۲۰ هزار تومان آقای فتحعلی حق‌مراد پیشه‌ور ، ساکن تهران

۲۰ هزار تومان آقای حجت‌الله عالمزاده دندانساز ، بابلسر

۲۰ هزار تومان آقای بورا میرزا ـ سیمونوف راننده ، ساکن تهران

۲۰هزار تومان‌شرکتی آقای سلیم پطروسیان آهنگر ، ساکن تهران

۲۰ هزار تومان آقای یوسف جعفرپور تعالی خرازی فروش، ساکن تبریز

۲۰هزار تومان‌شرکتی آقای ارشالوسی ـ پطروسیان تراشکار ، ساکن تهران

۲۰ هزار تومان آقای جواد خلیق رادیو فروش ،ساکن تهران

۲۰هزار تومان‌شرکتی آقای عبدالزهرا جزایری پیشه‌ور ، ساکن خرمشهر

علاقه بشرکت در خدمات اجتماعی

کارمند بازنشسته‌ای را به پول و اتومبیل رساند

آقای‌رضا کاتوزیان کارمندبازنشسته دولت ساکن تهران با خرید بلیط اعانه‌ملی علاوه ۲۰ هزار تومان جایزه قهرمان شانس‌را که یکدستگاه اتومبیل زیبای‌اپل بودتصاحب کرد .

جایزه قهرمان شانس بلیطهای اعانه‌ملی درهفته گذشته نصیب آقای رضا کاتوزیان شد این برنده خوش شانس ساکن‌تهران و کارمند بازنشسته اداره کل ثبت احوال است

آقای کاتوزیان که در خدمات دولتی عضو موثرو سرشناسی‌بوده است در مصاحبه با خبرنگاران جراید گفت : تا آنجا که من دیده‌ام و شنیده‌ام از محل عواید بلیط های اعانه ملی کار های سودمندی بنفع مردم صورت می گیرد . بخصوص که درمانگاه هائی که‌در بسیاری‌از نقاط‌مملکت با عواید این بلیط ها ساخته‌شده در مقیاس وسیعی ، از بیماران بی‌بضاعت حمایت میکنند . آقای کاتوزیان گفت قصد من از خرید بلیط اعانه ملی‌دردرجه اول‌شرکت در همین خدمات‌اجتماعی ومساعدت بفروشندگان بلیط های اعانه ملی بوده است و الان هم که جایزه ۲۰ هزار تومانی و یك دستگاه اتومبیل سواری قشنك را یکجا تصاحب کرده‌ام‌فوق‌العاده خوشحال هستم و فکر میکنم‌پاداشی که‌باین ترتیب نصیبم شده‌نتیجه حسن‌نیت من در خرید بلیط‌اعانه ملی بوده، بهر حال از شانس خودم خیلی راضی و خوشنود هستم .

آقای کاتوزیان در پاسخ باین سئوال که آیا اتومبیل سواری آخرین مدلی که نصیبشان شده شخصا استفاده خواهد کرد یاآنرا بفروش میرساند ، گفت اتفاقا من به اتومبیل سواری جهت استفاده شخصی وخانوادگی احتیاج مبرم داشتم و از این جهت از این اتومبیل شخصا استفاده خواهم کرد.

رخبار خاورمیانه

نمایندگان سازمان ملل بعدن میروند

اوتانت دبیر کل سازمان ملل فردا ترکیب هیئتی را که قرار است بعدن بفرستد اعلام‌خواهد کرد . در انتخاب این هیئت که بموجب قطعنامه سازمان ملل فرستاده میشود بین انگلیس و کمیته استعمارسازمان‌ملل اختلاف بود و به این جهت انتخاب‌آنان بتعویق افتاد .

نمایندگان ونزوئلا افغانستان و مالی بالاخره از طرف اوتانت انتخاب شدندتا بنوبه‌خود اعضای هیئت را تعیین نمایند .

امروز جرج براون وزیرخارجه انگلیس با «ترن بال» کمیسر عالی انگلیس در عدن راجع به حوادث اخیرعدن مذاکره کرد.

«ترن بال» که برای مشورت فوری بلندن احضار شده گزارش کاملی‌بوزیر خارجه‌داد. جزئیات مذاکرات افشا شده است .

اسرائیل نگران است

آباابان وزیر امور خارجه اسرائیل شب گذشته با هارولد ویلسون نخست وزیر انگلستان ملاقات کردمنابع‌موثق خاطرنشان ساختند تحول اوضاع خاورمیانه و نتایج ورود احتمالی انگلستان ببازارمشترک‌مسائل موردمذاکره وزیر امور خارجه اسرائیل و نخست وزیر انگلستان بود .

این منابع افزودند هارولد ویلسون وزیر امور خارجه اسرائیل زادر جریان مذاکراتی که اخیرا پیرامون خاور میانه بارئیس دولت‌شوروی‌بعمل آورد قرار داده است .

آباابان نیز تائید کرده است که اسرائیل سخت نگران نتایج خروج نیروهای‌انگلستان ازعدن است .

*** ۲ هزار نفربازداشت**

یك سخنگوی سازمان نجات اشغال شده (فلوزی) که مقرآن در تعز (یمن) میباشد اعلام‌کرد بدنبال تظاهرات‌اخیر درعربستان جنوبی ۳۰ نفر غیر نظامی عرب کشته و بیش از دو هزار نفر بازداشت شدند .

*** ۲۶ کشته و مجروح**

سازمان آزادی‌عمان‌در بیرون اعلام کرد که چریکهای عمان (شیخ نشینی که در کنار خلیج فارس و بحر عمان است) شش سرباز انگلیسی را کشته و ۳۰ نفرشان رامجروح کرده‌اند .این حادثه اخیرادرمرکزشرکت نفت شل در عمان رخ داده است . انگلیسها بتلافی این اقدام دست به توقیف وسیع مردم زده‌اند.

عارف در ترکیه

ژنرال عبدالرحمن عارف رئیس جمهوری عراق برای یك‌دیدار شش روزه وارد آنکارا شد .

عارف هنگام ورود به‌آنکارا گفت همسایگی و پیوند های تاریخی ترکیه و عراقرا مجبور میکند که بیشتر به یکدیگر نزدیك شوند .

وی اظهار امیدواری نمود که دیدار او از ترکیه به تحکیم رشته‌های دوستی بین دوکشور کمك کند .

ژنرال عارف مورد استقبال جودت سونای رئیس جمهوری وسایر رهبران ترکیه قرار گرفت .

مذاکرات رسمی رهبران ترکیه و عراق امروز آغاز میگردد ، وزرای امور خارجه واقتصاد عراق نیزدرمذاکرات شرکت میکنند.

رئیس جمهوری عراق در ضیافتی که شب گذشته به افتخار اوبرپا شده بود گفت نزدیکی عراق و ترکیه هرروز بیشتر از روز قبل در جهت منافع دوکشور و صلحو ثبات در خاور میانه توسعه میبابد . در عصر ما که کشمکش‌های زیادی صلح جهان را تهدید میکند بیش از هرزمان لازم است در منطقه‌ای که مازیست میکنیم اعتماد و همبستگی وجود داشته باشد .

ژنرال جودت سونای رئیس جمهوری ترکیه در پاسخ رئیس جمهوری عراق گفت سیاست‌حسن‌همجواری وهمکاری که ترکیه آنرا دنبال میکند موجب تحکیم مناسبات‌ترکیه وعراق میگردد .

منابع موثق پایتخت ترکیه خاطرنشان ساختند که مذاکرات سیاسی رهبران ترکیه و عراق پیرامون مسائل مورد علاقه دوکشور و اوضاع خاورمیانه خواهد بود .

کمپانی مختلط آمریکا و مصر

یك کمپانی مختلط نفتی مصر و مریکا در قاهره بوجود آمد . هدف این کمپانی بهره برداری‌توسعه منطقه‌نفتی العلمین است که‌تولید آن‌سه‌هزار بشکه‌در روز پیش‌بینی شده است .

بموجب این قراردادسود مصر ازبهره‌برداری‌نفت ناحیه‌العلمین ۶۵ در صد مجموع تولید است‌که۶ میلیون لیره مصری در سال پیش‌بینی شده‌است. سرمایه اولیه‌این شرکت ۱۲ میلیون دلاراست ومصر تاکنون ۴٫۵ میلیون دلاراز ۶ میلیون دلار سهم خود را پرداخته است .

معاون پلیس جمهوری یمن فرار کرد

«سرگرد شرف‌محمدابوطالب» معاون پلیس جمهوری یمن و «شیخ‌احمدعلی یعقوب» ازشیوخ قبایل هوادار امام‌از یمن‌گریخته ووارد عدن شدند .

سرگرد طالب به‌خبرنگاران گفت که مقامات مصری پلیس یمن‌را مسئول عدم کشف علت انفجار هائی میدانند که اخیرا در شهرهای یمن صورت می‌گرفت و بمافشار می‌آورند وما نمی‌توانستیم عاملین قضیه را پیدا کنیم . ازاین جهت من و یك افسر پلیس دیگر فرار کردیم وی افزود در هفته پیش ۲۰۰ شیخ وافسر و بازرگان یمنی که از مصریهاخوششان نمی‌آمد در تعز توقیف شدند وبا کامیون به‌صنعا فرستاده‌شدند.

شیخ یعقوب که‌سابقاطرفدار رژیم جمهوری بود اخیرا هوادار امام شده و چون قبیله او در نزدیکی صنعاست ناچار شده بگریزد. وی گفت نیرو های مصری بدهکده‌اوآمده‌وخانه‌اش را خراب واموالش را مصادره کرده‌اند بعدا نیز هواپیما های مصری گاز سمی روی دهکده او پرتاب کردند .

*** احتمال تجاوز علنی**

روزنامه الجمهوریه خبر داد «ژنرال طلعت حسن» فرمانده نیروهای مصری در یمن گفته است نیروهای مصری قصددارند به‌ساختمانهای نظامی در مناطق همسایه که مرکز تجاوز علیه یمن هستند وتوسط انگلیس و سایر مرتجعین ساخته شده حمله کند زیرا ازاین پایگاه ها احتمال تجاوز علنی به یمن وجود دارد .

*** تجاوز هواپیما**

معاون نماینده دائمی یمن درسازمان ملل‌متحد طی‌نامه‌ای برای دبیر کل سازمان ملل‌متحد اعلام کرد روز۱۳ فوریه چهار هواپیمای نظامی انگلیسی بفضای هوائی یمن تجاوزکردند. این هواپیماها ازعدن پروازکرده بودند.

*** بازدید از شوروی**

ژنرال عبدالله جزیلان معاون نخست وزیر یمن و معاون فرماندهی نیروهای مسلح این کشور بزودی از شوروی دیدن میکند .

سوریه مصالحه باکمپانی نفت را رد کرد

رادیو دمشق اعلام کرد دولت سوریه هرگونه «معامله» در مورد درآمد نفت رارد‌میکند.

دکتر یوسف زعین نخست وزیر سوریه اعضای دولت سوریه را در جریان‌مذاکراتی که باژنرال ناجی طالب‌نخست وزیر عراق پیرامون مسئله نفت بعمل آورده قرارداد. رادیودمشق گفت‌این‌مذاکرات در مورد هدفهای کلی اعراب و خصوصا مسئله نفت بوده است .

رادیو دمشق سپس اعلامیه دکتر یوسف زعین را پخش کرد. دراین‌اعلامیه نخست وزیر عراق اعلام کرده است تقاضاهای ما قانونی ، عادلانه وروشن است و ملل عربی‌از تقاضاهای سوریه حمایت‌می‌کند .

دکتر یوسف زعین در این اعلامیه گفته است ما عبور نفت شمال عراق را از لوله های نفتی سوریه بسوی مدیترانه قطع نکردیم ،بلکه دولت سوریه قوانین جاری کشوررا اجرا کرده و اموال کمپانی نفت عراق را ضبط کرد، زیرا این کمپانی به خزانه دولتی سوریه بدهکار میباشد .

در اعلامیه گفته شده است بمحض آنکه کمپانی نفت عراق دیون خودرابپردازدحمل نفت‌ازلوله‌های‌نفتی‌در‌مدیترانه امکان‌پذیر خواهد بود .

دیداری از:
شیخ نشینهای خلیج فارس
بقلم سناتورمسعودی
ازروزنامه فروشها، نمایندگیهای‌اطلاعات‌وکتاب فروشی‌ها تهیه فرمائید .
مرکزپخش: انتشارات صائب: خیابان‌شاه‌آباد

تفسیر روز

بحران نزدیک میشود

روزهای حکومت سوکارنو بشماره افتاده است . حلقه محاصره نیروهای مخالف در اطراف او هرروز تنگ‌تر میشود و ضدیت بااو هرروز نه‌تنها شدیدتر بلکه عیان‌تر وبی‌پرده‌تر میشود . عالیرتبه ترین‌مقامات مملکتی،از وزیر امور خارجه تا فرماندهان ارتش ، علنا از استعفاء، محاکمه وحتی اعدام‌انقلابی پیرسخن میرانند.

مبارزه هنوز بیشتر روانی است‌و هدف‌آنست که رئیس جمهوری سالخورده قبل ازآنکه بحران به‌نقطه انفجار برسد روحا ازپای بیافتد وکرسی رهبری را، که دیگر فقط اسمی ازآن باقیمانده ، «داوطلبانه» ترك کند .

این‌روزها فرماندهان نظامی، وزرای کابینه ژنرال سوهارتو، دانشجویان واحزاب سیاسی دست‌راست ومیانه‌رو ، جمعیت های‌مذهبی وداد‌گاهها دریك مبارزه هماهنك برضدسوکارنو شرکت دارند . در دادگاهها بهنگام محاکمه متهمان بشرکت در حوادث اکتبر ۱۹۶۵ رئیس جمهوری علنا بهمدستی با «توطئه‌کودتای کمونیستی» متهم میشود. دانشجویان واعضای احزاب سیاسی دست‌راست وگروه های مذهبی در خیابانها فریاد برداشته‌اند که :«جلوی فرار سوکارنو را بگیرید، اوباید بگناه جرائمی که مرتکب شده محاکمه شود.»

وآدام مالیك وزیر خارجه به‌آنها اطمینان میدهد که رئیس جمهوری نمی‌تواند ازکشور خارج‌شود . ودر همان حال فرماندهان‌نظامی یك‌یك وچندچند اورا تحت فشار قرار میدهند تابمیل‌خود استعفاءکندو تهدید ویادآوری میکنند که درغیر اینصورت اینکار، یعنی برکناری او از ریاست جمهوری بطرزی خشن‌تر و موهن‌تر وبدست کنگره‌خلق» اندونزی انجام خواهدگرفت .این کنگره که‌قراراست درباره سرنوشت سوکارنو تصمیم بگیرد، بزودی تشکیل جلسه میدهد. و در شرایط کنونی جای هیچ‌تردیدی نیست که قضاوت نمایندگان کنگره بسود او نخواهد بود.اما سوکارنو که‌گوئی ازاین قضاوت ورائی که‌اعضای کنگره خواهند داد کمترین نگرانی ندارد باتمام قوادر مقابل فشاری که ازهرجانب براو وارد میشود بطرزی شگفت آور مقاومت میکند. ظاهرا سوکارنو قصد دارد کاررا بهمان جائی بکشاند که ژنرال سوهارتو وژنرال ناسوتیون ودیگر رهبران کنونی اندونزی میکوشند ازآن اجتناب کنند .

انگیزه مقاومت شگفت سوکارنو در اطمینانی است که بحمایت توده های مردم از خوددارد . واین حقیقتی است که ژنرال های‌رژیم کنونی نیزبدان واقفند، گرچه هرگز بدان اشاره نمی‌کنند . سوکارنو وژنرال‌های مخالف اوهرچو خوب میدانند که درجاوه شرقی و جاوه مرکزی جاذبه وقدرت سیاسی او بی‌آنکه براثر حوادث اخیر آسیب دیده‌باشد .بصورت یك عامل تعیین کننده باقی است .سوکارنو بانکای این عامل همچنان مقاومت می‌کند و ژنرال ها نیز بملاحظه آن‌از دست‌زدن باقدام سریع و تند برضداو اجتناب می‌کنند . با اینحال باعتقاد رهبران کنونی اگر قراراست بعمر حکومت سوکارنو پایان داده‌شود ، اکنون لحظه‌ای است‌که خطر دست‌زدن باینکاراز هرموقع دیگری کمتراست . اگر سوکارنو تاروزی که کنگره‌تشکیل میشود خود استعفاء نداده‌باشد ، نمایندگان کنگره خلق به‌برکناری اورای خواهندداد ، هرچند این‌امر خطر شورش وبرخورد های مسلحانه راهمراه داشته باشد .

جعفر ـ مدنی

دنگ پاش وسپاش میسترال ث
ظرفیت های مختلف
برقی بدون دخالت پمپ باد

Mistral
مناسبترین وسیله برای نقاشان ساختمانی، اتومبیل
مبل سازان وصاحبان صنایع فلزی
قابل استفاده برای رنگهای: لعابی ، روغنی ، چکشی پلاستیك، کلرینه لاك الکل ، نوع کوچك آن برای ازبین بردن حشرات وضد عفونی ساختمان و رنگ آمیزی وسایل فلزی در وینجره وسیله مؤثری است برای منازل
شش ماه سرویس مجانی
در تهران وشهرستانها نماینده معتبر می‌پذیریم
نمایندگی انحصاری شرکت جویا خیابان سعدی جنوبی، کوچه‌نمازی (مزدهی) شماره ۸۰۶ تلفن ۳۳۴۳۵

ازفردا صبح درسینماهای
سهیلا ـ سعدی
شکار جاسوسان
باشرکت
وایدپرستون
الگاسومرفیلد

آرنلی
مینماسکوپ

لباسشوئی
زانوسی
باقساط ماهانه
۲۲۷ تومان

این هفته برنامه‌ده‌سینما ی بزرگ تهران
سپهر نیا همایون
در فیلم
هارون و قارون
باشرکت
ظهوری
فرانک
قائم‌مقامی

آواز: ایرج ـ منوچهر سخائی ـ رامش کارگردان: نظام فاطمی

از امشب برنامه سینماهای
آسیا ـ رویال
حافظ ـ آتلانتیک ... و آستارا
مرد اول سینمای آمریکا بهمراه زیباترین ستاره بین‌المللی‌سینما در هیجان انگیز ترین شاهکار سال غوغای تازه‌ای بپا خواهند کرد
راک هودسن ـ کلودیا کاردیناله در

محصول: کمپانی یونیورسال
UNIVERSAL CITY STUDIOS
چشم بسته
سینماسکوپ ـ رنگی
BLINDFOLD

در محافل و مجامع

ارتش

خاطره سوم اسفند را گرامی میدارد

به‌انگیزه روز فرخنده سوم اسفند، آغاز روز پیریزی ایران نوین ،آئینی درساعت ۱۰ بامداد فردا با شرکت کلیه امرای ارتش شاهنشاهی . ژاندارمری، شهربانی‌ونیروی پایداری درباشگاه افسران برگزارمیشود .

در این آئین تیمسار ارتشبد دکتر بهرام آریانا ریاست ستاد بزرگ ارتشتاران پیرامون بزرگداشت این روز وسازندگی های ژرف اعلیحضرت رضاشاه کبیر سخنرانی خواهد نمود

که مستقیما از رادیوی ایران پخش می شود .در این موقع تاجهای گل نثار پیکره رضا شاه کبیر خواهد شد. همین آئین در همه واحد های‌ارتش‌شاهنشاهی‌بوسیله‌فرماندهان وافسران پادگانهای خارج از مراکز برگزار میشود .

میهمانی بافتخارهیئت پارلمانی

رادیو کراچی دیشب خبر دادکه آقای مهندس ریاضی رئیس مجلس شورایملی و هیئت پارلمانی ایران در یك ضیافت شام که بافتخار این هیئت ترتیب داده شده بود شرکت کردند .

پایان سمینار خدمات پزشکی

امروز سمینارخدمات پزشکی‌وزارت بهداری پس‌از یك هفته با صدور قطعنامه‌ای‌درمورد رفع‌مشکلات مدد ـ کاران اجتماعی، تاسیس مرکزی برای نگاهداری سالمندان بیمار و تشکیل کلاسهای تازه برای تربیت مددکاران اجتماعی بکار خود پایان داد .

اولین‌جلسه‌همکاری پلیس با مردم در جنوب‌غرب تهران

طبق دعوت شورای انجمن های محلی جنوب غرب تهران‌سر کار سرهنك رحیمی ریاست پلیس تهران باتفاق سر کارسرهنك‌سجادی و روسای کلانتریهای بخش ۱۵ و ۱۱ وعده‌ای از افسران اداره راهنمائی ورانندگی و روسای انجمن های محلی کوی شمالی‌وجنوبی اتابك و شهداد و انجمن محلی امامزاده معصوم ـ انجمن محلی حسام‌السلطنه ـ انجمن محلی فرحیه‌نو ـ انجمن محلی شاه‌آباد ـ انجمن محلی مهناز انجمن محلی شاهرخ وسیمتری‌جی از کلاسهای پیکار دبستان دولتی (داود فلاح) بازدید و درسالن بزرك دبستان و محل اجتماع اهالی ودانش‌آموزان پیکار حضور پیدا نمودند .ابتدا آقای داود فلاح رئیس انجمن محلی کوی اتابك وشهداد از طرف شورا بمدعوین خیرمقدم گفت ودرباره همکاری پلیس بامردم و آشنائی دانش‌آموزان پیکار و علائم راهنمائی و پیشرفت هائی که دراین زمینه باکمك افسران راهنمائی منطقه جنوب غرب تهران حاصل شده صحبت کردو از نتایج و اثرات انقلاب شاه ومردم و تمراتی که ازاین طریق برهبری شاهنشاه آریامهر عاید ملت ایران گردیده شرح مبسوطی بیان داشت که مورد توجه حاضرین قرار گرفت . آقای ثقةالاسلامی رئیس انجمن محلی‌حسام‌السلطنه نیز درهمین مورد سخنانی ایراد نمود ، آقای قوام‌الدین ادیب‌رئیس انجمن محلی امامزاده معصوم از فعالیت افسران‌پلیس در جنوب غرب تهران تشکر و تقاضا نمود کمبود اتوبوس های خط ۲۲۰ و تاکسی سرویس منطقه مهناز تامین شود و خدمات صادقانه و فعالیت‌های آقای داود فلاح مقدم را درمورد همکاری بافرهنك و ایجاد دبستان‌های متعدد وسالن سخنرانی ومساجد و آب در جنوب غرب تهران و کمك های ذیقیمتی که بطور کلی‌درمورد عمران و آبادی محلات مختلف جنوب غرب تهران نموده ستوده ضمناناطق از عدم اجرای طرح توسعه میدان پل‌امامزاده معصوم و تعریض خیابان قزوین که‌سالهاست خواسته مردم بوده اظهار تاسف‌نمود ودرخواست نمود درمورد تغییر محل کلانتری ۱۵ اقدام شود . آنگاه سرکار سرهنك رحیمی ضمن‌بیان مطالب بسیارسودمند و آموزنده درمورد نتیجه‌همکاری پلیس بامردم اظهار داشت که شاهنشاه آریامهرهمیشه نسبت بمناطق جنوب و جنوب‌غرب‌تهران توجه مخصوص داشته و دارند که عنقریب مشکلات موجودبرطرف ورفاه و آسایش ساکنین بیش ازپیش تامین خواهد شد .دراین موقع یك قطعه‌قاب خاتم مزین به‌تمثال مبارك شاهنشاه آریامهر بپاس خدمات‌پلیس از طرف شورای انجمن های محلی جنوب‌غرب تهران بریاست پلیس اهداء گردیدودراین‌حال‌میدان‌فلاح شاهد اجتماع اهالی جنوب غرب تهران بود که جلسه درمیان‌شدیدترین ابراز احساسات اهالی نسبت به‌شاهنشاه آریامهر پایان یافت

آ ـ ۳۲۹۳۵

کشیك پزشکان متخصص آغاز شد

طی مراسمی باحضور بانو فریده دیبا :

کشیك شبانه پزشکان متخصص ، دیشب طی مراسمی در حضور سرکار علیه بانو فریده دیبا مادر گرامی علیاحضرت شهبانو رسما آغاز شد و بانو دیبا با یکی از بیماران مراجعه کننده بوسیله تلفن صحبت کردند .

* آغاز کار

د رمراسم دیشب انجمن پزشکان که در محل انجمن برگزار شد جمعی از آقایان سناتورها ونمایندگان‌مجلس شورایملی ، استادان دانشگاه‌آقایان دکتر عاطفی معاون وزارت بهداری و دکتر معتمد وزیری معاون وزارت اطلاعات شرکت‌داشتندوآقایان‌پرفسور یحیی عدل و دکتر نبوی‌رئیس ودبیر انجمن پزشکان و سناتور پرفسور جمشید اعلم درباره اقدامات انجمن پزشکان سخن گفتند .

آنگاه محل کشیك‌پزشك‌انجمن مورد بازدید حضار قرار گرفت وتلفن های ۶۶۹۶۶ ـ ٤٦٥۰۰ که از طرف انجمن پزشکان برای راهنمائی‌بیماران قبلا اعلام شده بود از ساعت ۹ شروع‌بکار کرد و سرکار علیه بانو فریده دیبا با اولین مراجعه کننده صحبت کردند .

● بیماران شبانه

بعد از شروع کار یکی از پزشکان طب عمومی برای راهنمائی بیماران پشت تلفنها قرار گرفت و تا صبح ۳۸ بیمار مبتلا به امراض مختلف را به پزشکان متخصص کشیك معرفی کرد ، اغلب بیمارانی که دیشب از انجمن پزشکان کمك گرفتند بیماران قلبی بودند . دونفر از بیماران نیز که دچار شکستگی استخوان شده بودند به بیمارستان رضا پهلوی‌معرفی شدند .

* در منزل دکتر اقبال

درحدود ساعت یك بعداز نیمه شب دیشب یك بیمار مبتلا به‌بیماری تب وعارضه معده بوسیله تلفن ۶۶۹۶۶ از انجمن پزشکان کمك و راهنمائی خواست. پزشك انجمن‌باتوجه به‌علائم بیماری، وی رانزد آقای دکتر مهرچهر اقبال متخصص بیماریهای عفونی و رئیس بخش عفونی بیمارستان پهلوی هدایت کرد .

بیمارکه فدرت‌الله صفائی نام‌داشت واهل سمنان بود، بمنزل رئیس‌هیئت مدیره ومدیرعامل شرکت‌ملی نفت رفت وآقای‌دکتر اقبال بعد از معاینه‌و تجویز دارو اورا مرخص کرد ، بیمار میخواست به‌دکتر اقبال «ویزیت» بدهد ولی‌نخست‌وزیر پیشین که داوطلبانه نخستین کشیك پزشکان متخصص شرکت کرده‌بود ، ازدریافت حق «ویزیت» خودداری کرد .

پرفسور یحیی‌عدل دبیر کل‌حزب مردم و سناتور پرفسور جمشید اعلم و جمعی دیگر از اطبای مشهور تهران نیز دیشب در برنامه کشیك انجمن پزشکان شرکت داشتند .

خانم‌فریده‌دیبا بااولین‌بیماری‌که برای راهنمائی‌بانجمن‌تلفن‌کرده‌صحبت‌مینمایند

میزان فوق‌العاده خارج ازمرکز کارمندان وزارت کشور تغییر کرد

بدستور وزیر کشور فوق‌العاده استانداری ها و فرمانداریهای کل خارج از مراکز و بدی آب و هوای کشور مامور اجرای این دستور کارکنان وزارت کشور درشهرستان گردیدند تا با استفاده از اختیارات ها که تاکنون بماخذ حقوق سال خود ، ابلاغ کارمندان مربوطه را ۱۳۳۸ آنان پرداخت میشد ، بماخذ صادر و از اول اسفند فوق العاده ها حقوق دریافتی پرداخت می گردد . را بماخذ حقوق فعلی پرداخت نمایند.

مراجعت تیم فوتبال ارتش

بعد از ظهر دیروز تیم فوتبال ارتش ایران پس از انجام مسابقه رفت باتیم فوتبال ارتش عراق بتهران مراجعت نمود .

در فرودگاه‌مهرآباد هیئت رئیسه انجمن ورزش ارتش و جمعی‌ازورزش‌ـ کاران از تیم فوتبال ارتش استقبال نمودند .

ضایعه اسفناك

امروز با کمال تاسف‌اطلاع‌یافتیم که‌حضرت آیت‌الله آقاسیدحسام‌ـ الدین‌فال اسیری یکی از علمای طراز اول فارس درتهران به‌رحمت ایزدی پیوسته است فقید سعید که جهت معالجه بتهران انتقال یافته بود ،سحرگاه امروز در بیمارستان زندگی را بدرود گفت .

مراسم تشییع ساعت پنج بعداز ظهر فردا از مسجد ارك تهران تا مهرآباد جهت انتقال به شیرازبعمل خواهدآمد .

جشن انجمن فارغ‌التحصیلان دانشگاه بیروت

دبیرخانه انجمن فارغ‌التحصیلان دانشگاههای بیروت اطلاع‌میدهد که امشب جشن انجمن در هتل ونك از ساعت ، بعد از ظهر امروز برگزار می‌شود وورود برای اعضاء و مهمانان آزاد خواهد بود .

انقلاب سفید ایران و انقلاب آمریکا

آقای دکتر «ارنست گریفیت »رئیس دانشکده علوم بین‌المللی دانشگاه واشنگتن در این هفته طی نطقی در انجمن حقوقدانان تحصیل‌کرده امریکا در تهران گفت:

انقلاب سفید ایران و انقلاب۱۷۷۶ امریکا با هم وجه تشابه دارند ،زیرا هردو انقلاب بدست خود مردم بوجود آمده و هدفش تضمین منافع وحقوق افراد مردم است .

وی همچنین گفت : مردم آزادیخواه کشور های مختلف طبق سلیقه وسنن تاریخی خود هر یك حکومت موردعلاقه خودرا برای خویش انتخاب می‌کند و دربسیاری از موارد حکومت‌مشروطه سلطنتی بسیار مطلوب است .

تقویم اطلاعات

سه شنبه ـدوم‌اسفند ماه ۱۳٤٥ ـیازدهم ذیقعده۱۳۸٦ ـ بیست‌و یکم فوریه ۱۹٦۷

اذان صبح ساعت ۵ و ۱۳ دقیقه
طلوع آفتاب ساعت ٦و٤٤دقیقه
غروب‌آفتاب ساعت۵ و٤٤ دقیقه

پیش‌بینی هوا

هوای استان های آذربایجان نیمه‌ابری در بعضی نقاط تمام ابری همراه بابارندگی خواهد بود . هوای نواحی دریای مازندران قسمتی ابری همراه بارگبار خواهد بود .

هوای شهرستانهای غربی قسمتی ابری که بر تعداد ابرها اضافه می شود و همراه‌باریزش برف‌درارتفاعات. هوای‌خوزستان لرستان قسمتی ابری وبه‌تدریج برتعداد ابر ها اضافه می شود وهمراه با رگبار خواهد بود . هوای تهران کمی تاقسمتی‌ابری پیش‌بینی می شود . ضمنا درجه حرارت تهران دو درجه بالا خواهد رفت

گرمترین نقطه چاه‌بهار با حداکثر ۳۷ درجه وحداقل ۱۵ درجه . سردترین نقطه همدان با حداکثر ۳ درجه و حداقل ۸ درجه زیر صفر .

تلویزیون ایران

۵ر۰٤ کارتون
۵ر۳۰ نقاشی
۵ر٤۵ فیلم پیشاهنگی
٦ر۰۰ باشگاه تاج
٦ر۱۵ صفحه اول اطلاعات
٦ر۳۰ برنامه محلی شکوفه نو
۷ر۰۰ د رراه خدمت بمردم
۷ر۳۰ اخبار و فیلمهای خبری
۸ر۰۰ موسیقی فرهنك و هنر
۸ر۳۰ پری‌میسن
۹ر۳۰ آقای ماسترسون
۱۰ر۰۰ بخش دوم اخبار
۱۰ر۱۵شما و سینما
۱۰ر۳۰ برنامه‌سینمائی(زنده‌باد ادی ـ محصول کشور فرانسه دوبله بفارسی با شرکت ادی کنستانتین)

تلویزیون آمریکا

۳ر۳۰ فیلم سینمائی
٤ر٤۵ فیلمهای کارتون
۵ر۳۰ سرزمین جادو
٦ر۰۰ خلاصه اخبار جهان
٦ر۰۵ قلب شهر
٦ر۳۰ پیشه من چیست
۷ر۰۰ برنامه «آزی‌وهاریت »
۷ر۳۰ برنامه موسیقی‌وسترن
۸ر۰۰ سرساعت دوازده
۹ر۰۰ خلاصه اخبار جهان
۹ر۱۵ فیلم سینمائی

آگهی بورس مدیریت بنادر وکشتیرانی

دولت هلند در سال ۱۹٦۷ تعدادی بورس سمینار بین‌المللی مدیریت بنادر وکشتیرانی آن کشور را دراختیار دولت ایران میگذارد ومدت‌هرسمینار یکماه وتاریخ شروع آنها ماه‌مه میباشد کرایه رفت‌وبرگشت بعهده داوطلب یاسازمان اعزام‌کننده هزینه های اقامت و تحصیل بعهده دولت هلندخواهد بود.

شرایط داوطلبان .

۱ـ اشتغال دردستگاههای دولتی باوابسته‌به‌آن
۲ـ دارابودن درجه تحصیلی متناسب وتجربه کافی در رشته مربوط‌به‌بورس
۳ـ تسلط کامل به‌زبان انگلیسی
٤ـ عدم‌تجاوزسن‌از ٤۵سال
۵ـ سپردن تعهد مراجعت وخدمت دردستگاه ذیربط

داوطلبان واجد شرایط بادردست‌داشتن نامه‌ای حاکی ازموافقت باشرکت درامتحانات بورس واستفاده از آن در صورت قبول‌شدن ووصول پذیرش از سازمان مربوطه و همچنین یك قطعه عکس ٤×٦ حداکثر تاپایان وقت اداری روز شنبه ۱۳ر۱۱ر٤۵ جهت نام‌نویسی و تنظیم درخواست بورس باین سازمان‌مراجعه نمایند.

از کلیه داوطلبان واجد شرایط ساعت ۹ صبح روز یکشنبه ۱٤ر۱۲ر٤۵ در محل سازمان امتحان زبان انگلیسی و بعدا مصاحبه بعمل خواهد آمد . الف ۱۰۰۲۳

سازمان امور اداری و استخدامی کشور

کفش جنرال

اگرتابحال ازدوام وراحتی وقیمت‌کفشهای خود راضی نبوده‌اید اکنون ماشمارا جهت دیدن وخرید انواع کفشهای جدید وبی‌نظیر جنرال دعوت میکنیم مسلما رضایت شما فراهم میشود.
فروشگاه مرکزی کفش جنرال خیابان تخت جمشید ـ بین ویلا وبهجت‌آباد شماره ۲۱۷
تلفن ٤۷۱۳۳

آگهی انتشار تمبر

وزارت پست و تلگراف و تلفن باطلاع عموم میرساند که بمناسبت هفته موزه یك‌سری تمبر یادگاری در سه قطعه‌بارزش ۳ و۵ و۸ ریال که درسازمان مستقل چاپخانه دولتی ایران‌بچاپ رسیده در روزششم اسفندماه ٤۵ بانتشار گذارده میشود مدت اعتبار پستی تمبر مذکور ششماه وتا اول وقت‌اداری روزششم شهریورماه ۱۳٤٦ دارای ارزش پستی است و چنانچه‌پس از آن تاریخ روی مرسوله‌ای الصاق شده باشد آن مرسوله‌بدون تمبر تلقی خواهدشد ضمنا علاقمندان به تمبرهای یادگاری می توانند ازاول وقت‌اداری روزششم اسفند ماه ٤۵ تمبر موردعلاقه خودرا ازکلیه باجه‌ها ودفاتر پستی خریداری نمایند ولی‌کسانی که بیش‌از ۲۵ سری قصد خرید را دارند بایستی تاروز قبل‌از حومه تسلیم نمایند . الف ۹۹۲۸ ۱ـ۲ آ ـ ٤٦۸٤۲

آگهی مناقصه

ژاندارمری کل کشور خرید یکدستگاه‌اره تسمه‌ای موردنیاز مرکز تدارکات و تعمیرات اردنانس خود را طی برك شرائط و مشخصات موجود بمناقصه میگذارد .

۱ـ داوطلبان شرکت درمناقصه باید معادل۵٪ بهای پیشنهادی اسناد خزانه دریافت و تحویل‌صندوق اداره‌حسابداری ژاندارمری نموده‌و رسید آنرا ضمیمه پیشنهاد خود نمایند .

۲ـ پیشنهاد دهندگان باید برك شرائط مناقصه را از مرکز تدارکات و تعمیرات اردنانس ژاندارمری واقع در سه راه ونك دریافت وپس‌از ملاحظه ضمیمه پیشنهاد خود نمایند .

۳ـ پیشنهادات تاساعت ۹صبح روز دوشنبه ۱۵ر۱۲ر٤۵ وسیله دفتر اداره ژاندارمری واقع در خیابان سی متری پذیرفته میشود ودر ساعت ۱۱ صبح همان روز رسیدگی خواهد شد .

٤ـ ژاندارمری کل کشور در رد یاقبول یك‌یا کلیه پیشنهادات رسیده مجاز خواهد بود .

۵ـ به پیشنهاداتی که بعداز موعد مقرربرسد ویا فاقد سپرده وناقص باشد ترتیب اثر داده نخواهد شد. الف ۱۰۰۱٦

ژاندارمری کل کشور

۱ـ۲ آ ـ ٤٦۹۷۲

آگهی مناقصه

شماره ۲۹۹۲۳ تاریخ ۳۰ر۱۱ر٤۵

تجدید آگهی مناقصه

شهرداری قزوین آگهی شماره ۲۷۸۱۹ مورخه ۱۲ر۱۱ر٤۵درمورد مهمانسرای۲۰ اطاقه باهمان شرایط تاتاریخ ۱۳ر۱۲ر٤۵تجدید می‌نماید .پیشنهاددهندگان می‌توانند برای خرید دفترچه فهرست ارقام کار ومطالعه نقشه و مشخصات و گواهی‌آن‌ودریافت‌توضیحات کامل به‌شهرداری مراجعه نمایند . پیشنهادات باید تاساعت ده صبح روزشنبه ۱۳اسفند بدفتر شهرداری تسلیم شود .

پیشنهادات درساعت ۱۱ صبح همان روز درکمیسیون مربوطه بازو قرائت خواهد شد .

شهردار قزوین ـسعیدی

مجمع عمومی فوق‌العاده شرکت سهامی درنا

ساعت ده‌صبح روزسه‌شنبه بیست‌وسوم اسفندماه ۱۳٤۵ درمحل شرکت‌تشکیل خواهد شد . ازصاحبان سهام دعوت‌میشود بارعایت مقررات اساسنامه درجلسه مذکور حاضر شوند .

دستورجلسه : ۱ـ ازدیاد سرمایه ۲ـ تغییر بعضی ازمواداساسنامه

هیئت مدیره شرکت سهامی درنا

شرکت ملی نفت ایران

آگهی مزایده ۳۳٦

شرکت ملی نفت‌ایران تعدادی حلب خالی‌و بشکه فرسوده وچلیك وشیشه شکسته و کارتن مقوائی‌موجود درشعب ری ونازی‌آباد را درچهار گروه مجزی وبوضع موجودازطریق‌مزایده‌عمومی بفروش میرساند.

۱ـ علاقمندان میتوانند برای دریافت برك مشخصات وشرایط مزایده درتهران‌باطاق۱۱۰۲ طبقه یازدهم اداره مرکزی شرکت ملی نفت‌ایران واقع درخیابان تخت جمشید مراجعه نمایند.

۲ـ سپرده جهت شرکت در مزایده برای هرگروه مبلغ ده هزار ریال میباشد که بایستی بصورت اسناد خزانه در تهران به صندوق حسابداری شرکت پرداخت گردد.

۳ـ پیشنهادات تاآخر وقت‌اداری‌روزشنبه ۱۳ر۱۲ر۱۳٤۵ پذیرفته ودر ساعت ۹ صبح روز یکشنبه ۱٤ر۱۲ر۱۳٤۵ در اطاق کنفرانس طبقه ۱۱ باز وقرائت خواهد شد.

٤ـ حضور پیشنهاد دهندگان در جلسه قرائت پیشنهادات آزاداست .

مجمع عمومی فوق‌العاده صاحبان سهام شرکت‌سهامی‌کریم

ساعت نه‌صبح روزسه‌شنبه بیست‌وسوم اسفندماه ۱۳٤۵ درمحل شرکت تشکیل خواهد شد . از صاحبان سهام دعوت میشود با رعایت مقررات اساسنامه درجلسه مذکور حاضر شوند .

دستورجلسه : ۱ـ ازدیاد سرمایه ۲ـ تغییر بعضی ازمواداساسنامه

هیئت مدیره شرکت سهامی کریم

قبول شدگان درکنکور استخدامی

آقایان مشروحه زیرکه در کنکور استخدامی دیپلمه هادرروزارت کشاورزی قبول شده‌اند موظفند تا تاریخ ۱۵ر۱۲ر٤۵ خودرا باداره کل کارگزینی وزارت کشاورزی واقع دربلوارالیزابت معرفی نمایند تاترتیب استخدام آنان داده شود درصورتی که‌تا تاریخ فوق مراجعه ننمایند ازنفرات رزرو استفاده خواهد شد .

وزیر کشاورزی

صورت قبول شدگان ۵۰ نفر دیپلمه

شماره ردیف ـ نام نام خانوادگی	شماره ثبت نام	شماره ردیف ـ نام نام خانوادگی	شماره ثبت نام
۱ـ منوچهر احسانی اردستانی	۱۸۲۹	۲٦ـ حسین میر	۳۰۱
۲ـ اسماعیل اسفندی	۹۵٤	۲۷ـ حسینعلی رضائی‌گوراب‌پس	۱۵٤۹
۳ـ محمدباقر آل طه کوه نباتی	۳۳۳	۲۸ـ محمد پوریائی	۱۹٦
٤ـ عبدالحمید فرهاد تحویلداری	۱۰۳٦	۲۹ـ منیژه روح صداقت	۸٦۷
۵ـ یداله صابری فارینجی	۱۰۲۰	۳۰ـ بیژن فاطری	۱۳۱۰
٦ـ علی‌اصغر عباسی نژاد	۸٦۳	۳۱ـ غلامرضا توکلی وهقی	۱٤۸۹
۷ـ عباس ایاز	۱۳۵۵	۳۲ـ کمال‌الدین جنیدی جعفری	٤۳
۸ـ جواد معمارزاده تهران	۱٦۳۳	۳۳ـ غلامعباس نجمی	۳۲۰
۹ـ منوچهر صارم‌پور	۱۳۳۷	۳٤ـ حسین ناصرالمعمار	۱٦۱۲
۱۰ـ محمد شاعری	۱٤٦۲	۳۵ـ علی‌اکبر ایلامیه	۹۳۲
۱۱ـ رحیم فخریان لنگرودی	۹٦۳	۳٦ـ هوشنك نجفیان	۱٤۸۸
۱۲ـ علی بزرك‌نیا	۱۳٦۲	۳۷ـ سید احمد نظام آبادی	۱۷۹۱
۱۳ـ محمدعلی علامی بیرقدار	۱۵۰۷	۳۸ـ ابوالفضل رضائی	۵۰۷
۱٤ـ محمد زبرجدی	۱۹۷	۳۹ـ حبیب صفارو	۱۳۰۰
۱۵ـ ابراهیم مادرشاهی	۸۲٦	٤۰ـ اسلام سیدی	۱٤۰۸
۱٦ـ اسماعیل مهرپرور	۱۵۹۳	٤۱ـ جلال یزدی	۱٤۲۹
۱۷ـ رضا نبطیه	۱۳۷۲	٤۲ـ اکبر بهزادیان	۱۵۸٤
۱۸ـ محمد رنجبر	۱۷۱٤	٤۳ـ لیلی طی	۳۰۰
۱۹ـ نصیر آقاجانی	۱۵۸۷	٤٤ـ محمدعلی کوکی	۱٤٦۱
۲۰ـ گلشن رحیمزاده	٤۳۹	٤۵ـ قاسم سخن‌نیا	۱۰۰۸
۲۱ـ رحیم شاعری‌نیا	۱۸٤۳	٤٦ـ صفرعلی رجب لاریجانی	٦٤۱
۲۲ـ صفرعلی تك‌نبه	۱۲۸٦	٤۷ـ درخشان فتانیان	۲۲۲
۲۳ـ محمد سلیمی	۹۵۵	٤۸ـ سید عدنان صادقی	٦۵
۲٤ـ سید احمد عظیمی	۲۲۸	٤۹ـ علی‌اکبر صادقی مکی	۱۳۸۱
۲۵ـ محمدعلی فرهمند آزموده	۱۲۰	۵۰ـ نریمان رضائی	۸۸۱

بر اثر استقبال فراوان خانم ها

کلاس جدیدشیرینی‌پزی

دوره یك ماه ـ در بعداز ظهر ۵شنبه این هفته تشکیل میشود .
برای‌خانم هائی که در تدارك نوروز هستند.

کلاس شمع‌سازی

دوره یك‌ماه‌ـ در همین هفته دایر میشود
برای نامنویسی صبح و بعد از ظهر بدبیرخانه انجمن (خیابان شاه رضا ـ خیابان فرصت ـ شماره ۷۳ـ تلفن ٦٤٤۹٦ و ٦۹۷۱۵) مراجعه فرمائید .

تجدید آگهی مناقصه

شرکت سهامی کل معادن و ذوب فلزات ایران پنج قلم‌ماشین آلات (موتور دیزل ،ژنراتور ، الکتروموتور ، آسیای‌والسی ، کنگاسور)از محل طرح از طریق مناقصه بندر خرمشهر یا گمرك جلفا خریداری مینماید . داوطلبان شرکت در مناقصه میتوانند برای دریافت برك شرایط‌ومشخصات و طرح قرار داد همه روزه در اوقات اداری‌وحداکثر تاآخر وقت روز دو شنبه پانزدهم اسفند ماه ٤۵(آخرین روز قبول پیشنهادات)بقسمت بازرگانی‌شرکت واقع درخیابان دانشکده مراجعه فرمایند . الف۱۰۰۱۸

شرکت سهامی کل‌معادن‌وذوب فلزات ایران

۱ـ۲ آ ـ ٤٦۹۷٦

سوسیته دوپرسپکسیون الکتریك پروسده شلومبرژر مقیم پاریس درفرانسه

صاحب اختراع راجع به اصلاحات مربوط به شارژ تو خالی جهت سوراخ کردن که‌درایران تحت شماره ۲۹۲۹ به ثبت رسیده است اجازه بهره برداری ازاختراع مزبور را باشخاص ذینفع عرضه مینماید . جهت کسب اطلاع بیشتر بدفتر وکالت ر. آقابابیان خیابان شاه کوچه نوبهار مراجعه شود .

آ ـ ٤۷۱۲٤

پروفسور دکتر کارل زیگلر. مقیم مولهایم ، رور

در آلمان صاحب اختراع راجع به طریقه تهیه پولی اتیلن‌دارای وزن ملکولی سنگین که بعنوان ماده سینتتیك استعمال میشود. که درایران تحت شماره ۲۲۸۷ به ثبت رسیده است اجازه‌بهره برداری ازاختراع مزبور رابه اشخاص ذینفع عرضه میدارد . جهت کسب اطلاع بیشتر بدفتر وکالت ر. آقا بابیان خیابان نادری کوچه نوبهار مراجعه شود . آ ـ ٤۷۱۲۸

اویل بیس اینك مقیم کامپتون. کالیفرنیا درآمریکا

صاحب اختراع راجع به مایع حفر چاه مشتق از روغن و طریقه حفاری چاه بااستفاده از آن که‌درایران تحت شماره ٤۰۸۲ به ثبت رسیده است اجازه بهره برداری ازاختراع مزبوررا به اشخاص ذینفع عرضه مینماید . برای کسب اطلاع بیشتر به‌دفتر وکالت ر . آقابابیان خیابان شاه کوچه نوبهار مراجعه شود

آ ـ ٤۷۱۲٦

سه‌شنبه دوم‌اسفند ... ۱۳۴۵
یازدهم ذیقعده ۱۳۸۶
بیست‌ویکم فوریه ۱۹۶۷
شماره ۱۲۲۱۳
سال ..... چهل و یکم

ترجمهٔ مقالات خارجی

Le Monde TIME

اسرار گفتگوهای کوسیگین ویلسون

از: اکسپرس

چگونه مذاکرات صلح ویتنام شکست خورد؟

روز سه شنبه گذشته مردم پکن ناظر حرکت کاروانی ازدوازده «لیموزین» مشکی در خیابانهای این شهر بودند. این اتومبیل‌ها که روی شیشه‌های آنها پرده ضخیمی کشیده شده بود حامل نمایندگان ویت‌نام شمالی بودند. ورود نمایندگان هانوی به پایتخت چین کمونیست یك روزپس ازشکست مساعی هارولد ویلسون وکوسیگین نخست‌وزیران انگلیس و شوروی توجه عموم را بخود جلب کرد. ولی هنوز از چگونگی مذاکرات دو طرف اطلاعی بدست نیامده است‌دراواخر ماه‌ژانویه نیز «فام‌وان‌دونك» نخست‌وزیر ویت‌نام شمالی در شهر «نانکن» باعده‌ای از رهبران چین ملاقات کرده بود.

در فاصله بین این مذاکرات برای عده‌ای این تصورپیش آمد که‌مقدمات صلح در ویت‌نام فراهم میشود.

ولی هارولد ویلسون پس از پایان مذاکرات خود بانخست‌وزیر شوروی رسما در مجلس عوام اعلام داشت که کوشش آنها برای فراهم ساختن مقدمات گفتگوهای‌صلح بین‌واشنگتن وهانوی با شکست روبرو شده است.

جریان وقایع از روز یکشنبه ۱۲و بامداد امروز ۱۳ فوریه شروع میشود. الکسی کوسیگین که در آنموقع‌برای دیدار رسمی از انگلستان در لندن بسر می‌برد پس از مشاوره با سایر رهبران کرملین یك پیام فوری برای هوشی‌مینه فرستاده و خاطرنشان‌کرده بود که ایالات متحده حاضر است‌موقتا بمباران ویت‌نام شمالی را متوقف‌سازد واگر هانوی متقابلا‌اقداماتی برای‌تهیه زمینه سازش بعمل آوردامریکا بطور قطع از بمباران مناطق‌واقع در شمال مدار ۱۷ درجه عرض جغرافیائی دست خواهد کشید.

* درهای نیمه باز

نخست‌وزیر شوروی در پیام خود به‌رئیس جمهوری‌ویت‌نام شمالی توصیه کرده بود که بااستفاده از این فرصت کاری کند که از فعالیت ویت‌کنك‌ها در ویت‌نام جنوبی بطور محسوسی کاسته شود. در این هنگام بود که درها برای آغاز مذاکرات صلح در ویت‌نام نیمه‌باز شد.

نخست‌وزیران دو کشور در تمام مدت شب یکشنبه منتظر دریافت‌پاسخ هانوی بودند.

ساعت یك بعد از نیمه شب هارولد ویلسون همراه وزیر خارجه‌اش «جرج براون»برای‌ملاقات کوسیگین به‌باشگاه خصوصی وی در هتل «کلاریج» رفت خبرنگاران که از این دیدار ناگهانی حس کنجکاویشان‌بشدت تحریك‌شده بود با اصرار تمام از نخست‌وزیر شوروی علت این ملاقات غیر مترقبه را جویا شدند. ویلسون بشوخی‌در پاسخ آنها گفت:

«قوطی کبریتم‌رادر جیب‌کوسیگین جا گذاشته‌ام اکنون آمده‌ام که آن را پس بگیرم»

جانسون وهوشی‌مینه خودرا برای جنگی نامحدود آماده‌میکنند.

اما چیزی که نخست‌وزیر شوروی از جیب کت خاکستری رنك خودخارج کرد قوطی کبریت نبود بلکه پاسخ هوشی‌مینه بود.

جواب رئیس جمهوری ویت‌نام‌شمالی منفی بود هوشی‌مینه نوشته بود که قبول این پیشنهاد برای ویت‌نام‌توهین آور است باین ترتیب مساعی جمیله نخست‌وزیران دو کشور برای پیدا کردن راه‌حل مشکل‌ویت‌نام باشکست روبرو شد.

نخست‌وزیر انگلیس ضمن توضیح به‌نمایندگان مجلس عوام گفت‌رهبران هانوی معتقدند که قبول پیشنهادهای کوسیگین سرنوشت صدهزار ازافراد ویت‌نام شمالی را که‌اکنون‌در ویت‌نام جنوبی بسر می‌برند دوچار مخاطره خواهد کرد.

باین ترتیب رهبران هانوی برای نخستین بار اعتراف کرده‌اند که‌دهها هزار سرباز منظم ویت‌نام شمالی در ویت‌نام جنوبی دوش بدوش ویت کنك‌ها در جنك شرکت دارند. از این‌رو مذاکرات ویلسون وکوسیگین سبب شده است که عامل جدیدی در مسئله ویت‌نام وارد شود.

اما امریکائیها ظاهرا از صمیم‌قلب حاضرند باویت‌نام شمالی واردمذاکره شوند ولی در عین حال از حیله‌جنگی رهبران هانوی بیمناکند.

امریکائیها میگویندکه ممکن‌است ویت‌نام شمالی با طولانی کردن مذاکرات نیروها ومواضع‌خود را در ویت‌نام جنوبی تقویت کرده و بعدا در شرایط بهتری‌با امریکائیهابه‌جنك بپردازد و باین جهت نظامیان امریکا نمی‌خواهند بامذاکرات طولانی وقت خودرا بهدر بدهند و امیدوارندبتوانند باگذشت زمان به پیروزی کامل در ویت‌نام دست یابند.

باین ترتیب جنك ویت‌نام برای‌مدت نامعلومی ادامه خواهدیافت وپرزیدنت جانسون ناچار خواهد بود بازهم دامنه جنك را در دو جهت گسترش دهد باین معنی از یکطرف برشدت حملات هوائی بیافزاید و از طرف دیگراعزام سیصدهزار سرباز کمکی را به‌ویت‌نام جنوبی مورد بررسی قرار دهد تابااین ترتیب ژنرال وستمورلندبتواند کنترل اوضاع را در منطقه دلتا بدست‌گیرد.

از همه‌اینها گذشته نمی‌توان‌گفت که شکست مساعی ویلسون و کوسیگین برای برقراری صلح در ویت‌نام جنبه موقتی خواهد داشت زیرا ممکن است رهبران‌ویت‌نام‌شمالی که‌بطورحتم‌تاکی تحت فشارماشین جنگی امریکا قرار گرفته‌اند در آینده باین نتیجه برسند که آغاز مذاکرات باواشنگتن‌بیش از ادامه جنك بصرفه‌و صلاح آنهااست.

اروپای شرقی در مضیقه آدم!

رژیم های کمونیستی اروپای شرقی نگران نوع تازه ای از کمبود می باشند. این کمبود چیزی جزقلت‌زادوولد نیست.

درست‌درزمانیکه بقیه نقاط جهان از تکثیر و افزایش‌جمعیت در وحشت‌اند کشور های‌اروپای شرقی‌با این مشکل‌مواجه‌شده‌اند که کوچکترین رقم تولید نسل در جهان توام با یك جمعیت سالخورده متعلق به ایشان‌می باشد.

علل عمده این کمی زاد وولد ـباوجود اینکه در هر کشور کمونیستی بنحوی است ـاساسا یکسان می باشد.

دراین کشور ها تعداد زنان‌بیش از تعداد مردان می باشد. سقط جنین با وجود اینکه در بعضی کشور ها محدود می ـ باشد جنبه قانونی دارد

مردم نداشتن اولادو لااقل نداشتن بیش‌از یك فرزند را جزو افتخارات خود میدانند.

این وضع نتایج ناگواری را در آینده با خود به ارمغان خواهد آورد. مقامات بلوك شرق نیز این حقیقت را درك کرده‌اند ولی‌اقدام مهمی درمورد آن‌انجام نداده و یا اگرانجام داده‌اند بسیار ناچیز است. باوجود این در چند هفه اخیر رژیم های کمونیستی یکی پس ازدیگری اقداماتی را آغاز کرده‌اند.

کمبود نسل در کشور های مجارستان ،آلمان شرقی و چکسلواکی بصورت یك‌مسئله بسیار جدی در آمده است و مقامات هرسه کشور نیز این موضوع را تایید کرده‌اند.

مجارستان کمترین میزان زادو ولد را دارد. روزنامه رسمی پنسزابادساك اخیرا بحث‌مفصلی درپیرامون این مسئله انتشار داد. در این سلسله مباحثات گفته شده‌است که مجارستان‌با ۱۴٫۱ تولید نسل در هزار تنها کشوری است درجهان که زاد وولد آن کمتر از کشور دیگری می باشد. بعضی از نکاتیکه در این روزنامه توصیه شده‌است عبارتند از :به‌مادرانی که صاحب فرزند می شوند بجای پنجماه یك سال مرخصی داده شود. تا زمانیکه کودکان به سن سه سالگی برسند یك مستمری مخصوصی‌به آنهاداده شود. مالیات زوج های‌بدون فرزند افزایش یابد و برای تشویق در این مورد اقداماتی معمول گردد.

درلهستان که پس ازجنك‌دوم جهانی‌دارای‌بالاترین رقم‌زادوولد بود ازسال ۱۹۶۵ ببعد این میزان روبه کاهش است وتعداد ازدواج ها ازسال ۱۹۵۹ به‌بعد بطور سالیانه رو به نقصان است. کشور های‌بالکان ، یوگسلاوی ، بلغارستان‌ورومانی هرسه گزارش‌میدهند که‌میزان زادوولد بعداز جنك مرتبا‌تقلیل یافته‌است.

درشوروی که یکی‌از بزرك‌ـ ترین‌کشورهای‌کمونیستی جهان می‌باشد ودر بین جمعیت ۲۳۲ میلیونی آن کشور تعدادمردان ۳۰میلیون نفر کمتر از تعداد زنان می باشد در حدود ۱٫۷ درصد افزایش جمعیت دیده‌می شود .در قسمت‌اروپائی شوروی این میزان به ۱٫۳ درصد تقلیل میابد.

از تمام کشور های کمونیستی تنها در آلبانی تعداد مردان بر تعداد زنان فزونی دارد و لذا میزان کمبود زادو ولد اشکالی برای این کشورتولید نمیکند. بعضی ناظرین معتقدند که علت این امر شاید این باشد که کشور آلبانی دستگاه های تلویزیون ندارد.

رومانی کشوری است‌که‌برای مقابله با این‌وضع دست بکار شده و مبارزه‌ای را آغاز کرده است تا ازدواج را تعمیم دهد.

روزنامه سینتیالیستی از اصول‌و قواعد تحت عنوان «چگونه میتوان ازدواج را پا‌ـ برجا داشت» انتشار داد. در این لیست چنین گفته شده است : انتظار نداشته باشید که زن یاشوهرتان بی عیب ونقص باشد. وانگهی تصور نکنید که یك مرد بی‌عیبو نقص میتواند شخصی درست چون شما باشد.

دراغلب گزارشات اشاره به بی‌نظمی و فساد اخلاق شده‌است که قوانین‌در آن نادیده گرفته شده‌است.

بسیاری از کمونیست ها توریست های غربی را که تعدادشان از سال ۱۹۶۳ به‌بعد روبافزایش بوده است مسئول فحشاء میدانند.

۴۰ سال قبل در همین روز

ادامه بحث در اطراف انتخابات

درجلسه بعد مذاکرات دراطراف ۱۵۰هزار تومان اعتبار مخارج انتخابات دوره هفتم مجلس ادامه پیدا کردو آقای فیروزآبادی گفت عقیده ندارم که یکصد پنجاه هزار تومان خرج انتخابات بشود‌اگراین اعتبار خرج مفتش میشود که‌آنها چندان مخارجی ندارند واگر بسایر مصارف میرسد فقر وفلاکت مملکت‌را هم خوست آقایان درنظر بگیرند.

آقای شیروانی اظهار داشت چهل هزار تومان از این مبلغ خرج انتخابات طهران میشود که‌خود شما انتخاب‌شده‌اید.

آقای مدرس پیشنهاد کرد غیراز انجمن نظار آنهم در حوزه خودکسی حق تفتیش درانتخاب وکلای مجلس ندارد و مصارف مفتشین ازمحل اعتبار فوق شاه‌خواهد شدواظهار داشت یك‌قسمت ازپول انتخابات خرج مفتشینی میشود که دولت میفرستد واین‌کار خلاف قانون است هر حوزه انتخابیه مکلف است انتخابات راخود تمام کرده راپرت بدهد و مسئول انجمن نظار است.

وزیرداخله گفت دولت‌هم مایل نیست مفتشینی اعزام داردکه متضمن مخارجی باشد ولی گاهی اوقات مواردی پیدا میکند که ضرورمیشود ازجمله اختلافاتی بین مردم وانجمن نظار بوجود میاید.

پس‌ازتوضیحات مخبر کمیسیون ، مدرس پیشنهادخودرا مسترد داشت ولایحه اعتبار مخارج انتخابات باکثریت ۹۰رای از۱۰۶نفرعده حاضر دردمجلس تصویب گردید.

سالون زرتشتیان

یك‌سالون دیگر برسالون های موجود طهران افزوده‌شد‌ـ چندسال قبل هیئتی از محترمین زرتشتیان بنام هیئت «تاترال» تحت‌معاضدت های فکری ومعنوی آقای ارباب کیخسروشاهرخ مرکب از آقایان ذیل‌تشکیل گردید :

آقای ارباب افلاطون، میرزامهربان خداداد ، میرزا ـ شهریارخداداد، میرزاشاه بهرام فرهاد، میرزا سهراب مهربان، مهربان شاهویر، میرزاشهریار دینیار ، میرزاشهریارسروش.

این‌هیئت موفق گردید سالون باشکوهی در مدرسه زرتشتیان بسازد که شب جمعه مراسم افتتاح آن بعمل آمد و فعلاهم نمایشات برای خانم هادر آنجا داده میشود که قسمت سینمای آن بمدیریت آقای وکیلی افتتاح گردیده است.

میهمانی امشب

بمناسبت تصادف امشب باشب سوم حوت«کودتا» مجلس جشن‌باشکوهی درمدرسه نظام ترتیب داده شده است . هیئت دولت وکلیه صاحبمنصبان قشونی‌وروسای دوائر وزارت جنك دراین جشن و میهمانی شرکت خواهند جست . میهمانی از ساعت ۶بعداز ظهر شروع‌وساعت۸ موکب همایونی تشریف‌فرما خواهندشد ودرساعت ۹ صرف شام میشود ودرسر میز شام نطقهائی ایراد میگردد. دستجات موزیك درتمام موقع‌مترنم و مراسم آتش‌بازی نیزدر محوطه مدرسه نظام انجام میشود.

آقای سرتیپ امیرموثق که‌در تعقیب استعفای آقای سرتیپ حبیب‌الله خان شیبانی بکفالت ارکان حرب کل‌قشون منصوب شده‌بودند ریاست مدارس کل نظام راکماکان عهده‌دار وشر میهمانی امشب ازدوجهت‌از مدعوین پذیرائی وانتظام امور میهمانی رامراقب خواهند بود.

مانور نظامی

همچنین بمناسبت دوزتاریخی (سوم حوت) روزپنجشنبه سوم اسفند سان ومانور کلیه قشون حاضر درمرکز درحضور ملوکانه بعمل خواهد آمد.

محل نمایش انتهای خیابان پهلوی اراضی پشت جلالیه تعیین گردیده است.

(نقل از اطلاعات ،دوم اسفندماه ۱۳۰۶)

هواکش:
ایندولا
«ساخت هلند»
شرکت مقصود خیابان سعدی جنوبی تلفن ۲۵۱۱۷ ۳۱۰۲۴
«تبلیغات گیری»

ازامشب درسینماهای
نادر ـ دنیا ـ مراد
رامسر ـ فلور ـ کارون ـ فری ـ جهان ـ جی ـ ماندانا
سوار بربالهای زرین رویاهای شیرین شده به‌سرزمین‌عشق ودلدادگی پروازکنید وزیباترین حدیث عشق وسرمستی‌را درقالب یك‌اثرموثر ومسحورکننده‌به‌بینید
راجندر اکمار ، مالاسینا
لکه سیاه
آزمایش کامل وخواب راحت ، سلامت وتندرستی راتضمین میکند
تختخواب بهداشتی
آزمایش
بایك تشك اسفنجی ۶ سانتی و یك بالش اسفنجی } ۱۶۰ تومان قیمت دارد
باتشك اسفنجی ۸ سانتی ۱۷۵ تومان
کام
نمایشگاه مبل سعید فروشنده عالیترین وشیکترین مبلمان مدل ۱۹۶۷ باقساط ده‌ماهه
خیابان شاه نبش ۲۰ متری دوم تلفن ۶۱۳۱۶۶

احمد احرار

مردم‌شهردار میخواهند نه سبزی‌فروش

انتقاد

در عصر فئودالیته وخان خانی ، هرحاکمی برای خودش یك وزیر داشت . شرایط وزارت هم خیلی مشکل بود . زیرا وزیر در واقع عقل منفصل حاکم و برای او هم منشی بود،هم مشاور ، هم قاضی ، هم خزانه‌دار ، هم سپهسالار و هم منجم .

آن ایام چون هواشناسی وجود نداشت ، معمولا تعیین وضعیت هوا بعهده وزیر بود که بکمك رمل‌و اسطرلاب و سیر درگردش ستارگان صورت میگرفت و انصافا با محدودیت وسائل ، پیش‌بینی آنها بیشتر بحقیقت می‌پیوست تاپیش‌بینی هواشناسی روزگار ما . ولی البته‌گاهی هم اتفاق میافتاد ـ چنانکه امروزه مکرر اتفاق میافتد ـ پیش بینی‌وضع هوا غلط ازآب در میامد و آنوقت دیگر حساب منجم باشی با مرسل‌الریاح بودو کرام‌الکاتبین .

گفت انوری که براثر باد های‌سخت
ویران شود سراچه و کاخ سکندری
در روز واقعه ، نوزیده است هیچ باد
یا مرسل الریاح تودانی و انوری !

باری ، درسرزمین هندو سند حاکمی بودکه وزیری داشت و یکروز حاکم قصد شکار کرد . ازوزیر پرسید : وضع هوا چطوراست؟ وزیر حساب کردو گفت : تاپس‌فردا هواآفتابی است .حاکم نیز باخیال راحت وسایل شکار را از قوش وتازی و تیروکمان آماده ساخت و روانه شکارگاه شد . سرراه حاکم آسیابی واقع‌بود ، وقتی‌آسیابان دیدحاکم برای شکار میرود جلوآمد و تعظیم کرد و گفت : قربانت گردم ، اگرچه فضولی است معهذا اجازه بدهید عرض کنم‌که امشب باران خواهد بارید . حاکم که به پیشگوئی وزیر خود اطمینان داشت بریش آسیابان خندیدو گذشت . اتفاقا حوالی غروب قیافه آسمان درهم رفت . ابرها ازچهار سمت بالا آمدند و شروع کرد بباریدن چه باریدنی که حاکم مجبور شد ازنیمه راه برگردد و بخاطر همین‌پیشامد اول دستور داد جناب‌وزیر دراختیار کارگزینی قرار بگیرد . بعد هم وقتی به آسیاب کذائی رسید آسیابان را خواست و گفت : چون‌معرفت توبیشتر از وزیرسابق ماست اورا معزول‌و ترا بوزارت انتخاب‌کرده‌ایم. آسیابان آدم منصفی بودو بخلاف کسانی‌که عاشق مقام هستند وبرایشان تفاوت نمیکند چه مقامی به‌آنها میدهند ، از قبول وزارت عذرخواست و گفت : اگر شرط وزارت پیش‌بینی هواست این مقام‌به الاغ من میرسد . زیرا تغییرات جوی را این خر بمن الهام میدهد که‌بتجربه دریافته‌ام‌هروقت‌گوشهایش‌رابطرف جلو خم میکند علامت بارندگی‌است وهرگاه‌گوشهایش‌راراست نگهدارد نشانه آفتاب و هوای صاف !

اینروز ها اخبار زیادی درباب تدابیر واقدامات دولت‌ومامورین دولت برای مبارزه باگرانفروشی منتشر میشود که بنظر بنده ازحد متعارف خیلی تجاوز کرده است ، زیرا هم کار مملکت ما دریك‌چنین دوره و زمانی مسئله پیازو سیب زمینی نیست و اینرا هم نمیتوان گفت که همه مشکلات ماحل شده ، فقط مانده است همین پیاز و سیب زمینی .

ما خودمان خبری داشتیم‌که جوانان دانشگاهی و آموزشگاهی تبریز دراداره سرپرستی روزنامه اطلاعات اجتماع کرده و آمادگی خود رابرای شرکت درامر مبارزه باگرانفروشی اعلام داشته‌اند . این جوان های عزیز اگر تشریف ببرند درسشان را بخوانند از هر امری برای مملکت واجبتر و مفیدتر است . برای اینکه اگر آنها درس بخوانند فرداکه مصدر مشاغل و مقامات شدند باعلم باینکه گرانی‌وارزانی تابع قوانین ساده اجتماعی واقتصادی است‌اگر خواستند باگرانی‌وگرانفروشی مبارزه کنند بخلاف بنده وامثال بنده فکرشان دنبال هیاهو و جنجال و تظاهرات خنك نمیرود یا مثل شهردار بندر عباس خودشان میوه فروشی و سبزی فروشی نخواهند کرد .

پریشب عکسی از شهردار و کارمندان شهرداری بندر عباس در روزنامه چاپ شده بود درحالیکه آستین ها رابالا زده ، یکی مشغول جداکردن دسته‌های تربچه از پیازچه و دیگری‌سرگرم کشیدن وپاکت کردن پرتقال و بادنجان بود . زیراین گراور دیدنی نوشته است : « مبارزه با گرانفروشی در شهرستان ها بشدت دنبال میشود تاآنجا که شهردار و کارمندان شهرداری بندر عباس برای مبارزه با مغازه‌دارانی که میوه و تره‌بار راگرانتر از نرخ مقررمیفروختند ، شخصا مشغول فروش سبزی و پیاز و بادنجان شدند . بهمین جهت از روزی که‌شهرداری بندر عباس شخصا بفروش تره‌بار پرداخته نرخ پرتقال و سبزی و میوه به نصف تقلیل یافته است . عکس بالا هنگامی است که کارمندان شهردار سبزی فروشی میکنند »!!

بنده خیال میکنم بااین نتیجه درخشانی که از سبزی فروشی شهردار و کارمندان شهرداری بندر عباس عاید شده و ظرف دوروز قیمت ها به نصف تقلیل یافته است ، علمای اقتصاد و تجارت باید فورمول هائی راکه تابحال بعنوان رابطه علت و معلولی بین عرضه و تقاضا وتولید و مصرف وکیفیت توزیع‌و غیره در کلاسهای دانشگاه درس میدادند و براساس آنهاکتاب ورساله مینوشتند بگذارند درکوزه، آبش رابخورند . دولت هم‌بجای اینکه زحمت بخودش بدهد دراطراف علل و عوامل گرانی و گرانفروشی بررسی کندوباسرمایه های کلان شرکت های تعاونی توزیع‌و مصرف تشکیل دهد بهتر است بعدازین پست شهرداری را در تمامی شهرهابین کسبه بمسابقه بگذارد تاهر سبزی فروش و میوه‌فروش و بقال و قصاب و عطاری در مسابقه‌ارزان فروشی برنده شد شهرداری بدکان وی منتقل شودو کارمندان شهرداری بعنوان شاگرد و پادو زیر دستش مشغول فروش هندوانه وخربزه و ماست‌و پنیر و حلوا و راسته گوسفند و پاچه بز و حلویات و ترشیجات و منسوجات شوند . چون تجربه‌بندرعباس نشان میدهد موفق‌ترین شهردار آن‌کسی است که بهتر وارزانتر سبزی بفروشد و مسلما سبزی فروش خوب ازمیان صنف سبزی فروش بهتر میتوان‌پیدا کرد تا از بین طبقات تحصیلکرده .

وقتی در مرکز مملکت گشایش دکه‌های پرتقال فروشی جزو تشریفات رسمی درآمده بانطق و خطابه همراه میشود ، شهرداربندر عباس هم یکقدم فراتر گذاشته شهرداری را تعطیل میکند و باتفاق کارمندان خود در معابر شهر سبزی فروشی میکند .

آگهی مناقصه

سازمان چای وزارت دارائی ساخت بیست هزار صندوق چوبی از نوع تخته سه‌لائی را بمناقصه واگذار مینماید طالبان میتوانند پیشنهادات خودرا تاآخر وقت اداری روز چهارشنبه ۱۷اسفند ۴۵ به‌اداره کل چای شمال و یاتاساعت ۹ صبح روز شنبه بیستم‌اسفند ماه۴۵ به‌اداره‌مرکزی‌سازمان چای‌در تهران طبقه‌پنجم کاخ‌وزارت اقتصاد تسلیم‌نمایند. پیشنهادات واصله درساعت۱۰صبح همان‌روز بازو قرائت می‌شود طالبان میتوانند برای ملاحظه نمونه و اخذ شرایط و طرح قرارداد باداره حسابداری سازمان چای درمرکز و یااداره کل چای شمال درلاهیجان مراجعه‌نمایند الف۱۰۰۱۷

آـ۴۶۹۷۸ ۱ـ۲ سازمان چای

دعوت مجمع عمومی فوق‌العاده صاحبان سهام شرکت سهامی روغنکشی گنجه رودبار

باستناد ماده ۱۰ اساسنامه بدین‌وسیله از صاحبان محترم‌سهام شرکت سهامی روغنکشی گنجه‌رودبار دعوت می‌شود که‌در جلسه مجمع عمومی فوق‌العاده صاحبان سهام که در ساعت ۱۲ صبح روز چهارشنبه ۱۷اسفند ۴۵ درمحل شرکت سهامی کارخانجات ایران واقع درتهران خیابان استخر تشکیل میشود حضوربهم‌رسانند .

دستور جلسه :

تغییر سال مالی شرکت و اصلاح موادوتبصره هائی ازاساسنامه که‌بدان بستگی‌خواهد داشت .

هیئت مدیره شرکت سهامی روغنکشی گنجه‌رودبار

شکایات مردم

تفاوت لیسانس خرداد باشهریور

بخشنامه اخیر وزارت آموزش و پرورش بین لیسانسیه های‌معلم‌فارغ‌التحصیل سال ۴۵ تبعیض قائل شد، زیرا فقط لیسانسیه‌های فارغ‌التحصیل خرداد ماه میتوانند از آموزگاری بدبیری تبدیل شوند و بدین ترتیب لیسانسیه‌های فارغ‌التحصیل شهریور را ا زاین تبدیل محروم نموده‌اند ، مگر لیسانسیه شهریورماه۴۵لیسانشان را از کجا گرفته‌اند که‌کم‌ارزش‌شده، اصولا مدرك تحصیلی رایکنوع می‌دهند ، حالاچه دلیل دارد که وزارت آموزش و پرورش نمیخواهد این موضوع را قبول کند ما که نتوانستیم بدانیم .

فارغ‌التحصیلان‌شهریور

تقاضای انتقال بسازمانهای دولتی

کارمندان بهداری سبزوار طی نامه‌ای مینویسند : طبق مواد ۱۴۳و ۱۴۴ ما کارمندان مشمول قانون جدید استخدام نمیشویم ، از سازمان امور اداری و استخدامی درخواست میشود کلیه ما کارمندان را بسازمان های دیگر دولتی منتقل کنند تا لااقل پس از سالها انتظار بتوانیم از قانون استخدام استفاده کنیم . ضمنا یادآور میشویم که در تاریخ تصویب قانون جدید استخدام بهداری سبزوار فاقد انجمن بهداری بوده است .

بامضای ۳۲ نفر

شهرداری سد معبر کرده !

در خیابان محمدی که از پل امامزاده معصوم بطرف بریانك میرود کوچه‌ای است که محل عبور و مرور اهالی یك خیابان ده متری است ، این کوچه‌را شهرداری پر از تنه درختان نموده است و راه عبور وسائل نقلیه ومردم را بسته است ، تا حالا شنیده بودیم که افراد سد معبر میکنند ، ولی‌حالا شهرداری خودش جای افراد راگرفته و توجهی نمی نماید .

آستری

گفتگوی تلفنی با ۳۰۰۱۰

اهالی محترم تهران هر روز بعد ازظهرها از ساعت ۶ تا ۳۰ر۷میتوانند تلفنی درددلها و گرفتاریها و شکایتهای خود را باما در میان بگذارند

*** خاموشی**

بار ها از خاموشی های بی موقع برق شوش شکایت کردیم ولی‌کسی توجه نکرده است‌برای بار چندم میگوئیم خاموشی های بی موقع برق شوش ما رابه‌ستوه آورده است ترابه‌خدا یا فکری به حال مابکنید یا فکری بحال برق!

امیری

*** دلیل چیست ؟**

بارهامسافرین خط ۱۰۳ از کمی اتوبوس های این‌خط نسبت به تراکم مسافرین در ایستگاه شکایت کردندولی کسی به حرفشان توجه نمی کنددلیل اینکه شرکت واحد به تعداد اتوبوس های‌خط ۲۱۵ اضافه می کندولی بخط ۱۰۳توجهی ندارد چیست؟

مسافر

*** کوتاهی**

حدود یکماه قبل شکایتی کردیم از اینکه‌چرا سازمان‌آب به‌خانه‌های کوچه نور در خیابان شادمان انشعاب نمیدهد ،بعداز این شکایت توقع داشتیم که سازمان آب‌لااقل جواب دل‌خوش کنی بما بدهد ولی آنها از دادن این جواب هم کوتاهی کردند.

محمد ظاهر هوشمند

*** اشغال**

ماهروقت میخواهیم باتلفن ردیف ۹ صحبت کنیم اولین شماره را نگرفته بوق اشغال میزند دلیل آنرا از اداره بهره برداری تلفن سئوال می کنیم میگوید تقصیر از مانیست بلکه این شرکت تلفن‌است که باید بر تعداد کابل های تلفن‌بیفزاید

مشترك تلفنی

*** پناه برخدا**

در چهار راه آشیخ‌هادی(جامی) یك حلبی‌ساز مشغول کاراست که‌پناه‌برخدا از صبح کله‌سحر تا نصف شب سرو صدا راه میاندازد ، ماساکنین خانه‌های اطراف نمیدانیم از دست این حلبی‌ساز به‌کجا پناه‌ببریم .

ساکن محل

*** بفکر باشید**

اهالی منطقه صد دستگاه نیرو هوائی از هیچ‌نوع‌وسائل آسایش برخوردار نیستندنه آب لوله‌کشی دارند ونه‌برق درست‌حسابی‌وضع‌اتوبوسرانی آنهم بقدری خراب است‌که هر چه در باره‌اش گفته‌شود کم‌است ترابخدا کمی هم‌به فکر اهالی‌این منطقه باشید

شیرین ـعراقی

پاسخ به نامه‌های مردم

تعقیب گردید

جریده گرامی‌اطلاعات محترماعطف بشرح مندرج در شماره ۱۲۱۷۷مورخ ۱۹ر۱۰ر۴۵ بامضای‌آقای احمدنصیری در مورد تخلف قصابی واقع درسرپل امیربهادر طبق‌گزارش شهرداری‌ناحیه ۵اشعار میدارد. طی شماره ۱۷۴۶۶ر۱ـ ۱۱ر۱۱ر۴۵ متصدی قصابی مورد بحث بعلت گرانفروشی به دادگاه شعبه ۵کیفر گرانفروشان و خلافی معرفی گردید تاتحت تعقیب قانونی قرار گیرد .

سرپرست دفتر اطلاعات‌و مطبوعات. آزادی

درخواست تعقیب شد

جریده گرامی‌اطلاعات محترماعطف بشرح مندرج در شماره ۱۲۱۸۷ مورخ ۳ر۱۱ر۴۵ بامضای آقای حمیدلنکرانی در مورد گرانفروشی نانوائی لواش پزی شماره ۱۱۸ واقع‌در ابتدای‌خیابان امیرآباد طبق گزارش شهرداری‌ناحیه یك اشعار میدارد. طی شماره ۴۱۹۰۳ـ ۱۷ر۱۱ر۱۳۴۵ از دادگاه شعبه‌یك کیفرگرانفروشان وخلافی‌درخواست‌تعقیب قانونی‌متصدی نانوائی مزبوربعلت گرانفروشی‌گردید

سرپرست دفتر اطلاعات‌و مطبوعات. آزادی

دادگاهی شد

جریده گرامی‌اطلاعات محترماعطف بشرح مندرج در شماره ۱۲۱۸۱مورخ ۲۵ر۱۰ر۴۵ بامضای اهالی محل در مورد گرانفروشی سنگکی واقع دراول خیابان پامنار طبق گزارش شهرداری ناحیه ۵ اشعار میدارد. طی شماره ۲۶۷۹ ر۱ـ۹ر۱۱ر۴۵ متصدی نانوائی مورد بحث بعلت گرانفروشی بدادگاه شعبه ۵ کیفر گرانفروشان و خلافی معرفی گردید تاتحت تعقیب قانونی قرار گیرد .

سرپرست دفتر اطلاعات و مطبوعات. آزادی

بابرق بین‌الملل است

اداره محترم روزنامه اطلاعات عطف بشرح مندرج در شماره۱۲۱۸۶ ستون گفتگوی تلفنی تحت عنوان (حیف که)باطلاع میرساند :

در مورد روشنائی‌خیابان کهن‌شرح لازم به‌برق خصوصی بین‌الملل صادر واز آن شرکت خواسته شد هرچه زودتر نسبت به‌تامین روشنائی‌خیابان مزبور اقدام نمایند .

شرکت برق منطقه‌ای تهران

جدول کلمات متقاطع شماره ۳۴۰۱

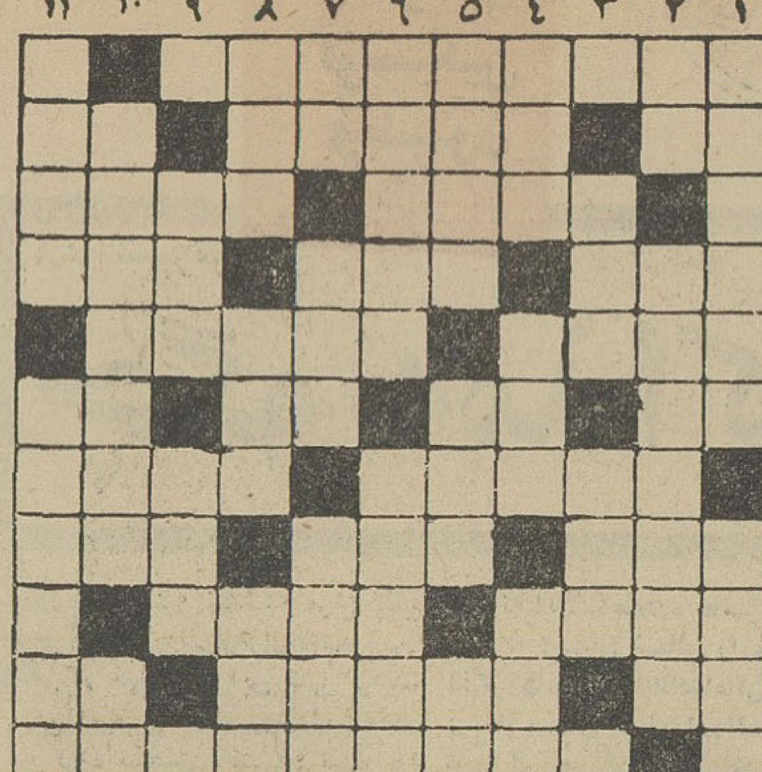

افقی: ۱ـ از رایج ترین و معمول ترین انواع شرکت ۲ـ ضمیر متصل ـ بزرك گنج داران ـ شاعر نازك طبع در آن پیچشی هم دیده است ۳ـ سابقا هرکه به میناب و بندر عباس میرفت باخود سوغات می آورد ـ یکی بیش نباشد ٤ـ اگر دریا داشت رودخانه‌ای میشد !ـ ترس‌و هراس ـ از فلزات ۵ـ ازهول زیاد آب میشود ـ از گیاهان خودرو که می پیچد و پارازیت می شود ٦ـ علامت جمع ـ آب بسته ـ معمولا بچه های نتربیشتر میزنند ـ حرف ندا ۷ـ سوراخی بر سقف‌یا در دیوار ـازموسسات اقتصادی که در سال های اخیر فراوان تاسیس شده است۸ـچون ثروت نباشد سواری میدهد ـ جزیره‌ای در جنوب ـ به شیره بیشتر برازندگی و چسبندگی دارد ۹ـ مخلوط ـ تعمیر کردن ۱۰ـ عددی است ـ معمولا از مجلس بیرون می آید ولی گاهی نغمه هم سر میدهد ـحریف‌قمار ۱۱ـ کتاب معروف و جالبی که در زمینه ازبین بردن بردگی‌و برده فروشی‌درامریکا نقش موثری بازی کرد .

عمودی: ۱ـ چون از همه در برود پریشانی ببار می آید ـ قسمتی از دستگاه گوارش را تشکیل میدهد ۲ـ البته از غزال خوش باشد ـروزگاری در هندوستان جاه‌و جلال و مقامی داشت ۳ـ فرزند ـ بزرك تر ٤ـ پرهیزگار ـ بی‌حیا ـ دهان را شیرین میکند و مجلس راگرم ۵ـ از شهر های ایران ـ لوس و بیمزه ـ پدرتازی ٦ـ پهلوان افسانه‌ای یونان که هیبت کوتاه و قدرت غولان داشت‌ـ بزرگی‌و جلال ۷ـ ضمیری است ـ شیر ـ آغاز ۸ـ بارش دوش جان را خم می کند‌ـ اعیان‌و اشراف قدیم داشتند ـ آدم های از خود راضی و تهی‌مغز بیشتر میزنند ۹ـ اطاقش درزمستان سرد است‌و در تابستان‌گرم‌ـ دوست وانس گرفته ۱۰ـاگر همه داشتندبی‌مهری وعداوت ازجهان‌میرفت‌ـاز اصطلاحات پوکر ۱۱ـ کار پسندیده ـ جائی برای چانه نیست که حرفش یکی است .

حل‌جدول شماره ۳۴۰۰

جناب آقای حاج سید محمود لاجوردی

اینجانبان اهالی قمصراولیای دانش‌آموزان از الطاف سرکار نسبت بفرزندان خود صمیمانه تشکر وقدردانی‌می نمائیم ازاینکه بااهداء لباس فرزندان مارا شاد مینمائید خداوند همیشه شمارا شاد ومسروردارد . همچنین‌ازآقای حاج عباس سلیمانی‌مجری این عمل خیر بینهایت تشکر مینمائیم ضمناازآقای طباطبائی نماینده آموزش و پرورش قمصر سپاسگزاریم. آـ۴۶۹۵۶

آگهی مناقصه

شهرداری ساقی‌کلایه و کلارآبادباستناداجازه‌شماره ۲۷۹۷۶ـ ۱۸ر۱۱ر۴۵ استانداری‌محترم مازندران‌آسفالت کاری‌وجدول کشی خیابان سیستان و میدان ۲۴ اسفند را بمبلغ کل در حدود ۰۰۰ر۸۰۰ ریال باشرایط زیر بمناقصه میگذارد .

۱ـ شرکت های ساختمانی باید جزء شرکت های درجه ۲و ۳ طبقه‌بندی جدید سازمان برنامه بوده و یا اشخاص واجد شرایط پس از احراز صلاحیت میتوانند مشخصات مربوطه را از دفتر شهرداری دریافت دارند .

۲ـ شرکت کنندگان بایستی با پرداخت ۴۰۰ ریال مشخصات و فهرست بهاء را از دفتر شهرداری خریداری نمایند .

۳ـ شرکت کنندگان بایستی مبلغ ۴۰۰۰۰ ریال اسناد خزانه بیکی از بانك‌های مجاز تحویل و قبض رسید آنرا ضمیمه پاکت پیشنهاد خودبنمایند .

٤ـ بهاء کار پس‌از هرستواسیون پرداخت خواهد شد .

۵ـ مبلغ ۰۰۰ر۳۵۰ ریال در سال جاری و بقیه در سال آتیه پرداخت خواهدشد .

٦ـ در صورت اقتضاء دربرابر ضمانت نامه بانکی ۲۰٪ کل کار بعنوان پیش‌قسط به‌برنده مناقصه پرداخت خواهد شد و از اولین ستواسیون پیمانکار کسر میگردد .

۷ـ پیشنهادات بایستی بارعایت قانون منع مداخله کارمندان دولت صورت گیرد .

۸ـ به پیشنهادات فاقد سپرده ترتیب‌اثر داده نخواهد شد .

۹ـ پیشنهاد دهندگان بایستی پیشنهادات خود را تاآخر وقت اداری روز ۱۳ر۱۲ر۴۵ بدفتر شهرداری تسلیم و رسیددریافت دارند پیشنهادات در روز ۱۴ر۱۲ر۴۵ ساعت ۱۱صبح درشهرداری باز و قرائت خواهد شد حضور پیشنهاد دهندگان درجلسه مناقصه آزاد خواهد بود .

۱۰ـ شهرداری دررد یا قبول یك‌یا کلیه‌پیشنهادات‌مختار است وبه پیشنهادات مبهم و مشروط ترتیب‌اثر داده نمیشود .

۱۱ـ در صورت لزوم شهرداری میتواند تا مبلغ ۲۵ درصد به مبلغ قرارداد کسر ویا اضافه نماید .

۱۲ـمالیات وعوارض و حق چاپ آگهی و کلیه هزینه های متعلقه بعهده برنده مناقصه میباشد .

شهردار ساقی‌کلایه‌ـ کلارآباد پریمرز فیروزگر

آگهی مناقصه

آمادگاه هوائی تهیه ونصب سنك تراورتن و مرمریت‌روکار ساختمان ستاد آمادگاه را بمناقصه میگذارد .

شرکت کنندگان با مراجعه به مهندسی آمادگاه واقع در خیابان فرح‌آباد واخذ برك مشخصات و شرایط معامله پیشنهادات خودرا تاآخر وقت اداری روز ۱۳ر۱۲ر۴۵ همراه‌با رسید پنجاه هزار ریال اسنادخزانه تودیع شده به صندوق دارائی آمادگاه هوائی تسلیم ورسید دریافت‌نمایند .

پیشنهادات واصله ساعت ۹ صبح روز ۱۴ر۱۲ر۴۵ باز وقرائت خواهدشد حضور شرکت کنندگان در جلسه آزاد و آمادگاه در رد یاقبول یك یاکلیه پیشنهادات مختار است .الف۹۹۲۶

آمادگاه هوائی

آـ۴۶۸۴۸ ۱ـ۲

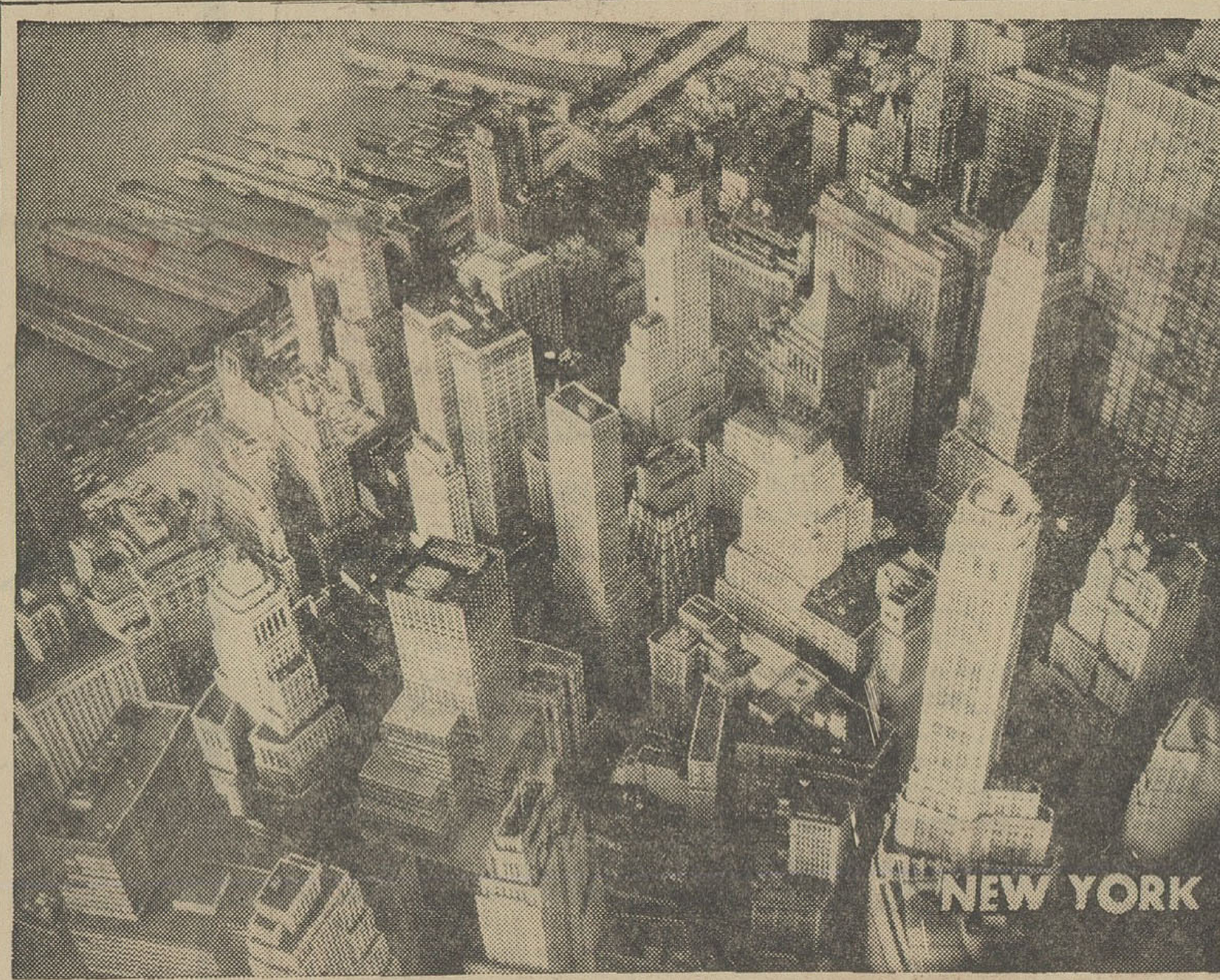

پاریس ، راحت‌ترین دروازه بمقصد

امریکا

ارفرانس

بزرگترین شبکه هواپیمائی جهان

درخدمت شما

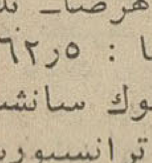

* پنجشنبه‌ها
تهران ساعت ۵۵ر۰۶
نیویورك ساعت ۰۰ر۱۵

* دوشنبه، سه‌شنبه ، جمعه ویکشنبه
پاریس ساعت ۰۰ر۱۰
نیویورك ساعت ۰۰ر۱۲

* دوشنبه، چهارشنبه وجمعه
پاریس ساعت ۰۰ر۱۵
(بدون توقف)
نیویورك ساعت ۵۰ر۱۷

* روزانه باستثنای سه‌شنبه ویکشنبه
پاریس ساعت ۰۰ر۱۳
نیویورك ساعت ۰۰ر۱۵
مکزیکو ساعت ۴۰ر۲۰

* پروازهای مستقیم ازپاریس بمقصد واشنگتن ، بوستون وشیکاگو

تهران ـ خیابان‌شاهرضاـ تلفن : ۶۹۸۰۱ر۵ـ
ذخیره جا : ۶۷۹۶۲ر۵
آبادان ـ آیبتاـ بلوك سانشاین تلفن : ۲۸۲۲
شیراز ـ نیرایست ترانسپورت خیابان زند تلفن ۵۴۲۶

آـ۴۶۷۶۸ ۱ـ۴

اینهایمر: مردی که نخستین بمب اتمی را ساخت

برجسته ترین دانشمند اتمی امریکا ، پیش‌ازمرگ، علم را رها کرده به فلسفه روی آورد

رابرت اینهایمر

مرگ دکتر رابرت اینهایمر فیزیک‌دان واتم شناس برجسته امریکا در سن ۶۲ سالگی اندوه بزرگی دربین کسانی که‌با فعالیت های علمی و اجتماعی او آشنا بودند بوجود آورد .

دانشمند امریکائی که عنوان مرموزترین شخصیت علمی امریکائی را داشت ، پسریك‌مهاجر آلمانی بود که در خلال جنك دوم جهانی معتقد به‌بمباران ژاپن بدون اطلاع قبلی بود.

اینهایمر چندسال بعد متهم به همکاری باکمونیست ها گردیده واز مشاغل مهمی که‌دارابود محروم گردید. بطوریکه نامبرده تقریبا مجبور گردید بقیه عمر خودرا در گوشه‌ای سپری نماید . وذراین مدت بود که وی مشغول بررسی درباه ارمغان جدیدی از علم برای زندگی بشر بود اینهایمر در۲۲ آوریل ۱۹۰۴ درشهر نیویورك متولد گشته و بعداز اتمام تحصیلات خود درمدرسه«مانهاتان» وارددانشگاه هاروارد شد . او در بیست‌و سه‌سالگی موفق به‌اخذ درجه دکترا گردید . درسال ۱۹۴۰ باخانم«کاترین‌هاریسون» بیوه مردیکه درجنك‌های‌داخلی‌اسپانیا کشته شده بود ازدواج نمود، دکتر اینهایمر از آنجهت متهم به‌همکاری‌با کمونیست ها شد که گفته بود بنظر وی خطری ازجانب کمونیست هامتوجه کسی نمی‌باشد و بعضی از خواستها واعتراضات ایشان قابل قبول نیزمی‌باشد .

درزمان جنك دوم جهانی اینهایمر درلابراتوارهای علمی «لوس‌آلاموس» بعنوان یك دکتر فیزیك‌اتمی مشغول بکار شد .

او درسال ۱۹۶۵ دریك مصاحبه تلویزیونی فاش نمود که در زمان جنك دوم جهانی ، بایك حمله نظامی بدون اخطار قبلی بژاپون موافق بوده است. در حالیکه سایر دانشمندان عقیده‌ای برخلاف نظریه وی داشتند . ودر میان مخالفین دستیاری دکتر «ادوارد تلر» دیده میشد .

دانشمند مزبور اضافه نمود که هرگز فکر نمیکرده که بمباران‌هیروشیما بسادگی انجام پذیرد و درضمن راه دیگری نیز وجود نداشته است .

فیزیك‌دان امریکائی در سال۱۹۴۵ مجبور به‌ترك «لوس‌آلاموس» گردیدو در سال ۱۹۴۷ به «پرینستون» رفت و بعنوان یك اتم شناس برجسته در موسسه «مطالعات مترقی» شروع به کار نمود، تااینکه در سی‌ام ژوئن گذشته استعفا داده شروع به‌تحقیق درباره تاریخ و فلسفه علوم نمود .

اوپنهایمر درزمان ریاست جمهوری «هاری .اس. ترومن» توسط پلیس فدرال امریکا تحت‌نظر گرفته شد . بطوریکه بعدها اینهایمر اعتراف نمود باکمونیست ها تبادل نظر میکرده ولی برای آنها کار نمیکرده است لکن تا موقعیکه شروع به‌ساختن نخستین بمب های اتمی نمود بهمان تبادل نظر نیزپایان بخشید .

درتابستان ۱۹۵۳، آیزنهاور باتوجه به گزارش پلیس فدرال امریکا دستور داد تا یك«دیواری»بین دکتراوپنهایمر واسناد محرمانه دولتی کشیده شود. باتوجه به گزارشات‌رسیده درباره دکتر اوپنهایمر ، بنامبرده تکلیف گردید یا استعفادهد و یااینکه‌حاضر باشد. و چون اینهایمر پیشنهاد دوم را انتخاب نمود کمیسیون انرژی‌اتمی امریکا برای رسیدگی باین موضوع تشکیل گردید .کمیسیون مزبور نیز فیزیك‌دان امریکائی‌را از حمایت‌دولت محروم نمودزیرا۳/۴اعضای این کمیسیون رای به‌خیانت وبی‌وفائی وی‌داده بودند وعامل اصلی را نقص در شخصیت‌وی قلمداد نموده بودند.

۹سال بعد همین کمیسیون ، مبلغ ۵۰هزار دلار به‌اینهایمراعطاء نمودزیرا معتقد شده بود که نامبرده یك دکتر دانشمند وفیزیك‌دان برجسته و رهبر علمی و پدر بمب اتمی‌امریکا میباشد.

وقتیکه پرزیدنت جانسون ، دکتر رابرت اوپنهایمر را مورد محبت قرار داد ، شایع گردید که نامبرده‌دوباره کارهای دولتی را از سر خواهد گرفت در حالیکه اینطور نبود .

دکتر اوپنهایمر در خانه شخصی خود «اولدن‌فارم» درنیوجرسی بدرود حیات گفت و تنها چیزی که از وی باقی ماند همسرش ، خانم هاریسون ویك دختر ۳۵ ساله بنام کاترین و یك پسر ۳۲ ساله بنام پیتر میباشد.

مطبوعات جهان

عبور از پنج قاره

فضانوردان روسی وارثیه خانم گلیلر

یوری‌گاگارین و گرمان‌تیتوف، دوفضانورد روسی ، میخواهند وضع خودرا در مقابل‌وصیتنامه خانم «گلیکر» که سال‌گذشته در لوس‌آنجلس بدرود حیات گفت روشن نمایند.

خانم نامبرده قبل از مرگش وصیت کرده بود که به هریك از دو فضانورد نامبرده مبلغی‌در حدود بیست هزارتومان پرداخت شود. ولی گویا این‌پول تابحال بدست آنها نرسیده‌است. زیرا این وصیتنامه در یك دادگاه امریکائی بایگانی شده است.

دلیل این دادگاه اینست که چون درسال ۱۹۶۰ پیمان دو جانبه‌ای درموردوراث بین‌امریکا وشوروی وجودنداشته ،بنابراین پرداخت این پول به‌تابعین وی امکان نخواهد داشت.

دیلی اکسپرس

۲ جایزه ممتاز یک میلیون ریالی

۲ قهرمان شانس بلیط‌های اعانه ملی مخصوص نوروز علاوه بر دریافت جوایز نقدی، دوحساب تشکیل سرمایه بانك عمران که بهترین حساب پس‌انداز کشوراست ، هر حساب با موجودی یکصد هزار ریال بنامشان افتتاح میشود ، همچنین ۲ مجموعه نفیس از بهترین کالاها را که‌هر یك با دقت خاص بعنوان کالاهای‌نمره‌یك سال انتخاب شده‌اند، تصاحب میکنند.

روز دوشنبه اول اسفند ماه بلیطهای‌اعانه ملی مخصوص نوروز که تعداد جوایز آن‌دوبرابر شده است، در سراسرکشور منتشر میشود.

۲ مجموعهٔ نفیس ازبهترین کالاها و صدها هزار جایزه نقدی دیگر

دوحساب تشکیل سرمایه
بانك عمران
هرحساب با موجودی ۱۰۰،۰۰۰ ریال
بهترین حساب پس انداز کشور

ب.م.و. رولزرویس آلمان
کوپه ۲۰۰۰ مدل ۶۷ بارزش ۶۵۰،۰۰۰ ریال
بهترین اتومبیل

چهارده طاقه تپو، رونختی وکوسن
مخمل کاشان
برندهٔ مدال طلا

دودستگاه یخچال
جنرال استیل
بهترین و اولین سازندهٔ یخچال درایران

مصرف یکسال روغن نباتی
قو
درقوطی های دوپوندی
بهترین روغن نباتی

مصرف دوسال بیکویت
ویتانا
بهترین بیکویت نان سوخاری و شیرینیجات

ب.م.و. رولزرویس آلمان
۲۰۰۰ چهاردر مدل ۶۷ به ارزش ۴۴۰،۰۰۰ ریال
بهترین اتومبیل

چهارده قواره لباسی وپرده ای
مخمل کاشان
برندهٔ مدال طلا

دودستگاه ماشین لباسشوئی تمام اتوماتیک
زانوسی
بهترین ماشین لباسشوئی

مصرف یکسال روغن نباتی
قو
حلب کوچولو
بهترین روغن نباتی

مصرف دوسال
پپسی کولا
بهترین نوشابه غیرالکلی

دودستگاه اجاق گاز
ماژیک شف
بهترین اجاق گاز

دوسرویس اطاق خواب باتخت وتشك
خوشخواب
ازفروشگاههای خوشخواب

دودستگاه دوربین پولاروید
عکس در ۱۵ ثانیه

مصرف دوسال
صابون لباسشوئی مرمر
بهترین صابون لباس شوئی

مصرف دوسال
چای شهرزاد
بهترین چای

دوسرویس بهترین سیسونی واسباب بازی از
فروشگاه نونهالان
جاده پهلوی

دودستگاه پنکه
مارشال
بهترین پنکه

دودستگاه فریزر برقی مونتا
بهترین فریزر برقی ساخت آلمان

دوسری لوازم آرایش
رولن
بهترین لوازم آرایش

دودستگاه تلویزیون آر. تی. آی
بهترین تلویزیون

دوسرویس بهترین مبلمان، سالن وناهارخوری از
دکورسانترال
جاده پهلوی

دودستگاه چرخ خیاطی تمام اتوماتیک زیگزاگ دوزی
کهلر
آلمان
بهترین چرخ خیاطی

از
فرش ترمهٔ ایران
دوتخته قالی کاشان
امیرآباد جنوبی

دودستگاه بخاری وآب گرمکن
دئوترم
بهترین بخاری وآب گرمکن

نمرهٔ یک ها

برای خریداران بلیط های اعانهٔ ملی مخصوص نوروز

درجهان هوانوردی

هزارساعت پرواز بدون توقف !

کارشناسان سازمان ملی فضائی و کمیسیون انرژی اتمی امریکا از چندسال قبل طرح ساختمان یك هواپیمای عظیم نظامی راکه بانیروی اتم کار خواهد کرد موردبررسی قرار داده‌اند .

این پروژه قبلا نیز مورد بررسی قرار گرفته بود ولی درمارس ۱۹۶۱ به دستور پرزیدنت کندی کارشناسان امریکا این پروژه را ترك گفتند . زیرا در مدت ۱۵ سال بیش‌از یك میلیارد دولار دراین راه خرج شده‌بود و بنظر میرسید اگرروزی چنین هواپیمائی هم‌ساخته شود سرعت آن بسیار کم خواهد بود . معذلك اکنون دوباره « پروژه» هواپیماهای اتمی مورد توجه قرار گرفته است . زیرا بطوریکه کارشناسان اظهار عقیده کرده‌اند این‌هواپیما ها میتوانند باذخیره سوخت بسیارکم دست‌کم مدت‌هزارساعت پرواز کنند . وازاین جهت میتوان از هواپیماهای مزبوردر ماموریتهای نظامی از قبیل عملیات اکتشافی درمناطق‌وسیع استفاده کرد .

بعلاوه این هواپیماها خواهند توانست ۱۱۵ تن بار یا ۳۵۰ سرباز باخود حمل کنند .

در اواخر سال ۱۹۶۹ ازاین هواپیما هادر شرکت‌های هواپیمائی غیر نظامی نیز استفاده خواهدشد . درآنموقع هواپیماهای مزبور خواهند توانست پانصد مسافر از این سوی اقیانوس اطلس به آنطرف اقیانوس حمل کنند.

فیگارو

قربانی سوم ؟

نایب چلوئی
* اجاره خط ۴۰۰ ساله دارد
* دارای مدال طلای بهداشتی‌است
* دربازار ، ناصرخسرو ،خیابانهای آبان ، پهلوی،سعدآباد باچلوکباب پذیرائی میکند ۱-۱۵

منل‌فو
تلفن دفتر رزرو ۶۴۴۴۹

قیمت روغن حیوانی تنزل کرد

بازار پوست درهفته‌گذشته رونق بیشتری پیداکرد

اطلاعات اقتصادی

بعلت اتمام خرید ارتش و موسسات دولتی قیمت روغن حیوانی کیلوئی ۱۰ ریال تنزل کرد.

قیمت روغن حیوانی در پانزده‌روز اخیر بعلت خرید ارتش و موسسات دولتی کمی افزایش یافته و به کیلوئی ۱۹۵ ریال رسیده بود.

یکی دیگر از دلایل تنزل قیمت روغن ، مربوط به‌بدست‌آمدن روغن مغان است .

*** قیمت‌ها**

خبرنگار اقتصادی ما که‌باتعدادی از تجار روغن تماس گرفته‌مینویسد: اکثر روغن حیوانی تولیدی داخلی از کرمانشاه ، شهرضاومغان‌بدست می‌آید .

روغن کرمانشاهی نسبت بروغن های دیگر ، بازار بهتری دارد.

درحال حاضر قیمت‌روغن کرمانشاهی کیلوئی ۱۸۵ ریال و روغن‌شهرضا ۱۸۰ ریال و روغن مغان کیلوئی ۱۷۲ ریال میباشد .

*** احتمال تنزل مجدد**

خبرنگار ما میافزاید : چنانکه هوا گرم‌تر شود روغن های شهرستان هازودتر بتهران حمل خواهد شد.

احتمال میرود باورود روغن های حیوانی قیمت بازهم کمی‌تنزل‌نماید.

درحال حاضر مقداری کره از کشورهای هلند و بلغارستان‌ببازار وارد میشود .

مقداری از این کره که بازار نسبتا بهتری دارد کیلوئی ۸۴ ریال دربازار ارائه میگردد .

قسمتی از کره‌های وارداتی را تبدیل به روغن مینمایند و این‌روغن ها کیلوئی ۱۰۰الی ۱۰۵ ریال به فروش میرسد .

فعلا بازار پس از ورود روغن مغان منتظر ورود روغن شیراز و اهواز میباشد .

آخرین روغنی که ببازار عرضه خواهد شد روغن کرمانشاه است.

*** بازار پوست**

دراین هفته بازار پوست گرمتر از هفته قبل بودو پوست بز جلدی ۷۰ تا ۹۰ ریال معامله شد .

هرسال در حدودیك‌میلیون وچهارصد هزار جلد پوست بخارج از کشور صادرمیشود. صادرات پوست بیشتر به کشور شوروی صورت‌میگیرد ۳۵تا۴۰ درصد از معاملات پوست‌وسالامبور بمقصدامریکا وژاپن صورت میگیرد .

در هفته گذشته ۱۰۰ هزار جلد پوست بز و ۳هزار دوجین سالامبور برای صدور بامریکا و ژاپن تهیه گردیده است .

هرجلد سالامبور که نوع مرغوب آن در آذربایجان تهیه میگردداز ۹۰تا ۱۵۰ ریال قیمت دارد.

*** واردات پوست**

برای تامین پوست مورد احتیاج کارخانجات چرمسازی ، سالیانه مقادیری پوست خام گاوی وارد کشور میگردد .

پوست خام گاوی بیشتر ازآرژانتین ومراکش وارد میشودوقیمت‌وارداتی آن کیلوئی ۷۰تا۸۰ ریال است.

بواسطه فعالیت شدید کارخانجات چرمسازی و کفش‌سازی و صدور کفش بخارج بازار پوست گاوی رونق بیشتری پیداکرده و مظنه‌آن دربازار مختصری ترقی نموده است ولی قیمت وارداتی ثابت میباشد.

مقادیری از چرم ساخته شده ایران نیز به‌پاکستان صادرمیگردد.

قیمت طلا و ارز در بازار تهران

طلا	ارزش بریال	ارز	ارزش بریال
بهلوی	۷۴۰	دلار	۷۷٫۵۰
نیم بهلوی	۳۷۵	حواله	۷۷
ربع‌بهلوی	۱۹۰	لیره انگلیسی	۲۱۹
شمش‌طلا هرمثقال	۴۱۸	حواله	۲۱۶
پانزده‌مناتی قدیم	۱۶۰۰	فرانك فرانسه	۱۵٫۵۰
ده‌مناتی قدیم	۸۵۰	فرانك سویس	۱۷٫۷۰
پنج‌مناتی قدیم	۴۳۰	مارك‌آلمان غربی	۱۹٫۴۰
یك‌تومانی‌مسکوك‌قدیم	۱۴۲	هزارلیر ایتالیا	۱۲۷
زرّ قدیم	۷۶۰	لیره‌ترك‌اسکناس بزرك	۶٫۵
لیره عثمانی قدیم	۷۰۰	لیره‌ترك‌اسکناس کوچك	۶٫۵
بیست‌دلاری‌مکزیك	۷۰۰	روپیه پاکستان	۹
ادوارد	۳۶۰۰	دینار کویتی	۲۱۲
دلارمکزیك‌قدیم	۴۵۰۰	دینار عراقی	۱۹۷

نوشته: نصرت‌الله طلائی وکیل‌دادگستری

مالیات براراضی بایرعادلانه ومفیدترین مالیات است

سابقه مالیات بر اراضی از لایحه قانونی مالیات بر اراضی مصوب ۱۲و۹و۳۱ شروع میشود که مشتمل بر ۱۲ ماده و تبصره ها و بند های مختلف بود و تا آبانماه ۱۳۳۳ که لوایح آقای دکتر مصدق ملغی شد موردعمل‌بودبموجب مقررات لایحه قانونی مزبور نرخ مالیات معادل سه درصد ارزش اراضی طبق ارزیابی که هر سه سال یکبار پیش‌بینی شده بود مقرر گردید . ۳۲ شهر مشمول این مالیات در قانون ذکر شده‌بود و شهرهای دیگر هم با تصویب هیئت دولت ممکن بود مشمول این مالیات شناخته شوند .

نکته قابل توجه در لایحه‌مزبور این بود که اراضی محصور و غیر محصور و مشجر و غیر مشجر داخل شهر ها و دور هر یك از شهر ها حتی آن‌قسمت از زمین‌کارخانجات وموسسات بهره‌برداری که زائد براحتیاج بهره‌برداری تشخیص میشد مشمول این‌مالیات گردیده بود.

دومین قانون در تیر ماه ۱۳۳۷ بتصویب رسید بموجب ماده (۲۱) قانون اصلاحی مالیات بردرآمد سال۳۷ دوباره مالیات بر اراضی معادل یك در صد ارزش قیمت منطقه‌ئی زمین مقرر گردید و در عین حال بموجب بند (ج) ماده۱۴ قانون مزبور نرخ مالیات نقل‌و انتقالات قطعی اموال غیر منقول چهار درصد تعیین گردید .

ولی برای کمك برفع بحران عمومی سال های قبل مالیات‌بر اراضی در تاریخ ۹و۱۳۴۰ لغو و نرخ مالیات نقل و انتقالات اموال غیر منقول نیز در ۶و۲و۴۱ از چهاردرصد به دو درصد تقلیل داده شد .

برای سومین دفعه اخیرابه پیشنهاد یکی از نمایندگان مجلس شورای ملی مالیات‌بر اراضی بتصویب رسید .

تاریخچه مختصر فوق نشان میدهد بدفعات مالیات بر اراضی وضع شده و پس‌از مدتی لغو گردیده ولی‌هیچگاه این‌موضوع مهم ازجهات مختلف عمقابررسی نشده تا جهات و دلائل‌برقراری و همچنین لغو آن صریحا روشن شود . آنچه در بادی امر بنظر میرسد اینست که سبب وضع چنین مالیاتی‌برقی خارج از قاعده قیمت اراضی و دست بدست گشتن آن می‌باشد بدون اینکه بعمران و آبادی آن پرداخته شود وظاهرا بعضی تصور میکنند آنچه هم سبب لغو آن شده رکود معاملات املاك بوده است وحال آنکه ترقی‌وبورس بازی اراضی یا رکود معاملات آن عوامل‌و جهات مختلف دیگر دارد که وضع مالیات بر اراضی درمقابل آن علل بسیاد ناچیز و کم تاثیر است اگر تنها علت‌رکود معاملات املاك وضع مالیات‌بر اراضی باشد وقتی این علت مرتفع شود قاعدتا بایستی معاملات جریان‌سریع‌ورضایت‌بخش خود را ادامه دهد درحالی که عملا دیدیم که باوجودلغو مالیات بر اراضی در ۵و۹و۴۰ و بعلاوه کمك موثر و ارزنده تقلیل مالیات املاك از ۴٪به۳٪ در ۶و۲و۴۱ کوچکترین‌تاثیری در معاملات اداضی نکرد ودر تمام طول سال های متمادی‌یعنی از آخرماه سال ۴۰ تا حدود آخرماه سال۴۴ معاملات املاك سیر عادی داشت و فقط از یکسال وچند ماه قبل به‌اینطرف بازار بورس بازی اراضی‌رونق گرفت و سود های سرشار به جیب عده‌ئی سرازیر شد .این ترقی سرسام آور اراضی هم شامل مناطق بخصوص و آنهم صرفا روی اراضی بود و به محض اینکه زمینی ساخته‌می‌شد از قیمت میافتاد و عرصه خانه های ساخته شده نصف قیمت اراضی بایر مجاور خودرا هم نداشت . این وضع را عده بخصوصی بطور صوری و تصنعی ایجاد می‌کنند تا جیب خودرا بقیمت نابودی دیگران پرکنند واکنون که‌میرود قانون عادلانه‌ئی ازاین امر حقیقتا نادرست‌جلوگیری کند و سرمایه ها را به امور صنعت وبازرگانی که‌بحال کشور مفید است توجه دهد فریادشان به آسمان بلندشده وهزارو یك دلیل غیر وارد‌اقامه میکنند تا دوباره وضع بحال سابق برگردد و آنها مشغول پر کردن جیب خود باشند و پرداخت ۲٪ مالیات را بر مبنای قیمت منطقه‌ئی که در بعض موارد از یك سوم قیمت‌حقیقی معاملات هم کمتر است جواز عمل ناصحیح خود قلمداد‌کنند.

انصاف باید داشت در حالی‌که حقوق بگیران که ضعیف ترین طبقه مودیان مالیاتی هستندو با صرف قوای فعاله وکوشش شبانه‌روزی خود امرار معاش میکنند از حقوق ناچیز خود ۱۰٪ مالیات میپردازند و بموجب لایحه جدید مالیات آنان به نسبت زیادی افزایش یافته آیا پرداخت ۲٪ مالیات در موقع معامله می تواند مجوز ادامه عمل عده‌ئی سودجو بضرر عامه مردم باشد ؟

آگهی مزایده بهره برداری از معدن سنك گچ اطراف بستك لارستان

وزارت اقتصاد (صنایع ومعادن) بهره‌برداری ازمعدن‌فوق‌الذکر را برای مدت ده‌سال از طریق مزایده واگذار مینماید داوطلبان میتوانند به‌دفتر اداره کل اقتصاد فارس و بنادر واقع درشیراز خیابان داریوش یابه‌بخشداری بستك لارستان مراجعه‌وبرك‌شرایط ومشخصات معدن را دریافت‌ومبلغ ۵۰۰۰ ریال بابت سپرده‌شرکت مزایده به‌حساب ۱۳۱۷ بانك مرکزی منتقل وفیش آن‌را ضمیمه پیشنهاد خود نموده ودر پاکت لاك ومهرشده تاساعت ۹ صبح‌روز ۲۷و۱۲و۴۵ مستقیما در شیراز به‌اداره کل اقتصاد تسلیم و رسید دریافت دارند پیشنهادات رسیده در ساعت ده صبح‌همان‌روز قرائت و برنده‌مزایده مشخص میگردد الف۱۰۰۲۲

رئیس اداره کل اقتصاد استان فارس‌وبنادرمهندس زمان‌زاده

آ_۴۶۹۹۰ ۱_۲

کارگاه لیکی صنعتی ۱۳۳۲ کرمان خیابان تهران تلفن ۳۸۸۳

پنجاه نفر درکرمان باشرایط زیراستخدام میشوند

یك کارگاه صنعتی واقع در خیابان تهران پنجاه‌نفر کارگر ورزیده جوشکار دروپنجره‌ساز را برای انجام کارهای فنی در شهرستان های جیرفت ـ بم‌ورفسنجان و دیگر شهرستانها وبخش های تابعه استان طی شرایط زیر بادستمزد کافی استخدام میکند

۱ـ داشتن حداقل سه‌سال سابقه خدمت درامورفنی فوق.
۲ـ دردست داشتن برك معافی ویاخاتمه خدمت نظام وظیفه
۳ـارائه رضایت‌نامه ازموسسه‌ای که قبلا در آن خدمت میکرده
۴ـنداشتن پیشینه کیفری
۵ـمعرفی ضامن معتبر و تعهدحداقل سه‌سال کار درکارگاه صنعتی

داوطلبان به‌خیابان تهران کارگاه‌صنعتی مراجعه فرمایند تلفن ۳۸۸۳

اعلاترین ارو ـ سولکا

که ازهرحیث قابل‌اطمینان است رسید قیمت‌ها تا ۳۰٪ از قیمت بازار ارزانتر . مرکزپخش اسلامبول‌ساختمان‌پلاسکو شماره ۱۴۳ تلفن ۳۰۲۵۰۹ ۱ـ۳ آ_۴۶۷۰۶

اصفهان ـ دبیت‌ابریشمی گازر

نام نویسی

کلاسهای سازمان‌مدیریت‌صنعتی

سازمان برای‌کلاسهای زیر که در اردیبهشت ماه ۱۳۴۶ تشکیل میشود داوطلب میپذیرد .

۱ـ مدیریت صنعتی۲ـ مدیریت و سرپرستی ۳ـ روانشناسی برای‌مدیران ۴ـ اصول حسابداری بازرگانی وصنعتی۵ـ حسابداری بازرگانی ـ دوره تکمیلی ۶ـ حسابداری صنعتی ۷ـ حسابداری صنعتی ـ دوره تکمیلی۸ـ بودجه‌برنامه‌ای ۹ـ مهندسی صنایع ۱۰ـ ارزیابی‌کار۱۱ـ نگهداری ومراقبت ماشین‌آلات ۱۲ـ امور کارگزینی ۱۳ـ طبقه‌بندی مشاغل ۱۴ـ بایگانی وامور دفتری ۱۵ـ اصول مدیریت اسناد ۱۶ـ فروشندگی ۱۷ـ مدیریت فروش ۱۸ـ توزیع وبازار ۱۹ـ بازاریابی (بررسی بازار) ۲۰ـ تعلیمات‌سرپرستی ۲۱ـ انبارداری .

دوره کلاسها سه ماهه‌وهفته‌ای‌دوبار تشکیل میشوند . ساعت تشکیل کلاسها از ۲و۳۰ بعدازظهر ببعد میباشد .

برای‌کسب اطلاعات بیشتر بشماره تلفن یا آدرس زیر مراجعه فرمایند.

تلفن: ۴۵۴۷۵

آدرس: خیابان شاهرضا مقابل درجنوبی دانشگاه خیابان‌فخررازی‌شماره۹۶ الف ۸۶۴۳

آگهی استخدام

وزارت بهداری بمنظور خدمت در موسسات‌تابعه احتیاج بتعدادی کارمند که دارای شرایط مندرج درلایحه قانونی استخدام کشوری باشند بامشخصات زیر دارد :

نوع شغل	حداقل‌مدارك‌تحصیلی	محل خدمت	گروه شغلی	تعداد مورد‌نیاز
پزشك متخصص	دکترای پزشکی وگواهی تخصصی دررشته‌بیماریهای اطفال	مرکز پزشکی‌فیروزکر	۷	۱نفر
پزشك	دکترای پزشکی	قصر شیرین	۷	۱نفر
پزشك	دکترای پزشکی	سمیرم‌علیاصفهان	۷	۱نفر
پرستار وسرپرستار	لیسانس پرستاری	مرکز پزشکی فیروزگر	۶	۵نفر
پرستار	لیسانس پرستاری	بهداری همدان	۶	۱نفر
پرستار	لیسانس پرستاری	بیمارستان جندی شاپور اهواز	۶	۱نفر
تکنیسین‌رادیولژی	دیپلم طبیعی یاریاضی گذراندن دوره تخصصی	بیمارستان سوسنگرد اهواز	۴	۱نفر
مایه‌کوب	سوم متوسطه وطی دوره کارآموزی	استان‌هفتم	۲	۱نفر
کمك‌بهیار	سوم متوسطه وگذراندن دوره دوماهه	بیمارستان جندی شاپور اهواز	۲	۱نفر
کمك‌بهیار	سوم متوسطه وگذراندن دوره دوماهه	بیمارستان رضاپهلوی کرمان	۲	۷نفر
کمك‌بهیار	سوم متوسطه وگذراندن دوره دوماهه	بیمارستان اهواز	۲	۱نفر

داوطلبان واجد شرایط باید فرم تکمیل‌شده‌ذیل راهمراه با۲قطعه عکس ۴×۶ ومعرفی‌نامه سازمان هدایت‌فارغ‌التحصیلان‌درمورد داوطلبان از دیپلم ببالا، وسیله پست سفارشی باداره کارگزینی‌وزارت بهداری واقع در خیابان شمیران ارسال دارند بدرخواستهائیکه بعد از پانزدهم اسفندماه واصل شود ترتیب‌اثر داده نخواهد شد . پس از رسیدگی بدرخواستهای واصله از داوطلبانیکه واجدشرایط بهتری باشند برای شرکت در امتحان و مسابقه دعوت خواهد گشت ضمنا افراد بومی برای استخدام حق‌تقدم خواهند داشت .

نام ونام خانوادگی ـ تاریخ تولد ـ محل تولد ـ آخرین مدرك تحصیلی

رشته تحصیلی ـ نام دبیرستان ـ نام آموزشگاه عالی یادانشکده ـ سوابق تجربی

مدت (ماه) محل خدمت ـ زبان خارجی و میزان تسلط برآن ـ محل خدمت مورد تقاضا ـ نوع

معافی خدمت زیرپرچم ـ نشانی کامل باذکر شهر الف ۹۹۰۹

توضیحات اضافی :

وزیر بهداری

کنکور ـ متوسطه ـ تك‌درس

حسابداری ـ منشیگری ـ بانکداری باکارآموزی در بانکها . کاخ‌اندیشه نادری جنب تولیددارو تلفن ۴۳۷۲۷

هنرسرای عالی رقص

زیرنظر استاد ـ آلفردلازاریان تلفن ۴۹۳۷۳ ـ کاخ هنر .

۱ـ۵ آ_۱۹۳

آموزشگاه زبانهای دنیا

بااامتیاز رسمی وزارت آموزش و پرورش

تدریس بوسیله‌ماشین‌آموزش

علاقمندان می توانند کلیه زبانهای خارجی را در مدت کوتاهی فرا گیرند از داوطلبان دعوت می شود قبلا از کلاسهای مدرن و مجهز بماشین های آموزش دیدن فرمایند و پس از دو جلسه حضور در کلاس بطورآزمایشی (رایگان)در صورت تمایل اقدام به ثبت‌نام نمایند .

آموزشگاه همه روزه از ساعت ۸ الی ۱۲ وبعد از ظهر ها از ۴ الی۷ آماده ثبت نام است .

نشانی خیابان فردوسی مقابل صندوق پس‌انداز ملی ساختمان‌آفتاب شرق طبقه دهم تلفن ۳۶۵۹۶ ـ ۳۰۰۲۵ـ۳۶۳۱۴

سالن رقص روزیتا

رقص های مدرن سالن را زیر نظر مادموازل روزیتا باکمترین قیمت بیاموزید تلفن ۶۵۷۴۷

درهنرستان ملك

سنتور زیرنظر حسین ملك ویلون زیر نظر اسداله ملك اکودئون زیر نظر خانم آفرینش فلوت زیر نظر چنگیز عسگرپور گیتار زیرنظرارسلان ایزدی دروازه دولت مقابل سعدی‌تلفن ۷۵۶۷۰۲

۱ـ۱۵ آ_۲۵۴

آموزشگاه‌شبانه‌سعادت ایران

برای کلاس های تقویتی‌ـمتفرقه و زبانهای خارجه زیر نظر دبیران مجرب ثبت نام‌مینماید. سید خندان ـ مسیر خطوط اتوبوسهای ۱۱۱ ـ ۱۱۳ ـ ۱۱۴ تلفن ۷۷۲۹۹۰

۱ـ۵ آ_۲۴۹

آموزشگاه رقص آلیس

رقصهای مدرن و کلاسیك را آموزش میدهد سه شنبه و جمعه شب‌تدارسان دارد میدان ۲۴ اسفند ـ ساختمان فرهادی .

۱ـ۶ آ_۳۲۴۰۱

ماشین نویسی را

یکماهه باتضمین طبق متد جدید بیاموزید و بکارمشغول شوید . تلفن ۴۵۹۹۳

۱ـ۱۵ آ_۲۰۷

کار وآموزش

فقط با ۳۵۰ تومان

آنهم باقساط رادیو ، تلویزیون ، ترانزیستوری .نقشه‌کشی برق وفشار قوی را عملا بیاموزید و بکار مشغول شوید تلفن ۴۹۴۹۴

تدریس خصوصی

درس خصوصی انگلیسی

بوسیله آقای پطرسیان باتلفظ‌صحیح گرامرساده و برنامه بسیار سودمند برای سریع آموختن مکالمه نامه نگاری امتحان‌نهائی فرهنگ و ورودی‌دانشگاه خیابان حافظ بالای عزیز خان جنب کوچه ایرج پلاك ۳۸۲

استاد خارجی با ماهی

۶۰تومان مکالمه انگلیسی درس میدهد تلفن ۴۹۴۹۴

۱ـ۲۳ آ_۳۹

انگلیسی‌توسط‌بانوی‌انگلیسی

تلفن ۶۲۹۴۲۴و ۴۲۰۸۶

۱ـ۳۰ آ_۹۵

آلمانی توسط بانو تلفن ۷۶۱۷۰۶

۱ـ۱۵ آ_۱۸۹

آنالیزو فیزیك ریاضی سیکل دوم ۳۷۷۰۷

۱ـ۴ آ_۳ ۲۴۳۹

فیزیك و ریاضیات ۳۷۷۰۷

۱ـ۴ آ_۳۲۴۳۹

ریاضیات فیزیك ومکانیك

توسط دانشجوی دانشکده اقتصاد تلفن ۶۲۰۴۴۹

۱ـ۳ آ_۳ ۲۷۳۵

تدریس خصوصی توسط

دانشجوی دانشکده فنی لطفا ازساعت ۵نیم ببعد به شماره ۴۷۶۹۷ تلفن فرمائید . بداله نباتی

۱ـ۲ آ_۳۲۹۴۳

آلمانی وانگلیسی‌را

دونفر بانوی خارجی‌و ۲ایرانی دوماهه باروش‌مخصوص‌کنتراتی شما میاموزند تلفن ۶۷۱۵۳

۱ـ۲ آ_۳۶۰

نیازمندیها

استخدام

تعدادی کارگرفنی‌مورد نیاز است

۱ـ سرپرست فنی کارخانه
۲ـ قالب ساز
۳ـ تراشکار و صفحه تراشکار
۴ـ دردوگر ماشین‌کار

از اشخاص واجد شرایط خواهشمند است مشخصات کامل و سوابق کار و میزان حقوق خودرا با ذکر آدرس صحیح به صندوق پستی شماره۱۳۲۰ ارسال دارند .

کارگر ورق کار

دونفر کارگر ورق کار متخصص با حقوق مکفی استخدام میشود تلفن ۴۴۸۴۹

برای تدریس زبان انگلیسی

۱ـ نیروی هوائی شاهنشاهی برای تدریس زبان انگلیسی در کلاس های جدید به تعدادی معلم زبان احتیاج دارد

۲ـ ساعات تدریس بین ساعت ۷ الی ۱۳ وبعداز ظهر ها از ساعت ۱۳و۳۰الی ۱۹و۳۰و انتخاب۴یا۵ساعت تدریس پی در پی صبح یا عصر باختیار داوطلبان خواهد بود .

۳ـ از متقاضیان محترم خواهشمند است تا پایان روز ۲۰و۱۲و۴۵بمرکز آموزشهای هوائی این نیرو واقع در جاده تهران نو . ایستگاه فرودگاه مراجعه و مذاکره نمایند .

نیروی هوائی شاهنشاهی

دانشکده علوم تربیتی دانشگاه تهران برای رشته‌های:

۱ـ ژنتیك (یادگیری و مراحل‌مختلف رشد)
۲ـ تعلیم و تربیت و آموزش‌موسیقی در مدارس ابتدائی و متوسطه
۳ـ روشهای جدید تدریس علوم تجربی
۴ـ روشهای جدید تدریس علوم اجتماعی
۵ـ روشهای جدید تدریس علوم ریاضیات
۶ـ آموزش و پرورش متوسطه
۷ـ اقتصاد آموزش و پرورش
۸ـ آموزش و پرورش ابتدائی
۹ـ کتابداری
۱۰ـ آموزش نقاشی و هنر

احتیاج به ده تن استادیار داردکه برطبق لایحه قانونی استخدام کشوری از طریق مسابقه انتخاب واستخدام مینماید داوطلبان میتوانند از تاریخ نشر اولین آگهی تا مدت دو ماه‌همه روزه باستثنای ایام تعطیل با تسلیم مدارك مشروحه زیر .

۱ـ دانشنامه دکتری یا معادل آن در رشته مربوط
۲ـ برك انجام خدمت زیر پرچم یامعافی از خدمت
۳ـ شش قطعه عکس و دو برك رونوشت مصدق شناسنامه
۴ـ برك معرفی از سازمان هدایت فارغ‌التحصیلان

به‌دفتر دانشکده مراجعه و ثبت‌نام نمایند. الف ۹۹۳۸

۱ـ۲ آ_۴۶۹۸۶

یکنفر ماشین‌نویس فارسی و لاتین مورد نیاز هنرسرای عالی می باشد . داوطلبین مستقیما به‌هنرسرای عالی واقع در نارمك مراجعه نمایند . هنرسرای عالی

جمعیت شیرو خورشید سرخ اهر

احتیاج باستخدام یك نفر پزشك ویك نفر قابله دیپلمه باحقوق مکفی دارد علاقمندان بجمعت مرکزی یا تبریز و یا اهر مراجعه نمایند . جمعیت اهر.

به یکنفر آرایشگر مجرب

مرد نیازمندیم تلفن ۴۶۱۰۳

برای فروش ماشینهای‌اداری

به‌تعدادی فروشنده Salesman احتیاج‌داریم‌داوطلبین مشخصات‌کامل خودرا بشماره ۴۸۰ روزنامه اطلاعات ارسال دارند.

آگهی استخدام

مرکز صنایع کوچك ودستی‌وزارت اقتصاد بیکنفر لیسانسیه بازرگانی یا اقتصاد وبچند نفرفروشنده‌و بازاریاب باتجربه‌و دوارد بزبان انگلیسی احتیاج دارد.

فقط‌داوطلبین واجدشرایط‌به‌آدرس مرکز واقع در خیابان تخت جمشید ـ شماره ۳۸۱ مراجعه نمایند.

۱ـ۲ آ_۴۶۹۸۴

بدونفر جوان دوچرخه‌سوار

باسواد نیازمندیم تلفن ۳۴۷۶۳

استخدام دیپلمه

دونفر دیپلمه که بامور حسابداری وارد باشند استخدام میشودشرکت ماشین راه سه‌راه آذری شماره ۱۶۱۹

یك نفر صندوقدار

باضامن معتبر برای یك داروخانه لازم است . واجدین شرایط مشخصات خودرا به‌صندوق پستی ۷۳۳تهران بنویسند.

راننده‌ای که اتومبیل

شخصی دارد با اتومبیلش حاضر بکاراست‌براهنمای‌شماره ۴۸۳اطلاعات مراجعه شود

گم‌شده

برك معافی دائم اینجانب

محمد رجبی فرزند قاسم شماره شناسنامه ۹۴ مفقود شده یابنده‌به آدرس نظرآباد کرج کارخانه مقدم اطلاع و مژدگانی دریافت دارد .

محمد رجبی

۱ـ۲ آ_۴۷۰۳۴

ازیابنده گواهینامه لیسانس

حقوق اینجانب حسن رستگار تقاضا میشود با تلفن ۴۵۸۲۳ تماس‌بگیرند.

۱ـ۲ آ_۳۲۹۱۳

یکبرك چك سفید

امضاء شده بانك ملی ایران‌شعبه چالوس از حساب‌جاری ۴۱۸ اینجانب آقاگل رزاقی مفقود شده است از یابنده تقاضا دارد بمغازه اینجانب واقع‌در خیابان شاه چالوس مراجعه و مبلغ یکصد تومان مژدگانی دریافت دارد .

کلاس خیاطی

دوره جدید کلاس خیاطی کاخ دانش بااستفاده از جدید ترین‌روش ابداعی گرلاوین پاریس از ده‌اسفند ماه در کاخ دانش تشکیل میشود به یکنفر از فارغ التحصیلان بحکم قرعه یکدستگاه ماشین لباس‌شوئی برقی اتوماتیك زانوسی جایزه داده خواهد شد .

کلاس تکنیسین برق دیپلم‌از آلمان

در کلاس‌های تکنیسین برق فشار قوی که از پانزدهم اسفند ماه‌در کاخ دانش تشکیل میشود شرکت کنید و پس از پایان دوره از مدرسه فنی ورنر کامپراد دار مشتاد آلمان گواهی‌نامه دریافت دارید . این گواهی‌نامه ارزش بین‌المللی دارد .

کاخ دانش

خیابان نادری . پاساژ معتمد خیابان فرانسه . کوچه مرجان

خرید اثاثیه

فقط یکبار تلفنا امتحان کنید
بازرگانی فردوست تلفن ۷۵۷۶۸۵
کلیه فرشهای کهنه و نو شمارا تحت‌نظر کار شناسان مجرب جهت صادرات باروپا و امریکا بیش از سایرین خریداری می‌نماید و طی چند سال گذشته موسسه ما صداقت و درستی و انصاف خود را بهزاران خانواده که‌بما مراجعه نمودند ثابت کرده است .

فرش کیهان تلفن۷۶۳۷۷۶
انواع قالی‌وقالیچه کهنه‌ونو
مخصوصا قالی های‌سنگین‌قیمت‌را خریداریم بهتر است برای معاملات هرنوع فرش باسازمان فرش کیهان تماس بگیرید چون مشاورین ماmجانا در اختیار شما خواهند بود .

توجه ـ توجه ـ توجه
فروشگاه فرش گلشن
تلفنهای ۶۲۱۴۱۵و۶۲۱۴۲۱
همیشه آماده خرید فرشهای کهنه ونو شما جهت صدور باروپا و امریکا می باشد خیابان پهلوی مقابل تخت طاوس جنب بانك ملی

فروشگاه فرش و یخچال و تلویزیون شریفی تلفن۳۶۸۰۳
بهترین خریدار فرشهای کهنه ونو جهت صادرات ضمنایخچال‌وتلویزیون وکلیه اثاثیه‌منزل‌شمارا عادلانه نقدا در محل خریدار است .

فروشگاه کالای مرکزی
بهتر میخرد تلفن ۶۵۰۵۷
همه نوع ، یخچال ، تلویزیون ، اجاق گاز ، قالی و قالیچه،رادیوگرام، ضبط صوت شما را نقدادرمحل‌خریدار است . خیابان شاه چهارراه گلشن

فروشگاه معینی
علاوه بر خرید و تعویض فرش کهنه انواع فرش کاشان را با صدی بیست ارزانتر از همه جا در اختیار مشتریان محترم می گذارد . بوعلی جنب بانك سپه شماره۳۷ تلفن۲۸۹۶۴

فروشگاه ونمایشگاه آسیا
تلفن ۶۱۳۸۳۴
یخچال ، تلویزیون ، اجاق‌گاز و فرش عادلانه خریداریم شاه چهارراه پیروز

اهالی قلهك وشمیرانات
اجناس زائد ساختمان ، تیر آهن ولوله و موتور آب(کهنه‌ونو)خریداریم قلهك فروشگاه آهن ظریف۸۱۶۰۴

فروشگاه ماه تلفن ۳۳۶۷۵
هرنوع یخچال نفتی و برقی‌وتلویزیون وفرشهای‌کهنه‌ونو شما رابیشتر از دیگران‌خریداریم.سەراه امین حضور.

درشمیرانات‌سمساری‌جعفری
بهترین خریدار هر نوع فرش و اشیاء دست دوم منزل تلفن ۸۳۱۲۱

فروشگاه کالای زندگی
یخچالهای نفتی وبرقی وتلویزیون، رادیو گرام قالی و قالیچه نو وکهنه واجناس خرد وریز شمارا در محل عادلانه خریداریم تلفن ۵۴۷۸۳

فروشگاه نیك تلفن ۷۵۷۵۴۶
بهترین خریدار قالی و قالیچه کهنه ونو، یخچال ، تلویزیون، ضبط‌صوت

فروشگاه آرمان تلفن ۶۹۶۲۳
بهترین خریدار یخچال . تلویزیون. فرش چراغ‌گاز شاه چهارراه پیروز

فروشگاه‌سعید ـ سرچشمه
تلفنهای ۵۸۱۶۱۸ و۳۸۶۶۷خریدار اثاث خانگی و فرشهای سنگین‌قیمت

تلفن ۲۹۶۷۴
خریدار فرشهای کهنه شما

قالی و قالیچه
فروشگاه شایان تلفن ۶۱۳۳۸۱بهترین خریدار هرنوع قالی و لوازم منزل

— — —

حاج محمود بهرامی
مشاور صمیم شما در خریدوفروش فرش سرای بوعلی تلفن ۵۷۲۳۳

فروش اثاثیه

فرش کاشان یاطلای ناب
بهترین فرش را از فرش اطمینان سرای بوعلی نو شماره ۱۴ ابتیاع فرمائید تلفن ۵۴۴۹۳

آنتن تلویزیون

فروشگاه موج تلفن ۴۰۰۱۶
آنتن تمام کانال فرنگی با تمام لوازم ونصب هماهنك بافرستنده جدیددولتی باضمانت نامه ۵ ساله از ۷۰ الی ۱۵۰ تومان

شریک

شریك کلیمی احتیاج است
سالنی در بهترین نقطه بر خیابان شاه برای هرنوع کار تلفن ۷۴۱۴۸

شستشوی مبل وفرش

شستشوی مبل و فرش
کلین سرویس مهر
جهت شستشوی مبل و فرش و تشکهای ماشین در جای خود فقط به کلین سرویس اولین مبتکر که باmواد مجاز آزمایش شده و دستگاههای‌برقی تمیز می نماید اطمینان داشته باشید تلفن ۹۵۳۵۴۶
۱-۳۰ آ-۱۴۳

شستشوی مبل وفرش نوبن
نوین سرویس تلفن ۶۴۵۸۹۴
با داشتن سابقه کار مبل های شمارا بانضمام فرش تشکهای ماشین بادستگاه برقی در مکان شما تمیز می کند

شستشوی مبل وفرش‌ادیب
مبلهای شمارا بانضمام تشکهای ماشین باmواد مجاز خارجی بوسیله دستگاههای برقی‌بدون شکافتن درجای خود تمیز مینماید تلفن ۹۱۵۶۵ و ۹۵۳۴۵۴
۱-۳۰ آ-۸۸

کارخانه قالیشوئی ابر
مجهزترین کارخانه قالیشوئی درایران زیر نظر متخصصین مجرب ۵۴۴۸۳

خشك شوئی‌مبل‌ابتکارجدید
سرجای خود باصدی ۲۵ تخفیف تمیز میکند تلفن ۹۵۱۹۹۱

دوراکلین سرویس بین‌المللی
آمریکا درایران
شستشوی مبل وفرش ، صندلی و سقف اتومبیل‌بوسیله موادمجازخارجی خیابان شاه ساختمان آلومینیوم تلفن ۶۰۰۳۵

تعمیرات

تعمیرگاه رادیو تلویزیون
ایران ، تعمیر گاه منحصر بفرد تلویزیون های R.T.I. — R.C.A. باکاملترین وسائل و دقیق‌ترین دستگاه ها مجهز بوده و تحت نظر متخصصین تحصیل کرده اروپاو امریکا مدلهای‌تلویزیون R.T.I. — R.C.A. رابرای تعمیر می‌پذیرد . نشانی . طهران :خیابان‌آیزنهاور خیابان لشگری (جیحون) تلفن ۹۰۳۲۰ - ۹۰۳۲۱ اهواز : میدان ۲۴ متری تلفن ۴۷۹۰ . خرمشهر : خیابان پهلوی تلفن ۲۴۳۸

تعمیرگاه تلویزیون الکترون
تلفن های ۷۶۳۶۸۳ و ۷۵۶۱۱۶
تعمیرو نصب کنورتور و آنتن جهت فرستنده جدید تلویزیون‌های‌آرسی‌ا- شارپ لورنس ـ تلفونکن ـ سیبرا- فیلیپس و سایر مارکها با سرویس مجهز سیار در منازل بویژه شمیرانات

تعمیرگاه تلویزیون احسان
تلفن ۷۴۳۶۳
نصب کنورتور جهت فرستنده جدیدو تعمیرانواع مارکهای‌تلویزیون R.C.A شاوب‌لورنس ، کلفونکن ، سیبرا ، فیلیپس ، باسرویس مجهز سیار تحت نظر کارشناسان مجرب
۱-۳۰ آ-۲۰۹

مهندس تلویزیون ملی
تعمیر تلویزیونهای R.C.A فیلیپس، شاوب‌لورنس و انواع تلویزیونهای امریکائی و اروپائی و نصب کنورتور خارجی با سرویس مجهز سیار .برای اطلاع بیشتر بتلفن ۹۴۶۵۳ مراجعه فرمائید.
۱-۳۶ آ-۲۵۸

سرویس تلویزیون گارانتی
تعمیر انواع مارکهای تلویزیون R.C.A سیبرا ـ آدا ـ مونت وآماده نصب کنورتوردروی کلیه‌دستگاههای گیرنده‌باسرویس‌سیاربویژه‌شمیرانات تلفن ۶۳۸۳۷۱

شرکت مهندسین تلویزیون
باکار مزد کم سرویس سیار تعمیر همه نوع تلویزیون تلفن ۶۱۱۲۳۴

تلویزیون سرویس
R.C.A
تعمیر انواع تلویزیون ونصب‌کنورتور در منزل ۶۷۵۹۸ و ۴۸۵۳۳

Cholch
فروشگاه و کارخانه شعله
مدرن‌ترین کارخانه لوسترسازی در ایران .
مراکز فروش ـ فروشگاه شعله ۱ خیابان پهلوی بالای بلوار پمپ بنزین نبش کوچه الهیه تلفن ۶۲۱۳۳۲ ـفروشگاه شعله ۲ خیابان روزولت‌نرسیده بمیدان ۲۵شهریور تلفن۷۶۳۸۳۹
۱-۳۰ آ-۳۲۵

فروش اتومبیل

کمپرسی ۶۱ شورلت
سه تنی بفروش میرسد به تعمیرگاه صبا ـ شاهرضا خیابان صبا تلفن ۴۰۶۶۳ مراجعه شود .

انواع جیپ لندرور ۴۷۰۷۵
۱-۳۶ آ-۱۵۱

فولکس واگن نو۱۹۶۷
باشرایط بسیار مناسب شرکت فروشگاه اتومبیل ساعتچی خیابان سعدی تلفنهای ۳۹۳۴۲ و ۳۸۰۳۵

نگار فیات ساخت آلمان
شرکت‌آرتوموتور خیابان ری میدانشاه تلفنهای ۳۳۹۵۴۸و ۳۸۳۸۱

بنز ۲۲۰ اس
مدل ۶۱ یا ۶۲ بدون واسطه خریداریم به‌تلفن ۷۴۳۶۹ مراجعه فرمائید .
۱-۱۰ آ-۲۰۵

ماشین اوپل رکورد
مدل ۶۳ فروشی
به‌خیابان پهلوی دبیرستان دازی آقای دیك مراجعه شود .
آ-۲۳۵

انواع فولکس واگنهای نو
را از شرکت سهامی عباد خیابان امیر کبیر خیابان ملت تلفن های ۳۰۴۱۸۱ و ۳۰۴۴۷۳ خریداری نمائید
۱-۳۵ آ-۲۴۵

کرایه

کابج بار
بارکش شهر وحومه
مبتکر بیمه اثاثیه
تلفن ۶۱۱۱۱۱ ۴۱۱۱۱

ادیب بار
بارکش شهروحومه
آهنکش ـ کامیون ـ کامیونت وانت
تلفن ۲۲۳۳۳
بوذرجمهری نو

پوشاک

اطلاعیه‌فروشگاه‌تهران‌پوشاك
فروشگاه تهران پوشاك باطلاع عموم اهالی محترم تهران میرساند بمناسبت افتتاح فروشگاه جدید التاسیس تهران پوشاك فروش فوق‌العاده خود را آغاز میکند .
کت وشلوار مردانه
با بهترین دوخت و عالیترین‌پارچه و مناسب ترین قیمت با طرحهای‌مدرن سال ۱۹۶۷ و لباس پسرانه از ۴ ساله به بالا باشیك ترین دوخت در اختیار مشتریان گرامی قرار میدهد.
ضمنا درطبقه فوقانی
فروشگاه تهران پوشاك عالیترین البسه دخترانه و زنانه با مدلهای‌عالی و پارچه های ۱۹۶۷ موجود میباشد . تهران پوشاك مقابل بازار بزرك اول ناصر خسرو تلفن ۲۴۱۱۹

دعوت از عموم خانواده‌های مقتصد وصرفه‌جو
فروشگاه ستاره آبی‌بمناسبت فرا رسیدن عید نوروزبرنامه فروش مخصوص رابابهترین اجناس پوشاکی آغازمینماید
لباس پسرانه‌از
۴ ساله تا ۱۶ ساله با عالیترین دوخت و بهترین پارچه های‌کارخانجات مقدم و افشار و تاج به نازلترین‌قیمت
لباس مردانه‌از
نفیس‌ترین پارچه های مقدم و انگلیسی بابهترین مدل سال ۱۹۶۷ و شیکترین
دوپیس ـ دامن زنانه
و دخترانه و
انواع مانتوهای زنانه را
در اختیار شما قرار داده است ضمنا از لباس های پسرانه یکساله تا ۴ ساله مدل یقه هفت دیدن فرمائید . ستاره آبی خیابان ناصر خسرو پائین‌تر از شمس‌العماره تلفن۳۰۵۸۴
۱-۷ آ-۳۳۸

سالن مد وآرایش

دوزندگی پرنسس‌ویژه‌بانوان میدان بهارستان پاساژ دکتر جلالی ۳۷۷۶۷
۱-۳۶ آ-۲۳۳

گلدوزی‌جهان پرچمهای ارتشی
وملی ناصر خسرو مقابل تیمچه‌صدر- اعظم ۵۲۲۱۷

مستغلات

بازرگانی شهرزاد
مرکز خرید و فروش زمین و ویلا فرمانیه جنب کلانتری ۳ تلفن۸۸۱۷۰۹
۱-۲۵ آ-۱۸۸

بازرگانی امینی ۷۹۰۰۹۰ معاملات‌زمین و خانه نقدو اقساط و پول نارمك

آژانس ۲۵ شهریور
خرید و فروش زمین و منزل ۶۳۵۴۸۷

زمینهای عباس‌آباد رانقدا
خریداریم خیابان پهلوی بالای‌پمپ بنزین بازرگانی جلالی تلفن های ۶۳۶۴۱۱ -۶۳۴۱۹۳

زمین‌های ونك
رانقدا خریداریم خیابان پهلوی بازرگانی جلالی ۶۳۶۴۱۱ -۶۳۴۱۹۳

خریدوفروش املاك ۴۵۰۵۷

زمینهای دروس مبارك‌آباد
حسین‌آباد . فرمانیه خریداریم ۷۷۰۳۲۳

خرید وفروش فوری اراضی
عباس آباد بازرگانی اندیشه ۷۶۱۷۴۷

دفتر براتی شمیران
خیابان پهلوی باغ فردوس۸۵۳۵۷۵

اراضی عباس آباد
فوری نقدا خریداریم سازمان بختیاری تلفن های ۷۷۱۳۸۸و ۷۷۰۹۶۵

سازمان بختیاری
اعلام میدارد که اراضی عباس آباد که عموما قطعات کوچك وبهیچوجه‌مشمول تبصره‌طرح الحاقی مالیاتی نمیباشد کماکان خریدار است . به تلفن های ۷۷۰۹۶۵ و ۷۷۱۳۸۸ مراجعه شود .

اراضی ونك را خریداریم
آژانس ثروت تلفن ۳۰۵۳۴۹

اراضی مبارك آباد و
حسین آباد ـشرق گلستان دروس‌را نقدا خریداریم‌بنگاه‌راشدی ۷۷۱۳۶۷
۲-۷ آ-۲۰۶

مشاور املاك زردشتیان
معاملات اراضی عباس آبادخیابان نوبخت مقابل خیابان پالیزی تلفن ۷۵۴۳۰۲

بفروش میرسد

چهار باب مغازه بابرق
سه‌فاز بیست‌آمپر صنعتی با یك تلفن‌بفروش میرسد خواستاران‌بشماره ۹۱۶۹۳ مراجعه فرمایند .

بلوار کرج
روبری بیمارستان مهرخانه شمالی با تمام وسایل بقیمت مناسب فروشی ـ افشین ۹۵۱۹۰۰

قابل توجه معماران وخانه سازان
خانه کلنگی در قوام‌السلطنه ۴۳۰متر آژانس ثروت تلفن ۳۰۵۳۴۹
۱-۲ آ-۲۴۷

ملك دونبش واقع درخیابان
شاهرضا بعلت مسافرت بفروش می رسد خواستاران بشماره ۴۳۴۳۶تلفن (ظهر ها) مراجعه فرمایند .

خیابان فخرآباد
منزل بی‌مشرفی مساحت ۳۳۰ متر سه سرویس محکم بفروش میرسد ۳۴۳۷۵
۱-۲ آ-۳۳۹۵۷

خانه نوسازی واقع‌درنارمك
خیابان مهرکوی شماره۴۶ پلاك۱۸ دارای ۴ اطاق حمام و سایر لوازم با آب وبرق‌بدون‌واسطه‌بمبلغ ۶۰۰۰۰۰ ریال بفروش میرسد طالبین بتلفن ۸۵۱۷۴۳ مراجعه فرمایند.

خانه فروشی فرح شمالی
چهارصد متر دو طبقه هشت اطاق‌با لوازم و تلفن شخصی‌ساز ۳۹۷۸۴ بنگاه کوشان
۱-۳ آ-۴۷۱۳۰

خانه فروشی پهلوی
بالای میدان بلوار سیصد و پنجاه متر سه‌طبقه بانه اطاق انبار ۳۹۷۸۴ بنگاه کوشان

درشمال خیابان ایزنهاور
خیابان بهبودی فعلا خاکی خانه مهندسی‌ساز دو طبقه ۷ اطاقی باقضای روشن ماشین‌رو . نزدیك ایستگاه اتوبوس واحد با آب‌و برق تهران‌حمام ووان ـدیوترم‌قابل ترقی‌با آتیه‌درخشان بواسطه بدهی بقیمت ۸۵ هزار تومان نصف نقدی نصف مدت تا از بانك تهیه شودبدون بهره‌فروش‌دفتر تجارتی خیابان سامان چهارراه حمام کاوه تلفن ۴۴۶۴۱
۱-۲ آ-۲۵۹

اجاره داده میشود

منزل اجاره موجود ۴۵۰۵۷

سازمان بختیاری
آماده انجام امور مربوط باجاره موسسات ملی‌ودولتی میباشد۷۷۰۹۶۵ و۷۷۱۳۸۸
۱-۱۰ آ-۳۳۳

دودستگاه آپارتمان نوساز
مدرن پنج اطاق ، هال ، بالکن و تلفن واف‌اف اجاره داده میشود تلفن ۸۳۷۳۳
۱-۳ آ-۴۶۰۷۳

اجاره می‌شود

خانه رهنی یا اجاره
۴یا۵ اطاقی در مسیر امیریه ـ شاهپور ـسی‌متری مورد احتیاج‌است به تلفن ۲۸۳۸۳ رجوع‌شود .

برای اجاره‌منازل‌تان‌بخارجیان
باتلفن ۶۰۰۰۰ تماس بگیرید
۱-۳۵ آ-۲۴۶

دواطاق برای دفتر
در شمال شهراجاره میشود بتلفن ۳۶۸۴۶ مراجعه نمایند .

واگذار میشود

آیزنهاور مقابل وزارت‌کار
دو مغازه تلفن ۹۵۰۰۱۳
۱-۳ آ-۳۳۳

سه باب دکان
واقع در انتهای خیابان گرگان میدان ثریا جنب سینمای ستاره آبی باحق سرقفلی واگذار میشود به تلفن ۳۴۰۵۳ مراجعه شود .
۱-۱۰ آ-۴۵۳۶۰

یك رستوران مجهز
مقابل پلاژ نوشهر تلفن ۴۹۹۷۱
ویلای مجهز درکنار دریا
بعداز متل‌قو برای ایام عید اجاره داده میشود به تلفن ۴۴۷۸۹ مراجعه شود.

ساختمان

متر مربع ۴۵ تومان
فرش ماشینی‌زیباترین‌پوشش‌برای کف اطاقهای ساختمان شما. تشالی لاله‌زارنو چهارراه مهنا ساختمان‌البرز پلاك ۱ تلفن‌های ۳۳۳۰۳ و۹۳۶۱۳

رفع گرفتگی هرنوع لوله‌ساختمانی
بادستگاه تراکم هوا تلفن ۷۸۷۲۲

هرگونه نقشه‌ساختمانی
باشرایط مناسب توسط مهندس ارشیتکت دفتر فنی جزر تلفن۷۶۰۲۴۸
۱-۳۶ آ-۲۰۱

ازصدتومان تاصدهزارتومان
باقساط ده ماهه
نقاشی جانفزا تلفن ۷۸۱۹۷۷
۱-۳۰ آ-۲۲۰

معاملات هرمقدار کاه
وهیزم با وسیله حمل ارزان تلفن ۷۰۴۴۷

قبوض اصلاحات ارضی

قبوض اصلاحات ارضی
سه‌راه شاه پاساژ رویال‌دخانچی- نیلچی تلفن های ۴۴۵۱۸ و ۴۹۵۷۱

خریدوفروش قبوض‌اصلاحات
ارضی سهام بانکها تلفن ۳۰۵۳۱۹

قبوض اصلاحات ارضی
بیواسطه خریدار پاکپور ۳۳۷۳۹ و ۶۳۷۶۹۷
۱-۲۵ آ-۲۵۱

معاملات پول

پول شرطی دوشاهی‌موجود ۳۱۹۵۸

پول‌شرطی نیازمندیم ۶۲۸۰۹۰
۱-۳۶ آ-۲۳۰

پول شرطی موجود است به‌تلفن‌های ۳۶۸۸۵و ۳۹۰۶۷ مراجعه فرمائید
۱-۳۵ آ-۲۵۵

آگهیهای متفرقه

سبزیجات خشك موجوداست
به‌تلفن ۳۰۴۶۶مراجعه فرمائید

پیراهن مبل ۵۳۵۰۰
تعویض پارچه مبل ۵۳۵۰۰ پرده دوزی مبل‌خیام ۵۳۵۰۰

تانکر سازی لوپ
تانکراز ۵۰۰تا ۵۰۰۰۰ لیتر موجود سفارشات ۴۸ ساعته تحویل میگردد خیابان قزوین سه‌راه آذری ۹۴۴۱۴
۱-۳۶ آ-۱۹۹

پرده دوزی‌ارجمند ۳۷۳۷۰
۱-۳۰ آ-۱۱۱

راهنمای پزشکی اطلاعات

ترك تریاك و هروئین
دکتر صفائی‌با ۲۷ سال سابقه ومتد جدید بستری وسرپائی سعدی کوچه جنوبی بانك بیمه تلفن ۳۰۴۱۵۳

بیماریهای آمیزشی مجاری ادرار
میدان بهارستان خیابان صفی‌علیشاه
دکتر یحیی صدری

دکتر محمدرضا مسدد
دارای گواهی نامه از بروك مدیکال امریکا درمان قطعی‌بیماریهای‌امیزشی مجاری ادرار ـزنان ـ دروازه دولت روبروی کمپانی فیات تلفن ۳۴۳۸۹

ترك تریاك و هروئین
دکتر اسلامدوست‌خیابان‌حشمت‌الدوله چهارراه گلشن تلفن ۶۱۳۰۶۷

دکتر رحمت‌الله سمیعی
متخصص و دیپلمه ناسیونال بیماری های پوست و آمیزشی از دانشگاه پاریس پذیرائی با وقت قبلی تلفن ۷۶۱۴۱۴ خیابان تخت جمشید جنب چهار راه بهار .

دکترداوران تلفن ۳۰۲۵۴۸
بیماری های آمیزشی ومجاری ادرار چهارراه‌دروازه دولت صبح‌و عصر

دکترمحمد علی صدیقی
بیماریهای ـ آمیزشی ـ پوست ـ داخلی ترك اعتیادات خیابان شاه چهار راه فروردین پذیرائی صبح‌و عصر ۴ تا۶ تلفن ۴۹۵۳۶

بیماریهای معده ـکبد ـ روده
بواسیر بدون عمل جراحی دکتررفیعی متخصص‌از دانشگاه‌پاریس خیابان جامی اول کوچه پاریس تلفن ۴۸۱۸۹

فلج‌هائی‌که حتی‌دراروپا
علاج‌نشدند طبق مدارك معالجه شدند دکتر حسن بهره‌مند سعدی کوچه شمالی بیمه تلفن ۳۰۱۱۷ منزل ۸۶۳۲۸

بیماریهای آمیزشی و مجاری
ادرار خیابان فردوسی شمالی کوچه صادق تلفن ۴۶۵۸۹ دکتر پولوسا

بیماری های مجاری ادرارو آمیزشی
دکتر آسایش
منوچهری ارباب جمشید ۱۱ پذیرائی ۶و نیم تا۸و نیم بعداز ظهر

ترك تریاك دکتر رحمانی
متخصص امراض اعصاب وروح از دانشگاه لندن خیابان پهلوی بالاتراز چهارراه امیر اکرم تلفن ۴۵۱۱۴

دکتر عباس نیك نژاد
متخصص از دانشگاه پاریس بیماری های معده . روده . کبد . لوزالمعده درمان بواسیر بدون عمل . فیستول فیسود با متد مولر خیابان‌گرگان جنوبی خیابان گرامی پذیرائی ۳تا۷ بعدازظهر

دکتر دانشگر
امراض مقاربتی و مجاری ادرار خیابان سپه مقابل پستخانه تلفن ۳۰۲۴۱۶

معالجه امراض مقاربتی وآمیزشی
خیابان شاهپور نرسیده بسه راه بوذرجمهری دکتر جلال بهی‌زاد

دکتر عباس جناب زاده
امراض آمیزشی مجاری ادراری ـ داخلی دارای گواهی نامه ازدانشکده طب فرانسه خیابان منوچهری مقابل کوچه زاندارك صبح و عصر فقرامجانی تلفن ۳۴۰۵۳

درمان زخم معده روده باطریقه جدید
دکتر هاشم رستگار میدان فوزیه اول شهناز پذیرائی ۴ تا ۹بعدازظهر تلفن ۷۴۸۱۶

بیماریهای آمیزشی ومجاری ادرار
خیابان فردوسی مقابل بانکملی پس‌انداز

دکتر معانی

بیماریهای‌آمیزشی‌مجاری‌ادرار
دکتراحتیاطی دیپلمه امریکاخیابان سپه چهارراه پهلوی صبح و عصر تلفن ۶۸۴۸۷

دکتر علی اصغر سعادت
متخصص بیماریهای داخلی وکودکان از دانشگاه پاریس ترك تریاك و هروئین درمدت کوتاه خیابان منیریه شماره ۱۴۲ تلفن ۳۵۶۴۳

دندانپزشکان

دکتر سعید دندانپزشك
پذیرائی صبح و عصر
تلفن ۴۹۵۳۶ خیابان شاه چهارراه فروردین

برنامه سینماها...

فراراز حقیقت ـ ملك مطیعی ـ فروزان ـ قائم‌مقامی
پاسیفیك (۷۳۳۱۱) اونیورسال (۶۶۹۵۳) ۱۱ ـ۳ ـ۵ ـ۷ر۱۵ ـ ۹ر۳۰ ایران (۳۶۳۵۴) نپتون (۷۶۰۱۳۶) تهران (۳۸۱۶۵) مونت کارلو (۷۹۷۴۱) آستارا (۸۴۰۲۲) ۱۰ر۳۰ - ۲ر۳۰ - ۴ر۳۰ - ۶ر۳۰ - ۸ر۳۰ الوند (۵۵۵۳۸) کیهان (۹۲۳۶۰) ژاله (۳۰۴۱۲۰) ۱۰ - ۱۲ - ۲ - ۴ - ۶ - ۸

لیلاج ـ ایرج قادری ـ حکمت‌شعار ـ علی آزاد
رکس (۳۵۲۹۳) میامی (۷۴۳۲۹) همای (۶۴۶۶۹) ۱۰ر۳۰ - ۲ر۳۰ - ۴ر۳۰ - ۶ر۳۰ - ۸ر۳۰ ماژستیك (۶۸۴۶۱) سیلوانا (۳۳۷۷۷) ۱۱- ۳- ۵- ۷- ۹ ناتالی (۹۵۴۵۳۴) شرق ۱۰- ۱۲- ۲- ۴- ۶- ۸

شاپ‌افرینس ـ رنجی ـ ۷۰ ـ اواگاردنر ـ پیتراوتول
زیولی (۷۵۷۷۷۷) ۱۰ر۳۰ ـ ۲ر۳۰ ـ ۵ر۴۵ ـ ۹

* **دکتر ژیواگو** ـ رنگی ـ ۷۰ میلیمتری ـ عمرشریف
دیاموند (۶۲۸۴۰۰) ۱۱ ـ ۴ر۳۰ ـ ۸ر۳۰

* **عملیات خطرناك** ـ رنگی ـ کریستین‌کارد ـرابرت‌گولت
سانترال (۴۸۶۸۶) ۱۱ ـ۳ ـ۵ ـ۷ ـ۹ر۱۵ متروپل (۳۹۴۱۰) ۱۰ر۳۰ ـ ۲ر۳۰ ـ ۴ر۳۰ ـ ۶ر۳۰ ـ ۸ر۳۰

* **خداحافظ تهران** ـ بهروز وثوقی ـ پوری بنائی
مولن‌روژ (۷۲۹۲۹) مهتاب (۴۷۷۷۷) ۱۱ ـ۲ر۳۰ ـ ۴ر۳۰ ـ ۷ ـ ۹ر۳۰ دیانا (۴۷۳۶۵) ۹ر۳۰ ـ ۱۲ ـ ۲ر۳۰ ـ ۵ ـ ۷ر۳۰ ـ ۱۰ کریستال (۳۷۶۷۵) اسکار (۹۵۰۸۹۸) ۱۰ر۳۰ ـ ۱ر۳۰ ـ ۴ ـ ۶ر۳۰ ـ ۹ برلیان (۳۳۵۳۵) زهره (۲۰۴۸۰۸) ۱۰ ـ ۱۲ر۳۰ ـ ۳ ـ ۵ر۳۰ ـ ۸

* **پدریك سرباز** ـ سرگوزاخارادزه
سعدی (۳۶۴۶۸) ۱۰ر۳۰ ـ ۱۲ر۳۰ ـ ۲ر۳۰ ـ ۴ر۳۰ ـ ۶ر۳۰ ـ ۸ر۳۰ نیاگارا (۶۵۳۰۷) ۱۱ ـ ۳ ـ ۵ ـ ۷ ـ ۹ر۱۵ امپایر (۶۲۳۹۴۲) ۱۱ر۱۵ ـ ۳ر۳۰ ـ ۵ر۳۰ ـ ۷ر۳۰ ـ ۹ر۳۰ تاج (۳۳۰۶۴) ۱۰ر۱۵ ـ ۱۰ ـ ۲ ـ ۴ ـ ۶ ـ ۸ ـ ۱۰

* **هتل کارآگاهان** ـ ژان ماره ـ نادیا تیلر
پلازا (۴۴۲۵۵) ۱۱ ـ ۳ ـ ۵ ـ ۷ ـ ۹

* **چشم‌بسته** ـ سینماسکوپ ـ رنگی ـ کلودیاکاردینالهـ
آتلانتیك (۶۲۱۷۷۱) ۱۱ر۱۵ ـ ۱ر۳۰ ـ ۳ر۳۰ ـ ۵ر۳۰ ـ ۷ر۳۰ ـ ۹ر۳۰ آسیا (۴۲۹۰۹) رویال (۴۹۷۸۵) ۱۱ ـ ۳ ـ ۵ ـ ۷ ـ ۹ حافظ (۳۴۰۷۴) آستارا (۸۴۰۲۲) ۱۰ر۳۰ ـ ۲ر۳۰ ـ ۴ر۳۰ ـ ۶ر۳۰ ـ ۸ر۳۰

* **دام پول** ـ سینماسکوپ ـ رنگی ـ گلن‌فورد
تخت‌جمشید (۴۳۵۵۰) ۳ ـ ۵ ـ ۷ ـ ۹

شوخی‌نکن دکترجون ـ سینماسکوپ ـ رنگی‌ساندرادی
پارامونت (۴۸۳۲۱) ۱۱ر۱۵ ـ ۳ر۳۰ ـ ۵ر۳۰ ـ ۷ر۳۰ ـ ۹ر۳۰ ایفل (۴۵۳۷۷) ۱۰ ـ ۱۲ ـ ۲ ـ ۴ ـ ۶ ـ ۸ ـ ۱۰ کاپری (۴۸۴۰۱) ۱۱ ـ ۳ ـ ۵ ـ ۷ ـ ۹

* **دوران‌آشفتگی** ـ لورنس الیویر ـسیمون سینیوره ـ
رادیوسیتی (۴۳۳۲۰) ۱۱ر۱۵ ـ ۳ر۱۵ ـ ۵ر۱۵ ـ ۷ر۱۵ ـ ۹ر۱۵ ب.ب (۶۹۶۴۱) ۱۰ر۳۰ ـ ۲ ـ ۴ ـ ۶ ـ ۸ ـ ۱۰

* **خیابان داغ** ـ لارنس‌هاروی ـ کاپوسین ـ جین فاندا
سینما کسری (۷۵۶۹۳۹) ۱۱ ـ ۳ ـ ۵ ـ ۷ ـ ۹

* **لکه سیاه** ـ راجندراکمار ـ مالاسینها
دنیا (۳۳۸۱۲) ۱۰ر۳۰ ـ ۱ ـ ۳ر۳۰ ـ ۶ ـ ۸ر۳۰
نادر (۳۹۰۹۵) ۸ر۳۰ ـ ۱۱ ـ ۱ر۳۰ ـ ۴ ـ ۶ر۳۰ ـ ۹
مراد (۷۳۳۸۲) ۱۰ ـ ۱۲ر۳۰ ـ ۳ ـ ۵ر۳۰ ـ ۸
فری (۹۵۳۳۳۶) ۱۰ ـ ۱۲ر۳۰ ـ ۳ ـ ۵ر۳۰ ـ ۸
جهان (۶۰۳۵۰) ۱۰ ـ ۱۲ر۳۰ ـ ۳ ـ ۵ر۳۰ ـ ۸
جی (۹۱۲۰۷) ۱۰ ـ ۱۲ر۳۰ ـ ۳ ـ ۵ر۳۰ ـ ۸
ماندانا (۷۹۹۸۲) ۹ ـ ۱۱ر۳۰ ـ ۲ ـ ۴ر۳۰ ـ ۷ ـ ۹ر۳۰
رامسر (۵۲۰۶۰) ۹ ـ ۱۱ر۳۰ ـ ۲ ـ ۴ر۳۰ ـ ۷ ـ ۹ر۳۰
فلور (۲۸۰۹۶) ۹ ـ ۱۱ر۳۰ ـ ۲ ـ ۴ر۳۰ ـ ۷ ـ ۹ر۳۰
کارون (۹۵۱۰۶۵) ۹ ـ ۱۱ر۳۰ ـ ۲ ـ ۴ر۳۰ ـ ۷ ـ ۹ر۳۰

* **یك تیرانداز استخدام میشود** ـ سینماسکوپ ـ رنگی ـ
فردوسی (۳۵۷۸۴) پرسپولیس (۵۸۱۰۸۳) ۹ ـ ۱۱ ـ ۱ ـ ۳ ـ ۵ ـ ۷ ـ ۹ ستاره (۵۸۷۲۱) المپیا (۶۵۷۹۸) ۱۰ ـ ۱۲ ـ ۲ ـ ۴ ـ ۶ ـ ۸ر۳۰

* **آقای آریانفر وخانواده‌اش** ـ باشرکت شهابی ـ تائیدی
تالار ۲۵ شهریور (۲۵۴۴۴) ۸ر۱۵بعدازظهر کارگردان مغفوریان

* **سه قهرمان** ـ سپهرنیا ـ گرشا ـ متوسلانی
آریا (۳۹۸۸۴) ۱۰ر۳۰ ـ ۱۲ر۳۰ ـ ۲ر۳۰ ـ ۴ر۳۰ ـ ۶ر۳۰ ـ ۸ر۳۰

* **پنج مامور درفضا** ـ رنگی ـ جان‌اگار
پردیس ۱۰ر۳۰ ـ ۲ر۳۰ ـ ۴ر۳۰ ـ ۶ر۳۰ ـ ۸ر۳۰ داریوش (۲۶۲۶۵) ۹ ـ ۱۱ ـ ۱ ـ ۳ ـ ۵ ـ ۷ ـ ۹

داروخانه ها

داروخانه شبانه روزی
تخت جمشید
در تمام ساعات شبانه روزدرخدمت شما است تلفن ۶۸۱۰۱ و ۶۷۸۳۳

داروخانه ودراك استور
شبانه روزی تخت طاوس
خیابان تحت طاوس نبش سنائی تلفن ۶۳۷۳۴۰

داروخانه ودراك استور
ابن سینا
خیابان روزولت شمالی ـ نرسیده به پمپ بنزین تلفن ۶۳۴۴۳۳

SCHAUB-LORENZ
تعمیرگاه اختصاصی
تلویزیون ـ رادیو
شاوب لورنس
تلفن ۹۲۱۲۷ ۹۵۱۹۱۵

میهن تور
قابل توجه مسافرین‌همدان
بروجرد ـ آبادان
شرکت مسافربری میهن تور جدیدا سرویس مستقیم و مجهزی برای‌نقاط فوق‌دایر نموده دفتر مرکزی‌اول‌خیابان فردوسی تلفن های ۳۷۱۳۹و۳۳۰۸۴ شعبه خیابان سپه تلفن ۴۷۶۵۰

اطلاعات ۱۳۰۶
صاحب امتیاز و مدیر مسئول
عباس مسعودی
تهران ـخیابان خیام
تلفنهای موسسه اطلاعات

تلفنخانه	۳۰۰۱۰تا۳۰۰۱۹
سردبیر روزنامه	۳۰۴۷۹۱
سرویس حوادث	۳۰۳۵۶۹
سرویس اقتصادی	۳۰۴۵۹۱
سازمان شهرستانها	۳۱۵۳۲
شعبه آگهیها	۳۰۳۶۳۳
نیازمندیها	۳۱۵۳۳
آگهی مجلات	۳۴۹۴۳
حسابداری روزنامه	۳۱۰۷۹
تهران ژورنال و ژورنال دوتهران	۳۰۴۷۹۳
آرشیو واطلاعات سالانه	۳۴۳۷۳
کانون طوطی	۳۰۴۵۹۳
اطلاعات هفتگی	۳۰۴۸۷۸
دختران و پسران	۳۰۳۳۱۳

ایران چاپ
چاپخانه اطلاعات تلفن ۳۰۳۹۶۵

مردی از جنگل

نوشته : احمد احرار

هرچه بود ، بعمد یا بسهو ، این حادثه سبب شدرشته‌مذاکرات و موافقت هائی که تاآن لحظه میان اردوی دولتی و جنگلی ها صورت گرفته‌بود یکباره پنبه‌شود و هنوز بیست‌و چهارساعت بر اعلام‌متارکه نگذشته بود که درتمام خطوط جبهه جنگ باشدت آغاز شد وادامه‌یافت.

مقارن اعزام نیرو به ماسوله میرزا یکبار دیگربرشت نامه‌نوشت و قوای دولتی رابه عهدشکنی در مورد نقض متارکه ، حمله قوای قزاق‌به ماسوله و بازداشت نمایندگان جنگل متهم ساخت . درجوابی که چند روزبعد ازطرف امیر موثق « سپهبد محمد نخجوان » برای میرزا رسید رئیس ارکان حرب قشون ، موضوع‌نامه‌هائی راکه درخلال مذاکرات صلح‌و سازش از طرف میرزا بفرماندهان جنگل نوشته شده و پس از تسلیم چندتن از فرماندهان مذکور بدست قوای دولت افتاده بودبعنوان سند قاطع خیانت و خدعه جنگلی ها ارائه کردو اعلام داشت در حالی که حواس فرماندهان قوای دولت بحل‌و عقد مسالمت آمیز قضایای گیلان معطوف بوده است ، شما با دستوراتی ازین قبیل که قسمت های جنگل ازهم جدا شوند . درواحد های سبك و زبده اردوی دولتی را از پشت سر هدف حمله قراردهند . جدیت کنند که مهمات اردو را به ضبط خود درآورند و جای خودرا دائما تغییر بدهند در صدد تدابیر و اقدامات جنگی‌بوده و خیال داشتید طرف مقابل را اغفال کنید .بنابراین هیچ‌کوششی جهت پرده پوشی و کتمان این حقایق ثمربخش نیست و اکنون که نخواسته‌اید دوستانه باقوای دولت کنار بیائید ، آماده باشید تا طعم دورویی و نیرنك را بچشید ... »

این نامه در پنج برك نوشته شده بود ولحن تندآن از عصبانیت شدید فرماندهان قوای دولت حکایت داشت ، راه هرگونه مذاکره و توافق مسالمت آمیز مسدود و حمله عمومی قوای دولت آغاز شده بود.

در منطقه «پسیخان » تا «زیده » که درتهدید سیدجلال چمنی و نفرات وی قرار داشت جنگلی ها مسافت زیادی عقب نشسته بودند و قوای دولتی براهنمائی سیدجلال و بدون برخورد با هیچ مقاومتی ازین منطقه عبور کرده تا محل «پشت‌مار » پیش آمد .

سیدجلال چمنی را قبلا شناخته‌ایم . سید که روزگاری در صف سردسته های جنگل قرار داشت مردی بود متهور و بی باك و فوق‌العاده قسی‌القلب .

درجریان اختلاف میرزا و کمونیست ها ، سیدجلال همراه میرزا از انقلابیون رشت جداشدو بجنگل آمدولی دربازه جنك باقوائی که دولت انقلابی بجنگل فرستاده بود او با میرزا اختلاق پیدا کرد و چون به روش مماشات و مدارای میرزا معترض بود باتفاق جماعتی ازهمفکران خودبه مقابله با کمونیست ها پرداخت و جنگهای خونین صومعه‌سرا و جمعه‌بازار را رهبری کرد . اختلاف وی با میرزا تدریجا صورت جدی بخود گرفت وچندین بار بین طرفین زدوخورد واقع شدتا آنکه « سید محمد تولمی » از طرف میرزا مامور دفع وی گشت واین هنگامی بودکه سیدجلال نیز مثل خالوقربان باوساطت یکی از نزدیکان خود « میرآقا شارمی » بقوای دولت ملحق شد .

سیدمحمد تولمی که مامور جنگیدن باسیدجلال و همراهان وی‌بود از مصاف طفره میرفت ، چون خوداو نیز قصد تسلیم شدن بقوای دولت داشت و هم اوبودکه پس‌از تسلیم شدن،دستورات محرمانه میرزا رابه فرماندهان جنگل دراختیار امیر موثق قرارداد .

جانسون قبل ازترك بیمارستان گفت:

وقتی من رفتم، خبر مرگ را اعلام کنید

کتاب روز

مرگ یک رئیس جمهوری

نوشته : ویلیام منچستر (۳۶)

کنی باتعجب پرسید: چطور مگر هنوزاعلام نشده ؟

-نه من هنوز چیزی اعلام نکرده‌ام !

-پس شما همان کسی هستید که باید این خبر را رسما اعلام‌کنید. یاالله شروع‌کنید. ولی قبلا بالیندون جانسون صحبت کنید .

یك کارآگاه «کیلدوف» را از راهروهای پیچ‌در پیچ گذراند و به بخشی برد که جانسون در آن بود . در انتهای کریدور آخری دست راست «کیلدوف» شانه‌های پهن رئیس جمهور آینده را مشاهده کرد. او سینه‌اش را صاف کرد و گفت:

«آقای رئیس جمهور»

این اولین باری بود که کسی به جانسون رئیس جمهور خطاب‌میکرد. جانسون برگشت وبقول «کیلدوف» طوری بمن نگاه کرد که گوئی من دونالدوك هستم.

«کیلدوف» از او خواست که موافقت‌کند مرك رئیس جمهوراعلام شود .جانسون سرش را تکان داد و گفت : نه ، صبر کنید . هنوز معلوم نیست که‌این یك‌توطئه‌کمونیستی بوده یا نه . باید اول من از اینجا بیرون بروم‌وخودم را به فرودگاه برسانم . مقدمات حرکت من از اینجا آماده است ؟

کارآگاهان آماده بودندوجانسون خودش هم میدانست ،ولی ۱ ومیخواست مطمئن‌شود قبل از اینکه خبرنگاران مطلع شوند او بیمارستان را ترك کرده است .

بعد از یك سری گفتگو های عجولانه با کارآگاهان کیلدوف به نتیجه رسید .ساعت ۱۳ و ۳۰ دقیقه او به جانسون پیشنهاد کرد: «وقتی شمارفتید من خبر را اعلام میکنم». جانسون پاسخ داد : باشد . وقتی من رفتم خبر مرك را اعلام کنید» .

آنها با هم از بخش بیرون آمدند و از بیمارستان خارج شدند . وقتی آنها درزیر آفتاب‌شروع به درخشیدن کردند خبرنگاران فریاد زدند : «چی دارید بما بگوئید ؟». کیلدوف با سر خمیده راهی از میان‌جمعیت برای خود باز کرد و از روی چمن هاسوی محلی که خبرنگاران جرائد اجتماع کرده بودند رفت .

کیلدوف ، لرزان و با چشمان سرخ سعی کرد کلمه ای برای شروع کار پیدا کند. در آن لحظه او فکر میکرد که این اولین مصاحبه مطبوعاتی است که من در سفر انجام میدهم .

او گفت : «معذرت میخواهم ، اجازه بدهید اول نفسی تازه کنم» مدتی سکوت برقرار شد . بعد او خودش را جمع وجور کرد . ساعت ۱۳ و ۳۳ دقیقه بود که لبان او از هم باز شد و این کلمات از آن‌بیرون آمد : رئیس جمهور جان اف کندی ... در این لحظه خبرنگار عکاسی فریاد زد : «تکان نخورید» و بعد دوربین صدا کرد و او عکس برداشت .

کیلدوف ادامه‌داد : «پرزیدنت‌جان . اف. کندی‌امروزساعت۱۳بوقت‌دالاس فوت‌کرد.»

ساعت ۱۳ و ۳۵ دقیقه بود که گزارش خبرگزاری یونایتد پرس اینترناشنال بروی دستگاه گیرنده خبر سراسر جهان نقش‌بست: «پرزیدنت کندی مرد» !

«کنی‌اودانل» بار دیگر به اتاق شماره ۱۳ رفت تا مرك کندی را به جانسون ابلاغ نماید . اینطورکه‌جانسون میگوید«اودانل» دوبار باو توصیه کرد که به هواپیمای‌شماره ۱ نیروی هوائی (هواپیمای رئیس جمهوری) سوار شود . البته با این شرط که او در فرودگاه «لاوفیلد» منتظر ورود خانم کندی وجسد شوهرش شود تا باهم سوار همان هواپیما شوند .

«اودانل» میگوید این حرفها « از هرجهت نادرست است جانسون خیال میکرد که توطئه‌ای در کار است «اودانل» اضافه‌میکند مسهم معتقد بودم که او هرچه زودتر باید حرکت کند . او از من پرسید چطور است که هواپیما را -من خیال میکردم هواپیمای شماره ۲نیروی هوائی(هواپیمای معاون رئیس جمهوری) را میگوید - به پایگاه هوائی «کارسول» ببرند . من جواب دادم : نه ، چون فاصله دالاس تا آنجا با اتومبیل ۵۶ کیلومتر بود و گفتم که راهش دور است و خیلی طول میکشد تا هواپیما را به آنجا ببرند . بعلاوه هیچکس نمیداند که جانسون از بیمارستان «پارکلند» یکسر به فرودگاه لاوفیلد خواهد رفت . تازه اگر کسی هم میفهمید خطری متوجه او نبود .جانسون و من هرگز در باره هواپیمای رئیس جمهوری با هم صحبتی نکردیم . اگر ما فیدانستیم که او هواپیمای شماره ۱ را انتخاب کرده ما سوار هواپیمای شماره ۲ میشدیم آنهم دست کمی از هواپیمای شماره ۱نداشت .

یك‌چیز در این میان مسلم است و آن اینکه ، یکساعت بعد وقتی اودانل جانسون را در هواپیمای شماره۱مشاهده میکند سخت متحیر میشود.بیشتر احتمال دارد که‌جانسون وقتی دربرابر اودانل کلمه هواپیما را همراه باپایگاه «کارسول» نام میبرد ، منظورش‌مثل اودانل همان هواپیمای شماره ۲ بوده .

در مقابل این ادعا که اودانل به جانسون پیشنهاد کرده‌بود ، که در فرودگاه منتظر خانم کندی باشد ، یا درنظر گرفتن اینکه هواپیمای دیگری هم بود کاملا غیر محتمل بنظر میرسید .«کنی‌اودانل» میدانست که جانسون برای حرکت خیلی عجله داشت . از طرفی ، او میدانست که خانم کندی بدون جسد شوهرش دالاس راترك‌نمیگفت‌و درنتیجه میبایستی برای چند ساعتی در دالاس باقی بماند .

احتمالا شلوغی و درهم وبرهمی اوضاع ، در آن‌لحظات باعث شده که این دوگفته باهم تناقضی داشته باشند.ولی امکان دیگری هم وجوددداشته‌است:شاید فرمانده‌جدیدنیروهای نظامی امریکا در وضعی خود را دیده که احساس کرده است بایددرکنار رئیس‌جمهور مقتول باشد . در اینصورت از نظر اودانل قضیه توجیه شده است .

«جی کیوری» رئیس‌پلیس‌دالاس،فرودگاه لاوفیلد را با افراد خود محاصره کرده‌بود. دوتا اتومبیل پلیس (البته‌بدون‌علامت‌مشخصی) جلوی بیمارستان پارکلند ایستاده بود . پشت فرمان اتومبیل اول‌خود «کیوری»نشسته بود .

در هواپیما ژنرال«گادفری‌مك‌هیوف» مقدمات پروازرا آماده‌میساخت، البته تنهابرای‌کندی. اوبه خلبان «جیم‌اسونیدالی»تلفن کرد و گفت که بهتر است از نظر احتیاط هواپیمارا روی باند دیگری متوقف سازد . بعداز آنکه خلبان بایکی از افسران‌عالیرتبه‌پلیس‌صحبت کرد او این دستور راندیده گرفت .

ناتمام

تبریکات

جناب آقای دکتر آموزگار وزیر محترم دارائی

بایکدنیا شعف و سرور حسن انتخاب جناب آقای‌دکتر اردشیر مظهری‌رابمقام مدیریت کل‌مالی دانشگاه‌تهران صمیمانه تبریك عرض مینمائیم . آ-۳۲۸۵۵ علی قوام .جمشید قانونی

استاد معظم جناب آقای دکتر جهانگیر صوفی

انتصاب مجدد و شایسته آنجناب را بریاست دانشکده‌بازرگانی صمیمانه تبریك عرض مینماید .

تبریز . دکتر محمودپور . دکتر آسایش

جناب آقای یدالله شهبازی

انتصاب شمارا بمقام معاونت نخست وزیری صمیمانه تبریك گفته موفقیت‌جنابعالی‌را در راه خدمت بهموطنان ارجمند وایران عزیز از خدای متعال خواستارم .

آ-۳۲۸۹۷ فرانکفورت . احسان فدائی

جناب آقای غفاری مدیر کل محترم ثبت احوال . جناب آقای حسنیان رئیس محترم ثبت احوال فارس

ازآنجا که‌انتصاب‌آقای جلال ظهیر امامی کارمند لایق و شایسته وزارت کشور بسمت ریاست اداره ثبت احوال شیراز قدم موثری درراه تامین رفاه و آسایش مردم این شهرستان بشمار میرودبدین وسیله این حسن انتخاب رابشما تبریك عرض نموده موفقیت شمارا درراه خدمت بشاهنشاه آریامهر و مردم ایران ازدرگاه احدیت خواستاریم .

عبدالرضا منصف . خلیل صرافیان . حاج رحیم صرافیان

سازمان شاهنشاهی خدمات اجتماعی تهران

آقای عظیمی پزشك مورد علاقه اهالی مهریز است مستدعی‌است باابقاء نامبرده در مهریز موافقت ودستور لازم صادر فرمائیدکه موجب‌سپاسگزاری‌است .

آ-۴۷۱۱۸ مهریز- حاج فاضل یزدی

اطلاعیه

در اجرای تبصره بندب از ماده‌یك‌قانون کمك بتوسعه صدور بعضی از اقلام کالاهای‌صادراتی مصوب۲۷خرداد۱۳۴۳ بدینوسیله باطلاع عموم بازرگانان صادر کننده میرساند که در شش‌ماهه اول سال ۱۳۴۶ جایزه صدور سنك‌سرب هفت‌ونیم درصدو جایزه صدور سنك منگنز بیست درصد خواهد بود .

بصادرات سنك کرومیت - سنك روی- سنك آهن- سالامبور وکشمش در شش ماهه اول سال ۱۳۴۶ جایزه تعلق نخواهد گرفت . الف ۱۰۰۲۵ وزارت اقتصاد

۱-۲ آ-۴۸۱۷۸

آگهی تشکیل مجمع‌عمومی

مجمع عمومی عادی شرکت سهامی کارخانه‌چای چابك‌میانده در تاریخ‌دو شنبه پانزدهم اسفند ۱۳۴۵ ساعت ده صبح در محل شرکت واقع در چابکسر تشکیل میگردد . دستور جلسه :

۱-استماع گزارش هیات مدیره‌و بازرس

۲-تصویب ترازنامه و حساب سود و زیان آن

۳-انتخاب هیات مدیره و بازرس

از سهامداران محترم شرکت‌دعوت‌میشود بر طبق اساسنامه‌شخصا یانماینده رسمی‌خودحضور بهمرسانند .

آ-۳۲۸۷۷ شرکت‌سهامی کارخانه چابك میانده

جناب‌آقای دکتر حشمت‌اله لشگری

اززحمات ومجاهدت‌های آنجناب که درمورد معالجه بیماری آقای سیدمجتبی لشگری مبذول‌فرمودید‌بدینوسیله تشکر وسپاسگزاری نموده توفیق جنابعالی را درراه‌خدمت به همنوعان ازخداوند خواستاریم.

آ-۴۷۰۳۸ ازطرف خانواده لشگری - محمد لشگری

آگهی تجدید مزایده فروش ماشین‌آلات چغندرکاری

اداره توسعه چغندرکاری همدان وابسته‌به **بانك‌اعتبارات صنعتی** سیزده سری ماشین آلات چغندرکاری راکه هفت سری آن باتراکتورمیباشد طبق شرایط موجود از طریق مزایده نقدی ویابصورت وام چهارساله یکجا و یا هرسری جداگانه بفروش میرساند.

داوطلبان شرکت درمزایده میتوانند همه روزه (تا ده اسفند) شرایط مزایده و مشخصات ماشین آلات را در همدان ازدفتراداره ودرتهران از دفتر نمایندگی طرح‌چغندر کاری خیابان فرصت شاهرضا شماره ۹۰ دریافت نمایند. پیشنهادات رسیده درساعت ۱۱ صبح روز ۱۱ر۱۲ر۴۵در دفاتر همدان وتهران باز وقرائت خواهدشد .

سپاسگزاری

فرزندم علی‌رضا تقی‌پورکه دچار فلج پای راست‌وقادر بحرکت نبود دراثر تبحر وممارست ومعالجه و مراقبتهای بی‌گیر جناب‌آقای دکترمرتضی شرکت متخصص و جراح استخوان ومفاصل بهبود حاصل و عضو سالمی بجامعه تحویل گردید بدینوسیله ازصداقت وزحمات وحس انسان دوستی ایشان قدردانی واین وجود نادر و برجسته منشاء اثر را بجامعه معرفی مینماید. محمد ابراهیم تقی‌پور

(آگهی دعوت برای مجمع عمومی شرکت سهامی ساختمانی منجیل)

از صاحبان سهام شرکت سهامی ساختمانی منجیل دعوت می شود برای شرکت در مجمع عادی شرکت در تاریخ ۲۰ر۱۲ر۴۵ در محل شرکت حضور بهمرسانند .

دستور جلسه :

۱-انتخاب مدیران شرکت و تعیین حق امضاء

۲-تصویب تغییر محل شرکت . شرکت‌ساختمانی منجیل

آ-۳۲۹۰۱

تعمیرگاه‌مجهز ریش تراش فیلیپس

تحت‌نظر متخصصین کار آزموده با قطعات اصلی کارخانه آماده‌قبول تعمیرات‌است.شرکت‌سهامی فیروز- خیابان تخت جمشید شماره ۲۱۹

تلفن ۴۷۱۳۱

آگهی مدیر تصفیه

پیرو آگهی شماره ۶ر۱۱۸۶۱ مندرج در شماره ۶۳۳۲روزنامه رسمی کشور مورخ ۱۹ر۸ر۱۳۴۵ موضوع انحلال شعبه شرکت سهامی ریچفیلد ایران‌ایل کمپانی درایران مراتب آگهی می گردد که هر کس طلب یاادعائی بر شرکت منحله فوق‌الذکر دارد بادر دست داشتن مدارك مثبت بمدیر تصفیه شرکت به نشانی تهران خیابان شاه‌کوچه یغما ساختمان اداره شرکت های عامل نفت ایران‌صندوق پستی ۱۰۶۵تهران مراجعه و تصفیه حساب نمایند والا بر طبق قانون تجارت عمل خواهد شد .

مدیر تصفیه شعبه شرکت سهامی ریچفیلد ایران ایل کمپانی

آگهی مزایده

کارخانه قند نیشابور مقدار هفتصد تن ملاس چغندر قندموجود در کارخانه را از طریق مزایده بفروش میرساند . داوطلبین میتوانند بدفتر مرکزی شرکت درتهران-خیابان‌ویلا- کوچه‌فردیس شماره ۹ویادرنیشابور کارخانه قند مراجعه و برك شرایط شرکت درمزایده را دریافت دارند .

آ-۴۷۱۴۰ شرکت سهامی قند نیشابور

خوشنخواب تشك وتختخواب ۲۸۰ جاده قدیم شمیران دوبروی سینما ریولی تلفن ۷۵۲۱۶

بودجه وسیله توسعه اقتصادی

سخنرانی آقای دکتر عبدالمجید مجیدی معاون نخست وزیر فردا چهارشنبه ۳ اسفند ساعت ۶ عصر

عباس آباد - انجمن ایران وآمریکا

روز چهارشنبه ۳ اسفند در

کانون ادونتیست

۱۱۳ خیابان پهلوی‌روبروی بزرگمهر

آقای رابرت دارنل خاورشناس امریکائی متخصص در تحقیقات مذهبی راجع به

«نامهای خدا»

سخنرانی خواهند کرد مهمترین واقعیتی که‌انسان میتواند در مورد خدا بداند چیست ؟

ساعت ۶بعدازظهر

ورود برای عموم آزاد است

عصر روزهای یکشنبه ، چهارشنبه وجمعه هرهفته سخنرانی‌های دیگری ازاین قبیل ایراد خواهدشد

زیبائی ونوس-سرعت آهو-قدرت اسب

سه امتیاز منحصر بفردموتورسیکلتهای سوزوکی شاهکار صنایع کشور آفتاب تابان

درشهرستانها نماینده‌فعال میپذیریم

نماینده انحصاری درایران- شرکت سهامی بازرگانی

پیروزان خیابان بوذرجمهری شرقی

تلفن‌های ۲۲۳۸۶- ۵۴۲۸۸

۱-۲ آ-۴۵۲۶۸ آگهی آتلانتیك

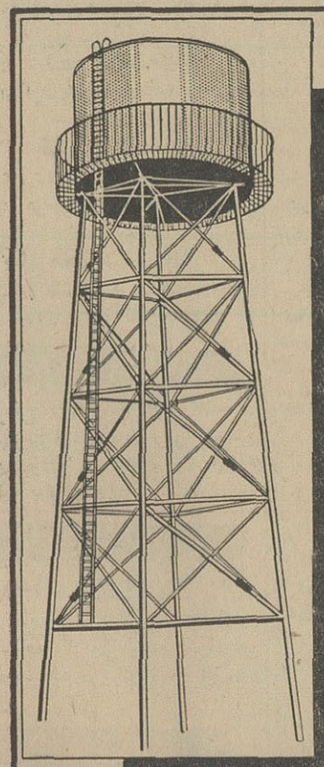

ازبرجهای آب

کارخانجات مهندس سیروس ارجمند

بطرفیتهای مختلف بازدید فرمائید

مخازن موجود با ارزانترین قیمت و باختیار شما قرار خواهد گرفت

جادهٔ دماوند- تهران پارس- تلفنهای ۷۸۱۵۶۱ و ۷۸۱۵۶۲

۲ کوره دیگر درشهرری خراب شد

خبرنگار ما در شهرری گزارش داد : ازصبح پریروز باردیگر فعالیت فرمانداری و شهرداری شهرری درمورد مسلوب‌المنفعه نمودن کوره های اطراف خیابان رزم‌آرا آغاز شد و کوره یاس خراب گردید
صبح دیروز نیز کوره «سلامت» تخریب شد و فعالیت شهرداری برای مسلوب‌المنفعه نمودن سایر کوره‌ها بشدت ادامه دارد .

تشکیل هیئت مشورتی روزنامه اطلاعات در نوشهر

آقای سیدحسین‌حسینی

آقای وفائی

آقای بحرینی

آقای سیدیوسف حسینی

آقای روحانی

آقای جهاندار

آقای هاشم‌پور

هیئت مشورتی روزنامه‌اطلاعات‌در نوشهر نیز باشرکت هفت‌نفر تشکیل شد . بدین منظورجلسه‌ای‌باحضور معاریف نوشهر در دفترنمایندگی اطلاعات در این شهر تشکیل یافت . نخست آقای فرخ‌قاسمی نماینده اطلاعات درنوشهرهدف موسسه اطلاعات را در موردتشکیل هیئت های مشورتی درشهرستانها واقداماتی که این‌هیئت ها توانسته‌اند در زمینه تامین‌نیاز مندی های شهر خود انجام دهندتشریح کرد . بعد حجت‌الاسلام آقای‌حاج شیخ عبدالحمید وفائی وآقایان‌جمال‌هاشم پور ـ علی روحانی ـ جان محمد جاندار ـ محمد محسن‌بحرینی ـ سیدیوسف‌حسینی وحاج‌سید حسین حسینی به‌عنوان اعضای‌هیئت مشورتی روزنامه اطلاعات‌در نوشهر تعیین شدند .
اعضای هیئت از میان خودحجت‌الاسلام آقای حاج شیخ‌عبدالحمید وفائی را به سمت‌رئیس‌هیئت مشورتی برگزیدند.

۴۲ مسافری که ازکام مرگ بازگشتند...

پریروز ۴۲نفرنجات یافتگان موتور لنجی که چندی پیش در نزدیکی کویت غرق شد و بیش از هفتادنفر از سرنشینان آن طعمه امواج گردیدند .بوسیله مامورین کویتی در آبادان تحویل مقامات ایرانی شدند.
این‌عده باسایرسرنشینان موتور لنج‌از ایران بمقصد کویت حرکت کرده‌بودند که موتور لنجشان در نزدیکی کویت بایك علامت دریائی برخورد کرد وغرق شدو خبرآن در همان موقع در روزنامه‌درج گردید. عکس‌بالا نجات یافتگان این‌واقعه را نشان‌میدهد.

سه دانش‌آموز دستگاههای جالبی اختراع کردند

سه دانش‌آموز ۱۳تا۱۵ساله در رشت موفق به ساختن یکدستگاه خشك‌شوئی ویك‌دستگاه «سنجش» مخصوص آشنائی ناه‌خته عین‌و اختراعات آنهاشدند.

خبرنگار مادر رشت گزارش داد : سازنده دستگاه خشك‌شوئی علی‌رضا آکنده نام دارد و ۱۳ساله است ودرسال دوم متوسطه تحصیل میکند . تهیه کنندگان‌دستگاه الکتریکی نیز دلجوثابتی ۱۵ ساله و محمد مهدی خوش صفا ۱۴ساله دانش‌آموزان دبیرستان پورداود رشت میباشند که‌برای‌تهیه‌این دو دستگاه جمعاسه هزار و پانصد ریال صرف کرده‌اند.

دختری کشته شد

کامیونی با دختر هفت ساله‌ای تصادف کرد و اورا کشت .
طبق گزارش خبرنگار ما در خوراسکان اصفهان : حادثه در چهارراه «درب‌سپید» خوراسکان اتفاق افتاد وکامیون شماره ۶۸۴۲ باعزت‌فرزندحسین‌عبداللهی‌برخورد کرد و موجب قتل او شد .
راننده از طرف مقامات مربوطه تحت تعقیب قرار گرفت .

زنی گم شده

زنی به نام نادره بیست‌وشش ساله‌گم شده است . گزارش خبرنگار مادر میاندوآب حاکیست: از نادره دو فرزند دو وچهارساله باقیمانده استو کسانش نمی‌دانند که‌این زن ربوده‌شده یا فرارکرده است ؟
اکنون مامورین انتظامی در جستجوی وی هستند.

۲۰ کیلو تریاك

از ۲ نفر کشف شد

مقدار بیست کیلو تریاك از دو نفر قاچاقچی در منطقه «جنت‌آباد» تربت‌جام کشف شد .
گزارش خبرنگار ما در مشهد حاکیست : این دو قاچاقچی که میرعلی شادی و طاهر غلامحسین نامیده میشوند با پرونده متشکله بدادسرای شهرستان تربت‌جام‌اعزام گردیدند و تحت تعقیب قرار گرفتند .

توضیح مسئولین امر درباره تقاضاهای مردم

بهار

بخش بهار همدان بروزنامه‌اطلاعات رسیده‌است :
برای روشن شدن اذهان اهالی‌بخش بهار خاطرنشان‌میسازد ، تعیین نوع‌اسفالت برای جاده ها بمصالح بستگی دارد وبطور کلی اگر اسفالت‌سرد مطابق اصول فنی‌ریخته شود مقاومت آن برابراسفالت گرم می‌باشد و درحال حاضر نیزوزارت راه اکثر جاده های کشور را اسفالت سردنموده است.بنابراین دراین مورد هیچگونه نگرانی نباید برای اهالی‌بخش بهار حاصل‌شود.

طی ۳ حادثه رانندگی دراصفهان ومیمه

۳نفر بقتل رسیدند

پریروز ودیروز در اصفهان ومیمه سه‌حادثه بوقوع پیوست که‌سه قربانی داشت.

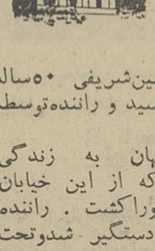

بنابگزارش خبرنگار مادر اصفهان : در اولین واقعه دختربچه چهارساله‌ای بنام عزت‌عبداللهی‌در حوالی کارخانه‌قند مورد اصابت‌اتومبیلی قرار گرفت و این حادثه منجر بفوت آنی عزت شد . راننده اتومبیل که خزائلی نامیده میشود دستگیر و تحویل مقامات‌قضائی گردید .
در جاده اصفهان ـ میمه اتومبیلی با حسین‌شریفی ۵۰ساله تصادف نمود . در این‌واقعه حسین شریفی به قتل رسید و راننده‌توسط مامورین‌ژاندارمری دستگیر گردید.
* سومین تصادف در خیابان «نظر» اصفهان به زندگی پیر مرد هفتادساله‌ای خاتمه بخشید . اتومبیلی که از این خیابان میگذشت باسیداسدالله اسدی برخورد کرد و اوراکشت . راننده اتومبیل توسط مامورین کلانتری پنج اصفهان دستگیر شدوتحت تعقیب واقع گردید.

قاچاقچی زندانی شد

یك کفشدوز هنگام فروش تریاك در سر پل تجریش‌دستگیر شد .
گزارش خبرنگار مادر شمیران حاکیست : کفاش مذکور که به حسین نوری موسوم است باششصد گرم تریاك توسط مامورین تجسس کلانتری یك دستگیر و تحویل مقامات قضائی گردید و زندانی شد .

میانه درانتظار ایجاد کارخانه‌قند

سیل، یك پل بزرك درمسیر راه‌ترانزیتی رابرده بودومیخواست‌ماراهم ببرد!

شهرمیانه آینده‌ای امیدبخش دارد

از : مقدس زاده — نماینده اعزامی سازمان شهرستانها

سیمای شهرستانها

«۱۲۴»

..شهرستان میانه را دیدم که درحال حاضر ظاهری چندان‌آراسته ندارد . عملیات عمرانی وشهرسازی دراین شهر هنوز آن پیشرفتی را که شایسته شهر بزرگی چون میانه‌است ، نداشته و حتی‌اسفالت خیابانهایش باندازه‌ای قدیمی‌است که قطعا اسمی از اسفالت دارد. در مسیر خیابان مرکزی‌شهرمیانه یکی دوفلکه کوچك‌متناسب‌باعرض آن خیابان تنك و باریك‌ایجادشده که شاید درآن‌موقع که این‌خیابان را کشیده‌اند جلوه‌ای داشته است ولی حالانه فقط خیابان‌مرکزی‌شهر میانه بااسفالت خرابش‌جلوه‌ای‌ندارد بلکه میدانها و فلکه هائی‌هم که‌در مسیر این خیابان ایجاد شده جلوه خودرا از دست داده‌است . اما با امکانات گوناگون و موقعیت های عالی که در شهرستان میانه موجود است و باکوشش و جنبشی که در وجود مردم میانه دیده‌میشود،تصور میرود که این شهرستان‌درآینده‌ای نزدیك ، چنان وضع مناسب و آراسته‌ای پیدا کند که درمیان شهرستان های مجاور شاخص‌باشد.
زیرا که میانه‌علاوه‌براستعدادفراوان برای کشاورزی ، امکانات‌افزایش تولیداقتصادی‌وموقعیت‌عالی‌ترانزیتی، دارای موقعیتها و امکانات‌و استعداد های دیگری نیز می‌باشد .

* مشکل ارتباط

باران ، همچنان می‌بارید و من و آقای نیکرفتار درمیان باران ، بااتومبیل تمام نقاط شهرمیانه را دیدن کردیم . بنظر میرسد که برق و آب لوله‌کشی میانه تکمیل وبدون عیب ونقص و سایرضروریات زندگی امروزه نیز برای اهالی‌این شهرستان تامین باشد . تنها تلفن شهری ووضع ارتباط تلفنی این شهرستان باتهران و سایر نقاط مایه نگرانی مردم بود .. باچندنفر از اهالی شهر که بطور ناشناس تماس گرفتم و از احتیاجاتشان پرسیدم میگفتند : اگر ارتباط تلفنی میانه باتهران و تبریزشبانه روزی شود و اگر تلفن های شهری که مغناطیسی است‌تبدیل‌به‌خودکار گردد یك ناراحتی کلی دراین شهرستان رفع میشود .

* درانتظار ایجاد کارخانه قند

اما دراین گفتگوها و تماسها متوجه شدم که اهالی میانه امید و انتظار زیادی‌دارند که‌دراین‌شهرستان یك سازمان مجهز برای توسعه کشت چغندر قند بوجود آید و یك یا چند کارخانه قند درمیانه‌و نواحی اطراف این شهرستان تاسیس گردد.
میگفتند : درسطح تقریبا پنجهزار هکتار اراضی کشاورزی حوزه میانه بشعاع ۸۰ کیلومتر امکانات‌وشرایط طبیعی برای کشت‌چغندرقند موجود است‌واگر دراین‌زمینه تشویقی‌بعمل آید وباتهیه مقدمات لازم، یك‌یاچند کارخانه قند درمیانه احداث گردد نه فقط شهرستان‌میانه رونق کامل‌پیدا میکند بلکه سطح تولید اقتصادی درسراسر نواحی اطراف این شهرستان بمیزان دوتاسه برابر افزایش می‌یابد ... بعد از بازدید وضع ظاهری شهرمیانه برای‌بازدید از پل دخترو قلعه دختر که ازآثار تاریخی این شهرستان‌می‌باشد،میانه راپسوی زنجان ترك کردیم .
راه ترانزیتی و آسفالته درفاصله بین میانه ـ زنجان تکمیل شده و فقط ساختمان تونل بزرگی که در مسیر این جاده و دردل‌قافلانکوه‌زده میشد هنوز تکمیل نبود .درفاصلهٔ ۱۸ کیلومتری میانه درراه زنجان‌پل آجری بزرگی است بنام پل دختر (قزکورپوسی) که برروی‌رودخانه‌ای بنام «قزل‌اوزن» زده‌شده‌است .پل‌مزبور از جمله بناهای‌محکم و معتبرقدیمی است که تاریخ بنای آنرا به‌قرن هشتم هجری یعنی زمان استیلای مغول‌برایران ، نسبت میدهند .پایه های این پل ، سنگی و دارای سه چشمه بزرگ می‌باشد که طاق چشمه وسطی آن درغائله‌آذربایجان‌بدست متجاسرین که درحال فرار بودند منهدم گردیده است .
اکنون دیگر از روی پل دختر رفت وآمدی صورت نمیگیرد وراه ترانزیتی از کناره عرض این پل میگذرد ولی باآنکه پل دختر جزو آثارملی به‌ثبت رسیده هنوز برای ترمیم خرابی پل مزبور اقدامی‌نشده است .
درسمت چپ این پل کتیبه‌ای از سنك مرمر نصب شده که تاریخ تعمیر پل دختر را درسال ۹۳۳ هجری توسط دختری بنام شاه‌بیگم بنت محمد بیك موصلو مشخص میکند قلعه دختر نیز درمیان رشته کوه‌های قافلانکوه واقع است و راه‌این‌قلعه‌ازکمرکش کوهستانهائی است که پل‌دختر دریای آن قرار دارد ساختمان قلعه دختر برفراز قلعه کوهی در روی یك صخره بزرك‌بنا شده و موقعیت قلعه طوری است که باثین آن دردوسمت شرقی وجنوبی دره‌ای عمیق کشیده‌شده‌است .قلعه دختر دودربزرك ورودی داشته و نوع مصالح ساختمانی آن از مرمر سفید است و درساختمان قلعه‌آجر هم بکار رفته است . تاریخ‌ساختمان قلعه دختر مشخص نیست . دربالای یکی از درهای ورودی قلعه کتیبه‌ای بود که فعلا فقط جای آن کتیبه مشخص است .
تاریخچه ساختمان این قلعه را بهزمان ساختن پل دختر نسبت میدهند و سبك ساختمان انهم‌حاکی است که اوایل قرن هشتم یعنی در دوره مغول ساخته شده و احتمال میرود که عده‌ای از اهالی محل که بصورت پارتیزان دربرابرحمله مغول مقاومت میکرده‌اند این قلعه رابرای جلوگیری از حمله مغول ساخته باشند ... باران همچنان می‌باریدو مابعد از بازدید پل دخترو قلعه‌دختر میانه بازگشتیم و باآنکه‌هواتاریك وشب شده بود بدون توقف مجدد درمیانه‌عازم‌بازگشت به‌تبریز شدیم.
درراه بازگشت بازهم‌بدون توجه بخرابی پل بزرك‌مسیرجاده‌ترانزیتی ازطریق آن قطعه‌راه‌چهل کیلومتری ترانزیتی که ساختمانش‌تکمیل‌شده اما بعلت انهدام یکی ازپل های مسیر راه، اجازه عبور از آن داده نشده بود . بازگشتیم ولی همینکه میخواستیم از قعر رودخانه‌ایکه‌پل بزرك آن دچار سیل بردگی شده وشکسته بود عبور کنیم ، دیدیم که رودخانه سیلابی شده‌است .

* پایان یافت

چون میزان سیلاب و شدت‌جریان سیل درتاریکی شب باوجود نور چراغ های اتومبیل تشخیص داده نمیشد ، آقای نیکرفتار که‌رانندگی اتومبیل را بعهده داشت بااحتیاط اتومبیل‌را کمی درمیان‌امواج‌رودخانه بجلو هدایت کرد . ناگهان سیل خروشان اتومبیل را از جا کند ودر حدود پنج‌شش‌متر درمسیر خودپیش برد اماخوشبختانه قبل از آنکه اتومبیل درمیان سیل واژگون شود به‌سنك بزرگی گیر کردوبهرصورت بازحمت فراوان و بکمك رانندگان وسرنشینان چند کامیون و اتومبیل دیگر از میان سیل نجات یافتیم و سحرگاه روز بعد به‌تبریز رسیدیم..

***

بازدید من از شهرستان های آذربایجان دراینجا خاتمه یافت و میانه ، آخرین شهری بود که از آن ،دیدن کردم . بعد از یکروز توقف درتبریز عازم تهران‌شدم‌تابیك استان دیگر بروم و باردیگر ازجای دیگر باشماخوانندگان عزیزصحبت کنم .

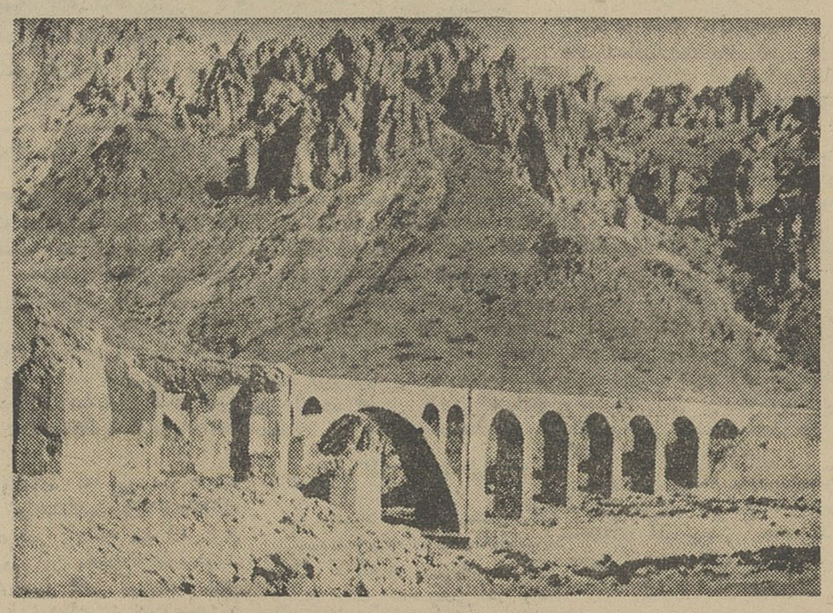

پل‌دختر میانه باآنکه جزء آثارملی به ثبت‌رسیده هنوز برای ترمیم وخرابی‌پل‌مذکور اقدامی نشده است. قسمتی ازاین پل بوسیله دمکراتها خراب‌گردیده‌است

معاون جدید

خبرنگار مادرشمیران مینویسد: چندروز پیش آقای هادی خلعتبری بسمت معاون اداره دارائی‌شمیران منصوب‌گردیدومشغول کار شد .

جستجو درکوههای «هزار دره» کاشان

برای پیداکردن هواپیمای‌گمشده بشدت دنبال‌میشود

جستجوی دامنه‌دار مامورین ژاندارمری اراك ، ساوه ، قم ، کاشان خمین ،گلپایگان ومحلات‌برای اطلاع از سرنوشت هواپیمای‌گمشده ژاندارمری همچنان‌ادامه دارد.
پریروز آقای سرهنك وقار فرمانده‌ژاندارمری قم به کاشان واردشدودرهسپارمنطقه‌کامو و جوشقان قالی‌گردید و همراه با اکیپ مجهز مامورین در کوه های «هزار دره» که احتمال قوی میرود هواپیما در آنجا سقوط کرده‌باشدبه‌جستجوپرداخت.

اصفهان ؛ شهرهنر وذوق

امسال عیدبکجا میروید ؟

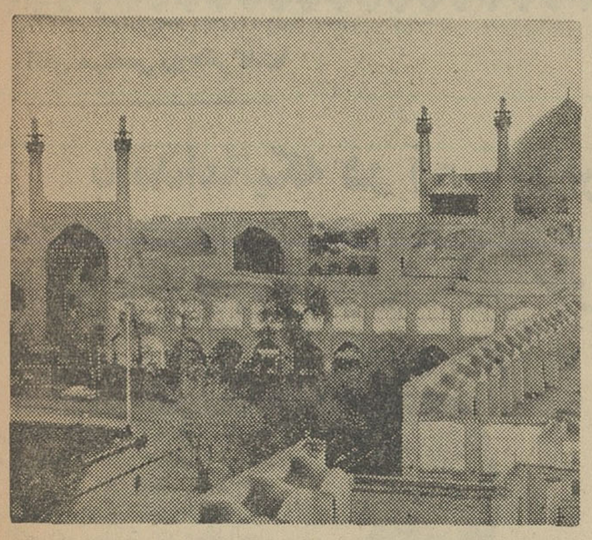

در اصفهان دست‌های هنر آفرین جلوه‌های شکوهمند بپا ساخته است. در این عکس منظره‌ای از میدان‌نقش جهان اصفهان دیده میشود . مساجد شاه ، شیخ‌لطف‌الله ، عمارت عالی قاپو وقیصریه که ازشاهکارهای معماری بشمار میرود در این میدان واقع شده است.

شهر اصفهان ، بادنیائی از آثار باستانی‌و بناهای‌شکوهمند که نمودار عظمتی پرجلال از گذشته‌های مملکت ماست الحق برازنده لقب‌نصف جهان‌می‌باشد: یعنی نصف‌جهان هنر وزیبائی... یك مسافر زمانیکه‌قدم باصفهان میگذارد از دیدن یك عالم‌هنرو ذوق در این شهر دچار شگفتی می‌گردد . آری اصفهان آنچه دلخواه یك مسافر می‌باشدجمعا در خود نهفته دارد ...
شهر اصفهان در جنوب تهران قرار گرفته و با پایتخت ۴۲۰ کیلو متر فاصله دارد.
شما اگر میل دارید‌ایام عیدنوروز در این‌شهر ذوق و هنر بسر ببرید . ما شمارا باخود باصفهان میبریم وبا این شهر بزرك آشنا میسازیم ...
۱۳۰۰ ریال بهای بلیط یك‌مسافر باهواپیما از تهران به اصفهان‌است . اگر بخواهیم با اتوبوس باین شهر تاریخی برویم بین صد ریال تاصدو پنجاه‌ریال کرایه‌لاز‌مت‌ولی‌اتومبیل‌های کرایه‌ای دوبست وپنجاه تا سیصد ریال میگیرند .

* هتلهای اصفهان

اصفهان یك شهر بزرك وکارگری است . جنبش و تلاشی که در اصفهان دیده میشوددر اکثرشهرهای ایران وجود ندارد.
از فرودگاه یاگاراژ مسافربری‌سوار تاکسی شده‌ایم و راننده با لهجه شیرینش از شهر خود و مردمانش برای ما صحبت میکند .لیست هتلهای درجه یك اصفهان روبروی ماست و به آن نگاه میکنیم :
مهمانسرای شاه عباس کبیر ،در خیابان شاه عباس تلفن‌های ۶۰۱۱تا ۶۰۱۹ـ اصفهان هتل ، در خیابان۲۴ اسفند تلفن۳۸۰۵ـهتل‌ساحل درمیدان ۲۴ اسفند تلفن۴۵۵۸ـهتل ایران‌نور در خیابان عباس آباد تلفن ۲۷۲۴ـ هتل آریا در خیابان شاه عباس‌کبیر تلفن ۷۲۲۴ ـ هتل آپادانا در میدان ۲۴ اسفند در چهار باغ تلفن ۴۳۵۸ـ هتل کسری در خیابان چهار باغ‌تلفن ۳۷۰۲ و کیان هتل در چهار باغ‌تلفن ۶۵۰۳

* گردشگاهها ونقاط‌دیدنی

ـ آقا، ببخشید گردشگاههای‌معروف ونقاط دیدنی شهراصفهان کدامست؟!
ـ پارك فرح ، بلوار فرح، بلوار خواجو ، پل خواجو ،سی‌وسه پل ، پارك کودك ، میدان شاه ، کاخ ـ چهلستون ، عمارت عالی‌قاپو ، مسجد شاه ، مسجد شیخ‌لطف‌الله ، مسجد جامع، کلیسای وانك ، مدرسه چهار باغ و میدان دروازه دولت در داخل شهر قرار داد و آتشگاه ، گلشهر ، نجف‌آباد ، آبشار و منارجنبان که‌در خارج از شهر واقع شده است .
اگر بخواهیم از این نقاط دیدن کنیم باید بمسافربریهای مخصوصی که اغلب آنها دردروازه دولت‌میباشد مراجعه نمائیم .

* سینما وتئاتر

شب است ، شهراصفهان درزیبائی فریبنده خود فرو رفته است ، ازنقاط دیدنی اصفهان بازدید کرده‌ایم ،شب اصفهان دلتنك کننده نیست . هر گوشه و خیابانش در آدمی ایجاد خاطره می‌کند : سوار یك تاکسی می‌شویم ...
ـ آقای راننده مارا جلو یك‌سینما یاتاتر پیاده کنید .
ـ بکدام سینما وتاتر میروید ؟
ـ مگر اصفهان چند سینما وتاتر دارد ؟
ـ سینماهای ساحل در میدان ۲۴ اسفند ، حافظ در چهارباغ ، هولن‌روژ در چهار باغ ، کوچه منطقه،نقش جهان در چهار باغ ـ مهر در جلفا ، خیابان نظر ـ سپاهان در چهارباغ، کوچه منطقه ـ پارس در جلفا چهارراه نظر ـ «سینما چهارباغ» در چهارباغ ـ مایاك در دروازه دولت مهتاب در فلکه شکر شکن ـ ایران در چهارباغ ـ همایون در چهارباغ ـ آسیا در چهارباغ کوچه فتحیه .
تاترهای گروه ارحام‌صدر ، سینما تاتر پارس در جلفا ، چهارراه نظر ـ تاتر اصفهان در دروازه دولت جنب کتابخانه شهرداری ... تاکسی چهار باغ را دور میزند و گوشه خیابان مسافرش را پیاده میکند .

* بهای بلیط

بهای بلیط سینماهای ساحل ـ حافظ ـ سپاهان ـ مولن‌روژ ـ چهارباغ ـ نقش جهان و مایاك لژ ۲۵ ریال ـ بالکن ۲۰ ریال و درجه یك ۱۵ریال.
بهای بلیط سینماهای مهر ـ پارس ـ مهتاب ـ ایران ـ همایون و آسیا لژ بیست ریال ـ بالکن ۱۵ ریال ـ درجه یك ۱۰ریال‌ودرجه‌دو پنجریال‌میباشد.
اگر بخواهیم به تاترهای اصفهان وگروه هنری ارحام صدر برویم‌بلیط لژ۶۰ریال ـ بلیط‌های‌درجه‌یك۴۰ریال ودرجه ۲ بیست ریال می‌باشد .

* خطوط اتوبوسرانی وتاکسی

در اصفهان خطوط اتوبوسرانی‌دایر است و بهای بلیط اتوبوس یك ریال ونیم است . تاکسی نیز از یکنفر پنجریال و دو نفر وسه نفر ده ریال می‌گیرد.

* نشانی «اطلاعات»

اداره سرپرستی‌نمایندگان اطلاعات در اصفهان در خیابان دروازه دولت پاساژ اقبال قرار گرفته‌است‌و تلفن‌های آن بشماره‌های ۲۴۰۶و۶۲۶۱ می‌باشد. ضمنا ۵۹ فروشگاه نشریات اطلاعات در نقاط مختلف اصفهان دایر است .

* مراکز درمانی وداروخانه‌ها

مراکز درمانی اصفهان عبارتند از بیمارستانهای : ثریا«صد تختخوابی» در خیابان دروازه تهران تلفن ۲۱۱۴ـ امین در خیابان‌ابن سینا تلفن ۳۴۵۱ـ خورشید در خیابان صوراسرافیل تلفن ۳۴۷۵ـ چهرازی در خیابان فرح‌آباد تلفن ۵۵۹۳ـ جهان پناه‌درخیابان‌هاتف ۴۷۴۹ـ مرسلین در خیابان پارس تلفن ۴۲۸۴وچند بیمارستان دیگر... ...و این داروخانه‌ها آماده تحویل دارو می‌باشند:
بوعلی در دروازه دولت ـ سانترال، آلمانی ، مرکزی و آفتاب در چهار باغ ـ سپاهان در خیابان شاه عباس ـ ایزدی و آتش در خیابان شاه ـ حافظ در فلکه پهلوی ـ رازی در خیابان سپه ـ سعادت در فلکه جویشاه و «برزمهری» در خیابان نشاط .

* مراکز انتظامی

شهربانی اصفهان در میدان نقش جهان قرار گرفته‌وتلفن آن شماره‌های ۲۲۷۷ـ ۴۲۱۳و ۳۵۶۴ می‌باشد ـ کلانتری انتظامی درمیدان‌نقش جهان ـ کلانتری یك در خیابان‌آذر ـ کلانتری ۲ در چهار باغ شمالی ـ کلانتری ۳ در خیابان هاتف ـ کلانتری ۴درخیابان هاتف ـ کلانتری ۵ در خیابان نظر «جلفا» ـ کلانتری ۷ در خیابان‌سپهبد زاهدی ـ پاسگاههای‌راهنمائی درددروازه دولت تلفن ۵۸۰۰ درمیدان ۲۴ اسفند تلفن ۷۷۰۷ـ اداره‌راهنمائی ورانندگی در جاده شیراز تلفن ۲۰۴۰ـ هنك ژاندارمری در خیابان سپه تلفن ۲۲۰۴ وگروهان مرکزی‌ژاندارمری درخیابان عباس‌آباد تلفن ۲۱۳۹

* سوقاتی‌های اصفهان

اصفهان سوقاتی‌های فراوان دارد . اگر از اصفهان باز گردید وبرای بستگان و دوستانتان سوقاتی نیاورید جدا دلخور می‌شوند !
گز اصفهان ـ وسایل قلمکاری ـ میناکاری‌ـخاتم‌کاری ـ برجسته‌کاری‌ـ مینیاتور ـ قلمزنی ـ نقره‌کاری ـ فرش وآب نبات اصفهان سوقاتی این شهر تاریخی است.

۶۲۶۱ - ۲۴۰۶
شماره های تلفن نمایندگی اطلاعات دراصفهان‌می‌باشد

ازعلی نیك رفتار سرپرست نمایندگان اطلاعات در آذربایجان

آقای مهندس روحانی وزیرآب وبرق ایران‌پس‌ازملاقات بامقامات آب وبرق دولت شوروی درمحل قزل قشلاق‌اعلام داشت:

به‌پیروی از منویات شاهنشاه آریامهر بزودی کار ساختمانی سدارس آغاز میگردد

آقای مهندس روحانی گفت:

بااقداماتیکه در زمینه زیربنای اقتصادی آذربایجان شامل‌ایجاد جاده‌ها ، ساختمان سدارس ، میل‌ومغان ، توسعه شبکه برق‌وسایر طرحها صورت میگیرد درآینده قطب بزرگ‌اقتصاد مملکت آذربایجان خواهدبود

برای زندگی ۲۵۰۰ کارگر درمحل سد ارس ازبهارسال ۴۶ اقدامات سریع ساختمانی مشترك توسط دولتین‌ایران وشوروی‌آغاز میگردد.

آقای مهندس روحانی وزیرآب وبرق بمنظور مذاکره بامقامات‌آب وبرق دولت اتحاد جماهیر شوروی و تسریع در انجام کار های ساختمانی بزرك ترین طرح‌عمرانی و اقتصادی مملکت که همانا ایجاد سد ارس برای زیر کشت رفتن بیش‌ازاز ۸۰ هزار هکتار از زمین های بایر دشت مغان و همچنین بوجود آمدن بزرك ترین واحدبرق در امر روشنائی سراسر منطقه آذربایجان باشد روز سه‌شنبه گذشته باتفاق معاونان وزارت آب و برق وآقای مهندس صوفی مدیر عامل سازمان آب‌وبرق آذربایجان باهواپ یماوارد تبریز شده و مورد استقبال قرار گرفتند .

مهندس روحانی وزیر آب و برق در حال سخنرانی

*** بازدید محل‌ایجادسدارس**

نامبردگان پس‌از ورود به‌تبریز باتفاق همراهان با اتومبیل‌مستقیما عازم منطقه قزل قشلاق محل‌ایجاد سد بزرك ارس گردیدند . آقای مهندس روحانی طی اقامت دوروزه خویش در این محل از کار های مقدماتی‌سد ارس دیدن کرده و با مقامات آب وبرق دولت‌شوروی که باین محل آمده بودندمذاکره کرد . د راین مذاکرات طرفین توافق کردندکه کار های‌ساختمانی سد ارس سریعا پیشرفت داشته باشد .

مهندس روحانی و همراهان پس از پایان مذاکرات خویش عازم تبریز گردیده و در ساعت۱۱ صبح باین شهررسیدند .دردروازه تبریزآقای‌هداوند معاون‌استانداری آذربایجان شرقی و فرماندارتبریز و مسئولین سازمان آب و برق آذربایجان از آقای وزیر آب و برق و همراهان استقبال کردند .

*** در نیروگاه حرارتی‌تبریز**

آقای مهندس روحانی و همراهان و مهندس طباطبائی رئیس قسمت برق منطقه آذربایجان‌به‌آقای‌وزیر داده شد و آقای وزیر آب و برق اظهار امیدواری کرد و گفت که انشاءالله در بهار سال آینده از قسمت های ساختمانی این محل بازدید میکنیم .

آقای مهندس‌روحانی وهمراهان آنگاه عازم شهر شده و پس از شرکت در جلسه کمیته حزب ایران نوین استان آذربایجان شرقی که بمناسبت ورود ایشان‌در محل حزب تشکیل یافته بود طی مصاحبه‌ای‌درمورد کارهای‌ساختمانی سد ارس وسایر طرح هائی که بوسیله وزارت آب‌و برق دراستان آذربایجان اجراءخواهدشد مطالب مبسوطی باین شرح ایراد داشت:

*** مدت ساختمان سد ارس**

وزارت آب‌و برق در آذربایجان برنامه های اجرائی متعددی دارد که ساختمان سد ارس و میل و مغان در مرحله اول قرار دارد .در بازدیدی که از محل سد احداثی در قزل قشلاق بعمل آمد از طرف دولت شوروی و آقایان سینیترز معاون وزار ت‌آب و برق و آقای فی‌نی‌گانف معاون وزارت نیروی اتحاد جماهیر شوروی شرکت داشتند ودر مذاکرات جالبی که در زمینه کار های ساختمانی سد ارس و سایر طرح های مربوطه بعمل آمد کار های انجام یافته تاکنون مورد رضایت قرار گرفت.

آقای مهندس روحانی افزود .طبق برنامه تنظیمی کار های مربوط‌به سد ارس کاملا انجام‌گرفته وامید است بعد ازخاتمه زمستان ۱۹۷۰ که برابر با سال ۱۳۴۹ شمسی است بعد از خاتمه زمستان ۱۹۷۰ یافته و مورد بهره برداری قرار گیرد .

آقای مهندس صوفی مدیر عامل سازمان آب وبرق آذربایجان

*** جهت‌کیلومتر راه فرعی**

ساختمان سد ارس اینك از مرحله مطالعات و نقشه برداری زمین و آزمایشات ژئولوژیکی گذشته و جاده های سرویس از طرف دولت شوروی از طریق باکو و نخجوان به محل کارگاه سد ارس رسیده و از طرف ایران نیز ۴۰ کیلو متر راه فرعی از سمت شاهرا مساخته شده است . حالیه ۶۰۰ قطعه ماشین آلات برای ساختمان سد ارس در محل سد متمرکز شد مو لوازم و کامیون و همچنین ماشین های حفاری به کارخانجات شوروی سفارش داده شده است‌که بزودی‌بمحل رسیده سد ارس بوده از قبیل سوندارو و شروع بکار خواهند کرد .

*** سیم‌کشی محیط‌کارگاه**

پلی که دو طرف (ایران وشوروی) رادر محل سد بهم متصل میکند درحال ساختمان بوده‌و هم‌اکنون کارگران مشغول پایه کوبی آن هستند این‌پل‌تا ۶ماه دیگر خاتمه پذیرفته و مورد بهره برداری قرار میگیرد و با احداث‌این پل دوطرف درمورد کار ساختمان سد ارس بسهولت بهمدیگردسترسی‌خواهند داشت .

محوطه‌ای که بین دو دولت وجود خواهدداشت بزودی‌دراختیار روسای فنی کارگاه سد ارس‌قرار میگیرد . این محوطه‌از طرف‌دولت شوروی سیم کشی گردیده ومانیز مشغول سیم کشی برای محصور کردن محیط کارگاه هستیم البته اشخاصی که غیرمجاز هستند در آنجا عبورو مرور نخواهند داشت و مرزبانی دو کشور در این امر نظارت خواهند نمود .

*** ساختمان محل اقامت کارگران**

ایجا دساختمان هابرای زندگی و اقامت ۲۵۰۰ کارگر چه ازطرف دولت ایران و چه از طرف دولت شوروی از اوایل بهار سال ۴۶ آغاز میگردد البته قسمتی از این ساختمان ها در سمت خاك ایران طی زمستان امسال صورت گرفته است .

آنچه مربوط بکارهای مقدماتی بطور کلی باتوجه به شرایط طبیعی آذربایجان و منابع تحت‌الارضی که در این‌نقطه از خاك کشور قرار دارد و همچنین از لحاظ میزان بارندگی و از همه مهمتر نیروی خلاقه انسانی امید ترقی‌آذربایجان‌راصدچندان‌میکندو البته‌این‌خودمردم‌هستند که در هر استانی بایستی فعالیت و همت داشته باشند و از اقدامات دولت در زمینه کارها ی‌زیربنای‌اقتصادی و آنچه که لازمه توسعه اقتصادی است‌پشتیبانی و همراهی بنمایندو در زمینه آنها کوشش به خرج دهند تا دوران رونق اقتصادی‌بحد اعلای خود برسد و بدنبال این کارهاواقدامات است که مردم در رفاه بیشتری بسربرده و امیدوار آینده روشن‌ایران خواهند بود .

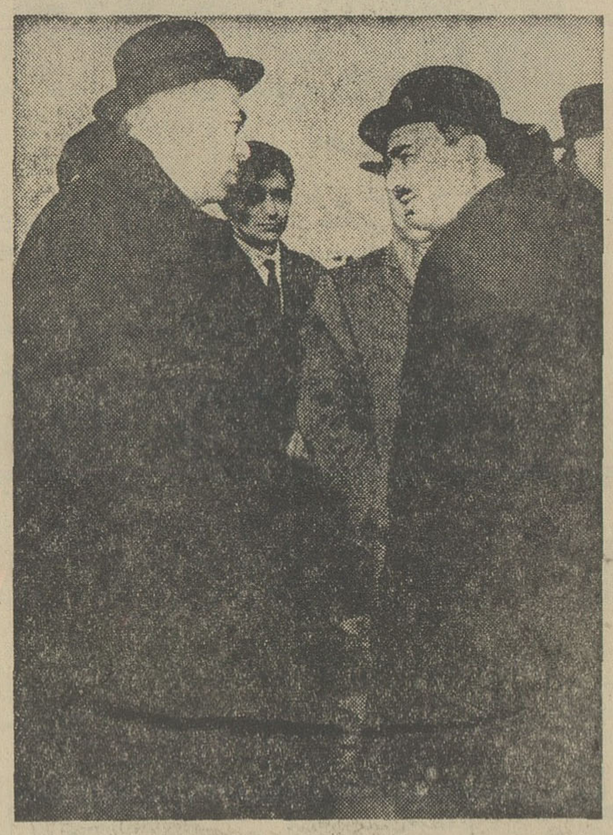

وزیرآب وبرق بامعاون فنی‌آن وزارتخانه درباره مرکز نیروگاه حرارتی صحبت میکنند

شبکه آبیاری مغان

پس از پایان سخنان آقای مهندس روحانی وزیرآب و برق آقای مهندس صوفی مدیر عامل سازمان آب وبرق آذربایجان توضیحاتی در باره عملیات سد میل و مغان وشبکه آبیاری دشت وسیع مغان داده وگفت عملیات سد میل و شبکه آبیاری دشت حاصلخیز مغان‌آنطوریکه‌پیش‌بینی شده‌بود در دست اجراء است .

کارهای‌مقدماتی‌این‌سدبه‌اتمام‌رسیده ویکی از کارهای مفیدی که در زمینه‌سد ارس ومیل و مغان‌صورت گرفته مطالعه سیستم آبیاری‌دشت مغان است که با احداث سد میل و مغان و سد های انحرافی ارس ۸۰ هزار هکتار از زمین های بایر دشت مغان زیر کشت میرود.

هم اکنون ۱۸ هزار هکتار از زمینهای دشت معان وسیله کانال های‌انشعابی‌ازروی‌ارس در دست بهره برداری است‌وبااجرای‌این طرح۶۲ هزارهکتار دیگرزیرکشت در می آید و بدین ترتیب تولید پنبه و گندم در این دشت حاصل خیز با اجرای طرح جدید آبیاری بچندین برابر افزایش مییابد .

ششصد میلیون کیلووات برق

سپس آقای مهندس صالحی معاون فنی وزارت آب وبرق در مورد اجرای طرح برق آذربایجان واقدامات آتی وزارت آب وبرق که در این زمینه به عمل می‌آید گفت:

در طی برنامه سوم دستگاه اجرائی دولت شرکتی به نام‌برق منطقه‌ای آذربایجان ایجاد شد و بدین منظور یکی از مهندسین مجرب خود را که بیش از ۲۰ سال دراین امر تجربه داشت‌واز اهالی خود آذربایجان نیز بود به تصدی آن گماشت حالیه شرکت برق منطقه‌ای کارخانجات‌برق تبریز رضائیه ـ مراغه ـ میانه ـ اردبیل ـ خوی را در عهده گرفته‌است.

این شرکت برای شهر تبریز دو دستگاه موتور مولد برق هریك به قدرت ۶ هزار کیلووات ساعت خریداری کرد که در مرکزنیرو ـ گاه حرارتی تبریز نصب میگردد . اولین موتور مولدبرق در آبان سال ۱۳۴۶ و دومی در اردیبهشت سال ۱۳۴۷ آماده بهره برداری خواهدبود و همچنین‌برای‌شهرستان های خوی ـ میانه ـ مهاباد مولد های ۱۵ هزار کیلوواتی سفارش گردیده است‌که تاسال ۱۳۴۷ آماده بهره برداری خواهندبود. میزان تولید برق در سال ۱۳۴۴ ۵۰ میلیون کیلووات ساعت بوده ولی در برنامه پیش‌بینی شده و باتوسعه شبکه برق و مطالعاتی که هم اکنون انجام شده و درآن توسعه صنعتی‌و کشاورزی‌آذربایجان درنظر گرفته‌شده‌است که‌البته‌شامل دواستان آذربایجان شرقی وغربی می‌باشدنیروی‌تولیدی‌آتی‌آذربایجان به ۶۰۰ میلیون کیلووات‌درساعت خواهدرسیددراین امر احداث سد ارس‌و همچنین نیروی تولیدی الکتریسته‌آن‌نیزمورد نظربوده‌است وطی‌این‌برنامه‌خطوط‌انتقالی‌برق از سدارس به‌تبریزو همچنین تبریز به اطراف (دور دریاچه رضائیه) مورد نظربوده است و بدین‌ترتیب تبریز تا پایان برنامه چهارم از طریق خطوط انتقالی فشار قوی به سد ارس متصل می گردد که مسلما تولید همچون نیروئی تغییرات اساسی در آینده صنعت وبرق آذربایجان خواهدداشت.

پس از پایان این مصاحبه‌مطبوعاتی آقایان وزیرآب و برق‌وهمراهان در ضیافت ناهاری که به افتخار ایشان در باشگاه راه‌آهن تبریز ترتیب داده شده‌بودشرکت کردند و در ساعت ۳بعدازظهر با هواپیما تبریز را به قصد تهران ترك نمودند.

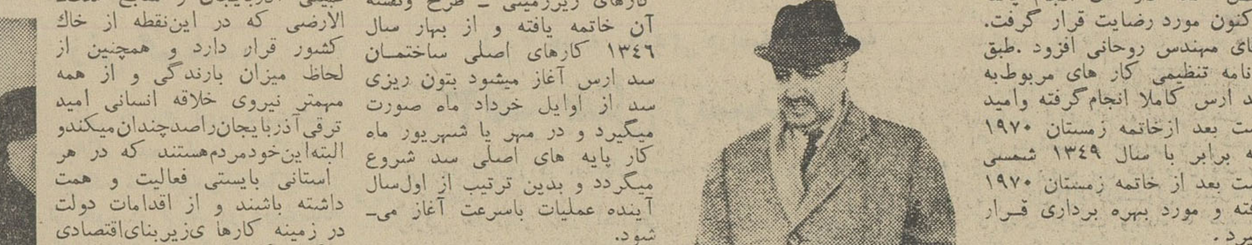

آقای مهندس روحانی وهمراهان هنگام بازدید ازمحل ساختمان نیروگاه حرارتی شهر تبریز

پیوسته دراین امر برسایر نقاط کشور مقدم بوده‌اند احترام‌خاصی قائلم . کارهائی که در زمینه‌زیر بنای اقتصادی شامل جاده ها . ساختمان سد ارس . میل‌ومغان . توسعه شبکه برق‌و همچنین بهتر کردن امر مخابرات‌بین مرکز استان‌وسایر شهر های آذربایجان انجام شده و یا در دست انجام است این نوید را بما میدهد که در آینده قطب بزرك اقتصادی مملکت آذربایجان خواهدبود .

سرمایه گذاری داخلی

حال نمونه های ثمربخشی که در نتیجه توجهات شاهنشاه‌آریامهر صورت گرفته در زمینه سرمایه گزاری بخش خصوصی در راه توسعه اقتصاد آذربایجان مشاهده میشود اشخاصی را میشناسیم که سرمایه هایشان را از نقاط‌مختلف دیگر برداشته و در آذربایجان بکار میاندازند و کارخانه سیمان بوجود می آورند . کارخانجات نساجی را که متوقف شده بود احیاء میکنند و یا کارخانه‌ماشین سازی که بهمت تیمسار صفاری استاندار کاردان آذربایجان به وسیله دولت ایجاد می‌گردد که مسلما تعداد زیادی از افراد متخصص را به کارخواهد گماشت وفعالیت اقتصادی استا را تشدید خواهدکرد .

نیروی خلاقه انسانی

بطور کلی باتوجه به شرایط

دربازدید آقای وزیرآب وبرق از محل ساختمان نیروگاه حرارتی شهرتبریز آقای مهندس صوفی مدیرعامل سازمان آب و برق آذربایجان توضیح میدهد

وزیر آب وبرق درجلسه حزب ایران نوین کمیته استان

عواید مالیات افزایش میابد

وصولی سود بازرگانی افزایش میابد و جمعاً گمرک ۳ ... یارد ریال اضافه وصولی خواهد داشت

- شرکتها و بانکهای دولتی درآمد کمتر بدولت میپردازند
- مالیات شرکتها و شخصیت های حقوقی تقلیل میابد .
- مالیات مستقیم ۶۳۸ میلیون ریال افزایش پیدا می‌کند
- مالیات غیر مستقیم ۲۸۵ میلیون ریال بالا میرود

بودجه کل سامل چندبخش مهم است که مهمترین آن «بودجه عمومی» و «بودجه برنامه سوم کشور» میباشد جمع درآمد حاصله از این دو منبع یعنی موسسات انتفاعی و موسسات بازرگانی و موسسات عام‌المنفعه رویهمرفته ۲۱۷ میلیارد ریال خواهد بود .

- **درآمد برنامه**

بودجه برنامه‌ای در سال ۴۶ رویهمرفته از نظر درآمد و هزینه هردو ۶۸۲۸۰ میلیون ریال نمیباشد که ۴۰۴۵۰ میلیون ریال از محل نفت و ۲۷۸۳۰ میلیون ریال از «سایر منابع» تامین میشود.

سایر منابع عبارتست از : ۵ میلیارد ریال درآمد از فروش اسناد خزانه، (نسبت بسال جاری ۲ میلیارد ریال بیشتر خواهد بود) ـ وام از بانک مرکزی برای پالایشگاه تهران ـ ۲ر۲۷ میلیارد ریال کمتر از سال جاری میباشد) ، وام خارجی بمبلغ ۲۰۵۰۰ میلیون ریال (این رقم ۲ر۳ میلیارد ریال کمتر از سال جاری است) مورد دیگر که عنوان «درآمد های متفرقه» دارد قریب ۴۰۰ میلیون ریال بیشتر از سال جاری میباشد.

- **هزینه برنامه**

در بودجه سال آتی هزینه بدو بخش عمرانی و غیر عمرانی تقسیم شده است. بخش عمرانی بازبدو قسمت تقسیم می‌شود ، یکی «هزینه های عمرانی غیر مستمر» که در حقیقت وجوه در مقابل اجرای طرح پرداخت میشود ، که اعتبار آن در سال آینده ۲۹۶۸ میلیون ریال بیشتر ازسال جاری است و قسمت دوم هزینه های عمرانی مستمر است که اعتبار آن ۹۰۶۰ میلیون ریال میباشد.

این رقم هم ۱۱۲ میلیون ریال بیشتر از رقم سال جاری در نظر گرفته شده است . هزینه های مستمر در اختیار دولت قرار میگیرد و نوعی کمک به بودجه عمومی تلقی میشود منتهی دولت آنرا در کار هائیکه ماهیتا عمرانی است بمصرف میرساند بهمین جهت جزو برنامه های عمرانی مستمر شناخته میشود .

- **بازپرداخت وام**

بودجه غیر عمرانی شامل سه قسمت است : اول بودجه اداری سازمان برنامه است که ۶۶۳ میلیون ریال در سال ۱۳۴۶ خواهد بود و تقریبا ۳۶ میلیون ریال بیشتر ازسال جاری است.

دو مورد مهم دیگر بدرجه مربوط به بازپرداخت بهره و وام خارجی و داخلی است که در سال آینده مبلغ ۳۵۳۷ میلیون ریال بهره و وام خارجی و یك میلیارد ریال بهره و وام داخلی بازپرداخت میشود .

(جمع دریافتی وام داخلی و خارجی ما در همین سال برای سازمان برنامه ۲۶۸۳۰ میلیون ریال میباشد)

- **بودجه عادی**

بودجه عادی که همان بودجه دولتی میباشد درسال جاری متعادل عنوان شده است و مبلغ آن از محل «درآمد عمومی» و «درآمد اختصاصی الف» رویهمرفته ۶۴۳۶ میلیون ریال خواهد بود که به این رقم باید ۹۰۳۰ میلیون ریال اعتبار طرحهای مستمر عمرانی را هم افزود ، در نتیجه درآمد کل بودجه عادی به ۷۳۲۶۶ میلیون ریال بالغ میشود.

هزینه بودجه عادی مبلغ ۷۴۹۳۴ میلیون ریال است که نسبت به درآمد ، ۱۶۶۷ میلیون کسری دارد امادولت این کمبود را در جمع مخارج قابل صرفه‌جوئی میداند، بهمین جهت در بودجه تعهد شده که از کل هزینه کسر کند و در حقیقت از نظر قانونی دولت درصرف مخارج بمیزان مبلغ کسری مجاز نیست و همین محدودیت سبب متعادل شدن بودجه خواهد بود .

- **بخش های درآمد**

بخش‌های مهم درآمد در بودجه سال آینده بشرح زیر است :

مالیات مستقیم : درآمد ازمحل مالیات مستقیم درسال آینده ۱۰۰۵۵ میلیون ریال خواهد بود که نسبت بسال جاری ۶۳۸ میلیون ریال بیشتر است . درتمام رشته‌های مالیاتی پیش‌بینی شده که درآمد سال آینده بیشتر از سال جاری باشد بجز مالیات برشرکت‌ها و شخصیت های خصوصی دولتی و موسسات وابسته بدولت که درحدود ۴۷۲ میلیون ریال کمتر از سال جاری خواهد بود .

باید توجه داشت برای سال جاری نیز ۱۵۴ میلیون ریال کمتر ازسال قبل پیش‌بینی شده بود .

وصول مالیات ازبخش خصوصی چه مالیات برحقوق و چه مالیات‌بر بازرگانان و پیشه‌وران و شرکت‌ها ومقاطعه کاران همه افزایش خواهد داشت . مالیات بر مستغلات و مالیات برارث هرکدام ۶و۸ میلیون تومان بیشتر وصولی خواهند داشت .

- **افزایش مالیاتهای غیرمستقیم**

بخش دوم مربوط به مالیات‌غیر مستقیم است که پیش‌بینی درآمد آن برای سال آینده ۲۷۹۷۰ میلیون ریال است واین مبلغ در حدود ۲۸۵۲ میلیون ریال بیشتر از سال جاری است .

در این بخش‌هم تمام رشته های مالیاتی افزایش خواهند یافت .

ظاهرا رقم مالیات سوخت که ۶۰۹۸ میلیون ریال و قریب ۶۹۵ میلیون ریال کمتر ازسال جاری است اما حقیقت قضیه اینست که درسال جاری ۱۱۹۵ میلیون درآمد دربودجه وجود دارد که باسم باقیمانده درآمد سوخت سال ۱۳۴۴ است که درسال ۱۳۴۵ وصول میشود، بنابراین برخلاف ظاهر باید گفت سوخت هم در حدود ۵۰۰ میلیون ریال اضافه وصولی خواهد داشت .

- **وصولی گمرک**

دراین بخش بزرگترین رقم اضافه وصولی مربوط به گمرک میباشد که درسال آینده قریب ۳ میلیارد ریال بیشتر از سال جاری وصولی خواهد داشت که قسمت مهم آن مربوط به افزایش سودبازرگانی کالاهای وارداتی است .

رقم جدید دیگر مربوط به «مالیات به‌مصرف» است که از اتومبیل‌سواری و «صفحه موسیقی» بمبلغ ۲۰۰ میلیون ریال وصول خواهد شد .

مالیات فروش الکل صنعتی و نوشابه‌های الکلی درحدود ۱۱۵ میلیون ریال و نوشابه های غیرالکلی ۱۰ میلیون ریال خواهد بود .

- **تقلیل درآمد گذرنامه**

دربخش مالیات غیر مستقیم : درآمد گذرنامه ۴۶۵ میلیون ریال پیش‌بینی‌شده که نسبت بسال‌جاری قریب ۱۹۵ میلیون ریال کمتر است. این امرناشی از چند عامل است که یکی از آنها مربوط به محدودیت مسافرت های دولتی ودیگر مربوط به تبصره ۳۴ بودجه سال ۶۴ است که دران اشاره شده «کارگرانیکه برای کار بصورت دستجمعی بکشور های خارج مسافرت مینمایند» از پرداخت عوارض هزارتومانی گذرنامه معاف خواهندشد .

پیش‌بینی فوق بر اساس سیاست دولت اتخاذ شده است و اگر تغییراتی در این سیاست حاصل شود ممکن است درآمد باز هم کمتر یا بیشتر شود ، مثلا اگر برای خروج مسافرین غیردولتی محدودیت جدیدی حاصل گردد درقم فوق بازهم کاهش خواهد یافت و یا اگر برای مسافرین به عراق تسهیلاتی فراهم شود رقم مزبور افزایش پیدا میکند .

بهرحال براساس سیاست‌فعلی دولت ، رقم مزبور درسال آینده کاهش خواهد داشت .

- **سهم دولت از نفت**

بخش سوم مربوط به درآمد های حاصل از انحصارات و اعمال تصدی دولت میباشد درآمد این بخش ۲۰۱۴۵ میلیون ریال‌خواهد بود که نسبت بسال جاری ۶۰۷ میلیون ریال کاهش دارد .

قسمت مهم این کاهش مربوط بدرآمد نفت میباشد باین معنی‌که سهم دولت از درآمد نفت از ۳۵ درصد به ۳۰ درصد کاهش یافت. و قسمت دیگر تقلیل مربوط به درآمد شیلات و سود شرکتها و موسسات دولتی است .

شیلات امسال ۲۲ میلیون‌ریال کمتر از سال جاری درآمد خواهد داشت .

خزانه‌داریکل درسال آینده از تسلیحات ارتش ، سازمان شرکت های صنعتی ومعدنی وبانك‌اعتبارات کشاورزی و عمران روستائی ، شرکت سهامی کارخانجات ایران ، راه آهن، شرکت‌هواپیمائی ملی‌ایران، هیچگونه درآمد و یا سود سهام دریافت نخواهد کرد ، همچنین سازمان پنبه ، بانك ملی ایران، شرکت سهامی فرش‌ایران،شرکت ملی نفت‌ایران از بابت سود خود مبلغ کمتری به خزانه‌داری کل پرداخت خواهندکرد .

- **درآمد حاصله از خدمات**

بخش چهارم‌درآمد مربوط به‌درآمد های حاصل از خدمات دولت است که همه آنها درسال ۱۳۴۶، درآمدی بیشتر از ۱۳۴۵ خواهند داشت

- **قرضه دفاعی**

بخش پنجم مربوط به‌سایر منابع تامین اعتبار است که مبلغ درآمد عمومی ۱۲۸۹۲ میلیون ریال ،ودرآمد اختصاصی (ب) ۴۶۹۱ میلیون می‌باشد وهردو نسبت بسال جاری بیشتر است .

مهمترین مورد درآمد در این بخش متعلق به‌فروش اوراق قرضه دفاعی به مبلغ ۳۰۰۰ میلیون ریال است . که دولت باذکراین رقم در فهرست درآمد اطمینان دارد که تمام آنرا به فروش خواهد رسانید .

مورد دیگر مبلغ ۹۰۲۰ میلیون اعتبار طرحهای مستمر است که در حقیقت از بودجه سازمان برنامه به بودجه عادی کمک‌میشود .

بودجه ایران

بقیه از صفحه اول

رادیو لندن که شب‌گذشته تفسیری پیرامون بودجه جدید ایران پخش کرد همچنین تاکید کرد که برای اولین‌بار ایران موفق‌به تهیه بودجه‌ای شده که برخلاف بودجه انگلستان باعث‌تورم وافزایش قیمت ها نمی شود

رادیو لندن افزود :بودجه ایکه آقای امیرعباس‌هویدا نخست‌وزیر ایران روزیکشنبه تقدیم مجلس شورایملی کرد در عین حالیکه شامل نظرات و نکات ترقیخواهانه وبلندپروازانه است جانب احتیاط را نیزرعایت‌نموده‌است.

رادیو لندن در تفسیر خود که‌بقلم «جورج‌باریستر» متخصص‌امور اقتصادی نوشته شده سپس چنین می‌افزاید با مطالعه مواد مختلف این بودجه‌باین نتیجه میرسیم که دولت اعلیحضرت شاهنشاه ایران مصمم به پیش‌بردن و اجرای برنامه های‌اقتصادی و عمرانی کشوراست وبهمین علت ۳۳ درصد به میزان مخارج سابق در این زمینه افزوده است و این رقم از آن جهت بسیار قابل توجه است که عملا بوعده های سالهای گذشته جامه عمل می‌پوشاند .

رادیوی رسمی بریتانیا در دنباله تفسیر خود پس از یادآوری این نکته که «امسال بعد ازگذشت‌سالیان دراز بودجه ایران برای اولین بار متعادل می باشد اضافه می کندیازده درصد افزایش کلی که‌درمجموع‌بودجه درنظر گرفته شده‌است نمی تواند تورمی در قیمت ها ایجاد کند . بویژه‌که سال گذشته قیمت ها بطور کلی تنزل کرده بود .

«ایران درشرایط بسیار مناسبی قرارداردو قادر خواهد بود بودجه‌ای رابمورد اجرا در آورد که مواجه‌باخطر تورم قیمت ها نشود و از این‌جهت بودجه ایران درست در نقطه مقابل بودجه انگلستان قرارداردزیرادر انگلستان مبالغ معتنابهی برای‌مخارج دولت‌درنظر گرفته‌شده است و برای برقراری تعادل وموازنه پرداختی می‌بایستی مالیاتهای گزافی روی اجناس داخلی بسته می شد .»

- **عواید نفت**

رادیو لندن در دنباله این تفسیر اضافه کرده است که ایران باین علت که‌از عواید نفت برخوردار است میتواند چنین بودجه‌ای رابمورد اجرا گذارد و هشتاد درصد ازعواید حاصله از نفت‌را اختصاص به برنامه های عمرانی خویش دهدودر اینجا میتوان باهمیت موافقت‌نامه‌ایکه اخیرا دولت شاهنشاهی ایران با کنسرسیوم نفت کشورهای غربی منعقد نمود پی‌برد .

«جرج‌باریستر» سپس توجه خود را به موضوع قرارداد تهاتری ایران باکشور های سوسیالیستی معطوف داشته و مینویسد :

دراینجا می‌بایست از قراردادهای پایاپائی که بین ایران وکشور های اروپای شرقی منعقد شده یادکرد ، زیرا این قرارداد ها درعین برطرف نمودن حوائج کشور از نظر کالاهای صنعتی مورد نیاز، موجب حفظ ارز خارجی کشور نیز میگردد .

«بطور کلی میتوان گفت که‌مقامات ایرانی در نشان دادن اعتماد واطمینان بارزش و موقعیت پول کشور کاملا محق‌بوده‌اند و آقای هویدا بهمین‌دلیل هنگام تقدیم بودجه‌به مجلس از پول ایران بعنوان یکی ازثابت ترین پول های جهان‌یاد نمود .

«این‌ادعا» رانمیتوان‌بهیچوجه گزاف شمرد چون‌موقعیت پول ایران دربازار اسعارخارجی جهان بهترین گواه این مدعاست».

- **توازن پرداختها**

در دنباله این بحث «بی‌بی‌سی» می‌افزاید : اخیرا اقدامات جدیدی برای ثبات بیشتر پول ایران به مرحله‌اجرا گذاشته شده است ودر صورت‌توفیق این اقدامات شرایط مساعد تری‌برای افزایش آهنگ رشد اقتصادی ایران پدید خواهدآمد که‌در عین‌حال فاقد خطربوجود آوردن عدم توازن پرداختی می‌باشد .

«راهی که ایران درپیش گرفته و طریقی که‌این کشور بوسیله آن‌می‌خواهد اقتصاد کشور را بجلو برده و توسعه صنایع‌را بدون افزایش قیمت ها امکان پذیر سازد میان کشورهای درحال رشد کاملا‌بی‌سابقه است».

رادیو لندن درپایان تفسیر خود گفت :«دولت‌ایران از هرجهت‌شایسته وسزاوار فرصت‌های مناسبی است تا طی‌آن برنامه های اقتصادی خویش را صددرصد بمورد اجرا گذارد .»

- **تفسیر سخنان هویدا**

اظهارات نخست‌وزیر ایران در مجلس هنگام تقدیم بودجه سال آینده و اعلام خبر مربوط به‌خرید اسلحه از شوروی همچنین مورد تفسیر خبرگزاری‌های خارجی گردیده است .

دراین زمینه یونایتدپرس طی گزارشی از تهران مینویسد: خرید اسلحه ازشوروی کشوری که ۲۶ سال قبل سیل سربازان خود رابانقاط شمالی ایران گسیل‌داشت نشانه روش بیطرفی روزافزونی‌است که شاهنشاه ایران دربین دوقدرت شرق و غرب از آن پیروی میکنند.

ناظران سیاسی معتقدند قرارداد خرید اسلحه بدین دلیل بامضاء رسیده که دارای بهترین شرایط

تبدیل کارمندان

بقیه از صفحه اول

تکمیل گردد کمیته های استخدام با همکاری نمایندگان سازمان امور اداری واسخدامی، بکلیه این سوابق رسیدگی نموده واین سوابق را برروی فرمهای مخصوص منتقل مینمایند .

یك مقام سازمان امور اداری و استخدامی گفت : پس‌از آنکه این فرمها تکمیل شدماشین‌های الکترونیکی (آی.بی.ام) بسرعت به‌آن هارسیدگی مینماید .

این مقام دریایان گفت : همانطور که‌اعلام گردیده تاآخر خرداد سال ۱۳۴۶ وضع کلیه کارمندان رسمی دولت باقانون استخدام تطبیق خواهد گردید و از اول‌تیرماه کار انطباق کارمندان غیررسمی آغاز شده وبه تدریج احکام آنان صادر خواهد شد.

کاخ سعدآباد

جناب دکتر علی اکبر بینا رئیس دانشگاه ملی ایران

از تبریکاتی که بمناسبت انتشار کتاب انقلاب سفید اظهار داشته بودید خوشنود و مشعوف شدیم . مراحم و عواطف مخصوص ما را باستادان دانشگاه ملی ابلاغ نمائید

بیست و پنجم بهمن ۴۵ شاه

پیشگاه مبارك شاهنشاه آریامهر

انتشار کتاب انقلاب سفید که طی آن علل وعوامل انقلاب ایران بطور روشن نمایان شده وازنظر علمی به قلم توانای شاهنشاه آریا مهربنیان‌گزار عالیقدر این انقلاب مورد تجزیه و تحلیل قرار گرفته ازطرف خودواستادان دانشگاه ملی به‌آستان مبارك تبریك عرض شده‌ودوام عزت وبقای شوکت شاهنشاه دانش پژوه را از درگاه خداوند متعال مسئلت میکنند .

جان‌نثار دکتر علی اکبر بینا
رئیس دانشگاه ملی ایران

فرهنگ و اجتماع

مجموعهٔ مباحث ادبی و هنری

ازدکتر پرویز ناتل خانلری منتشر گردید

موسسه انتشارات امیر کبیر

آخرین فرصت برای آخرین شانس

کارخانجات قو که از بدو تاسیس هدفی جز جلب رضایت و تامین بهداشت هموطنان عزیز نداشته است در حدود سه‌سال پیش دست باتکار جالبی زد و باعرضه حلب کوچولوی قو که نسبت به قوطی‌های کوچکتر ۲۵ ریال ارزانتر است ، در راه اقتصاد خانواده‌ها گام موثری برداشت و ازطرفی با صرفه‌جوئی در مصرف حلب از خروج میلیونها ریال ارزکشور جلوگیری نمود .

کارخانجات قو در همان هنگام برای ترغیب خانواده ها باصل صرفه‌جوئی جوایز بزرگی برای خریداران حلب کوچولوی قو در نظرگرفت . اکنون‌که هموطنان عزیز بمزایای حلب کوچولوی قو پی‌برده‌اند و بهمین مناسب‌ابتکار کارخانجات قو مورد تائید و پیروی سایر کارخانجات روغن نباتی قرار گرفته است . بدینوسیله باطلاع عموم میرساند یك میلیون ریال جوایز فعلی آخرین سری جوایز جلب‌کوچولوی قو میباشد و خریداران حلب‌کوچولوی قو برای استفاده از این شانس بزرك فقط تا یازدهم اسفند فرصت دارند .

کارخانجات قو

فقدان اسفناك

باکمال تاسف روز جمعه گذشته آقای فتح‌اله پیرمرادی که یکی از مدیران قدیمی ولایق بانك ملی ایران بود دارفانی را وداع گفت. مرحوم پیرمرادی درسال ۱۲۷۸ در اصفهان متولد شد تحصیلات خود رادر اصفهان و تهران بپایان‌رسانید ووارد خدمت وزارت پست‌وتلگراف گردید درسال ۱۳۰۷ هنگام‌تاسیس بانك ملی به‌آن موسسه منتقل‌واز روز اول تشکیل بانك منشاءخدمات مهمی درآن موسسه بود . مرحوم پیرموادی مشاغلی از قبیل ریاست بانکملی بوشهر،بندرعباس ،قزوین وکرمان و اهواز رابرعهده داشته‌و مدتها ریاست اداره اسکناس با ایشان بوده است .

درسال ۱۳۲۱ هنگام تفکیك‌بانك ملی بدوقسمت بانکی‌ونشراسکناس فقید سعید بریاست قسمت نشر اسکناس منصوب گردید و تاسال ۱۳۳۸ که بافتخار بازنشستگی‌نائل شد عهده‌دار آن پست بود. علاوه برریاست نشر اسکناس مدیریت عامل شرکت تعاونی بانك را نیز عهده‌دار بود وبدریافت‌نشان‌همایون نیز مفتخر گردید .

مرحوم پیرمرادی یکی از مردان نیکوکار و صمیمی بود و در تمام عمر درراه خدمت بمردم و کارهای عام‌المنفعه پیشقدم بود .

درگذشت فقید سعید را بعموم بازماندگان ، بویژه‌فرزندان گرامی آن‌مرحوم تسلیت میدهیم

اعلامیه شهربانی درباره گذرنامه حجاج

این اعلامیه امروز ازطرف‌شهربانی کل کشور انتشار یافت :

از زائرین محترم بیت‌الله‌الحرام تقاضا میشود با در دست داشتن اصل شناسنامه و بلیط دو سره شرکت هواپیمائی ملی ایران و شماره هائی که هنگام تسلیم اوراق ومدارك مربوطه به گذرنامه به‌آنها داده‌شده است شخصادر روزوساعات تعیین شده زیر جهت اخذ گذرنامه های‌خود که مجانا بویزای‌سفارت کبرای عربستان سعودی‌نیز رسیده است بافسران اداره گذرنامه در فرمانداری تهران واقع در انتهای خیابان تخت جمشید (شرقی) مراجعه فرمایند ضمنا تحویل گذرنامه به آنعده اززائرین که‌تاکنون قرارداد منعقده باراهنماو فیش بانکی‌بیست هزارریال ودیعه را تسلیم‌ننموده‌اند مکول به تسلیم مدارك مذکور میباشد .

ازشماره ۱ تا ۱۰۰۰ از ساعت ۱۴ الی ۱۸ روز چهارشنبه ۳ر۱۲ر۴۵

ازشماره ۱۰۰۱ تا ۲۰۰۰ از ساعت ۱۴ الی ۱۸ روز پنجشنبه ۴ر۱۲ر۴۵

از شماره ۲۰۰۱ تا ۳۰۰۰ از ساعت ۸ صبح الی ۱۲ روز جمعه ۵ر۱۲ر۴۵

ازشماره ۳۰۰۱ تا ۴۰۰۰ از ساعت ۱۴ تا ۱۸ روز جمعه ۵ر۱۲ر۴۵

ازشماره ۴۰۰۱ تا ۵۲۰۰ ازساعت ۱۴ الی ۱۸ روز شنبه ۶ر۱۲ر۴۵

ازشماره ۵۲۰۱ تا ۶۴۰۰ ازساعت ۱۴ الی ۱۸ روز یکشنبه ۷ر۱۲ر۴۵

ازشماره ۶۴۰۱ تا ۷۶۰۰ ازساعت ۱۴ الی ۱۸ روز دوشنبه ۸ر۱۲ر۴۵

ازشماره ۷۶۰۰ ببالا و کلیه شهرستانهای تابعه استان مرکز سمنان ، دامغان ، شاهرود، محلات شمیران ، شهرری ، دماوند ،ورامین روزسه‌شنبه ۹ر۱۲ر۴۵

شهربانی کل کشور

درمان
روماتیسم
دکتر مهندس
خیابان حافظ ـ مقابل بانك کار

آگهی مزایده

اداره کل کشاورزی و عمران و اصلاحات ارضی آذربایجان شرقی بنمایندگی بنگاه خالصجات چهل قطعه از اراضی خالصه جلفا را که مساحت آنها تقریبا از هشتاد هزار متر مربع تا سیصد متر مربع می باشد از طریق مزایده در پنج قسط «یك قسط نقد وبقیه در چهار قسط مساوی چهار ساله» بفروش می‌رساند . حد اقل قیمت هر مترمربع ازاراضی مزبوربه‌تفاوت‌موقعیت هر قطعه از پنجریال تا یکصد و بیست ریال تعیین گردیده‌است داوطلبان برای کسب اطلاع از شرایط مقرر در آگهی تفصیلی و همچنین وضعیت املاك مورد مزایده می توانند بادارات کشاورزی تبریز و جلفا مراجعه نمایند . پیشنهادات واصله‌تاساعت ده روز ۱۱ر۱۲ر۴۵ دریافت و در ساعت یازده‌همانروز بازوقرائت خواهدشد

الف ۱۰۰۱۹ بنگاه خالصجات

آگهی تجدید مناقصه

اداره راه استان کرمان خرید لوازم برق فشار قوی تعمیرگاه را معادل چهار صد هزار ریال (۴۰۰۰۰۰ریال) طبق مشخصات موجود در اداره از طریق مناقصه خریداری مینماید آقایانی که مایل بشرکت در مناقصه باشند می توانند همه روزه باستثنای ایام تعطیل مشخصات مزبور رادر دفتر اداره ملاحظه‌و پیشنهاد خودرا بانضمام ۵در صد مبلغ مزبور اسناد خزانه تسلیم نمایند کمیسیون مناقصه در ساعت ده صبح روز شنبه سیزدهم‌اسفندماه جاری تشکیل و پیشنهادات واصله رسیدگی خواهد شد هزینه نشر آگهی و هر گونه عوارض و مالیات بعهده برنده مناقصه خواهدبود و اداره دررد و یا قبول یك یا کلیه پیشنهادات مختار است . الف ۱۰۰۲۱ آ ـ ۴۶۹۷۴

سرپرست اداره راه‌استان کرمان .مهندس مترجمی

شماره ۱۴ر۳۱۷۷۳ تاریخ ۲۰ر۱۱ر۴۵

آگهی مناقصه

اداره کل بهداری استان اصفهان نوبت‌اول

سپاه بهداشت بهداری کل استان اصفهان در حدود یکهزار و پانصد و هفتاد (۱۵۷۰) شاخه لوله گالوانیزه آلمانی از نوع سبك بقطر های ½ تا ۶ اینچ و اتصالات مربوطه را از طریق مناقصه خریداری مینماید داوطلبین می توانند همه روزه در ساعت اداری بادریافت برك مشخصات مذکور پیشنهادات خودرا تاساعت ۹ صبح دوازدهم اسفند ۱۳۴۵ باداره بهداری کل در پاکت لاك و مهرشده تحویل و رسید دریافت دارند .

پیشنهادات واصله بایستی شامل قیمت ریز و قیمت کلیه لوازم مورد مناقصه باشد .

پیشنهاد دهنده بایستی دویست و پنجاه هزار ریال (۲۵۰۰۰۰) ریال اسناد خزانه بصندوق بهداری کل تحویل و رسید دریافت دارد .

پیشنهادات واصله در ساعت ۹ صبح همانروز باز و قرائت خواهد شد .

پیشنهادات فاقد سپرده و مشروط و مبهم و پیشنهاداتی که بعد ازمدت مقرر در آگهی برسد مطلقا ترتیب اثرداده نمی‌شود .

هزینه درج آگهی و هر نوع مالیات و کسور قانونی بعهده برنده مناقصه خواهد بود .

۱ـ حضور پیشنهاد دهندگان در جلسه آزاد است .

۲ـ اداره در ردیا قبول یك یا کلیه پیشنهادات مختار است در صورتیکه برنده اول حاضر بعقد قرار داد نشود سپرده او ضبط و از نفر دوم دعوت و بهمان ترتیب نفر اول رفتارخواهد شد

۳ـ اداره بهداری کل می تواند صدی ۲۵ از اجناس فوق الذکر را کسر و یا اضافه نماید .

مدت تحویل اجناس حد اکثر ده روز پس از عقد قرار داد و محل تحویل انبار سپاه بهداشت واقع در اصفهان می باشد . ملاك تشخیص پیشنهاد برنده مجموع قیمت خواهد بود. الف ۹۹۴۰

مدیر کل بهداری استان اصفهان ـ دکتر ستوده

آگهی مزایده مورخه ۲۰ر۱۱ر۴۵

سررشته‌داری لشگر ۱ گارد فروش ۳۱ قلم پوشاك و وسائل فرسوده امریکائی را از طریق مزایده بفروش میرساند .

۱ـ داوطلبین خرید بایستی قبلا بسررشته‌داری لشگر ۱ گارد واقع در پادگان عشرت‌آباد مراجعه وبرك شرایط معامله ونمونه قرارداد اخذ وپس‌از بازدید اجناس و آگاهی کامل‌ازمفاد شرایط معامله ذیل آنرا امضاء وبانضمام قبض رسیدبانکی بمبلغ ده‌هزار ریال (۱۰۰۰۰) ریال اسناد خزانه واریزی بحساب ۱۸۷۳ دارائی لشگر ۱ گارد در بانك مرکزی‌و نرخ پیشنهادی درپاکت لاك‌ومهر شده تاساعت ۱۰ صبح روز ۲۰ر۱۲ر۴۵ بدفتر سررشته داری لشگر تسلیم ورسید دریافت دارند .

۲ـ کمیسیون مزایده درساعت ۱۱ صبح همان روز در دفتر سررشته‌داری تشکیل خواهد شد . الف ۹۹۱۱

سررشته‌داری لشگر ۱ گارد

۱ـ۲ آ ـ ۴۶۹۸۸

آگهی مناقصه شماره ۷۶
مورخه ۱۷ر۱۱ر۱۳۴۵

اداره سررشته‌داری نیروی زمینی شاهنشاهی مقدار ۴۰۴۶ کیلو فینیش گازوئیل شارلاکی ومقدار ۱۹۵۰ کیلو فینیش دور کفش مومی و مقدار ۴۵۰۰ کیلو چسب لاکسان را از طریق مناقصه خریداری می نماید .

پیشنهاد دهندگان میتوانند بامراجعه بدائره خریدوپیمان های اداره سررشته‌داری نیروی زمینی شاهنشاهی واقع در انتهای خیابان فرصت (شاهرضا) و ملاحظه نمونه‌و دریافت‌برك مشخصات وشرائط‌معامله پیشنهادخودرا برطبق‌مفاد مندرجه دربرك شرایط مناقصه‌تنظیم‌وتاساعت ۹ صبح‌روزسه‌شنبه ۲۳ر۱۲ر۱۳۴۵ بدفتراداره سررشته‌داری نیروی زمینی شاهنشاهی تسلیم نمایند. الف ۹۹۱۰

اداره سررشته داری نیروی زمینی شاهنشاهی

۱ـ۲ آ ـ ۴۷۰۰۲

مدیر یک شرکت سازنده لوازم آرایش که مارک کمپانی آلمانی را تقلید کرده بزندان محکوم شد

شعبه ۲۱ دادگاه جنحه بریاست آقای اسمعیل فدائی مدیر یك شرکت تولیدی لوازم آرایش را بسه ماه زندان محکوم کرد.

این شخص بموجب شکایت کمپانی آلمانی «آکتینگزل شافت» تحت تعقیب قرار گرفته است.

مدیر شرکت ایرانی متهم است که مارك و علامت کارخانه آلمانی رابدون اجازه آن کمپانی تقلید کرده و محصول خود را به بازار آورده است.

دادگاه طبق قانون حمایت مالکیت صنعتی مدیر عامل شرکت ایرانی را بسه ماه زندان و پرداخت مبلغ ۲۰۰ هزار ریال خسارت محکوم کرد. حکم دادگاه براساس مواد قرارداد پاریس مربوط به حمایت از علائم تجاری و اختراعات صادر شده که دولت ایران درسال ۱۳۳۸ بر طبق ماده واحده که بتصویب مجلسین رسید الحاق خود را باین قرارداد برای حمایت مالکیت صنعتی و تجاری و کشاورزی اعلام داشت.

گزارش خبرنگار ما حاکیست که تاکنون شعبه دادگاه ۲۱ موارد زیادی ازجعل علائم رامورد رسیدگی قرار داده و بهمین جهت این دادگاه از طرف اتحادیه پاریس مورد تقدیر قرار گرفته است.

تعزیه در خیابان!....

این تعزیه چندلحظه بعداز عکسبرداری باین علت که در خیابان ومعبر عمومی برپاشده بهم خورد. این تعزیه در خیابان امامزاده حسن برپاشده بود. حسن نادی گرداننده اصلی این تعزیه می‌گفت که از سالها پیش کار او تعزیه گردانی است. او مدعی است که کربلائی مصطفی یکی ازهمکارانش ازپنجاه سال پیش در تعزیه شرکت می‌کند وکارخود را از تکیه دولت آغاز کرده است.

یک شاگرد سلمانی دست بخودکشی زد

یك شاگرد سلمانی که سرمشتری آرایشگاه را مطابق میل او درست نکرده بود چون مورد اعتراض استادش قرار گرفت قصد انتحار کرد.

او علی میرخندان نامدارد و ۲۱ ساله است.

دیروزمردی به آرایشگاهی که علی در آنجا کار می‌کند رفت و به مدیر آرایشگاه گفت میخواهد به خواستگاری برود، ولی چون موهای جلوی سرش ریخته و «بدنما» شده از سلمانی خواست طوری سر او را درست کند که بتواند مو های شقیقه‌اش را روی قسمت جلوی سرش بیاورد و طاسی سر او رابپوشاند.

او اضافه کرد که برای این منظور دو ماه است که به سلمانی نیامده تا موی شقیقه هایش بلند شود.

مدیر آرایشگاه او را روی صندلی مخصوص نشانید در اینموقع زنك تلفن بصدا درآمد مدیر آرایشگاه گوشی را برداشت و چون گفتگوی او بدرازا کشید با اشاره به علی دستور داد تا سر مشتری را اصلاح کند.

علی که از تصمیم مشتری خبر نداشت و مدیر آرایشگاه هم بعلت جروبحث تلفنی فراموش کرده بود هدف مشتری را باو بگوید شروع بکار کرد.

در اثنای کار مشتری به چرت افتاد و به خواب رفت و علی بدون اینکه او رابیدار کند موهایش را کاملا کوتاه کرد، بطوری که طاسی سراو بیشتر نمایان شد و پس از اینکه کار خود را تمام کرد مشتری را بیدارنمودو بانهایت احترام آئینه‌ای را پشت سر او گرفت تا پشت سرش راببیند، مشتری چشمهای خواب‌آلود خود را باز کرد و همینکه در آئینه نگاه کرد وطاسی سر خود را دید فریادی کشید و بمدیر آرایشگاه که هنوز با تلفن صحبت میکرد اعتراض نمود و گفت دو ماه به سلمانی نیامده بودم تا مویم بلند شود حالا باید چهار ماه خواستگاری را به عقب بیندازم تا دوباره مویم بلند شودو ممکن است در این مدت دختر که هنوز مرا ندیده خواستگار دیگری پیدا کند و تهدید کرد که علیه آرایشگاه شکایت خواهد کرد مدیر آرایشگاه علی را به‌باد ناسزا گرفت علی بقدری از این پیش آمدناراحت شد که از عمر خود سیر شد وخود را مسموم کرد، ولی پس ازساعتی، که‌دراین‌باره فکر کرد، متوجه‌اشتباه خود شد که چرا بخاطر یك‌ناسزا به عمر خود پایان می دهد و خود را به بیمارستان رسانید در بیمارستان گفتند که تنها یك بیمارستان مسمومین در تهران هست و آنهم‌در خیابان مخصوص لشگر قراردادعلی که این حرف را شنید ناراحت شد، چون راهش تا اینجا دوربود و فکر میکرد تا باینجا برسد خواهد مرد، ولی یك راننده اتومبیل شخصی که متوجه عمل او شده بود باسرعت‌او را به بیمارستان رسانید و معالجه شد.

این شاگرد سلمانی موی سر مشتری‌را آنقدر کوتاه کرد که طاسی آن بیشتر نمایان شد

هنگام رانندگی عکس نامزدش را تماشامیکرد

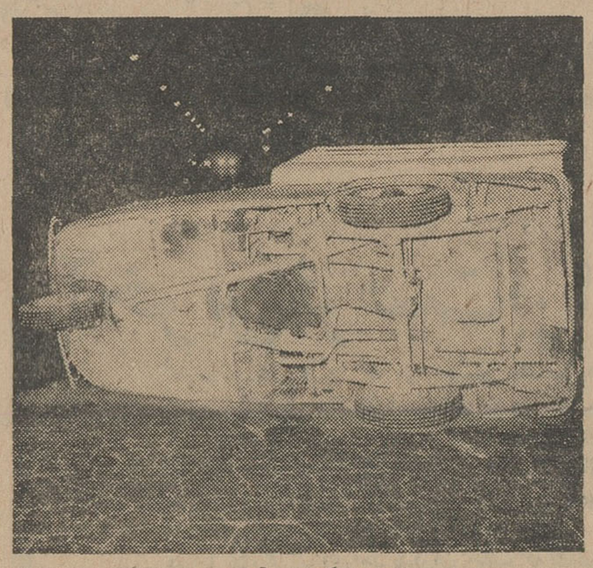

ماموران انتظامی محمود راننده‌این بارکش‌سه‌چرخه راکه‌بر اثرواژگون شدن‌ان مجروح و بیهوش شده بود ساعت چهار بامداد دیروز از داخل بارکش خارج‌ساخته و به‌بیمارستان منتقل کردند.

در کنار محمودعکس «کارت‌پستال» دختری دیده میشد که‌ابتدا تصور میشد بعلت واژگون شدن بارکش‌از جیب او افتاده است.

محمود ۱۲ ساعت بعددر بیمارستان بهوش امد وی گفت پس از چند ماه تلاش پریروز موفق‌شدم موافقت پدر دختر مورد علاقه خودرا به ازدواجمان جلب کنم.

پدر دختر باین شرط حاضر شد دخترش رابمن بدهد که یك خانه بخرم او میگفت که دخترش باجاره‌نشینی عادت نکرده است شرط پدر دختر راقبول کردم دیروز مراسم نامزدی برپاشد ویك عکس دختر را مادرش بمن‌داد ومن که صبحها دریك موسسه خصوصی کار میکنم تصمیم گرفتم شبها نیزکار کنم تابتوانم تا اواسط سال آینده خانه‌ای خریداری کنم.

بهمین جهت نیمی ازیك بارکش سه‌چرخه را خریدم قرارشد از ساعت ٤تا ۸بامداد من و بقیه روزراشریکم رانندگی بارکش‌را بعهده بگیرد.

بامداد امروز نخستین روزکار من بود من باهزارامید پشت‌فرمان بارکش نشستم و بسمت میدان براه افتادم ضمن راه عکس نامزدم را از جیبم درآوردم و همچنانکه مشغول نگاه کردن باو بودم بارکش بسمت چپ خیابان منحرف‌شددراین قسمت‌اسفالت خیابان خراب بود و بارکش درچاله‌ای افتاد و واژگون شد و من‌دیگر چیزی نفهمیدم.

کارشناس تصادفات علت واژگون شدن این بارکش راعدم توجه راننده آن بجلو تشخیص داده است.

برنامه آینده سینماهای

رادیوسیتی-ب.ب-پلازا

«اگوتونیاتسی» هنرپیشه مشهور فیلم «بد گمان» در راه‌سفر به‌آمریکاو برای‌انتخاب همسر آمریکائی

داستان مردی که هیچ زنی در مقابلش تاب‌مقاومت نداشت

همسر آمریکائی

اگوتونیاتسی روندافلمینگ ژولیت‌پروز مارینا ولادی

دنیای مد صبوری

بزودی افتتاح خواهد شد

برای تهیه انواع پوشاک وتریکو

دنیای مد را انتخاب فرمائید

کوچه برلن - بازار کمپانی

سینماکسری

فستیوالی ازچهار فیلم «فدریکوفلینی» را نمایش میدهد

از فردا صبح

زندگی شیرین

FEDERICO FELLINI'S LA DOLCE VITA

سینماسکوپ دوبله بفارسی

باشرکت مارچلوماسترویانی آنیتا اکبرك

سئانسها: ۱۱ صبح -۲٫۳۰- ٤٫٤٥ -۷- ۹٫۱۵ بعد از ظهر

اطلاعات دختران وپسران

روزهای سه‌شنبه هرهفته

پیانو پتروف

نماینده انحصاری

تلفن ۲۲۲۵۹-۲۶۰۵۳

درساحل دریای خزر

متل دیانا ۲۸ کیلو متری چالوس وشهسوار برای ایام عید آماده پذیرائی است تلفن رزرو۳۳۲۷۷و۳۲۳۶۸

توریست ایران آ-٤۷۰۹٦

ازفردا صبح درسینماهای

نیاگارا.تاج.متروپل

شعله های سوزان این وسترن خارق‌العاده پرده سینما رابه آتش خواهکشید.

بخاطر دلار بیشتر

سینماسکوپ رنگی

باشرکت

فرناندو سانچو. رابرت وود. لوره نوشاک

ازفرداصبح درسینماهای

کاپری

رکس - پاسیفیک - ادئون

جولیانوجما «مونتگمری وود»

خداحافظ رینگو

باشرکت: اولین استوارت - پیتر گراس

اینست زندگی درطبقه بالا، در هوسها و عشقهای بیشرمانه‌درمسخره‌وآزاردیگران، درفریب ونیرنك طاقت فرسا

ازفردا صبح درسینماهای

سانترال-امپایر

لارنس هاروی در

زندگی در طبقه بالا

"Life At The Top"

باشرکت: جین سیمونز

آنر بلاکمن

پخش توسط کمپانی کلمبیا

مجالس ترحیم

با کمال تاسف درگذشت مرحوم **حسین یمین اسفندیاری** (یمین حضور) برادر گرامی جناب آقای سناتور موسی نوری اسفندیاری را که ازصاحب منصبان عالیرتبه بازنشسته وزارت دارائی بودند باطلاع میرساند .

مجلس ترحیم فقید سعید روز چهارشنبه سوم اسفند ماه ۱۳۴۵ از ساعت ۳ تا ۵ بعداز ظهر در خانقاه صفی علیشاه برگزار میشود .

۲ـ۲ **رئیس‌مجلس‌سنا . مهندس‌شریف امامی**

با کمال تاسف درگذشت مرحوم **حسین یمین اسفندیاری** صاحب منصب بازنشسته وزارت دارائی را باطلاع میرساند. مجلس ختم آن مرحوم روز چهارشنبه سوم اسفنداز ساعت ۳ تا ۵ بعداز ظهر در خانقاه صفی علیشاه برپا خواهدبود .

وزارت‌دارائی

بمناسبت وفات‌مرحوم **حسین یمین‌اسفندیاری** (یمین حضور) عضو عالیرتبه وزارت دارائی و کانون بازنشستگان کشوری مجلس ترحیمی روز چهارشنبه سوم اسفند از ساعت ۳ تا ۵ بعداز ظهردرخانقاه صفی علیشاه منعقدمیباشد.

۲ـ۲ **کانون بازنشستگان کشوری**

با نهایت تاسف درگذشت برادر و پدر عزیزمان شادروان **حسین‌یمین اسفندیاری(یمین حضور)** را باستحضار منسوبین و دوستان محترم میرسانند . مجلس ترحیم مردانه آنمرحوم در خانقاه صفی علیشاه از ساعت ۳ الی ۵ بعداز ظهر روز چهارشنبه سوم اسفند ۱۳۴۵ومجلس زنانه نیز در همان روز و همان ساعت درخانقاه مزبور در محل جداگانه منعقد خواهد بود .

موسی نوری اسفندیاری . علیرضا اسفندیاری. حسنعلی اسفندیاری

۲ـ۲

با نهایت تاسف درگذشت شادروان **فتح‌الله پیرمرادی** راکه‌از کارمندان قدیمی وارشد این بانك بوده‌اند باطلاع‌دوستان‌وآشنایان آنمرحوم میرساند .مجلس ترحیم‌نامبرده روز چهارشنبه سوم اسفند ماه ۱۳۴۵ از ساعت ۳ تا ۵ بعد از ظهر در مسجد مجد برگزار خواهد شد .

بانك ملی ایران

بانهایت‌تالم وتاثرفوت همسروپدرعزیزمان‌جناب اقای **فتح‌الله پیرمرادی**رئیس سابق نشراسکناس بانك ملی را باستحضار فامیل و آشنایان و دوستان میرساند . مجلس ختم فقید سعیدروز چهارشنبه سوم اسفند ماه از ساعت ۳ تا ۵ بعد از ظهر در مسجد مجد منعقد است ومجلس ختم زنانه در همانروز و ساعت در منزل‌شخصی آن مرحوم واقع در خیابان شاهرضا خیابان رامسر شماره ۳۸ منعقد است . مراسم شب هفت از ساعت ٤ تا ٦ بعداز ظهر روز پنجشنبه چهارم اسفند درآرامگاه آنمرحوم واقع‌درامامزاده قاسم شمیران برگزار میشود .

طبیه پیرمرادی . پروین پیر مرادی . دکتر فرشته پیرمراد ی. دکتر ایرج پیر مرادی . خسرو پیرمرادی . مهندس بیژن پیر مرادی

خانواده های : پیرمرادی . توفیق . محمودیان . رفیع‌زاده . مشکوتی . مکی . عاقلی . تابان . دهقان . پریش . ملوانی . جاوید

با نهایت تاسف فوت جناب آقای **فتح‌اله پیرمرادی** بزرك خانواده را باستحضار دوستان‌و اشنایان میرسانند . مجلس ترحیم فقید سعید از ساعت ۳ تا ۵ بعداز ظهر روز چهارشنبه‌سوم اسفند ماه درمسجد مجد منعقد میباشد . مجلس ختم زنانه در همان روز وساعت در منزل‌شخصی آنمرحوم واقع درخیابان‌شاهرضا .خیابان‌رامسر شماره ۳۸ منعقد است .

۲ـ۲

با کمال تاسف درگذشت **بانو فاطمه‌سلحشویان** را باطلاع اقوام ودوستان میرساند . مجلس ختم مردانه روز چهارشنبه سوم اسفند از ساعت سه تاپنج عصر در مسجد حاج باقر خیابان‌مولوی مقابل بازارچه قنات آباد و مجلس زنانه درهمان روز و ساعت در منزل مستوفی کمرهٔ خیابان فیشرآباد مقابل تی بی تی منعقد است .

محمود سلحشویان . اسمعیل ضرابی . مستوفی کمرهٔ . اما ن‌الله مستوفی . احمد مستوفی . سید مصطفی هدی . قاسم حسنی غلامرضا سرتیپی

بعموم بازماندگان آنمرحومه تسلیت میدهیم .

با نهایت تاسف فوت مرحومه **بانو کبریا ابوالقاسمی** راباطلاع دوستان وفامیل میرساند. مجلس ختم مردانه روز سوم اسفند از ساعت ۲ بعداز ظهر در مسجد حاج ابوالفتح خیابان ری برگزار میگردد . مجلس ختم زنانه در منزل آن مرحومه‌منعقد خواهد بود .

خانواده های : ابوالقاسمی . هدایتیان . میرزائی . منصوری . عزیززادگان

جناب آقای علی اکبر میرفخرائی

فوت مادر گرامیتان را از طرف خود وکلیه کارکنان و ورزشکاران وقهرمانان باشگاه‌مرکزی جوانان تسلیت‌عرض نموده‌بقاء و سلامت‌آنجناب و خانواده را از خداوند متعال خواستارم .

سرپرست باشگاه مرکزی جوانان . شاپور اسکندانی

فوت نابهنگام جوان ناکام **میر مسعودسجادی** فرزند ۱۸ ساله آقای سید حسن سجادی رابه اطلاع دوستان و فامیل‌میرساند . مجلس ختم آن مرحوم از ساعت ۲ تا ۵ بعداز ظهر روز چهارشنبه سوم اسفند در مسجد الحسین‌تهران نو خیابان فرح آباد چهار راه سعدی خیابان فرخی برگزار خواهد شد .

و ختم زنانه در همان روز و ساعت‌درمنزل شخصی تهران نو ایستگاه دفتر خیابان وصال خیابان خواجو کاشی ۳۵ برقرار است .

خانواده‌های سجادی سمنانی . صندوقدار

مصیبت وارده را بخانواده محترم سجادی بویژه پدر داغدیده آنمرحوم تسلیت میدهیم .

خانواده های : انشائیان . منظری . کشمیری. سلیمانپور . فرهی . رضوی . صفوی . محلاتی. اقلیدس . مشیری

با نهایت تاسف درگذشت نابهنگام آقای **مهندس هوشنك انشائیان** برادر کهتر جناب آقای مهندس ناصر انشائیان‌را باطلاع‌میرسانند مجلس ترحیم فقید سعید روز پنجشنبه چهارم اسفند ماه از ساعت ۹ الی ۱۱ د رمسجد مجد وختم زنانه چهارشنبه سوم اسفند ماه‌ازساعت ٤ الی ٦ بعداز ظهر در منزل آقای مهندس ناصر انشائیان برادر آنمرحوم واقع در خیابان ویلا کوچه‌خسروکاشی۲۸دائر خواهدبود ۱ـ۲

بعموم بازماندگان‌آنمرحوم تسلیت میدهیم .

با نهایت تاسف درگذشت مرحومه **خانم سلطنت موسویان** متعلقه آقای حاج سید قاسم موسویان و مادر آقایان سید جعفر موسویان ـ سید جواد موسویان ـ سید مصطفی موسویان ـ و سید حسن موسویان را باطلاع دوستان و آشنایان میرساند .

مجلس ترحیم آنمرحومه روز پنجشنبه ٤٫۱۲٫٤٥ از ساعت ۳ الی ٦ بعداز ظهر در مسجد جامع اهواز و روز جمعه ٥٫۱۲٫٤٥ از ساعت ۳ الی ٦ بعداز ظهر در مسجد اصفهانیها خرمشهر منعقد میباشد . **خانواده موسویان**

با نهایت تاسف و تاثر درگذشت مرحوم **محمد امینی انارکی** را باطلاع دوستان وآشنایان میرساند . مجلس ختم مردانه در روزچهارشنبه سوم اسفند از ساعت ۳ تا ۵ بعداز ظهردرمسجد ارك ومجلس ختم زنانه در همان روز وساعت در منزل آنمرحوم واقع در خیابان شهناز‌خیابان همایون کوچه نوروزی پلاك ۷۸ منعقد میباشد.

خانواده های : صدریه . امینی . کلباسی. علوی . عظیمی . طریقتی . مجدپور . علیزاده . قربانی . طباطبائی . زاهدی . طاهری . یزدان‌پناه. بقائی . صالحی . کریمیان . صدیقی . برادران. غفاری . یعقوبی . سورکی

بعموم افرادخانواده های عزادار تسلیت میدهیم

بدین وسیله درگذشت ناگهانی مرحوم **عبدالحسین مستوفی سمیعی** افسر عالیرتبه وزارت امور خارجه و سر کنسول شاهنشاهی ایران در بغداد راباطلاع میرساند .مجلس ترحیم آن مرحوم روز چهارشنبه سوم اسفند ماه‌جاری ا زساعت ۹ تا ۱۱ صبح در مسجد مجد منعقد خواهد بود .

وزیر امورخارجه

خانواده های سمیعی ـ امیراصلانی ـ با نهایت تاسف فوت ناگهانی وجانگداز مرحوم **عبدالحسین مستوفی سمیعی** سرکنسول دولت شاهنشاهی در بغداد را به‌اطلاع خویشان و دوستان میرساند مجلس‌ترحیم مردانه آنمرحوم روز چهارشنبه سوم اسفند ماه از ساعت۹الی ۱۱در مسجد مجدبرقرار می‌باشد . مجلس تذکر زنانه درهمانروز از ساعت۱۰الی ۱۲ در خانقاه مرحوم صفی‌علیشاه برگذار خواهدشد .

با نهایت تاسف فوت مرحومه **بانو صدیقه (میرآلی)** همسر مرحوم حاج علی میرآلی را باطلاع دوستان و آشنایان میرساند. مجلس ترحیم آن مرحومه روز چهارشنبه سوم اسفند ماه از ساعت ۸ صبح الی ۱ بعداز ظهر در منزل شخصی آن مرحومه واقع در کلاك‌جاده تهران .کرج ایستگاه شهرداری منعقدخواهدبود

خانواده های : میرآلی . شاه محمدی . خدابخشی . آقامحمدی . شهبازیار . خلج . اسکندری.عبداله‌خانی.رضاقلی.نیك‌نهاد.غفرانی

بعموم بازماندگان آنمرحومه تسلیت میدهیم .

یادبود

مراسم یادبود شب هفت

بدین وسیله باطلاع کلیه خویشاوندان و دوستان و سروران گرامی میرساند مراسم‌شب هفت فقید سعید **سرهنك بازنشسته شهربانی کل احمد دادفر** ازساعت۱۵الی۱۷روزچهارشنبه سوم اسفند (فردا) بر سر مزار آن مرحوم واقع در امامزاده عبداله ـ آرامگاه فتوحی ـ برپا ضمنا وسیله ایاب و ذهاب از ساعت ۱٤٫۳۰ مقابل منزل آنمرحوم واقع در خیابان تیر چهار راه فخر رازی پلاك ۱٤۷ مهیا میباشد .

خانواده دادفر

بمناسبت سالگرددرگذشت مرحوم **قربانعلی نیکنام** مجلس یادبودی بعد از ظهر پنج شنبه ٤٫۱۲٫٤٥ در منزل آن مرحوم برقرار است .

سرهنك نیکنام . دارا نیکنام . پرویز نیکنام بانو نیکنام .پری نیکنام . پروین نیکنام

سپاسگزاری

از کلیه پرسنل کنترلر ستاد فرماندهی نیروی هوائی که در مجلس ترحیم مرحوم پدرم باحضورخودسرافرازمان فرموده بودندمخصوصا سرکار سرهنك جهانداری و سرکار سرگرد سلاحی صمیمانه تشکر مینماید .

حمید شکوری و برادران

سپاسگزاری

بدین وسیله از کلیه سروران عظام‌بخصوص جناب آقای وزیر محترم کشور و دوستان‌دوران تحصیلی که بمناسبت درگذشت مرحوم مادر عزیزم با حضور در مجالس ترحیم و درج آگهی در جراید و همچنین تلگرافا و کتبا با اینجانب ابراز همدردی فرموده‌اند سپاسگزاری نموده چنانچه بعلت تالمات روحی تاخیری در عرض جواب و شرفیابی رخ‌دهد پوزش می‌طلبد .

مهندس مسعود حکیمی

سپاسگزاری

بدین وسیله از سروران گرامی و دوستان عزیز و خویشان که حضورا در تشییع جنازه و مجالس ترحیم **بانو کوکب رزاقی** شرکت نموده یا وسیله تلگراف و جراید ابراز همدردی و محبت نموده‌اند کمال تشکر را داشته و اگر حضورا موفق به عرض تشکر نشده پوزش می طلبم .

حاج‌سید جلال رزاقی

بدین وسیله از ذوات محترم . همقطاران‌و همکاران گرامی آقایان‌روساء و اکارمندان‌شریف ادارات علمای عظام . کسبه و تجار محترم . همکاران عزیز بازنشسته و وجوه سایر طبقات وعموم اهالی محترم ومهربان شهرستان بیرجند که قدم رنجه فرموده وبرای ابراز همدردی‌نسبت بفوت عموی‌بزرگوارم مرحوم **علی آراسته (سالار موقر)** در مجلس ترحیم چهارشنبه ۱۹٫۱۱٫٤٥ شرکت فرموده‌اند تشکر و سپاسگزاری نموده سلامت و سعادت عموم آقایان را از خداوند بزرك مسئلت دارد .

سرگرد سلطانپور

از کلیه سروران گرامی و دوستان ارجمند و اهالی محترم شهرستان شاهپور که درمراسم تشییع جنازه و مجلس تذکر و ترحیم شادروان جوان ناکام **لطفعلی آزاد شهر** معروف به‌آقاخان شرکت فرموده و یا بوسیله تلگراف و مکتوب بخانواده داغدیده تسلیت و اظهار همدردی فرموده‌اند بدین‌وسیله تشکرنموده واگربواسطه تالمات روحی شرفیابی حضوری مقدور نگردید پوزش طلبیده و سعادت همگی را از خداوند متعال خواهانیم .

از طرف خانواده های داغدیده آزاد شهر و شهبندی . اسداله شهبندی

خانواده های : ابراهیمی . اقبالی . خوئی. حریریان . اردبیلی . میر معصومی . اصغری . صفوت . مجتهدزاده . محسنین . صادقی از عموم آقایان محترمی که در مجالس ترحیم‌مرحوم **آقا سید صالح آقا ابراهیمی** در مرکز و یا شهرستانها شرکت فرموده‌اند صمیمانه تشکر مینمایند توفیق و سلامت همگی را از درگاه حق تعالی خواستارند .

تسلیت

جناب آقای دکتر هودهٔ

مصیبت وارده را صمیمانه‌تسلیت میدهیم.

شمس ایلی و بانو

جناب آقای کاظم کیائی

مصیبت وارده را به جنابعالی صمیمانه تسلیت عرض نموده بقاء بازماندگان شما را از خداوند متعال مسئلت داریم .

گروه سه علوم تجربی شبانه دانشسرایعالی

دوست ارجمند جناب آقای دکتر عیسی سنك

با یکدنیا تاثر درگذشت سرکار علیه‌والده محترمه را تسلیت عرض نموده خودرا در اندوه آنجناب شریك میداند . **علی‌اکبر فرزدقی**

سرکار سرگرد دکتر عیسی بیگلو

از طرف خود و همکارانم مصیبت وارده را تسلیت میگویم . **سرتیپ پرویز نقدی**

آمل ـ جنابان آقایان حسن وعبداله‌ملوك‌زاده

مصیبت وارده را تسلیت عرض مینمایم .

قم ـ عزت‌اله صمیمی

با کمال تاسف درگذشت خلد آشیان‌مرحوم مغفورمیرزاحسن‌ملاحسن کاشانی(قابل‌الشعراء) را به بازماندگان آن مرحوم بویژه جناب آقای محمد مهدی پیشنماز (خرم پور) وکیل محترم دادگستری و آقای حاج علی اصغر کاشانی تسلیت عرض نموده و تاثر عمیق خود را ازاین فقدان ناگوار ابراز میداریم .

محمد حسین نوریان . علی اصغر عرب .احمد رحیمی . تیمور صاحبقرانی

سرکار سروان ناصرگرجیان‌فر

با کمال تاسف درگذشت‌بانو حاجیه‌رضوان اشتری را بحضور جنابعالی و فامیل محترم آن مرحومه تسلیت عرض مینمائیم .

افسران دوره‌عالی دانشکده سررشته‌داری

طرفداران سوکارنو آماده جنگ شدند

جاکارتا ـ۲۱ فوریه ـ رویتر ـ سرهنك سوتانو فرمانده تیپ ضربتی لشکر سیلیوانگی امروز اعلام کردکه افراد خودرا در جاکارتا بحالت آماده باش در آورده‌است‌زیراطرفداران سوکارنو در پایتخت آماده یك قیام نظامی شده اند . وی‌گفت‌درسوماترای مرکزی ارتش یك دسته ازافرادمسلح راکه‌خودرا« تیپ سوکارنو »مینامیدند وعلیه دولت قیام کرده‌بود منهدم‌نموده است .

سرهنك سوتانو گفت بهر حال ارتش برای مقابله با هرگونه‌حادثه‌ای آماده است .

محاکمه میشود

آدام‌مالیك وزیر خارجه اندونزی امروز گفت سوکارنو بخاطر عدالت محاکمه خواهد شد .

این‌اولین‌بار است که وزیر خارجه اندونزی رسما از محاکمه سوکارنو سخن می گوید . آدام مالیك گفت امکا ن‌ندارد که مردم بکمك‌سوکارنو برخیزند زیرا همه از جرائم سیاسی، اقتصادی و اخلاقی او آگاهند .

---

۲ فوتبالیست ایرانی

بعضویت تیم فوتبال آسیائی انتخاب شدند

کوآلالامپور ـ ۲۰فوریه ـ رویتر ـ امروز اعلام شد که اعضاء تیم فوتبال آسیائی‌انتخاب شده‌اند تابه‌هفت کشور آسیائی و خاورمیانه ازجمله ایران و اسرائیل سفر نمایند .

«کئوایوتایك» دبیرفدراسیون‌فوتبال آسیائی گفت که هفت‌نفری که برای رزرو تیم‌بایدانتخاب‌شوند هنوزانتخاب نشده‌اند احیانا دو نفر آنها ازبازی‌کنان اسرائیلی خواهند بود .

دوورزشکار ایرانی‌از ۱۱ورزشکاری که انتخاب شده‌اند عبارتند از :پرویز قلیچ‌خانی و همایون بهزادی .

«تایك» افزود که این مسافرت در هفته آخر ماه‌مه از مالزیا آغاز خواهد شدودر آنجا این تیم چهار مسابقه با اعضاء دوتیم باشگاههای «لیستر» و «سوتامپتون» انگلستان خواهند دادو پس‌از آن به‌سنگاپور ، تایلند ، برمه، هندوستان ،ایران و اسرائیل سفر خواهد کرد .

بازیکنان دیگر عبارتند از :«تین‌آنك» ازبرمه، «مانك‌مانك»، ازبرمه، «جرنیل‌سنگه» از هندوستان ،«سوك بهادر»ازبرمه، «اوگی‌آری‌تانفو» از ژاپن، «ونك‌چی‌کونك» از تایوان ، «کاماموتوکوتی‌شیك» از ژاپن و «سوگی یاماریوایچی» از ژاپن و «توتوی‌دینه» از ویتنام جنوبی .

جنك با سیگار در اصفهان آغاز شد

از روز هفتم اسفند درشهراصفهان یك طرح پنج‌روزه برای ترك سیگار بمورد اجرا گذاشته می شود و به هرکس‌که مایل به ترك سیگار باشد مجانا کمك می شود .

*** دعوت از مردم**

خبرنگارمادر اصفهان گزارش‌می دهد :

طرح ترك سیگار با همکاری یك گروه ۱ زمتخصصین بین‌المللی که در اصفهان بسر میبرند اجرا خواهد شد، رهبر این گروه آقای دکتر« هرشل لمپ » است .

برای پیشرفت در اجرای‌طرح از طرف گروه مبارزین از اهالی اصفهان دعوت شده است که در سالن‌دانشگاه پزشکی اصفهان حضور یابند.

دکتر «هرشل لمپ» معتقد است‌اگر در تمام مدت پنج روز اشخاصی که تصمیم به ترك سیگار گرفته اندمطابق برنامه ای در اختیار آنان گذاشته می شود عمل کنند صد در صدموفق خواهند شد که‌برای‌همیشه‌سیگاررا کنار بگذارند .

مطابق برنامهٔ طرح ترك سیگار علاقمندان بمدت‌پنج‌روزبایددرجلسات سخنرانی، نمایش فیلم مصاحبه های حضوری و تمرین های شخصی‌شرکت داشته باشند

گروه اجرا کننده طرح ترك‌سیگار نظیر این برنامه را در سال گذشته در تهران اجرا کرده واز آن نتایج رضایتبخش‌بدست آورده‌اند .

یك اصفهانی طی نامه ای برای‌مجریان طرح ترك سیگار نوشته است :

ترك‌سیگار آنقدر راحت است که من تابحال ده مرتبه ترك کرده‌ام !

از طرف مبارزین سیگار از این شخص دعوت شده است که در اجرای برنامه ترك سیگار شرکت کند، تا این‌بار برای همیشه آنرا ترك‌نماید.

اهالی یك دهکده مخفی شده‌اند

ازچند صد نفر جمعیت این دهکده اثری نیست و معلوم نیست بکجارفته‌اند

بدنبال زدوخورد شدیدی که درقریهٔ مهرآباد واقع در شمالغرب خرم‌آباد نزدیك هرسین رویداد و منجر به قتل یکنفر بنام عباسعلی و مجروح شدن ده‌نفر گردید ، آقای هوشنگی بازپرس شعبهٔ سوم دادسرای خرم‌آباد موضوع راتحت رسیدگی قرارداد و چندنفر از مامورین باوجود برف و سرمای شدید برای رسیدگی بمحل اعزام شدند ولی باکمال تعجب‌مشاهده کردند که‌دهکده بکلی خالی ازسکنه شده واز چند صدنفری که‌تا چند روز پیش درآن زندگی میکردند اثری نیست !

خبرنگار ما در خرم‌آباد که این گزارش رااطلاع داده اضافه کرد : هم‌اکنون حتی یکنفر در دهکدهٔ«مهر‌آباد» سکونت ندارد و معلوم نیست اهالی آن بکجا رفته‌اند و علت کوچ دستجمعی آنان چیست ؟ ضمنا چون کلیهٔ راههای اطراف دهکده ازبرف پوشیده شده ، جستجو دراین زمینه بسیار مشکل می‌باشد و فعلا مامورین مشغول تحقیق پیرامون این جریان هستند .

تیمسار سرتیپ مخاطب رفیعی

مصیبت وارده را به آن دوست ارجمند و بانوی محترم تسلیت عرض میکنم .

قزوین ـ سرهنك یزدانفر

تیمسار سرلشگر چمن‌آراء

با اندوه فراوان مصیبت وارده را از طرف خود و همکارانم بجنابعالی و خانواده محترم تسلیت عرض نموده سلامتی بازماندگان را از درگاه ایزد توانا مسئلت دارد .

سرتیپ پرویز نقدی

تیمسار سرتیپ مخاطب رفیعی

با اندوه فراوان مصیبت وارده را از طرف خود و همکارانم بجنابعالی و خانواده محترم تسلیت عرض نموده سلامتی بازماندگان را از درگاه ایزد توانا مسئلت دارد.

سرتیپ پرویز نقدی

جناب آقای جمشید سپاسی

درگذشت مرحوم‌ابوی محترمتان‌راصمیمانه به آن دوست ارجمند تسلیت عرض مینمائیم .

وهاب علی‌آبادی . ایرج انیسی .محمداخوان

دوست ارجمند آقای‌محمود جاودانی

مصیبت وارده را بشما و خانواده‌محترمتان تسلیت عرض نموده بقای عمر شما را ازخداوند متعال خواهانیم .

کارمندان پروژه مطالعات آبهای‌زیر زمینی‌تهران

با نهایت تاسف و تاثر درگذشت‌شادروان سید احمد محسن قاسمی کارمند بازنشسته پست و تلگراف را از طرف خود و همکارانم به سرکار سرهنك ستاد میر هاشم محسن قاسمی تسلیت میگویم . **سرتیپ سعادتمند**

تیمسار سرتیپ طبرسی

مصیبت وارده را صمیمانه تسلیت عرض مینمایم . **بندرشاه ـ محمد شرعی**

تیمسار سرتیپ محمد انصاری

مصیبت وارده را تسلیت عرض مینمایم .

بندر شاه ـ محمدشرعی

اعضای انجمن محلی مژده و منطقه شرق شمیرانات درگذشت ناگهانی مادر گرامی‌جناب آقای مهندس فتح‌اله موثق عضو محترم انجمن و همکار ارجمند خود را صمیمانه تسلیت گفته بقای عمر ایشان و خاندان جلیل موثق را آرزو دارند .

رئیس انجمن محلی مژده و منطقه شرق شمیرانات ـ سرهنك محمود مژده

با یکدنیا تاثر مصیبت وارده را به آقای دکتر یحیی اسفرجانی و بانو تسلیت عرض می‌کنیم . **شکوه و سعید به‌بین**

سرکار خانم شکوریان (عاصمی) بازرس تعلیماتی ناحیه ۳ تهران

کارمندان و بازرسان اداره‌آموزش وپرورش ناحیه ۳ تهران درگذشت پدر بزرگوارتان را تسلیت گفته و بقای عمر بازماندگان آنمرحوم را از درگاه احدیت مسئلت دارند .

از طرف کارمندان و بازرسان اداره آموزش و پرورش ناحیه ۳ تهران ـ جعفری

خانواده‌های محترم اسفرجانی و برقی

مصیبت وارده را صمیمانه تسلیت‌میکویم.

مهندس منصور شکیب

افسران و کارکنان سازمان تسلیحات‌ارتش درگذشت آقای نعمت‌اله سماواتی را بخانواده محترم سماواتی بویژه سرکار ستوان دوم سماواتی صمیمانه تسلیت عرض مینمایند .

دریاسالار رافت

خانواده محترم اسفرجانی

با نهایت تاسف و اندوه مصیبت وارده را به‌آن خانواده جلیله تسلیت عرض نموده شادی روح آنمرحومه و دوام عمر بازماندگان را از خداوند مسئلت دارم . **محبوبه یگانه**

افسران و کارکنان‌سازمان تسلیحات‌ارتش درگذشت آقای حریری‌را بخانواده محترم‌حریری بویژه سرکار ستوان یکم حریری صمیمانه تسلیت عرض مینمایند. **دریاسالار رافت**

سرکار بانو فرح ارجمند

فوت ناگهانی مادر گرام سرکار را در مادیسن آمریکا بحضرتعالی و جناب‌آقای‌مهندس داریوش ارجمند تسلیت عرض مینماید .

اسفندیار محصص و بانو

جناب‌آقای‌مهندس‌داریوش‌ارجمند وبانوی‌محترم،

مصیبت وارده را از طرف کلیه کارکنان انبار های‌کارخانجات مهندس سیروس ارجمند بحضور آنجناب تسلیت عرض مینمایند .

اسمعیل اسعدی

کارکنان ادارهٔ فروش کارخانجات مهندس سیروس ارجمند مصیبت وارده را به سرکار خانم فرح ارجمند وجناب آقای مهندس داریوش ارجمند تسلیت گفته بقای عمر بازماندگان را آرزو می‌نمایند . **شکیب**

مهندسین و کارمندان و کارگران کارخانهٔ پیچ و مهرهٔ ایران مصیبت مولمه فوت سرکار علیه بانو طوبی جاوید را به بانو فرح ارجمند وجناب آقای مهندس داریوش ارجمند تسلیت گفته و خود را دراین ضایعه شریك تالمات‌آن خاندان بزرك میدانند .

کارخانهٔ پیچ و مهرهٔ ایران . سرهنك‌مبصری

اطلاعات ۱۳۰۴

سه‌شنبه

* بیست ویکم فوریه ۱۹۶۷
* یازدهم ذیقعده ۱۳۸۶
* شماره ۱۲۲۱۳
* سال چهل و یکم

در سال آینده

۵۵ میلیون تومان نفت باروپای شرقی صادر میشود

آمار تولید و صادرات نفت در اولین ماه سال جدید مسیحی نشان میدهد که کنسرسیوم نفت ، در اجرای توافق نامه اخیر قدم های عملی برداشته، بطوریکه تولید قریب دومیلیون و ۱۶۱ هزار تن و صادرات در حدود ۲ میلیون و ۳۰۰ هزارتن بیشتر از ماه مشابه سال قبل بوده است .

ارقام تولید و صادرات نفت در هیچیك از ماه های تاریخ تولید نفت ایران سابقه نداشته است .

میزان متوسط تولید در این ماه روزانه ۲ میلیون و ۵۱۴ هزار بشکه بود که این رقم هم رکورد جدیدی در تولید روزانه میباشد .

درمورد صادرات باید این نکته رایادآوری کرد که مقداری ازنفت صادراتی فوق که کمی بیشتر از ۷۰۰ هزار تن میباشد ، از طرف شرکاء کنسرسیوم برای تامین کمبود نفت عراق از بندر معشور به بازار های نفت عراق صادر شد و این رقم خارج از تعهد کنسرسیوم میباشد وصدور آن موقتی است و با باز شدن لوله نفت سوریه یا طرق دیگر ، صدور آن تعطیل خواهد شد

*** در آمد نفت**

در آمدایران درسال ۱۳۴۶ : از کنسرسیوم نفت ۴۹۹۱۳ میلیون ریال - از ایپاك ۶۹۵ میلیون ریال و از سیریب ۱۱۰ میلیون ریال - از محل فروش نفت توسط شرکت ملی نفت ایران ، ۵۵۰ میلیون ریال خواهد بود ،مبلغ آخری قیمت نفتی است که ایران درسال ۱۳۴۶ به اروپای شرقی خواهد فروخت و درآمد آن در بودجه پیش بینی‌شده است .

تمام عواید نفت به نسبت ۸۰ و ۲۰ در صد بین سازمان برنامه و دولت تقسیم شده است که سهم سازمان برنامه اختصاص به کار های عمرانی و سهم دولت اختصاص به بودجه عادی دارد . فقط یك مورد از عواید نفت استثنائا در اختیار وزارت دارائی قرار میگیرد و آن «مالیات بردرآمد شرکتهای عامل» است که از امسال در بودجه‌ردیف علیحده‌ای پیدا کرده است ، و همانطوریکه‌ازنامش پیدا است‌مالیات برشرکت تلقی میشود . این مبلغ ۸۲۵ میلیون ریال است و نسبت به سال قبل ۷۵ میلیون ریال بیشتر شده است .

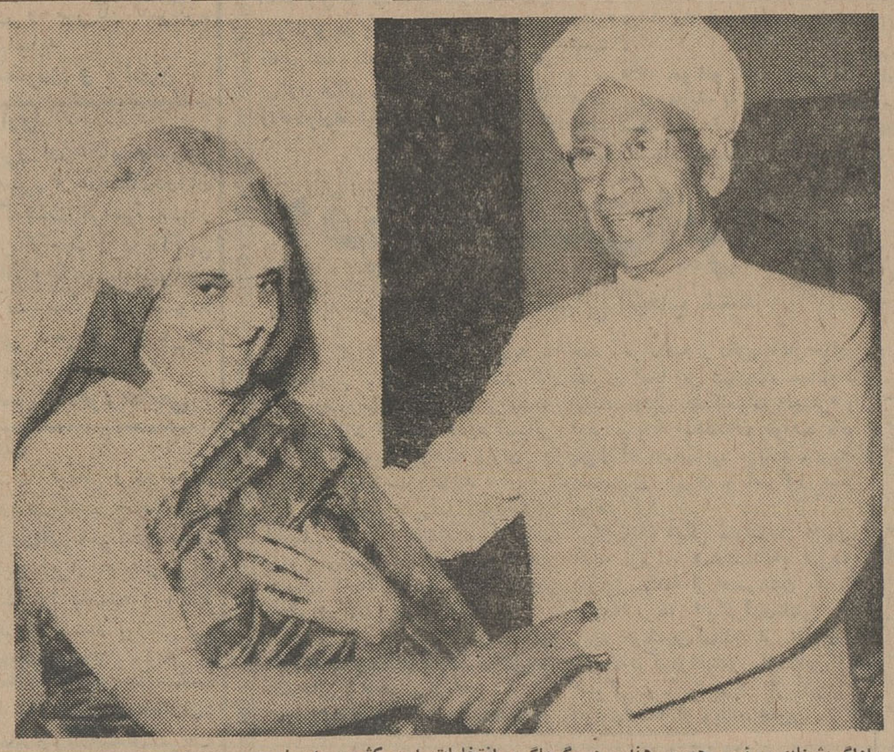

راداگریشنان ، رئیس جمهور هند، در گرماگرم انتخابات این کشور به دیدار وعیادت از بانو گاندی نخست‌وزیر ،که در جریان‌مبارزات‌انتخاباتی زخمی شده بود رفت این عکس رئیس جمهوری و نخست‌وزیر هند را در خانه بانو گاندی نشان میدهد

پرنس فیلیپ در تهران

پرنس فیلیپ همسر ملکه‌انگلستان امروز بعد از ظهر برای یك دیدارغیر رسمی چهارروزه از ایران واردتهران میشود ودر فرودگاه مورد استقبال والاحضرت غلامرضا پهلوی‌و آقای لقمان ادهم رئیس کل تشریفات‌دربار شاهنشاهی و دکتر صدری رئیس تشریفات وزارت خارجه و سردنیس رایت سفیرانگلیس‌درایران‌قرارمیگیرد

همسر ملکه انگلستان امروزبعد از ظهر دسته گلی بر مزار رضا شاه کبیر قرارمیدهدو سپس دفترمخصوص شاهنشاه آریامهر راامضاء می‌کند .

پرنس فیلیپ امشب شام رامهمان شاهنشاه آریامهر می باشد .

پرنس فیلیپ فردا صبح عازم نواحی شمال خواهد شد و بامداد روز جمعه به‌تهران مراجعت‌میکند.

پس‌از بازگشت به‌پایتخت ، دوك ادمبورك از کارخانه های مونتاژ کامیونهای لیلاند واتوموبیل های سواری هیلمن دیدن میکند

فقط

۳

روز دیگر فرصت دارید

تا از

۴۰۰۰/۰۰۰ ریال جوائز ارزنده

حساب پس انداز بانک تهران

که در اسفند ماه قرعه کشی میشود استفاده فرمائید

برای افتتاح حساب پس انداز و تکمیل موجودی به ۱۰۰۰ ریال یا بیشتر

به شعب بانک تهران در مرکز و شهرستانهای

آبادان - اصفهان - اهواز - تبریز - خرمشهر - رشت - کاشان - گنبدکاوس و مشهد مراجعه فرمائید

اتحادیه شهرداریهای ایران

باطلاع داوطلبان‌لیسانسیه‌خدمت درشهرداری های کشور که باآنها قبلا مصاحبه بعمل آمده است میرساندکه جهت مذاکره حضوری باتوجه به دعوتنامه های ارسالی از ساعت ۸ بامداد روز چهار شنبه سوم اسفند ماه به مدیر عامل‌اتحادیه شهرداریهای ایران مراجعه نمایند .

اهالی محترم اصفهان و شیراز

چون‌تقاضاهای زیادی از شهرستانهابرای خرید چین‌چیلا باین شرکت رسیده است لذابرای رفاه حال متقاضیان محترم‌نماینده کل فروش چین‌چیلا تدرجاازهمه شهرهای ایران بازدید وبا متقاضیان ملاقات‌مینماید. اینك روز جمعه پنجم اسفنددرهتل‌اصفهان و روز دوشنبه هشتم اسفند در هتل پارك سعدی شیراز خریداران چین‌چیلامیتوانند نماینده شرکت را از ساعت ۸ صبح تا ۱۲ ظهر ملاقات و نسبت باخذ قرار داد اقدام نمایند .

شرکت تهرانچیل - تهران جاده‌نیاوران جمشیدیه تلفن ۸۸۰۱۰۵

روزنامه فردا

فردا منتشر میشود

همشهری!..

شب جمعه دوچیز یادت نره:

...دوم: «روزنامه توفیق»

توفیق

استخدام بهیار دیپلمه با حقوق مکفی

بیمارستان کودکان شهرآزادبه تعدادی بهیار دیپلمه نیازمند است علاقمندان میتوانند همه روزه از ساعت ۸الی ۱۰ صبح تاآخراسفند ماه سال جاری بامدارك خود به محل بیمارستان در جنب مجلس‌سنا مراجعه نمایند

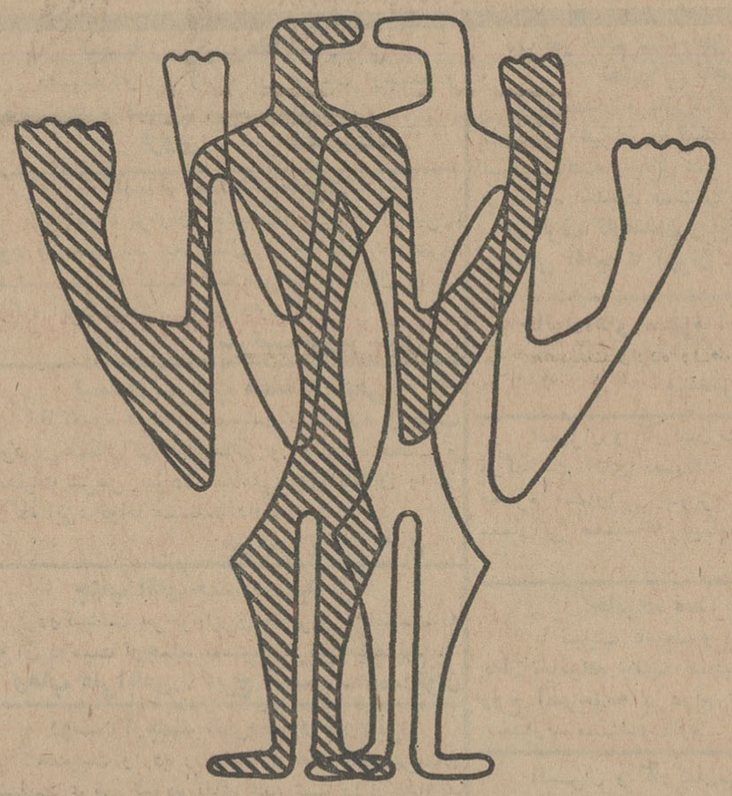

آیا میدانید که

شما هم میتوانید

اطلاعیه سینما رادیوسیتی

ساعت ۹٫۱۵ بعداز ظهر فردادرسینما رادیوسیتی فیلم «دوران آشفتگی» بزبان انگلیسی نمایش داده میشود .

آنها که هنر را دوست دارند می‌توانند در

هتل میامی

بهتر از آنچه که فکر می‌کنند تماشا کنند

دو ارکستر - سه بالت : کمدی - آکروبات و خیمه

شب‌بازی و بالاخره خوانندگان مشهورانگلیسی تک‌فایو

این پروگرام بیش از سه هفته دیگر اجرا نخواهد شد

رزرو میز با تلفن های ۶۲۰۲۰۰ - ۶۲۲۴۳۲

سه ابتکار بی‌سابقه در کلبه میامی که‌بزودی‌افتتاح میشود-منتظر آگهی‌چهارشنبه سوم اسفند ماه باشید.

حراج بزرگ دیوا

فروشگاه دیوا بمناسبت عید همه نوع پارچه های زنانه را حراج میکند .

هرکس با هربودجه میتواند پارچه مورد لزوم‌خود را ازاین حراج تهیه کنددیوا چهار راه شاه تلفن ۴۹۵۹۰

سالنامه ۱۳۴۶ دنیا

بضمیمه تقویم بغلی

ومقاله‌ای از دکتر رضازاده شفق سناتور

اطلاعیه کودکستان آتوسا

برگزاری جشن موسسه تربیتی آتوسا ازروز پنجشنبه چهارم اسفند ماه به روز پنجشنبه ۲۵ اسفند ماه ساعت ۵ بعداز ظهر موکول شد .

لینگافن بایکصدسال سابقه وموفقیت در ۱۱۷ کشور جهان

آموزش هریک از ۳۷ زبان زنده دنیا ظرف ۱۷۰ ساعت در منزل بدون معلم

برای کسب اطلاع بیشتر کوپن‌مقابل‌راتکمیل نموده‌بصندوق پستی ۱۱۳۵ تهران ارسال و یا بدفتر سازمان جهانی‌لینگافن خیابان شاه ساختمان آلومینیوم طبقه ٤ مراجعه فرمائید .

نام و نام خانوادگی .....

نشانی کامل .....

شهر ..... زبان مورد علاقه .....