اطلاعات ۱۳
پنجشنبه ۱۶ شهریورماه ۱۳۴۶ . . . . . شماره ۱۲۳۷۷
. . . . . تکشماره ۴ ریال . . . . . سال چهل ودوم
۲۴ صفحه

قبولشدگان و ذخیره های کنکور دانشگاه ملی

۱۳۴۹ نفر در کنکور این دانشگاه قبول شده‌اند

گلشهر کیهانی

علیرضا نوروزی

کتایون امین‌مدنی

ملک‌شاهرخ هاشم

سونیا جعفریانی

نسرین امیری خورهد

اسامی پذیرفته‌شدگان دانشگاه ملی‌ایران شامل‌رشته های اقتصاد، سیاسی ، بانکداری ، دانشکده حقوق و علوم اقتصادی و سیاسی ، دانشکده معماری، دانشکده‌پزشکی، دانشکده علوم شامل رشته های شیمی ، فیزیك ، زیست شناسی،

بقیه در صفحه بیستو یکم

اصل تغییر یافته ۳۸ متمم قانون اساسی درباره :

نیابت سلطنت شهبانو

در جلسه امروز مجلس موسسان سوم با اتفاق آراء تصویب شد

مجلس موسسان در جلسه امروز خود اصل ۳۸ اصلاحی لایحه پیشنهادی دولت در مورد تغییر اصول ۳۸ ، ۴۱ و ۴۳ متمم قانون اساسی را باتفاق آراء تصویب کرد.

بقیه در صفحه بیستو یکم

جنگ داخلی در عدن آغاز شد

- **بدنبال اعلام تصمیم دولت انگلیس مبنی بر واگذاری حکومت به ملیون عدن ۲ سازمان ملی که هر کدام میخواهند حکومت را بدست بگیرند، بجان هم افتادند و بیش از ۶۰ نفر کشته شدند**
- ارتش فدراسیون عربستان جنوبی برای نخستین بار در اختلافات مداخله کرد و به طرفین التیماتوم داد

در صفحه ۲

ایران و مصر و مسئله میانجیگری ملك فیصل

در صفحه ۲۱

جایزه

محمد رضا پهلوی

بدختران یك مدرسه «تانزانیا» داده شد

- **این دختران نمونه پرارزش خدمت به مردم و همدردی انسانی شناخته شدند**

در صفحه بیستو یکم

در صفحات مخصوص جمعه

طرح تیتو وآینده اعراب و اسرائیل ـ انتقاد احمد احرار ـ صفحه سما و سرگرمی ـ جدول مخصوص ـ شکست مینی‌ژوپ در فستیوال ونیز ـ تاریخچه جالب کاخ گلستان ـ عربستان جنوبی ، یمن جدید ؟ ـ برگی طلائی از تاریخ کهن ما و مطالب جالب دیگر از مندرجات صفحه مخصوص شب جمعه است

قبولشدگان گروه دوم دانشگاه تهران

رشته های فنی، ریاضی ، فیزیك، علوم تربیتی، اقتصاد ، معماری

ازبالا به پائین فائزه عطاشان . سید خلیل طباطبائی قمشه . جواد صالحی اصفهانی برنده جایزه «ارج»

در صفحه بیستویکم

نتیجه امتحانات کتبی مدرسه عالی پارس

در رشته علوم (فیزیك ،شیمی ریاضی)

در صفحه ۲۱

۲۵۰ میلیون ریال

برای نگهداری موسسات درمانی و بهداشتی مصرف شده است

نگهداری موسسات درمانی و بهداشتی جدیدی که در سال های اخیر در نقاط مختلف کشور ایجاد و تجهیز شده احتیاج به اعتبار هنگفتی داشت که ازطرف سازمان برنامه تامین گردید .

این اعتبار در حدود ۲۵۰ میلیون ریال است که از تصویب هیئت عامل برنامه گذشته و دراختیار

بقیه در صفحه بیستو یکم

نمایندگان مجلس موسسان سوم، هریك بنوبت ،رای خود رادرباره لایحه تغییرات اصول ۳۸، ۴۱ و ۴۳ قانون اساسی ، در گلدان مخصوص رای می‌ریزند .

قابل توجه

بازرگانان و بنکداران محترم منسوجات پشمی

شعبه فروش کارخانه تاج در بازار سرای امیرهمه روزه ازساعت هشت صبح الی هفت شب برای قبول سفارشات وانجام معاملات کلی وجزئی آماده‌است.

شرکت سهامی تولیدی ریسندگی وبافندگی تاج

جشن هنر

شیراز ـ تخت جمشید

۲۰ تا ۳۰ شهریور ۱۳۴۶

برای کسب اطلاعات بیشتر و تهیه بلیط و رزروهتل به نشانی زیر مراجعه فرمائید:

تهران : خیابان بهار ـ نبش شاهرضا ـ شماره ۱۰ ـ سازمان ایرانی مجامع بین‌المللی تلفن ۷۵۶۳۵۱ ـ ایرانین اکسپرس (خیابان ویلا شماره ۶۰) ـ نیرایست تور (خیابان تخت جمشید و پارك هتل)ـ یونایتداکسپرس (خیابان ویلا)ـ آریاتور (خیابان ویلا) آژانس پیتر (خیابان ویلا)ـ آژانس هیل تاپ(هتل‌هیلتون) آیتا (چهارراه لاله‌زار نو ـ اسلامبول) شیراز : سازمان جلب سیاحان و دفتر شرکت هواپیمائی ملی ایران .

بطوریکه از سازمان جشن هنر اطلاع میدهند کلیه بلیت های هزار ریالی شب افتتاح و اختتام‌جشن هنر بفروش رسیده وفقط تعدادی از بلیت های سیصد ریالی‌وصدریالی موجود است .

یکقطعه زمین بمساحت ۵ الی‌ده‌هزارمترمربع

درکنار جادهٔ پهلوی یا جادهٔ قدیم شمیران یا جادهٔ کوی‌کن ویا جاده‌کرج تا نرسیده به‌کیلومتر ۱۸ جهت تاسیس نمایشگاه برای مدت دوماه مورد احتیاج است. اطالبین به نمایندگی انحصاری ماشین‌آلات راه‌سازی اتحاد شوروی درایران شرکت آ . ال . آ تلفن ۶۲۸۳۳۳ مراجعه فرمایند .

برادر عزیزم محمود آقا

وسیله نامه و یا وسیله تلفن شماره ۲۴۴۶۰ راجع‌به مدارك تحصیلی با من‌تماس بگیرید . **قاسم واحمد**

۱ـ۳ آ ـ ۱۸۱۱۵

بزودی در سینما

آتلانتیک

فیلمی که لحظه به لحظه‌شما را به اعماق‌هیجان‌واضطراب فرو می برد

دومین هفته نمایش

گامبیت

رنگی ـ باشرکت شرلی مك‌لین مایکل کین

باموفقیت درسینما

آتلانتیک ادامه دارد

موسسه روانشناسی دانشگاه تهران

مسابقه ورودی دوره فوق لیسانس

۱ـ۲ آ ـ ۱۲۷۸ ۲ شرح در صفحه ۱۰

قابل توجه دانشجویان عازم کشورهای خارج

از دانشجویانی‌که برای ادامه تحصیلات عالیه قصد عزیمت بکشورهای خارج رادارند خواهشمنداست قبلا جهت مشورت وراهنمائی درانتخاب رشته تحصیلی که با احتیاجات برنامه‌های آتیه‌کشور مطابقت داشته باشد و همچنین اخذ اطلاعات لازم درباره شرایط زندگی‌وتحصیل دردانشگاهها وشهرهای سایر کشورها به سازمان‌هدایت فارغ التحصیلان کشور وابسته به‌وزارت‌کاروامورا‌جتماعی واقع درخیابان آیزنهاور کاخ وزارت‌کار وامور اجتماعی (طبقه چهارم) مراجعه فرمایند.

وزیرکار وامورا‌جتماعی ـ عطاءاله خسروانی

برنامه تلویزیونی مدافعان

برنامه تلویزیونی **گروه صنعتی بهشهر** **(مدافعان)** از روز شنبه ۱۸ شهریورماه ۱۳۴۶ ساعت ۹ بعدازظهر از تلویزیون ایران(کانال۳) آغاز و همه هفته روزهای شنبه در همین‌ساعت اجراء خواهدشد . ۱ـ۲ آ ـ ۲۶۱۷۸

بهای مخصوص بلیت هواپیما

درجشن‌هنر شیراز برای شرکت کنندگان

در صفحه ۲۰

IRAN AIR

شرکت ملی گاز ایران

آگهی

به پیروی ازمنویات شاهنشاه آریامهر شرکت ملی‌گاز ایران درنظر دارد که فعلا در شهرستانهای تهران ـ اصفهان ـ شیراز ـ اهواز برای مصارف صنعتی وتجاری وخانگی اقدام به توزیع وتحویل‌گاز طبیعی نماید .

دراجرای منظور فوق شرکت‌ملی گازایران بدینوسیله ازکلیه واحدهای صنعتی واقع در شهرستانهای فوق درخواست مینماید که در صورت تمایل به استفاده از گاز طبیعی جهت دریافت وتکمیل پرسشنامه مربوطه همه روزه غیراز ایام تعطیل بین ساعات ۹ـ۱۲ تا تاریخ ۴۶/۸/۱ به شرکت ملی گاز ایران (خیابان پهلوی ـ خیابان زرتشت ـ شماره ۸) مراجعه ویا بوسیله نامه تقاضای ارسال پرسشنامه را بفرمایند .

بدیهی است‌که این مرحله ازطرح فوق هیچگونه تعهدی را برای شرکت ملی گازایران ازلحاظ تامین گاز ایجاد نمینماید و توزیع و تحویل گاز بهرواحد صنعتی منوط به عقد قرارداد لازم بین شرکت ملی گاز ایران وواحد مصرف کننده خواهد بود.

بزودی

بارگاه فرعون

باشرکت : فردین ـ فروزان ظهوری و ... آرمان

بکارگردانی : سیامك یاسمی

آگهی ثبت نام مدرسه عالی دختران ایران

در صفحه ۴

بهترین راه استفاده از پس انداز

اگر میخواهید ازپولتان استفاده شایان ببرید .

اگر میخواهید پولتان همیشه دردسترس شما باشد .

اگر میخواهید پولتان رادرراه مطمئن و سودآوری بکار اندازید .

سهام شرکت سهامی نساجی‌مازند ران را خریداری فرمائید .

بانك اعتبارات صنعتی بازخرید و سود سهام آن شرکت را مانند قبل بر مبنای حداقل ۸ درصد برای سال ۴۶ تضمین نموده است .

برای خرید سهام وکسب هرگونه اطلاع ببانك اعتبارات صنعتی یاتلفن ۳۱۷۳۳ مراجعه فرمائید .

هفدهم شهریور
روزی باخاطره‌ای شکوهمند!

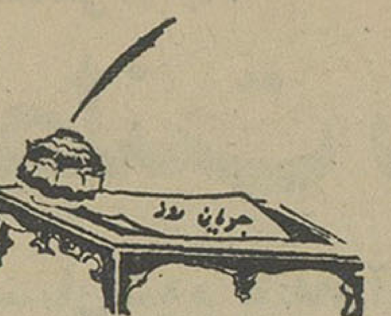

«شاید در تمام تاریخ بشری فرصتی پیش نیامده باشد که جامعه بشریت دست بتلاشی ازین عالیتر وشرافتمندانه‌تر وانسانی‌تر زده باشد. وشاید تاکنون اتفاق نیفتاده باشد که سرنوشت جمعی کثیراز افراد انسانی به‌نتیجه چنین تلاش و مبارزه‌ای وابسته باشد. جهادی که‌در جریان است جهادی است برای آنکه صدها میلیون افراد بشر راکه‌خود هیچ‌گناه و تقصیری در تحمل سرنوشتی ظالمانه ندارند از حیثیت و شخصیت انسانی برخوردار سازد. تاوقتی که‌چنین توده عظیمی از محرومین درروی زمین وجود دارد مسلما وجدان هیچیك از آنهایی‌که درپرتو نعمت دانش امکان برخورداری از همه مواهب تمدن و فرهنگ بشری رایافته‌اند آرام نمیتواند بود. زیرا ادامه چنین وضعی درمورد یك قسمت از جامعه انسانی خودبخود سند محکومیت اخلاقی بقیه‌افراد این جامعه است» ...

باپیامی که شاهنشاه ایران به‌سیزدهمین مجمع عمومی یونسکو فرستادند- وسطوری ازآن دربالا گذشت -کشور عزیز ما نخستین گام رابرای مشارکت موثر تادرجه سهیم شدن دراین مبارزه جهانی برداشت .

سالیان دراز ، بیسوادی یکی از مسائل عمده‌و اساسی اجتماع‌ما شناخته میشد که‌بدون هیچگونه تردید عاملی موثر، وشاید موثرترین عوامل عقب‌افتادگی این‌مملکت موردبحث محافل اصلاح‌طلب وترقیخواه ایران قرار داشت. باوصف این، مشکلات عمومی ایران کمتر فرصت آنرا باقی نهاده بودکه باین مسئله حساس وبا اهمیت بطور اصولی توجه شود. درسالهای ثبات وامنیت که‌یك فرصت کلی برای اهتمام دربرافکندن مشکلات‌و پیش‌بردن ایران در صراط آبادانی و ترقی‌پیش آمد نسبت بمسئله بیسوادی و طرق مبارزه بااین بلیه وبالاخره اجرای قانون تعلیمات اجباری که‌سالها دربوته اجمال مانده بود توجه خاصی مبذول گشت وطرحهای متنوعی بمعرض آزمایش گذارده شد. اما تجربه ثابت کرد که تحقق این هدف‌با استفاده‌از وسایل معمولی‌امکان پذیرنیست و مثل هرجهاد و مبارزه بزرگی‌به‌بسیج همگانی واعمال روش‌های استثنایی احتیاج دارد .

انقلاب ششم بهمن که مبدا تحولی‌بزرك در تاریخ اجتماعی ایران بشمار است ، همچنانکه روابط طبقاتی رااز نظم نوینی برخوردار ساخت . به‌پیکار برضد جهل نیز کیفیتی و شکلی کاملاتازه بخشید. بدین معنی که قسمت قابل ملاحظه‌ای ازنیروی خلاقه طبقه جوان و تحصیلکرده دا که وقف برخدمات نظامی بود، درخدمت این جهادبزرك ملی‌قرار دادو بجای‌آنکه مبارزه‌ای بدین اهمیت تا مهیاشدن موجبات کار از جمله‌کادر ووسایل آموزشی همچنان دستخوش تاخیر و تعطیل باقی‌بماند، بموجب‌یکی‌از موادااساسی منشور انقلاب‌ششم بهمن‌سپاهیان دانش تجهیز و بسیج گشتند تاچراغ دانش را همراه خود باعماق اجتماعات دهقانی وروستائی برده ، محیط ظلمت‌زده روستاها وقراء و قصبات رادر اکناف مملکت بنورآن روشن کنند .

تجربه‌ای که‌ازین ابتکار حاصل شد ، آنچنان درخشان بود که رهبر انقلاب بزرك ایران حیف دانستند محیط بین‌المللی راازین تجربه سهمی نباشد . خاصه آنکه شاهنشاه ایران توجه داشتند مسئله بیسوادی‌مشکل‌عظیم قسمت‌اعظم‌دنیای‌قرن بیستم است وعقلای‌عالم‌باعلاقه فراوان جویان و پویان راه حل های تازه‌تر و هرچه موثرتربرای مبارزه هرچه قاطعتر علیه بیسوادی می‌باشند .

ایران، سرزمینی که‌در زمانهای دوردست مهبط تمدنی بزرك و درخشان بود، حقا میتوانست درین زمان نیز مشعل یك مبارزه‌اصیل رادرراه غلبه بر ظلمت بیسوادی بدوش بکشد .

درسیزدهمین مجمع عمومی یونسکو ، پیامی ازجانب شاهنشاه ایران قرائت‌شد که‌مشابه آنرا نیز سران کشور های مختلف جهان دریافت داشته‌بودند ،وطی این پیام که‌باحسن استقبال رهبران ومردم جهان و همچنین احساسات شورانگیز اعضای شودای فرهنگی وعلمی وتربیتی ملل‌متحد «یونسکو» مواجه‌شد ازوزدای آموزش و پرورش کلیه کشور ها ونیز کارشناسان برجسته تعلیمو تربیت دعوت بعمل آمده‌بود تااجتماع بزرگی بمنظور بررسی و جستجوی بهترین راه و روش مبارزه با بیسوادی تشکیل دهند و نیز برای آنکه بتوانند از نزدیك باپیشرفت های ایران در زمینه‌پیکار برضد بیسوادی، مخصوصا نتایج حاصله از روشهای انقلابی ششم بهمن باینطرف آشنا شوند ، ایران آمادگی خودرا جهت پذیرائی ازشرکت کنندگان درچنین کنفرانسی اعلام داشت .

بدینگونه بود که در هفدهم شهریور ماه ۱۳۴۴ کنگره جهانی تهران تشکیل شد. کنگره‌ای که مذاکرات و تصمیمات آن فصل نوینی‌درتاریخچه پیکار جهانی برضد بیسوادی مفتوح‌ساخت وبهمین مناسبت هفدهم شهریور ماه بعنوان دوز جهانی پیکار بابیسوادی شناخته شد. روزی که‌نام ایران را در سراسر گیتی با خاطره‌ای باشکوه وافتخارآمیز مقرون ساخته است .

گرامی بداریم هفدهم‌شهریور ، روز جهانی پیکار بابیسوادی‌را...

جنگ داخلی در عدن آغاز شد

عدن - ٦ سپتامبر

مقامات رسمی امروز در عدن اعلام کردند نبرد سختی بین هواداران دو سازمان ناسیونالیست رقیب برای کنترل‌اداره گمرك «دارالسعد» در شیخ نشین «لحج» نزدیك مرز عدن درگرفته است .

گفته میشود دهها نفر در این زدو خورد کشته و زخمی شده‌اند .

گزارشهای رسیده حاکی است که هواداران فلوزی پس از سه روز جنك خیابانی «دارالسعد» را از دست هواداران سازمان نجات ملی درآورده‌اند . ۵ هزار نفر افرادنظامی انگلیس که در این محل بوده‌اندفقط به تماشا و مراقبت پرداخته‌اند و در زدو خورد طرفین هیچگونه مداخله‌ای نکرده‌اند .

منابع وابسته به سازمان نجات ملی گفتند : افراد فلوزی خمپاره، بازوکا ، مسلسل سنگین و سلاحهای دیگر برای خارج کردن افراد سازمان نجات از اداره گمرك بکار برده‌اند و در این زدو خوردها تلفات‌سنگینی برهردو طرف‌واردآمده‌است .

*** مذاکرات استقلال**

ارتش عربستان جنوبی امروز به گروههای ناسیونالیست رقیب دستور داد که از سپیده‌دم صبح پنجشنبه‌زدو خورد را کنار بگذارند و مشترکا و مستقیما با انگلیس‌برای کسب‌استقلال مذاکره کنند . این اولتیماتوم که از رادیو پخش‌شد اولین مداخله مستقیم ارتش ده هزار نفری عربستان جنوبی‌در مبارزه تلخ و طولانی دوگروه رقیب یعنی سازمان نجات ملی و فلوزی‌می- باشد .

این اولتیماتوم پس از آن صادرشد که منابع رسمی اعلام کردند دراثرزد وخورد دوگروه ناسیونالیست بیش از ۶۰نفر کشته و عده زیادی مجروح شدند .

ارتش‌به هردوگروه دستور داد از منطقه دارالسعد خارج شوند ودر غیر این‌صورت باید باافراد ارتش مقابله کنند . ارتش اعلام کرد هر دوگروه «بنفع مردم عربستان جنوبی» باید به یکدیگر آتش بس بدهند و برای مذاکرات اعطای استقلال آماده‌شوند.

درست معلوم نیست

فرماندهی سازمان نجات ملی امروز پیشنهاد انگلیس رادایر بردادن قدرت دولتی عربستان جنوبی به دست ناسیونالیست ها، مورد مطالعه قرار داد.

سخنگوی سازمان در عدن گفت سازمان نجات ملی‌جواب خودرا تافردا خواهد داد. اما یکی‌از رهبران سازمان دربیروت که عبدالله‌الخامری نام‌دارد پیشنهاد انگلیس رابااین عنوان ردکرد که‌در این پیشنهاد درست معلوم‌نیست کدام گروه ناسیونالیست قدرت را بدست خواهد گرفت . وی گفت ؛ سازمان نجات ملی‌رهبر مبارزه‌مسلحانه درعربستان جنوبی‌است وقبل‌از آنکه هرگونه مذاکراتی صورت گیرد این مطلب باید روشن شود .

وی‌از انگلیس خواست اقدامات‌عملی برای ازبین‌بردن منافع‌اقتصادی ،نظامی وسیاسی خوددرعربستان جنوبی بعمل آورد .

● اعتصاب عمومی

باوضعی که بین‌دوسازمان ناسیونالیست (نجات‌ملی‌و «فلوزی») دررقابت برای گرفتن قدرت دولتی بدست آمده‌انتظار میرود امروز در عدن کار هواداران‌آندو به‌زدو خورد بکشد . فلوزی امروز اعتصاب عمومی اعلام کرد وگفته است صدنفر مرد مسلح رابه اجرای این اعتصاب خواهد گماشت‌وبروی هرتاجر وکارگری که اعتصاب رانادیده بگیرد تیراندازی خواهدشد . سازمان نجات ملی که اکثر اتحادیه های کارگری را درعدن کنترل میکند با این اعتصاب مخالف است .

*** باید ترك گویند**

همزمان بااین جریان یك رهبردیگر سازمان نجات ملی در بیروت اعلام کرد قبل ازآنکه هرگونه مذاکره‌ای صورت گیرد نیرو های انگلیس باید فوراخاك عدن‌را ترك گویند .

سرهمفری ترولیان کمیسر عالی انگلیس که روز گذشته انتقال قدرت بدست ناسیونالیستها رااعلام کرده‌بود هنوز درباره‌این پیشنهادمتقابل سازمان نجات ملی نظرخود رااعلام نکرده ،ولی تصور نمیرود این پیشنهاد درهیچگونه شرایطی توسط انگلیس پذیرفته‌شود، بلکه اصرار خواهد شد که نیروهای انگلیسی چنانکه قرار بودد‌ر ماه‌ژانویه (اول سال ۱۹۶۸) شروع به تخلیه عربستان جنوبی و عدن بکنند .

*** وضع حساس**

رئیس هیات مخصوص سازمان ملل‌متحد برای عدن طی‌یك‌کنفرانس مطبوعاتی اعلام‌کرد :تصمیم‌انگلستان درواگذاری امور عربستان جنوبی‌به ملیون سازمان نجات ملی عدن‌وضع بسیار حساسی بوجود آورده است.

«مانوئل‌پررو» رئیس کمیته‌مخصوص سازمان ملل متحد برای عدن‌افزود امیدما آنست که دوسازمان رقیب یعنی فلوزی (سازمان‌نجات‌جنوب یمن اشغال شده) و سازمان نجات ملی با یکدیگر ائتلاف‌کنند.زیراهمکاری بین این دو نیرو درسرنوشت‌عربستان جنوبی که در آستانه استقلال است بسیار با اهمیت میباشد .

رئیس هیات مخصوص سازمان ملل متحد دیروز وارد قاهره شد تا با رهبران فلوزی ملاقات و مذاکره کند . وی ضمنا اظهار علاقه کرده است که با رهبران سازمان نجات ملی عدن نیز مذاکره کند .

«مانوئل‌پررو» قبلادر بیروت‌مذاکرات مفصلی با لردشکلتون وزیر مشاور دولت انگلستان بعمل آوردلکن‌حاضر نشد به سئوالات روزنامه نگاران در این زمینه پاسخ دهد . وی فقط گفت فرستاده مخصوص دولت انگلستان نظر دولت انگلستان را نسبت به اوضاع عدن تشریح کرد .

*** مذاکره با حسونه**

عبدالقوی مکاوی رهبر فلوزی‌امروز مذاکرات مفصلی با حسونه دبیرکل جامعه عرب بعمل آورد .

نخست‌وزیر سابق عدن اوضاع سیاسی و نظامی عدن را برای‌حسونه تشریح کرد منابع موثق خاطرنشان کردند که دبیر کل جامعه عرب‌بار دیگر حمایت جامعه عرب‌را ازفلوزی تائید کرده است .

مذاکره در جده

لردشکلتون امروز بیروت رابسوی جده ترك کرد. وزیر مشاور دولت انگلستان با ملك‌فیصل ملاقات و پیرامون اوضاع عدن مذاکره خواهد کرد .

زدو خورد پلیس یونان و کمونیستها

آتن - رویتر- پلیس یونان وعده‌ای که‌ادعا میشود کمونیست هستند روز سه‌شنبه درسالونیك‌یونان به‌تیراندازی بسوی یکدیگر پرداختند و در این جریان یك غیر نظامی کشته و یك‌نفر دیگر مجروح گردید. این زدوخورد که اولین برخورد مسلحانه بین‌مقامات دولتی و مخالفان آنها پس از کودتای ۲۱ آوریل‌نظامیان یونان‌است، هنگامی شروع شدکه پلیس یك خانه را که تصور میکرد مخفی‌گاه کمونیستهاست محاصره کرد. در حدود ۱۰ دوازده‌نفر که‌داخل خانه بودند کوشیدند باتیر- اندازی حلقه محاصره پلیس رابشکنند وبگریزند، ولی دوتن‌از آنان زخمی شدند که‌یکی‌شان بعدا در بیمارستان جان سپرد .

اغلب افراد دیگری که در خانه بودند دستگیر شدند و پلیس گفت در داخل آن خانه مقادیری اسلحه گیر آورده‌اند و ۸۰ نفر دیگر را در سالونیك که بااین جریان مربوط شده‌اند توقیف کرده است .

قبلا به‌پلیس خبر رسیده بود که کمونیستها دراین خانه جلسه مخفی برپا کرده‌اند .گفته میشود افرادمزبور متعلق به‌حزب غیرقانونی شده «ادا» هستند که‌دولت یونان‌آنها راکمونیست میشمارد .

همکاری لهستان و فرانسه برای صلح ویتنام

ورشو -٦سپتامبر - خبرگزاری فرانسه - ژنرال دوگل رئیس جمهوری فرانسه در ضیافتی که ادوارد اوشاب رئیس جمهوری لهستان بافتخار او ترتیب دادگفت لهستان و فرانسه باید برای‌استقرار صلح در ویت‌نا م همکاری کنند .

دوگل با تغییر هرگونه مرزهای لهستان مخالفت کرده و مرز اودرنایسه را بار دیگر تایید نمود.

ژنرال دوگل که بدعوت رئیس جمهوری لهستان‌ازاین‌کشور دیدن میکند طی‌اقامت در لهستان‌پیرامون مسائل مهم جهان و اروپا ومناسبات لهستان و فرانسه مذاکراتی با رهبران این کشور بعمل می‌آورد.

ژنرال دوگل باردیگر گفت از اورال‌تاآتلانتیك باید اروپای‌متحدی تشکیل شود و این وحدت باید در زمینه سیاسی و اقتصادی باشد .

گوشه جهان

دختر تزار

پاریس - روزنامه فیگارو گزارش داد بانو «آناآندرسون» که چهل‌و سه سال تمام است ادعا میکند تنها دختر باقیمانده تزار روسیه «نیکلای دوم» است و خود را «گراندوشس «آناستاسیا» می‌نامد اکنون در پاریس بسرمی‌برد .

بانو «آندرسون» که سالها در آلمان غربی‌بسرمی‌برداخیرا باتفاق پرنس‌فردریك‌ارتست‌فن- آلتنبورك» بفرانسه سفر کرده است .

تاثیر نامطلوب

توکیو - خبرگزاری چین جدید اخطار کرد که سفر «ایساکوساتو» نخست‌وزیرژاپن به‌جزیره «فرمز» تاثیر فوق - العاده نامطلوبی در روابط‌چین وژاپن خواهد داشت .

خبرگزاری چین اضافه کرد که هفتصد میلیون چینی اقدام نخست‌وزیر ژاپن را برای‌ملاقات باچیانکای‌شك با تنفر شدید تلقی میکنند .

کمیسر سیاه

واشنگتن - پرزیدنت‌جانسون اعلام داشت که«والترواشنگتن» یکی از سیاه‌پوستان امریکا را با سمت «کمیسر»برای اداره امور شهر واشنگتن انتخاب کرده است .

پست «کمیسری»معادل‌شهرداری است .

واشنگتن ۵۱ سال دارد و آخرین پستوی رئیس اداره مساکن در شهرداری نیویورك بوده .

اطلاعات جدید

واشنگتن -سخنگوی‌سازمان ملی فضائی امریکا اعلام داشت که دانشمندان‌این‌کشوراطلاعات جدیدی در باره کره‌مریخ‌بدست آورده‌اند .

وی گفت کارشناسان‌امریکائی عکس‌هائی را که مارینر چهارم درسال ۱۹۶۵ از کره مریخ گرفته بود باوسائل‌جدیدی‌مورد بررسی قرار داده‌و به بسیاری‌از خصوصیات این کره پی‌برده‌اند

از مطالعه این عکس‌ها با وسائل جدید معلوم شده است که تعداد دهانه های آتش‌فشانی در کره مریخ خیلی بیش از آن است که قبلا حدس زده شده بود .

این عکس‌ها را مرینرچهارم روز ۱۵ ژوئیه ۱۹۶۵ ازفاصله یازده هزار کیلومتری کره مریخ برداشته است .درآنموقع دانشمندان اعلام داشتند درآن قسمت از کره مریخ که در عکس دیده میشود یکصددهانه آتش‌فشانی وجود دارد ولی با استفاده از وسائل جدید معلوم شده است که تعداددهانه‌های آتش فشانی در این قسمت از کره مریخ از سیصد هم‌تجاوز می‌کند .

دعوت از تیتو

بلگراد - دولت‌شوروی‌رسما از مارشال تیتو دعوت کردکه ریاست هیئت نمایندگی یوگوسلاوی را در جشن های پنجاهمین سالگرد انقلاب‌اکتبر بعهده بگیرد .

دعوتنامه شوروی از طرف کاردار سفارت آن کشور در بلگراد دیشب تسلیم رئیس جمهوری یوگوسلاوی گردید.

دبیرستان ایران باستان
دوره کامل توسط طبیعی و ریاضی
باکادر مجهز دبیران ورزیده همه روزه
ثبت نام میکند .
خیابان ژاله - چهارراه آب سردار
تلفن : ۳۶۴۳۶

دبستان نسل نو
مجهز بوسائل نوین آموزش تلفن ۶۲۶۵۵۹
خیابان پهلوی یوسف‌آباد محمدرضاشاه ایستگاه اول
۱-۷ آ-۱۸۰۸۱

کودکستان ودبستان دها
برای سال تحصیلی آینده باشرایط بسیار سهل
صبح وعصر ثبت‌نام مینماید - خیابان روزولت مقابل
سفارت امریکا تلفن ۷۵۶۶۳۵ -۱- آ-۲۳۹۸۲

شعبه مدرسه آمریکائی در فرهنك آرزو
موافقت شدکه برنامه کامل انگلیسی‌بوسیله معلمین آمریکائی . دروس‌فارسی توسط معلمین برگزیده زیرنظر دکتر شهابی مشاور امور تربیتی وروانی‌رادیوایران
نشانی جاده قدیم شمیران باغ صبا آخر خیابان‌ملك
دبستان فرهنك آرزو تلفن ۷۲۶۹۷
۱-۵ آ-۱۷۹۱۷

ارمغان تربیت
کودکستان - دبستان - پانسیون
موسسه‌ای درحدبهترین و مجهزترین کانونهای تربیتی‌جهان
بسرپرستی دکتر تفرشی
خیابان پهلوی سه‌راه عباس‌آباد تلفن ۶۲۹۴۲۴

کودکستان ودبستان کیمیا
باقویترین کادر تعلیماتی ایرانی‌وانگلیسی
زیرنظر متخصصین تعلیم وتربیت وروانشناسی و بهداشت درساختمانی وسیع وزیبا ثبت‌نام میکند .
وسیله رفت‌وآمد آماده میباشد .
نشانی: خیابان فخرآباد، کوچه همراز- یا خیابان ژاله غرب مدرسه امریکائیها . تلفن ۳۲۰۱۱

کلاسهای انگلیسی انجمن ایران و پاکستان تحت‌نظر معلمان مجرب
برای دوره پائیزی ازشانزدهم تاپایان شهریورماه ثبت‌نام‌میکند . داوطلبان همه روزه ازساعت ۵ تا۹ بعداز ظهر میتوانند برای‌کسب اطلاع بیشتری مراجعه فرمایند.
نشانی- خیابان پهلوی- بالای چهارراه امیراکرم کوچه اتفاق تلفن ۴۸۳۰۰ ۱-۲ آ-۱۷۹۸۳

شاندیز
دبستان- کودکستان- پانسیون
شاهرضا - خیابان‌رامسر- تلفن۶۹۹۳۸

کلاسهای انگلیسی انجمن ایران‌وامریکا
ثبت‌نام برای دوره‌آینده کلاسهای سه روز درهفته که بین ساعات ٦ الی ۸ روزهای زوج وفرد تشکیل‌میشوند در روزهای یکشنبه ۱۹ شهریور ودوشنبه ۲۰ شهریور و سه‌شنبه ۲۱ شهریور ازساعت٤ الی۷ بعدازظهر بعمل می‌آید
امتحان تعیین قوه برای‌داوطلبان جدید پنجشنبه هر هفته ازساعت ۸ صبح الی۷ بعدازظهر بعمل خواهد آمد .
ازاینگونه داوطلبان تقاضا داریم که برای امتحان تعیین قوه درروزهای پنجشنبه ماقبل روز ثبت‌نام‌مراجعه‌نمایند.

«نمونه یکتا»
زیرنظر دکتر حشمت بیگدلی آذری
کلاسهای انگلیسی بمدیریت - Miss Catrin
کودکستان - دبستان دخترانه وپسرانه- دبیرستان دخترانه رشته طبیعی- ریاضی (درسه محل مجزای‌مجاور)
باهمکاری آقایان: ثابت اشرف- امین میرهادی-رئیس‌زاده شیخان - غلامی - حقدادی - عبداللهی و خانمها مسیح بهزادی - واقفی ودکتربیگدلی- همه روزه نام‌نویسی‌میشود وسیله رفت‌وآمد وغذای‌گرم آماده‌است.
نشانی: فرح جنوبی- کوچه دکترشفیعی- کوچه سوگند یاباغ صبا انتهای ملك میرهادی تلفن ۷۰۲٦۸
آ-۲۵۰۷۰ -۱-

موسسه‌تربیتی جهان آینده
کودکستان - دبستان دخترانه و پسرانه
داوطلبان امتحانات خردادماه ۱۳۴٦ صددرصد قبول
حداقل معدل پانزده - دریان‌نو- خیابان نهم
۱-۵ آ-۱۷۹۰۷

اطلاعیه
کودکستان بنیادنو
ازکودکان متولد سال‌های ۱۳۴۱- ۴۲ و۴۳ برای سال جدید ثبت‌نام میکند تلفن ۴۳۸۵۵
نشانی- خیابان آناتول‌فرانس شرقی دانشگاه - نبش‌ایتالیا شماره‌های ۵۱ و۵۲و۸۷
-۱- آ-۲٦۴۱۸

دبیرستان ملی پسرانه ایرانشهر
برای دوره اول ودوم (طبیعی - ادبی- ریاضی) ثبت نام مینماید. نشانی- خیابان هدایت خیابان خیام کوچه بامداد تلفن ۳۰۲۸۵۱ -۱- آ-۲۳۷۲٦

دکتر حسن نوربخش
بیماریهای روانی - عصبی
خیابان جامی - اول پاریس-شماره ۱٦ تلفن مطب ۴٦۰۱٦ بیمارستان ۹۳۴۳۱ منزل ٦۲۳٦۵۰
۱-۱۰ آ-۱۷۵۷۹

گروه فرهنگی پیشاهنگ
دبیرستان شماره ۱ دختران
پیشاهنگ
برای دوره اول، دوم طبیعی - ادبی - فنی - و چهارم و پنجم و ششم ریاضی دختران
باهمکاری آقایان
مهندس محمود خوئی - ترسیمی و رقومی
حسین بحرانی - حساب استدلالی
مهدی قمصری - جبر
باروخ بروخیم - فیزیک و مکانیک
غلامرضا بهنیا - مثلثات
مظفرزاده - شیمی
داود پیرا - زبان
ملک‌ها - درجه دوم قوه‌تلفن ۹۵۲۲۲۹
وسیله آمد و رفت آماده است

گروه فرهنگی راد نو
دبیرستان شماره ۱ پسران راد نو
همه روزه از ساعت ۸ تا ۱۲ جهت
ثبت نام دانش آموزان برای کلیه کلاسها
طبیعی - ریاضی آماده است
نشانی = خیابان شمیران بین ایستگاه فردوسی و ...
کوچه درخشان تلفن ۷۱۳۱۹ ۷۵۸۵۴٦

دبستان - کودکستان
مکتب تربیت
باهمکاری دکتر پرویز توانائی - فروغ رضا - حسن قره‌گزلو - پروین کیمیائی - محسن نجم‌آبادی
پروین میرزائی - محمود رضا
همه روزه صبح وعصر آماده ثبت نام است
نشانی: شمیران جاده قدیم شمیران بین ایستگاه رضائیه - سرتیپ زاده تلفن ۸۴۲۵۴
وسیله ایاب وذهاب آماده است

باپرداخت سالیانه فقط ده تومان خودرا درمقابل بیماریهای دهان ودندان‌بیمه‌کنید.
برای کسب اطلاع بیشتر به‌نشانی زیرمراجعه‌نمایند
خیابان عباس‌آباد - چهارراه فرح - پلاك ۲۳۲
دکتر محسن صادقی دندانپزشك تلفن ۷٦۲۵۳٦
پذیرائی ۵ تا ۹ بعدازظهر ۱-۳ آ-۲۴۹۳٦

افتتاح مطب
مطب‌جدید آقای‌دکترالکساندرپادماگریان
متخصص درپروتزودرمان‌دهان‌ودندان در خیابان شاهرضاوبروی دانشگاه چهارراه سزاوار افتتاح گردید.
پذیرائی بعدازظهر ها ٤ونیم تا ۷ونیم تلفن ٦۰۵۰۱
۱-۳ آ-۲۳٦٦۸

اسرار تازه‌ای از کودتای مصر فاش شد

بیروت - یونایتدپرس - «سعید فریحه» سردبیر روزنامه الانوار چاپ بیروت اسرار تازه‌ای از نقشه کودتا برضدجمال‌عبدالناصر را افشا کرد. وی در گزارشی نوشت که اگر توطئه‌عبدالحکیم عامر و همکارانش پیروز میشد قرار بود‌عبداللطیف بغدادی‌معاون سابق رئیس جمهوری مصر جانشین عبدالناصر شود و کمال‌الدین حسین بجای‌زکریا محی‌الدین معاونت رئیس جمهوری‌را بعهده بگیرد. بغدادی و کمال‌الدین حسین هردو عضو گروه نظامی بودند که برهبری ناصر درسال ۱۹۵۲حکومت ملک‌فاروق را برانداخت و رژیم جمهوری‌را درمصر برقرار کرد. اما هردو آنها پس‌از سه‌سال که مقامات عالی درمصر داشتند توسط‌ناصر طرد شدند،باین‌اتهام که تمایلات چپ‌گرائی دارند.

سردبیر الانوار که تازه‌ازقاهره برگشته نوشت شمس بدران وزیر جنگ سابق طرح توطئه‌را ریخته بود ورهبری توطئه بدست عبدالحکیم عامربوده وهردوآنها درخانه عامر توقیف شدند. در همین خانه جلال حریری‌فرمانده سابق نیروهای ضربتی مصرنیز توقیف شدو باندازه ۵ کامیون اسلحه بدست آمد.

توطئه‌گر دیگر علی‌شفیق، مدیردفتر عامر بود که‌در خانه مباصیری، رقاصه شکم معروف شهر اسکندریه توقیف شد. در میان توقیف‌شدگان توطئه‌کودتا، چهارنفر عضو مجلس ملی مصر نیزوجود داشته‌اند.

نبرد مصر و اسرائیل برای سومین روز ادامه یافت

یك سخنگوی اسرائیلی امروز اعلام کرد که نیروهای مصر واسرائیل بار دیگرمدت دو ساعت به تیراندازی بسوی یکدیگر پرداختند. در عرض سه روز اخیر این سومین زدوخورد بین نیروهای مصر و اسرائیل‌بوده است. حادثه در نزدیکی‌اسمعیلیه درکنار کانال سوئزرخ‌داد که بقول‌سخنگوی اسرائیل ابتدا سربازان‌مصری مواضع اسرائیل را در ساحل شرقی کانال سوئز بگلوله بستند. وی گفت که دراین زد و خورد تلفاتی بر نیروی اسرائیل وارد نشده است.

توسط مصر

ژنرال «بول» رئیس ناظران‌سازمان ملل گزارش داد که زد و خورد روز دوشنبه‌بین‌قوای مصرواسرائیل در جنوب کانال سوئز توسط مصر آغاز شده و ابتدا از مواضع‌مصری بسوی قایق های اسرائیلی که در خلیج‌سوئز حرکت میکردند تیراندازی گردیده است. بدنبال‌این جریان بود که هردو طرف تانك و توپ و خمپاره را برضد یکدیگر بکار بردند. اما با مداخله ناظران سازمان ملل این نبرد پس از ۵ ساعت خاتمه یافت.

● شکایت کرد

مصر امروز از اسرائیل‌بشورای امنیت شکایت کرد و اسرائیل را متهم نمود که در تیراندازی و بمباران پرت توفیق در روز دوشنبه ۴۲ نفر غیرنظامی مصری را کشته و ۱۶۱ نفر را مجروح نموده است.

نماینده مصر به «پارتاساراتی» رئیس هندی شورای امنیت اطلاع داد که ۳۰ ساختمان در پرت‌توفیق منهدم شده‌و دو مسجدو بیمارستان نیز ویران گردیده است. یك کشتی یونانی که‌حامل سیمان‌بوده و یك قایق حامل نفت در کانال سوئز دراثر بمباران اسرائیل غرق شده‌اند و بیك کشتی‌هندی آسیب فراوان رسیده‌و برج مراقبت‌پرت‌توفیق نیزازبین رفته است. نماینده مصر تقاضای تشکیل جلسه‌شورای امنیت را نکرده، اما تاکید نموده است که اسرائیل با این اقدام قطعنامه آتش‌بس سازمان ملل را «شریرانه» نقض کرده است.

● با قدرت تمام

لوی‌اشکول نخست وزیر اسرائیل ضمن بازدیدی از مواضع سربازان در کنار کانال سوئز درحالی که‌در لبه کانال ایستاده بود گفت: خودداری اعراب از مذاکره برای ما راهی جز این باقی نگذاشته که باقدرت تمام سرزمین هائی را که در جریان جنك بدست آورده‌ایم حفظ کنیم.

ژنرال رابین رئیس ستاد وآلون وزیرکار اسرائیل در این بازدید همراه اشکول بودند. اشکول در القنطره که اکنون مانند «شهر اشباح» خالی و متروك بنظر می‌آید توقف کرد و ضمن نطقی گفت: اسرائیل هنوز هم دست دوستی بسوی اعراب دراز میکند. وی از مصر خواست کله‌شقی را که‌برای حفظ حیثیت خود پیشه کرده کنار بگذارد و از در دوستی با اسرائیل درآید.

اشکول از اینکه‌پیشنهاد دوستی ومذاکره اسرائیل در کنفرانس خارطوم نادیده گرفته شده گله کرد و گفت حاضر است باشخص عبدالناصر برسر میز کنفرانس بنشیند و مسائل مورد اختلاف بین مصر و اسرائیل را حل کند.

● دعوت عارف

در بغداد اعلام گردید سپهبدعبدالرحمان عارف‌رئیس جمهوری عراق طی نامه‌ای‌که برای‌رهبران‌دول‌عربی ارسال داشته آنها را دعوت کرده کنفرانس مشترکی باردیگر در بغداد تشکیل دهند. باید خاطرنشان شود که اخیرا در کنفرانس سران کشور های عربی درخارطوم‌تصمیم گرفته شد رهبران‌دول عربی هرچند وقت یکبار تشکیل جلسه دهند. لکن تاریخ و محل کنفرانس آینده‌سران کشور های عربی تعیین نشد.

منابع موثق پایتخت بغداد تائیدکردندسپهبدعبدالرحمان عارف طی نامه‌ای از رهبران دول عربی تقاضا کرده است در بغداد اجتماع کنند.

*** کمك اروپای شرقی**

نمایندگان کشورهای سوسیالیستی اروپای شرقی طی اعلامیه مشترکی تصمیم گرفتند به‌کشورهای عربی کمك کنند. نمایندگان کشورهای اروپای شرقی از چهارم الی ششم سپتامبر در بلگراد کنفرانسی‌برای بررسی کمك‌های لازم به‌کشورهای عربی تشکیل دادند. در اعلامیه مشترك گفته شده است‌نمایندگان کشورهای سوسیالیستی از جزئیات کمك اقتصادی هریك ازکشورهای سوسیالیستی به دول عربی آگاه شدند و در مورد کمك‌هائی که‌این کشورها میتوانند به دول عربی بکنند مذاکراتی بعمل آوردند.

در اعلامیه گفته‌شده‌است‌هریك از کشورهای سوسیالیستی باید مناسبات اقتصادی خودرا با اعراب گسترش دهد زیرا این همکاری به‌کشورهای عربی امکان میدهد استقلال ملی واقتصاد خودراتحکیم بخشند.

● سفر وزیر دفاع شوروی

مارشال اندره گرچکووزیردفاع شوروی در پانزدهم سپتامبر آینده وارد بغداد میشود. یك هواپیمای شوروی هیئت نمایندگی نظامی شوروی رابریاست اندره گرچکو از مسکو به‌بغداد میبرد.

هنوز از ماموریت آندره‌گرچکو اطلاع صحیحی در دست نیست‌لکن باحتمال قوی وزیر دفاع شوروی و رهبران عراق‌درزمینه فروش‌اسلحه به‌عراق و سایر مسائل نظامی مذاکراتی بعمل می‌آورند.

*** بیماری جزئی**

ملك‌حسین پادشاه اردن به‌علت بیماری ناشی از خستگی مذاکرات خودرا با رهبران ترکیه به‌تعویق انداخت. پزشك مخصوص پادشاه اردن اعلام کرد ملك‌حسین بعلت کار زیاد خسته شده است. وی تائید نمود که بیماری پادشاه‌اردن جزئی است و در طی یکی دوروز آینده بستر را ترك میکند.

سوریه، در آستانه تحولات بزرگ

انتظار میرود تا چند روز آینده، تغییرات مهمی در سازمان سیاسی‌سوریه صورت گیرد. در حال حاضر کنگره حزب بعث مذاکرات کاملا محرمانه خود را در باره این تغییرات ادامه میدهد.

حزب بعث از جانب‌قسمتی از ارتش تحت فشار شدید قرار گرفته که سایر عناصر سوسیالیست را نیز در اداره امور کشور شرکت دهد.

رهبری سوریه که نماینده عناصر افراطی دست چپی‌حزب بعث میباشد در برابر این تقاضایك جلسه محرمانه‌فوری بااعضاء فرماندهی بین‌المللی حزب بعث تشکیل داده است.

گفته میشود در این جلسه اعضاء فرماندهی بین‌المللی با نظر عناصر ارتشی موافقت کرده، با این وجود رهبری جناح دست چپی حزب بعث همچنان بقدرت حکومتی چسبیده است.

همزمان با این شایعه کودتائی که در سوریه در شرف‌وقوع است درسایر پایتخت های عربی منتشر شده و ناظران امورخاورمیانه بعید نمیدانند که ماجرا های خونینی در سوریه که سابقه کودتافراوان دارد بوقوع بپیوندد و عملابه مذاکرات محرمانه‌ای که در آن بین عناصر مختلف حزب بعث اختلاف نظر است پایان دهد.

گزارش میرسد که دولت شوروی نیز از حمایت اززرژیم کنونی سوریه «سرخوردگی» پیدا کرده و عبدالناصر نیز از رژیم فعلی سوریه خرسند نیست.

زیرا رژیم سوریه، باتفاق الجزایر، تنها دو دولت‌عربی هستند که با روش ملایمت که از طرف اکثر دول عربی در مسائل خاورمیانه توصیه شده، از جمله با منع‌تحریم صدور نفت به غرب و یافتن راه حل سیاسی برای حل اختلاف اعراب و اسرائیل مخالفت کرده‌اند نکته‌معمائی در روز های اخیر این است که رادیو و مطبوعات سوریه که هر دو تحت کنترل‌دولت هستند، مدت ده روز است نامی‌از نورالدین آتاسی‌ودیگر رهبران معروف سوریه بمیان نمی‌آورند. همین سکوت‌سبب شده که شایعه توقیف‌آتاسی قوت بگیرد.

عده‌ای معتقدند که اتاسی چنان سرگرم کار های کنگره است که فرصتی برای ایراد نطق های هیجان‌انگیز که‌نام او را در جراید و مطبوعات منعکس میکرده ندارد.

ناظران دیگر عقیده دارند که اتاسی صرفا رئیس رسمی مملکت است و قدرت واقعی در دست ژنرال صلاح جدید مرد نیرومند سوریه وعده انگشت شماری از افسران پیرامون اوست و هرموقع این افسران بخواهند میتوانند آتاسی و همکاران اورا ازکار برکنار نمایند.

تفسیر روز

انزوای سوریه

بعد از کنفرانس سران عرب در خارطوم، سوریه از لحاظ مردم‌این کشور وسایر کشورهای عرب بصورت یك مسئله درآمده است. درروزهائی که کنفرانس خارطوم با حضور پادشاهان،روسای جمهوری ونمایندگان کشور های عربی تشکیل شده بود سوریه‌نیز در دمشق یك کنفرانس سران مخصوص خودشان ترتیب دادند که هنوز ادامه دارد.

کنفرانس دمشق با حضور نمایندگان ۹۳ واحد منطقه ای حزب بعث اعمار نظامی وغیرنظامی مسئله جنك اعراب‌و اسرائیل‌و نتایج آن‌رامورد بررسی قرارداده وباید تصمیمات لازم به عنوان سیاست بعد از جنك‌سوریه اتخاذ کند. معلوم است که تصمیمات کنفرانس‌دمشق با تصمیمات کنفرانس‌خارطوم یکسره مغایر خواهد بود. سوریه تنها کشور عربی‌بود که در کنفرانس خارطوم شرکت نکردوپس‌از پایان کنفرانس اعلام داشت‌که از راه دیپلماسی‌نمی‌توان سینا، ساحل غربی رودارد و قینطره را از اسرائیلی هاپس گرفت.عده‌ای‌ازاعراب‌که سیاست سوریه‌را تاییدنمیکنند انتظار دارند که‌شرکت کنندگان در کنفرانس خارطوم بتوانند اسرائیل‌را از سیناو سواحل‌غربی رود اردن بیرون برانند در حالیکه قینطره سوریه هنوزدراشغال ارتش‌اسرائیل باشد باین‌امید که ارتش و مردم سوریه نتایج اعتدال و میانه‌روی‌را به چشم ببینند ودولت‌بعثی راوادار کنند که به بقیه اعراب بپیوندد. اما بعثی های سوریه‌نیز بی‌صبرانه انتظار لحظه ای را می کشند که‌به مصر، اردن، عراق‌و دیگران‌بگویند «ما میدانستیم جز از راه جنك نمی توان سرزمین های از دست‌رفته‌را باز یافت.»

درهرحال سوریه اکنون احساس تنهائی می کند. بجز الجزایرورفقای‌سازمان نجات فلسطین احمد شوقیری بقیه اعراب‌و حتی‌عراقی ها به آن پشت کرده‌اند. پیشنهادات سوریه‌درکنفرانس اخیروزیران خارجه عربی‌در مورد قطع‌رابطه کامل اعراب‌با غربی‌ها منع کامل صدورنفت وخارج ساختن سپرده های ارزی اعراب از بانکهای غربی، با مخالفت کامل روبرو گشت وسران عربی نیز در خارطوم نه‌تنها نظرات دمشق‌راندیده گرفتند بلکه تصمیماتی اتخاذ نمودند که با اعتقادات حکومت بعثی سوریه بکلی مغایرت دارد.

سوریها نمی توانند فراموش کنند که در یکماهه اخیر که از نظراعراب ماه تصمیم بود از طرف‌کشور های عربی و بخصوص رفقای انقلابی‌بکلی‌نادیده گرفته شدند.

دراین‌شرایط‌انزوای سیاسی، سخنگویان رژیم بعثی سوریه همچنان از مجازات اقتصادی غرب سخن می گویند بدون آنکه توضیح‌بدهند بدون همکاری عربستان سعودی، کویت، لیبی و دیگران چگونه‌می‌توان‌باین هدف رسید، درحالیکه سوریه هرگونه همکاری وهماهنگی با این کشور هارارد می کند.

این حقیقت که در حساس ترین لحظاتی که اعراب‌بایدراه خودرا انتخاب‌می‌کردند ناصرسوریها را رها کرده دمشق‌را بشدت خشمگین ساخته است بخصوص که حالا دیگر حسین هیکل مدیر روزنامه الاهرام و شخص مورد اعتماد ناصر از افزایش‌تفاهم‌باغرب سخن می گوید و ناصر قول‌میدهد که از صدور انقلاب بخارج خودداری کند درحالیکه صدور انقلاب از اصول سیاسی‌سیاست خارجی حکومت بعثی سوریه است. حالا دمشق انتظار دارد که ناصر از تبلیغات ضد امریکائی خود بسرعت‌بکاهد زیرا در هر حال‌این‌معلوم است‌که بدون کمك امریکا نمیتوان اسرائیل را وادار به تخلیه مناطق اشغالی کرد. بنظر دمشق‌این انتظاربیجائی است‌که در یکسال انتخاباتی از پرزیدنت‌جانسون میرودو رئیس جمهوری‌امریکا هرگز بافشار آوردن‌به اسرائیل موقعیت خودرادر محافل متنفذ یهودیان امریکا بخطرنخواهد انداخت.

صرفنظر از دوستی با الجزایر، تنها امید سوریها برای خروج از انزوای سیاسیشان اتکای بیشتر به مسکو وکشور های اروپای شرقی بود. وقتی شورویهابه حمایت ازتصمیمات کنفرانس خارطوم برخاستند، سوریه خطرتنهائی‌را بیشتر احساس کرد.

جعفر مدنی

اطلاعیه دبیرستان میترا

بنابتقاضای اولیای محترم دانش‌آموزان کلاس ششم ادبی در سال جاری زیر نظر دبیران مجرب‌و کارآزموده کماکان دائر وثبت‌نام همه روزه صبح ۸الی ۱۲ بعد ازظهر ۵ الی ۷

آدرس - خیابان پهلوی‌جنب بیمارستان شماره یك ارتش تلفن ۶۲۰۹۷۶

کودکستان ودبستان **به‌رستگان**

بامعلمین خصوصی مجانی‌خیابان‌نامجو تلفن ۷۵۶۸۸۵
۱-۵ آ-۲۴۵۵۶

دبیرستان ملی

دخترانه خجسته

برای دوره کامل متوسطه ورشته‌های

ادبی- ریاضی - طبیعی

زیرنظر دبیران طراز اول درسال تحصیلی ۴۶-۴۷

همه روزه ثبت‌نام مینماید.

وسیله آمد ورفت مهیا است

میدان کاخ خیابان ابتهاج تلفن ۴۲۶۳۲

دبستان وکودکستان جهان آراء

از بدوتاسیس تاکنون همه‌ساله درامتحانات نهائی ششم ابتدائی

صدی صد قبولی داشته

تجریش - زعفرانیه - شماره ۲۰

۱-۴ آ-۱۷۹۸۷

دبستان‌ودبیرستان‌دخترانه **صدیقه دولت آبادی**

روزهای دوشنبه - چهارشنبه برای رشته‌های ریاضی - طبیعی نام‌نویسی مینماید.

وسیله ایاب و ذهاب آماده است

نشانی: خیابان شاهرضا - مقابل کالج البرز

کودکستان ودبستان

خوآموز

ثبت نام میکند

زیر نظر: راضیه عقیلی

فوق لیسانس تعلیم وتربیت

روزولت - بین شاهرضا وتخت‌جمشید- تلفن: ۴۰۴۰۰

دبیرستان دخترانه الهام

برای‌دوره‌اول‌ودوم وکلاس ششم‌طبیعی ثبت‌نام‌میکند.

آدرس- تهران‌نوایستگاه مدرسه- خیابان بسطامی

دبستان آریو ARIO SCHOOL

کودکستان ودبستان آریو

مؤسسهٔ نمونه بامعلمین ایرانی وخارجی

۱- دروس فارسی زیرنظرآقای احمدی لیسانسیه علوم وتعلیم وتربیت وباقبولی صددرصدنوآموزان کلاس ششم درامتحانات نهائی سال تحصیلی گذشته.

۲- دروس انگلیسی زیرنظر Mrs. Hellen لیسانسیه علوم وروانشناسی ازدانشگاه واشنگتن وآماده کردن نوآموزان برای اخذگواهی نامه زبان انگلیسی ازدانشگاه کمبریج انگلستان.

۳- انجام تکالیف شب درمدرسه، غذای گرم وکامل، وسیله رفت و آمد تمام نقاط تهران

خیابان پهلوی- خیابان رشت پلاك ۴ تلفن: ۴۷۹۵۲

ثبت نام صبح وعصر

مسافرین محترم پی-ام-لی جهت مسافرت بتمام نقاط شمال وزیارت استان قدس رضوی با بهترین اتوبوسهای آخرین مدل این مؤسسه مسافرت فرمائید

نشانی خیابان امیرکبیر مقابل مسجد سراج الملك

تلفن ۳۰۵۱۵۴ - ۳۳۶۷۸

بزودی

فیلمی از: کارلوپونتی

رضمین قربانی

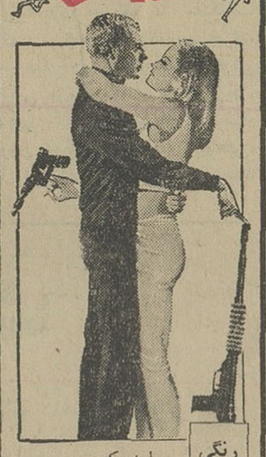

رنگی

با شرکت

مارچلو ماستروپانی

اورسولا اندرس

الزا مارتینلی

The 10th Victim

ازامشب درسینماهای نیاگارا

ب.ب.ادئون- رادیوسیتی

یك فیلم خارق‌العاده و استثنائی ... اثری مشحون ازانسانیت وفداکاری ... قصه‌ای موثر از دیدگاه یك «سرباز» خرد سال واحساساتی ...

دومین هفته نمایش فیلم «دختروژنرال» سینماسکوپ - رنگی باشرکت «ویرنالیزی» در تراس نیاگارا ادامه دارد

در محافل و مجامع

میهمانی در وزارت‌خارجه

بمناسبت پایان ماموریت سفیر ایتالیا در دربار شاهنشاهی دیروز از طرف آقای اردشیر زاهدی وزیر امور خارجه یك میهمانی ناهار در کاخ وزارت امور خارجه ترتیب داده شد.

دراین میهمانی چندتن از وزیران کابینه ـ جمعی از شخصیت های مملکتی وعده‌ای از سفیران خارجی مقیم دربار شاهنشاهی حضور داشتند

آقای اردشیر زاهدی از طرف شاهنشاه آریامهر یك قطعه نشان درجه یك همایون وفرمان آنرا به سفیر ایتالیا اهداء کرد.

●

وزیر مشاور به فیلیپین رفت

صبح امروز آقای دکتر منوچهر گودرزی وزیر مشاور وسرپرست سازمان امور اداری و استخدامی کشور جهت شرکت درشورای اداری آسیائی به فیلیپین عزیمت نمود.

درشورای مذکور که ١٣ کشور شرکت دارند ، آقای دکتر گودرزی برای مدت دوسال بسمت رئیس انتخاب شده است.

●

قدردانی وزیر دادگستری

آقای دکتر صدر وزیر دادگستری از آقای مهدی نراقی رئیس اداره ثبت شرکت‌ها و علائم صنعتی بعلت فعالیت قابل توجه هنگام شرکت درکنفرانس سیاسی استکهلم قدردانی کرد.

●

جلسه انجمن محلی

بعداز ظهر دیروز هیئت مدیره انجمن محلی بریانك و خیابان حسام‌السلطنه درمحل دبیرخانه انجمن تشکیل شد و تصمیماتی درمورد برگزاری هرچه باشکوه‌تر جشن تاجگذاری شاهنشاه آریامهر و علیاحضرت شهبانو فرح اتخاذ گردید وقرارشد در هفته آینده از معتمدین محل دعوت بعمل آید تا نظریات آنها مورد بررسی قرارگیرد.

بدنبال لغو امتیاز چند مدرسه در تهران

امتیاز دو آموزشگاه شبانه لغو شد

بدنبال لغو امتیاز چند مدرسه در تهران که در دو شماره قبل باستحضار خوانندگان رسید ، امروز خبرنگار فرهنگی ما کسب اطلاع کرد که امتیاز دو آموزشگاه شبانه که رفتار آنان برخلاف مقررات تحصیلی بود لغو گردید.

بقرار اطلاع دو آموزشگاه نامبرده با مطالب خلاف واقعیت محصلین را مغایر با اجازه تاسیس این قبیل برای آموزشگاه‌های خود تعوت می‌کرده‌اند.

وزارت آموزش و پرورش اطلاع میدهد : مسئولان بعضی از کلاسهای شبانه مطالب خلاف واقعی مبنی بر دادن گواهینامه های مخصوص از دانشگاههای خارج عنوان میکنند که باطلاع کلیه موسسات آموزشی آزاد میرساند چنانچه این قبیل مطالب خلاف واقع را عنوان نمایند بلافاصله امتیاز موسسه لغو و از ادامه فعالیت آنان جلوگیری میشود.

●

سالروز ارتش پاکستان

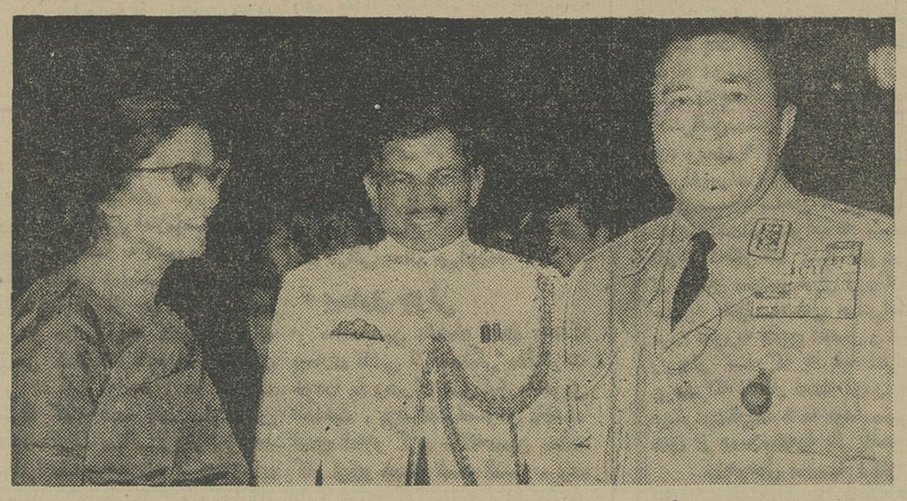

بمناسبت سالروز ارتش پاکستان شب گذشته ضیافتی از طرف سرهنگ محمدمیر وابسته نظامی پاکستان ترتیب داده شده بود که در آن جمعی ازشخصیتهای برجسته کشوری و لشکری ایرانی وخارجی شرکت داشتند.

در عکس فوق بانو میرو سرهنگ میر همراه تیمسار ارتشبد دکتر بهرام آریانا رئیس ستاد مشترك بزرگ ارتشتاران در جشن دیشب دیده میشوند.

اعضای هیئت ٣ نفری مالیاتی انتخاب شدند

ازطرف وزارت‌دارائی آقایان یزدیان بسمت ریاست و عشایری معاون اداره کل در آمد های تهران با حفظ سمت و عطارچی ممیز کل سازمان تشخیص ، به عضویت هیئت سه نفری انتخاب شدند. این هیئت تمام پرونده های مالیاتی را که از طرف سازمان تشخیص برای کمیسیون حل اختلاف آماده می‌شو دمورد بررسی و اظهار نظر قرار میدهند ودرصورت تایید بکمیسیون حل اختلاف ارسال می‌دارد. باین ترتیب هیئت مزبور تمام پرونده های مالیاتی بازرگانان، شرکتها مقاطعه کاران وصاحبان صنایع و مالیات حقوق این سازمانها رامورد کنترل قرارمیدهد.

آموزشگاه کودکیاری فرحناز پهلوی

از مهرماه آینده فعالیت خود را آغاز میکند

خبرنگار ما امروز کسب اطلاع کرد که طرح پیشنهادی جمعیت خیریه فرح پهلوی دایر برتشکیل آموزشگاه کودکیاری فرحناز ـ پهلوی مورد تصویب شورای عالی آموزش و پرورش و شورای عالی دانشگاه تهران قرار گرفته است و از مهرماه آینده این آموزشگاه با ٢٥ نفر دانش آموز فعالیت خود را آغاز می نماید.

* پرستاری کودك

خبرنگار ما مینویسد که رشته پرستاری کودك هم اکنون در دنیا بااستقبال فراوان روبرو شده و کشور انگلستان در این راه مقام او لرا حائز بوده و ایران پس از این کشور ، اولین کشوری است که ازطریق تشکیل این آموزشگاه ودوره های عالی بعدی آن پرستاری کودك را بر شیوه های نو استوار مینماید.

* گواهینامه دیپلم

خانم مهری قدسی رئیس آموزشگاه کودکیاری فرحناز پهلوی پیرامون ارزش تحصیلی دوره‌ای این آموزشگاه به خبرنگار ما گفت : ما در این آموزشگاه از فارغ ـ التحصیلان سوم متوسطه استفاده میکنیم و دانش آموزان پذیرفته شده پس از گذراندن سه سال این آموزشگاه موفق باخذ گواهینامه دیپلم پرستاری کودك شده و آماده برای طی مراحل عالی این رشته میشوند.

* گواهینامه لیسانس

خانم قدسی سپس پیرامون ادامه تحصیلات در این رشته تا مراحل دانشگاهی اضافه کرد : فارغ ـ التحصیلان این آموزشگاه میتوانند جهت ادامه تحصیلات خود در حد فوق دیپلم و لیسانس در مدرسه عالی دختران ادامه تحصیل دهند.

ذخیره‌های دانشگاه ملی

ذخیره های رشته علوم اجتماعی دانشکده ادبیات و علوم انسانی

ژاله محمدی تبریزی ،علی‌عبدی گورابی، شاهرخ صدر گیو، کامران گیلانشاه ، سیمین اسحاق اسالمی فاطمه حدادزاده ، فلوریا یعقوب‌پور مریم شادلو ، علی مظفری کرمانی، عباسقلی بهارلو، علی‌اکبر خدا پرست جهانشاه صفاری، مهرنوش بریمانی محمدتقی کجوری هرج ، داریوش سلیمی ، عباس اشرفی ، منوچهر

ذخیره های رشته روانشناسی دانشکده ادبیات و علوم انسانی

محمدحسین جزایری گیلانی تونیك بارومیان ، توران اخلاقی ، سعید عزیزی ، علی حسین‌پور ، مرتضی حاجی‌اردبیلی ، حسن اصفهانیان

ذخیره های رشته زبانهای خارجی دانشکده ادبیات و علوم انسانی

ماهرو یمینیان ، حمیدرضا کرمی رضا مهدویه ، فرحناز مقدم ،شهره میری ، انوشیروان احمدزاده ، محمدمهدی اخوان‌اقدم ، شهین صعودی ،مریم قاضی ، زهرا افضلی پور ، آرمنوهی قریب،سیبل صاحب جمعی ، شهین وصفی ، دیانا مهدی زاده ، گلرخ پسیان، مهدی هادی اخوان اقدم ، بهنام بن‌خجسته،زهرا شلویری ، سوسن طاهبازان ،شهلا فیض‌آذریان ، مسعود کاشانی ، شمسی فدائی ، بهجت نادری ، منصوره اخوان فرشچی ، سید ـ جمال‌الدین پیرزاده ، منوچهر جلیلی محمودی ، فریده چاتچیان ،مهناز خوئی ، سیروس زینالپور ، فاطمه کارگهی ، محمد رضا ترخان ،علی ضیاءآبادی ، ارژنك اسعد رزم‌آراء افسرالملوك ادیب ، محسن پناه‌گر فرامرز تجلی‌بخش ، پوران خاکسار محسن کاشانی ملکی ،عبدالحسین ابراهیمی ، خشایار خاضع ،فیروزه بشارت ، ژیلا تسوجی ، پروانه تقی‌زاده ، شهرام فرهنك‌حریری

ذخیره های رشته زیست‌شناسی دانشکده علوم

مهناز احمدی ، هوشنك عبداله پور بنی‌طرفی ،ناصر متواضع ، علی‌اکبر ابوالفتحی ،منصور سهیمی هما صدیقی ، زولین امام ،مصطفی بهبهانی ، حکیمه یاسائی ، ناهید سعادت ، فریده مهدیزاده سراج ، مینا فصیحی ، بیژن نیازی ،فریده ریاضی ، حسین واحدی ، سودابه نیك‌بخش ثانی ، شهناز یوسفی، سرکیس آلامیان‌سلماسی ، بانو عظمی نبویان ، کیوان اسفندیاری نعمت‌اله سپیردانی ، مهرنوش‌حقانی پرویز خسروفر ، محمود یوسفی، عباس فرجاد ، فاطمه وفائی ، کریم مشك‌سار ، ویولت مشکین‌پور ، محمدصادق مقدم ، ابراهیم بیدگل سیما ذات‌پرور،زهره راسخ،محسن ملکیان ، ناصر محمودی کهنه رودپشت ، احمد حیدری نیا ، کلثوم حمیدی ایمانی ، صفیه علی‌آخونی، ایران خرمائی ، داود ساعدی ، گوهرشاد بهبهانی .

محمود وکیل ، آندره بارونیانس، پرویز صفاکیش ، ناصر زارع ابراهیمی ، عبدالرضا زرمهر ، منوچهر حریرچیان ، علی‌اکبر موبد مهرداد دهگان ، محمد گرزن ، رضا ملك‌پور ، میترا سمیعی ،علی بدیعی ، فریدون پاکروان بوشهری نوروز خزائی ، محمدرضا عباس‌زاده نامی ، سیاوش افشار، رضا امراللهی بیوکی ، سعید شهروا ، سعید کاظمی نژاد ، هیوبی آناهید نرسیسیانس ، بهمن امینی، هرایری خاچاطوریان ، میرحمید کاظمیان، اسعد موزون ، حسن عرب ، یحیی قنواتی حسین‌زاده ، منوچهر کیانی انارکی ، احمد محمودیه ، محمد نوحدانی ، منوچهر داودزاده ،علی اصغر داورنژاد ، حیدر فریدون مشرف‌قهوه‌رخی ، غلامعلی سلیمانی بهرستاقی ، بهروز دانش‌دوست ، بهروز حکم‌ادریسی ، محمد سواد کوهی

ذخیره های رشته زیست‌شناسی دانشکده علوم

فاطمه محمدی ،موسی صهبا ،فریده یراقچی،ربابه اختر السادات بنی‌صدر، شهلا شهیدنورائی، آرمن هوانسیان، حمید شاکری،فریدون اسکندری، ایرج اسدیان ، حسین حقیقی ، داود کلیمی سینائی ، جواد صدقی، سید اصغر اعرابی هاشمی ، آلبرت قازاریان ، شهناز نیکپور، اسدالله ترابیان ، ثریا شیرازی ، دارا تهرانیان ، محمدرضا ملك‌عادلی ، فریبرز زهره‌نژاد ، فرشته قراگزلو، حمید نادری‌مرند ، شیده رضوانی یوسف ،حمید اهنی، عطیه‌ضرغامی، داریوش مصطفوی‌نائینی ،ابوالقاسم افضلی ،سیروس دیلك، محمدرضا شکرچی ، مسعود مشتاقی ، نسرین اخوین ، احمد رجبی اسلامی ، اعظم‌السادات سادات هندی، حسین کاملی ،احمداعتمادفر، محمدحسن کرمی ،پرتوناصری‌نوری، منیراعظم استادعلی زندی ، محمود تفرشی ، مهناز جوکار.

ذخیره های رشته فیزیك دانشکده علوم

اسفندیار قبادی ، فریدون رفوا، ایرج بهرامی ، جواد صمدزادگان، محمدرضا مجیدی ، فیروز کاظمی، کاوه دژکام، حمید رضاجهانشاهی، محمدعلی‌خراشادی ،خشایار خاضع، سیامك دبیری، کامبیز الهی‌شیرازی، محمدرضا صدقدار ، سید محمود رضوی ،نعمت‌اله خدابنده شهرکی، مرتضی پدرامی ، سید مصطفی عسکری رانکوهی ، حسن وکیلی، رضا رشتی‌سیدنا ،پرویز عزیززاده، کیانوش نصرالهی میترا طوسی، محمد رضا رهبری ، ضیاءالدین وفائی ، محمد تو کلی صبور، فرامرز پارسا ،ایرج پروین،نصراله برزنی، فرهاد مهدابی ، نصرت‌اله مجاب ، سید محمد حسن علوی ، سهراب نظری ،مسعود صدوقی خسروشاهی، ناصر حاجی زاده ، فرخ نورزاد ، نیره سادات اخوی ، فاتح‌قائمقامی، واچیق گریگوریان ، عباس ولی ، مریم عاصمی،سعید دواچی اشمعی، منوچهر حسین‌پور ، ایوب احمدی ، غلامرضا عامل‌زاده،رضا آل‌هاشمی، مسعود کیانپوریان ، مینا تربتی خراسانی،مصطفی میر محمدصادقی، ادوارد بسایان ، شیرین رهبر ، حسین نیکخواه،ابوالحسن عالم‌زاده مرتضوی زواره،محمود منصورنژاد، محمد حسین‌توحیدیان ،محمدحسین مجدپور ، هارون‌ماه گرفته ،نسرین امیری خورهه ، محسن بهروان ، فرشیده پیربازاری ، صادق عجمی، محمد جوادد ستمالچی،زیباسلحشور، محمد درفش کاویانی ، هوشنك تجاریه،همایون زندحبیبی ،آساطور مناچکانیا ، محمد رئیس زاده ، شاهرخ بهادر قنواتی ، گارگین بارسفیان ، مینا قاسم تهرانچی ، یوسف آقالریان ، عبدالحمید حاج حریری ، شهریار مهاجر ، سید علی میرابوالفتحی نژاد ، فاطمه نورالدینی،حسن رستگار اصفهانی، غلامعباس عظیمیان فریدنی ، انور الفی ، علی محمد احمدیان رشتی، ساعد انواری ، فریبرز وثیقی ، فریده (فاطمه)میرزائی ،عبدالرضا رزمهر ، رضا زاهد ، داود جلالی ، شهره‌عطائی ، علی جهرمی‌فر ،علی اصغر صباغ ، ضیاءالدین وکیلی میرزمانی ، سیدعلی نجفی ،فرامرز تجلی بخش ،سهیلا نجومی ،حمید نواب صفوی آزاد ، محمد رضا ابتکار ، رضا نصراله زاده ، محمد حسین‌منهاج ،سیدنصراله احدیت، سیدنورالدین غیائی، جلیل کیهان، حسن صداقت لاریجانی ، فروغ پابهن شوشتری زاده ، محمدحسن افتخاری،سید احمد (منصور)اسدی ساروی ، داود مطلوب.

ذخیره های دانشکده معماری

سهراب سپهری، خسروشریف‌پور، ایرج بهرامی ، شهرام شاه‌طاهری، بهرام امینی ، حسنعلی فرزین ، علی خوانساری ، بهزاد شاهرودی، فرخ مه‌نیا ، خسرو بزرگی ، امیر حسین معتمد ، سعید ساسان‌نژاد، شهین شهروان ، جعفر معرفت ، طاهره خوشبخت مروی ، ناصر زارع ابراهیمی، مصطفی فرهادی‌راد،

ذخیره های رشته اقتصاد دانشکده حقوق و علوم اقتصادی و سیاسی

علی انشاء ، محمد جعفر کاوه، کاوه دژکام، حمید رضاجهانشاهی، محمدعلی‌خراشادی ،خشایارخاضع، سیامك‌دبیری، کامبیز الهی‌شیرازی، محمدرضا صدقدار ، سید محمود رضوی ،نعمت‌اله خدابنده شهرکی، مرتضی پدرامی ، سید مصطفی عسکری رانکوهی ، حسن وکیلی، رضا رشتی‌سیدنا ،پرویز عزیززاده، کیانوش نصرالهی میترا طوسی، محمد رضا رهبری ، ضیاءالدین وفائی ، محمد تو کلی صبور، فرامرز پارسا ،ایرج پروین،نصراله برزنی، فرهاد مهدابی ، نصرت‌اله مجاب ، سید محمد حسن علوی ، سهراب نظری ،مسعود صدوقی خسروشاهی، ناصر حاجی زاده ، فرخ نورزاد ، نیره سادات اخوی ، فاتح‌قائمقامی، واچیق گریگوریان ، عباس ولی ، مریم عاصمی،سعید دواچی اشمعی، منوچهر حسین‌پور ، ایوب احمدی ، غلامرضا عامل‌زاده،رضا آل‌هاشمی، مسعود کیانپوریان ، مینا تربتی خراسانی،مصطفی میر محمدصادقی، ادوارد بسایان ، شیرین رهبر ، حسین نیکخواه،ابوالحسن عالم‌زاده مرتضوی زواره،محمود منصورنژاد، محمد حسین‌توحیدیان ،محمدحسین مجدپور ، هارون‌ماه گرفته ،نسرین امیری خورهه ، محسن بهروان ، فرشیده پیربازاری ، صادق عجمی، محمد جوادد ستمالچی،زیباسلحشور، محمد درفش کاویانی ، هوشنك تجاریه،همایون زندحبیبی ،آساطور مناچکانیا ، محمد رئیس زاده ، شاهرخ بهادر قنواتی ، گارگین بارسفیان ، مینا قاسم تهرانچی ، یوسف آقالریان ، عبدالحمید حاج حریری ، شهریار مهاجر ، سید علی میرابوالفتحی نژاد ، فاطمه نورالدینی،حسن رستگار اصفهانی، غلامعباس عظیمیان فریدنی ، انور الفی ، علی محمد احمدیان رشتی، ساعد انواری ، فریبرز وثیقی ، فریده (فاطمه)میرزائی ،عبدالرضا رزمهر ، رضا زاهد ، داود جلالی ، شهره‌عطائی ، علی جهرمی‌فر ،علی اصغر صباغ ، ضیاءالدین وکیلی میرزمانی ، سیدعلی نجفی ،فرامرز تجلی بخش ،سهیلا نجومی ،حمید نواب صفوی آزاد ، محمد رضا ابتکار ، رضا نصراله زاده ، محمد حسین‌منهاج ،سیدنصراله احدیت، سیدنورالدین غیائی، جلیل کیهان، حسن صداقت لاریجانی ، فروغ پابهن شوشتری زاده ، محمدحسن افتخاری،سید احمد (منصور)اسدی ساروی ، داود مطلوب.

ذخیره های دانشکده معماری

سهراب سپهری، خسروشریف‌پور، ایرج بهرامی ، شهرام شاه‌طاهری، بهرام امینی ، حسنعلی فرزین ، علی خوانساری ، بهزاد شاهرودی، فرخ مه‌نیا ، خسرو بزرگی ، امیر حسین معتمد ، سعید ساسان‌نژاد، شهین شهروان ، جعفر معرفت ، طاهره خوشبخت مروی ، ناصر زارع ابراهیمی، مصطفی فرهادی‌راد،

تقویم اطلاعات

پنجشنبه ـ شانزدهم شهریور ماه ١٣٤٦ ـ دوم جمادی‌الثانی ١٣٨٧ ـ هفتم سپتامبر ١٩٦٧
اذان صبح ساعت ٤ و ٧ دقیقه
طلوع آفتاب ساعت ٥و٤٠ دقیقه
غروب آفتاب ساعت ٦و١٦ دقیقه

برنامه امشب

رادیو و تلویزیون آمریکا

٣٫٣٠ فیلم سینمائی
٤٫٤٥ نمایش صنایع
٥٫٠٠ کابینن کمرو
٥٫٤٥ کشف
٦٫٠٠ خلاصه اخبار جهان
٦٫٠٥ (اوریانت اکسپرس)
٧٫٠٠ دیك‌واندیك
٧٫٣٠ حقیقت چیست
٨٫٠٠ سرگذشت دانیل بون
٩٫٠٠ خلاصه اخبار جهان
٩٫١٥ نمایش جکی گیلسون

برنامه فردا

٢٫٠٠ فیلم سینمائی
٣٫٣٥ نمایش پات‌بون
٤٫٠٠ برنامه جین آتری
٥٫٠٠ اودیسه
٥٫٣٠ زندگی حقیقی
٦٫٠٠ خلاصه اخبار جهان
٦٫٠٥ گزارش نیرو های مسلح
٦٫٣٠ هاریگن و پسر
٧٫٠٠ برنامه دنی‌تامس
٧٫٣٠ مرد سوم
٨٫٠٠ نمایش گریمور
٩٫٠٠ خلاصه اخبار جهان
٩٫١٥ برنامه لارنس‌ولك
١٠٫٠٥ فیلم سینمائی

برنامه امشب

تلویزیون ایران

٦٫٢٧ سلام شاهنشاهی ـ اعلام برنامه
٦٫٣٠ ریتاز موسیقی ایرانی
٨٫٠٠ فیلم سفر با اسلحه
٣٠ ٨ اخبار
٩٫٠٠ فیلم کهکشان
١٠٫٠٠ دکتربن‌تی‌سی
١١٫٠٠ آخرین اخبار
١١٫١٥ پایان

برنامه فردا

٧٫٠٠ سلام شاهنشاهی ـ اعلام برنامه
٧٫٠٣ اخبار بچه ها ومضحك قلمی
٧٫٣٠ واریته عصر جمعه
٨٫٠٠ فیلم فرار
٨٫٣٠ اخبار
٨٫٤٥ مصاحبه با آقای دکتر هدایتی وزیر آموزش‌وپرورش درباره پیکار با بیسوادی
٩٫٠٠ ترانه های ایرانی آواز ویگن ـ پوران ـ منوچهر
٩٫٣٠ مسابقه برد با کیست ؟
١٠٫٠٠ فیلم غرب وحشی
١٠٫٤٥ برنامه پیکار با بی سوادی
ـ آخرین اخبار
ـ پایان برنامه

بخش اول برنامه شنبه

١٫٠٠ سلام
١٫٠٢ نقالی
١٫١٥ دفتر روز
١٫٣٠ اخبار
١٫٤٥ ساز سلو
٢٫٠٠ پایان برنامه بخش اول شنبه

برنامه امشب

٦٫٠٠ سلام شاهنشاهی ـ اعلام برنامه
٦٫٠٤ کارتون
٦٫١٥ نقاشی
٦٫٣٠ تاریخ
٦٫٤٥ شما وسینما
٨٫٠٠ موسیقی ملی
٨٫٣٠ اخبار
٨٫٥٥ بررسی مطبوعات
٩٫٠٠ چرچیل
٩٫٣٠ مصاحبه
٩٫٤٥ باله مادام لازاریان
ـ ١٠ فیلم سینمائی
١١٫٤٥ پایان

برنامه فردا

٤٫٠٠ سلام شاهنشاهی
٤٫٠١ اعلام برنامه
٤٫٠٢ فیلم سینمائی
٥٫٤٥ یك ، دو ، سه
٦٫١٥ آرایش
٦٫٣٠ آنچه در این هفته گذشت
٧٫٠٠ فیلم مانکیها
٧٫٣٠ ماموریت خطرناك
٨٫٣٠ کارآگاه سنت
٩٫٠٠ حرف ترحرف
٩٫٣٠ مامور بی صفر یك
١٠٫٠٠ گلچین هفته
١١٫٠٠ فیلم قهرمان دریا
١١٫٣٠ پایان برنامه

پیش بینی هوا

پیش‌بینی هوای ایران تا ظهر فردا

هوای کرانه های دریای مازندران نیمه ابری گاهی تمام ابری همراه با بارندگی خواهد بود هوای خوزستان همراه با گرد و خاك می‌باشد هوای تهران و بقیه نقاط صاف گاهی همراه با کمی ابر می باشد.

گرمترین نقطه اهواز با حداکثر ٤٢ درجه وحداقل ٢٣ درجه بوده‌است.

خنکترین نقطه همدان با حداکثر با ٣٣ درجه و حداقل ٧ درجه بود.

حداکثر درجه حرارت تهران ٣٦ وحداقل آن ١٩ درجه

تجدید آگهی مناقصه

موسسه انحصار دخانیات ایران یکصد و پنجاه تن مقوای تریپلکس برگی مورد نیاز خود را می‌اند اف خرمشهر یا بندر شاهپور یا تحویل مرز جلفای ایران از طریق مناقصه خریداری می‌نماید داوطلبان شرکت در مناقصه میتوانند پیشنهادات صریح و قطعی خود را با اطلاع و رعایت کامل مشخصات شرایط و مفاد طرح پیمان که از اداره معاملات خارجی این موسسه دریافت میدارند باتوجه باینکه مبلغ یکصد پنجاه هزار ریال اسناد خزانه بعنوان سپرده شرکت در مناقصه میبایستی تسلیم نمایند تا ساعت ٩ صبح روز ٤٦٫٩٫٥ مطابق با ٢٦ نوامبر ١٩٦٧ بادارهٔ دفتر موسسه انحصار دخانیات ایران تسلیم نمایند. جلسه مناقصه در ساعت ١٠ صبح همان روز در ادارهٔ معاملات خارجی تشکیل میشود حضور پیشنهاد دهندگان در جلسه مناقصه آزاد و شرکت در مناقصه بمنزلهٔ قبولی کلیه شرایط مناقصه بوده و پرداخت حق‌الدرج آگهی مناقصه درروزنامه بعهدهٔ برندهٔ مناقصه خواهد بود سپردهٔ نفر دوم تا قطعیت معامله با نفر اول مسترد نخواهد شد.

الف ٥٥٣٣

مدیر کل موسسه انحصار دخانیات ایران

آگهی ثبت نام مدرسه عالی دختران ایران

مدرسه عالی دختران ایران برای دوره لیسانس درسه رشته

زبانهای خارجی (مترجمی و منشیگری) **فنون خانه داری ـ روانشناسی** و برای دورهٔ فوق دیپلم دررشته **مدیریت کودکستانها و تربیت مربی مهد کودکان** عده‌ای دانشجو میپذیرد

داوطلبان با در دست داشتن عین گواهینامه ـ یا پروانه یا کارنامه قبولی سال ششم متوسطه و دو برگ رونوشت شناسنامه و شش قطعه عکس ٦ × ٤ ثبت نام می نمایند.

حق ثبت نام ٥٠٠ ریال و حق التعلیم ووجوه ورزشی مبلغ ٢٨٠٠٠ ریال است شماره حساب مدرسه در بانك ملی ایران شعبه مرکزی شماره ٧٢٩٢١ میباشد.

ثبت نام داوطلبان از پنجم تا آخر روز بیست و پنجم شهریور ماه همه روزه غیراز ایام تعطیل و پنجشنبه‌ها صبحها از ساعت ٨ تا ١١ و بعداز ظهرها از ساعت ٤ تا ٦ در خیابان وصال شیرازی شماره ٧٥ بعمل خواهد آمد.

کارمندان و صاحبان مشاغل نیز میتوانند ثبت نام کنند این قبیل داوطلبان از ساعت ٢٫٥ تا ٦٫٥ بعداز ظهر تحصیل خواهند نمود و کسری مواد تحصیلی آنان در دورهٔ تابستانی جبران خواهد شد.

مدرسه عالی دختران ایران در قسمت **شبانه‌روزی** موجبات ووسائل پذیرفتن تعدادی دانشجو را فراهم نموده است داوطلبان می توانند برای کسب اطلاعات بیشتر باداره ثبت نام در مدرسه عالی دختران ایران مراجعه نمایند.

رئیس مدرسه عالی دختران ایران

٢ ـ ٥ ا ـ ١٩٨٤٦ دکتر کریم فاطمی

کاخ کودک

پیشرو آموزش وپرورش نوین جهت نسل امروز

کودکستان ژیلا استخرشنا دبستان شاهین

مجهزترین پانسیون شبانه‌روزی

بااجرای برنامه تمام وقت‌وتدریس زبان انگلیسی درکلیه کلاسها همه روزه ثبت‌نام مینماید.

حشمت‌الدوله غربی ـ خیابان کیوان ـ محل کاخ سازمان ملل

تلفن‌های ٤٢٢٩٦ و٤٧١٢٨

طرح تیتو و آینده اعراب و اسرائیل

نوشته
صفا
حائری

* طرح پرزیدنت تیتو پاسخ‌گوی نیاز های سیاسی اعراب است
* مرزهای سیاسی اعراب دگرگون شده است
* کنفرانس خارطوم راه صلح را درپیش گرفت

همه جا صحبت از طرح مارشال تیتو رئیس جمهوری یوگسلاوی است

تهران – ۱۶ شهریور – هرچنداعلامیه مشترکی که در پایان کنفرانس چهار روزه سران «عالی» عرب در خارطوم منتشر شد – همانطور که انتظار میرفت – هیچ راهی برای حل بحران اعراب و اسرائیل ارائه نداد ، ولی در عوض چنین بنظر میرسد که بین «یاس یا امید» و «جنگ یا صلح» رهبران ۸ کشور عربی که همراه بانمایندگان پنج کشور دیگر از همین جهان در پایتخت سودان اجتماع کرده بودند راه دوم را انتخاب کردند ، زیرا قطعنامه کنفرانس خارطوم حاوی دو تصمیم مهم و «مثبت» بود : باز کردن لوله های نفت بروی تمام کشور های جهان از جمله آمریکا ، انگلیس وآلمان غربی و حل مسئله شش ساله یمن .

* سکوت پرمعنی

آنچه که ناظران را نسبت به اعلامیه مشترك سران عرب «خوشبین» ساخته مسائلی است که پیرامون آنها سکوت کامل شده‌است .

در واقع سندی که در خارطوم منتشر شد کوچکترین اشاره‌ای نه به «ویرانی دولت صهیونیست .» میکند و نه از ادامه مبارزه مسلحانه و یاشروع جنگهای پارتیزانی سخن بمیان آورده است .

اعلامیه از هر گونه حمله بدول آنگلوساکسون ، یعنی همان‌قدرت هائی که در روز اول جنگ پنج ژوئن به طرفداری مسلحانه از اسرائیل و « پوشانیدن » فضای هوائی این کشور متهم شده بودند خودداری کرده است و در عوض بدول عرب صاحب نفت توصیه کرده جریان «طلای سیاه » خود رابروی بازارهای همین کشور های «متجاوز» قدیم باز کنند .

* تغییر لحن

شکی نیست که این « تغییر لحن » اعراب در برابر اسرائیل و یارانش بدون « تغییر روش » سرهنگ ناصر بدشواری امکان – پذیر میشد .

اگر میگوئیم رئیس جمهوری مصر تغییر روش داده‌دلیلش اینست که وی تا اندکی قبل از ماجرای بستن خلیج عقبه و براه انداختن بحرانی که منجر به سومین جنگ اعراب و اسرائیل شد رسما از پشت بلندگو های تبلیغاتی خود فریاد میزد که «هرگز حاضرنیستم با ملك فیصل و ملك حسین ، این نمایندگان ارتجاع ، بدور یك میز بنشینم زیرا همینها هستند که‌خود را آماده میکنند تا از پشت به رژیمهای ترقی خواه مصر،سوریه، عراق و الجزایر خنجر بزنند . » ولی امروز نه تنها ناصر با همین باصطلاح « دشمنان » سابق خود بدور یك میز مینشیند ، بلکه با آنها طرح‌دوستی ریخته‌و«بدوستان» سابق خود ، یعنی الجزایر و دمشق پشت کرده است .

* نفت وسیاست

علی باستانی ، کارشناس‌ایرانی مسائل نفتی در مورد‌تصمیم کنفرانس خارطوم در باز کردن جریان نفت بروی تمام کشور های غربی‌وانگیزه های اولیه اعراب در بستن لوله های نفت عقیده دارد که ابتدا پایتخت های عربی ،در گرماگرم روزهای اولیه پس از جنك ، میخواستند با قطع نفت خود بروی جهان غرب زیرا نفت تنها و بزرگترین منبع درآمد برای اکثر کشور های‌عربی غیر از اردن بشمار میامد و حتی کشور های عرب‌غیرنفتی ، مانند سوریه و لبنان از عبور لوله های نفت از خاك خود بهره های‌مهمی میبرند .

* خودکرده را تدبیرهست

این خبرنگار « نفتی » سپس چنین ادامه میدهد که : « ولی امروز که بیش از سه ماه از جنك و از قطع نسبی جریان نفت و از بسته شدن کانال سوئز گذشته ، معروف روزنامه فرانسوی لوموند که یکی از مشهور ترین صاحب‌نظران فرانسوی در امور عربی‌است دارد .

رولوکه شخصا درکنفرانس خارطوم شرکت داشته طی گزارش جامعی از جریان مذاکرات‌خارطوم ضمن اشاره باینکه قطعنامه های این اجتماع هیچیك از دو گروه «تندرو و خشن » و « میانه رو و معتدل » را راضی نکرده می‌نویسد:

« تصمیمات کنفرانس خارطوم برای رژیمهای تندرو مانندالجزایر و سوریه اسف‌بار بود ، زیرا آنها طرفدار بعمل آوردن اقدامات شدیدی علیه کشورهای‌امپریالیست غربی بودند تا این قدرت هامجبور شوند تحت فشار اعراب حمایت‌خود را از اسرائیل پس بگیرند ، ولی کنفرانس «عالی » خارطوم سیاست خود را در جهت عکس گرایش داد و نه تنها تمام پیشنهاد های مربوط به تحریم سیاسی ،اقتصادی و بازرگانی و مالی‌امریکا،انگلستان و آلمان غربی را رد کرد ، بلکه در عوض اجازه داد که نفت عرب بروی کشور های غربی باز شود و از همه بالاتر ازاینکه شرکت – کنندگان در این کنفرانس ازپیش گرفتن یك « راه حل سیاسی » برای بحران عرب و اسرائیل جانبداری کرده وبدین‌ترتیب هر– گونه اقدام مسلحانه خشن‌رابرای بیرون راندن نیرو های اسرائیلی از خاك‌اعراب کنار گذاشته‌اند .»

* افکار عمومی

هرچند که سران عرب ، تحت فشار های شدید جناح الجزایر، سوریه «ناچار » از گنجانیدن‌جمله « عدم مذاکره و عدم شناسائی » اسرائیل شده‌اند ، ولی کارشناسان عقیده دارند که رهبران عرب فکر میکنند باید قبل از اعلام‌شناسائی رژیم تل – اویو افکار عمومی خود را که بیست سال تبلیغات‌وشعار های یکنواخت « نابودی کامل – اسرائیل » مسموم کرده است اندك اندك بافکر تازه « امکان‌همزیستی» با این رژیم خودهند زیرا شکی نیست که در شرایط کنونی ، هیچ دولت عربی نمیتواند بدون خریدن خطر یك شورش داخلی ، اسرائیل را « دوفاکتو » یا « دو ژور » برسمیت بشناسد .

* اختلافات تازه

همزمان با انتشار اعلامیه‌نهائی کنفرانس خارطوم ،دنیای عرب به مرز های سیاسی تازه‌ای تقسیم شد و این گروه بندی جدید خود یکی از نتایج مستقیم جنك بشمار میاید .

الجزایر و سوریه و سازمان آزادیبخش الجزایر هر سه بشدت

بقیه درصفحه ۱۳

ناصر باپولی که از کشور های نفتخیز عربی گرفت‌توانست‌خسارت بسته شدن کانال سوئز را جبران کند

اسرائیل راتحت‌فشار قرار داده و از این راه « اقتصادی » انتقامی سریع‌ازشکست نظامی خودبگیرند.

« پیروزی برق آسای اسرائیل احساسات اعراب‌رابشدت‌جریحه‌دار ساخته‌بود و تحت تاثیر همین احساسات بود که اعراب، بدون توجه به آنروی سکه ، نفت خودرا بروی بازار های غرب بستند .»

باستانی در اظهار نظر خود اضافه میکند که این تصمیم اعراب زیر بنای اقتصادی نداشت، اعراب متوجه واقعیات گشته وبرای تثبیت اوضاع اقتصادی خودورهائی از ورشکستگی کامل ناچار ازباز کردن لوله های نفت شده‌اند .

« از طرف دیگر ، اعراب باز باین نتیجه رسیده‌اند که بسته بودن کانال سوئز باعث « قطع شدن نان نمیشود ، بلکه فقط قیمت آنرا کمی گرانتر میکند . »

بویژه که با استقرار اسرائیل در ساحل شرقی کانال و عبورخط آتش بس از این شاهراه آبی ، اسرائیل نیز نسبت به رفت‌وآمد کشتی ها در کانال صاحب ادعا گشته بطوری که مصر ، بدون توافق تل‌اویو ، هرگز قادر به بازکردن سوئز نمیباشد . »

باستانی چنین نتیجه گیری‌می کند که تصمیم اعراب به عادی کردن مناسبات نفتی خود با غرب میتواند مترادف با عادی کردن مناسبات سیاسی آنها با لندن و واشنگتن و بن ودر نتیجه رسیدن به یك راه حل سیاسی بحران با اسرائیل باشد .

* تصمیمات اسف بار

تجزیه و تحلیل روزنامه نگار ایرانی از این تصمیم کنفرانس خارطوم شباهت تامی بانظریه‌زبده ترین کارشناسان غربی مسائل‌عربی‌و بویژه «اریك رولو » ، خبر نگار

۴۰ سال قبل درهمین روز

اطلاعات

تسهیل صدور تذکره

چون تاکنون درمواقع صدور تذکره به‌تعداد نفراتی که باآن تذکره مسافرت می‌نمودند، قیمت تذکره اخذ میشد،هیئت وزراء دریکی از جلسات اخیر خود تصویب نمودنددرموقع صدور تذکره اسامی زوجه‌و اطفال صغاری که‌با مسافر همراه هستند رهمچنین مادر وخواهر (فقط نسوان غیر مسلمه اسمشان نوشته میشود) در صورتی که‌شوهر نداشته‌باشند در تذکره مسافر ثبت وفقط قیمت یك تذکره دریافت شود ولی اسامی خواهرو مادر درصورت داشتن شوهر و نسوان دیگری که‌با مسافرقرابت وبستگی دارند فقط در موقعی درتذکره قیدمیشود که قیمت تذکره رامعادل عدهٔ نفرات آنها تادیه نمایند .

افتتاح جلسه عمومی مجمع ملل

آقایان‌فروغی و علاء نمایندگان اول ودوم ایران وآقای کتابچی خان‌وارد ژنو شدند ودر اولین جلسه مجمع عمومی ملل متفق که‌در روز دوشنبه سوم سپتامبر تشکیل گردید شرکت کردند دراین جلسه پس‌از اخذ آراء وزیر مختار دولت دانمارك مقیم برلن بسمت ریاست جلسه عمومی انتخاب‌گردید.

روسای نواحی نه‌گانه طرق

ناحیه۱ قم بریاست سرهنك رضاخان شیبانی ، ناحیه۲ فیروزکوه‌بریاست غلامعلی‌خان میکده ، ناحیه ۳مشهد بریاست علیقلی‌خان سپاهی، ناحیه ٤کرمان بریاست یقیازاریان ،ناحیه ۵شیراز علی‌اکبرخان آگاه،ناحیه ٦خرم‌آباد مهدی‌خان‌انصاری، ناحیه۷ تیمورخان ملك‌اصلانی ، ناحیه۸ عباس‌خان ورنوسی، ناحیه ۹محمدخان امیراصلانی .

محاسبات ورثه خلعت بری

درنتیجه مذاکرات واقداماتیکه از طرف آقای میرزارضا خان نائینی که ازطرف هیئت دولت مامور تصفیه ورسیدگی‌به محاسبات‌مرحوم خلعت‌بری(سپهسالار)بابانك سابق‌روس‌میباشد، بعمل آمده قریبا محاسبه ورثه وبانك تصفیه وختم خواهدشد. وزارت مالیه حساب بقایای مالیاتی ودین مرحوم خلعت‌بری‌را ببانك سابق روس‌بطور تفکیك‌نگاهداری می‌نماید قسمت املاك تنکابن وخانه های ولی‌آبادرا وثیقه بقایای مالیاتی‌واملاك‌دیگر رااعتبار مطالبات بانك قرار داده واین دوحساب ووثایق آنها نباید بایکدیگر مخلوط شود، چنانچه از طرفورثه راجع به بقایای مالیاتی اظهاراتی شده وحاضر به‌تصفیه آن هستند جریان مذاکرات رابابد بوزارت مالیه راپرت دهند تادستور مقتضی صادر شود .

تعیین عایدات

وزارت مالیه ضمن‌مراسله عایدات صدی پنج مستغلات نقاط ذیل‌را که قانونا بایستی ضمیمه بودجه بلدیه آن نقطه شود بشرح ذیل تشخیص داده و بوزارت داخله ابلاغ‌شدکه بصورت بودجه اضافه کرده و پیشنهاد نمایند . مازندران۱۳٦ تومان، کرمان ۷۸تومان، فارس ۱٦٦ تومان ، فسا ٤۰تومان، خوزستان ۸٤ تومان، اردکان ۵٤ تومان، رفسنجان۲۰۲تومان.

دارالشفای آستانه

ازمشهد اطلاع میدهند نظر باینکه دارالشفای آستانه رضوی دروسط شهرواقع وفاقد حفظ‌الصحه بود، حسب‌الامر تولیت عظمی مقرر گردید درپیرون دروازه جنب باغ مستوفی اقدام به‌بنای یك باب دارالشفای بسیار عالی مطابق نقشه مهندسین ماهر بنمایند، مساحتی بمقدار ۳۰ هزار ذرع مربع درنظر گرفته شده مخارج ساختمان آن یکصد هزار تومان پیش‌بینی شده است .

سواران قوام الملك شیرازی

ازشیراز اطلاع میدهند چندروز قبل عدهٔ ازسواران آقای قوام‌الملك که‌برای آوردن وجوه ایواب‌جمعی به‌لار میرفته‌اند‌در بین راه بایکعده دزدکه مشغول سرقت اتومبیلی بودند مصادف میشوند درنتیجه تصادم‌وزدوخورد دونفر ازسارقین بقتل‌میرسند وباآنکه عدهٔ آنها زیادبوده مجبور بفرار میشوند، اتومبیل‌چون خرا ب‌شده بوده است در آنجا دوچار سارقین گردیده‌وسواران مزبور موفق به‌نجات اتومبیل ومسافرین، بدون آسیب‌وخسارت میگردند .

پرواز بدماوند

روز جمعه ۱٦شهریور ساعت شش قبل ازظهر یك‌فروند طیاره بدماوند پرواز خواهد کرد. مدت پرواز ٦۰ دقیقه‌وقیمت بلیط برای‌هرنفری ۱۵ تومان است ازاین پرواز ودیدن‌منظره قلهٔ دماوند استفاده کرده و بیدرنگ بلیطی برای خود تهیه نمائید .

(نقل از اطلاعات ۱٦ شهریور ماه ۱۳۰۷)

بزودی
خودتان را برای‌دیدن‌شیرین کمدی آغاز فصل سینمائی آماده کنید .

بخاطر بسپارید – روز ۲۸ شهریور شماره مخصوص‌و ممتاز «ستاره سینما»منتشر میشود .
آ–۲٦۵۰۰

بزودی
«آندره اونه بل» تقدیم‌میکند
اثری هیجان انگیز و تازه
اقتباس از کتاب نویسنده شهیر «ژان بروس»
بکارگردانی «میشل‌بوارون»

سناریو از «برس یانك» کارگردان فیلمهای مشهور سینما .

بزودی درچند سینمای بزرك

درمان
روماتیسم
دکتر مهندس
خیابان حافظ - مقابل بانك کار

مجله
دختران وپسران
سه‌شنبه‌ها منتشر میشود

CHAMPION
شمع شامپیون، شمع قهرمان
سرآمد شمعهای جهان
یك دست شمع شامپیون نو
• دربنزین صرفه‌جوئی نموده
• قدرت موتور را زیاد
• موتور را با یك استارت روشن مینماید
• وبازده عالی ومطمئن موتور را تامین می‌کند

نماینده انحصاری :
شرکت میلارد سهامی - خیابان اکباتان تلفنهای ۳-۲۱۵۴۱
فروش درکلیه فروشگاههای معتبر

POLAR
پلار
اولین سازنده آبگرمکن خودکار در ایران هنوز بی‌رقیب است

کاشی سعدی
در مقابل هرآب وهوائی استقامت دارد زیرا درکورهٔ تونلی
با حرارت ۱۲۵۰ درجه پخته میشود
کاشی سعدی
همه جا میدرخشد

سرعت...

آقای محمد ـ ا که خود را از کسبه خیابان شاهپور معرفی میکرد میگفت :

«سه‌ماه تمام است‌که وسط خیابان‌شاهپور راکنده‌اند تا کابل‌کشی کنند، عملیات‌کابل کشی مدتی است تمام شده‌ولی برای پرکردن کانالها و اسفالت مجدد آنها اقدامی نشده‌است، گردوخاك روزگار مارا سیاه کرده است ، چون وسط خیابان بعرض یکمترونیم گود شده است ورفت‌وآمد وسائط نقلیه باکندی صورت میگیرد خلاصه برای‌مردم آنچنان گرفتاری دست کرده‌اند که حد ندارد»

گفتم: شما میدانید که تامین‌روشنائی وتقویت شبکه‌های برق تهران بستگی به‌کابلی دارد که در خیابان شاهپور کشیده‌میشود. گفت:

«من در لزوم کشیدن کابل شکی ندارم نمیگویم کابل نکشند چون ما ازگردوخاك عذاب میبریم ،حرفم‌در اینست که‌چرا زودتر خرابیها را ترمیم نمیکنند.»

گفتم :شماو دیگر مردمی که گرفتار این فعالیت عمرانی هستند باید تحمل داشته باشند تابموقع نسبت به ترمیم خرابیهای اضطراری اقدام شود، گفت:

«ایراد منهم سرهمان کلمه بموقع‌است، چون حدوددوماه میگذرد و برای ترمیم خرابیهای بقول‌شما اضطراری اقدامی نکرده‌اند ، مثل‌اینکه اصلا خیالش راهم ندارند، چون از عمله‌و بناخبری نیست، باتوجه به‌گرفتاری مردم‌چه ازنظر کندی‌رفت‌و آمد وسائط نقلیه و چه ازنظر گردوخاك مرمت نقاط کنده‌شده باید باسرعت انجام شود والا همان کابل‌کشی نکنند بهتراست!»

گفتم: کابل کشی نکنند که درست نیست، چون هرشب‌ازیك گوشه شهر صدای مردم از تاریکی وضعف‌برق وگرفتاری‌های مربوط به‌آن‌بلند است این صداها را شما که ساکن خیابان شاهپور هستیدو برق‌منظم دارید نمی‌شنوید، ما میشنویم که باساکنین تمام نقاط‌تهران تماس داریم ، در مورد لزوم‌سرعت در مرمت نقاط کنده شده‌باشما همعقیده‌ام وباید این سرعت بخرج داده شود تا گرفتاری‌شماهم حل‌شود.

مینی‌ژوپ!

این تلفن ۳۰۰۱۰ ماصرف نظر ازجنبه انعکاس دردل و گرفتاریهای مردم تهران و خدمتی که‌از این‌راه انجام میدهد بابرخورد آراء مردم نیز سروکار دارد، گاهی عقایدی‌که ابرازمیشود درست در نقطه مقابل یکدیگر قرار دارد. مثلا یکی طرفدار مینی‌ژوپ است و باهزار ویك دلیل ثابت میکند که حق دارد !دیگری درست در نقطه مقابل‌ودرجهت منفی قضیه اظهار عقیده میکند در این میان برا ی‌من تنها یك راه چاره باقی میماندوآن هم گرفتن حدوسط قضیه است، در همین مورد مینی‌ژوپ باآقای کریم خدابخشی بحثی داشتیم ایشان میگفتند:

«مقامات پلیس باید مینی‌ژوپ پوشیدن خانمها را ممنوع کنند ، آیا واقعه‌ایکه در میدان ۲۵ شهریور اتفاق‌افتاده کافی نیست که بعنوان زنك خطر تلقی شود و به ناداحیتهای‌ناشی‌از افراط در کوتاهی دامن خاتمه داده شود؟»

گفتم: وقتی یك مد لباس یاآرایش مو در دنیا اشاعه پیدا میکند تهران نمیتواند از این بیماری همه‌گیر بدورباشد. مینی‌ژوپ‌امروزدنیائی راتسخیر کرده، پلیس تهران چطور میتواند باآن مبارزه کند چون هرچه باشد طرفداران پروپا قرص وجدی دارد و همینطور که‌شما مخالف آن هستید بسیاری از آقایان هم هستند که بامینی‌ژوپ موافقند!میگوئید، نه موضوع مخالفت خودرا باچهار نفر از دوستان در میان بگذاریدببینید چه میگویند خواهند گفت شما عقب افتاده و «فاتیك» هستید گفت:

«من مخالف مینی‌ژوپ نیستم ولی بعضی‌ها در پیروی ازمد افراط میکنند وباوضعی بیرون می‌آیند ودرخیابانها ظاهرمیشوند که‌شرم‌آور است»

گفتم: افراط درهر چیزی زیان‌آور است مخصوصا در پیروی ازمد مینی‌ژوپ که قباحت هم دارد!کسیکه مینی‌ژوپ را ابداع کرده،قصد نداشته کار را به‌اینجا بکشاند، علت وضع زننده‌ای که‌بعضی‌ها بوجود می‌آورند کج‌سلیقه‌گی وافراط طلبی آنان است، یك خانم‌یادخترخانم باشخصیت هیچوقت حاضر نیست لباسی بپوشدکه در کوچه‌وبازار مزاحمش شوند و مسخره‌اش کنند، گفت:

«بعضی‌ها هم تقصیر ندارند اول دامن را ۵سانتیمتر بالاتر اززانو میگیرند ولی‌بعد که دامن شسته شدوآب‌رفت ۱۰سانتیمتر کوتاه میشود !!و همین جا است که بامخالفت‌من‌روبرومیشود»

بازنشستگی

یکی از کارمندان‌بازنشسته دولت میگفت :

«آدم سی‌سال برای دولت زحمت میکشد،وقتی چیزی جزرك وپوستش باقی‌نمی‌ماند بازنشسته میکنند، آنهم باچه حقوقی ؟با حقوق ماهی۸۰۰ تومان !یك کارمند آبرودار دولت چطور باماهی ۸۰۰ تومان زندگی کند؟ این‌پول به‌کجای‌خرج زندگیش‌میرسد؟ من سالها در ولایات حاکم بوده‌ام ، حکومت محل راداشته‌ام‌حالا باید باماهی ۸۰۰ـ۹۰۰ تومان سروته زندگیم را هم‌بیاورم‌باچند سرعائله وفرزندانی که مدرسه میروند چاره‌ای جز این‌ندارم‌که صورت خودرا باسیلی سرخ‌نگه دارم ، افتخار بازنشستگی باید ایده‌ال یك کارمند مسن واز کارافتاده دولت باشدولی وقتی فرق میزان حقوق‌ومزایای‌شاغل بودن‌باحقوق بخورونمیرایام‌بازنشستگی مورد مقایسه قرار میگیرد حق دارند کارمندان دولت که‌دلشان نخواهد هرگز به‌این افتخار نائل آیند.

دولت باید نسبت به ترمیم حقوق بازنشستگان‌درسطح حقوق ومزایای شاغلین اقدام‌کند. مورد دیگر تبعیضی است‌که بین بازنشستگان وجود دارد بعضی‌ها وضع مناسبی دارند دسته مگر مثل من بعد ازعمری خدمت در شهرستانها و استانهاباید باماهی ۹۰۰تومان گوشه‌نشینی کنیم ودر انتظار دم‌آخرزندگی بسربریم»

گفتم: انشاءاله که سالیان دراز زنده باشید و عمر طولانی کنید، آنقدرها هم که میگوئید دولت ازشما غافل نیست، هرنوع امکان افزایش اشل را مورد بررسی قرار داده است. درمورد تاسیس بانکی برای بازنشستگان که منافع‌آن عاید بازنشستگان گردد نیز مطالعه‌میشودزیاد هم ناامید نباشید وضع‌درست میشود.

د ـ ذوالفقاری

تذکر

در مورد لباس و دستورات عجیب و غریبی که مدیران مدارس ملی دخترانه درباره نوع پارچه و قد آن صادر کرده‌اند ظرف هفته‌ا بکه گذشت شکایتهای متعددی بما رسیده است بدینوسیله از اولیاء محترم مدارس ملی دعوت میشودهمانطور که‌دربخشنامه وزارت آموزش وپرورش تذکر داده شده‌است رعایت سادگی لباس دانش آموزان رابکنندودر صدوردستوراتی از این قبیل که حتما پارچه باید از فلان مغازه خریداری‌شود تجدید نظر بعمل آورند به‌سبب احترامی که‌برای اینده‌سته‌از خدمتگزاران آموزش و پرورش قائل هستیم فعلااز ذکر نام موسساتی که مردم را وادار به‌خرید نوع مخصوصی پارچه از مغازه‌ای مورد نظر کرده‌اند خودداری میکنیم واز اولیاءدانش آموزان‌نیز تقاضا داریم گله‌های خودرا در وهله اول باخود مسئولان مدارس در میان بگذارند واگر به‌نتیجه نرسیدندآنوقت به‌تلفن ۳۰۰۱۰ مراجعه نمایند.

اطلاعات کودکان
مجله دختران وپسران
روزهای سه‌شنبه منتشر میشود

انتقاد

احمد احرار

نسل جیمز باند!

از ملانصرالدین نقل میکنند که صبحگاهی در حمام شروع بزمزمه‌کرد و آوازخودش‌بدلش نشست . بخیال آنکه فیضی‌هم ازین صوت داودی بخلق خدا برساند موقع ظهر از مناره بالا رفت و شروع کرد به اذان‌گفتن. مردم‌که بجای صوت خوش‌موذن صدای‌منکر ملابغوششان رسیده بود پای مناره جمع شدند و زبان باعتراض گشودند که مرد حسابی ، خجالت نمیکشی باآن صدای‌انکرالاصوات‌گوش‌بندگان خدارا میخراشی ؟ ملاسری با تحسر تکان داد و گفت : اگر جوانمردی‌همت میکرد و حمامی بالای‌این مناره میساخت‌آنوقت بشما میگفتم صوت من خوشتر است یا صوت موذن شهر ؟

دوران کودکی و نوجوانی ما دوره«(نات‌پینکرتون)» و «جینگوز رجائی)» و «(شرلوك هولمز)» و تارزان بود . سری کتابهای مربوط به عملیات کارآگاه نات‌ـ پینکرتون ودزدان چربدستی‌مثل آرسن لوپن و جینگوز رجائی‌که بنگاه نشریات حسین بریانی شبستری چاپ و منتشر میکرد مثل ورق زر بین بچه های هم سن و سال ما دست بدست می گشت وبشت گیشه سینما هائی که فیلم های قهرمانی تارزان‌را نمایش میدادند دوپشته صف می‌بستیم . تاثیر آن کتابها و فیلم ها این بود که در محلات و مدرسه های آنروز تهران هر کودك نی‌سواری برای خودش یکپا تارزان بود که در عین حال اندکی‌ازجوانمردی آرسن لوپن وسهمی‌ازتردستی جینگوزرجائی ومختصری هم ازشم کارآگاهی شرلوك هولمز و نات‌پینکرتون ارث برده بود . برحسب‌غریزه وشرایط‌زندگی خانوادگی‌میزان تاثیر هر کدام ازین قهرمانان‌در روحیه همسالان ما فرق میکرد. مثلا دسته ای بیشتر تحت تاثیر جینگوز رجائی دزد زبر دست ترك فراد داشتند و جینگوزوار به کتاب و کاغذ و کشوی میز همکلاسان‌دستبرد میزدند .برای مقابله با عملیات آنها بعضی بچه‌هانیز بشیوه شرلوك‌هولمزو نات‌پینکرتون‌سایه جینگوز هارا چوب‌میزدند و مچشان را موقع کش رفتن اثاثه تحصیلی دیگران میگرفتند یا آنها را تحویل تارزانهای مدرسه و محله می‌دادند تا حسابی گوشمالشان بدهند .

اتفاقا چند روز پیش دکتر پرویزشهبندی یکی‌ازهمکلاسهای قدیمان پیش من بود و می‌گفت‌از راهروی دادگستری‌می‌گذشتم . دیدم یکی را دستبند زده‌اند و میبرند . تا مرا دید سلام کرد و او را که فلان‌رفیق همکلاسمان بود شناختم . حال و احوال کردیم و او آهسته پرسید : تو اینجا کاره ای هستی ؟ گفتم چطور ؟ گفت‌هیچ مارا باتهام جعل دلار گرفته‌اند میخواستم ببینم اگر میتوانی کمکم کنی !

این پسر در مدرسه از همان جینگوز ها بود . از میان درسها فقط‌خطش‌خوب بود و درابتدای کار یك چندی انشا های‌جانانه مینوشت که ما همه تعجب می‌کردیم . بالاخره یکروز که قطعه «(نگاه‌وجدان)»را از آثارویکتور‌ـ هوگو استنساخ کرده بود و آورده بود بجای انشاء خودش قالب بزند لورفت و معلوم شد انشاهای گذشته او هم کپیه از کتابها و مجله ها بوده است .

بادی این روزگار ما بود . حالا دوره ، دوره «(جیمزباند)» است و کتابها و فیلمهای جیمزباندی . قهرمانی که یك‌تنه بمیان لشگری از جاسوس های چینی میرود و آنها را با فنون «(کاراته)» و «(جودو)» لت و پار میکند .

«(کاراته)»همانطور که خبرنگار «(اطلاعات)» نوشته بود یکنوع فوت‌وفن کشتی و درگیری‌است که ژاپنی ها ابداع کرده اند . چون‌ژاپنی مثل سایر ابناء نژاد زرد معمولا کوتاه قد و کم جثه است و طی جنك دوم جهانی سربازان ژاپنی ناگزیر بودند با چنین اندامی در مقابل سرباز غول‌پیکر آمریکائی نبرد کنند . این بود که ژاپنی ها «(جودو)»و «(کاراته)» را ابداع کردند و با استفاده از فوت و فن «(جودو)» و «کاراته» دیگر ژاپنی کوچك اندام‌وکوتاه قد نسبت‌به‌سرباز آمریکائی که سه برابر خودش هیکل داشت «ضعیف»محسوب نمیشد .

بعد ها همانطور که کشتی وحشیانه «(کنگ)» از آمریکای جنوبی بسایر نقاط دنیا رخنه کرد «(جودو)» و «کاراته» نیزاز انحصار ژاپنی ها خارج شد و مخصوصا مورد استفاده واحد های ضربت در ارتش های دنیا و در تشکیلات پلیس و سازمان های جاسوسی قرار گرفت . ضمناقهرمانانی نیز مثل «(جیمز باند)» قدم بعرصه وجود نهادند که‌درصفحات کتاب و روی پرده سینما ها دماغ دشمنان خود را با فنون جودو و کاراته بخاك میمالند . همین فیلم ها وکتاب هاست که دراین روزگار کودکان ونوجوانان ما را بصرافت فرا‌ـ گرفتن «(جودو)» و «(کاراته)» انداخته است و بالاخره کلاس هائی تشکیل شده که بچه ها فنون جودو و کاراته میآموزند. هرچند سازمان تربیت بدنی ما حالا که یکی از جیمزباند های جوان روی تشك کاراته «(ناك اوت)» شده صدایش درآمده و میگوید ما جواز برای این نوع باشگاهها نمیدهیم من کارندارم باینکه«(جودو)» و«(کاراته)»ورزش حساب می شود یا نه و اصلا چیزمفیدی است یا نیست‌شاید برای کاماندوهای‌پلیس یادگرفتن «(جودو)» و «(کاراته)» خیلی هم‌لازم و مفید باشد ، اما برای شاگرد مدرسه تنها نتیجه اش اینست که چون میدان عملی نمی‌بیند ، برای هنرنمائی خود درمحیط‌مدرسه و خانه وکوچه میدان عمل ایجاد کند و مثل خروس جنگی باین و آن بپرد و عاقبت هم باتهام نقله کردن عمه‌جان‌هشتادساله خودهنگامی که مثلا میخواسته یکی ازفنون «(کاراته)»راروی‌گردن آن‌بیچاره آزمایش کند روانه زندان شود مگرصاحب‌فتوتی پیدا شود ویك جنك سومی راه بیندازد تا جیمزباند های جوان ما نیز هنرشان را نشان دهند و ثابت کنند . ازسربازان ژاپنی چیزی کم ندارند !

هارپیك مستراح را بخوبی پاك میکند. هنگام شب به‌آسانی کمی هارپیك اطراف چینی و داخل‌آب مستراح بریزید. درتمام شب هارپیك آنرا پاك و خوشبو کرده و میکربها را حتی درجاهای نامشهود میکشد. صبح فردا که فلاش‌آب را میکشید خواهید دید که مستراح کاملا پاکیزه وضدعفونی وحتی معطر هم شده است. بگذارید هارپیك کاردشوار را برای شما انجام دهد.

نظافت توالت ـ آسان و اطمینان‌بخش با

هارپیك

سوپرسیلورژیلت تیغی بانرمی ودوامی برتر ازتصوّر واندیشه

که با دقت وتوجه مخصوص درکارخانجات مشهورژیلت ساخته شده است

تیغ سوپرسیلورژیلت بیش ازهرتیغی‌که میشناسید دوام میکند. این تیغ‌که راحت‌ترین ونرمترین اصلاح راانجام میدهد با دقت مافوق تصور و توجه بی‌اندازه درکارخانجات مشهور ژیلت ساخته شده است.

Gillette® SUPER SILVER

یکنفر استادکار برق

یمکانیك که حداقل ۵سال سابقه‌کار در کارخانجات تولیدی داشته باشد برای اداره ماشین آلات کارخانه‌مورد احتیاج است.

داوطلبین از ساعت ۶تا۸بعد ازظهر به‌شرکت سهامی پشم شیشه ایران خیابان صبای جنوبی‌شماره ۱۳مراجعه نمایند.

۱-۳ ۲۵۷۵۲-۱

معما سرگرمی

برای جمعه شما

کی، چه گفت؟

اگر گفتید جملات زیرازچه کسانی است با ادبیات جهان و نام‌مشاهیر و بزرگان آشنا هستید.

۱- سخن دوارا ماند که اندکش نفع رساند و بسیارش کشنده است.
۲- هرج‌و مرج های شدید همواره به استقرار حکومت‌مطلقه منتهی‌می‌گردد.
۳- حزم و احتیاط بی‌اندازه باعث خسران و ناامیدی است.
۴- بدترین کلمات برای من‌اینست: نمیدانم، نمیتوانم، نمی‌شود.
۵- اخلاق را طوفانهای روزگارتقویت میکند.
۶- تقلید خودکشی است.
۷- اگر خواهی رازتو دشمن نداندبا دوست مگو
۸-زن در آن واحد هم سیب است‌هم مار
۹- در انتقام و عشق‌زن وحشی‌تر ازمرد است.
۱۰- هرکه خیانت بوروزد دستش در حساب بلرزد.

شکست ناپذیر!

الك که‌دوستانش باولقب شکست ناپذیر داده‌اند درجستجوی «اسب شاه پریان»است. او افسانه‌های زیاد درباره اسب شاه‌پریان شنیده بود بهمین جهت روزی تصمیم گرفت بهرترتیب شده‌آنرا پیداکند. الك کوهها، دشتها و جنگلها را پشت‌سر گذاشت تابه هدفی که دارد برسد.

گرسنگی، تشنگی و بیخوابی شکست‌ناپذیر راخسته کرده بود ولی اوتصمیم داشت ازپای نایستد تا اسب شاه‌پریان را بیابد.

«نیما» همکار یك شعبده‌باز بزرك بنام پروفسور «عبدالقادر» با الك دوست می‌شود والك پس‌از آنکه نشان داد باهوش وزیرك است نزد پروفسورعبدالقادر ماند بشرط‌آنکه شعبده‌باز دریافتن اسب شاه‌پریان او راکمك کند. هفته گذشته خرگوشی که باعبدالقادر کار میکرد از اینکه الك‌جای اورا گرفته بود ناراحت شد ولی کم‌کم الك وخرگوش باهم دوست شدند.

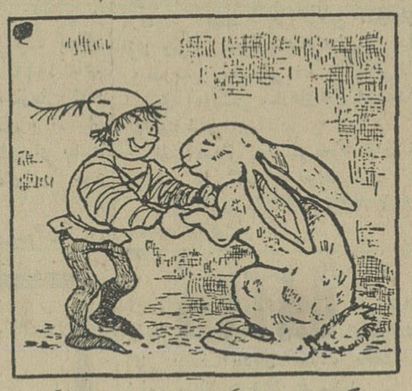

خرگوش سفیدوشکست ناپذیردشمنی را کنار گذاشتند و تصمیم گرفتند باهم همکاری کنند. لکن الك‌یافتن اسب‌شاه‌پریان‌و هدفی راکه درپیش داشت فراموش نکرده بود و همچنان در انتظار آن‌بود که پروفسورعبدالقادر دراین باره خبری باو بدهد.

ولی روزی مذاکرات محرمانه عبدالقادر و نیما امید الك را به‌یاس مبدل کرد.

نیما به‌تصور آنکه الك سرگرم بازی‌با خرگوش سفید است محرمانه از پروفسور عبدالقادر پرسید:

«آیا تصور میکنید که بزودی اسب شاه پریان پیدا شود».

شعبده‌باز لحظه‌ای سکوت کرد وسپس در پاسخ نیما گفت:

«هرگز! مگرتو نمیدانی اسب شاه‌پریان وجود خارجی ندارد». از آنجهت به‌الك گفتم که‌اسب شاه پریان را پیدا میکنم تا او نزدما بماند. توباید بدانی که آنچه‌درباره اسب شاه پریان گفته‌اند افسانه است و چیزی بنام اسب شاه‌پریان وجودندارد.»

الك که‌درگوشه‌ای پنهان شده بود وقتی مذاکرات نیما و پروفسور عبدالقادر راشنید سخت ناراحت شدودریافت که‌نمیتواند دریافتن اسب شاه پریان در انتظار کمك پروفسور عبدالقادر باشد. الك ضرب‌المثلی‌بیادش‌آمد وهمین ضرب‌المثل موجب شد که‌شکست‌ناپذیر پروفسور عبدالقادر را ترك کند. بعضی حروف این ضرب‌المثل در تصویربالای سرالك بطور پراکنده دیده میشود آیا تنها میتوانید ظرف بیست ثانیه از روی این چند حرف‌بگوئید چه‌ضرب‌المثلی یادالك افتاد؟

زبان رمز

۱-آیا از جملات اشاره‌ای زیر میتوانید منظوروهدف گوینده را دریابید؟
۱- هرجا بروی دنبالت می‌آید.
۲- هرچه سرش را میبرند باز سردرمی‌آورد.
۳- برای همه لباس میدوزد و خودش لخت است.
۴-همیشه روی یك پا ایستاده
۵-بالامیره‌بارداره-پائین‌میاد کارداره
۶- نه‌دست داره نه‌پا- میره بطرف آسمان

فرهنگ لغات محلی

اگر گفتید لغات محلی زیر مورد استعمال مردم کدام ناحیه‌از ایران است به‌زبان مردم میهن خود آشنا هستید.

ضمنا از تمام کسانی که برای ما لغات محلی میفرستند تشکر کرده‌و یادآور میشویم‌روی‌پاکت حتمابنویسید مربوط به‌صفحه معما و سرگرمی روزنامه اطلاعات.

محلی	فارسی
نمین =	سرپوش دیك
نکت =	افتاد (زمین‌خورد)
= ورس	بلندشو
کوی شودری =	کجا میروی
حامادرم =	دارم میایم
کلوبیچ =	ماهی‌تابه
کتره =	کف‌گیر
کنیر =	ملاقه
گچ‌کنه =	فلقلك
آسوره =	اشك چشم
دیم =	صورت
ولاچین =	بازکن
جاگوتم =	درست کردم

تهیه کننده: بنی ابراهیمی(بی‌بالان)

بازی با ضرب‌المثل

آیامیتوانید ضرب‌المثل های زیررا تکمیل کنید؟ منظور تکمیل‌معنی‌است‌لذا ممکن‌است کلماتیکه‌شمامی‌آوریدباآنچه که‌در صفحه پاسخ هادرج شده مشابه نباشد.

۱- پنجاه سال است گدائی میکند.
۲- گر صبرکنی.
۳- عدو شود.
۴- ارزش الماس و طلا.
۵-اول تیراندازی را تمرین کن.
۶- هرکه خربزه میخورد.
۷- اول چاه بکن.
۸- کسی استخوان خشك.
۹- مگس را با عسل بهتراز.
۱۰- بادکج.

کاریکاتور روز

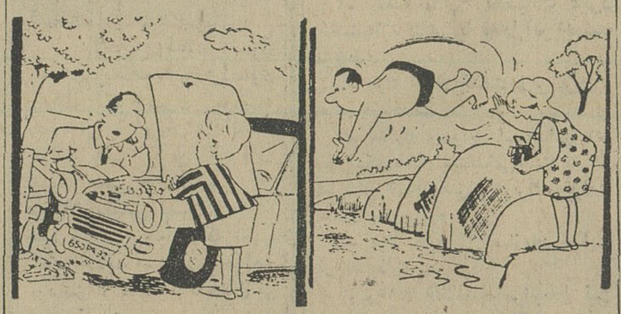

عزیزم. دوربین را میزان کردم، تکان نخور! که‌عکس تو عالی میشه.

تابحال شده وقتی که تو خیاطی میکنی من درکار تو مداخله کنم!؟

هفت اشتباه

تصویر اصلی

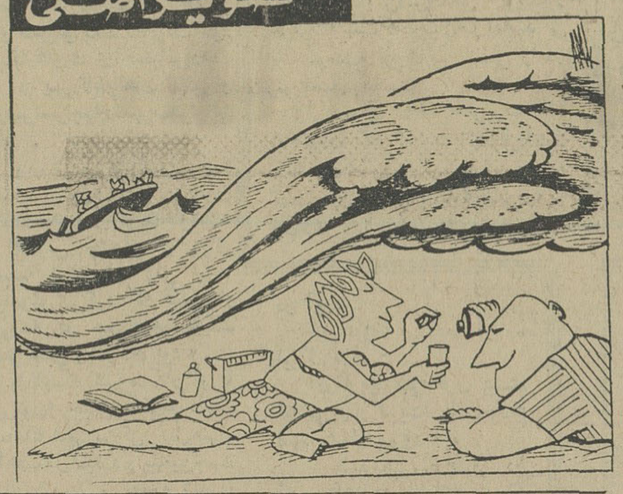

تصویر تغییر یافته

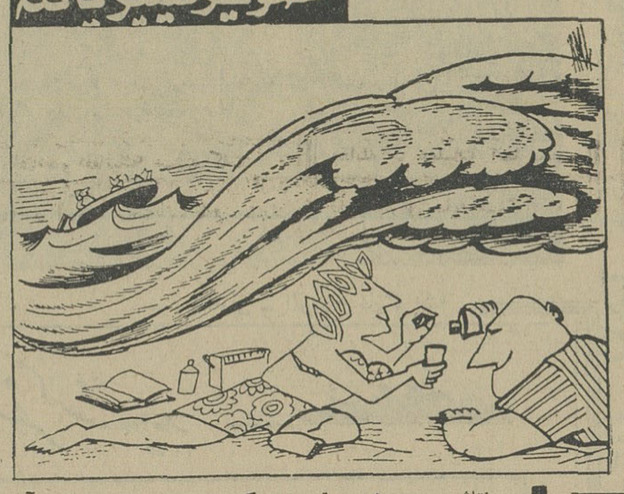

نقاشی چیره دست تصویری کشید وسپس در صدد برآمد تصویر دیگری ازروی آن بکشدلکن نقاش در تصویر دوم عمدا شکل هفت چیز را تغییر دادآیا شما میتوانید در تصویر تغییر یافته این هفت چیز را پیداکنید؟

شعرشناسی!

اگر گفتیداشعار زیررا چه‌کسانی سروده‌اند بادبیات فارسی مسلط هستید.

***

۱- زلف‌توپیچ‌پیچ‌و شکن در شکن‌خوش‌است
زیرا بنفشه هرچه‌بود دسته دسته به

*

۲-دیگر وفا ایدل خریداری ندارد
کم‌گوی ازاین کالا که‌بازاری ندارد

*

۳- زنده میکرد مرا دمبدم امید و صال
ورنه دور از نظرت کشته. هجران بودم

*

۴- در جستن ورمیدن واستادن ونگاه
چون بچه آهوان همه سحرو فنی‌هنوز

*

۵-شبی‌بعمر گرم‌خوش گذشت آن شب بود
که در کنار تو بانغمه و سرود گذشت

*

۶-قدرت‌عشق بنام که بیك تیر نگاه
جان شیرین بفروشند دوبیگانه بهم
من بحال دل خود خندم و دل نیز بمن
چه تعجب که بخندندد و بیگانه بهم

*

تهیه کننده: ح.م. کرمانی

آن چیست؟

چیست آن طرفه گنبد بی در
که در اوهست طرفه گنبدی دیگر
گاه روید زمردین علفی
گاه گردد چولاله احمر
اغنیا را رفیق راه سفر
فقرا را انیس روز و شب است
بردی‌دل‌من، من‌ازتوآن میخواهم
وزگمشده خویش نشان می‌خواهم
سرمطلع هر بیت حروفی بردار
هرآنچه شود من از توآن می‌خواهم

تهیه کننده: غلامرضا قدرتی

هوش‌سنج

اعداد ازیك‌الی شانزده را طوری‌در شانزده خانه جدول زیر قرار دهید که جمع‌عدد هرستون چه‌افقی وچه عمودی ۳۴ بشود.

مدت: دودقیقه

فرستنده: غلامرضا قدرتی

پاسخ معماها در صفحه ۱۳ چاپ‌شده‌است

فکاهی

نیش ونوش

در زمان سلطنت «لوئی‌چهاردهم» مردی که یك پای خود رادرجنك از دست داده بملاقات پادشاه میرود تا ازاو درخواست کمك خرج و مستمری کند.

لوئی چهاردهم پس از آنکه به‌گفته های او گوش میدهدمی‌گوید:

-بسیار خوب در این باره فکری می‌کنم.

مرد پاسخ میدهد:

-قربان، اگر هنگامی که فرمانده بمن فرمان حمله دادمی‌گفتم «بسیار خوب، دراین باره فکر خواهم کرد». پایم را از دست نمیدادم».

لوئی چهاردهم پس‌از شنیدن‌این پاسخ فورا دستور داد برای‌مرد مستمری ماهانه برقرار کنند.

دلیل قاطع

مردی‌میخواهد وارد کازینوئی شود ولی دربان فورا جلو اورا میگیرد و میگوید.

-متاسفم بدون کراوات نمی‌توانید وارد کازینو شوید.

مرد در حالی که‌با انگشت‌یك نفر دیگررا نشان میداد میگوید

-این آقا، چطور بدون‌پیراهن وارد کازینو شده است؟

دربان باهمان خونسردی‌پاسخ میدهد:

-اشتباه میکنید، دوست‌عزیز ایشان دارند خارج میشوند.

اطلاعات‌هوائی

نشریه مخصوص ایرانیان مقیم کشورهای خارج

هرهفته شش شماره منتشرمیشودوباهرپست‌بخارج ارسال‌میشود. حق آبونمان برای آمریکا یك ساله ۲۲۰۰ ریال وبرای‌اروپا یکساله ۱۸۰۰ ریال میباشد.

خمیر دندان داروگر
دندانها را سفید. لثه را محکم
و دهان را خوشبو میکند

جدول مخصوص شب جمعه

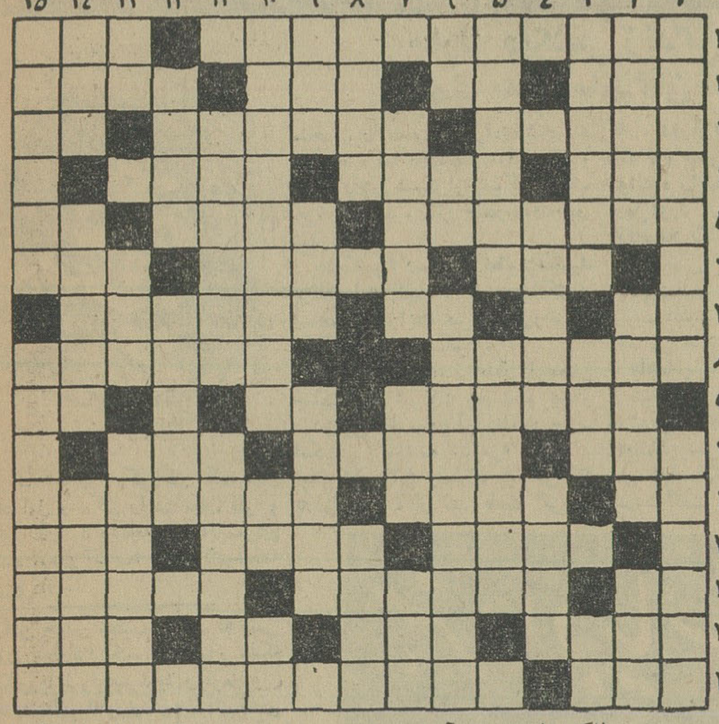

افقی: ۱- اخیرا خاطراتش را منتشر کرد - پساوند رزم است ۲- هجوم‌بردن- نزدیك‌تهران است- یکی از گوشه‌های موسیقی ایرانی - راست و با حقیقت ۳- ایرانی بکشورش میگوید - خالی از دوروئی - علامت‌جمع ۴- فراز - چون در پشت شیشه باشد آئینه شود - بدون حرکت و ساکت ۵- دور کردن - آنکه راستکار و درست گفتار است - می زنند وکله‌پا میشوند ۶- درفیزیك‌مبحثی راجع بمغناطیسی‌آن دارد - نام یکی از از مشهور ترین خوانندگان اروپا امر به‌نیامدن ۷- حرف آخرین-اشاره بدور - صاحب‌کیش و معتمد به‌آن ۸- درسر سفره جای دارد - یکی از سه‌قسمت لگن‌خاصره ۹-معشوقه‌هاملت از آنطرف - حرف ندا - اخیرا چراندنش را در جنگل ممنوع کرده‌اند ۱۰- شیرین‌نیست- از بیماریهای گوسفندان -هم‌بردوش خانم است و هم دست قهرمان ۱۱- گوشت - موزیك رسمی ونظامی - از آن بگذرید که‌ماهم چیزی ازآن نفهمیدیم ۱۲- بعضی اوقات بجای لغت معشوقه بکار میرود- اطفال شیطان را به‌آن تشبیه می‌کنند - اورنك ۱۳- مادر - آسمانی است- مرد چالاك وجلد ۱۴- برای اولین‌بار الکل را بدست آورد - دستی - آش- دوحرف آخر را جابجا کنید نورانی میشود ۱۵-از وسائل نجاری- همراهان سلاطین را گویند.

عمودی: ۱- مشهورترین دیوار جهان - از اسامی مشهور ترکی ۲- کنفرانس سران عرب درآنجا بود- حکومت - خزنده زهر آگین ۳- مدتهاست که خاور میانه دستخوش آنست - آئین - برکمان نشیند۴- خوش قلب و خوش‌فطرت ومهربان- تکیه کننده ۵- بیهودگی و چرندو پرند بهم بافتن - از دستگاه‌موسیقی ایرانی ۶- از نت ها - تنظر آن ضد عفونی میکند -یك «ی» باآخرش اضافه کنید از بزرگترین آثار ملا حسین کاشفی سبزواری‌میباشد ۷- از کشور های اروپائی - از قهرمانان اساطیر ایران - بجاآوردن ۸- گناه بود و بهم‌ریخت - ازشهر های توریستی ایتالیا ۹- پرچم - اولین قومی که در ایران بسلطنت رسیدند - شاعر دوران غزنوی ۱۰- حرف آخرش را بردارید یاغی سفید پوست در افریقاست - راست نیست - حرف همراهی ۱۱- در قدیم به ارابه میگفتند - راه آسمانی۱۲- شکارچی - ملاقات ۱۳- تکرار یك حرف - از کامیونهای سنگین - گول زنك بچه‌های شیرخوار! ۱۴- قسمت - سابقا مسئول توزیع آب بود - آنچه که دیده نمیشود ۱۵- یکی از گلها - محلی در نزدیکی قزوین

حل جدول شماره ۳۵۳۶

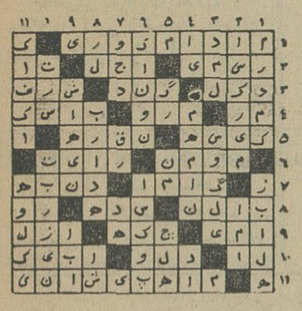

کارخانه‌های

یخ سازی

به‌ظرفیت ۵ تن
۱۰ "
۲۰ "

موجود آماده بحمل

تحت نظر متخصصین‌ورزیده نصب و آماده‌بهره برداری میشود.

کسانیکه قصد خرید کارخانه یخ سازی برای‌بهره برداری‌در سال‌آینده‌دارند دراین فصل‌اقدام‌بخرید مینمایند

کارخانه صنعتی‌البرز سازنده ماشین آلات یخ - سازی

سردخانه

های بزرگ‌میوه و گوشت تا ۵۰۰۰ تن آماده‌قبول سفارشات است.

برای کسب اطلاعات‌بیشتر به‌آدرس مراجعه‌یامکاتبه فرمائید.

تهران- سه راه ساوه‌جاده‌جنوبی کرج شماره ۵۵ کارخانجات صنعتی البرز تلفن: ۹۵۳۲۷۵

علی اتابکی

پس از تکمیل فن آرایش از سفر اروپا مراجعت‌و آماده‌خدمت‌مشتریان محترم می باشد سالن آرایش مردانه اتابکی پهلوی مقابل‌هیلتون هتل شماره ۴۴۴ تلفن ۸۳۲۱۸
آ-۱۷۸۶۷

چارلز دیکنس نویسنده‌ای که بارنج بزرگ شد

۱ـ «چارلز» کودکی که سال های اول زندگی را در میان فقر و رنج گذرانید وآنچه را که برسرش آمده بوددر کتاب« داوید کاپرفیلد» شرح داد .

چارلز دیکنس زندگی خودرا وقف کمك به درماندگان اجتماع کرد

منحرف را بصورت افرادی شایسته درآورد ، اما دراینکار موفق نشد و شاگردانش دست از زندگی کثیف خود نشستند و این «مدرسه»تعطیل شد .

«دیکنس» دست از فعالیت‌نکشید بزندانها و یتیم‌خانه‌ها سر میکشید وسخت‌با شرایط غیر انسانی‌زندگی در آنها مبارزه میکرد .

یکبار در مراسم بدار آویختن جنایتکاری شرکت جست و بعداز دیدن‌این‌منظره‌رعب‌آور نامه‌هیجان‌ـ انگیزی بروزنامه «تایمز» نوشت . چاپ این نامه ومبارزه بزرگی که بدنبال آن آغاز شد باعث گردید که بدارآویختن جنایتکاران در ملاء عام ممنوع شود. او باقلم خود خواننده رابهروضعی که میخواست درمی‌آورد . او را میخنداند و بلافاصله بگریه میانداخت.

«دیکنس» در زندگی زناشوئی ناکام شد و بااینکه از همسرش‌ده فرزند داشت هرگز نسبت به‌او احساس عشق و تفاهم نمیکرد .

باهمه‌این ناملایمات لحظه‌ئی‌دست از نوشتن و تلاش نمیکشید و روز ۸ ژوئن ۱۸۷۰ بعداز چند ساعت فعالیت برسر کتاب«رازادوین‌درود»در سن ۹۷سالگی زندگی را ناگهان بدرود گفت .

۲ـ «چارلز دیکنس » در اوج شهرت .

این خیلی عجیب است که‌کسی چون «چارلزدیکنس» بحضور ملکه ویکتوریا شرفیاب شود و فرمانروای پرقدرت امپراطوری بریتانیانسخه‌ئی از خاطرات خود رابدو بدهد وبر آن بنویسد :

ـاز یکی از ساده‌ترین‌نویسندگان بیکی از بزرگترین نویسندگان عصر !

این نویسنده بزرك انگلیسی دوران کودکی را با سختی و رنج فراوان گذرانیدو بعدها برای‌مبارزه باآنچه اورا رنج داده بود یعنی‌فقر و سر گشتگی کانونی برای زنان بدکاره بوجود آورد بنام «مدرسه اورانیا» او میکوشید تااین زنان

هنر و ادبیات جهان

در هفته‌ایکه گذشت

مرگ یک نقاش بزرگ

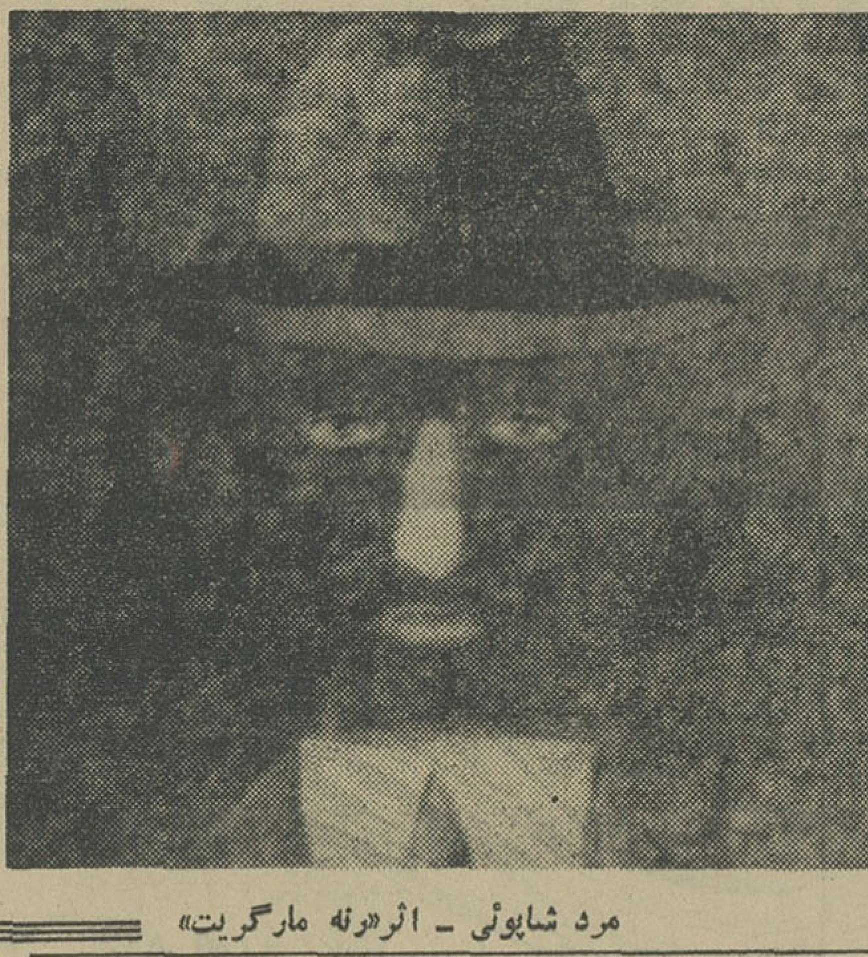

مرد شاپوئی ـ اثر«رنه مارگریت»

«رنه مارگریت» نقاش معروف بلژیکی و یکی از بانیان مکتب «سوررئالیسم»در این هفته در ۶۹ سالگی‌بدرود زندگی گفت .

«مارگریت» تمام عمر خودرا وقف نقاشی کرد . او ابتدا اوقات بیکاری خودرا در یك کارخانه کاغذ نقاشی صرف می کرد ولی‌ازسال ۱۹۳۶با کمك یك نمایشگاه نقاشی بروکسل‌توانست تمام‌وقت خود رابکارهای‌هنری‌اختصاص‌دهد. از آن پس تابلو های نقاشی‌او درسراسرجهان‌شهرت‌فراوانی یافت .

یکسال‌قبل هنگامی که «اندره برتون» چشم از جهان بربست «رنه‌مارگریت»نوشت: « افسوس چشمان او برای همیشه بسته شد ولی نباید فراموش کرد که فکر او پیوسته در جستجوی حقیقت شعر عشق و آزادی بود »

با اینکه شیوه کار او با «برتون» خیلی فاصله داشت معذلك شعر مرکز ثقل‌هنراو را تشکیل میداد و بهمین‌جهت توانست معنی‌و مفهوم شعررا بطرز بدیعی در قالب نقاشی در آورد .

«پل نوژه» استادهنردرباره او گفته است :

«درتاریخ هنر قرن بیستم نقاشی «مارگریت» یك حادثه مهم بشمار میرود » .

جسد هنرمند فقید در گورستان «شائربیك» به‌خاك سپرده شد .

حیات مجدد برای عکسها

دانشمندان امریکائی برای تهیه کپیهای واضح از کهنه ترین و رنك‌و رو رفته ترین عکسها روش بسیار جالبی ، ابداع کرده‌اند .

عکس کهنه را درون یك رآکتور اتمی تحت بمباران شدید نوترونها قرار میدهند ودر نتیجه مواد شیمیائی‌عکس بخصوص نقره برای چنددقیقه وضوح چشمگیری پیدامیکند و درهمین مدت یك نمونه نگاتیف از عکس تهیه‌میشود. و کپیه‌ئی که بدین ترتیب به دست‌می‌آید بسیارروشن‌است.

ژان پل سارتر :

مرگ ایلیا ارنبورگ اندوه‌بزرگی برای مابود

مرك «ایلیاارنبورك» نویسنده شهیر شوروی در این هفته محافل ادبی جهان را غرق اندوه و ماتم کرد .

روزنامه ایزوستیا ارگان دولت شوروی در مرك‌ارنبورك نوشت. «ایلیاارنبورك» علاوه بر استعداد و قریحه ادبی‌درایجادنهضت‌طرفداران صلح سهم بسزائی داشته و درراه برقراری حسن تفاهم بین ملتها نقش موثری ایفاء کرده است .

ارنبورك در کنار «الکساندرفادیو» فردریك ژولیو کوری‌و «جان‌برنال» فعالانه بخاطر صلح کوشش کردودر ردیف مبارزان پرشور راه صلح و دوستی بین ملتها درآمد .

«ژان‌پل‌سارتر»و«سیمون‌دوبووار» نویسندگان شهیر فرانسوی درباره مرك ارنبورك به خبرنگار روزنامه «اونیتا» گفته‌اند .

«هنگامی که انقلاب شوروی‌مقدمات برگزاری پنجاهمین سالگرد خود را فراهم میکند از بین رفتن مردی که در تمام این مدت شاهد وقایع و حوادث این پنجاه سال‌بود. بسیار اسفناك است ما از سال ۱۹۴۷ باهم دوست بودیم و باگذشت‌زمان‌رشته های دوستی ما چنان محکم و استوار شد که اکنون از فقدان او مانند مرك عزیزترین افراد خانواده خود متاثریم.»

فرانس‌سوآر

نمایشنامه پیکاسو سی میلیون فرانگ زیان داشت !

نمایشنامه «هوس» نوشته‌پیکاسو که اخیرا در «سن‌تروپتز» به‌معرض تماشا گذاشته شدسی‌میلیون‌فرانك (سابق) ضرر کرد .

این ضرررا چه کسی‌خواهد پرداخت ؟

یك امریکائی ریشو که اغلب کت‌وشلوار مشکی می پوشدوداخل جرگه جوانان ژولیده می شود و ظاهرا همین جوانان « الکی خوش» تنها تماشاگر اثر پیکاسوبوده‌اند.

نام این‌امریکائی « ویکتور هربرت»است که‌دوسال‌قبل‌نمایندگی یك موسسه بزرك بین‌المللی را در ژنو بعهده داشت .

ولی‌درسال ۱۹۶۵ «هربرت» که تا آنوقت بکار تجارت اشتغال‌داشت ناگهان هوس تئاتر بسرش زد و تصمیم گرفت نمایشنامه هائی راکه باب‌طبع نسل‌جدید باشد روی‌صحنه بیاورد . با این فکر از شغل خود کناره گیری کرد و شهر پاریس‌را مرکز فعالیت خود قرارداد . او قبلا مخارج دو نمایشنامه راکه در یکی از تئاتر های «شانز لیزه» پاریس نمایش‌داده شد بعهده گرفت تا اینکه چندی پیش «ژان‌ژاك‌لبل » کارگردان تئاتر اورا ازوجود نمایشنامه ای که به پیکاسونسبت داده می‌شود آگاه ساخت .

این « پیس»با اینکه کاملا بی سروته بود ولی نظر « هربرت » را گرفت ودریغش آمد که مردم از تماشای شاهکار استاد مسلم‌هنر بی‌بهره بمانند وبا رضایت خاطر مخارج نمایش آن‌رابه عهده گرفت وسی میلیون فرانك ضرر کرد .

باا اینحال امریکائی « پیکاسو فیل » از این شکست متاسف‌نیست وامیدوار است بتواند این ضرر را در جای دیگر جبران کند

اثر جدید فرانسوازساگان

آخرین کتاب‌فرانسواز ساگان‌نویسنده‌مشهورفرانسوی بزودی از طرف موسسه مطبوعاتی «ژولیار » انتشار خواهد یافت اما بر خلاف تصور بعضی ها موضوع آن داستان پلیسی نیست عجالتا خود بنگاه «ژولیار» که ناشر کتاب جدید «ساگان» خواهد بود نیز از موضوع داستان بی اطلاع است .

شاهکار

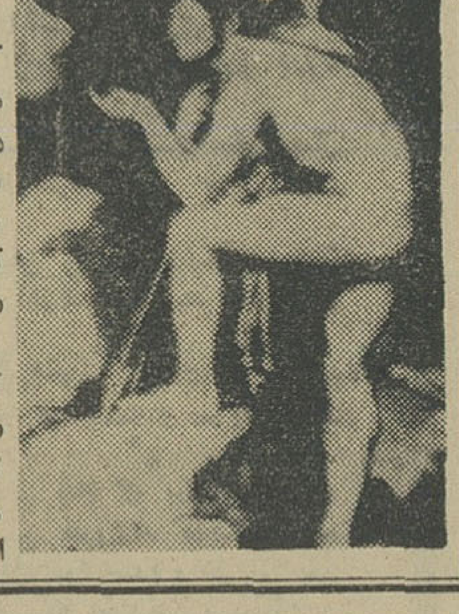

دراین هفته نمایشگاه آثار هنری «انگر» در شهرمونتوبال در فرانسه گشایش یافت .

«اوگوست‌دومینیك انگر» که در ۱۴ ژانویه ۱۸۶۷ در هشتاد و هفت‌سالگی درپاریس در گذشت مجموعه آثار هنری خودرا که شامل تابلو های نقاشی‌و بیش ازچهارهزار تصویر بود بزادگاهش «مونتوبان» هدیه کرد .

درنمایشگاه جدید سیصد تابلو و تصویر از شاهکارهای «انگر»و همچنین تعدادی از نقاشی های پیروان مکتب اوبه معرض نمایش گذاشته شده است .

راهنمای نیازمندیها

استخدام

شرکت معظم داروئی

جهت ویزیت تهران یك نفر دکتر داروساز بطور فولتایم نیازمنداست. اشخاصی نیز که دارای سابقه ممتد ویزیت‌داروئی‌میباشندپذیرفته‌میگردند. آشنائی‌داوطلبان‌بزبان انگلیسی‌ضروری است لطفا باصندوق پستی شماره۳۱۴۷ مکاتبه فرمائید. آـ۱۸۰۴۷

موسسه M.T

به‌چند نفر ویزیتور دوشیزه یا بانو نیازمند است تلفن ۷۴۷۰۳ آـ۱۷۹۰۹ ۱ـ۳

چهارنفر دوشیزه مطلع

خیاطی موردنیاز تلفن ۴۸۶۵۶ آـ۱۷۷۷۹ ۱ـ۴

استخدام

تعداد ده خانم و یاآقای جوان علاقمند بفرا گرفتن گیتار و آکوردئون پس‌از آزمایش استعداد فراگرفتن سازهای فوق وبرای تشکیل یك ارکستربزرك وبتدریس موسیقی بعد از مدتی‌کار آموزی آموزشی سازهای‌فوق استخدام خواهند شد.

کلیه مسائل موسیقی‌مجانا دراختیاد قبول‌شدگان گذارده خواهد شد .

برای تعیین وقت‌آزمایش‌قبلا باتلفن ۷۵۹۱۰۰ تماس بگیرید.

شرکت‌سهامی کارخانه‌های صنعتی آزمایش چهارنفر فرزکار وتراشکار قالب‌ساز که حداقل دوسال سابقه‌کار داشته باشند استخدام میکند. داوطلبین به‌کارگزینی کارخانه‌هاواقع درجاده آبعلی کیلومتر ۱۲سه‌راه آزمایش مراجعه نمایند. آـ۳۶۳۷۸

بچندنفر دوشیزه

یابانوی فروشنده که دارای قدبلند باشند نیازمندیم . به کاموا فروشی توماجیان لاله‌زار مراجعه شود. ۱ـ۲ ۱ـ۲۶۵۰۴

مانیکوریست باتجربه

آشنا به‌بندو ابرونیازمندیم مشخصات کامل باحداقل حقوق ۴ به‌سالن‌آرایش گل یوسف‌آباد ـ خیابان محمدرضا شاه ـمیدان فرهنك بفرستید. ۱ـ۳ آـ۱۷۹۹۱

یك موسسه تولیدی

برای کمك حسابداری‌ودفترداری بچند نفر دوشیزه یابانوی دیپلمه نیازمند استواجدین شرائط‌میتوانندمشخصات خودرا وسیله صندوق پستی ۳۱۶۸ ارسال تاترتیب مصاحبه و استخدام آنان داده شود. ۱ـ ۲ آـ۱۸۰۸۳

سازمان هنری پرسیا فیلم

نیازمند به‌عده‌ای زن و مرد هنردوست جهت شرکت در فیلمهای تبلیغاتی‌و سینمائی میباشد لاله‌زارنو ساختمان البرز شماره ۴ ۱ـ ۴ آـ۲۰۳۰

شرکت آ. ا.گ. ایران

دونفر حسابدار که به‌زبان‌آلمانی آشنا بوده واز عهده خواندن و نوشتن‌آلمانی برآیند وهمچنین یك نفر مکانیسین استخدام مینماید داوطلبان به شرکت سهامی آ ا ك ایران یا به تلفن ۱۷ـ ۶۰۳۱۴ مراجعه فرمائید . ۱ـ ۳ آـ۳۶۰۸۰

TPIST - WANTED

A very interesting position is open with a Large and Important Scientific Exposition now being constructed near the Hotel Hilton for a girl who is completely fluent in English, has office experience, and is an accurate typist. Knowledge of Farsi desirable but not essential.

Work will start immediately and continue to mid-December 1967.

nLsao-

Salary depends on capability.

Telephone 49201 Extension 2511 for an interview.

The Iranian Branch
of
The IBM World Trade Corporation has excellent opportunities for young men in its Business Management Training Program with special emphasis on Office Administration and Finance
Pre requisites:
University Degree
Fluent English (Speak and Write)
Experience preferred
If interested send resume to P.O. Box 1058, Teheran.

تکنیسین جریان‌ضعیف‌آشنا

به کلیه دستگاههای خود کار الکتریکی و الکترونیکی وکنترل ماشین آلات باحداقل ۵سال سابقه کار و دانستن زبان آلمانی‌یا انگلیسی مورد احتیاج است تلفن ۸۱۸۸۱ ساعت ۱۸الی ۲۰ ۱ـ ۲ آـ۱۷۹۴۳

بچندنفر دوشیزه یا بانوی

فروشنده نیازمندیم نمایشگاه مبل عدالت بین‌روزولت وبهارتلفن ۷۶۲۰۶۱

جویای کار

مهندس راه و ساختمان

باپنج سال سابقه کار آشنا بزبان انگلیس و فرانسه بصورت پارت تایم یا فولتایم جویای کار است . لطفا باصندوق پستی ۱۴،۱۳۶۴ دانشگاه مکاتبه فرمائید.

دانشکده علوم تربیتی

دانشگاه تهران بمنظوراشتغال دررشته مبانی اجتماعی آموزش و پرورش‌احتیاج به‌یك تن استادیار دارد که از طریق مسابقه انتخاب و استخدام مینماید.

داوطلبان میتوانند از تاریخ نشر اولین آگهی تامدت دو ماه همه‌روزه باستثنای ایام تعطیل با تسلیم مدارك زیر

۱ـ کلیه مدارك تحصیلات عالی‌و دانشنامه دکتری یا معادل‌آن دررشته مربوط

۲ـ برك انجام خدمت زیر پرچم‌یا معافی از خدمت

۳ـ مدارك وسوابق استخدامی (در صورتیکه‌سابقه استخدامی‌داشته‌باشند)

۴ـ شش قطعه عکس و دوبرك رونوشت مصدق شناسنامه

۵ـ برك معرفی از سازمان هدایت فارغ‌التحصیلان

بدبیرخانه دانشکده مراجعه‌و ثبت نام نمایند استخدام داوطلبان منوط به‌کسب اجازه استخدام ازسازمان‌امور اداری و استخدامی کشور است. ۱ـ۲ ۱ـ۲۳۵۸۴

جوانی حدود دیپلم

باگواهینامه رانندگی آماده کار ۷۷۲۴۸۴ ۱ـ۳ آـ۱۷۹۸۵

جوانی باچهارم ریاضی

وآشنا به‌دفترداری‌دوبل وماشین‌نویسی فارسی آماده بکار است لطفا به‌تلفن ۲۶۰۴۶ مراجعه شود.

دوشیزه‌ای بامعلومات دیپلم

وارد بامور دفتر داری آماده کار است لطفا براهنمای شماره ۲۴۳ روزنامه اطلاعات مراجعه شود.

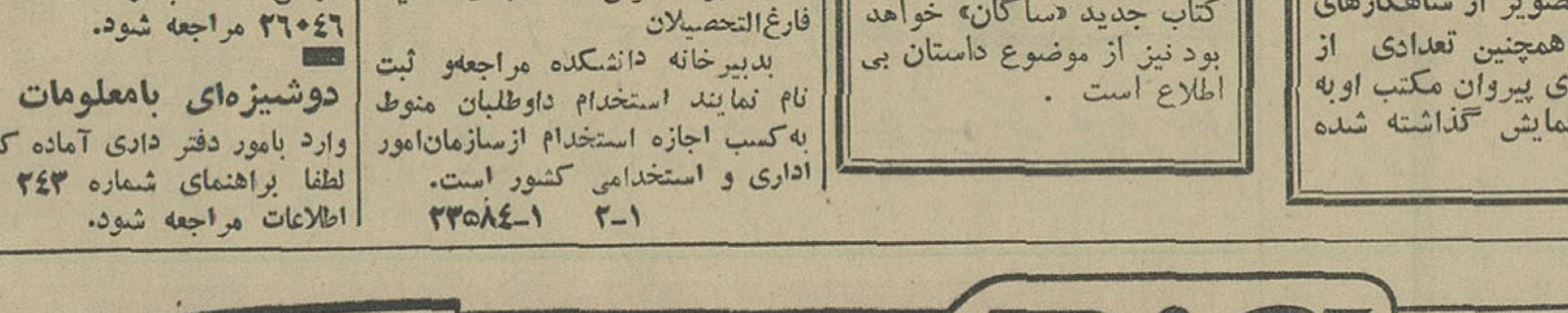

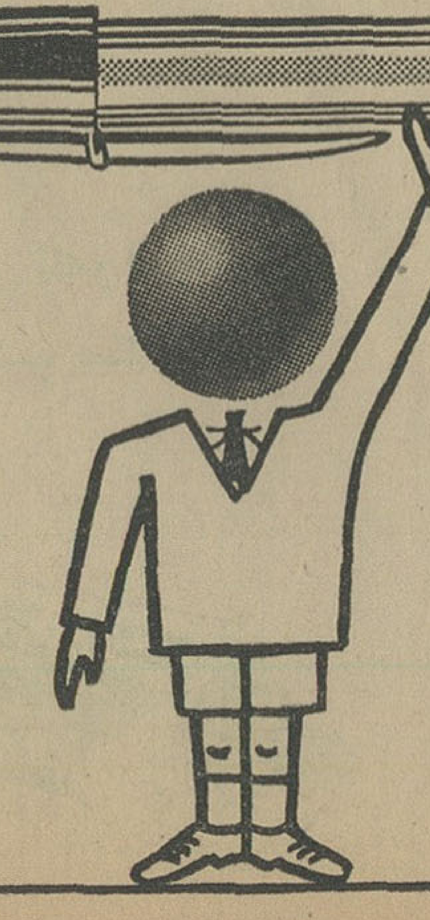

هنگام خرید خودکار بیك

به‌علامت BiC توجه کنید

آن نوع خودکار روانتر، بهتر وبیشترمینویسد که روی بدنه آن علامت بیك وجود داشته باشد

علامت BiC نشانه مرغوبیت واصل بودن خودکار بیك میباشد

اگر با ما به نیویورک سفر کنید

نیمی از وقت شما روی «زمین» میگذرد

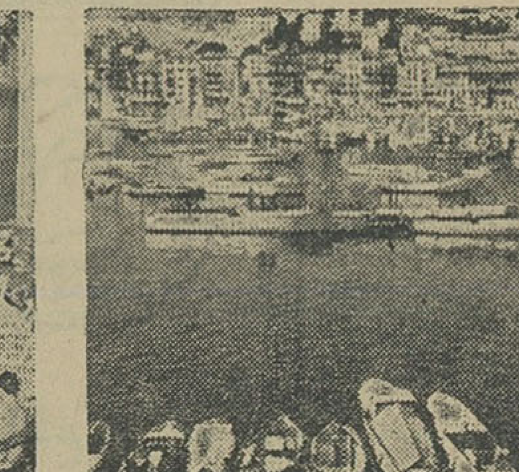

یکروز تمام درکان

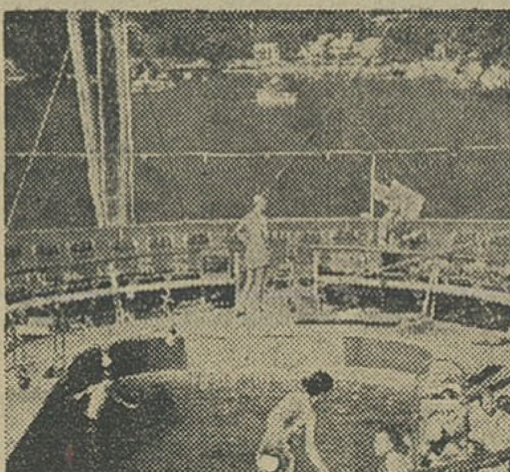

دیدار نصف روزه‌ای از پورتوفینو

دیدار نصف روزه‌ای ازجبل‌الطارق

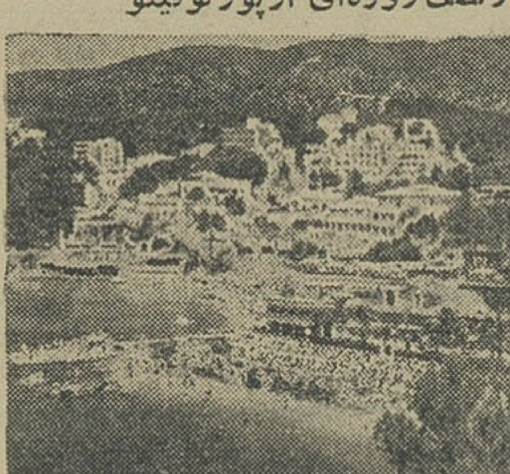

یکروز تمام دیدار از پالمادومایورکا

چرا یکسره مسافرت کنید، وقتیکه میتوانید دربین راه گردش کنید!درسفر با کشتی مسافری سان‌لاینر پولی که میپردازید برای کرایه شماست ولی گردش دراین‌سرزمینها برای شما مانند یك چیزبادآورده است. درهرسفر میتوانید تا ۹ نقطه ازدل‌انگیزترین نقاط دریای مدیترانه واقیانوس اطلس راببینید. هنگامیکه شما نخواهید دربین راه‌گردش کنید میتوانید استراحت و تفریح کنیدوآنهم البته با مهماندارانی که به چند زبان صحبت میکنند. میتوانید یك فیلم دست اول را ببینید، با ارکستر مایردیویس برقصید، دریك پارتی دوستانه شرکت کنید، بریج یا بینگو بازی کنید یا ازیك گردش بعد ازشام درعرشه‌کشتی لذت ببرید. این شما واین هم برنامه مهیجی که درانتظارشماست.

برای کسب اطلاعات‌بیشتر با آژانس مسافرتی‌خود یا نماینده کل این‌خطوط کشتیرانی تماس‌حاصل‌فرمائید.

AMERICAN EXPORT
ISBRANDTSEN LINES

شرکت اسکای‌ویز

تهران : خیابان فردوسی ـ تلفن ۶۱۳۰۰۱ تا ۶۱۳۰۰۵

آبادان : ساختمان سان‌شاین ـ بریم ـ تلفن ۲۵۲۷ خرمشهر: تلفن ۲۹۴۰ ـ ۳۵۰۱

از فستیوال سینمائی ونیز چه خبر

در فستیوال ونیز فیلمهای کشور های آسیائی، افریقائی وامریکای جنوبی نشان داده نمیشود

فستیوال ونیز جنبه اروپائی پیدا کرده است نه جهانی

تبعیض بزرگ در فستیوال سینمائی ونیز

روز هشتم سپتامبر (فردا) بیستو هشتمین فستیوال فیلم «ونیز» پایان می‌یابد و جوائز برندگان ضمن مراسمی توزیع میشود .

جوائز جشنواره «ونیز» برخلاف فستیوال های دیگر بسیار محدود است باین ترتیب که جایزه فیلم اول یك «شیر طلائی سن‌مارك» خواهد بود جایزه دوم یا «جایزه مخصوص» یك شیر نقره‌ای است و دو «جام‌ولپی» نیز برای بهترین هنرپیشگان اختصاص دارد .

در فستیوال ونیز نوزده فیلم نمایش داده شد که سیزده فیلم آن محصول کشور های عضو بازار مشترك اروپا بود .

فستیوال که روز ۲۶ اوت بانمایش فیلم «هلندی» محصول انگلیس آغاز شده با نمایش فیلم یونانی «تاکیس» پایان می یابد .

*** تبعیض**

فستیوال ونیز با اینکه ظاهرا عنوان جشنواره بین‌المللی دارد ولی در حقیقت فستیوال فیلم کشورهای عضو بازار مشترك اروپاست. زیرا از نوزده فیلمی که در کاخ «لیدو» بمعرض نمایش گذاشته میشود سیزده فیلم آن (پنج فیلم ایتالیائی، سه فیلم آلمانی و پنج فیلم فرانسوی) محصول جامعه اقتصادی اروپاست از کشور های آسیائی و آفریقای جنوبی حتی یك فیلم هم درفستیوال شرکت داده نشده است و این تبعیض محافل سینمائی جهان را سخت ناراحت و نسبت به فستیوال ونیز بدبین کرده است .

بطور کلی اگر نخستین فیلم یك تهیه کننده جوان امریکائی را بحساب درنیاوریم فستیوال کاملا جنبه اروپائی پیدا می کند کشور های دیگری که در جشنواره فیلم «ونیز» شرکت دارند عبارتند از انگلیس ، یوگوسلاوی ، مجارستان، چکسلواکی .

مسئله جالب توجه در فستیوال ونیز این است که پروفسور «لوئیجی- چیارلین» مدیر جشنواره سه فیلم آلمانی را برای شرکت در مسابقه بهترین فیلم ها انتخاب کرده‌است در حالی که سینمای آلمان درسال های اخیر کاملا از رونق افتاده‌بود. مهمترین فیلم هائی که درفستیوال «ونیز» نمایش داده شد عبارتنداز :

*** ۱- «زن‌چینی» محصول فرانسه**

این فیلم را «ژان‌لوك گدار» تهیه وکارگردانی کرده و «ویازنسکی» نقش اول آن را ایفاء نموده است.

«کاترین دنوو» و «فرانسیس بلانش» درصحنه‌ای‌ازفیلم «سوسن‌صحرائی»

موضوع فیلم سرگذشت یك دختر دانشجو ، یك دختر روستائی یك هنرپیشه و یك «ایده‌آلیست» است که اغلب در زیر زمین جمع شده و با همدیگر بحث میکنند . آنها که خود را «ترقیخواه» می نامند به‌ازاین بردن جامعه بورژوازی بیش‌از هرچیز دیگر علاقمندهستند ولی سرانجام ایده‌آلیست خودکشی میکند هنرپیشه داخل گروه تئاتر سیار میشود و دو دختر دیگر به روزنامه فروشی می پردازند .

*** ۲- «سوسن صحرائی»**

این فیلم نیز فرانسوی است که «لوئی‌بوموئل» از روی رمان «ژوزف کسل» تهیه کرده است .

«کاترین دونوو» ، ژان سورل ، ژرژ مارشال و بلانش از جمله هنرپیشگانی هستند که در آن شرکت دارند .

«سوسن صحرائی» یکی از غنی ترین فیلم های این فصل است که هیجان زیادی دربین مردم تولید کرده‌و مورد توجه‌و تحسین منتقدین سینمائی شده است .

موضوع این فیلم نیز داستان زن جوانی است که همه‌گونه‌وسائل خوشبختی و استراحت را دراختیار دارد ولی نمیتواند تعادل فکری‌خود را حفظ کندو سرانجام‌از عالی‌ترین درجه پاکدامنی به منجلاب فحشاء میافتد .

از جنبه زیباشناسی «سوسن - صحرائی» فیلم بسیار باشکوهی است .

*** ۳- «پرنس»**

نام فیلم دیگر فرانسوی است که دردومین روز افتتاح جشنواره «ونیز» بمعرض تماشا گذاشته شد .تهیه کننده این فیلم «کهوستیان‌شالونژ» و موضوع فیلم سرگذشت سیصد نفر پرتقالی است که بامید بدست آوردن پول کلانی از کار زراعت دست کشیده و بفرانسه روی می آورند و در پاریس دچار سرنوشت اسفناکی میشوند .

*** ۴- «دیوار»**

چهارمین فیلم فرانسوی است که در فستیوال «ونیز» شرکت داده شده است .

این فیلم را «سرژرولد» از روی «نوول» «ژان‌پل‌سارتر» « صحبت سارتر با میشل دل کاستلو» تهیه کرده است

*** ۵- «بیگانه»**

یکی از چهارمین فیلمی است که‌صنعت‌سینمای ایتالیا درجشنواره «ونیز» بمعرض نمایش گذاشت .

مارچلو ماسترویانی‌درفیلم‌بیگانه

تهیه کننده‌فیلم «لوچینوویسکونتی» است که موضوع آن از رمان «آلبرکامو» اقتباس شده است .

مارچلو ماسترویانی ، «اناکارینا»، «برنارد دیلیه» ، ژرژ ویلسون از مهمترین هنرپیشگانی هستند که‌در این فیلم شرکت کرده‌اند .

موضوع فیلم سرگذشت جوانی بنام «مرسو» (مارچلو ماسترویانی) است که به گرسنگی ، تشنگی، خواب ... حساسیت دارد ولی با بی‌اعتنائی وبی تفاوتی روزگار می گذراند .

شب زنده‌داری بربالین مرك‌مادر برای او تکلیف شاقی است فردای آن روز هنگامی که از مراسم تشییع جنازه‌مادرش برمیگشته‌برای تماشای فیلم «فراندل» به سینمامی رود و در مراجعت اتفاقا به دختری برخورد میکند و اورا به خانه خود می آورد.سرانجام‌با همین بی‌تفاوتی یك مرد عرب را بضرب پنج گلوله در یکی از کاباره های زیرزمینی ازپا درمی‌آوردو دربرابر سرنوشتی که پس‌از این جنایت درانتظارش بود نیز بی‌تفاوت می ماند .

کتاب داستان‌این‌فیلم بیست‌وپنج سال قبل انتشار یافته ولی در این مدت روی پرده سینما نیامده‌بود .

*** انگلیس**

«خانه مادری ما» یکی‌از دوفیلمی است که سینمای انگلیس در فستیوال «ونیز» بمعرض تماشا گذاشت .

این فیلم را «جك کلیتون» از رمان «جولیان‌گلوگا» اقتباس کرده «دیك بوگارد» ، «مارگارت‌بروك» «مارك‌لستر» نقش های اصلی آن‌را ایفاء کرده‌اند .

موضوع فیلم سرگذشت هفت کودك یتیم است که از ترس آنکه مبادا به پرورشگاه فرستاده شوند مرك مادر خود را از همه پنهان‌می کنند و جنازه اورا مخفیانه در باغ دفن میکنند .

مطبوعات جهان

در حاشیه فستیوال ونیز

بیستو هشتمین فستیوال فیلم ونیز که دیشب باشکوه تمام در کاخ «لیدو» افتتاح‌شد شاهد شکست مفتضحانه «مینی‌ژوپ» بود. زیرا باستثنای «شیرلی‌نایت» ستاره امریکائی و سه دختر خانم هیچیك از بانوانی که در این مراسم شرکت داشتند دامن کوتاه نپوشیده بودند «شیرلی» که ظاهرا متوجه‌این موضوع‌شده بود تا آخر وقت ناراحت بنظر میرسید .

هدیه‌شهر صدناقوس!

پراك شهر «صد ناقوس» هدیه زیبائی برای شهر «بیك‌بن» فرستاده است .

برای‌نخستین‌بار یك‌کشور اروپای شرقی‌حاضرشده یکی از زیبا ترین ستارگان خودرا به سینمای غرب‌واگذار کند.

این ستاره زیبا «اولینکا- بروول» که برای ایفای نقش اصلی در یك فیلم انگلیسی وارد لندن شده است .

او پس از رسیدن بشهر «مینی‌ژوپ» لباس هائی را که از چکوسلواکی آورده بود درچمدان گذاشت‌و باپوشیدن پیراهن بسیار کوتاه ،همرنك دختران انگلیسی شده است

لحظه به لحظه

نام‌فیلمی است که دوستداران فیلم‌های درام و پلیسی هفته آینده شاهد تماشای آن درسینما آتلانتیك خواهندبود این فیلم که منحصرا درهمین یك سینما نمایش داده می‌شود ، داستانی‌از جدال درونی غرایز انسانی و قراردادهای جامعه است بالاخره این انسان و عشق است که پیروز می‌شود .

اما این پیروزی بهمین آسانی هم تمام نمی‌شود .

واز همین جااست که لحظه‌به لحظه هیجان تماشاچی برای اطلاع از حل گرفتاری غامضی که پیش می‌آید شروع می‌شوداین فیلم که اورین‌لری کارگردان معروف آمریکائی کارگردانی کرده است باشرکت جین‌سیبرك-هونوربلاکمن وسمین گریسون است‌وموزیك آن اثرهنری‌مانچینی یکی ازبزرگترین موزیك‌سازان فیلم‌های آمریکائی است .

بزرگترین نمایش روی یخ

توسط قهرمانان اول‌ودوم جهان وده‌نفردیگر از قهرمانان اطریش

اوامار یاگریگل اشتاین
قهرمان اول اطریش درسالهای ۶۴-۶۳ و۶۵-۶۴ و ۶۶ - ۶۵

ولفگانك‌شوارتز
قهرمان دوم جهان در سال های ۶۶-۶۵ و ۶۷-۶۶

الیزابت‌میکولا
قهرمان دوم اطریش درسال های۶۶-۶۵و ۶۷-۶۶

بئاتریکس‌شوبا
قهرمان اول اطریش درسال ۶۷ - ۱۹۶۶

امریش‌داتزر
قهرمان جهان در سالهای ۶۵-۶۴-۶۶-۶۵و ۶۷-۶۶

الیزابت‌نستلر
قهرمان سوم اطریش درسال ۶۶-۱۹۶۵

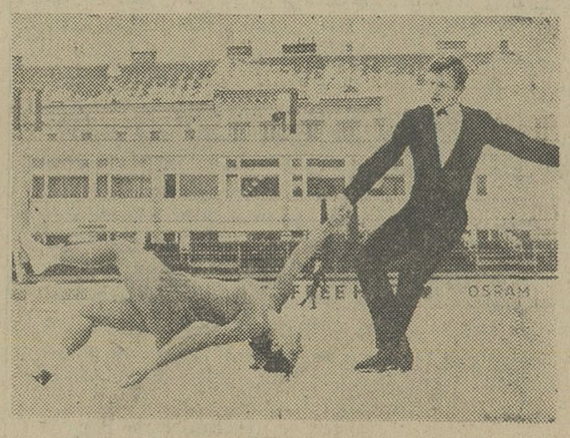

ئولین‌اشنایدر وویلهلم بی‌یتاك
قهرمانان اول دو نفره اطریش در سال‌های ۶۵- ۶۴ و۶۶- ۶۵و۶۷و۶۶

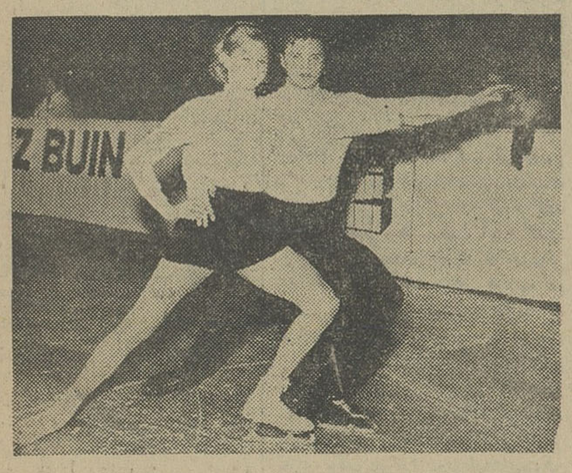

هایدی مزگروهربرت‌رتکاپل
قهرمانان دو نفره اطریش درسال ۶۷-۱۹۶۶

باشگاه قصریخ افتخار دارد بااجرای باشکوه‌ترین نمایش روی یخ در خاورمیانه که از روز شنبه۱۸ الی‌جمعه۲۴ شهریور در محل‌باشگاه‌بعمل خواهد آمد در شادمانی و سرور جشنهای تاجگذاری شرکت نماید

جهت رزرو بلیط وکسب اطلاع‌بیشتر همه روزه بدفتر باشگاه واقع درجاده پهلوی نرسیده به سه‌راه ونك ویا تلفن ۶۲۸۳۹۱ مراجعه فرمائید .

دنباله بیانات نمایندگان درجلسه دیروز مجلس مؤسسان

درجلسه‌دیروز مجلس‌موسسان بیست ویکنفر از نمایندگان ملت صحبت کردند که اهم سخنان شش نفر آنان رادر همان شماره دیروز چاپ کردیم و اینك قسمت های‌مهم سخنان پانزده نفر دیگر رابه نظر خوانندگان میرسانیم .

در سه جلسه اخیر مجلس موسسان جمعا شصت نفردر کلیات اول لایحه پیشنهادی دولت در مورد تغییر سه اصل از متمم قانون اساسی صحبت کردند که مجموع نطقهای آنان بالغ بر دویست صفحه از دفتر مذاکرات مجلس موسسان گردید .

*** عصر فضا**

آقای عبدالحسین ملك زاده‌نماینده صومعه سرا گفت : تاریخ بخوبی نشان داده که مردان بزرك وافکار عالی در مواقع‌سخت پدیدآمده‌اند. ناطق در این موقع‌ازاصلاحات‌عمیقی که بدست شاهنشاه بعمل آمده سخن گفت و اضافه نمود . این نعمت‌صحت و امنیت بر اثر فداکاریهای شخص اول مملکت یعنی شاهنشاه آریامهر است و بس .

آقای ملك زاده اظهار داشت : شاید اصول ۳۸ و ۴۱و۴۲ متمم قانون اساسی در عصر وزمانی‌که وضع شده مفید بوده‌است ،امامروز که مادر عصر فضا زندگی می‌کنیم این اصول باید جای خودرا باصول جدیدی بدهد که حرکت و سرعت داشته باشد ، یعنی باصطلاح فرزند زمان باشد . این اصول مشروط به شرایطی گردیده که مناسب‌دنیای امروز نیست.

*** ثبات سیاسی**

آقای محمد علی علامه وحیدی نماینده کرمانشاه ابتدا از تقارن افتتاح مجلس موسسان با روز ۲۸ مرداد بحث کردوسپس گفت : از برکات قیام ملی ۲۸ مرداد بود که وطن مابسرعت در راه تعالی وترقی گام برداشت .

آقای علامه وحیدی در این موقع از انقلاب شاه و مردم و اثرات‌مفید آن به تفصیل صحبت کردواضافه نمود : در نتیجه انقلاب شاه ومردم ستونهای دژ تسخیر ناپذیرفئودالیسم در کشور ما یکباره فرو ریخت .

آقای علامه وحیدی درپایان‌اشاره‌ای به‌تشکیلات سیاسی کشور نمودو گفت :

تشویق‌و راهنمائی شاهنشاه در تشکیل احزاب و ایجاد تشکیلات سیاسی ملی که‌پشتیبان ترقیات ایران باشد ، بر اساس‌همین فکر عالی و بخاطر تامین ثبات‌سیاسی مملکت می‌باشد .

آقای مهندس جمشید کوششی نماینده شیراز ابتدا از تاریخ۲۵۰۰ ساله شاهنشاهی ایران‌یاد کرد و سپس صفات ممتاز شاهنشاه آریا مهر را مورد ستایش قرار داد.

اقای مهندس کوششی گفت : خصیصه پیش بینی از خصایص ذاتی زعما و سران هر قوم و ملت است و در دنیای کنونی باید نحوه پیش بینی برای کلیه امور اجتماع و بالاخص قسمت های حساس‌طوری مدبرانه و جامع الاطراف باشد که حتی یك لحظه و یك آن‌بلاتکلیفی متصور نباشد .

ناطق سپس اظهار داشت : کدام‌راه حل بهتر از اینکه شهبانوی نیکو کار و رئوف و مهربان که مادر والاحضرت همایون ولایتعهدهم می باشند امر خطیر نیابت سلطنت‌را عهده دار بوده و نگرانیهای احتمالی را مرتفع فرمایند .

*** تجلیل از شهبانو**

خانم ایراندخت شیخ نماینده‌تهران ابتدا سوابق تاریخی و گذشته پر افتخار ملت ایران را یاد آور شدو اضافه نمود : رژیم‌سلطنتی ایران همیشه در طول تاریخ بامقتضیات زمان وآرمانهای ملی هم آهنگی داشته است .

ناطق‌ضمن تشریح پیشرفت های اخیر ایران گفت : تحولاتی که‌در چند سال اخیر صورت گرفت جز با یك رژیم سلطنتی و جز باایمان‌فنا ناپذیر و علاقه بسلطنت هرگزامکان پذیر نبود .

خانم‌شیخ آنگاه از شهبانوی‌ایران تجلیل کردو اظهار داشت:شهبانوی ایران باشخصیت بر جسته‌وعواطف انسانی خود جای مخصوصی درقلب ملت ایران اشغال نموده‌اند و ملت ایران یقین دارد که شهبانوی‌ایران همانگونه که‌مادری شایسته ومهربان هستند ،نقش بزرك و تاریخی خود رادر راه دوام سلطنت و آینده‌ایران ایفاء خواهند فرمود .

*** تاریخ کهن**

آقای مهندس محمد تقی کدیور نماینده تربت حیدریه گفت :عظمت سلطنت و استحکام مبانی رژیم نوشداروی بقای ملیت ما است . زیرا همیشه در طول تاریخ کهن وطنمان هروقت که کشور مبتلا به بلائی شده است ، مصادف بازمانی بوده که فتوریافترتی در قدرت سلطنت پیداگردیده است و رمز بقای‌ملیت‌و موجودیت ما هم در عظمت مداوم سلطنت وقوام رژیم پر افتخار ماست . آقای مهندس کدیوراضافه کرد : اصلاح این اصول ضمن تحکیم مبانی‌استقلال و ملیت متضمن یك‌نکته‌بسیار دقیق دیگر نیز هست که نموداری روشن از ترقی اجتماعی و پای بند باصول اخلاق است و آن مقام زن درجامعه ایرانی و احترام و تجلیل به‌موقعیت مادر است .

*** افتخار زنان**

خانم ملکه طالقانی نماینده‌تهران گفت:

برای ما زنان که‌اولین دوره‌ایست که بمجلس موسسان راه یافته‌ایم افتخار بزرگی است .

ناطق سپس از تحول ونهضت‌بزرگی که‌بر‌هبری‌شاهنشاه درتمام‌مملکت به‌چشم‌می‌خورد بحث نمود .

خانم طالقانی در تائید لایحه دولت گفت : دراین لایحه سه‌موضوع جلب‌نظر میکند:

۱ـ مال‌اندیشی و احتیاطودوراندیشی جهت‌مصالح مملکت.

۲ـ قوام وپایداری سلطنت که مایه استقلال کشور است .

۳ـ تفویض‌نیابت سلطنت‌بشهبانو مادر ولیعهد وبطورخلاصه تفویض نیابت سلطنت به مادر

ناطق در پایان گفت : قسمت‌سوم اصل اصلاحی جنبه انقلابی داشته‌و مقام مادر مد نظر گرفته شده‌است

آقای پاینده اظهار داشت:

قانون اساسی میثاق میان ملت و حکومت است که حدوداعمال قدرت دولت را تعیین میکند. بهمین دلیل تغییر آن تابع تشریفات خاصی‌است.

سابقه نشان داده که‌همیشه تغییرات قانون اساسی مایه خیر و برکت‌بوده است، وقتی در سال ۱۳۰۴ موسسان اول سلطنت را به‌دودمان سلسله‌جلیل پهلوی تفویض کرد ایران قرون‌وسطی در راه عصر جدید افتاد.

*** پیکار بابیسوادی**

آقای عباس‌رادفر نماینده تهران‌پس از بحث از تحولات اجتماعی چندساله اخیر و دگرگونیهائی که از برکات انقلاب شاه و مردم بدست آمده گفت: ایرانی امروز مفتخر است که درزمانی زندگی میکند که دیگر در محافل سیاسی و اجتماعی دنیا تنها بافتخارات گذشته‌اش نمی بالد.

ناطق ضمن یادآوری از پیکارعظیم جهانی علیه جهل‌وبیسوادی که‌باابتکار شاهنشاه طرح ریزی واعلام گردیده، اظهار داشت. بخاطر جلوگیری ازهر گونه توقف ورکود دربرنامه‌های‌مترقی مملکتی فلسفه تشکیل این مجلس عظیم بخوبی روشن میشود.

آقای رادفر در پایان از نیابت‌سلطنت شهبانو اظهار خوشوقتی کرد.

*** انقلاب شاه و مردم**

آقای دکتر محمد رضا مهذب نماینده شیراز از تاریخ مشروطیت‌وفداکاریهائی که در راه تحصیل آزادی بعمل آمده سخن گفت وسپس انقلاب شاه‌ومردم وثمرات آن را مورد بحث قرارداد .

آقای دکتر مهذب اظهار داشت:از آن روز ملت‌ایران باگامهای بلندو سرعت بس اعجاب‌آمیز تحت رهبری خردمندانه شاهنشاه آریامهر به‌جلو رفت.

آقای دکتر مهذب گفت: اگر این لایحه تنظیم و تقدیم نمیشد و این نقیصه مرتفع نمی‌گشت این احتمال پدید می‌آمد که در ارکان حکومت مشروطه‌سلطنتی ماخدای‌ناکرده‌وقفه‌ای حاصل گردد.

آقای دکتر مهذب در پایان گفت: بااصلاح سه اصل پیشنهادی سنت مقدس سلطنت‌که باخون‌هر ایرانی عجین‌شده‌است‌برای ابدپایدارمیگردد.

*** سرنوشت آینده**

آقای یحیی معینی نماینده خرم‌آباد لرستان گفت:اگر به‌ضوابط‌رویدادهای تاریخ‌خود نظر بیفکنیم خواهیم دید که پدیده‌های غم‌انگیز وروزگاران حیرت بارملت ایران یا بعلت بروز تزلزل در ارکان رهبری وحوادث غیر مترقبه و غیر منتظره‌ای بوجود آمده‌یا تعلل وسستی و مسامحه در پیشگیری وچاره جوئی حوادث ضربات مهلك و غیر قابل جبرانی به‌موقعیت کشورعزیز ما وارد نموده است.

آقای معینی ضمن یادآوری تحولات نیم‌قرن اخیر کشور که درزمان‌سلطنت پادشاهان پهلوی بوقوع پیوسته گفت: هیچ‌فرد ایرانی‌ووطن‌خواه نمیتواندنسبت بسرنوشت و آینده‌ایکه رشته حیات ملت به‌آن بستگی دارد بی‌تفاوت‌بماند.

*** زندگی درخشان**

آقای مهدی آستانه‌ای‌نماینده رشت گفت: این ملت امروز بپاخاسته‌وسیر منطقی تعالی خودرا بطرف یك‌زندگی درخشان آغاز کرده و قدم بقدم رهبر ژرف بین خودرا که حاکمی حکیم‌و یا حکیمی حاکم میباشند تائید مینماید. (صحیح‌است)ناطق سپس گفت : هربار که شاهنشاهی دانا و توانا برملت ما حکومت کرد نبوغ ملی ایران ازقوه بفعل گرائید.

آقای آستانه‌ای‌اضافه کرد:شاهنشاه بارها اعتماد خودرا بشهبانوی نیکوکار ایران ابراز داشته‌اند و بفرمان دین مبین اسلام و بحکم غریزه انسانی‌که هیچ‌فردی را صمیمی‌تر و فداکارتر از مادر نسبت‌بفرزند ومتعلقات اونمیتوان یافت عمل فرمودند.

*** دنباله تحول**

آقای محمود بستکی نماینده بندر لنگه گفت : افتخاری که بما داده شده بالاتر از این است که بتوان آنرا بیان کرد .

ناطق ضمن اشاره به تاریخ ۲۵۰۰ ساله شاهنشاهی اظهار داشت : این ملت با رهبری خردمندانه شاهنشاه آریا مهر شایستگی چنین افتخاری رادارد.

آقای بستکی در تجلیل از مقام شهبانو گفت : شهبانوی گرامی بقدری باین ملك و ملت‌علاقه‌دارند که در سال گذشته و سال جاری دو مسافرت به بنادر و سواحل جنوب فرمودند .

آقای بستکی در پایان گفت : اصلاح این مواد هم دنباله تحول عمیق و اساسی است که بابتکار شاهنشاه خردمند ایران پیش بینی شده است .

آقای باب‌اله ثقة‌الاسلامی نماینده تهران گفت : شاهنشاه با الهام‌از دستورات نجات بخش آئین‌مقدس اسلام در ششم بهمن ۱۳۴۱ دست بانقلاب عظیمی زد که اساس جامعه ایرانی زیر ورو شد ، بی آنکه خللی در آزادی های فردی و اجتماعی ملت وارد آید .

ناطق سپس از ثمرات انقلاب شاه و مردم بحث نمود و گفت : انقلاب ملی ایران برای صیانت شرف و عزت نفس ایرانی وبدست ایرانی بی ریزی گردیده است .

آقای ثقة‌الاسلامی در پایان‌گفت: این پادشاه افتخارش این استکه در روی کره ارض نه تنها پادشاه شیعه و رهبر یکصد وپنجاه‌میلیون شیعه جهان است ، بلکه پاسدار و نگهبان مذهب مقدس شیعه و تشیید و تحکیم کننده مبانی آن مذهب است .

*** تحولات چشمگیر**

آقای امیر عباس جهانی‌نماینده کرج ابتدا از سلسله پهلوی‌وسرـ دودمان آن اعلیحضرت فقید رضا شاه کبیر تجلیل کرد و گفت : همه نمایندگان محترم ناظر و شاهد تحولات چشم گیر و خیره کننده اخیر که زائیده ابتکارات و نبوغ‌ذاتی شاهنشاه است‌بوده‌اند. ناطق سپس از ثمرات انقلاب شاه و مردم بحث نمود و اضافه کرد :

وظیفه ما نمایندگان است که با تصویب اصول پیشنهادی ـ سپاسگزاری و حق شناسی خود را نسبت به خادمین حقیقی وطن اثبات ومداومت سلطنت‌شاهنشاهی ایران را تامین کنیم .

*** نیازملی**

آقای دکتر امیر فرهنك سهائی نماینده شاهی اظهار داشت : اعتقاد و علاقه مردم وطن ما به‌تشیید‌مبانی حکومت مشروطه سلطنتی، تجدید نظر در بعضی از موادقانون‌اساسی را بصورت یك نیاز ملی جلوه‌گر نمود .

آقای دکتر سهائی بعد گفت : آزاد مردان و آزاد زنان ایران به شهادت تاریخ‌هرگاه کوچکترین خطری برای مقام شامخ سلطنت‌و رژیم شاهنشاهی احساس نموده‌اند باتمام قدرت برای نگاهداری آن بپا خاسته‌اند و با فداکاری و ـ جانبازی در حفظ و حراست آن کوشیده‌اند .

آگهی استخدام دانشیار

دانشکده دامپزشکی دانشگاه‌تهران برای گروه آموزشی کالبدشناسی و بافت شناسی احتیاج به یکنفر دانشیار دار که از طریق مسابقه انتخاب و استخدام مینماید .

داوطلبان واجد شرایط از تاریخ نشر اولین آگهی تا مدت دو ماه همه روزه باستثنای ایام تعطیل با تسلیم مدارك مشروحه زیر :

۱ـ کلیه مدارك تحصیلات عالی و دانشنامه دکتری دامپزشکی .

۲ـ کلیه مدارك در موردگذرانیدن مرحله استادیاری در دانشگاه .

۳ـ برك انجام خدمت زیر پرچم یا یامعافی از خدمت

۴ـ مدارك و سوابق استخدامی در صورتیکه سابقه استخدامی داشته باشند .

۵ـ شش قطعه عکس‌ودوبرك‌رونوشت مصدق‌شناسنامه

۶ـ برك معرفی از سازمان‌هدایت فارغ التحصیلان کشور

به‌اداره‌دبیرخانه‌دانشکده دامپزشکی مراجعه و ثبت نام نمایند .الف۵۵۲۳

رئیس دانشکده دامپزشکی
دکتر عزیز رفیعی

۱ـ۲ آ ـ۲۶۵۲۲

آگهی انتخاب دستیار

دانشکده پزشکی دانشگاه مشهد برای رشته های آزمایشگاهی و بالینی عده‌ای دستیار از بین‌فارغ‌ـ التحصیلان دانشکده های پزشکی ازطریق‌مسابقه‌ومصاحبه انتخاب می نماید .

داوطلبان می توانندبادردست داشتن ۴قطعه عکس‌ودوبرك‌رونوشت شناسنامه و فتو کپی دانشنامه ، فتوکپی برك انجام خدمت نظام یا معافیت از آن تا آخر مهرماه۴۶ بسازمان اداره دانشکده واقع در خیابان فرح مراجعه نمایند الف ۵۵۴۰

رئیس دانشکده پزشکی مشهد
دکتر عظیم اسکوئیان

آ ـ۲۶۵۳۴

باران مصنوعی ایمز آمریکا

نماینده انحصاری شرکت باران خیابان آیزنهاور تلفن ۹۵۰۱۰۹

قابل توجه مرغداران

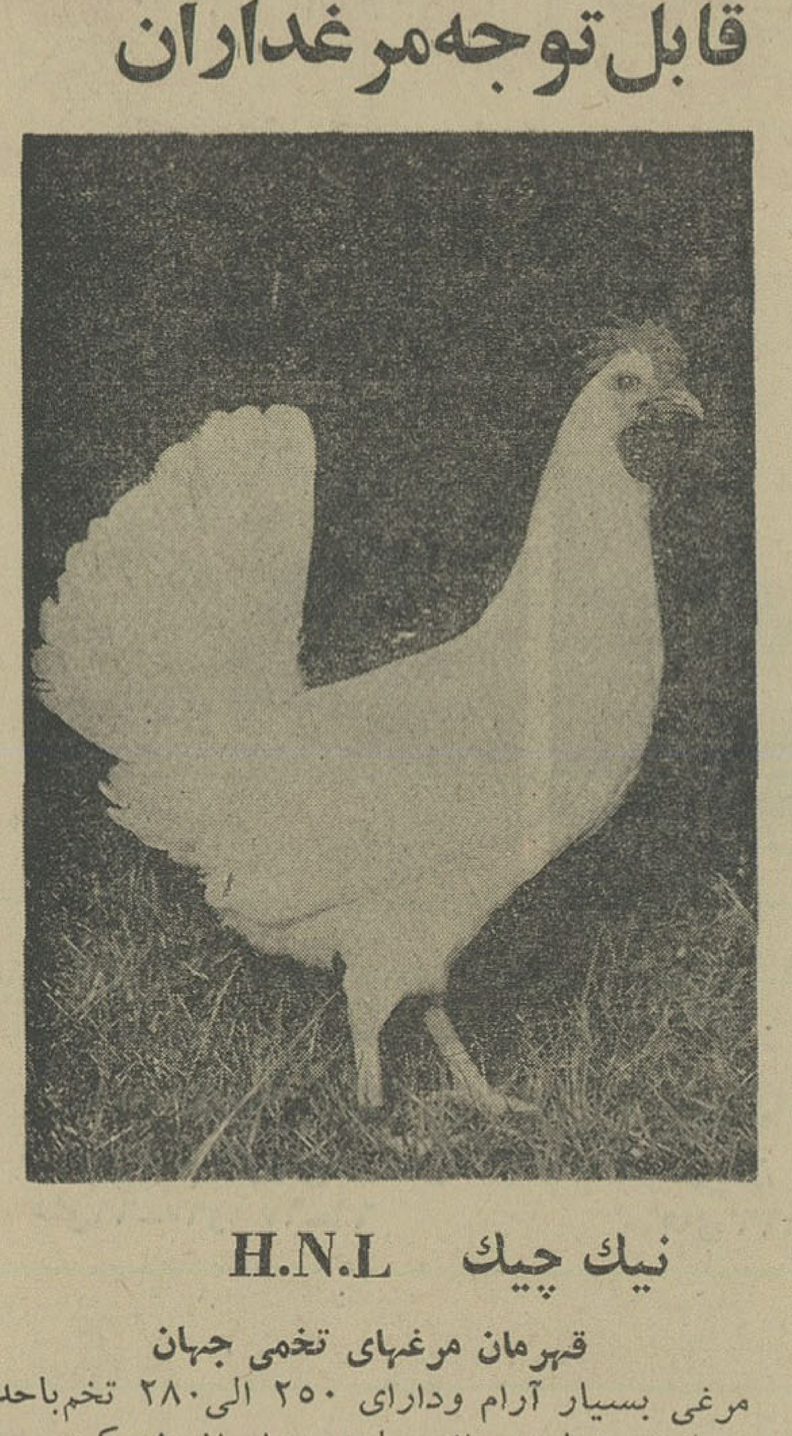

نیك چیك H.N.L

قهرمان مرغهای تخمی جهان

مرغی بسیار آرام ودارای ۲۵۰ الی ۲۸۰ تخم باحداقل غذا درسال . نماینده انحصاری درایران شرکت سهامی مرغداری ایران وآلمان .

نشانی‌ـ خیابان شاه کاشی ۵۰۰ تلفن ۶۵۱۲۴

آدرس تلگرافی ۵۰۵ آ ـ۱۸۰۶۹

موسسه روانشناسی دانشگاه تهران
مسابقه ورودی دوره فوق‌لیسانس

ثبت‌نام برای‌مسابقه ورودی‌سال مقدماتی‌فوق لیسانس‌روانشناسی تاتاریخ ۲۲ شهریورماه جاری تمدید میگردد . لیسانسیه های رشته های روانشناسی ـ علوم تربیتی ـ علوم اجتماعی ـ فلسفه معقول ـ بیولوژی ـ فیزیك‌ـ شیمی ـ ریاضی ـ حقوق‌ـ علوم اداری ـ زبان انگلیسی و فرانسه و دارندگان دیپلم پزشکی و مهندسی میتوانند برای ثبت‌نام و کسب اطلاع بیشتر بموسسه روانشناسی دانشگاه تهران واقع در خیابان دانشکده جنب‌سازمان برنامه مراجعه کنند . امتحان ورودی ساعت چهارونیم بعداز ظهر روز ۲۳ شهریور در محل موسسه روانشناسی انجام خواهد شد .
الف ۵۵۲۸

موسسه روانشناسی دانشگاه تهران

آگهی مناقصه ۴۶۲ر۲

اداره کل خرید خارجی‌نساجی شرکت سهامی کارخانجات ایران یکصد (۱۰۰) عدد غلطك مسی مورد نیاز شرکت سهامی چیت ـ سازی بهشهر را از طریق مناقصه خریداری مینماید .

پیشنهاد دهندگان میتوانند شرایط و مشخصات مربوطه را از اداره روابط عمومی ودبیرخانه نساجی واقع در خیابان استخر شرکت سهامی کارخانجات ایران دریافت دارند .

موعد قبول پیشنهادات تا آخر وقت اداری روز ۲۹ر۷ر۴۶ خواهد بود .الف ۵۵۲۲

مدیر نظارت بر امور شرکت های نساجی وابسته مهندس میرـ سپاسی .

۱ـ۳ آ ـ۲۶۵۱۶

سی‌وسه چشمه زندگی در فروشگاه یاغچی

بیش‌از بیست سال‌است که فروشگاه یاغچی ـ سبزه میدان خواربار فروشی دارد و توانسته باتهیه اجناس خوب و ارزان و حمل رایگان بمنازل وجهه واعتبار کسب و مشتریان خوب ودائمی برای‌خود فراهم کند .

مارك یاغچی

اطمینان بخش مصرف کنند گانست

چای خارجه. مخلوط .داخله

دربسته بندی مختلف بمارك یاغچی

سبزه‌میدان تلفنهای ۲۷۶۳۰ـ ۵۳۹۷۵ انبار ۵۶۶۱۴

«آگهی تجدید مزایده فروش اتومبیلهای دولتی»

پیرو آگهی شماره ۳۰۵۱۰ مورخ ۱۸ر۵ر۴۶ منتشر درروزنامه های شماره ۱۲۳۵۴ ـ۲۱ر۵ر۴۶ و ۱۲۳۵۵ ـ ۲۲ر۵ر۴۶ اطلاعات و ۷۲۰۷ـ ۲۱ر۵ر۴۶ و ۷۲۱۰ـ ۲۴ر۵ر۴۶ کیهان و ۶۵۵۳ ـ ۲۶ر۵ر۴۶ رسمی کشور شاهنشاهی مدت قبول پیشنهاد هاتا ساعت ۸ صبح‌روز شنبه اول مهر ماه جاری تمدید میشود .

الف ـ۵۵۱۶ از طرف وزیر دارائی

۱ـ۲ آ ـ۲۶۳۹۴

موتورپمپ انیورسیال ۲ اینچی ساخت آمریکا

بقدرت ۳ اسب ۳۰ مترمکعب آب‌ده‌درساعت درارتفاع مختلف الی ۳۰ متر

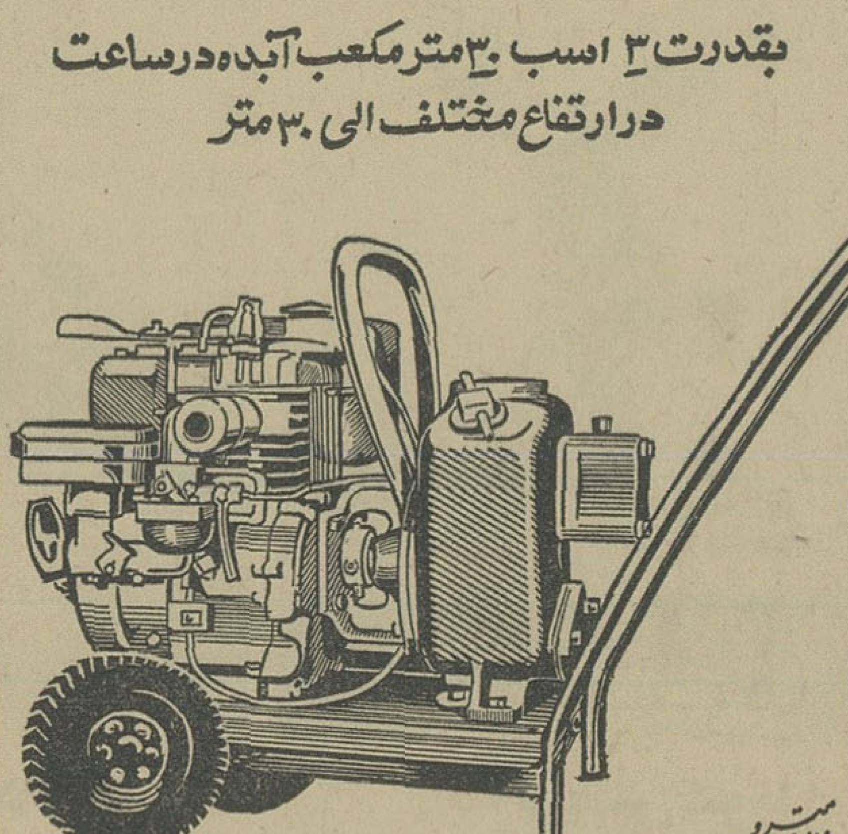

Universal

نماینده انحصاری درایران شرکت تهرانشهر محدود
خیابان‌سعدی ـ تلفن ۳۴۳۵۳ ـ ۳۰۲۱۱۵

آگهی استخدام

شرکت سهامی تلفن ایران بمنظور تکمیل کادر فنی خود دو نفر فارغ‌التحصیل هنرستان صنعتی (رشته‌ساختمان) را که‌دارای شرایط زیر باشند استخدام می نماید .

۱ـ تابعیت دولت شاهنشاهی ایران

۲ـ سن بین ۲۲و۲۶ سال‌تمام

۳ـ داشتن گواهی معافیت دائم یا پایان خدمت وظیفه عمومی (معافیت پزشکی پذیرفته نمیشود).

متقاضیان شغل واجدشرایط میتوانند از تاریخ۱۸ر۶ر۴۶ تا پایان وقت اداری روز پنجشنبه ۲۳ر۶ر۴۶ بادردست داشتن عین مدرك تحصیلی ودفترچه پایان ویا فعالیت خدمت وظیفه عمومی و ۲ قطعه عکس ۴×۶ بدایره استخدام اداره کارگزینی شرکت سهامی تلفن ایران واقع در خیابان شاه‌کوچه لاله ساختمان ادارات مرکزی مراجعه نمایند . الف ۵۴۹۳

شرکت سهامی تلفن ایران

آ ـ۲۶۲۷۲ ۱ـ۲

آگهی نوبت دوم

سررشته داری مناطق دریائی جنوب و ناوگان خلیج فارس و دریای عمن پنج فقره (لوازم‌پل ،گازهای صنعتی ،برق ، موتور ، لوازم کارخانجات) لوازم مورد نیاز واحد های شناور را طبق صورت ریز و مشخصات و شرایط موجود در سررشته داری را از طریق مناقصه خریداری مینماید

۱ـ داوطلبین برای کسب‌اطلاع بیشتر و دریافت برك‌مشخصات وشرایط‌معامله‌وفهرست‌ریز احتیاجات باملاحظه نمونه های مربوطه می توانند همه روزه در ساعات اداری به جز ایام تعطیل از تاریخ انتشار آگهی لغایت ۱ر۷ر۴۶ بدفتر سررشته داری‌مناطق دریائی جنوب واقع در پادگان خرمشهر مراجعه نماید.

۲ـ مدت‌قبول پیشنهادات از تاریخ‌انتشار آگهی لغایت ساعت ۹صبح روز ۲ر۷ر۴۶ می باشد پیشنهاد های رسیده در ساعت ۱۰ همان روز با حضور کمیسیون باز وقرائت میشود حضور پیشنهاد دهندگان در کمیسیون مناقصه آزاد است .

۳ـ شرکت کنندگان می توانند‌در مورد یك یا چند یا تمام لوازم فوق پیشنهاد داده و در مناقصه شرکت نماید .

۴ـ پیشنهاد دهندگان بایستی مبلغ ۱۲۰۰۰۰ ریال جهت پل ۱۰۰۰۰۰ریال جهت گازهای صنعتی و مبلغ ۱۳۰۰۰۰ ریال‌جهت برق و ۵۰۰۰۰ ریال جهت موتور و ۲۰۰۰۰۰ریال‌جهت کارخانجات که‌جمعا ۶۰۰۰۰۰ ریال می باشد بعنوان سپرده در مناقصه‌اسناد خزانه ضمیمه پیشنهاد خودنمایند

۵ـ پیشنهاد دهندگان بایستی صدی ده از مبلغ کل معامله‌را بعنوان حسن انجام کار سپرده بانکی از یکی از بانکهای مجاز تحویل نمایند یااینکه نسبت به‌همان مبلغ از بهای اجناس آنها نگهداری و پس از خاتمه‌پیمان پرداخت خواهدشد .

۶ـ کلیه هزینه ثبت ومالیات‌و انتشار آگهی بعهده برنده مناقصه بوده ومالیات مطابق قانون مالیات بردرآمد وزارت‌دارائی صدی پنج کل معامله می باشد

۷ـ به پیشنهادات مشروط و مبهم و یااینکه بعد از موعد مقرر در آگهی برسد و یافاقد اسناد خزانه و قبض سفارشی‌پستخانه محل باشد ترتیب اثر داده نخواهد شد .

۸ـ پیشنهاد دهندگان پیشنهادات خودرا بایستی در دونسخه تنظیم و یك نسخه از آنرا با پست سفارشی به بازرسی کل‌ستاد بزرك ارتشتاران ارسال و رسید پیوست پیشنهاد خودنماید

۹ـ سایر مواردی‌که طبق مقررات پیشنهاد دهندگان ملزم ـ باجرای آن هستند در برك شرایط موجود در سر رشته داری قید گردیده الف ۵۴۴۲

سر رشته داری مناطق و ناوگان خلیج فارس ودریای عمان

سماور برقی و نفتی
دوبله وسو

VESUV

تام کرم

با جای تخم مرغی مخصوص

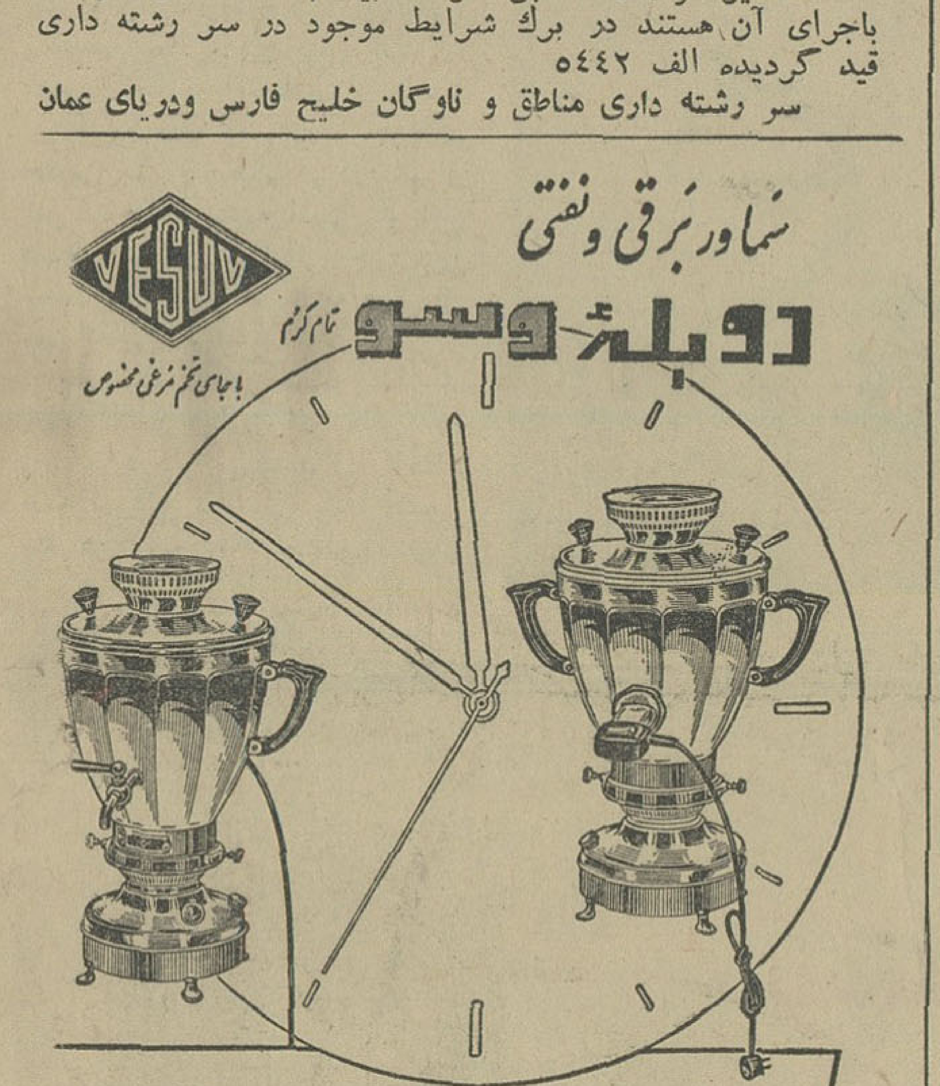

ایده‌آل بانوان خانه‌دار بهترین کادو برای نوعروسان

نمایندگی انحصاری ومرکزپخش: شرکت سهامی وسو سرای چیت ساز تهران تلفن ۲۱۰۲۷

شماره‌ثبت اختراع ۵۷۲۲ ـ تقلید ممنوع است

آگهی خرید

ژاندارمری کل‌کشور درنظر داردتعدادی شابتراك (تعمیرگاه‌و سرویس سیار)وجرثقیل سنگین‌وسبك خریداری نماید . لذ کلیه فروشندگان دستگاه‌های مزبورمی‌توانند کاتالك‌ومشخصات کامل وارزش وسائل فوق‌الذکر را تاآخر وقت‌اداری‌روز سه‌شنبه ۲۸ شهریور ماه‌بدفتراداره‌اردنانس ژاندارمری‌واقع‌درجاده پهلوی سه راه ونك تحویل‌تامورد رسیدگی قرار گرفته ونوع مورد نیاز انتخاب گردد. الف ۵۵۱۲ ژاندارمری کل‌کشور

اعلامیه
مربوط به جایزه معماری ملی ایران

دراجرای منویات مبارك اعلیحضرت همایون شاهنشاه آریامهر وعلیاحضرت شهبانوی ایران بمنظور تشویق مهندسان معمار و پیشرفت معماری اصیل ملی و بهبود روشهای نوین درساختمان، شورای معماری ملی ایران هرساله جایزه یا جوایزی به‌بهترین واصیل‌ترین طرحهای ساختمانی اهدا خواهدکرد .

امسال این جوایز برای نخستین‌بار بمناسبت روز فرخنده‌چهارم آبان‌که مصادف بامیلاد مسعود و تاجگذاری شاهنشاه آریامهر است اهدا خواهد شد .

درسال جاری استثنائا دوجایزه به‌بهترین واصیل‌ترین طرحهای ساختمانی‌که اجرا شده باشد ویك جایزه به‌شاخص‌ترین طرح اجرا نشده اختصاص خواهد یافت .

از بانوان و آقایان مهندسین معمار که مایل بشرکت در این مسابقه ملی هستند خواهشمند است درمورد طرح‌های اجرا شده یك نقشه عمومی وچند عکس روشن وگویا و درمورد طرحهای اجرا نشده نقشه‌های عمومی و نمای ساختمان را همراه با نشانی دقیق وشرح مختصری از تحصیلات و سوابق خود به دبیرخانه شورای معماری ملی ایران واقع در وزارت آبادانی و مسکن‌ارائه نمایند .

مسابقه اختصاص به مهندسان معمار دیپلمه از دانشگاههای ایران ویا خارج خواهد داشت .

آخرین موعد تسلیم پروژه‌ها روز دوشنبه دهم مهرماه ۱۳۴۶ میباشد .

اعضای هیات داوران عبارتند از ، آقایان : اکبر تجویدی ، مهندس‌علی سردار افخمی ـ مهندس هوشنك سیحون ـ مهندس علی صادق ـ مهندس محسن فروغی ـ مهندس امیرنصرت منقح ودکتر احسان‌الله یارشاطر . الف ۵۴۵۵

دبیر شورای معماری ملی ایران مهندس هوشنك مشیرفاطمی

تاریخچه جالب کاخ گلستان

• آغا محمد خان قاجار در سال ۱۱۷۳ هجری ساختمان کاخ گلستان‌را آغاز کرد

• ماجرای چنار «عباسعلی» ودخیل‌هائی که خانم‌های حرم ناصرالدین شاه به شاخه‌های آن می بستند

روزچهارم آبان ماه امسال شاهنشاه آریامهروعلیاحضرت فرح شهبانوی ایران طی مراسم باشکوهی درمحل تالار موزه کاخ گلستان تاج‌گذاری میفرمایند . برای این منظور کاخ گلستان از ۱۵ خرداد ماه بوسیله استادکاران ایرانی و زیر نظر کمیته تعمیرات و تزیینات وزارت فرهنگ وهنر برای این روز تاریخی آماده میشود ، وعده زیادی از مهندسین واستادکاران شبانه روز سرگرم انجام تعمیر و تزیین اساسی این کاخ و محوطه تخت مرمر با الهام از ذوق و هنر اصیل ایرانی هستند . رپرتاژ زیرازسوابق تاریخی این کاخ وچگونگی تعمیرات و تزیین آن که در نوع خود از هرحیث جالب و ابتکاری است تهیه شده است .

• سابقه تاریخی

درسال ۱۱۷۳ کریمخان زند عمارتی بسبک دوره ساسانی برای دارالحکومه و دیوان خانه و حرم خانه درمحل ارك تهران ساخت و از سال ۱۲۰۰ هجری که تهران توسط آغامحمدخان قاجاربه پایتختی برگزیده شد این‌عمارت‌دارالخلافه نام گرفت .

درسال ۱۲۰۸ آغامحمد خان فرمان دادکه ستونها و سنگهای مرمر و پرده‌های نقاشی و درهای خاتم و آئینه‌های عمارت وکیل را از شیراز به تهران حمل‌کنند و دربنای این کاخ سلطنتی بکار ببرند. حتی وی‌دستور داداستخوان های کریمخان زندرا از شیراز به تهران بیاورند و در زیر پله های ارك‌دفن کنند . (بدستوراعلیحضرت فقید این استخوانها به آرامگاه کریمخان‌زند درشیراز منتقل‌شد.)

باین ترتیب ایوان «تخت‌مرمر» که بارگاه سلطنتی قاجار بود ساخته شد . این ایوان دارای دوستون بزرك بارتفاع ۸٫۵ متر و بقطر ۷۰ سانتی متر است که بدستور آغا محمدخان ازکاخ کریمخان شیراز به‌تهران حمل شده است .

• تخت مرمر

«تخت‌مرمر» تختی است مرکب از ۵۳ قطعه مرمر بزرك وکوچك باستونها و طارمی‌های متعدد که برهرکدام قطعه شعری حك شده است .

درمراسم سلام عام نوروزکه در روز دوم عید برگزار میشدشاهان قاجار روی این تخت می‌نشستند و طبقات مختلف مردم را بارمیدادند.

این عمارت که به « چهار باغ» معروف بود بعدها «کاخ‌گلستان» نامیده شد مساحت کاخ گلستان بیست و هفت هزار متر مربع‌است که چهار هزار وپانصد متر مربع آن زیربناست .

• درزمان ناصرالدین شاه

در زمان سلطنت ناصرالدین شاه بعلت آنکه زنهای حرم زیاد شد و محل کافی برای سکونت آنها وجود نداشت مجبور شدند کاخ را وسیعتر نمایند و در چهار طرف آن‌بناهای دوطبقه باطالارهای بزرك ساخته شد ، این اطاق ها از طرفی بفضای وسیعی بین بنا ها محصور بود واز طرف دیگر به حیاطهای کوچکی که هریك‌متعلق بیکی از زنهای‌شاه وبنام‌مخصوصی از قبیل حیاط « سروستان » و «آنارستان» و غیره نامیده میشدند راه داشت .

• چنار عباسعلی

دروسط کاخ ، عمارت دو طبقه بسیار زیبایی از روی نقشه کاخ «دلمه باغچه» سلطان عثمانی‌ساخته شده بودکه « خوابگاه » خوانده میشد (اکنون وزارت دارائی در آنجا واقع است) و دور آن‌رانرده های فلزی‌کشیده بودند و یك در آهنین مخصوصی داشت .

در وسط ساختمان دوچنار بزرك کهنسال بودکه یکی‌از آنها بچنار «عباسعلی» معروف بود و دور آن را نرده‌ای سبز رنك نصب‌کرده و دری برای ورود قرار داده بودند . روی شاخه‌های این چنار زیارتنامه های متعدد آویخته‌بودند و هرشب شمع‌ها افروخته میشد و زنان و کارکنان کاخ بنابراعتقادات دینی و اجابت آرزوهای خود بنرده ها و شاخه‌های این‌چنار دخیل‌می‌بستند. و نذور خودرا از قبیل آش وحلوا درپای آن می‌پختند و نهر بزرگی نیز همیشه بدور چنار مزبور می گردید .

• تالار موزه

کاخ گلستان از قصر ابیض ، عمارت بادگیر ، عمارت گالری ، خلوت‌کریمخانی ، اطاق برلیان ، اطاق عاج ، موزه شمس‌العماره ، تکیه دولت تشکیل یافته بود .

تالار موزه سلطنتی که فعلا درآن تعمیرات اساسی صورت می‌گیرد محل نگهداری هدایای ارسالی روسای کشور های خارجی به پادشاهان ایران بود ودرسال ۱۳۹۶ بصورت فعلی آن احداث شد .

قصر ابیض را ناصرالدین شاه درسالهای آخر سلطنت خود بنا نهاد و علت بنای این قصر نیزاین بودکه «عبدالحمید» سلطان عثمانی یکدست اثاثه منزل عالی و چند قالی‌گرانبها برای ناصرالدینشاه هدیه فرستاد چندین پرده بزرك‌هم سلاطین و ملکه‌های اروپا بپادگار برای شاه فرستاده بودند که در کاخ محل شایسته‌ای برای این هدایا و یادگارها نبود بناچارشاه دستور داد کاخ ابیض را برای حفاظت این اثاثه گرانبها بنا نمایند .

• تاجگذاری

در زمان مظفرالدین شاه و محمدعلی شاه و احمدشاه و دوره سلطنت رضاشاه‌کبیر تعمیرات و تغییراتی زیاد دراین بنا داده شد واعلیحضرت فقید درارديبهشت ماه ۱۳۰۵ دراین کاخ تاجگذاری نمودند

• تعمیرات اساسی

ابتدا تصمیم کمیته فرهنك و هنر براین بودکه‌تنها برنك‌آمیزی ومرمت سطحی کاخ اکتفا شود ولی درخلال کار مشاهده شد که ستونهای چوبی زیرگنبد کاخ و کف تالار و پوشش سقفها براثر مرور زمان فرسوده شده است و باید تعمیرات اساسی انجام‌بگیرد.

آقای مهندس مویدعهد که کلیه تعمیرات و تزیینات زیر نظرایشان انجام می‌گیرد دراین باره گفت : زیرپایه‌ها و ستونها وپایه طاقهای چوبی موزه کاملا پوسیده شده‌بود وما هنگام تعویض قفسه های‌طرفین دیوارها متوجه این امر شدیم ، فرسودگی بقدری زیاد و کلی‌بود که اگر ازآن غفلت میشد احتمال خطر زیادی برای ریزش ساختمان کاخ وجود داشت .

ازطرف‌دیگر نظرکمیته‌تعمیرات این بودکه با از بین بردن ستون های مرکزی تالار ، و دیوارهای طرفین ، محوطه موزه توسعه داده شود . فرسودگی ستونها و پایه‌ها طبق نظر اکثر مهندسین این امر امکان پذیر نبود . در هر حال مهندسین کمیته طرحها و نقشه لازم را جهت تعمیرات اساسی‌تهیه کرده و بامحاسبات دقیق تصمیم گرفته شدکه این تغییرات عملی شود .

چهارماه پیش گزارش کاربعرض شاهنشاه آریامهر رسید وشاهنشاه برای‌انجام تعمیرات اساسی‌اوامری صادر فرمودند . از آن تاریخ‌ببعد پوششهای چوبی کاخ با اصول صحیح و فنی بطوریکه باصالت هنری کاخ لطمه‌ای وارد نیاید تعویض شد و بجای آن ستونهای آهنی و سیمانی نصب گردید و اکنون هشتاد درصد تعمیرات‌انجام گرفته است .

• بادگیر

درجریان تعمیر سقف درقسمت غربی‌موزه‌دوبادگیرپیداشده‌است‌که سابقا بقنات آب شاه اتصال‌داشته واز نظر خنك کردن هوای کاخ موزه مورد استفاده قرار میگرفته است ، وفعلا که کاخ‌بادستگاههای تصفیه‌هوامجهز می‌گردد، تجهیزات آن‌درمحل این بادگیرها قرارداده شده است .

• ۲۵۰۰ تن خاك

آقای مهندس جواهری عضو ناظر کمیته گفت : از محل گنبدها وکف سالن ۲۵۰۰ تن خاك‌بخارج حمل شده است و بجای آن کلافهایی از بتون آرمه درست شده است . این خاکها مربوط به کاه‌گلهای سالهای متمادی بوده که رویهم انباشته شده است. پله ها و پاگردهای کاخ جهت تسهیل در رفت وآمد وسیع شده است . اغلب قسمت‌های کاخ با اصیل‌ترین گچ‌بریهای قدیمی و آئینه کاری تزیین شده ، این گچ‌بریهابیشتر از « بند اسلومی » جالب ترین گچ‌بریهای گذشته‌است تالارموزه از جهت طاقها و قوسهایی‌که در آن زده شده است بسیار جالب است ولی‌متاسفانه مصالح‌ساختمانی که درآن بکار رفته کاملا ضعیف وابتدائی بوده‌است وبااینکه‌چندین بار تمام قسمتهای کاخ تعمیر و مرمت شده است ولی بعلت اینکه اصولا کاخ در دوره قاجاریه وزمان انحطاط هنرمعماری ایرانی ساخته شده است این تعمیرات وتغییرات مانع فرسایش ساختمان کاخ نگردیده است .

• تالار تشریفات

کلیه کارهای مربوط بتعمیر و تزیین کاخ و محوطه تخت مرمر وآن قسمت از میدان ارك‌که‌مقابل تخت مرمر است تا اواخر مهرماه پایان می‌پذیرد . تالار موزه پس از اجرای مراسم تاجگذاری برای انجام مراسم رسمی بصورت تالار تشریفات دربار حفظ خواهد شد وکلیه اشیاء و نفایس موجود در آن بساختمان شرقی کاخ گلستان منتقل میشود .

• جهانگردان

کاخ گلستان ازنظرجهانگردان شهرت دارد و همه ساله عده‌زیادی جهانگرد از کشورهای مختلف از محل کاخ بازدید می‌نمایند ولی فعلا بعلت تعمیر اجازه بازدید بهیچ کس داده نمیشودوجهانگردان خارجی فقط می‌توانند ازپشت‌میله های کاخ قسمت ظاهری ساختمان هارا تماشا نمایند . کاخ گلستان محل برگزاری مراسم سلام های رسمی و ضیافت‌های شاهانه است وسالی سه‌روز نیز درایام‌سوگواری مراسم مذهبی دراین کاخ‌برگزار میگردد .

در این عکس قسمتی از محوطه داخل تالار موزه دیده میشود .

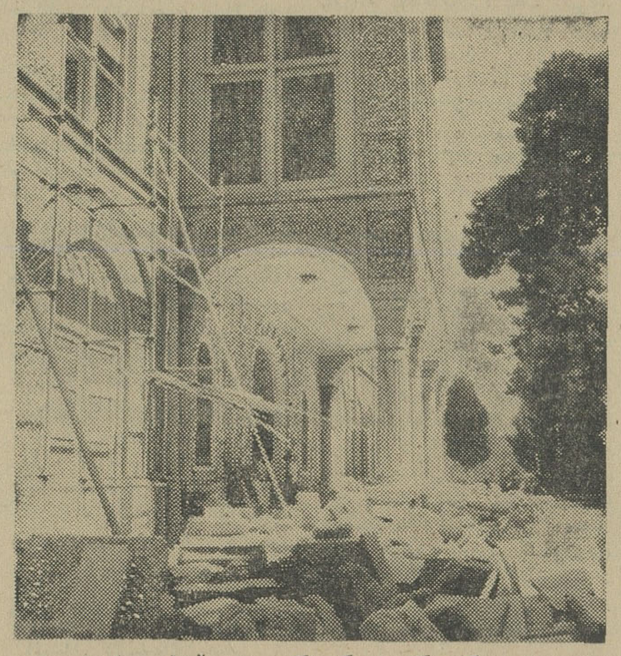

نمای خارجی کاخ گلستان که اکنون در حال تعمیر است

آگهی استخدام

دانشکده افسری برای تکمیل کادر رسته های تخصصی نیروهای زمینی وهوائی شاهنشاهی (رشته های پزشکی ،دندان پزشکی ، داروسازی قضائی ، امور دینی، راه وساختمان الکترومیکانیك،الکترونیك) تعدادی داوطلب از دانشجویان دانشکده های دانشگاه تهران بشرح زیر استخدام مینماید .

۱ـ تابعیت ایران

۲ـ سن کمتر از ۱۸ و بیشتراز ۲۵سال نباشد . (برای داوطلبین سال دوم ۲۶ سال ـ سال سوم۲۷ سال)

۳ـ منتخبین بیکی از ادیان رسمی کشور اسلام ، مسیحی ، کلیمی ، زرتشتی ،

۴ـ عدم اعتیادات مضره

۵ـ صحت مزاج و تناسب اندام‌به گواهی بهداری دانشکده افسری و بهداری ارتش ضمنا قد نباید از ۱۶۰ سانتی متر کمتر باشد .

۶ـ نداشتن سوء پیشینه طبق گواهی مراجع صلاحیت دار دادگستری

۷ـ داشتن نجابت شخصی و حسن شهرت خانوادگی و برای این‌منظور مدارك زیر لازم است .

گواهی یکی از مقامات زیر استانداران. نمایندگان مجلسین ، تیمساران یا سرهنك های شاغل‌و یابازنشسته ، فرمانداران،شهرداران یایکی از اعضای انجمن شهر به گواهی شهردار یا بخشدار

گواهی کلانتری یا ژاندارمری محل اقامت در باره وضع‌خانوادگی و حسن شهرت داوطلب و اقوام درجه اول‌او.

۸ـ سپردن تعهد خدمت درارتش برابر مقررات و قوانین جاری با معرفی ضامن معتبر

دانشجویان درمدت تحصیل در دانشکده افسری شبانه روزی بوده کلیه مخارج آنها از قبیل غذا پوشاك وغیره بعهده‌دانشکده‌افسری وبدانشجویان سال ۱و ۲ماهانه ۶۰۰ ریال‌بدانشجویان سال ۳ـ ۳۷۵۰ ریال ودانشجویان سال ۴ از حقوقو مزایای ستوان دومی استفاده خواهند نمود .

دانشجویان پس از ارتقاء بسال چهارم بدرجه ستوان دومی مفتخر و ترفیعات بعدی آنها مطابق‌قانون استخدام نیروهای مسلح شاهنشاهی خواهدبود .

داوطلبین می توانند همه روزه از ساعت ۷ الی ۱۲ بادر دست‌داشتن یکبرك گواهی اشتغال به تحصیل و دو قطعه عکس ۴×۶ بدانشکده افسری مراجعه و ثبت‌نام نمایند .

الف ۵۵۳۴

دانشکده افسری

آ ـ ۲۹۵۳۲

ایران طیور

تیرماه ۱۳۴۲

سازنده

مطمئن ترین ماشینهای جوجه کشی

ولوازم مرغداری

همگام با پیشرفتهای صنعت مرغداری درایران است

کاتالوگ مجانا ارسال میشود .

تهران ـ شاهرضا ـ میدان فردوسی تلفن ۶۶۱۰۹ تلفن کارخانه ۹۵۲۹۸۹

باآمدن کاشی ساخت شرکت تعاونی بازار واستقبال بیسابقه‌ای که مردم از این کاشی کردند معلوم‌شدکه:

کاشی چیست
وکاشی کارکیست؟

هر روز ۲۰۰ هزار کاشی تعاون درفروشگاه‌های صنفی بفروش‌میرسد واین نشانه برتری کاشی تعاونی‌به‌هر نوع‌کاشی دیگر در بازار تهران است .

استاد کاران کاشی ساز ایرانی که طی قرنها گذشت زمان هنر و صنعت کاشی سازی ایران قدیم‌را نسل به نسل به‌ارث برده‌اندباهمان خصوصیات درخشان گذشته این صنعت ملی را رونق داده و کاشی تعاونی تولید مینمایند .

امتیاز هنر اصیل کاشی سازی در انحصار کاشی سازان صنفی‌است وهیچ عامل دیگری نمی تواند بااین امتیاز برابری کند .

کاشی های بناهای تاریخی ایران‌را نسل گذشته صنف کاشی ساز و کاشی تعاونی را نسل امروز این صنف تولید کرده‌اند ، کاشی‌تعاون نیز همانند کاشی های بناهای تاریخی سال‌ها مقاوم وزیبا باقی می‌ماند .

مشخصات کاشی تعاون مربع کامل باابعاد ۱۵ در ۱۵، لعاب شفاف و رنك ناپذیر. مقاوم در مقابل سرما وگرما .

کاشی تعاون

کاپشن

افتخار ما تجربه ماست

ایران مکث IRAN MAKS

- با ۵ سال تضمین وسرویس مجانی
- بافولاد زنگ‌نزن فسفات شده
- با عایق قالبی پلاستوفوم و پشم شیشه
- باقفل ولولاهای مطمئن
- با سه دست رنگ لعابی کوره‌ای
- باشیشه‌های قطور وهواگیری شده
- تمام اتوماتیك

کارخانه : جاده مازندران بعدازسه‌راه‌تهران‌پارس‌تلفن ۷۸۷۹۹ ـ فروشگاه : تخت‌جمشید شماره ۱۴۲ تلفن ۴۸۷۶۲-۴۹۴۳۹

اسامی قبول شدگان رشته های مختلف دانشگاه ملی ایران

امروز نتیجه مسابقات ورودی دانشگاه ملی ایران اعلام شد . در این دانشگاه ۱۰۲۴ نفر داوطلب قبول و ۳۶۴ نفر بعنوان ذخیره انتخاب شده‌اند .

آقای دکتر بینا رئیس دانشگاه ملی ایران به خبرنگار اطلاعات گفت :

اعلیحضرت همایون شاهنشاه آریامهر و علیاحضرت فرح‌پهلوی شهبانوی ایران همواره توجه مخصوصی نسبت به رفاه حال دانشجویان کشور مبذول میفرمایند.

دانشجویان دانشگاه ملی ایران نیز بنوبه خود در تمام مواقع از عنایات و مراحم شاهانه برخوردار بوده‌اند و شهبانوی گرامی ایران کمك های بسیار گرانبهائی به‌این دانشگاه مبذول فرموده‌اند .

در افتخار شرفیابی که اخیرا به حضور مبارك علیاحضرت - شهبانوی گرامی نصیب اینجانب شد معظم‌لها توجهات خاص خود را نسبت بدانشکده ملی‌ایران‌ابراز و در مورد پذیرفتن دانشجوی‌بیشتر در این دانشگاه اوامری صادر فرمودند و بخصوص‌تاکیدفرمودند دانشکده حقوق در دانشگاه ملی ایران دائر شود .

اینك به پیروی از نیات عالیه اعلیحضرت‌همایون‌شاهنشاه‌آریامهر و شهبانوی معظم ، دانشگاه ملی ایران که در نظر داشت در سال تحصیلی ۴۶- ۱۳۴۷ تعداد ۷۰۰ نفر دانشجو برای رشته های مختلف به پذیرد در اجرای اوامر صادره با دایر نمودن کلاسهای شبانه و تاسیس دانشکده حقوق‌در سال تحصیلی ۴۷- ۱۳۴۶ تعداد یکهزار وهشتاد و دو نفر (بجز رشته حقوق که هنوز نتیجه آن معلوم نشده) دانشجو برای‌دانشکده های مختلف پذیرفته است که اسامی آنان بتفکیك و هردانشکده جداگانه ذیلا ذکر میشود .

مسئولان دانشگاه امیدوارهستند با استفاده از راهنمائیهای ذیقیمت شاهنشاه آریامهروشهبانوی‌گرامی بتوانند در سالهای آینده دراجرای منویات اعلیحضرتین گامهای - موثری بردارند .

دانشگاه ملی ایران امسال‌علاوه بر این عده ۱۲۰ نفر برای رشته حقوق کیفری ، ۵۰ نفر برای‌رشته فوق لیسانس دادگاه اطفال ، ۵۰ نفر برای رشته مشاوران اداری و اجتماعی ، ۳۰ نفر برای فوق لیسانس اقتصاد ، ۲۰ نفر دررشته فوق‌لیسانس‌سیاسی خواهدپذیرفت.

آقای دکتر بینا اضافه کرد : شش نفر قبولشدگان شاگرد اول رشته های مختلف دانشگاه از پرداخت شهریه معاف هستند وبعد از تمام شدن ثبت نام قبولشدگان نیز از افراد ذخیره علوم وادبیات ۲۵ نفر برای دوره لیسانس رشته ریاضی‌و ۳۰ نفر برای رشته تاریخ پذیرفته میشوند .

نسبت قبولشدگان رشته های علمی این دانشکده نسبت به پذیرفته‌شدگان رشته های تجربی سه در یك است .

اسامی قبولشدگان رشته اقتصاد و علوم سیاسی دانشکده حقوق و علوم اقتصادی و سیاسی

علیرضا نوروزی ، گیتی ابوالمحمد، فرهاد بی‌بی‌یان ، شاهین شهید ثالث ، نوذر آرین ، منظر فروهر راد ، مصطفی خجسته عباسی ، محسن منوچهرغفاریان شیرازی ، محمود رحمتیان ، علی اکبرروح‌اله زاده ، نسرین اخوین ، سید عبدالمظفر بنی هاشمی ، محمد رضائی ، مجید کیانی فر ، احمد رئیس زاده جلالی ،محمد پاك‌زاد، لینا عافیت‌پور ،ابراهیم کرباسیون، کامبیز آرامی ، سید محمد علی پایا ،حسین صالحی ، ابوالفضل طبیبیان ، یعقوب ایطالیان ،محمد هاشم رهبری ، مهرداد دهگان ، یحیی بهشتی تبار ، منصور قطینه، مهدی ارباب زاده تهرانی ، حسن هادیان ،شهرام موغاری ، سیاوش بردابی ، فرخ ابداعی ، صادق ستوده ، حمید جلالی قاجار ،مهیار طهوری ، احمد عادل،شیراله‌شادلو، فرحناز مختار زاده ، مهدی‌ساکتی، سروش جوادی مطلق ، حسین معصومی ، اصغر محسنی ، سهیلا توتونچیان ، مجتبی صیرفیان باب‌الدشتی ، محمد رضا براتی ، سیاوش مریدی،علی‌اصغر مدرسی، حسین مقبل‌زاده ،احمد سپهبانی ، محمود وکیل ، سهیل صمیمی ، اسداله عسگری ، فریدون مهرابی کوشکی ، هوشنگ کریمی،فرشته فرزام‌پور ، احمد علی وهاب زاده روستائی، هادی سبزواری ، یداله شاه اویسی ،فرهاد شاکری فر ، مریم سجادیان ، سید حبیب‌اله جزایری ، سونیا جعفریان،داریوش محمد خانی ،علی رئیسی ، محسن فکوهی ، مرتضی عبدالهی ،علیرضا رئوفی ، مهرناز حشمتی ، محمد حسین باستانی ، حاجی شبستری ، جواد موسوی ، فرامرز بنی‌زاده ، محمد تقی وزیری ، احمد رجبی اسلامی ، حسنعلی لطیفی ، ادوارد آرمن‌داریان ، شاهرخ ایران زاد، محمد علی رحمان ،یوسف‌فخریان، مجید محمدی ، علیرضا پودات ، عزت‌اله صوفی ، بیژن منصوری سنقری ، بهرام کاظمی ، مجید شجاع‌الدینی ،سید محمد فتاحی ، احمد پیوندی ، داود شهین ، علی حریری نیا،سعید سعیدی بیدختی، داریوش کریم پوریان ، محمود غفاری ،محمدمهدی‌حاجی ابراهیمی، پروین فتوحی ،بهروز علازاده ، عبدالحسین مشفق ، محمد رضا زمردیان ، مسعود ابراهیمی مجدآبادی ، بهروز حیم‌اف ،محمد سعید برومند ،علیرضا فیاضی‌آذر، سیمین ذوقی ،فیروز فرخ ، مظفر دردشتی ، غلامعلی شرزه‌ئی ، حسینعلی منصور ، سعید امینی‌زر، حبیب یعقوبیان ، سیاوش همایون، سیمین سلامت ، بهمن پرتوی‌آذر، فیروزه بنان ، هوشنك ابراهیم حکاك ، زهرا حاجی سید جوادی، علی شفق ،بهمن قهرمان پور ، پرویز سعادتی ، منوچهر ذهبی ، فرهاد صدر ، حسن نان بخش ، نیکا سید امامی ، علی روحی ، حسینعلی عباسی رشتی ، لیلا مصلحی ، شیرین بیات ، سعید کسائیان ، شهر زاد گوهری ، فریار ایلخانی پور ، جواد گنجهٔ، علیرضا کریم زاده الباقچی ،علی شیروانی ، عباسعلی بقائی ، سعید کاظمی نژاد ، هوشنك بغداد ، رخساره اشرفی ، محمد رضاکتبی، فرامرز فیربیرزیان ، محمد مهدی نعیمی موید ، شه‌داد خادم ، محمد رضا ستایش ، فرج‌اله خازنی ، شموئیل خانگلدی،فیروزه صدیقی، سیما الهامی ، مهناز مسکوب ، محمد رضا شاه وردی ، روزبه زند ، ابراهیم یعقوب زاده کاشانی، سهراب یزدانی مقدم ، حسین اخوان ،حسین دانشور ، مریم فقیهی شیرازی ، رضانژاد ستاری، اسکندر سروش ، حسین برزگر درویش ، سوسن نوابی ،رخشنده فتحی افشار ،اسداله فرشیدوند ، فریده قراقچی ، سید ابراهیم‌واله، ناصرسیدی رضوانی ، عبدالرحیم اشکبوسی ، سیون ماه گرفته ، واردکس نرسسییان ،مینولاله‌زاری نادر نشاط مبین .

سیمین بنکداریان ، شهرام جاوید پور ، ایرج فولادی جابلقی ، فرخ مهنیا ، پرویز مصباح زاده ،شهرام تحعی اشتر ، علیرضا رضائی ،سعید آقاسید جمال رضوی ، مهرزاد منشی زاده ، سید کامران‌محسنی، مرضیه بامداد ، داود کلکته‌چی ، خسرو میثاقیان ، ادوارد میلیکیف ، ایوب احمدی ، محمد هاشم هدی ، فرهاد تربتی مقدم ، سعید ربیعی کامران فیض مهدوی ، کاظم نقش‌بند ، جهانگیر هژیرپور ، علی امامی ، علیرضا منزوی ، بهروز کیانوری ، سید محمد علوی ، سیف‌اله شرقی ، میر احمد رئیس زاده لنگرودی ، احمد خادم‌حسینی پرویز کشفیان ،محمد آسیائی ، محمود فتح‌اله زاده ، آرمینه خاچاطوریان، مسعود اسدی ارجقازی حجت‌اله غیاثی ،کتایون‌امین‌مدنی ، سعید صدر ، بهرام الیاس آذر، کامران عطائی ، احمد کی‌نژاد ، واچیق گریگوریان ، محمد رضا احترامی ، عبدالوحید صقری ،خسرو کیمیاوی ، احمد پیوندی ، علی محمد زاده روحانی ، سید رضا ظهیریه ،آساطور مناچکانیا ،احمد معتمدی ، محمد رضا براتی ، عبدالحسین پازوکی ، میر محمد صادق ستوده ، محمد مهدی‌شایان همایون آقاسینی نائینی ، مسعود بهمنش ، فرخ ابدعی ، محمد مهدی جدلی ثابت ، دمارین بیتو ، ملیله فرشید ، کامبیز وخشورزاده ، مهرزاد منشی زاده ، حسین‌اخوان، محمد حسین جهانشاهی ، ژرایر سیمونیان ، کامبیز آرامی ،ضیاء الدین وفائی ، هوشنگ‌ابراهیم‌حکاك هوشنك تحاریه ، رضاحجت کاشانی علی ستوده ، ابوالقاسم صادقین، ایرج نفیسی ، حسین حقیقی ،داود شهین ، مصطفی نبوی نژاد ،فاطمه نورالدینی ، احمد فرشچیان ،امیر هوشنك اژدری ، میرحمید کاظمیان مهران میثاقی ، داریوش محمدخانی فرهاد زهره‌وند ، حسین کوشکی، مهدی اربابزاده تهرانی ، مظفر - الدین سید زائری،رافیك‌پطروسیان مسعود قاضی زاهدی ، سید محمد علوی ، حمید گل‌بهار ، نعمت‌اله ابراهیمی ، سید مسعود جلالی نائینی ، محمد رضا ستایش ، علی بسیم‌فر ، پرویز جوادی ، کیان مختاری ثقفی .

اسامی قبول شدگان دانشکده پزشکی

ملك شاهرخ هاشمی ، مریم‌رزاقی آذر ، منوچهر لاله‌زاریان ، سهیل صمیمی ، پروین گنجهٔ ، محمد پاك‌زاد ، سیده حورا خدیوی فرد ، حسن امینی ، کامیل عیوض زاده ، طهمورث دهش ، فرامرز کلیمی داویدی ، منیژه معزی ، منوچهر جاویدان ، حمید رستگار کاشی ، حسین بنی صدر ، بهرام بشر ، فرخ‌روز کرباسی ، محمد خالق دادعرب ، نورالدین سراجی،فریدون مقدم ، بهناز اسمعیل شیرازی ، داریوش جوانشیری‌قره‌باغی،تیگران شاه بیگیان ، سیاوش نعیمی اکبر حبیب‌اله صیقلی،جلال حسین مجلل شیوا شیبانی ، بهروز علازاده ، مجید میرمیران ،حسن‌حاجی‌ترخانی سپنتا صادقی اصفهانی ، شاهین طامارازیانس قراچه داغی ، امیر حسن مظهری ، سیمین واحدی خویدکی ، مه‌سیما معتمد ، علی اصغر حدادپور ، بهشید عشق‌پور، شهلا کیوانفر ، شهرام احتشامی ، علی‌اکبر انتظاری ، محمد بامشاد، میترا عطائی ، عبدالمجید عشقی ، ابوالحسن عالمزاده مرتضوی‌زواره فاطمه افشار قتلی ، افشارمازندران بهزاد بصیر گیلانی،سیدابوالحسن تقوی شیخ‌الاسلامی ، پرویز کلیمی بنهوری ،شهرام گودرزی نژاد ، علی صیرفیان ، حسین مقبل‌زاده فریدون نعمتی ، فائزه ساعدی ، کاوه (محمدباقر) خطیر ، فرهاد عبداله‌خان گرجی ،همایون‌هاشمیان نزهت هاشمیان ، علیرضا اعتمادی، اصفهانی ، محمد علی ساعدی ، نسرین امیر خورجه ، منیژه بخرد ، ماندانا رامش ، سوسن کمالیه ، فریدون نجم آبادی ، ناهیدلکستانی، اقدس تبریزی‌زاده ، زیبا سلحشور، محمد اسمعیل نوالفقاریان، گیتی ابوالحمد ، علی‌اکبرسمنارشاد،شاهین شهید ثالث، طوبا فیروزه‌سیاهی‌ارانی، سهیلا بهفروز ، مولود جم‌نژاد ، مهرناز حشمتی،ویلما رشت ،علی‌اکبر حاج‌عبداله ، یداله عسکری ،بهدخت روحانی ، سعید صدر ، رخشنده‌فتحی افشار، علاءالدین حکم ،جمیل‌آروین، دانیال ، طاهره هاشمی لنگرودی ، اشرف ابراهیم‌پور، ابراهیم پولادیان، سید محمد میرحسین ، سید محمد هاشم مصطفوی‌پور، محمد تقی‌وزیری، ناصر ابزاریان ، شیرین اردبیلی ، عطاءاله حسنی ، مهناز صارمی ، مهیندخت هوشنك‌بهرامی ، فلورا عیشوبیاتی ، محمود جنابزاده، بهمن طعرائی ، جهاندخت ناطقی ، پروانه ارباب دهکردی ، حمید حمیدی مستقیم ، غلامرضا عامل‌زاده، پروین فتوحی ، سید کاظم احمدی، مهدی بهی‌زاد ، موسی لبیبی رلکوهی ، منوچهر حکیم بابا ، ابراالفضل‌وفائی سلمانی ، محسن اعلم ، محمد تقی بنی مصطفوی ،زهرا محمودی امین، ادمند ایلیازاده ، حسین امام ، محمد رضا نصیری ،ابراهیم جندقی‌سمنانی، شهلا رضوی ، فرامرز افشار طارمی، عباسعلی حاجی ،جواد حاجی‌ابوالقاسم صراف ، محمدمهدی سیفی .

اسامی قبول شدگان رشته فیزیك دانشکده علوم

علیمحمدزاده‌روحانی ،مهشید بهشتی شیرازی ، شهداد خادم، سیدغلامرضا خوانساری ، محمد حسین صومعه، علیرضا رئوفی ، تورج‌رفعت‌جا ،علی سلطان‌زاده ، عباسعلی بقائی ،فیروز جهانی‌اول، بهمن‌قهرمان‌پور، محمد باقر خاکباز ، محمد رضا علاقبندان، ایرج الدیان ، کیان مختاری‌ثقفی، هوشنگ داروش ، ابوالقاسم افضل، محمدرضا شکرچی ، فرهاد مهدابی، جمیله سیادت ، مدیاسواد هایراطیان،حسن کوشکی،سیمین‌دخت ذوقی ،هوشنك شادپور ، عباس‌مقنعی، کریم ابراهیمی داریانی ، منصور نظامی تزاقی ، حسینقلی صالحی کهریزسنگی ، مظفر کمالی ، بهرام معلمی ، موسی شین‌علی ، علیرضا طاهری ، حسن نان‌بخش ، خسرو ارمند ، عبدالوحید صقری ، مهران مینوئی ، هوشنك ابراهیمی اردبیلی، محمد اسمعیل پژوهی ، عیسی دری، اسکندر لاوی ،حمید جلالی قاجار ائوشا شیفته ، شوغر باغداساریان، حشمت‌اله جمشیدی ، بهمن سمنار، حجت‌اله قیاسی ، ابراهیم گبای ، محمد لری امین ،پروین‌نصیری،محمد محمود یوسفیان ، کامران نجفی شریعت‌زاده ، مهرداد جماله‌فیروز- آبادی ، محمدرضا شوکت‌سعیدی ، منوچهر اعتصامی ،محمد رضا ابتکار، خسرو متولی علی‌آبادی ، دارایاوری عیسی‌لو ، خسرو جورابچی ، احمد فرپور ، محمد آسیائی .

لیست اسامی قبول شدگان رشته زیست شناسی دانشکده علوم

الکساندربدلی،سهیلاتوتونچیان،سیده نیره‌سادات‌اخوی، علیرضافیاض‌آزاد، شهلا داعی ، سیده زهره نقاش فر، شهره عالمی دامغانی ، شیرین‌نیك نفس ، علی مقیمی ، منیژه ناظری ، سلطان‌بیگم فخرائی،آلبرت‌قازاریان، علی محرر خوانساری ، فسرنوش ابراهیمی بروجردی ، محمد رضا مهرکاراصل ، سیدرضا رضوی ، محمدپزشکی ،زهراشهپررضوی‌زاده، بهمن رباطی، سیدمجید سجادآل‌علی، پریوش حاجی‌قاسمی ، غلامعلی توکلی بیدهندی، فاطمه شهبندی ، محمد جورکش صفائی ، مهشیدمدنی، اشرف‌السادات موسوی جلالی ،آما ملکومیان ، عباسعلی پاکباز ، آمنه نازاریان ، هاشم البودیرج ، منیژه اقتداری ، روح‌انگیز خورشیدی ، فرهاد صدارت ، مهرانگیز گل‌بیدی، عبدالرضا له‌ساعی‌زاده ، مجیدطاهری، غلامحسین مردان‌بیگی ، احمد زرگری زاده ، محمدرضا شفیعی‌زاده، هما فروهش تهرانی ، عبداله حسن آقائی ، پروین‌دخت آباد ، شهپر مصلحی ، نیره اولیائی ، جانعلی گراوند ، حمید عبداللهی زیدآبادی، محمدحسین برزگر زاده ، ابراهیم کریمی ، سیروس وزیریان ، مینو سلیمی ، شهرام عمیدی ،یوسف اویسی ، شهین حدادپور ، پرویز سینائی ممقانی ، منصوره قراگزلو، رضا سیروس اعتماد ،علی اکبرملاك، عزیزالله عرب‌خضائلی ، نسرین روحانی ، فیروزه مشرفی ، فرهاد اسمعیلی آساهید میرزایانس .

اسامی قبول شدگان رشته زبان دانشکده ادبیات‌وعلوم انسانی (کلاسهای صبح)

گل‌شهر کیهانی ، شاکه هاریطون خاچاطوریان ، ربرت سارکن ،نسرین پیرنظر ، الهه صدری ، شیرین بیات شوشانیك هاراطونی الکسانیانیس ، فرشته‌معدل ، نظام‌الدین‌حاجی‌عابدین ژاله‌افروزیان ، سیمین سلامت ،شهره عطائی ، فرنگیس علومی ، سیمین بنکداریان،خسرو طبسی ،مریم‌عاصمی مهدی نوابی دانش ، پری‌دخت‌جاودان کامبیز حکیم هاشمی ، ناصر سعید رضوانی ، امیرفرهاد فرهمند ، مینو لاله‌زاری ، سیمین هاتفی ، سوسن علم ، علی محمد آیت‌الله‌زاده‌بحر - العلومی ، سید محمد رضا تاجر ، مجتبی صیرفیان باب‌الدشتی ، پروین عرفانی ، سعید کتابچیان ، پرویز مصباح زاده ، مظفر دردشتی ، پرویز سعادتی نراقی ، حاجی شبیری ، اما ملکومیان ، هرمز جهانشاهی ، زهرا حاج‌سیدجوادی،سوسن کمالیه ،ایرج محقق نهاوندی ، ابراهیم مویدی ، محمد میلانی ، سیدزهرا میرغیاثی، مهناز هاشمی ، شهلا غفاری ، محمد تقی‌کلاهی‌اول ، ویلما رشت ، هوشنك فاضلی ، گیتی فیض ، حمزه حسین مردی ، نیکا سید امامی ، ناهید ملك محمدی ، الهه حجت ، بهمن خازنی مقدم ، مریم‌زجاجی ، حسین مسعودی فیروزتاج ابراهیمی،حمید شهرستانی شهلا شهریاری ، سورن اواساپیان ، شیوا میرحیدر ، منصوره شفیعی ، فلورا عیشوبیاتی ، باقر نیك‌رویان، پروین موسوی پور ، بهمن ایروانی، رقیه بهجت محمدی ، رامونا بدل باغداساریان ، محمد رضا خسروی ، مریم فقیهی شیرازی ، حمید گلبهار، گیتی‌زهرا جبل زایخانی ، آلبرت خانبابایان ، سعید فهیمی ، برزو آیدرترك‌حسن زرنگار،اسداله‌صداقت بهناز صفائی امینی ، فریبرز فریور ژاله مزیدابی ، داود مطلوب ،منیژه ناظری ، بهروز فرهور ، پروین‌مقداری زهرا (شیوا) اشتری ، محمد علی شعبان ، فاطمه طاهباز ، منوچهر کشاورزیان،روح‌الله کریمیان ،مهوش ملکی میری ، محسن ملکیان ، فاطمه نیکومرام،محمد رضا مهدیزاده،فرزین آذرنیا ، محمد مهدی توتونچی ،ملیحه ترابی‌مقدم،سموئل حی ، شراره‌میری ماری‌بت آوانسیان ، پریوش بهگام ، میترانقوی ، آراکس درمام‌ریان،شهلا مختار زاده ، محمد علی مجید ، وحیده رسام ، محمد رضاسیستانی‌کلان‌پور ، بدری سالاری شریف آبادی ، حسینعلی قاعدشرفی، محمد جواد قاموس ، زرین‌دخت قوام معصومه مینائی ، نصرت هشیگر ، نسرین امیر طهماسب ، محمد هادی اشکیانی ، فاطمه امیری ، مرضیه بامداد ، سعید دارابی میاندوآب ، گیتی شیرازی فرد ، ژانت ترکان ابتدائی ، محبوبه دورودیان ، محمد رضا سرانجام ، فرشید متوسلانی ، فاطمه وشکیه‌بدر ، ماکبا ماهدسی سرکسیان ، حسین عرب ، محمود فیلسوف ، کتانوش معترف ،کیومرث نصرالهی ، شیرین وزیرزاده ، نادر اسکوئی‌لر ، ثمره ثمربخش ، صدیقه سیدین‌اردبیلی ، عفت‌بنکدارشیرازی فرخ‌جفرودی ، فرح سرآمد ، شهرزاد دکتر صفائی ، مرتضی صدیق دربندی حسینعلی طباطبائی یزدی ، اقدس کلاهی‌اول ، رقیه ملك ، فریده‌رادی ریمن سودائی آزاد ، ارفع طباطبائی البرزی ، سیمین دخت امامی ، شهناز شاهسون شهبازی ، محمد عصری ، بهرام‌کتیرائی ، سید محمود میرمیران سهراب دیده‌ور ، یحیی قنواتی‌حسین زاده ، حبیب الله جزایری ، مهناز صلح‌جو ، محمد اسمعیلی مظاهری، مهرانگیز مصباح طباطبائی ، مهناز وثیقی ، شیده مسکوب ، مانی‌مطیعی طهرانی ، شهلا آقارخ ، فریده پزشکی مهرانگیز زندی ، مریم صناع عابدی درکه ، حمیده صمدی ، شهلا نظریان، مهین دخت هوشنك بهرامی ، پرویز صحتی،جهانگیر مظلوم ، میترا آریازند اعظم زرمینا ، فریبا یزدانی ، نادعلی شیخ نظری ، بهمن حدادی ، فیروزه مشفقی ، مینو سلیمی ، زرین شریف شهلا قدوبشاه ، محمد علی نظری ، ابوالقاسم صادقین ، سیمین نجفی شریعت‌زاده ، سوسن عاقل ، فرشته ساتری ، منصور زند ، ربابه بنکدار مهرنوش ممقانی ، پروانه علیپور- دلجوجین ، ژینوس غفاری ، ناهید نجمی‌نائینی ، شهلا اشراقی ، احمد داورپناه ، محسن مهدوی ، ارژنه مرزبانی قران،همایون پاشا ابراهیمی کرامت‌الله حمیدی جهرمی ، اقدس رهبر ، نادر منصفان ، خلیل هدایتی فروزان شکری ، ناصر لطیفی ، جمال مظفریان ، ناهید افشار نژاد ،قاسم زکی‌پوررحیم آبادی ،بانو دلبرفرون

اسامی قبول شدگان رشته زبان دانشکده ادبیات‌وعلوم انسانی کلاسهای عصر

غلامعلی شهافر ، مریم سجادیان، رامش‌روحانی ، فریدون رهبر،محمد صفائی‌پور،سیامك‌فراز،احمد کراچی، محمدمهدی نقوی جهرمی،فرشید گله، رضا کسری ، رحیم‌آتشی ، حاج‌آقا اصنافی ،مینا الهامی،مسعود کوثری، هوشنك‌بغداد ، بهروز کاظم‌زادگان ، فریدون ریاضی ، پیروز دادگر،پروانه‌منشی،ابراهیمی دریائی ،پرویز عباسی ،نصرالله جعفری لواسانی کورش‌امینی‌میزانی جواد حاج‌ابوالقاسم صرام، کورش دانائی،سیدمحمدفتاحی‌فتاحی،هائیده صدارالمعالی‌حائری ، باقرعبدالرضا، نوشین امیر فرزان ، عشرت آرین، مسعود شفا ، فاطمه شجری ، حسنعلی امامی تبریزی ، علی حاجیها ،هاسمیك مار کاریان،عشرت مومن‌زاده ، وارتکش قوجامانیان، منیژه ناصری ، نیره‌اعظم کلیشادی، لینت سلیمان ، مریم برومند ،سید حسین مستشاری‌فتانه‌زمزمی‌اصفهانی هوشنك طهماسبی زنجانی، محمد رضا لطیفی ، فریدون خدائی ،عزیز بقائی ، ولی‌الله‌نادری ، احسان‌الله رحمانیان ، سیدحسین‌علوی‌طباطبائی مسعود کیانپوریان ، شاهرخ مافی، محمد کاظم جامه گری ، پروین جباری اردشیر فاتح محمدصابر مولائی ، منصور اسدزاده ثابت ، محمدمهدی حاجی ابراهیمی،محسن خاکبازمحسنی وهان چیطاریانس ، سیداحمد حسینی حاجی بکندری، محمدرضا سحاب ، مصطفی‌اعرابی، عباس احسان ، توران یگانه ، فرهاد مفتخر ، جهانگیر بشیری ، محمدتوکلی صبور ، منصوره عسگریان ، عطاءالله شیبانی ،ایران افلاطونی ، شکوه‌السادات متینی، هما هنرپور ، آذردخت شکوهی ، محمدرضا بهنام‌فر ، سیدرضابهفر، خشایار خسروی هزار جریبی ، علیرضادانشور ، فاطمه‌نیره‌سیدزاده جانی غریبان‌غرغنی ، بیژن کیمیاوی فلورا شیرازی ،مهدی مرعشی ،علی سیغار فروش قدیم ،محمودآباده ، هوشنك جودی ، فرشته برزین ، عصمت رحیمی ، شکرالله توکلی، پرویز ربانی ،محمود وصال ، ضیاءالدین عشرتی خسروشاهی ، محسن‌هاشمی شیرازی ،مریم‌منشی، علیرضاقدیمی،داریوش‌بیات ،موسی الرضازندپور ، مرتضی‌سیدین ، غلامحسین‌ریاحی .

اسامی قبولشدگان رشته علوم اجتماعی دانشکده ادبیات وعلوم انسانی کلاسهای صبح

فرخ اسد بختیاری ، علیرضا پودات، سید محمد رضائی ، سعید معتمدی، شروین طهماسبی ، سهیل‌موبدامینی محمد شاه محمدی ، محمد ابراهیم آئینه‌چی ، عباس امانت ، ماهناز حسین‌زاده ،نادر صوفی خلیلی ، مهرداد جمالی‌فیروز آبادی ، خسرو متولی علی آبادی، بهمن بهنام ، عفت الملوك صنعتی، عباس حافظ الصحی، زهرا اکبریان ناصر پزشك ،غلامرضا رزمی ،روزا محبوبی ، شهین دخت اردوخانی کاشانی ، کبری پاکپور تبریزی ، ژان قویمی ، بهارالملوك فاضلی ، زهرا حاجیها ، امیر حسین‌معصومی، جواد اکمل ، سید علیرضامیرعارفی لیداحدی نائینی ، ارسلان کریمان ، فرهاد عبدالله خان گرجی ، فریده پزشك ، حسین استی‌پور ، کامران مهنا ، امیر حسین فروزنده فرد، عباس وکیلی، عبدالعلی منوچهری پور، نادر آزادپور ، سید محمدتقی حاج‌سید جوادی،همایون شهلا ، محمد جواد محمد حسن جمارانی ، قاسم ماسالی‌مرکه ، فرخ مهاجر، عاتکه امیری ، علی انشاء ، فرود احمدپور ، حمزه علی‌اکبر نیا ، محمد درویش خاکی ،مرتضی‌ملیحی سودابه یعقوب‌پور ، عظیم امیری، هوشنگ‌خانبلوکی ، پروانه صدوقی، مهری منوچهری پور ، محمد رضا بکتاش ، میر هوشنك خوانساریان حسین زند فخرائی ، محمود مختاری زاده ، فرشته دیهیم،نعمت‌الله‌کوت، حسین کنعانی ، فریدون داروئی ، کتایون سیگاروی ، سید علی‌اصغر حاج سید ابوترابی ، سید بزرك بهروزی ، ناهید شریعت پناهی، علیرضا موحدی ، حسین حقیقت ، خسرو دروی ، مصطفی شاعری ، جواد فدائی لاری ، محمد سید عبدالرحیم لاجوردی ، هما صلح‌جو، هرمز کیالامشکی ،نادراسفندیاری ، ممتاز پژوم ، فاطمه خیر اندیش ، نادعلی‌شریف مقدم،ناهیددرآگاهی ، ثریا میزانی ، فاطمه پور صالح ، فریدون صدقی ، شهاب صادقی ، سید محمد قاضی مکری، فرید مجتهدی ،قباد ایلخانی پور ، محمد کاظم باقری ، ناهید شاهمیری، هلاکو وزیری ، سیمین‌دخت بروجردیها ،

اسامی قبول شدگان رشته علوم‌اجتماعی‌دانشکده‌ادبیات وعلوم انسانی‌کلاسهای‌عصر

مهوش فرساد ایرجی ، محسن شریف‌زندیه ، محسن‌منوچهر،محمد فتاح رستگاری توحید ، سیدرضا نوری‌زاده میر آبادی ، ناصر جهانبخش،ناهید قانعی محمدی ، محمدمهدی بارانیان ،بدرالسادات مظفری ، جلال شاه محمدی،محمد شیخ‌حجت‌الله طالقانی ، زهرا -هما فخرزاده ، جمیل حسن پور اقدم ، شیده فروهر علوی ،مرتضی صراف حسین شیشه‌بر اصفهانی ،عبدالرضا شکیبا ، منصور پارسانکو ، ایرج کشاورز ، مهدی هروی فرد ،حسین سجاد ، شاهپور شکیبی ، یوسف ساعدی یمین ، عبدالکریم عبدل انوری، محسن محمد هاشمی ، داود پهلوان ، فریبرز ضرغام ، سبو میناسیان ، شهناز مومن زاده،بهرام پورآذر، فروزنده آرموند ، حسین ثابتیان ، بهیه‌خان‌بلوکی ،عبدالصمد شهامت ،حسین الوندپور ، محمد هادی قاضی ، ایرج نظر، سیف‌علی خسروی حسن قلائی ، اسمعیل شریعت پناهی ، حسین نرملك پور یمینی ، مجتبی خاکزاد ، کریم جزائی بقائی ، فاطمه‌غیاث، کرامت‌اله صلح‌پور ،حبیب‌الله مدنی ، ملك بدرزاده ، هادی دهش پور، فرهاد احمد نژاد ، سعید صادقی، محمد مرکباتی

لیست اسامی قبول شدگان رشته روانشناسی دانشکده ادبیات وعلوم انسانی

شهریار خاکساری زمانی ، سوسن بهجت ، مسعود مغرب ، سعید دهقان ، شهلا شهریاری ، فرامرز وکیلی ماکتا ماهدستی‌سرکیسیان، نسرین آذرمهر ، مهراندخت طاهری تفرشی ، شهلا نیك‌فر ، هما نورانی ، محمد صالحی شیخ علی کلایه ، مهنازصلح‌جو، فرامرز یمینی ، ژولین امام ، مینوپرتوی، مریم (سنا) عابدی درکه ، خسرو اردلان ، فریده مهدی‌زاده سراج، محمدنیلی ، ثریا جباری ایزدی ، فاطمه غیاث روتهٔ ، علی‌اکبر موبد مهتاب امینی ، کامبیز علوی ، محمدعلی‌صالحی ، شهلا خواجوی، نادر میرفخرائی ، محمد مهدی توانگران ، آمنیه موسی‌پور ،گیتی جاوید، کیومرث رسول‌زاده ،حسین توکلی طرقی ، پریچهره‌فریدی‌فرد شاکه‌اصلانیان ، عبدالرضاشکیبا فهیمه منظمی ، ماریتا میناسیان ، زهرا محمدیان، مهناز سراجی ، ابراهیم تهرانی ، شیرین شراره، نونیك باروميان .

اسامی قبولشدگان دانشکده دندانپزشکی

سونیا جعفریان ، سیدمحمد رضا وقار ، مریم زرین ، کامبخش‌جبرائیل ، مهنازمسکوب، سوسن پژوهی ، فهیمه‌حکیم‌هاشمی جهانشاه برومند ، مهناز هومن طبیب‌زاده ، بهرام آیرملو، سعید عطائی ، منصور یزدانی ، محمد ابراهیم مباشرت ، حمید صائمی ، سوزان قنبر ، سهراب نخعی آشتیانی ، بیژن افلاطونی، کامبیز معین ، محمد طرف‌یزدی ، حسین مهراد ، حسین‌مرتضوی‌مهدی‌آباد، سید کاظم تابان ، احمدعباس‌آزاد، فرید تربیت ، عبدالمحمد حسنی طباطبائی ، حاجی وفائی کراروری ، فاطمه‌وحدت ، سیدعبدالعلی کهبدی محمد هادی حسین‌زاده شوشتری، لیلا عباس‌آزاد

آگهی ثبت نام قبولشدگان در دانشکده های مختلف دانشگاه ملی ایران

ثبت نام قبولشدگان رشته های مختلف دانشکده های دانشگاه ملی ایران از روز شنبه ۱۸ شهریور در دانشکده های مربوطه آغاز و تا آخر وقت‌اداری روز شنبه ۲۵ شهریور ادامه‌خواهد یافت در صورتیکه قبولشدگان تا تاریخ‌مذکور برای ثبت نام‌مراجعه ننمایند بجای آنان از افرادذخیره ثبت نام بعمل خواهد آمد .ثبت‌نام ذخیره ها از روز یکشنبه ۲۶ شهریور آغاز و تا روز ۲۹شهریور ادامه خواهد داشت.

رئیس دانشگاه ملی ایران - دکتر بینا

آگهی مناقصه

شرکت سهامی کل معادن و ذوب فلزات ایران یکصد وپنجاه هزار متر چتائی از طریق مناقصه سی‌انداف بندر خرمشهر یا گمرك جلفا خریداری مینماید داوطلبان شرکت در مناقصه‌می توانندبرای دریافت برك شرایط و مشخصات و طرح قرار داد همه روزه در اوقات اداری وحداکثر تاآخر وقت اداری روزچهار شنبه دوازدهم مهرماه ۴۶(آخرین روز قبول‌پیشنهادات) به‌قسمت بازرگانی شرکت واقع‌درخیابان دانشکده مراجعه فرمایند .

شرکت سهامی کل‌معادن‌وذوب‌فلزات ایران

الف ۵۴۰۰ — ۱-۲ — آ-۲۵۶۶۰

آگهی مناقصه

اداره بندر خرمشهر پنج دستگاه خانه های سه اتاقی واقع‌در کوی کارمندان بندر خرمشهر را که مبلغ کل آن در حدودسه میلیون و دویست وسی‌و نه هزار ریال می‌باشدبرطبق‌مشخصات و آحاد بهاء و شرایط‌موجوددردفتر ساختمانی طبق شرایط‌زیر بمناقصه می گذارد .

۱-داوطلبان‌شرکت در مناقصه می توانند همه روزه در ساعات اداری‌بدایره ساختمان این اداره مراجعه جدول مشخصات فنی و نقشه‌های مربوطه و شرایط عمومی و نمونه قرار دادوفهرست بهاء را بطور رایگان در مقابل رسید دریافت (در صورتیکه‌پیشنهاد دهنده شخصا مراجعه ننماید شخصی که‌برای دریافت مدارك بدایره ساختمان مراجعه خواهدنمود باید دارای برك نمایندگی کتبی بامضاء مدیر عامل شرکت و یامهر شرکت ممهور باشد ارائه نماید .)

۲-امضاء فهرست بهاء و نقشه هاو مشخصات فنی دال بر قبول تمام شرایط مندرجه درآن می باشد .

۳-مدت انجام کارپنجماه خواهد بود .

۴-پیشنهاد دهنده‌میبایست مبلغ۵ در صد مبلغ پیشنهادی را اسنادخزانه بصندوق اداره بندر تسلیم و رسید رسمی دریافت دارد چنانچه‌اسنادخزانه در بانکها موجود نباشد گواهی بانك و دارائی دایر بعدم موجوداسناد خزانه اخذ ومبلغ‌دویست هزار ریال باید به حساب ۶۰۲۲سپرده این اداره در بانك ملی خرمشهر ریخته و فیش مربوطه رانیز ضمیمه پیشنهاد خود نمایند .

۵-پیشنهاد دهنده باید پیشنهاد خودرا در دو پاکت لاك‌ومهر شده بنام (الف) و(ب) بشرحزیر پاکت الف باید محتوی قبض رسید اسناد خزانه و همچنین نمونه قرار داد و آحاد بهاء و شرایط شرکت درمناقصه و مدارك مربوط منع مداخله کارمندان دولت که تماما باید از طرف شرکت‌پیشنهاد دهنده‌بامضاء‌و‌مهر رسیده‌باشد.

پاکت ب محتوی مبلغ پیشنهادی که‌باید با حروف و عدد بطور خوانا نوشته و بامضاء و مهرشرکت پیشنهاد دهنده رسیده باشد تنظیم تاساعت‌ده صبح روز دوشنبه ۲۷ شهریور بدفتر اداره بندر خرمشهرتسلیم و رسید دریافت دارد .

۶-پیشنهادات رسیده در ساعت یازده صبح همان روز باحضور اعضای کمیسیون باز و قرائت خواهدشد .

۷-پیشنهادات مخدوش و، مشروط و مبهم بهیچوجه ترتیب اثر داده نخواهد شد .

۸-بدوا پاکت الف‌بازوقرائت‌خواهدشد و در صورتیکه مدارك لازم در بند ۳ تکمیل و نقص نداشته باشد پاکت ب و پیشنهاد دهنده باز میشوددرغیراینصورت از بازکردن وقرائت پاکت ب پیشنهادات ناقص خود داری میگردد و اداره‌بندر خرمشهر مختار است ۲۵در صد از مبلغ کل کار مناقصه‌را اضافه‌یاکسر نماید

۹-بهای آگهی نوبت اول‌ودوم وسوم و عوارض و هر گونه مالیات های متعلقه بعهده برنده مناقصه می‌باشد. چنانچه برنده مناقصه‌تاپنجروز بعد از ابلاغ کتبی اداره بندر خرمشهر نسبت بانعقاد قرار داد اقدام نکرد سپرده او بنفع خزانه دولت ضبط و سپرده نفر دوم تاعقدقرارداد بانفر اول نگاهداری‌خواهد شد در صورتیکه نفر دوم نیز از عقد قرارداد خود داری نماید سپرده‌او نیز ضبط وآگهی‌تجدیدخواهد شد ضمنا در کمیسیون مناقصه سپرده‌شرکت کنندگان غیر از نفر اول و دوم مسترد خواهدشد وحضور پیشنهاد دهندگان یا نماینده مجاز آنان در کمیسیون آزاداست .

۱۰-اداره بندر خرمشهر در رد یا قبول یك یاکلیه پیشنهادات مختاراست.

۱۱-اداره بندر خرمشهر هیچگونه پیش پرداختی نخواهد کرد و در مقابل کار انجام شده یا مصالح پای کار باتهیه و تسلیم سیتواسیون خواهدبود .

۱۲-شروع کار وهمچنین معرفی ناظر از طرف اداره بندر خرمشهر کتبا به پیمانکار ابلاغ می گردد .

۱۳-همچنین حفظ وحراست‌مصالح ساختمان در محوطه تا پایان کاربعهده مقاطعه کار می باشد . الف ۵۴۳۷

رئیس اداره بندرخرمشهر . مهندس حیدری

قبولشدگان استخدام در ژاندارمری

بدینوسیله باطلاع آقایان دیپلمه که داوطلب استخدام در ژاندارمری بوده و در امتحانات کتبی مورخه ۲۳ر۶ر۴۶ شرکت نموده‌اند میرساند طبق اعلام سازمان امور اداری و استخدامی کشور افراد مندرجه در زیر در امتحانات نمره‌بهتربدست‌آورده‌اند ومیتوانند درمصاحبه ساعت۸صبح۱۸ر۶ر۴۶ که‌درباشگاه‌ژاندارمری واقع در میدان ۲۴ اسفند اول خیابان سی‌متری ترتیب داده شده شرکت نمایند .

ژاندارمری کل کشور

۱- منوچهر الستی
۲- خسروآریان‌پور کاشانی
۳- خسروتقی‌خانی
۴- سیدمجتبی حسینی‌سهی
۵- میراحمد حسینی کلوزری
۶- هادی حمدانی
۷- ناصرداوری
۸- نوروزستار پناهی حقیقی
۹- منصور سهرابی
۱۰- مرتضی شرکاء
۱۱- خداداد شوریداخلمد
۱۲- سیدعلی‌اکبرطاهرخرم‌آبادی
۱۳- ایرج عظیم‌زاده‌جمال کندی
۱۴- صلاح‌الدین علائی‌نژاد
۱۵- مجتبی کردنوری
۱۶- محمود نریمانی گالی
۱۷- محمدصادق نصرت‌لو
۱۸- رسول نصرتی‌نیا
۱۹- پرویز نکوئیان
۲۰- مسعود واثقی
۲۱- جهانگیر برنج کوب
۲۲- احمد صباری‌عرفانی
۲۳- حجت‌اله بختیاری یوسف‌رضا
۲۴- حسن جلالی‌علیائی
۲۵- ناصر هجرت

الف ۵۴۳۸ — ۱-۳

عربستان جنوبی، یمن جدید؟

تحولات ایران وخاورمیانه درهفته‌ای‌که گذشت

نوشته : جعفر مدنی

دراین هفته وقتی پرچم سرخ وسفید وسیاه « سازمان نجات مالی » بر فراز مقر حکومتی «زنجبار» پایتخت ایالت فضلی فدراسیون عربستان جنوبی به اهتزاز درآمد بطور قطع‌دانسته شد که حکومت فدراسیون عربستان جنوبی برای همیشه سقوط کرده است .

هنگامی که‌مردان مسلح«سازمان نجات ملی» از هرطرف به«زنجبار» حمله‌بردندافسران ارتش‌فدراسیون بصفوف آنها پیوستند و دوش به دوش کماندو های سازمان نجات ملی باشتغال تاسیسات دولتی پرداختند و در همان حال هزاران نفر از مردم درمیدان‌ها وخیابانهای شهر سقوط رژیم دست نشانده‌را جشن گرفته بودند . بیست وچهار ساعت بعد سراسر امیرنشین‌فضلی بتصرف کماندوهای سازمان‌نجات درآمد .

بسیاری از اعضای حکومت‌سابق دستگیر شدند و بقیه آنها نیز فرار کردند .

« قطان الشعبی » رهبر سازمان نجات درحالیکه ۳۰۰ مرد مسلح او را همراهی میکردند درخیابان های «زنجبار» پایتخت ایالت‌فضلی بحرکت درآمد و سپس به مقر حکومتی رفت ودرآنجا خبرنگاران را بحضور پذیرفت و برنامه کار وسیاست داخلی و خارجی خودرا اعلام داشت .

باین ترتیب دوازدهمین ایالت فدراسیون عربستان جنوبی زیر کنترل «سازمان نجات ملی» قرار گرفت . قبل‌از آن کماندو های مسلح «سازمان» یازده ایالت‌دیگر را بتصرف خود درآورده و حکام‌و فرمانروایان و وابستگان آنها را تارومار کرده بودند .

*** مردان بی چهره**

تمام این قدرت‌نمائی بی‌نظیر در مدت دوهفته صورت‌گرفت .

و مردان مسلح و بی چهره سازمان نجات ملی که تا دوهفته قبل بطور مخفی فعالیت میکردند و به‌کشتار سربازان انگلیسی و ترور و ربودن شیوخ و امیران و اعضای وابسته به‌آنها مشغول‌بودند ناگهان بصورت بزرگترین قدرت مسلط برشیخ‌نشین‌ها و امیرنشین های فدراسیون عربستان جنوبی ظاهر شد .

پیوستن افسران و سربازان ارتش فدراسیون به کماندو های سازمان نجات ملی واستقبالی که مردم عادی و قبایل و عشایر درهر ایالت از آنها بعمل می آوردند نشانه آن بودکه این سازمان در میان افسران ارتش ، مردم شهری و قبایل و عشایر از نفوذی فراوان برخوردار است .

*** آغازشورش**

سازمان نجات ملی شورش مسلحانه خود را ٤ سال قبل در ایالت ردفان شروع کرد . این سازمان درآن هنگام توانست عده‌ای از افراد قبایل «ردفان» را علیه امیر ردفان بشوراند . آنچه شورشیان طلب میکردند برکناری امیر «ردفان» و کسب‌خودمختاری از انگلستان بود .

این شورش توجه دولت مصررا بخود جلب کرد و ناصر رئیس جمهوری مصر درصدد برآمد که این انقلاب استقلال طلبانه را در جهت منافع خود منحرف‌سازد از آن پس یمن ،که خود زیرتسلط مصریهابود ، بصورت کانون‌انقلاب درعدن و سراسر عربستان‌جنوبی درآمد .

مصریها بوسیله یمنی‌ها وعوامل خود درعدن‌وسایر ایالات‌فدراسیون عربستان جنوبی کوشیدندکه تا شورش استقلال طلبانه «ردفان» را بسراسر ایالات فدراسیون توسعه دهند و باین منظور عدن راپایگاه شورش و تروریسم قرار دادند.

رهبری این عملیات کاملا در دست « سازمان نجات ملی» بود که دراین زمان باقاهره میانه‌خوبی داشت و میکوشید تااز کمك های تسلیحاتی و تبلیغاتی مصر و یمن برای دست یافتن بهدفهای خود استفاده کند .

درسال ۱۹٦٥ جنبش تروریستی عمیقادر عدن نفوذ کرد و در ماههای بعد از آن بر اثر فعالیت لاینقطع تروریست های«سازمان نجات‌ملی » آرامش از این سر زمین بکلی‌رخت بربست .

این فعالیت ها همانقدر که بنظر انگلیسی ها خطرناك و زشت‌جلوه میکرد از لحاظ مردم عدن‌قهرمانانه و میهن پرستانه بودو بهمین‌سبب هرروز بر قدرت و نفوذاین سازمان افزوده میگشت بطوری که‌سازمان تروریستی‌رقیب آن یعنی « جبهه آزادی‌بخش یمن‌جنوبی‌اشغال شده» که از مصری‌ها الهام میگرفت در بسیاری‌موارد ناچار میشد در برابر آن عقب نشینی کند. سازمان‌نجات ملی بخصوص در میان کارگران و اتحادیه های کارگری نفوذداشت ودارد .

بارها اتفاق‌افتاده است که‌جبهه آزادی بخش (فلوزی) کارگران و مردم را به اعتصاب دعوت کرده‌اما اعتصاب بامخالفت سازمان نجات ملی روبرو شده و شکست خورده است .

*** گانگسترهای مسلح**

سازمان نجات ملی بصورت یك جنبش مخفی وارد عمل شدوتاهمین اواخر هیچکس نه کماندو های آن را به چشم‌می دیدو نه اسمی از رهبران آن شنیده بود .

بهمین سبب مقامات انگلیسی سازمان نجات رایك‌دسته‌گانگستر های‌مسلح میدانستند که‌هدفی جز دستبرد زدن به بانکها و کشتن حریفان خود ندارند . انگلیسی ها در حالیکه‌به فلوزی اجازه فعالیت داده‌بودند فعالیت سازمان نجات را ممنوع ساخته بودند.

تنها همین چند ماه قبل بود که‌دولت انگلیس توجه خودرا به این‌سازمان معطوف داشت و فعالیت آنرا نظیر سازمان رقیبش فلوزی آزاد کرد. رهبر این سازمان «قطان‌الشعبی» سیاستمدار ٤۷ ساله‌ای است که‌از دانشگاه «گوران» در خارطوم فارغ التحصیل شده و تاچهار سال قبل در وزرات کشاورزی حکومت فدراسیون عربستان جنوبی خدمت می کرد .

چهارسال قبل که فعالیت های تروریستی سازمان شروع شد.قطان الشعبی کار اداریش را رها کرد و بفعالیت مخفی‌پرداخت . قطان‌مدتی در قاهره بسر می برد و پس از آنکه سال گذشته همکاری‌خودرابا مصریها قطع کرددر پایتخت مصر بازداشت شد و بعد از مدتی‌آزادی خودرا بدست آورد و قاهره راترك گفت .

برادراو«فیصل‌الشعبی » چندی قبل توسط اعضای فلوزی ربوده شده و اکنون در پایتخت‌یمن بازداشت است .

مصریها در حقیقت اورا به صورت یك گروگان نگهداشته‌اند .

«فیصل‌الشعبی » یکی ازرهبران‌درجه اول سازمان نجات ملی است که استعداد سازمان دهی او فوق‌العاده می باشد وبسیاری از عملیات تروریستی و جنگی سازمان نجات را او طرح و اجرا کرده است .

یکی دیگر از رهبران سازمان‌نجات «علی ناصر » است که‌اسم‌مستعارش «آنتر» می باشد . بجز اینهادر حال حاضر عده‌ای از رهبران‌وفرماندهان نظامی سازمان نجات ملی مسئولیت اداره ایالات مختلف فدراسیون عربستان جنوبی‌رابعهده گرفته‌اند. از جمله محمد هندی‌درایالت‌فضلی محمد علی حاتم در طاتینان ، علی احمد شعردر عوذلی .

*** سیاست داخلی وخارجی**

سر«همفری‌ترولیان » کمیسر عالی انگلیس در عدن دیروز رسما اعلام داشت که دیگر حکومتی بنام حکومت فدراسیون عربستان‌جنوبی وجود ندارد .

او از «ملیون » تقاضا کرد که‌حکومت تازه‌ای بجای حکومت ساقط شده فدراسیون تشکیل دهند . البته کمیسر عالی انگلیس علنا نگفت که منظورش از«ملیون» همان « سازمان نجات ملی» است اما ازفحوای کلام او از حوادث روزهای اخیر دانسته میشود که حکومت آینده فدراسیون را این سازمان تشکیل میدهد و دولت انگلستان نیز آن رابرسمیت خواهد شناخت .

بدین‌لحاظ بهتراست‌خلاصه‌ای‌پیرامون سیاست داخلی و خارجی حکومت آینده سازمان نجات‌ملی بیاوریم .

درحال حاضر سازمان نجات ملی آماده است باکمیسر عالی انگلیس وارد مذاکره شود بشرط آنکه دولت انگلستان این سازمان را به عنوان تنها نماینده قانونی ملت عربستان جنوبی برسمیت بشناسد و سازمان ملل نیز حق هیچگونه‌دخالتی در امور عدن‌و سایر ایالات‌فدراسیون را نداشته باشد . بجز این‌انگلستان باید قبل‌از شروع مذاکرات نیروی ۱۲ هزار نفری خودرا از عدن‌خارج کند

در زمینه‌سیاست خارجی سازمان نجات ملی تلاش خواهد کرد تا سرانجام‌وحدت یمن‌و عربستان جنوبی عملی شود . دولت عربستان جنوبی ازسیاست عدم‌تعهد پیروی خواهد کردو هرکمك بی‌قیدو شرط خارجی را خواهد پذیرفت . روابط دولت عربستان جنوبی با مصر عادی خواهد بود اما اجازه هیچگونه دخالتی به‌آن کشور داده نمیشود .

دولت انگلستان بعنوان اولین امتیاز باین سازمان ۲۰۰ نفر از زندانیان سیاسی را آزاد کرده‌است.

*** جنگهای داخلی**

بااینحال نباید تصور کرد که مسئله عربستان جنوبی حل شده‌است .

جبهه‌آزادی بخش یمن‌جنوبی اشغال شده «فلوزی» باآنکه دیگر نمیتواند از جانب مصر ویمن انتظار کمك زیادی‌داشته باشد درهرحال هنوز به عنوان یك سازمان تروریستی‌متنفذ در عدن فعالیت می‌کندو تردیدی نیست که دربرابر سازمان نجات‌ملی بیکار نخواهد نشست . «فلوزی» به تنهائی میتواند حوادث بزرگی در عربستان جنوبی بیافریند و بیك دردسر بزرگ برای حکومت سازمان نجات ملی تبدیل شود . احتمال فراوان وجود دارد که پس‌از خروج سربازان انگلیسی تروریست های «فلوزی» بتوانند چند ایالت‌عربستان جنوبی را بتصرف آورند و در آن صورت عربستان‌جنوبی صحنه‌جنگهای داخلی خواهد شد .اگر الجزایر و چین کمونیست جای مصررادریمن بگیرند ورژیم سلال را باپول واسلحه و نفرات‌مسلح‌حمایت کنندذرآنصورت «فلوزی» باقدرت بیشتری بجنك سازمان نجات ملی خواهد رفت و در این منطقه یمن تازه‌ای بوجود خواهد آمد .

وزیران حکومت فدراسیون عربستان جنوبی که دیروز سقوط کرد

امیرعبدالله وزیردارائی – سلطان نصیربن عبدالله الفضلی‌وزیر دادگستری – سلطان صالح بن حسن العوذلی‌وزیرامنیت‌داخلی – احمد عبدالله الدرویش وزیر بازرگانی وصنایع – عبدالرحمان شیرشرع وزیر اطلاعات – سلطان فضل‌بن علی العبدالی وزیر دفاع – محمدحسن ایالی وزیر تعلیم و تربیت – کلادی یافعی وزیر بهداشت – سلطان فیصل‌بن‌سرور- الجوشی وزیر مشاور – سالم احمد نعیقه وزیر بنادر و ارتباطات

طرح تیتو

بقیه ازصفحه ٥

باتصمیمات خارطوم‌مخالفت کرده‌اند. روزنامه «الثوره » ارگان حزب‌بعث سوریه ضمن یك حمله شدید به نتایج کار کنفرانس و بویژه به باز کردن لوله های نفت مینویسد : « ملت عرب باید قبل از هر چیز با این سیاست که نتایج تجاوز اسرائیل راتوسعه میدهد و اعراب رابا حملات جدیدی مواجه می سازد مبارزه‌نماید .ملت‌ما بایدبار دیگر سلاح بدست گرفته و تمام تهدیدات امپریالیست ها را ازمیان بردارد . »

از نظر روزنامه «المجاهد » ارگان جبهه آزادیبخش الجزایر» کنفرانس خارطوم گامی به عقب » بشمار میاید ، زیرا در کنفرانس بغداد تصمیم به قطع نفت بروی غرب گرفته شده بود و درخارطوم ضد این تصمیم اتخاذ شده واینك جریان نفت نه تنها بروی غرب بلکه بروی بازار های انگلیس و امریکانیز باز میشود . »

احمد شوقیری ، رئیس سازمان نجات بخش فلسطین که در تمام مدت جنك اعراب و اسرائیل «مجهول المکان » بود پس از آنکه بعلت اعتراض علیه رد شدن پیشنهاداتش‌ازطرف‌شرکت کنندگان در کنفرانس جلسات را باعصبانیت تمام ترك کرد ضمن توزیع یك‌سند محرمانه به سایر نمایندگان‌روش کنفرانس را بشدت محکوم کرده و با هر نوع فکر حل‌بحران ازطریق سیاسی مخالفت ورزید و از اینکه کنفرانس - برای اولین بار -وجود دولت اسرائیل را تلویحا شناخته اظهار تاسف کرد .

*** اوضاع داخلی**

مطالعه تصمیمات کنفرانس خارطوم نشان میدهد که سیاست کلی جناح «واقع بین » عرب تحت تاثیر دیپلماسی منطقی‌محورریاض- عمان - تونس در جهت روشن‌بینی و قبول واقعیات و کنار گذاشتن احساسات تند پیش میرود وبهمین دلیل است که سران عرب‌رسیدگی و سرو سامان دادن بوضع داخلی خویش را دردرجه اول اهمیت‌قرار داده‌اند .

توافق رهبران مصر و عربستان برای حل مسئله یمن بدون‌مشورت با سلطنت طلبان یا جمهوری - خواهان نتیجه همین سیاست جدید است .

*** اشکالات کار**

ولی باید دید جمهوری متحد عرب تاچه حد و حدودی حاضر به ادامه دوستی خود با دشمنان‌سابق خویش میباشد ، زیرا وضع اکثر کشور های « سوسیالیست » عربی ، از جمله مصر و سوریه بشدت بغرنج و ناپایدار است .

هم‌اکنون ناصر دست به تصفیه های بزرگی در داخل کشور زده . مارشال عامر و ژنرال شمس‌بدران را همراه با مسئولین سازمان های اطلاعاتی خویش بزندان افکنده و آینده او بهیچ وجه روشن نیست بطوری که علیرغم این بازداشت های دستجمعی که شامل افسران ارشد و کارمندان عالیرتبه میشود، باز هم بیم از بروز یك کودتا در قاهره شدید است .

تازه ترین گزارشهای رسیده از دمشق حاکی از آنست که نورالدین اتاسی رئیس رژیم‌افراطی سوریه بازداشت شده و در این کشور نیز تحولات عمیقی درشرف تکوین است .

جانشینان احتمالی ناصرواتاسی چه کسانی خواهند بود ؟ تندرو و افراطی یا معتدل و محافظه کار؟

*** طرح تیتو**

پاسخ باین سئوالات را درجریان اجلاسیه آینده سازمان ملل متحد خواهیم یافت ، زیرا طرح‌مارشال تیتو برای حل بحران اعراب و اسرائیل جوابگوی احتیاجات کنونی پایتخت های عربی میباشد .

در واقع ، تضمین «بین‌المللی» مرز های اسرائیل و همچنین پایان دادن بحالت جنك با این کشور که‌درطرح‌رئیس‌جمهوری‌یوگسلاوی پیش‌بینی شده بکشور های عربی امکان میدهد بدون متهم شدن بانجام مذاکرات مستقیم باتل -اویو روابط خود را با اسرائیل عادی سازند .

مارشال تیتو ، در طرح خود، که هم اکنون تسلیم رهبران‌چهار دولت بزرك جهان شده است ، از شوروی، امریکا ،انگلیس و به خصوص فرانسه خواسته است تا شروع مجمع عمومی سازمان ملل متحد یك طرح « مشترك » بر - اساس تضمین مرز های اسرائیل، خروج نیرو های اسرائیل از خاك اعراب و دادن حق کشتیرانی به اسرائیل را در کانال سوئز و خلیج عقبه تامین نمایند .

اینك همه چیز بستگی باین اقدام مشترك چهار دولت بزرك و بویژه اینکه آیا فرانسه حاضر به میانجیگری کردن بین اعراب و اسرائیل خواهد شد یانه ، دارد ، ولی باید امیدوار بود که‌با«احساس همدردی » موجود بین امریکا و شوروی ، سازمان ملل بتواند در آینده نزدیکی اقدام به حل بحران نماید . دراین صورت ،اعراب آمادگی خواهند داشت در فرصت مناسب یك کنفرانس « عالی » چهارم تشکیل داده و راه رابرای استقرار صلح در خاور نزدیك باز نمایند .

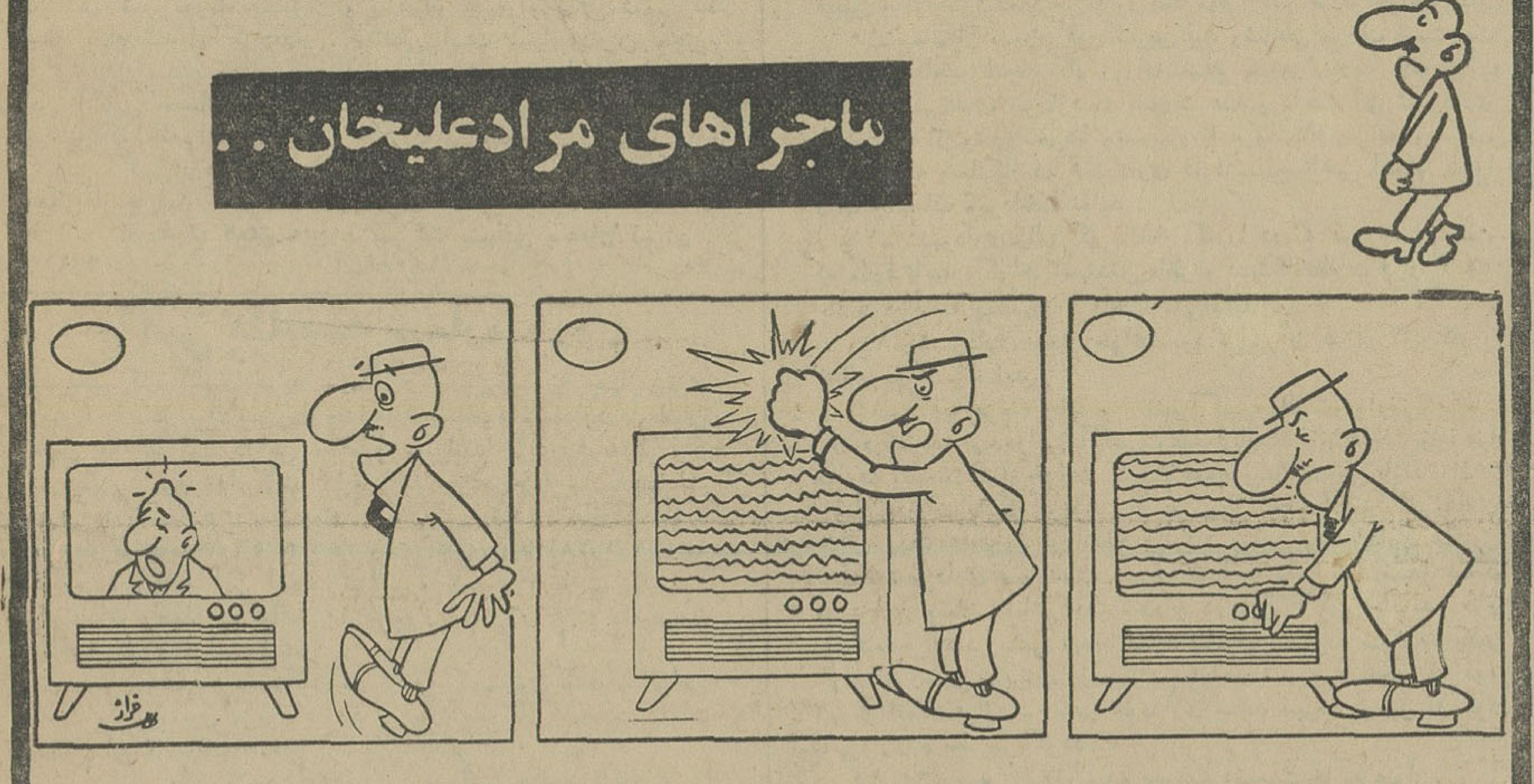

آگهی استخدام

شرکت ملی ذوب آهن ایران بافراد زیر نیاز دارد :

۱- مدیر پایگاه‌تولیدی(مهندس مکانیك)
۲- سر مهندس گاراژ (مهندس اتومبیل)
۳- سر مهندس تعمیرگاه های مرکزی .
٤- مهندس کارگاه آرماتور سازی .
٥- مهندس کارخانه بتون - سازی .
٦- استاد کار تهیه بتون‌آرمه .
۷- مکانسین دستگاه بتونیر کارخانه بتون سازی .
۸- متخصص ترکیب بتون .
۹- متصدی فنی انبار سیمان.
۱۰- کارگر متخصص در رشته تعمیر موتور ها .
۱۱- کارگر متخصص در رشته تعمیر ماشین های مربوط‌بسوخت .
۱۲- کارگر متخصص‌دررشته تعمیر ماشین های ساختمانی .

از افراد واجد شرایط‌خواهشمند است همه روزه ازاین تاریخ به مدت یك هفته از ساعت ۱٦ تا۱۸ با در دست داشتن مدارك لازم‌به شرکت ملی ذوب آهن ایران واقع در چهار راه فیشر آباد تخت‌جمشید امور آموزش مراجعه فرمایند . الف ٥٥٤۳

شرکت ملی ذوب آهن ایران
۱-۲ آ-۲٦۰۸۱۲

مجله
دختران و پسران
روزهای سه‌شنبه منتشر میشود

توزیع گاز
بوسیله سرویس منظم و مطمئن
جنرال
تلفن های ۹٤۱٦٤-۹۳۲٥۲-۹۲٦۹۳-۹٤۲۸۳

تبریکات

جناب آقای عباس رادفر
انتخاب شایسته جنابعالی را به نمایندگی مجلس موسسان صمیمانه تبریك میگویم اصفهان - ولی‌اله روحی

جناب آقای دکتر محمدعلی عسگری
انتخاب شایسته جنابعالی را بنمایندگی‌مجلس‌موسسان تبریك میگویم . بابل- دکتر قلی‌پور

کمترین زحمت- بیشترین برخورداری
باعضویت در
انجمن صفحهٔ ایران
برای کسب اطلاع از هدایا و مزایا و برنامه های انجمن به آدرس زیر مراجعه فرمائید.
شاهرضا - ابتدای کاخ شمالی- پلاك ۸

انجمن دوشیزگان و بانوان

نامنویسی برای دوره جدید :
کلاس های خیاطی
٤ ماهه و ٦ ماهه با متد گرلاوین پاریس و زیرنظربرجسته ترین دبیران علاوه بر این ،برای دوره جدید این کلاسها نیز نامنویسی میشود :
آشپزی - آرایش و زیبائی - زبان انگلیسی - کمك های اولیه- ماشین نویسی - منشیگری - گلسازی - رانندگی - شمع‌سازی
برای نامنویسی و شرکت در کلاس ، به دبیرخانه انجمن دوشیزگان و بانوان (خیابان‌بهار شمالی ، نبش نامجو ، تلفن های ۷٥٦۸۳۱ و ۷٦٤۹۸٤)مراجعه فرمائید .

مجله
جوانان
دوشنبه‌ها
منتشر
میشود

پاسخ معماها

پاسخ باضرب‌المثل

۱- هنوز شب جمعه رانمی‌داند
۲- زغوره حلوا سازند
۳- سبب خیر اگر خدا خواهد
٤- از کمیابی آنهاست .
٥-بعد اعلان جنك بده
٦- پای لرزش هم می‌نشیند
۷- بعد منار رابدزد
۸- را نمی‌لیسد
۹- سرکه میتوان گرفت
۱۰- بمنزل نمیرسد .

پاسخ فرهنك‌لغات‌محلی

لغات محلی ذکرشده‌مورد استعمال مردم «بی‌بالان» یکی از بخشهای تابع شهرستان رودسر است .

پاسخ چیستان

۱-فانوس ۲- بوسه

پاسخ آزمایش هوش

اعداد از یك الی شانزده بدین ترتیب در شانزده خانه جدول زیر قرار می گیرند .

۸	۱۱	۱٤	۱
۱۳	۲	۷	۱۲
۳	۱٦	۹	٦
۱۰	٥	٤	۱٥

پاسخ شکست ناپذیر

کس‌نخارد پشت من جز ناخن انگشت من .

پاسخ هفت اشتباه

۱- شکل قایق تغییر کرده است .
۲- در پیراهن، مردی که کنار ساحل نشسته یك خط اضافی دیده میشود .
۳- بالای موج آب تغییر کرده است .
٤- چانه مردی که نشسته‌تغییر کرده .
٥- شکل کتاب تغییر کرده است .
٦- بالای بطری‌ایکه دست‌مرد است تغییر کرده است
۷- انگشتان دست راست رن تغییر کرده است .

پاسخ زبان رمز

۱- سایه ۲-گیاه ۳- سوزن ٤- عصا ٥-قاشق ٦- دود

پاسخ شعر شناسی

۱-ادیب‌السلطنه سمیعی «عطا» ۲- عماد تربتی۳-سعدی ٤-دکتر حمیدی شیرازی ٥- ایرج دهقان ٦-افسر بختیاری

پاسخ کی چه گفت ؟

۱-حضرت علی علیه‌السلا
۲-ناپلئون بناپارت
۳-سیسه‌رون
٤-ناپلئون
٥-افلاطون
٦-امرسون
۷-انوشیروان
۸-هاینه
۹-نیچه
۱۰-سعدی

واکس نوکت
عمر کفش را زیاد میکند

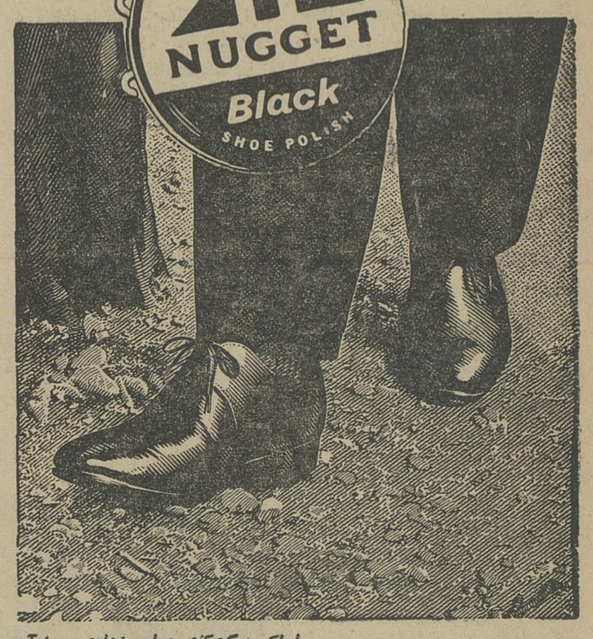

با واکس نوکت کفش شما درخشانتر و دوام آن بیشتر میشود. نوکت یك واکس خالص و رافی است و از چرم بهترین وجه محافظت میکند. نوکت را در قوطیهای جدید امتحان کنید.

نوکت
NUGGET
هد قوطی‌های مدرن

سهام بی نام سیمان تهران با نام خواهد شد

بدینوسیله باطلاع سهامداران محترم شرکت سهامی سیمان تهران میرساند مطابق اجازه مجمع عمومی فو ق‌العاده صاحبان سهام مورخ بیست و سوم مرداد ماه ۴۶ و تصویب هیئت مدیره شرکت کلیه سهام بی‌نام شرکت سهامی سیمان تهران از تاریخ سیزدهم شهریورماه یکهزار و سیصدو چهل و شش شمسی به سهام بانام تبدیل گردیده . مقتضی است سهام داران محترم برای تبدیل سهام بی‌نام به بانام ظرف مدت ششماه از تاریخ انتشار این آگهی بحسابداری شرکت سهامی سیمان تهران واقع در خیابان کوشك انتهای ارباب جمشید مراجعه فرمایند .

این آگهی در دو نوبت بفاصله ده روز در روزنامه رسمی کشور ویکی از جراید کثیر الانتشار تهران منتشر میشود .

از طرف هیئت مدیره شرکت سهامی سیمان تهران

۲_۱ آ_۱۸۰۵۹

آگهی مناقصه شماره ۱ر۴۶

شهربانی کل کشور خرید (یکهزار گالن ضد یخ چهار لیتری روغن) را طبق برگ شرایط جداگانه بمناقصه میگذارد داوطلبان مایل به شرکت دراین مناقصه میتوانند برای دریافت برگ شرایط بدایره تدارکات اداره اردنانس مراجعه و پیشنهادات خودرا دریاکت های سربسته ولاك ومهر شده باذکر جمله مربوط بمناقصه ۱ر۴۶ تا آخر وقت اداری روز (۲۸ر۶ر۴۶) به دائره دبیرخانه این اداره تسلیم و رسید دریافت نمایند . پیشنهادات واصله در ساعت ۱۰ صبح روز۲۹ر۶ر۴۶ در کمیسیون مناقصه باز و قرائت میشود .

حضور پیشنهاد دهندگان در جلسه کمیسیون مناقصه الزامی است و کمیسیون مزبور در رد و قبول یك یا کلیه پیشنهادات مختار است . الف ۵۵۲۵

رئیس اداره اردنانس . سرتیپ مکرمی نژاد

۲_۱ آ_۲۶۵۲۰

آگهی مناقصه شماره ۲ر۴۶

شهربانی کل کشور خرید پنجهزار قبضه باتن لاستیکی را طبق نمونه و برگ شرایط جداگانه بمناقصه میگذارد داوطلبان مایل به شرکت دراین مناقصه میتوانند برای دریافت برگ شرایط بدائره تدارکات اداره اردنانس مراجعه و پیشنهادات خودرا در پاکت های سربسته و لاکو مهر شده باذکر جمله (مربوط بمناقصه ۲ر۴۶ مربوط بخرید باتن لاستیکی) تا آخر وقت اداری روز ۲۹ر۶ر۴۶ بدایره دبیرخانه این اداره تسلیم و رسید دریافت نمایند . پیشنهادات واصله در ساعت ۱۰ صبح روز ۳۰ر۶ر۴۶ در کمیسیون مناقصه باز و قرائت میشود حضور پیشنهاد دهندگان در جلسه مناقصه الزامی است و کمیسیون د رد یاقبول یك یا کلیه پیشنهادات مختار است . الف ۵۵۲۶

رئیس اداره اردنانس شهربانی کل . سرتیپ مکرمی نژاد

۲_۱ آ_۲۶۵۱۸

اطلاعیه

کلیه دانشجویان تربیت معلم حشمتیه و عاصمی که درخردادماه ۴۶ فارغ‌التحصیل شده‌اند برای دریافت معرفینامه‌های خود درتاریخ های زیر بمراکز تربیت معلم مراجعه نمایند .

صبح سه‌شنبه ۲۱ر۶ر۴۶ (تربیت معلم عاصمی)
صبح چهارشنبه ۲۲ر۶ر۴۶ (تربیت معلم حشمتیه)

مدیر کل آموزش و پرورش استان مرکزی -فرخ نیا

۲_۱ آ_ ۲۶۱۷۶ الف ۵۵۱۵

آگهی شهرداری سنندج

شهرداری سنندج باستناد موافقتنامه شماره ۸۸۳۲_۲۹ر۵ر۴۶_ استانداری کردستان بقائم‌مقامی انجمن شهر عملیات اجرائی پی کنی ودیوارسازی ونرده کشی پارك کودك را واقع در قبرستان متروکه مشهور به کلکه جار در حدود ر۶۰۰۰۰۰ ریال با شرایط زیر به مناقصه می گذارد .

۱_پیمان کارانیکه صلاحیت فنی آنهارا دفتر فنی مهندسی شهرداریهای استان تایید نموده‌باشد میتوانند ازتاریخ ۱۵ر۶ر۱۳۴۶ لغایت ۲۵ر۶ر۱۳۴۶ بدفتر مزبور واقع درخیابان فرح‌سنندج مراجعه باارائه فیش بانکی مبلغ دویست ریال به حساب درآمد شماره ۱۵۳۵ شهرداری در بانك ملی سنندج اسنادو مدارك مناقصه (واحد بهای کار. مشخصات کار . نقشه های مربوطه) رادریافت نمایند .

۲_ پیشنهاد دهندگان بایستی پیشنهادات خودرا حداکثر تا آخروقت اداری روز ۲۵ر۶ر۱۳۴۶ _ در پاکات الف . ب لاك ومهر شده که روی آنها قید شده‌باشد (مربوط به مناقصه پی کنی‌ودیوار- کشی و نرده‌سازی پارك کودك کلکه‌جار) بدفترشهرداری تسلیم رسید دریافت‌دارند .

۳_پاکت الف بایستی حاوی اسناد خزانه بمدت انجام کارمورد مناقصه وکلیه اسناد مناقصه ونقشه هاومدارك فنی‌صلاحیت‌شرکت کننده باشد وپاکت ب بایستی حاوی صورت ریز مقادیر وقیمت‌ها وبرگ پیشنهادی‌باشد در صورتیکه پاکت الف دارای نواقصی‌باشد ازبازنمودن پاکت ب خودداری می شود . ضمنا کلیه اسنادمناقصه بایستی صفحه بصفحه بامضاو مهر پیمانکار شرکت کننده‌رسیده باشد .

۴_پیشنهادات‌واصله ساعت ۱۰ صبح‌روز یکشنبه ۲۶ر۶ر۱۳۴۶ درشهرداری سنندج‌با حضور اعضای کمیسیون مربوطه‌باز وقرائت ورسیدگی خواهد شد حضور پیشنهاد دهندگان یانمایندگان معرفی شده کتبی‌آنها در جلسه مناقصه‌آزاد بوده‌وعدم‌حضورآنان مانع اتخاذ تصمیم کمیسیون مربوطه نخواهد بود .

۵_ پیشنهاد دهندگان بایستی مشمول قانون منع مداخله کارکنان دولت‌در معاملات دولتی‌نباشند .

۶_ پیشنهاد دهندگان بایستی معادل پنج درصد برآورد مبلغ کل‌کاررا بصورت‌اسناد خزانه بمدت انجام کار به عنوان سپرده شهرداری در جوف پاکت الف‌قرارداده و بجای آن هیچگونه تضمین‌نامه یاچك یاسفته یاوجه نقد پذیرفته نخواهد شد .

۷_پیشنهاد دهندگان بایستی میزان چند در صد تخفیف بر واحد بهارا تعیین وبا حروف وعدد دربرگ پیشنهاد خود قیدنمایند.

۸_پس‌از سپری شدن تاریخ‌و مدت‌وصول‌پیشنهادات‌شهرداری‌و کمیسیون مناقصه بهیچیك از پیشنهادات رسیده یا ارائه شده بعدی و همچنین به پیشنهاداتیکه فاقد سپرده و یا مشروط‌ویامبهم باشد ترتیب اثری نداده شهرداری در رد یا قبول یك یا کلیه پیشنهادات واصله مختار است .

۹_ مدت انجام کار از تاریخ امضاء مبادله قرارداد رسمی لغایت دوماه بغیراز ایام فرس ماژورخواهد بود تعیین مدت و تشخیص فرس‌ماژور بادفتر فنی مهندسی شهرداری استان می باشد و مدت تعیین و گواهی شده فرس‌ماژور بمدت‌قرارداد اضافه خواهد شد.

۱۰_پیمانکار بدون کوچکترین قید وشرطی موظف است‌بابت هریك‌روزتاخیر انجام کار روزانه مبلغ پنج‌هزار ریال‌بلاعوض به صندوق شهرداری بپردازد در صورت عدم پرداخت آن شهرداری مجازاست از محل سپرده وتضمین نامه واسناد خزانه و سایر وجوهائیکه پیمانکار در شهرداری دارد مبالغ تاخیر انجام کاررا راسا احتساب وپرداخت نماید .

۱۱_ شهرداری‌بهای کل انجام کاررا درسه صورت وضعیت که مورد تایید وگواهی مهندس ناظر و دستگاه‌نظارت قرار گرفته باشد در وجه پیمانکار پرداخت می‌نماید .

۱۲_ شهرداری مجاز خواهد بود تا میزان ۲۵٪ کل کار را اضافه یا کسر نماید .

۱۳_ کلیه هزینه چاپ و نشرآگهی‌ومالیات‌وعوارض‌وغیره که در نتیجه صدوراین آگهی وعقد قرارداد و پرداخت وجوهها صورت وضعیت تعلق‌خواهد گرفت عهده پیمانکار می باشد .

۱۴_در صورتیکه برنده مناقصه پس‌از اخطار کتبی شهرداری ظرف مدت هفت‌روز از انعقاد قرارداد رسمی باشهرداری عدول نماید شهرداری مجازاست سپرده اورا به نفع خود ضبط نموده مورد این پیمان راباشرایط مندرج در این آگهی بابرنده دوم مناقصه قرارداد رسمی منعقد نماید بنابراین سپرده نفردوم‌تاتنظیم قرارداد رسمی بابرنده‌اول‌مسترد نخواهد شد و چنانچه نفر دوم نیز از انعقاد قرارداد رسمی خودداری نماید سپرده او نیز به سود شهرداری ضبط می گردد .

۱۵_۱۰درصد از کل مبلغ صورت وضعیت ها به عنوان‌سپرده حسن‌انجام کار کسردر حساب‌سپرده شهرداری نگهداری میشود تا چنانچه پس‌از گذشت یکسال از تحویل موقت کار نقص وعیبی در کار انجام شده مشاهده گردد با اخطار کتبی‌شهرداری‌پیمانکار ظرف‌مدت ۱۵روزبا گواهی مهندس ناظر ودستگاه نظارت آن را برطرف نماید در غیراینصورت شهرداری مجاز خواهد بود ازمحل وجوهات سپرده فوق‌راسا مبادرت برفع نقص و عیب نماید .

شهردار سنندج . رضوانی

۲_۱ آ_۲۶۳۶۰

اطلاعیه دانشکده دامپزشکی

بمنظور توسعه و تکمیل علوم دامپزشکی و هم‌آهنك ساختن تعلیمات دامپزشکی باروشهای نوین آموزشی در دانشگاه تهران و تربیت کارشناسان آزموده‌دررشته های مختلف مورد نیازکشور از سال تحصیلی ۴۶_۴۷ دوره تحصیلات در دانشکده دامپزشکی شش سال خواهد بود و دارای چهار رشته بشرح زیر است :

۱_ رشته دامپزشکی (درمان و پیشگیری بیماریهای دام) .
۲_ رشته اصلاح نژاد و ژنتیك حیوانی و محصولات دامی .
۳_ رشته بهداشت و صنایع موادغذائی .
۴_ رشته ماهی شناسی و صنایع ماهی (شیلات) و بیماریهای ماهی .

برنامه تحصیلات درسه‌سال اول‌برای کلیه دانشجویان‌یکسان استو علوم پایه و علوم‌اساسی دامپزشکی تدریس میشود و از سال چهارم دانشجویان رشته اختصاصی خود را طبق مقررات انتخاب میکنند . فارغ‌التحصیلان پس از طی دوره تحصیلات و گذرانیدن پایان‌نامه دکتری ددریافت درجه دکتری دامپزشکی در رشته مربوط نایل میگردند . الف ۵۵۲۹

رئیس دانشکده دامپزشکی - دکتر عزیز رفیعی

۲_۱ آ_۲۶۳۸۸

آگهی استخدام رسمی

سازمان حفظ نباتات وابسته بوزارت کشاورزی برای تکمیل کادر خلبانی هواپیما های سمپاش ۲۵ نفر خلبان با شرائط‌زیر و از طریق مسابقه و بارعایت مقررات قانون استخدام کشوری استخدام مینماید . داوطلبان باید دارای شرائط زیر باشند :

۱_ تابعیت دولت شاهنشاهی ایران .
۲_ متدین بیکی از ادیان رسمی کشور .
۳_ داشتن دیپلم کامل متوسطه (رشته ریاضی یاطبیعی)
۴_ عدم سوء پیشینه .
۵_ دردست داشتن برگ خاتمه خدمت‌سربازی یا معافیت دائم از خدمت .
۶_ داشتن صحت مزاج و عدم نقص عضو .
۷_ آشنائی کافی بزبان انگلیسی یافرانسه یاآلمانی (حق تقدم باکسانی میباشد که زبان انگلیسی بدانند).
۸_ داشتن اطلاعات علمی و عملی مربوط بهواپیما های‌سبك.
۹_ حداقل دارای ۴۵ ساعت پرواز روی هواپیما های سبك باشند .
۱۰_ گواهینامه پرواز داوطلب باید به تائید اداره کل هواپیمائی کشوری ایران رسیده باشد .
۱۱_ حداقل‌سن داوطلب ۲۰و حداکثر ۳۰ سال است .
۱۲_ احراز صلاحیت پرواز سمپاشی طبق نظر معلمین خلبان سمپاش سازمان حفظ نباتات .
۱۳_ سپردن تعهد هفت سال خدمت در سازمان حفظ‌نباتات.
۱۴_ سپردن مبلغ ۲۰۰۰۰۰ ریال تضمین ملکی .

داوطلبان واجد شرایط میتوانند درخواست خود را حداکثر ظرف ده روز پس‌از انتشار نوبت سوم آگهی بدفتر سازمان حفظ نباتات واقع در بلوار الیزابت دوم اول خیابان سهیل‌تسلیم‌و رسید دریافت نمایند . به درخواست هائی که بعداز تاریخ‌فوق واصل گردد ترتیب اثر داده نخواهد شد . تاریخ و محل‌امتحان مسابقه بعدا آگهی میشود . الف ۵۵۳۱

رئیس سازمان حفظ نباتات مهندس‌منوچهر ایازی

۳_۱ آ_۲۶۵۲۴

برای اطلاع کشت کاران علوفه دراستان تهران

بمنظور آموزش روشهای نوین علوفه کاری در مورد متقاضیانی که وسائل فنی از قبیل تراکتور ، خیش ، دیسك ، بذر افشان در اختیار داشته باشند از طرف مامورین این اداره کل کمك و راهنمائی فنی لازم بعمل آمده و پاره‌ای بذور نباتات علوفه‌ای با شرائط مربوطه بفروش میرسد . متقاضیان باید درخواست خود را حداکثر تا پایان ساعت اداری روز ۳۱ شهریور ماه ۴۶ بدفتر اداره کل مراتع واقع در خیابان وصال شیرازی _ کوچه ایران تسلیم فرمایند تا مامورین این اداره نسبت به تنظیم برنامه و تهیه مقدمات کشت بموقع اقدام نمایند . الف ۵۵۳۰

ازطرف اداره کل مراتع -مهندس عابدی

۲_۱ آ_۲۶۱۷۶

واقعاً از
خودنویس شما
مواظبت میکند

ساخت قلم شما هرطورباشد اعم از جدید یا کهنه ایجاب میکندکه حتماً ازجوهر سوپرکوئینگ پارکر آنرا پر کنید. این جوهر درحالیکه مینویسید قلم شمارا پاك میکند ومجرای جوهر را ازگرفتگی عاری میسازد. درشش رنگ ثابت وآبی قابل شستشو برای مدرسه واستفاده درمنزل موجوداست.

PARKER

پارکر سازنده مطلوبترین قلمهای جهان

کاروان جوایز برف بسوی شما درحرکت است

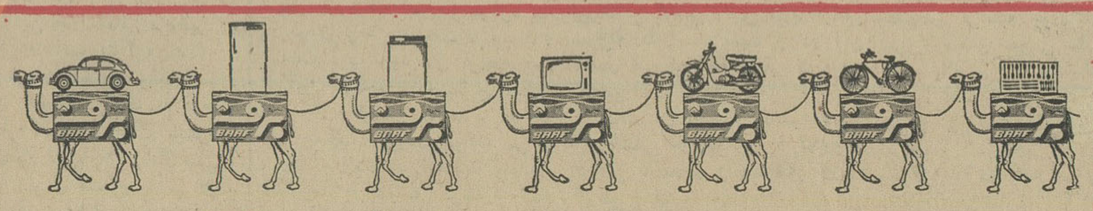

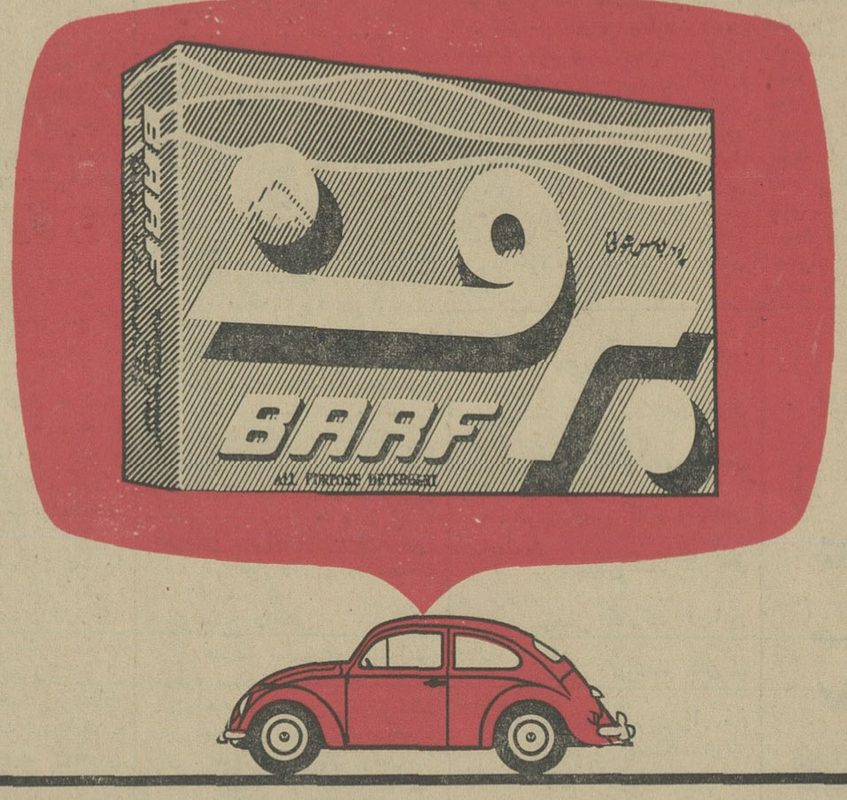

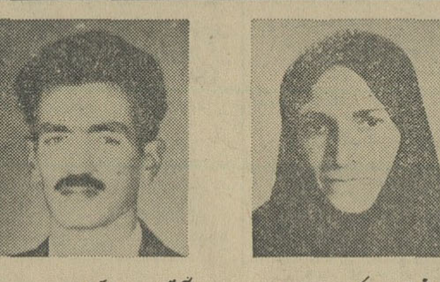

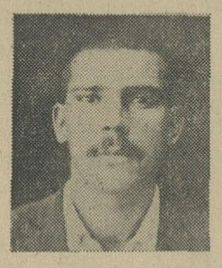
آقای کاظم زراعی -شیراز

آقای سیف‌الله اسمعیلیان -اهواز

خانم طلعت عسگرین -اصفهان

آقای سیدحسن درقندی -تبریز

تاکنون حواله ۴ دستگاه فولکس واگن از داخل قوطی های برف بیرون آمده است
بقیه فولکس واگن ها و جوایز ارزنده دیگر مانند یخچال جنرال استیل ، ماشین رختشوئی گالا
تلویزیون آر.تی.آی ، موتورسیکلت هوندا ، دوچرخه هرکول ، قاشق چنگال ۲۴ پارچه درانتظار شماست

برف باکف فراوان همه چیز را تمیزتر میشوید

سرویس اکسپرس

سفرکشتی از هامبورگ
به بوشهر
به خرمشهر
۱۷ ۲۱ روز
۱۹-۲۳ روز

ایران

سرویس سریع و مستقیم به
بوشهر
خرمشهر

برنامه های دوهفتگی
از برمن - هامبورگ به: بوشهر - خرمشهر

کشتی «اوکن‌فلس» (هانزا)	۵ سپتامبر	۸ سپتامبر	۱۳ اکتبر	۱۵ اکتبر
کشتی «اشترنوفلس» (»)	۱۹ سپتامبر	۲۲ سپتامبر	۲۷ اکتبر	۲۹ اکتبر
کشتی «همسکرك» (هلندی)	۳ اکتبر	۶ اکتبر	۷ نوامبر	۹ نوامبر
کشتی «کاندل‌فلس» (هانزا)	۱۷ اکتبر	۲۰ اکتبر	۲۱ نوامبر	۲۳ نوامبر
کشتی «تورونتور» (اسکاندیناوی)	۳۱ اکتبر	۳ نوامبر	۴ دسامبر	۶ دسامبر

خط کشتیرانی هانزا - خط کشتیرانی هلند وخلیج فارس
خطوط کشتیرانی اسکاندیناوی خاورمیانه

اسامی قبول شدگان گروه دوم دانشگاه تهران

رشته فنی

جواد صالح اصفهانی ، سید
خلیل طباطبائی قمشه ، محمد حسن
مدیرشانه‌چی ، ابوالحسن خطیب ،
واناند کاسپارقباسیان ،حسین‌جلالی
کوشکی ، عبدالله قاسمی ،حسام‌ـ
الدین ارفعی ، فریدون صدری ،
مسعود ابراهیمی ، سید محسن
بیکائی ، فرهاد تاهباز زاده ،ناصر
رضا ارقامی ، اصغر نهاوندیان ،
احمد صفائی جزمی ، ریحانه ـ
السادات صفوی نائینی ، شایان
بازارگادی ، امین رسایائی‌اردکانی
ناصر احمدی ، حمید زندیه ،سید
حسین ذوالنور ، اسمعیل ختائی ،
سیدرضاهدایت ،سیدفضل‌اله‌ابطحی
حسن فرزین ، فریدون امین زاده ،
هوشنگ دوزدوزانی ، بهنام نظمی
انصاری ، خسرو دهناد ، فرامرز
وزیری ، مسعود یك‌کلام کاشانی،
محمد کاظم مداح ، محمد معلمی
اوره ، همایون میر سعیدی‌فراهانی
جواد بابازاده اسبق ، محمودهمامی
علی ترك ترابی ، منوچهر کلیمی
بن‌چی ، سیامك صدقی ، سیروس
نخعی آشتیانی ، محمدآقائی‌تبریزی
عزیز هنرپیشه ، سید حسن‌شهنازی
ماسوله ، خسرو کورس مهر ،
فریبرز فریدی ، گیتی ابوالحمد ،
حسین تاجگردون ، الله یار کدخدا
رضا امیر رحیمی ، کامران معافی
انتصاری ، سیدجواد منیرواقفی ،
فریبرز فرقان ، منصورنصر اصفهانی
سید اشرف امجدی ، کورش
حاذقی ، غلامعلی معتمدی ، بیژن
قاسم زاده ، ابوالفضل ملقب به
محسن فراهانچی ، انس ادوارد
اوهانس الگسانیانس ، کورش
محجوبی ، شهاب نیامنش ، آفری
تاج‌الدینی ، عنایت‌الله شاهرکنی،
عبدالرحمن چکنی زاده ، مهدی
معین فر ، حمید ملك پور ،فریدون
دمهری ، علی‌ضرغام ، کامبیزپور
رضائی منفردیان ، محمد حسین
زنگی آبادی ، عبدالباقی غفرانی ،
فیروز دیلمانیان ،سیروس نبئی،
مهدی همایونی ، بن ژامن کلیمی
بخور ، کمال ارجمند ،ناصر رحمانی
فیروز احمدی سجادی ،محمدشریف
عرب اسمعیلی ، هاشم چمنیان ،
منوچهر یامطهری ، فرهنك‌نادری
علیزاده ، سید غلامرضا جعفری ،
کامبیز علوی ، فرخ فیروزان ،دانش
عمرانی ، جمشید انتصاری قطعی ،
مسعود حفاظی طرقبه ، کارمیك
ذکریا گریگوریان ، داریوش
یونسی ، علی اکبرذکاوتی‌قراگوزلو
غلامرضا بهار دوست ، سید محمد
مهدی طباطبائی ، محمد علی مقیمی،
محمد قندی،کامبیز فخران ،محمود
مرشدی ، داود یزدیان ، اسحق
ثابت مرزوقی ، سید احمد شناسی
آذری ، محمد ابراهیم عطاردی ،
کورش ستار ، محمد مفتخری حاج
میرزائی ، سیدغلامرضااسلامبولچی
محمد میامئی ، مهدی قدس ،
فرزانه داریانی ، نادره سنائی ،
مریم عبقری ، فرامرز نامجوی ،
آقاابوالحسن‌تشرفی، رحیم جارچی،
ابوالفضل صادق زاده عراقی ،
بهروز توفیق اردبیلی ، مرتضی
حصیبی ملایری ، علی اکبرغلامعلی
پور ، محمد حسن حمامی تالاری ،
حسین صحالجی ، سید ابوالنصر
میرخانی ، حمید صداقت‌پور ،احمد
یزدان پرست ، علی شادمان‌ولوی
مهرداد رضوی ، بهرام کرامت ،
محمد مهدی گلزاده ،فریدون
فزون مهر ، محمود همایونی ،
کامبیز افشاری ، افسانه خانم‌روشن
ائر ، نادر زارع ابراهیمی، مصطفی
ضایزدی ، کامران نعیم ، صادق
صادقی واسکسی ، رضا رجبی ،
محمد حسین‌عسگری‌فرد،عبدالرسول
امیری ، منوچهر طوسی اردکانی،
سوسن خوشدل ، محمدحبیب‌نیا‌ـ
آرسون ، اسماعیل نصیری‌مارشکی
علی‌اکبر قریش آبادان ، علی‌نبوی
نوری ، حسن محضری ، محمد علی
حاج فرج‌اله دباغ ، خسرومسمی
پرست ، محسن جعفریان ، حسام
بگی‌شش‌بلوکی ، حسین جعفری
میلانی ، محمد رضا هدایتی‌دزفولی
غلامحسین وکیلیان ، علی دبیری
فرد ،اسکندر داهی طالقانی ،
سلیمان کلیمی صفا ، محمد رضا
کهوازاده ، عباس غفاری ، محمد
حسن لامع حسین آبادی ، سید
احمد مصطفوی کاشانی ، ژوبین
حکیمیان ، میرحسین طراوتی ،
محمود امینیان ،غلامرضا مجذوبی ،
مسعود موحد ، محمدرضا براتی ،
محمد وجدانی ، مجید عمامی ،سید
مسعود حسینی ، ناصر حبشی‌زاده،
دانیال فطورچی میاندوآب ، باقر
ابطحی کاشانی ، علی راشدی ،
مهشید بهشتی شیرازی ، مجید
حقگو ، محمد حسین افتخار ،سید
ناصر کاشانپور ، امیر تمبرچی .
مسعود ثابتی ، مهرشاد رزمجو ،
غلامرضاقلی‌خمسه،محسن‌اسفندیاری
عزیز اصغر زاده فوزی، شعاع‌الله
شمس اسفند آبادی ،، محمد فواد
مصطفی سلطانی ، فاطمه حاجی‌سید
جوادی ، فتح‌الله کشاورز محمدیان

الله کلمه آشور ، مهشید تاج‌ـ
خلیل خلیلیان ، روبن نعل بندیان
سلماسی ، محمد مهدی دلخواه ،
محمد شریف مشهدی ، مسعود
فیض جویندگان ،نسترن آل آقا ،
فریدون رحمانی ، احمد بینا ، فایزه
عطشان ، بهرام فرقان ، فریدون
بهلول خبیری ، علی محمد زاده
روحانی ،همایون نورزاد فر ،بهزاد
سرودی حبیب‌الله ذاکری

*** ذخیره‌های دانشکده فنی**

صمد فرنچ،فیروزرسولی،میرابراهیم
مرتضوی ، خلیل ظریف فرخی ،
فرخنده عالمیان درونکلاه ، فریدون
میربهاء ، فرهاد توحیدی ، فرخ
فروزان ، محمد علی‌سعیدی نژاد ،
قربانعلی میرزازاده ،فریدون‌مهاجر
اشجعی ، رضا جمال ، فرخ‌خانم
گلکار ،همابدری ، صفرعلی لشکر
بلوکی ، محمد رضا جمشیدی ،
همایون خانم شایا ، حسین توسلی
احمد جهان آرا،میر کاظم موسوی،
احمد علی چرچی، علی‌اصغرحاتمیان
مهدی سخائی ، سعید حبیب‌اللهزاده
منوچهر عالمی ، حسین‌سپهر،مهرداد
لاله‌زاری ، منوچهر ملکیانی فرد،
مرتضی رسول شیرازی ، چنگیز
آزادی ، سیروس نمیری کلانتری،
اکبر باستانی پور ، الیاس رحیم‌زاده
روفوئی ، بهروزگودرزیان، منصور
صداقت پور ، بهروز شاهرخی،
مرتضی قدیریان مارتانی ، اعظم
مهارلوئی ، جهانشاه سره ، مسعود
کرمانی ، محمد رضا محمد آبادی
کمرئی ، محمود سمیعی ، سید
سعید معدل شهیدی ، منصورچوخه
چی‌نیجبی ، محمد رضا عبداللهی
ثابت، رسول اسمعیل‌پور ایلقانی ،
سونیار میناسیانس ، مسعود جنابی،
مهرداد معروفی بزرگی ، محمود
امجدی ، زهره نژند ، مهدی‌یزدان
پناه ، سید محمد حسن لطفی‌زاده،
سعداله محمدی بانه ، جوادمعارفیان
خلیل‌کبیری بامرادیان، محمدجعفر
سماك،سیدرحیم‌فیروز آبادی، سعید
صدر،صادق‌آقای‌محمدی‌امقانی،بیژن
ربانی ، محمد رضا مفخم ،غلامرضا
کمالی ، سیدمهدی کمال‌الدین‌غر
آبادی ، رحمت‌الله ایزدشناس ،
علی رضاصداقت همدانی ، سید
حمید وکیل زادیان ، بهروزسالاری،
سهراب زند ، مجید شجیعی،مرتضی
رهنمون ، منوچهر دارووز ، محمد
رضا امامی خونساری ، محمدحسین
خردمند ،نجات‌الله کلیمی پیکر،
شهریار رخشانی زاده ، محمد رضا
باقری گرگانی ،قدرت‌الله‌نوبخت.
محمدخراسانی‌زاده،مسعودزنگنه پور
محمد کاظم‌پیروزرضوی، غلامحسین
خانقائی ، خجسته رستمی ، پرویز
نبوی لاریجانی ، محمد تقی کاشانی
مطلق ، بهنام علیزاده‌پروین،بهروز
کتیراچی ، مهنازجعفری پورقزوینی
محمد رضا قاضی زاده، محمدابراهیم
زالی ، محمد عجم‌حسنی،سیدمحمود
مرتضوی مقدم ، حسین نخعی ثانی،
محمد هادی پایدار ،سیروس حق
نگهدار ، سید رضا قریشی خورـ
امکانی ، جعفر شفیعی ، محمد
برادران حسینی ، عبدالحمید عیوقی،
بهروز شفیعی .

رشته‌های ریاضی، فیزیک ، علوم تربیتی، اقتصاد

سید خلیل طباطبائی قمشه ، جواد
صالحی اصفهانی ، محمد حسن
مدیرشانه‌چی ،حسین‌جلالی کوشکی
عبدالله‌قاسمی ، حسام الدین ارفعی،
واناند کاسپار قباسیان ،ابوالحسن
خطیب ، سید محسن بیکائی ،
فریدون صدری ، فرهاد تاهباز زاده
مسعودابراهیمی ، ریحانه السادات
صفری نائینی ،شایان‌بازارگادی ،
احمد صفائی جزی ، ناصر ـ رضا
ارقامی ،فریدون امین زاده ، منصور
نصر اصفهانی ، ناصر احمدی ،
اصغر نهاوندیان ، امین رعایائی
اردکانی ، سید فضل‌الله ابطحی ،
جواد بابازاده اسبق ، سید حسین
ذوالنور ، حمید زندیه
بهنام‌نظمی انصاری، محمود همامی ،
اسمعیل ختائی ، فرامرز وزیری ،
محمدکاظم مداح، هوشنگ‌دوزدوزانی،
مسعود یك‌کلام‌کاشانی، حسن‌فرزین،
سیدرضا هدایت ، علی ترك ترابی،
خسرو دهناد ،مرتضی حصیبی‌ملایری،
همایون میرسعیدی‌فراهانی، محمد‌ـ
معلمی اوره ، عزیز هنرپیشه،فریبرز
فریدی ، منوچهر کلیمی‌بن‌چی،گیتی
ابوالحمد ، فریبرز فرقان ، خسرو
کورس مهر ، سید اشرف امجدی ،
سیروس نخعی آشتیانی ، کامران
معانی‌انتصاری، عبدالرحمن‌چکنی‌زاده،
حسین‌تاجگردون ، سیامك صدقی،
محمد آقائی تبریزی ، ابوالفضل‌ملقب
به محسن فرهانچی، کورش حاذقی
سید جواد منیرواقفی ، سید حسین
شهنازی ماسوله ،کورش محجوبی ،
فائزه عطشان ، رضا امیر رحیمی

غلامعلی معتمدی ، فریدون دمهری،
آفری تاج‌الدینی ، علی‌اکبر ذکاوتی
قراگوزلو ، آلهیار کدخدا ، بیژن
قاسم‌زاده، مهدی معین‌فر، کامبیز
علوی ، فرهنك نادری علی زاده ،
کامبیز پور رضائی منفردیان،عبدالباقی
غفرانی ،عنایت‌الله شاه‌رکنی ،چنگیز
آزادی ، ناصر رحمانی ، مسعود
حفاظی ، طرقبه ، محمدفواد مصطفی
سلطانی، محمدشریف عرب‌اسمعیلی،
علی ضرغام ، سید غلامرضا جعفری،
فیروز دیلمانیان ، رحیم‌جارچی ،
حمید ملك‌پور ، ادوارد اوهانس
الکسانیانس ، فرزانه داریانی ،
محمدحسین زنگی‌آبادی ، سیدمحمد
مهدی طباطبائی ،خسرو مسمی‌پرست،
داریوش یونسی ، صمد فرهنچ ،
غلامرضابهاردوست ، جمشیدانتصاری
تافی ، منوچهر طوسی اردکان،محمد
حسین عسکری‌فرد ، مهدی همایونی،
شهاب نیامنش، رضا رجبی ، فیروز
احمدی سجادی ، دانش عمرانی ،
محمد وجدانی،آقا ابوالحسین‌تشرفی،
محمد ابراهیم عطاردی ، احمدیزدان‌ـ
پرست ، کورش ستار، فرخ‌فیروزان،
مریم عبقری ، محمد مفتخری حاجی
میرزائی ، بن‌ژامن‌کلیمی بخور ،
هاشم چمنیان ، منوچهر یا مطهری،
سیروس نبئی ، کمال ارجمند، داود
یزدیان ، عبدالرسول امیری ،
غلامرضا مجذوبی ، بهرام کرامت ،
ابوالفضل صادق‌زاده عراقی،محمدعلی
مقیمی ، محمود امینیان ، علی‌شادمان
ولوی ، اسحق ثابت مرزوقی ،
افسانه‌خانم روشن زائر ، بهروز
توفیق اردبیلی ، مهرداد رضوی ،
محمد میامئی ، غلامعلی فرجادی ،
سلیمان کلیمی صفا ،کامبیز فخران،
حمید صداقت‌پور ، محمود مرشدی ،
یوسف قدسی‌زاده ، فرامرز نامجوی،
شعاع‌الله شمس اسفندآباد، علی
نبوی نوری ، کامبیز افشاری ،
گارنیك‌ذکریا گریگوریان ، دانیال
فطوره‌چی میاندوآب ، سیدابوالفضل
میرخانی ، اسکندر داهی طالقانی،
مهدی قدس ، محمد قندی ، نسترن
آل‌آقا ، سیداحمد شناسی آذری ،
علی‌اکبر غلامعلی‌پور ، علی اکبر
قریشی آبادان ، احمد علی چرچی ،
سیدناصر کاشانپور،محمود همایونی،
محمد حبیب نیا آرسون ،
محمد رضا محمد آبادی کمرئی ،
مهوش نبویان ، ناصر حبش‌زاده ،
مسعود ثابتی ، مصطفی رضا یزدی ،
محمد حسن حمامی تالاری ، محمد
مهدی دلخواه ، نادره سنائی،سیروس
حق‌نگهدار ، ژوبین حکیمیان،خجسته
رستمی ، منهشید بهشتی شیرازی ،
محمد یزدانیان اسماعیل نصیری
مارشکی ، عباس غفاری ،محمدحسین
لامع‌حسین‌آبادی، محمودتویسرکانی،
قربانعلی میرزاده ،محمد رضاهدایتی،
دزفولی حسین جعفری میلانی حسین
معالجی ، خلیل ظریف فرخی ، محمد
رضا کهوا زاده ، محمد رضا براتی،
صادق صادقی واسکسی ، فتح‌الله
کشاورز محمدیان ، فیروز رسولی ،
علی راشدی، فاطمه‌حاجی‌سید جوادی،
کامران نعیم ، سید غلامرضا
اسلامبولچی ، سوسن خوشدل ،
فریدون رحمانی،مسعود اسدالله‌پور
کوتنائی ، نادر زارع ابراهیمی
سیدرضا قریشی خوراسکانی، مهناز
جعفری پور قزوینی، الیاس رحیم‌زاده
روفوئی ، مجید حقگو ، امیرتمبرچی،
سیدمهدی کمال‌الدینی غرآبادی ،
علی دبیری فرد ، حسن محضری ،
احمد جاوید ، حسام بکی‌شش‌بلوکی،
غلامرضا قلی‌خمسه ، مهشید تـاج‌ـ
الله کلمه آشور ، سید مهدی‌منظورـ
الاجداد ، محمد رضا جمشیدی ،
محمود سمیعی، جهانیار جهانرخشان،
سید احمد مصطفوی کاشانی ،
مهرشاد رزمجو، محسن جعفریان،
فرخ‌گلکار، مسعودفیض‌جویندگان
مهدی‌سخائی، میرابراهیم‌مرتضوی
احمد بینا ، محسن اسفندیاری ،
مهرداد لاله‌زاری ، احمدجهان‌آراء
حسین توسلی ، همایون نورزادفر
علی‌رضا مولا ، میرحسین طراواتی
اعظم مهارلوئی ، رضاجمال ، احمد
ترکمنی ، محمدعلی حاج فرج‌الله
دباغ ، باقر ابطحی کاشانی ،
روبن نعلبندیان سلماسی ، سونیار
میناسیانس،فرخنده‌عالمیان‌درونکلاه
عباس قرانی ، فریدون فزون مهر،
مسعودموحد ، محمد مهدی‌گلزاده
فریدون بهلول خبیری ، مسعود
جنابی ، مرتضی قدیریان‌مارتانی ،
مرتضی رسول شیرازی ، سید
مسعود حسینی ، محمد شریف
مشهدی ، منوچهر ملکیانی فرد ،
علی‌اصغرابریشمی ، مسعودکرمانی
فریدون میربهاء ، جهانشاه‌سره ،
الیانس الیاسیانس ، محمدحسین
افتخار ، اسدالله رستگار زارع ،
غلامرضا افشانی نقده ، محمدعلی
سعیدی‌نژاد ، مجید غمامی ، صفر
علی لشگربلوکی ، خلیل کبیری
بامرادیان ، مهرداد زیوری ، جواد
معارفیان ، امیرعباس حاتم‌بیگی ،
نصرالله بلوری ، غلامرضا کمالی،

جعفرشفیعی ، غلامحسین وکیلیان،
بهنام علیزاده پروین ، مصطفی
مهدیزاده ، سید محمدعلی‌هاشمی،
علیرضا صداقت همدانی ، سعید
حبیب‌الهزاده ، علی محمدزاده
روحانی، فرامرز بهروز ، سعید
صدر ، محمدصادق آقای محمدی
امقانی ، حسن روشنی مقدم،محمد
ستوده‌زند، حبیب‌اله‌ذاکری،فرامرز
بیگناه ، غفار مشرق‌زمینی ، هما
بدری ، منوچهر عالمی ، سعداله
محمدی‌بانه ، بهروز گودرزیان،
سیدزمان خاتمی، محمدتقی کاشانی
مطلق ، عزیز اصغرزاده فوزی ،
بهروز شاهرخی موسوی ، محمد
رضا امامی‌خوانساری ، مسعوددولت
سیروس نمیری کلانتری ، قدرت
اله نوبخت، حجت‌اله افقهی ،بهروز
پاکدامن همدانی، منصور صداقت
پور ، بیژن ربانی ، محمد تقی
شهرام ، حمید وکیل زادیان ،
منوچهر یغمائی ، محمد عجم
حسنی ، احمد زاهدی فرد ،فرهاد
توحیدی ، محمد حسین خردمند ،
پرویز نبوی لاریجانی ، نجات الـه
کلیمی پیکر ، محمد رضا مفخم ،
فرخ فروزان ، مجتبی همت‌آبادی،
رسول حکمی ، اکبر باستانی‌پور،
محمد خراسانی‌زاد، بهزاد مرودی،
محمد حسین صیاد ، مرتضی
رهنمون ،سیدمحمود مرتضوی
مقدم، حسن قلائی ، همایون‌شایا ،
عبدالرضا فاضلی ، غلامحسین
خانقائی عباس نجفی‌زاده محمد
علی‌ناطقی ، محمدعلی‌سعید گرگانی
محمد ابراهیم زالی ، محمود
امجدی ، علی اصغر حاتمیان ،
محمد برادران حسینی ، فرامرز
رمضانی ، رسول اسمعیل پور
دیلمقانی ، عباسعلی خیاط ،امیز
وخشورزاده محمد جواد اسلامـی،
سیدعلی اکبر سجادی، محمدرضا
عبدالهی ثابت ، مجید شجیعی ،
منصور چرخه‌چی نیسی محمد کاظم
پیرورضوی ، غلام‌حسن منتظر
الظهور ، محمد ناصر رشیدیـان ،
سید حمید حسینی مدنی ، محمود
تنها، پرویز ونداد، علی رضاخانی،
بهرام فرقان، شکرالله خلیلی
کلیمی اصفهانی فریدون مهاجرا
شجعی، محمدرضا قاضی زاده ،
محمد حسین فلاح‌زنجان‌بر مهرداد
معروفی بزرگی ، محمد امین
قاضی زاده ، یسی سعید جبوری،
خشاریار پورجلیل وند ، جلیل
شهیدی ، محمود رحیمی ، محمد
مسعود بابازاده خراسانی ،منوچهر
ملك‌زاده ، علیرضا درویش‌زاده ،
علی‌اکبرهمتی ،سیدفریدون‌اجلالی،
خلیل خلیلیان ، شهلا شعشعانی
رحمت‌الله ایزدشناس ، حسین
سپهر ، پرویز برادران شکوهی ،
محمد مهدی تابع‌قانون ، منوچهر
دارووز ، سیدعباس رضوی ،یحیی
رمضانی ، مهدی بنی‌وهاب ، علی
رضا کاویان‌پور ، علی وحیدی ،
سیدمحمد حسن لطفی‌زاده ، فرخ
سالور ، سیدجعفر قبادپور ، ناصر
فوادی ، علینقی احمدی ، مهدی
یزدان پناه ، زهره نژند ، موسی
کلیمی شکریان ، منصور خلیلی
عراقی ، فرامرز خضرائی ، فرامرز
بی‌بی‌یان، محمود جمشیدی‌ایدجی،
فاطمه خوانساری ، سیدرحیم‌فیروز
آبادی ، ایرج باهر ، محمدهادی،
پایدار ، غلامحسین شالچی ،
محمدجعفرسماك ، وحیدگل‌بابائی،
سیدمحمود اشتراق ، هاشم‌اکبری،
علی اکبر نبوی نوری ، حسین
برهان ، عباس شهرآزاد ، مسعود
طهرانی ، فاطمه صغری واعظپور
سمنانی ، حسین نخعی‌ثانی ، احمد
ارتفاعی، فریدون‌مرادی زیر کوهی،
محمد رضا باقری گرگانی ،
عبدالحسین‌محتاجی ، پروانه‌رضائی،
سیدعبدالکریم نبوی‌زاده ، بهروز
کتیراچی ، رضا آلانی ، موسی
صوفی‌پورامامشی ، رافی‌آراکلیانس،
آقامصطفی‌میرباقری ، اصغرهمتی،
میرزا محمد عشقی‌نژاد یزدی ،
عبدالحمید عیوقی ، ناصر کلیمی
احمد احدوت ، قدرت‌اله فلاحیان
سیچانی ، محمود جعفریان ،
حجت‌الله کلیائی ، اصغرابولیان
بافقی ، حسن یزدانی‌نژاد ، محمد
حمید اسلامی ، رحم‌خدا گودرزی،
ابراهیم خویلو ، حمید حججی ،
سیدسعید معدل شهیدی ، مسعود
بلورچی ، مرتضی‌رادمنش ، محسن
سربیشه‌ای ، فرزانه خامهٔ ، محمد
حسین‌خانی ، احمد پورنصرالهی
خمامی ، حسن گل‌بنی ، گل‌علی
نوپورپائین رودپشتی ، سید عیسی
حیدری ، موسی صنوبرلیماکشی ،
حسن میلانی ، بهرام مبشری ،
مسعود زنگنه‌پور ، سیدهادی‌طاهای
مقدم ، نسرین ایمن ، عبدالحمید
چیت‌سازان ، حمید رستگار کاشی،
سیدعباس هاشمی‌نسب ، بهروز
سالاری ، احمد آویزه ، علی‌حسن
آجیلی ، حسین وحیمی ، شهریار

رخشانی زاده ، موسی محمدنژاد
گنجه کتاب ، بهروزشفیعی،مسعود
غازی سلحشور ، حسن حاجیان ،
محمدمهدی‌روحانی ،بهزادناصح ،
سهیل‌اخوان ، علیرضا شجاع‌منش،
کریم قاسمیان ، واروژ قهرمانی
باغداساریانس ، سیاوش زرین‌قلم،
یوسف فرخنده ، همایون قدیمی،
هادی پرهیخته ، عبدالجبار بانیانی،
علیرضا محمد باقریان ، نورستد
شهرخ‌خانی،حسین‌آقا حسینی‌نائینی
سید مهدی برقعی، بهرام آرام ،
ناصر دادپور ، شاهین شهیدثالث،
کیخسرو ده‌مویدی شریف آبادی،
رضا مالکی ، علیمحمد شریفی
قزوینی ،محمد مهدی رضوان‌طلب،
محمد باقریان ، بهمن میرشب ،
هاشم نخود بریز ، علی اکبر
رحیم زاده ثانی ، موسی نورئیل
آقائی ، حسین وکیلی ، احمد
کرمانی ،حسین بالازاده بهار ،
محمد جواد اهری‌قراگوزلو ،نصراله
میرسعیدی ، غلامعلی فیض پور ،
علی اکبر کمالی اندانی ،فلامرز
محسنی شینی ، سهراب زند ،
منصور خوش خبری‌خامنه ،سوسن
نجف‌زاده تبریزی ،حسن آقابابا
مجبی ،محمد هادی انشائیان ،سعید
مختار تجویدی ، نصراله کاظمی
کامیاب ،محمد رضا کلانتر نژاد،
سید علیرضا بهشتی زاده ، اصغر
بصیر کازرونی ، رضا قائلی،خسرو
میرکه ،عبدالحلیم نوبهارنشتیفانی،
شهریار روحانی ، مرتضی مکی ،
صدیقه گلشن ،بهروز یاور زاده،
جمشید محاسب ، زهره عبدی‌دانش
پور ،سید کمال خاتون آبادی ،
علیرضا اشرف ، مهدی حکم‌پور ،

*** افراد ذخیره**

غلامعلی دوست محمدی ،سید
ضیاءالدین مرتضوی مهدی آبادی،
محمد قدیری بشر دوست ، هرمز
نوذرتاش ،ملیله فرشید ، گیتی
افسر زاده اصفهانی ،انسیه‌نکوروح
مطلق ،عباس واحدی کمال ، محمد
رضا زارعی ، فتح‌اللهفتاحی مفرد ،
هوشنگ نقیبی محمود آبادی ،
ابراهیم رنج کشان ، جعفریاسائی،
فواد زهرائی ، جعفر ولدان،ابراهیم
عسکری ، هوشنك اهرپور ،محمد
علومی ، محمد فرخی ،حسن تمدن،
حسن ناهید،حسام‌الدین غیاثی‌افجهٔ،
ابراهیم صفاری ، محمد باقر نیك
بخش تهرانی ،واروژ مارکاریان ،
علی اصغر شیبانی،سیمین صدیقی،
مسعود شریفی کاوگانی ،علیرضا
راشدی اشرفی ، عبدالله صفائیان،
شهاب چرمی ، علیرضا نیکراز ،
سید عباس حسنیان،مولود جم‌نژاد،
مهدی اسکمائی ،نوذرآرین،حسین
قانع مطلق ،محمد مهدی کریمی
اصفهانی، ،فرهنك امیری ، علی
اکبر صیامی گرجی ، فائزه شاه
بنده ، مهدی سمبلستان ، غلامرضا
حسامی ،مهدی عالمزاده بحرینی،
فریده جریری ، علیرضا هاشمی،
احمد صبوری کاشانی،رضامحمدی
یزدی ، علی اصغر سفری ، محمد
رضا ضعید یوسفی ، میر داود سید
مختصی ،فرامرز بینش پور،ابراهیم
اصل سلیمانی ،حمیده لامعی‌رشتی،
محمد تقی یزدان شناس ،حیم‌لیمی
جاوید زاد، مسعود حاجی امیری ،
صمد عباس نژاد اورنك ، پرویز
شهبازی شرانینی ، پروین‌فرهمند
نژاد ، بهرام خوش نژاد ، منصور
جیلاوی ، سید نصراله نوید،
عبدالرضا حبیب‌زاده دزفولی ،
غلامرضا آزاد گیلانی ، عبدالمحمد
صراف ، محمد رضا حاتمی‌تهرانی،
حسین محدث زاده، محمودعجمی،
مهدی ظهوریان مهاجر ، بیژن‌زند،
کیومرث‌سموحائی رهبر ، محمد
حسن نادران ، میر مسعود تولائی،
مشیت‌اله اشرف سیسالی ، مرتضی
سورمه، فریبرز امیری ، مهدی
محرری ، عبدالرحیم شریعتی
بهبهانی ، شکراله دلخواه ، رضا
کمالی ، محمد صدیق سالکده ،
بهروز همتی، محمدرضاآذرگشسب،
حسین حریری ، کامبیز مسقطی ،
جعفر صادقی ننه‌کران ، عباس‌امیر
تیموری ،سید مجتبی معظمی ،جواد
حقیقی خوشخو،رحیم زارع نهندی،
عبدالحسین براتی ،فائقه صمدی ،
مصطفی خجسته عباس ، احمدامیر
بلائی ، عبدالرضا دستباز ، محمد
علی ثروتی بیرق، محمدرضا ابونبی،
مهدی ارجمند پور ، علی اکبر
جعفری ، علی اصغر مدرسی ،احمد
جمشیدی‌پور ، نورالدین ریاحی ،
حسن‌بیدادی، سوریك‌آتاکازامیانس
محمود جلیلی ،محمد جواد تارخ،
فرهاد طریفی ، سیروس رامین ،
حمید جلالی قاجار ،مجید شهمیر
زادی ،محمود رضائی ، سعیدمحمد
یزنده، حسین یوسفی ،یدالله علی
اکبر ، افلاطون جاویدیزدی ،سعید
زنگنه پور،محمد رحیم کلکته‌چی،
شکوه مهابادی ، مهرداد کریمی،
احمد حسین زاده درخشان ،محمد
حسین محسنینی ،مسعود طاهری ،

جهانگیر طیفوری ؛ علیرضا
گرشاسبی ، ادمون فیض‌آذریان،
سید حسین موسوی فریدونی ،
سید محمد جواد طباطبائی ،محمد
علی شریفی ، سید مرتضی‌برزنده،
نریمان خدادادی، علی ستوده ،
فرجاله خازنی ،بهرام امینی ،محمد
مهدی هزاوه،مهدی کیانی‌بجستانی،
عبدالحسین جلوه ،غلامحسن
شهریاری ، صمیم عنقائی ، خسرو
ترمردی‌اردبیلی،فرامرز لاله‌زاریان،
رجبعلی یاسی پور تهرانی ،مسعود
اکبریان رشوانلو ،جواد جمشیدی،
فرهاد بهروزی ،پرویز رضا زاده،
محمود ایروانی محمد آبادی ،
غلامحسین ملقب بخسرو فیضی‌فر،
جعفر استاد آقائی ،حسین امام،
حسین آشوری ، محمد علی‌امری،
مهدی حمیدی،رمضانعلی‌خیرالدین،
مهرداد کرباسی ،محمد باقری ،
سید مرتضی وکیلی ، طه صفائی
محمد آبادی ؛ مهین سقفیان،بهزاد
تیموری مقدم ،سعیدفتح‌الهی،حسین
مرید سادات،سهیل‌حزنی ،مصطفی
وفادار ،حمید رحیمیان کردستانی،
علیمحمد پورپاك ، محمد پیرو
شعبانی ، مسعود درخشان نو،فرهاد
شکیبیان ، سید مهدی بصیر ،
سعید حیدر زاده ، حمید سلیمی،
بهروز رازبان ، هوشنك دادپور ،
سیروس وقایع‌نگار سید احمد
ثنائی ، احد حسن زاده ،احمد
صمدی ، علی اکبر صنعتی‌دامچائی،
سید محمود ابطحی ،سوسن‌نوابی،
حمید امینیان ، محمدعلی‌فیضیان،
ملانیا قازاریان هارطونیان ،رحیم
سمساری آذر ، اسحق گلینی‌شریف
دینی ، فرهاد کیائی ، محمد رضا
ستایشی ، اصغر پریدل ،خدیجه
منصف شکری ، سید ابوالحسن
سید خاموشی ؛ محمد حاج محمد
کریم، ناصر بدری فریمان ، سعید
قندی ، حمید پرهیزکاری، شوغر
باغداساریان ، هرمز شایگان
فاطمی ،فوادامینی زر ، محمد
بروجردی ، علی کاظمیان ،احمد
شریفی رهنمون ، شهرزادگوهری،
ابوالحسن فهیمی ، بهرام عیمانوئل،
مجید اختراعی طوسی ، علی اصغر
حمزه کودرزی ، محمد ابراهیم
مقدم تبریزی ، ابوالحسن کریمی
در دشتی ، رجبعلی ولی خوچینی ،
عظیم پورسلطان محمدی ، عین‌اللهپاشا
اسمعیل تفکری ، محمد نمکی دوست
اصغرصباغی، سید مصطفی عسکری
رانکوهی ،سید محمد حسین مصطفوی
منتظری ؛ حسن نوریان ، جیم منیفی،
مصطفی شیردست ،علی جهانگیری ،
عبداللهدانشیان،حسن امینی‌زاده‌جوینی،
بهروز ناظر، ناصر محمدی قلعه‌سفیدی،
اسمعیل همدانلو،محمد انتصاری،مهدی
روستائی‌زاده ، روبن کهنیم، فاطمه
عبداللهزاده‌قم، اسمعیل‌توکلی هندوانه
پردسری،همایون‌مهاجری،سیدابوالفضل
موسوی ،منوچهر کامیاب حصاری ،
اکبر شیرعلی کلیشادی ، اساطور
فناچکانیا ،محمد متین تجاتی، احمد
هاخائیان‌حنیان،سعید مصطفوی‌کاشانی،
بهروز امینی، منصور مهاجر، رحیم
کیاور، سید مرتضی شجاعی، موریس
یونسی، حبیب‌الله زارعی ، فرحناز
مختارزاده ،سعید غفاریان اصل ،سید
محمدرضاتوربخش،شاهرخ‌نامه،فرج‌الله
کرملی، محمدرضا مجیدی ،پرویز
شهریاری ،محمد صادق صالحی نجف
آبادی، فریبرز عباسی ،سید جلال
پاکسرشت، رحیم مشکسار ،ناصر
خواجوی، مصطفی قلی‌قزوینی ،دانیل
لئونتیو، رحیم‌پیوان، قاسم کاهد،عبداله
سعیدی بیدختی، احمد دبیری، محمد
مهدی بخارائی، محمدرضا دروديان،
اکبر رمضان ،حسین شیرازیان ،
غلامرضا عصمت‌پناه حسین‌معصومی
همدانی ،کتاب‌الهنقدی ،محمدرضاولی،
سیداحمد آیت‌اله شیرازی ، احمد
طاهری هروی،فولاد منطقی،علی‌بسیم‌فر،
نبیه مصطفوی، ابوالفضل صادقیان
لودریچه، نجات‌اله کهنی درویش ،
جهانگیر مندگاریان ، مسعود محمدی،
سید اسداله فاطمی ، نوروز ملکی
تبریزی،جابر اهدائی ،علیرضا نقیبی،
عبدالحمید ایزدپناه ؛ باقر اعتباری
خوراسگانی ،بهروز حلمی‌اسکوئی ،
مرتضی شریف‌النبی، بهرام تهرانی
موید، فهیمه یوسفی، مهدی حسین
مروی ،محمد علی چایچیان ، ایرج
سراوندی‌راد، بیژن‌آل‌ابراهیم دهکردی،
مرتضی‌یاونگی،فتح‌اله زروان،ابوالقاسم
کوشش ،عنایت‌اله معافی خوزانی ،
فرشیدجمالی ، نظام‌الدین (شهیریه
محمدعلی‌کبیر، محمدرضا ستوده ،
مهندس رحمتی، بهرام یوسفی ،یداله
رحمتیان ، حمیدرضاغفارزاده ،حسین
مظفریان ، ایرج فرزاد ،سیدعطاءالله
مدنی، تقی‌متقی‌کلاهی ،رحمت‌اللهادعیه
نویس،محمدعلی‌حسنی ،مسعودشیوائی،
ابوالفضل بیت‌الله‌پور ،هرمز صهباء ،
رحیم احمدخانی ، منوچهر یزدانفر،
داریوش اکرامی ، ابراهیم ادیبی ،
منصور حبیبی، محسن کفائی رضوی،
جمشید موری ، یحیی شافعی ،منظر
خیرحبیب‌اللهی ، فریدون‌طوبی، ایرج
صیرفیان‌پور، خسرووجدانی،محمدهاشم
رهبری، رجبعلی واحدی، قوام‌الدین

رضوی‌زاده ، محمد خراسانی‌نژاد ،
فاطمه سعدالله ، مهرزاد منشی‌زاده ،
محمدمهدی بنده خدالنگرودی ،ناصر
شبه، مهدی ساکتی ،سعید رستگار،
عزت‌الله صالحی‌گل سفیدی ،بهرام
خالصه، غلامرضا کریمی رحمت‌آبادی،
اسدالله غفوری ،سید مهدی‌صدیق
قاضی‌نوری، منوچهرآب سالان، محمد
حسینیان ،هوشنگ پورکریمی فتیده،
محمدخاکپور ، احمد رستمی‌زاده ،
محمود خوش‌انس شالدهی ،عبدالکریم
حاج‌منوچهری ، عزت‌الله آرین، فرزاد
این‌یامین شتی، غلامعلی‌آجیلی ،محمد
میرزا طاهر، نادر ناصرالمعمار ،سید
مهدی حمیدی ، فضل‌الله بدریان،محمد
موسوی ، جواد قندفروش ستاری ،
خسرو فاروقی، سید محمد الهی،فرهاد
محمودیان ،محمدرضا مصلحی ،ناصر
شهباز ، یحیی امین‌الشرع جبل‌کندی،
محمد کاظم یوسفی‌طرف، علیرضامجلل،
علی حاجی‌محمدزاده، سعید صادق‌پور،
احمد میرنژاد جویباری، سید محمود
مرتضوی، محمد حاج‌سلمانی ،سیدعلی
کاظمی طبائی‌زفاره ، محمد سلامتی،
مجید شناسی ، محمد حسین تقویان ،
لالوس یاوری ؛ اسفندیار کریمی ،
ابوالقاسم شریعت مهدوی ،حسین‌چیت
سازدهاقانی ، اکبرمشگفروش ،عبدالله
طوسی‌پور ،سیدعبدالله میرطاهری ،
محمدجواد صمدیان ،مرتضی انتصاری،
سیدعلی اصغردزفولیان ،حسین‌حقیقی،
پروز تمدنی ، محمدعلیرضا مستوفیان،
محسن‌نوربخش،علی‌عابدان‌پور کوشکی،
سیف‌اللهوفائی‌غلامحسین‌جداری‌سلامی،
فریدون یمینی ،لیلی میرهادی،سیروس
یزدانفر، رضا صراف‌نهار، محمد امین
کیائیان سیدآبادی،سید محمدمظفری،
مرتضی عباسی، بهروز کلالی ،رضا
همایون‌پور ،منصور کریم‌زاده ،محمد
مسعود خردمندفرد، عزت‌الله صوفی،
محمود جعفریه ،محمد علی‌پورقاضی ،

رشته معماری

فائزه عطشان ، مهوش نبویان ، حمید
رضا پورمختار ، یونس جوادزاده ،
مصطفی دانش ورتهرانی ، مجیدعمامی
خجسته رستمی ، صدیقه گلشن ،
هوشنك اهرپور ، یوسف فرخنده ،
حسین توسلی ، احمد رضا جوبافر،
همایون قدیمی ، مسعود صحرائی ،
بهرام یوسفی ، فولاد منطقی ،سوسن
لاری ، رضا حجت کاشانی ، محمدعلی
چایچیان ، ژبرایر یوسفیان ، مشیت
اله‌اشرف‌سیسانی ،حبیب‌اله شیبانی،
علی‌مجتهدجابری ،فهیمه‌یوسفی،محمد
نمکی دوست ، محمد هاشم رهبری،
فریبرز امیری ، گیتی افسر زاده
اصفهانی،محمد رضا احترامی ،سهیل
افشانی ، سعیدصدر ، بهروز پاکدامن
همدانی ، احد عبدحامدی ، بهرام
الیاس آذر،محمد متین نجاتی ،کورش
طلائی،رحیم فیروزآبادی ،زهره‌عبدی
دانشپور، فاطمه‌خوانساری،مهدی‌ارباب
زاده‌تهرانی، فریبرز ریاحی ، سوادبه
لیقوانی ، یوسف ساخائی ، فیروزه
شهیدی ، مینو آزاد ، مالك شهلا،
محمدناصر رشیدیـان ، فریـدون
شاهمرادی ، احمد ترکمنی ، سوسن
نوابی،احمد علی شانه‌ساززاده ،فرزد
روزپی ، احمد فرشچیان ، عزت‌الله
صالحی گل‌سفید ی ، فرهاد قصیری
احمدکی‌نژاد ، کامبیز ناظرعمو،ناهید
پارسا ، مارو طالوردیان ، محمد رضا
ستایشی ، سیروس یزدانفر ، نادر
ناصرالمعماد ، سعید مصطفوی‌کاشانی
اسمعیل‌عرب‌یارمحمدی ، محمدرسول
برومندفومنی ، ذیارین بلیو ، فرنگیز
رحیمیه ، میرمحمد صادق ستوده ،
کمال‌الدین ایمانی ، نادر کاظمی نژاد
پرویز حجوانی ، ادوارد شانظری ،
مهرداد کرباسی ، سیدجمال غفاریان،
سید محمد حسن اسحقی ، سیاوش
حسن کلهری ، سید فرزین معتمد ،
فرهاد بهروزی ، بهرام طهرانی موید
سید محسن حبیبی ، حسن میلانی ،
امیر حسین معتمد ، پرویز جوادی،
آوانس‌بگوسپانس‌هفتوانی،عبدالحسین
مهاجری‌پور ، احمد پیوندی ، شهاب
رحمانی،سید احمد لطفی‌زاده ،سراج‌ـ
الدین‌کازرونی ،کامران‌عطائی،کیومرث
شکوفی مقیمان ، لینا عافیت پور.

*** ذخیره‌های معماری**

حبیب همتیان حقیقی نژاد ،سید
مهدی فرشته نژاد ، مریم رستگارعالم
محمد تقی حداد فرشی ، هوشنك
ابراهیم حکاك،فرهنك امیری ،محمود
قراچه‌داغی ، طاهره خوشبخت‌مروی،
فرخ جنیدی ، سهیل ورجاوندی ،
معصومه‌ادیبی گرگانی، نیتیه‌مصطفوی
لیلامیرهادی ،هاجرپروانه ، نووی‌علاء
فریدون وحیدی منفرد ، قاسم کاهد،
حسین بهشتی،محمد مخیری ،حسین
ثقفیان ، مینو آرائی نژاد ، فرهاد
کیائی ، مهرداد لاهوتی ، سیدابراهیم
واله ، ابوتراب شمس‌بریزاده ، عادل
فرهنگی شبستری ، مسعود درخشانی
همدانی ، شهره نامدار ، فرشته
میرهاشمی ، هارمیك حداقلی عراقی،
سرکیس آسادوربان ، مریم‌رونشك
مشیری‌تفرشی ، گیتی‌رموزی‌باقرخانی
منوچهر ذهبی ، محمد تقی ایزدی ،
علی ستوده ، احمد اشکان‌نژاد ،ایرج
پاك ، ابوالقاسم آسنگری ، سیدفرخ
میری ، محمد علی زاده شبستری ،
محمود مزرعتیان ، محمد کاظم آقا
سیدحسینی .

تاریخ مراجعه قبولشدگان گروه دوم

کلیه قبولشدگان این گروه برای تعیین دانشکده یا رشته تحصیلی خودباید در روزها و ساعاتی که ذیلا تعیین می گردد شخصا بدانشگاه تهران مراجعه کنند .

الف ـ روز چهار شنبه ۲۲ شهریو رماه از ساعت ۷٫۵ پذیرفته‌شدگان‌دانشکده فنی به دانشکده علوم

روز چهار شنبه ۲۲ شهریور ماه از ساعت ٤ بعدازظهر افراد ذخیره دانشکده فنی به دانشکده علوم .

ب ـ روز چهار شنبه ۲۲ شهریور ماه از ساعت ۷٫۵ پذیرفته‌شدگان رشته معماری بدانشکده علوم .

روز چهار شنبه ۲۲ شهریور ماه از ساعت ٤ بعداز ظهر افراد ذخیره رشته معماری بدانشکده علوم .

ج ـ روز پنجشنبه ۲۳ شهریور ماه از ساعت ۷٫۵ پذیرفته‌شدگان رشته های اقتصاد ـ فیزیك ـ ریاضی به دانشکده علوم .

روز پنجشنبه ۲۳ شهریور ماه از ساعت ٤ بعداز ظهرافراد ذخیره رشته‌های اقتصاد ، فیزیك ، ریاضی بدانشکده علوم.

معاون تعلیماتی و تحقیقاتی دانشگاه

اطلاعیه شرکت برق منطقه‌ای اصفهان

بطوری که اهالی محترم اصفهان اطلاع دارند در آبانماه امسال مراسم فرخنده تاجگذاری شاهنشاه آریامهر وعلیاحضرت شهبانوی ایران باشکوه و جلال خاص درسراسر کشور برگزار میگردد و شرکت برق منطقه‌ای اصفهان مفتخر است که تامین برق این جشن باشکوه را دراین شهر تاریخی عهده‌دار می باشد ، لذا بمنظور حسن انجام جشنهای تاجگذاری از عموم طبقات انتظار دارد که همکاری های لازم را با این شرکت مبذول فرموده و توجه اهالی محترم اصفهان را به مراتب زیر معطوف میدارد :

۱ـ چون هرگونه چراغانی بایستی با اجازه قبلی این شرکت باشد ، لذا عموم افراد و دستجات و طبقاتی که مایل به‌چراغانی هستند بایستی تاحداکثر ۱۵ مهرماه جهت تنظیم پرسشنامه و دریافت کارت چراغانی مجاز به نیروگاه هزار جریب این شرکت مراجعه نمایند .

بدیهی است پس‌از انقضای مدت‌مذکور هیچگونه تقاضائی در این مورد پذیرفته نخواهد شد .

۲ـ برق منطقه‌ای اصفهان بمنظور کنترل بر مصرف برق‌و ادای وظیفه ملی وافتخار آمیزی که بعهده دارد از چراغانی‌هائی که بدون کارت‌مجاز باشد جلوگیری خواهد نمود .

۳ـ چون ظرفیت کابلها و امکانات فنی این شرکت محدود می باشد باندازه ظرفیت هر خیابان تقاضا قبول خواهد شد .

٤ـ بهای‌برق‌مصرفی جشنهای فرخنده تاجگذاری اعلیحضرتین برای کسانی که کارت چراغانی دریافت دارند ازقرار هر کیلووات ۱٫۵۰ ریال محاسبه خواهد شد .

قبلا از همکاریهای اهالی محترم اصفهان که در اینمورد مبذول میفرمایند تشکر مینماید . الف ۵۵٤۱

شرکت برق منطقه‌ای اصفهان

آ ـ ۲۶۵۳۶

تجدید آگهی مناقصه شماره ۴۶ر۳
شرکت سهامی تلفن ایران

شرکت سهامی تلفن ایران‌بیست‌وسه دستگاه نمراتور یکصد شماره‌ای طبق‌مشخصات پیوست شرایط عمومی سی -اندناف خرمشهر یاتحویل تهران‌انبار شرکت سهامی تلفن ایران واقع در خیابان خانی آباد سریل راه‌آهن از طریق مناقصه‌خریداری می نماید .

داوطلبان شرکت درمناقصه باید باداره تدارکات شرکت سهامی تلفن ایران واقع در خیابان شاه‌کوچه لاله مراجعه واوراق شرایط معامله و نمونه قراردادومشخصات کالارا دریافت وبا توجه کامل به مندرجات اوراق مزبور امضاء نموده همراه‌پیشنهاد خود برابر مقررات تاآخروقت اداری روزسه شنبه‌شانزدهم آبانماه ۴۶ باداره دفترکل شرکت سهامی تلفن ایران بنشانی بالاتسلیم و رسید دریافت نمایند .

پیشنهادهای واصله‌درساعت ده‌صبح‌روز چهارشنبه هفدهم‌آبان ماه ۴۶ بازو قرائت خواهدشد حضور پیشنهاد دهندگان و یا نماینده مجازآنها در کمیسیون مناقصه آزاد است . الف ۵۴۶۵

۱-۲ آ-۲۶۲۷۴ شرکت سهامی تلفن‌ایران

آگهی انتشار تمبر

وزارت پستو تلگراف‌وتلفن باطلاع عموم میرساند بمناسبت تشکیل سمینار بین‌المللی موسیقی در کشور های شرق یك‌سری تمبر یادگاری دریك قطعه بارزش ۱۴ریال که‌درسازمان مستقل چاپخانه دولتی ایران بچاپ رسیده ودر روز ۱۹ شهریور ماه ۱۳۴۶ بانتشار گذارده میشود علاقمندان‌تمبرهای‌یادگاری‌میتوانند ازاول وقت‌اداری روز مذکور تمبرمورد علاقه‌خودرااز کلیه مناطق پستی وباجه‌های مرکزی تا۲۵ سری خریداری نمایند ولی کسانی که بیش‌از۲۵ سری قصد خریدرادارند بایستی‌تاروز قبل‌ازانتشار درخواست وارزش تمبرمورد تقاضای خودرا بمدیریت کل‌مناطق پستی تهران تسلیم نمایند .

مدت اعتبار پستی تمبرمذکور شش ماه وتا پایان روز ۱۹اسفند ماه ۱۳۴۶ خواهد بود چنانچه پس‌از آن تاریخ‌روی مرسوله‌ای الصاق گردد آن‌مرسوله بدون‌تمبر تلقی خواهد شد. الف ۵۵۱۷

۱-۲ آ-۲۶۲۹۲

آگهی انتشار تمبر

وزارت پست وتلگراف و تلفن باطلاع میرساند بمناسبت جشن هنر یك‌سری تمبر یادگاری در یك قطعه بارزش۸ریال که‌در سازمان مستقل چاپخانه دولتی ایران به چاپ رسیده و در روز ۲۸ شهریور ماه ۱۳۴۶ بانتشار گذارده میشود .

علاقمندان تمبر های یادگاری میتوانند از اول وقت اداری روز مذکور تمبر مورد علاقه خودرا از کلیه مناطق پستی و باجه های مرکزی تا ۲۵ سری خریداری نمایند ولی کسانی که‌بیش از ۲۵ سری قصد خرید را دارند بایستی تا روز قبل ازانتشار درخواست و ارزش تمبر مورد تقاضای خود را بمدیریت کل مناطق پستی تهران‌تسلیم نمایند مدت اعتباربستی تمبر مذکور شش ماه و تاپایان روز ۲۸ اسفند ماه ۱۳۴۶ خواهد بود چنانچه پس از آن تاریخ روی مرسوله‌ای الصاق گردد آن مرسوله بدون تمبر تلقی خواهد شد . الف ۵۵۱۸

رئیس اداره تمبر و آبونمان محلی

۱-۲ آ-۲۶۲۹۰

آگهی مناقصه شماره ۴۶ر۳

اداره کل خرید خارجی نساجی شرکت سهامی کارخانجات ایران شصت تن اسید سولفوریك خارجی مورد نیاز شرکت های سهامی چیت سازی بهشهر و نساجی شاهی را از طریق مناقصه خریداری مینماید .

پیشنهاد دهندگان میتوانند شرایط و مشخصات مربوطه را از اداره روابط عمومیو دبیرخانه نساجی واقع در خیابان‌استخر (شرکت سهامی کارخانجات ایران) دریافت نمایند موعد قبول پیشنهادات تاآخر وقت اداری اول آبانماه ۴۶ خواهد بود . الف ۵۴۶۹

مدیر نظارت برامور شرکتهای نساجی وابسته مهندس‌میرسپاسی

۱-۳ آ-۲۶۲۸۶

ری.اُ.واك با ۶۶ سال تجربه وتخصص، اولین سازنده باطری باپوشش فلزی ونوآ
اطمینان، با ۵۵ کارخانه باطری سازی درسراسردنیا وشهرت ومعروفیت
قدرت ودوام، دارای بالاترین رقم فروش میباشد وهم اکنون سلطان
باطریهای جهان است

ری.اُ.واك بیشترعمرمیکند

آگهی مزایده نوبت اول

سررشته‌داری مناطق دریائی جنوب و ناوگان خلیج فارس و دریای عمان یك فروند ناو یدکبر موجود درنیروی دریائی جنوب واقع‌درخرمشهررا برابر مشخصات وشرایطی که درسررشته‌داری موجود میباشد ازطریق مزایده کتبی بفروش میرساند .

۱- پیشنهاددهندگان برای اخذ هرگونه اطلاعات لازم درباره ناو مزبور میتوانند همه روزه باستثنای ایام تعطیل از ساعت ۶ صبح الی ۱۲ بسررشته‌داری مناطق واقع در پادگان خرمشهر مراجعه نموده تاجهت بازدید آن راهنمائی گردیده وبابصیرت کامل پیشنهاد خودرا تنظیم وتسلیم نمایند .

۲- مدت قبول پیشنهادات از تاریخ نشر آگهی ۴۶ر۵ر۲۹ تا ساعت ۹صبح روز ۴۶ر۶ر۲۹ خواهد بود پیشنهادات واصله در ساعت ۱۰ صبح همان روز درحضور کمیسیون باز و قرائت میگردد وحضور پیشنهاددهندگان درجلسه مزایده آزاد است.

۳- پیشنهاد دهندگان باید یك نسخه از شرایط آگهی را از سررشته‌داری مناطق دریافت وپیشنهادات خودرا باتوجه بشرایط مزبور در دونسخه تنظیم ویك نسخه را به بازرسی کل ستادبزرك ارتشتاران باپست سفارشی ارسال ونسخه دیگر را هم در قبال اخذ رسید تا تاریخ مذکور دربالا بسررشته‌داری مناطق تسلیم و در روی پاکت بنویسند مربوط به مزایده یك فروند ناو یدکبر می باشد .

۴- میزان سپرده مبلغ دویست هزار ریال اسناد خزانه میباشد که باید پیوست پیشنهاد خود نمایند .

۵- هرگونه مالیات و عوارض و هزینه درج آگهی و سایر مخارجاتیکه به این مزایده تعلق بگیرد بعهده برنده می باشد (پیشنهاددهندگان ذیل برك شرایط را باذکر جمله قرائت گردید و مورد قبول است امضاء نموده وبپیوست پیشنهاد خود خواهند نمود . الف ۵۴۴۴

سررشته‌داری مناطق و ناوگان خلیج فارس ودریای عمان

۱-۲ آ-۲۶۰۶۶

آگهی مزایده

شرکت سهامی تلفن ایران در حدود ۶۵تن‌تخته بطول یکمتر تا دومترو نیمو ۸۰تن خورده تخته کمتراز یکمتر و۲۴۴ عددقرقره خالی چوبی‌خودموجود در انبارکاریر واقع درخیابان تاج پشت بیمارستان پهلوی را ازطریق مزایده بفروش میرساند .خریداران میتوانندهمه روزه درسرویس اداری بانبار مزبور مراجعه و کالای مورد مزایده‌رااز نزدیك‌روئت‌وبرك‌شرایط عمومی مزایده‌رادریافت و پیشنهاد خود رابرابرمقررات تاآخر وقت‌اداری روز سه‌شنبه یازدهم مهرماه ۱۳۴۶ بدفتر شرکت واقع‌درخیابان شاه‌کوچه لاله تسلیم ورسید دریافت دارند.

پیشنهادات واصله درساعت ۱۰صبح روز چهارشنبه دوازدهم مهرماه ۱۳۴۶ باز و قرائت خواهد شد حضور پیشنهاد دهندگان یا نماینده مجاز آنهادرکمیسیون مزایده آزاد است . الف ۵۴۶۶

۱-۲ آ-۲۶۲۷۰ شرکت سهامی تلفن ایران

تجدید آگهی مناقصه ۴۶ر۷
شرکت سهامی تلفن ایران

شرکت سهامی تلفن ایران چهار میلیون عدد آجر چهارگوش درمسیر کانالسازی و کابلکشی تهران و حومه و کرج از طریق مناقصه خریداری مینماید .

داوطلبان شرکت در مناقصه بایدباداره تدارکات شرکت سهامی تلفن ایران واقع درخیابان شاه کوچه لاله‌مراجعه و اوراق شرایط معامله و نمونه قرارداد و مشخصات را دریافت و با رعایت کامل مندرجات اوراق مزبور امضاء نموده همراه پیشنهاد های خود برابر مقررات تاآخر وقت اداری روز دوشنبه سوم مهر ماه ۱۳۴۶ باداره دفتر کل شرکت سهامی تلفن ایران بنشانی بالا تسلیم و رسید دریافت نمایند .

پیشنهاد های واصله در ساعت ده صبح روز سه شنبه چهارم مهرماه ۱۳۴۶ باز و قرائت خواهد شد حضور پیشنهاد دهندگان و یا نماینده مجاز آنها در کمیسیون مناقصه آزاد است .

الف ۵۴۶۴ .

۱-۲ آ-۲۶۲۹۸ شرکت سهامی تلفن ایران

پمپ مخصوص
مواد غلیظ و قلیائی
نهروپ - میدان فردوسی
تلفن ۴۲۲۸۳

آگهی مناقصه شماره ۲۲۷۶۴
مورخه ۴۶ر۶ر۱۲

ژاندارمری کل‌کشور دوخت اجناس مشروحه زیر را

۱- اجرت دوخت ملحفه تشك	۴۰۰۰۰ تخته
۲- اجرت دوخت ملحفه بالش	۲۰۰۰۰ تخته
۳- اجرت دوخت رویه تشك	۱۲۰۰۰ تخته
۴- اجرت دوخت رویه بالش	۱۲۰۰۰ تخته
۵- اجرت دوخت بلوز وشلوار تابستانی طوسی	۵۰۰ دست
۶- اجرت دوخت بلوز وشلوار زمستانی طوسی	۵۰۰ دست
۷- اجرت دوخت پالتو طوسی	۲۵۰ دست
۸- اجرت دوخت کت وشلوارکار فرمی	۵۰۰۰ دست
۹- اجرت دوخت کیسه انفرادی	۴۰۰۰ عدد
۱۰- اجرت دوخت شلوار زمستانی	۲۸۰۰۰ ثوب

از طریق مناقصه انجام مینماید .

پیشنهاددهندگان میتوانند بامراجعه به‌شعبه تهیه خرید اداره سررشته‌داری ژاندارمری کل‌کشور واقع درمیدان ۲۴ اسفند و ملاحظه نمونه ودریافت برك مشخصات و شرائط معامله پیشنهاد خودرا برطبق مفاد مندرجه دربرك شرائط مناقصه تنظیم و تاساعت ۹ صبح روزپنجشنبه ۴۶ر۶ر۳۰ بدفتر ژاندارمری کل کشور تسلیم نمایند . الف ۵۴۴۶

ژاندارمری کل کشور

۱-۲ آ-۲۶۰۶۸

آگهی تجدیدمناقصه‌شماره۴۲۴و۴۱۹ و۴۶ر۴۲۳

راه‌آهن دولتی ایران ۶۷۳۵۰کیلو آهن گرد ۱۶ میلیمتر و ۵۵۰کیلو سیم مسی دومیلیمتر و ۵۸۵۰۰ کیلو سیم تابیده مهار نرم را برطبق مشخصات و شرایط مربوطه ازطریق مناقصه‌تحویل تهران انبارهای مرکزی خ راه‌آهن خریداری مینماید .

داوطلبین شرکت درمناقصه میتوانند در ساعات اداری جهت دریافت اسناد مناقصه باداره کارپردازی مراجعه فرمایند شرکت کنندگان درمناقصه باید مبلغ پنجاه هزار ریال برای مناقصه شماره ۴۲۴ و سی‌هزار ریال برای مناقصه ۴۱۹ و ۴۲۳ اسناد خزانه بعنوان سپرده شرکت درمناقصه بصندوق راه‌آهن‌پرداخت ورسید آنرا بضمیمه پیشنهاد خود تاساعت ۹ صبح روز یکشنبه ۴۶ر۷ر۲ درصندوق پیشنهادها واقع در اداره کارپردازی‌بیاندازند. پیشنهادهای واصله ساعت ده روز مزبور باز و قرائت خواهدشد. حضور پیشنهاد دهندگان یا نمایندگان مجاز آنها درجلسه‌مناقصه آزاد است و راه‌آهن در رد ویاقبول هریك یاتمام پیشنهادها مادامی که قرارداد مبادله نشده است مختار می‌باشد . به پیشنهاد فاقد سپرده و مشروط ومبهم وبپیشنهادیکه بعداز موعد مقرر برسد ترتیب اثر داده نخواهد شد . سپرده برنده اول و نفردوم مناقصه نگهداری ودرصورت استنکاف از انجام معامله بدون هیچگونه تشریفات بنفع راه‌آهن ضبط خواهد شد . هزینه درج آگهی‌ها درجراید ومالیات متعلقه وهرگونه عوارض دیگر بعهده برنده مناقصه می‌باشد . راه‌آهن‌میتواند تاحدود صدی بیست و پنجاز میزان معامله راکسر یا اضافه نماید . الف ۵۴۰۵

راه‌آهن دولتی ایران

۱-۲ آ-۲۶۰۸۶

داربست فلزی
بانازلترین قیمت
شرکت تهروپ
تلفن ۴۲۲۸۳

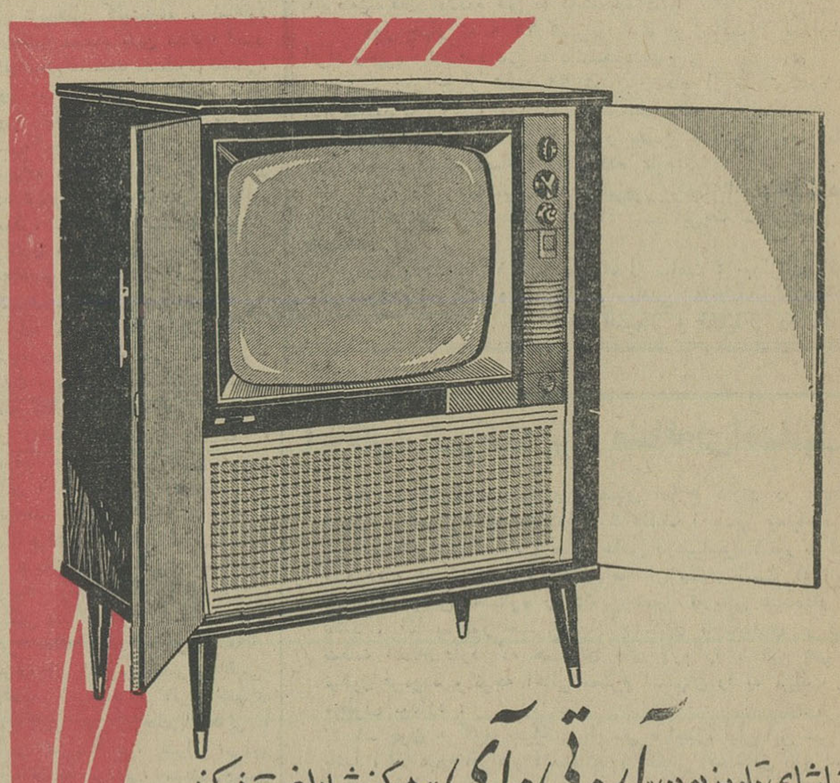

تماشای تلویزیون «آر.تی.آی» هرگز شما را خسته نمیکند

در پرده عریض تلویزیون آر.تی.آی تصاویر صاف وبدون
حرکت منعکس میشود وسبب ناراحتی وخستگی چشم نمیگردد

آر.ث.ا یکی از مشهورترین تلویزیونهای آمریکاست که باخصوصیات تکمیل شده و
جدیدترین تکنیك صنعتی درایران بنام آر.تی.آی مونتاژ میشود.

شرکت سهامی فیروز-تهران خیابان تخت جمشید-شماره ۲۱۹-تلفن ۴۷۱۳۱

مراکز فروش: دراهواز و خرمشهر شرکت سهامی فیروز

RCA RTI

انواع ماشین تراش
ساخت اتحاد شوروی
باسهلترین شرائط فروش وسرویس بتجار

ماشین تراش اتوماتیك تنه آبدار
مدل IK 62

برنده مدال طلا ازنمایشگاه سال ۱۹۶۵

نمونه آماده بکار

درنمایشگاه تهران - میدان همایون (گمرك سابق) موجوداست. شرکت استانکی ایمپورت ایران تلفن ۵۲۷۷۴

نماینده اصفهان: عبدالعلی مصدقیان - انتهای خیابان شاهپور- تلفن ۷۶۷۳

خرید و فروش اثاثیه

خرید

فقط یکبار تلفنا امتحان کنید
بازرگانی فردوست تلفن ۷۵۷۶۸۵
کلیه فرش های کهنه و نوشما راتحت نظر کارشناسان مجرب جهت صادرات باروپا و امریکا بیش از سایرین خریداری مینماید صداقت وانصاف موسسه ما به هزاران خانواده که بما مراجعه کرده‌اند ثابت شده است .
۱-۳۶ آ-۱۹۶۹

فرش کیهان تلفن ۷۶۳۷۷۶
انواع قالی وقالیچه کهنه و نو
مخصوصا قالی های سنگین قیمت را خریداریم بهتر است برای معاملات هر نوع فرش باسازمان فرش کیهان تماس بگیرید چون مشاورین ما مجانا در اختیار شما خواهند بود .

فرش رضوی تلفن ۷۶۴۸۰۰
خریدار فرشهای نو وکهنه صادراتی شما تحت نظر کارشناس مطلع می‌باشد نسبت به تعویض و فروش فرشهای خود با ما مشاوره فرمائید میدان ۲۵ شهریور فرش رضوی
۱-۱۷ آ-۱۴۳۷

فرش طوسی تلفن ۷۵۹۰۲۹
قالی و قالیچه کهنه شما را برای صادرات از سایرین بهتر میخرد .

فروشگاه وسمساری صمد
تلفنهای ۷۴۹۸۵ و ۶۵۰۶۴
خریدار همه رقم فرش و اشیاء قدیمی وسایر لوازم منزل
۱-۶ ۲ آ-۱۸۹۳

فروشگاه ماه تلفن ۳۳۶۷۵
فرش ، تلویزیون ، یخچال و کلیه لوازم منزل شمارا به بهترین قیمت خریداری مینمائیم سه‌راه امین‌حضور
۱-۱۵ آ-۱۹۷۳

فروشگاه کالای مرکزی
تلفن ۶۵۰۵۷
خریدار یخچال ، تلویزیون ، فرش واجاق گاز و سایر لوازم منزل
۱-۶ ۲ آ-۱۸۹۵

فروشگاه آرمان تلفن ۶۹۶۲۳
بهترین خریدار تلویزیون ، فرش ، چراغ گاز و هرنوع یخچال نفتی

فروشگاه ونمایشگاه آسیا
تلفن ۶۱۲۸۳۳
یخچال ، تلویزیون ، اجاق گازو فرش عادلانه خریداریم شاه چهارراه پیروز
۱-۳۶ آ-۱۸۷۵

فرش عطا بخشی
فروش و معاوضه فرش نو باکهنه‌بازار سرای بوعلی تلفن ۳۲۶۱۷
۱-۳۶ آ-۱۹۶۴

فروشگاه سعید- سرچشمه
خریدار اثاث خانگی و فرشهای سنگین قیمت تلفن ۸۱۶۱۸ و ۳۸۶۶۷۵
۱-۳۶ آ-۱۶۸۴

نمایشگاههای مبل

پرده دوزی ارجمند ۳۷۳۷۰
۱-۳۶ آ-۱۹۷۹

گم شده

تعدادی یادداشت سفید
بخش چای آسمان مخصوص تجارتخانه حاج‌رسول امینی و محمد جمشیدی دریانی تهران سرای عزیزیان تلفن ۵۷۳۰۲ که در پائین یادداشت مهر محمد جمشیدی دریانی به شهائی زده شده از حجره مفقود گردیده‌واز درجه اعتبار ساقط است.
آ-۱۸۰۷۹

ازشکراله باوفا(عکس بالا) اهل هرسین بروجرد ساکن تهران ۲۰ روز است خبری نیست هرکس اطلاعی از نامبرده دارد خواهشمند است چهارراه مینا (خیابان شهباز) کوچه باغ فریدکوچه فرح منزل فتح‌اله باوفا خبر دهد .

تعمیرات

تعمیرگاه تلویزیون الکترود
تلفنهای ۷۶۳۶۸۴ و ۷۵۶۱۱۶
آماده برای نصب کنورتور جهت فرستنده دولتی و آموزش و پرورش روی هر نوع تلویزیون و تعمیر تلویزیون R.C.A. شاوب‌لورنس - تلونکن سیبرا- فیلیپس و سایر مارکها با سرویس مجهز سیار در منازل بویژه شمیرانات
۱-۱۵ آ-۱۵۴۴

تعمیرگاه تلویزیون احسان
نصب کنورتور برای کلیه فرستنده‌ها وتعمیر تلویزیون‌های R.C.A تلونکن ، فیلیپس ، زیمنس ، شاوب لورنس باسرویس مجهز سیار ۷۴۳۶۲

تلویزیون سرویس R.C.A
تعمیر انواع تلویزیون و نصب کنورتور درمنزل صد تومان ۴۸۵۴۳

مهندسی تلویزیون نصیر
مجهزترین آزمایشگاه رادیو تلویزیون وادوات الکتریکی و نصب کنورتور و آنتن زیر نظر متخصصین مجرب درتمام ساعات برنامه دراختیار شما است
۳۷۵۲۰

تعمیرگاه تلویزیون R.C.A.
تعمیر انواع تلویزیون نصب دستگاه کنورتور اتوماتیک در منازل صدتومان برای کلیه تلویزیونها تلفن ۴۲۷۴۳ و ۶۹۵۱۴
۱-۳۰ آ-۱۹۱۷

تعمیرگاه یخچال نورژ ۷۵۰۴۸
۱-۲۰ آ-۱۹۴۱

سرویس تلویزیون گارانتی
تعمیر تلویزیونهای سیبرا R.C.A آدا ، جنرال الکتریک ، مدیاتودونصب کنورتور در تمام نقاط تهران بویژه شمیرانات تلفن ۶۲۸۳۷۱
۱-۳۶ آ-۲۰۱۰

شاوب لورنس تلویزیون
سرویس تلفن ۴۰۲۶۴
تعمیر تلویزیون شاوب‌لورنس ونصب دستگاه کنورتور اتوماتیک آلمانی با سرویس مجهز سیار در منازل
۱-۶ ۲ آ-۲۰۰۳

شرکت مهندسین تلویزیون
آماده‌نصب کنورتور بطرزجدیدتعمیرات همه‌نوع تلویزیون سرویس سیار ویژه شمیرانات تخفیف‌اختصاصی بمشترکین ۶۱۱۲۳۴
۱- ۲ آ-۲۰۲۰

تعمیرگاه یخچال فریجیدر
بعلت انحلال تعمیرگاه مرکزی - کلیه تعمیرات و لوازم یدکی فریجیدر زیر نظرمهندسین باسابقه انجام‌وموجود است.خیابان‌فرح‌جنوبی-چهارراه‌دیبا تلفن ۷۲۳۳۶

تعمیرگاه تلویزیون‌ملی
تعمیر انواع تلویزیون‌های اروپائی وامریکائی و نصب کنورتور خارجی ۹۴۶۵۳
۱-۶ ۲ آ-۱۵۸۶

پانسیون

پانسیون سانترال
روبروی در دانشگاه خیابان فخررازی‌کوچه انوری پلاک ۱۸ افتتاح گردید همه روزه برای ثبت‌نام آماده میباشد تلفن ۶ ۱۲۴۷۶
۱-۳۰ آ-۱۶۳۸

شستشوی مبل و فرش

شستشوی مبل‌وفرش ساحل
مبلهای شمارا بانصمام تشکهای ماشین ومواد مجاز خارجی بدون شکافتن در جای خود تمیز میکند تلفن ۹۱۵۶۵
۱-۳۰ آ-۱۸۰۶

شستشوی مبل وفرش ادیب
مجهزترین موسسه‌ایکه میتواند مبل فرش تشکهای ماشین رابطریق خشک‌شوئی تمیز نموده در جای خودش بشما تحویل دهد فقط ادیباست باتلفن ۹۵۲۴۵۴ تماس بگیرید .

پیراهن مبل ۳۹۵۰۵
تعویض پارچه مبل ۳۹۵۰۵ پرده‌دوزی مبل شهرزاد ۳۹۵۰۵ صادق صادقی

شستشوی مبل‌وفرش کلین سرویس مهر مبتکر، پیشرو
جهت شستشوی مبل و فرش در جای خود بامواد آزمایش شده و دستگاه منحصر بفرد فقط به‌کلین سرویس اطمینان داشته باشید تلفن ۹۵۲۵۴۶
۱-۳۰ آ-۱۸۴۰

دیاموند سرویس
شستشوی مبل ، فرش وتشکهای ماشین در جای خود با ماکیوم وشامپو انبتا - طریقه فوق در ۲۸ کشورسالها آزمایش شده رنگ و دوام فرش‌وپارچه راتضمین مینماید تلفن ۲۲۸۶۴
۱-۳۶ آ-۳۰۱۳

معاملات املاک و مستغلات و اتومبیل

فروش

سالن آرایش زنانه
باچندین سال سابقه در بهترین نقطه تهران مجهز باسالن انتظار و تلفن بعلت مسافرت بفروش میرسد تلفن ۶۶۸۵۲
۱-۳۵ آ-۱۹۳۵

خریدو فروش زمین و خانه و پول
شما طی درنارمک تلفن ۷۹۰۰۹۰

زمینهای عباس اباد
خریداریم خیابان پهلوی بازرگانی جلالی ۲۶۴۱۱ - ۲۴۱۹۳
۱-۳۶ آ-۷۶۰۸

بورس اراضی سعادت‌آباد
وکوی مکانیر بنگاه‌رویال تلفن‌های ۶۸۵۶۲ و ۴۵۰۴۰
۱-۳۶ آ-۲۲۸۳۶

نزدیك ذوب آهن اصفهان
زمین بقطعات ۵۰۰ و ۱۰۰۰ متری بقیمت مناسب بفروش میرسد تلفن ۷۲۰۱۴
۱-۵ آ-۱۹۸۸ بزدی

فرح جنوبی
مستغلات ۲طبقه باسرویس مجهز بعلت مسافرت بقیمت مناسب بفروش‌میرسد آژانس دیبا ۶۲۳۶۹۷
۱-۳ آ-۲۰۲۵

خیابان خوش مرتضوی
منزل قدیمی‌ساز بمساحت ۲۷۰متر دارای ۵اطاق وسه‌زیرزمین حوضخانه آب‌وبرق وبهارخواب با ۱۵ هزارتومان بدهی به‌بانك به‌قیمت ۵۵ هزار تومان بی‌واسطه‌بفروش میرسد تلفن ۹۵۰۱۱۰
آ-۱۸۰۲۵

خیابان خوش مرتضوی
منزل قدیمی‌ساز بمساحت ۱۷۱متر دارای ۱۷اطاق‌زیرزمین آب و برق‌وتلفن به‌قیمت ۳۰ هزار تومان بدون واسطه بفروش میرسد تلفن ۹۵۰۱۱۰
آ-۱۸۰۲۵

محل کارخانه
بمساحت ۹۰۰متر کلیه زیربنادارای آب وتلفن وبرق سه‌فاز ۱۰۰آمپر شبانه‌روزی بفروش میرسد تلفن ۷۸۹۳۷
۱-۱۰ آ-۲۰۳۴

زمینی بمساحت تقریبی
ده هزار مترمربع در حدود کوی کن یاجاده جنوبی‌کرج بین کانادادرای وشیرپاستودیزه و جاده کرج از پل کن تاکیلومتر ۱۵ مورد نیاز فوری است مالکینی که زمینهای آنان‌حداقل برخیابان ۲۰متری واقع است ضمن تعیین حدود مشخصات دقیق‌وقیمت‌زمین باصندوق پستی شماره ۱۴ر۱۲۶ پستل دانشگاه مکاتبه فرمایند.
۱-۳ آ-۲۶۳۹۴

خانه‌ای در عباس آباد
قیمت ۳۴۰ هزار تومان تلفن ۷۶۲۱۵۴
آ-۱۸۰۴۳ ۱

خریداری میشود

رمینهای ونك ودره فشلاق
را نقدا خریداریم خیابان پهلوی بازرگانی جلالی ۲۶۴۱۱ - ۲۴۱۹۳

پهلوی دره قشلاق داودیه
ونك خریداریم برادران عابدی ۷۷۰۴۷۷

زمین کاظم آباد و مهران
دره‌قشلاق خریداریم ۷۴۴۹۹
۱-۱۰ آ-۱۹۵۸

اجاره داده میشود

سیدخندان کوی کاخ
سه اطاق‌هال سرویس حیاط‌وسیع شمالی مستقل تلفن ۵۴۰۴۹
آ-۲۰۳۵

اجاره میشود

برای اجاره‌منازلتان بخارجیان
وخرید ویلاو مستغلات مدرن درشمال شهروشمیرانات تلفن ۴۰۰۰۰ و ۶۰۰۰۰
۱-۱۶ آ-۲۰۰۶

مورد نیاز است
یك ساختمان دربست و یاآپارتمان‌طبقه اول مدرن باحداقل ۵اطاق و انبارومحل پارکینك باآب لوله‌کشی و تلفن در اطراف خیابان پهلوی برای اجاره‌مورد نیاز است تلفن ۶۲۹۶۹۳
۱-۴ آ-۲۰۲۱

فروشی اتومبیل

انواع فولکس واگنهای نو رااز شرکت سهامی عباد
خیابان امیرکبیر خیابان ملت تلفن های ۳۰۴۱۸۱ و ۳۰۴۴۷۲ خریداری نمائید .
۱-۳۶ آ-۱۹۲۴

بنز ۱۹۰ مدل ۶۴
ترانزیت پنجاه هزار کیلو متر کار کرده بارنك شیری با سپر دوبل‌وتو دوزی چرمی فابریك بی‌نهایت تمیز بعلت مسافرت بفروش میرسد صبحها ۱۱ تا ۱۲ر۵ بعد ازظهر تلفن ۳۷۳۱۳
۱-۲ آ-۲۰۴۱

کرایه

جهان‌تاکسی سرویس
اتومبیل بدون راننده و بارانده فیشرآباد پلاك ۴۸ تلفن ۴۷۰۰۰ -
۱-۳۶ آ-۱۹۳۱

برای ساختمان شما

ایران تزئین
نصب ایرانیت شمارا در تمام نقاط کشور بیش‌از ۵۰۰ متر مترى ۱۲ریال باضمانت ۵سال بعهده میگیرد اجرت نصب وبهاء گیره های مصرفی پس از نصب ورضایت شمادریافت خواهدشد تلفن ۶۸۲۵۹
۱-۳۶ آ-۱۹۶۷

ایرانیت محصول وطن شماست
ایران تزئین سازمان تهیه و نصب ایرانیت اکوستیك ، پارکت ،موکت، کرکره پرده خدمتگزار شما . سه‌راه شاه ساختمان آزاد شماره ۴۰ تلفن ۶۸۲۵۹

لوله بازکنی فاضل آب
باد دستگاه تراکم هوا
تلفن ۷۶۳۲۸۶

کلیه تعمیرات منزل شما
از هر جهت با اقساط ۴ماهه ۳۱۸۶۹
۱-۳ آ-۱۸۴۹

رفع گرفتگی بر نوع لوله ساختمانی
باد دستگاه تراکم هوا - تلفن ۷۸۷۲۷

نقاشی ساختمان جانفدا
۷۸۱۹۷۷ کاغذدیواری و نصب ۷۸۱۹۷۷
نقاشی ساختمان باقساط ۷۸۱۹۷۷
آ-۸۷۲۶

مشکل قنوات وچاههای
نیمه عمیق خودتانرا با تلفن ۸۴۲۷۹ وصندوق‌پستی ۲۴ تجریش در میان بگذارید .
۱-۸ آ-۱۹۸۴

معاملات هرمقدار کاه و هیزم باوسیله حمل ارزان تخت طاوس شرقی زیر تپه باغ‌صبا باتلفن ۷۰۴۴۸

معاملات پول

پول شرطی موجود است به تلفن‌های ۳۶۸۸۵ و ۳۹۰۶۷ مراجعه فرمائید

پول‌تومانی‌دوشاهی ۶۲۸۰۹۰
۱-۳۶ آ-۱۸۵۶

پول‌شرطی تومانی دوشاهی ۷۶۲۶۵۹
۱-۶ ۲ آ-۱۷۸۱

پول‌تومانی ۲شاهی ۷۳۵۴۱
۱-۱۸ آ-۱۹۷۸

پول نیازمندیم‌سکاکی ۷۴۴۸۰
۱-۱۸ آ-۱۹۷۸

آژانس صفا
مشاور املاك - پول هرچقدر بخواهید تومانی ۲شاهی موجوداست .
تلفن : ۷۵۸۸۵۶

قبوض اصلاحات ارضی

قبوض اصلاحات ارضی بیواسطه خریداریم پاکپور ۲۲۷۲۹ و ۶۲۲۶۹۷
۱-۲۵۰ آ-۲۰۲۷

داروخانه‌ها

داروخانه شبانه روزی تخت جمشید
در تمام ساعات شبانه روز درخدمت شما است تلفن ۶۸۱۰۱ و ۶۷۸۲۴

داروخانه شبانه روزی تخت طاوس
در تمام ۲۴ ساعت در خدمت شما خیابان تخت‌طاوس نبش سنائی ۶۲۷۲۴۰

راهنمای پزشکی و اطلاعات

درمدت یکماه باتضمین
موفقیت قطعی رادیو (ترانزیستوری، تلویزیون ، نقشه‌کشی ، برق وفشار قوی)را بیاموزید و گواهی رسمی بگیرید. کارو آموزش پهلوی نبش بهرامی تلفن ۴۹۴۹۴
۱-۲۰ آ-۱۹۳۷

تعلیم رقصهای مدرن سالن
زیرنظر مادموازل‌ژیلا ۷۵۶۷۰۲
۱-۱۵ آ-۱۹۴۳

آموزشگاه آرایش آزاده زیر نظر خانم قربانی
برای دوره پائیزی‌هنرجو میپذیرد دوره کلاس ۵ماهه میباشد و کسانیکه در این دوره نامنویسی نماید در آبان‌ماه بمناسبت جشن تاجگذاری شهریه دریافت نمیشود امیریه مقابل‌مهدیه تلفن ۴۱۷۳۵ آموزشگاه آرایش‌آزاده.
۱-۵ آ-۲۰۰۱

۱- دبستان شماره ۱ (دخترانه علاءالدین)
۲- دبستان شماره ۲ (پسرانه علاءالدین)
۳- کودکستان زیبا
همه روزه صبح ها ثبت نام مینماید داودیه کوی میترا دبستان نمونه علاءالدین

برای استخدام فوری
در آموزشگاه فائز ماشین نویسی‌رایا متد جدید بیاموزید شاه‌آباد اول اکباتان تلفن ۴۵۷۵۷
۱-۱۳ آ-۱۸۷۸

قابل توجه آقایان
کلاس تعلیم آرایش و زیبائی بطریق علمی‌و عملی‌باأخذ دیپلم فرهنگی - انتهای بهار -سیمتری فرح‌جنوبی‌مسیر خط ۱۱۱ ایستگاه مسجد -آموزشگاه آرائش‌روز ۷۶۲۹۳۴

تدریس خصوصی

انگلیسی‌خصوصی ۶۲۹۵۱۷
۱-۲۰ آ-۱۸۶۴

انگلیسی توسط بانوی‌انگلیسی
پهلوی تلفنهای ۴۷۱۴۱ و ۴۲۰۸۶
۱-۶ ۲ آ-۱۷۴۸

ماهی سی تومان
زبان انگلیسی و آلمانی با تضمین موفقیت تلفن ۴۹۴۹۴

زبانهای انگلیسی و آلمانی
را تا ۷۲ ساعت بطریقه کنترانی فرا گیرید شاهرضا بین کالج و هتل تهران پالاس پلاك ۱۴۳ کلاس صیرفی

تدریس ریاضیات و فیزیك شیمی
متوسطه بویژه ششم‌بوسیله دانشجوی فنی با تضمین دقت عمل تلفن ۹۵۳۸۸۷

انگلیسی و آلمانی توسط بانو ۷۶۱۷۰۶
۱-۱۵ آ-۱۹۴۴

سالن مدوآرایش

آرایشگاه فرشته
درخیابان کاخ باتشکیلات جدیدو مدرن مجددا شخصا آماده پذیرائی‌از مشتریان محترم میباشد
مدیر آرایشگاه -حیدر شهبازی
۱-۲ آ-۱۸۰۲۷

متفرقه

نانکر سازی لوپ
نانکر از ۵۰۰ تا ۵۰۰۰۰ لیتر موجود سفارشات ۴۸ ساعته تحویل میگردد خیابان قزوین سه‌راه آذری ۹۴۴۱۴

در موسسه نوین
ترجمه و تحریر و مکاتبات تجارتی بزبان انگلیسی در اسرع‌وقت پذیرفته میشود باب همایون جنب آموزشگاه بزرگمهر تلفن ۹۰۲۴
۱-۵ آ-۲۰۲۹

فتو استودیوعکاسی شادفر
آماده‌عکس‌برداری از مجالس جشن عقد و عروسی سیدخندان مقابل‌کوی کاخ
۱-۳ آ-۲۴۸۰۶

دندانپزشکان

دکتر علی زردکوهی
دندان‌پزشك - پرکردن دندان بدون احساس درد با دستگاه اراتور پهلوی تخت طاوس تلفن ۶۲۱۹۹۳

معالجه فلج‌باروش‌هموپانیك
منحصر بفرد در ایران دکتر بهره‌مند سعدی کوچه شمالی‌بیمه تلفن ۳۰۱۱۷ ۸۶۲۴۸

بیماریهای آمیزشی مجاری ادرار
میدان بهارستان خیابان‌صفی‌علیشاه
دکتر یحیی صدری

دکتر دانشگر
امراض مقاربتی و مجاری ادرار خیابان سپه مقابل پستخانه تلفن ۳۰۲۴۱۶

دکتر محمدرضا مسدد
دارای گواهینامه از بروك مدیکال امریکا درمان‌قطعی بیماریهای‌آمیزشی مجاری ادرار زنان ،دروازه دولت روبروی کمپانی فمات تلفن ۳۴۳۸۹

دکتر عطاءاله خواجوی
جراح‌و متخصص بیماریهای چشم‌عضو کالج بین‌المللی جراحان‌خیابان جامی جبار راه استخر تلفن ۴۵۹۶۱

دکتر عباس جناب زاده
دارای گواهی نامه از دانشگاه طب فرانسه امراض مقاربتی ومجاری ادرار خیابان منوچهری مقابل کوچه ژاندارك صبح و عصر فقرا مجانی تلفن ۳۴۰۵۴

دکتر نصرت‌اله گرجی
متخصص بیماری های خون‌و انواع کم خونیها ازدانشگاه پاریس دروازه‌دولت تلفن ۳۴۳۸۹

ترك تریاك و هروئین
دکتر اسلامدوست حشمت‌الدوله چهار راه گلشن تلفن ۶۱۳۰۶۷ و ۴۸۴۲۳

درمان زخم معده روده باطریقه جدید
دکتر هاشم رستگار میدان فوزیه اول شمیران پذیرائی ۴تا۶ بعدازظهر تلفن ۷۴۸۱۶

درمان روماتیسم واگزما
دکتراختر زاد -خیابان ابتهاج ۴۳۸۹۵

معالجه امراض مقاربتی وآمیزشی
خیابان شاهپور نرسیده به سه راه بوذرجمهری دکتر جلال بهی‌زاد

دکتر عباس نیك نژاد
متخصص از دانشگاه پاریس بیماری گوارشی درمان بواسیر بدون عمل فیستول فیسور بامتد موتر . خیابان گرگان جنوبی پذیرائی عصر ها

بیماریهای معده - کبد - روده
بواسیر بدون عمل جراحی دکتررفیعی متخصص از دانشگاه پاریس خیابان جامی اول کوچه پاریس‌تلفن ۴۸۱۸۹

مطب دکتر هنربخش متخصص قلب و عروق
به‌خیابان بزرگمهر شماره ۲۰ انتقال یافت تلفن ۴۶۹۴۳ - ۴۴۰۹۰

دکتر فرنوش ۴۸۵۵۵
داخلی ، پوست ، مقاربتی گواهینامه ازپاریس امیریه . اول‌منیریه

اکسیژن تراپی شبانه روزی
کلنیك لانتارول موسسه امین خیابان سعدی چهارراه سیدعلی تلفن ۳۴۷۹۷

دکتر پولوسا ۴۶۵۸۹
بیماریهای آمیزشی و مجاری ادرار خیابان فردوسی شمالی کوچه صادق

دکترداوران تلفن ۳۰۲۵۴۸
بیماریهای آمیزشی و مجاری ادرار چهار راه دروازه دولت صبح و عصر

دکتر سلیم صباحی
متخصص بیماریهای کودکان از مسافرت انگلستان بازگشت صبحها قلهك خیابان دولت تلفن ۶۱۸۳۷۶ بعد ازظهرها پهلوی اول‌بزرگمهر تلفن ۴۷۰۹۱

دکتر ناصر قاسمی
ازمسافرت بازگشت چهارراه کاخ- شاهرضا -تلفن ۴۹۱۴۰

دکتر جواد هدایتی
از مسافرت خارجه‌مراجعه وکماکان از بیماران محترم پذیرائی مینماید تلفن ۶۱۱۸۱۴

دکتر محمدعلی صدیقی
داخلی پوست آمیزشی ترك هروئین تریاك الکل شاه چهار راه فروردین پذیرائی صبح و عصر تلفن ۴۹۵۲۶

نشانی مطب اورتوپدی
دکتر کیوان گوهر درخشان- دکتر محمد مولوی دارای دیپلم تخصصی از دانشگاههای آمریکا در رشته جراحی اورتوپدی (شکسته بندی- درمان اندامهای غیر طبیعی و ناهنجاریهای ستون فقرات) خیابان کاخ جنوبی کوچه هلالی شماره ۱۱ تلفن ۴۱۷۰۴ پذیرائی تا ۸ بعدازظهر .

ترك تریاك دکتر رحمانی
متخصص امراض اعصاب وروح از دانشگاه لندن خیابان پهلوی بالاتراز چهارراه امیراکرم تلفن ۴۵۹۱۴

برنامه سینماها

شمشیردرسنك - رنگی- اثروالت دیسنی
سینه موند (۴۸۳۲۱) ۱۱-۳-۵-۷-۹

رام‌کردن زن‌سرکش- سینماسکوپ- رنگی-
دیاموند (۶۲۸۴۰۰) ۱۱- ۲ر۴۵- ۵- ۷ر۱۵- ۹ر۴۵

گامبیت - رنگی- شرلی‌مك‌لین- مایکل کین
آتلانتیك (۶۲۷۱۷۱) ۱۱ - ۳ر۳۰ - ۵ر۳۰ - ۷ر۳۰ - ۹ر۳۰
فاسدها- سینماسکوپ- رنگی- رابرت‌استاك- الکه‌زومر
پارامونت (۴۸۳۲۱) ریولی (۷۵۷۷۷۷) ۱۱ر۱۵ - ۳ر۳۰ - ۵ر۳۰ - ۷ر۳۰ - ۹ر۳۰ کاپری (۴۸۴۰۱) ۱۱-۳-۵-۷-۹ رویال (۴۹۷۸۵) ۱۱-۱۵ر۳ - ۵ر۱۵ - ۷ر۱۵ - ۹ر۱۵ حافظ (۳۴۰۷۴) ۳۰ر۱۰ - ۲ر۳۰ - ۴ر۳۰ - ۶ر۳۰ - ۸ر۳۰ درایوین (۷۸۱۷۹۵) ۳۰ر۷ - ۳۰ر۱۰ تراس ۸ - ۱۰

دوزندانی سینك‌سینك- چیچو- فرانکو
مولن‌روژ (۷۲۹۲۹) ۱۱ - ۳ر۳۰ - ۵ر۳۰ - ۷ر۳۰ - ۹ر۳۰

جنك وصلح - رنگی- اودی‌هپبورن- ملی‌فرر
دیانا (۴۷۳۶۵) ۱۰ - ۱ - ۴ - ۷ - ۱۰ گلدن‌سیتی (۶۱۳۲۶۹) ۱۱- ۳ر۳۰ - ۶ر۳۰ - ۹ر۳۰ مهتاب (۴۷۷۷۷) کریستال (۳۷۶۷۵) ۱۰ر۳۰ - ۱ - ۳ر۳۰ - ۶ - ۸ر۳۰ نپتون (۷۶۰۱۳۶) پاسارگاد (۷۹۲۷۸۲) ۱۱- ۱ر۳۰ - ۴ - ۶ر۳۰ - ۹ پاسیفیك (۷۳۳۱۱) ۱۱ر۳۰ - ۲ر۳۰ - ۴ر۴۵ - ۷ر۱۵ - ۹ر۴۵ الوند (۵۵۰۳۸) ۱۰- ۱۲ر۳۰ - ۳ - ۵ر۳۰ - ۸ تهران (۳۸۱۶۵) ۹ - ۱۱ - ۱ر۳۰ - ۴ - ۶ر۳۰ تابستانی ۷- ۹ر۳۰

دنیای تاریك عشق- سینماسکوپ - سیدنی پواتیه
بولوار (۶۰۲۹۲) ۱۱-۳-۵-۷ر۱۵-۹ر۳۰

مردی دراستانبول
آریا (۳۹۸۸۴) ۹ر۱۵-۱۲-۲ر۳۰-۵تراس۶ر۴۵-۹
آمریکائی شدن‌امیلی- جولی اندروز- جیمز گارنر
ماژستیك (۶۸۴۶۱) ۱۱ - ۳ - ۵ - ۷ - ۹

هاملت - سینماسکوپ - اینوکنتواسموکتونفسکی
تراس دیانا ۷- ۹ر۳۰

محاکمه درآفتاب - سینماسکوپ - پل‌نیومن- کلربلوم
تخت‌جمشید (۴۳۵۵۰) ۱۱-۳-۵-۷-۹

گنج ورنج - گوگوش- شهین - منتجم
دنیا (۳۳۸۱۲) ۱۰ر۳۰ - ۲ر۳۰ - ۴ر۳۰ - ۶ر۳۰ - ۸ر۳۰
نادر (۳۹۰۹۵) ۹- ۱۱- ۱- ۳- ۵- ۷- ۹
مراد (۷۳۳۸۲) ۱۰- ۱۲- ۲ر۳۰ - ۴ر۳۰ - ۶ر۳۰ - ۸ر۳۰
جی (۹۱۲۰۷) ۱۰- ۱۲- ۲- ۴- ۶- ۸
کارون (۹۵۱۰۶۵) ۱۰- ۱۲- ۲- ۴- ۶- ۸
رامسر (۵۲۰۶۰) ۱۱- ۳- ۵- ۷- ۹
جهان (۶۰۳۵۰) ۱۱-۱-۳-۵-۷-۹
فلور (۲۸۰۹۶) ۳۰ر۱۰ - ۲ر۳۰ - ۴ر۳۰ - ۶ر۳۰ - ۸ر۳۰
ماندانا (۷۹۹۸۲) ۳۰ر۱۰ - ۲ر۳۰ - ۴ر۳۰ - ۶ر۳۰ - ۸ر۳۰
شرق (۵۴۰۷۴) ۱۰- ۲- ۴- ۶- ۸

بیگانه ازجان‌گذشته - سینماسکوپ- رنگی-
فردوسی (۳۵۷۸۴) ۹-۱۱-۱-۳-۵-۷-۹

هوس درصبح تابستان- سینماسکوپ- رنگی-
کسری (۷۵۶۹۳۹) ۱۱ - ۳ - ۵ - ۷ - ۹

سرقت بزرگ در قطار - ایزامیراندا - هورست‌تاپرت
پارك (۳۹۶۳۷) ۹ - ۱۱ - ۱ - ۳ - ۵ - ۷ - ۹
میجرداندی - سینماسکوپ - رنگی- چارلتون‌هستن
مشعل (۳۳۸۲۶) ۳۰ر۱۰ - ۲ر۳۰ - ۴ر۳۰ - ۶ر۳۰ - ۸ر۳۰
سوزان چون‌آتش- رنگی- جین‌مانسفیلد
بردسو ۱۰ر۳۰- ۱۲ر۳۰- ۲ر۳۰- ۴ر۳۰- ۶ر۳۰- ۸ر۳۰
حقه آوریل - رنگی- سارابانو - بیسواجیت
شهره (۲۷۹۷۱) ۳۰ر۱۰- ۱- ۱ر۳۰- ۳- ۶ر۳۰- ۸ر۳۰

صاحب امتیاز و مدیر مسئول
عباس مسعودی
خیابان خیام ایران چاپ
چاپخانه اطلاعات تلفن ۶۰۳۹۶۵
تلفنخانه ۳۰۰۱۱ تا ۳۰۰۱۹

پوست و موی سر
خیابان شمیران سیدخندان پذیرائی صبح وعصر
دکتر مرتضی سرفراز

دکترسیدمحمدکاظم طباطبائی
تجزیش متخصص واستادیار بیماری های داخلی‌میدان سربل‌اول مقصودبك تلفن ۸۵۴۵۶ تا ۸ بعداز ظهر

ترك تریاك و هروئین
دکترشفائی با ۲۹ سال سابقه و متد جدید بستری ومرپائی سعدی شمالی جنب بانك بیمه تلفن ۲۰۴۱۵۳

نوشته: احمد احرار

شاهین سفید

-۱۳۱-

ازسلطان ملکشاه به‌حسن صباح :

«توکه حسن صباحی دین و ملت نوپیدا کرده‌ای ومردم‌را می‌فریبی و بروالی روزگار بیرون می‌آوری‌و بعضی مردم‌جهال جبال را برخود جمع کرده‌ای وسخنان ملایم طبع ایشان‌میگوئی تا ایشان می‌روند و مردم رابه‌کارد میزنندو برخلفای عباسی‌که خلفای اسلامند، وقوام ملك و ملت ونظام دین و دولت برایشان مستحکم ، طعن‌میکنی. باید که‌ازین ضلالت‌بگذری‌ومسلمان شوی، والا لشگرها معین فرموده‌ایم و موقوف به‌آمدن تو یاجواب خواهیم بود. زینهار زینهار زینهار ، برجان خود و متابعان‌خود رحم کند و خودرا و متابعان‌خودرا دورطه هلاك نیندازد ،وبه استحکام قلاع مغرور نشود ، وبه حقیقت داندکه اگر قلعه‌او-که الموتست -برجی از بروج آسمان‌باشد به‌عنایت ایزدی ،حق سبحانه وتعالی ، باخاك یکسان کنیم».

لحن تند و تهدید آمیز نامه ، بیشتر بخاطر چند فقره قتلی بود که در طول زمستان صورت گرفته و تنی چند از دشمنان باطنیه را بخاك و خون کشانیده بود.این قتل هامجموعا از چهار فقره تجاوز نمیکرد. قربانیان نیز اشخاص سرشناس و معروفی نبودند . زیرا سازمان فدائیان که تازه نضج گرفته بود بیشتر به انعکاس قتل ها و ایجاد رعب و وحشت و بالاخره اعلام موجودیت خود توجه داشت و بدین قرار نخستین مرتبه قضات و روحانیونی که در شهرهای خراسان بدشمنی یا «ملاحده» بیش از حد تظاهر می‌کردند ، هدف کارد فدائیان قرار گرفتند و قتل‌آنهابدان سادگی صورت گرفت که‌هیچکدام از فدائیان مامورقتل گرفتار نشدند و سالم به قلعه بازگشتند .

تنها قتل آن زمستان که خارج از محدوده خراسان صورت‌گرفت در حقیقت دنباله‌ماجرای‌ساوه و گرفتاری هیجده تن باطنیان آن سامان بود که نمازگزاردنشان را بشیوه شیعیان گزارش کرده بودند و میدانیم همه آنها دستگیر و در اصفهان محاکمه شدند و نظام‌الملك تصمیم داشت با خشونت درباره ایشان عمل کند ،اما حسن پنهانی از تاج‌الملك کمك خواست و باطنیان آزاد شدند .

باطنیان ساوه پیام حسن را فراموش نکرده بودند که گفته بود: «خائن میان خودتان است . او را پیدا کنید و کیفر دهید» . ازینرو هنگامی که از زندان اصفهان آزاد شدند و بساوه بازگشتند واعظی که‌پایه‌گذار آئین باطنی در ساوه بحساب میآمد و سایرین بدعوت او مذهب باطنی قبول کرده بودند ، شش تن از یاران باطنی را پنهان از دیگران دعوت کرد و پ‌س‌از مذاکراتی قرار گذاشتند هرکدام‌بطور جداگانه و در کمال احتیاط شروع به تحقیق و تفتیش کنند تا بلکه خائن را در میان خودشان تشخیص دهند .

تحقیقات چندین ماه طول کشید وسرانجام دلائل و قرائنی بدست آمد که نشان میداد موذن محل ، مردی که تازه به‌آئین‌باطنی گرویده بود و در نماز آنروز تکبیر میگفت ، به رفیقان خیانت میکند .

اینزمان تازه «الموت» تسخیر شده بود و مرد واعظ پسر خود طاهر را که جوانی خوش بنیه بود و بکار نجاری اشتغال داشت ، باپیغامی به‌الموت فرستاد تا موضوع را برای «سیدنا» بازگوید و از وی کسب تکلیف کند .

حسن‌در«الموت» طاهرنجار را پذیرفت و پس از اطلاع برجریان امر ، لحظاتی اندیشید و گفت :

– در مذهب ما گناهی بزرگتر از خیانت نیست . زیرا که‌گناهان دیگر زیان محدود دارد و خیانت زیان نامحدود . اینست که بدون تردید سزای مرد خائن مرك است و قصاص موذن خائن هم جز این نیست . اما در کشتن او عجله نشاید کرد تا زمانش بیاید و من خود شما را خبر دهم .

طاهر با این پیام الموت را ترك گفت ،در حالیکه جاذبه حسن تمام وجود او را پرکرده بود و حسن‌نیزنام‌او را در شمار باطنیانی نوشت که کار های گران از آنها ساخته است .

وقتی‌سازمان‌فدائیان‌تشکیل شد طاهرنجار جزو نخستین‌داوطلبانی بود که باین سازمان پیوست و حسن چون او را میشناخت پس از مدت کوتاهی جزو اولین دسته فدائیان از الموت به قهستان نزدحسین قائنی فرستاد .

کارنامه صنعت ایران

حوت ۹۹- آبان ۴۶

گسترش تأسیسات وافزایش حجم تولید، بمنظور هماهنگی عرضه وتقاضا

اهتمام این واحد تولید صنعت، فقط بر تولید محصولات ممتاز مبذول میشود

در کار بررسی کارنامه صنعت ایران بانهضت ماشینی صنایع کفش برخوردها داشته‌ایم و اینك درزمره تاسیسات تولید این‌صنعت، بواحد تهیه کفش‌های ماشینی‌ممتاز تلاقی میکنیم.

درسال ۱۳۴٤ آقایان جدلی اراکی ، رحمت‌الله هروی ، دکتر محمد حسین فرخپارس و منوچهر وفائی ، بمنظور تاسیس یك کارخانه مولد کفش های مرغوب ماشینی، شرکت سهامی‌مارلی‌را بنیان‌نهادند ودرهمان سال‌موفق‌شدند که‌محصول کارخانه خودرا بازار عرضه کنند

تولیدات کارخانه شرکت‌سهامی مارلی هم‌اکنون انواع کفش های مردانه وزنانه و بچگانه است که باروبه های شور ووزیره ممتاز آماده‌میشود . نوع ماشین آلات کارخانه شرکت سهامی مارلی و قالب‌ها به‌نحویست که فقط تهیه کفش‌های مرغوب رامیسر می‌سازد، بنابراین شرکت سهامی مارلی‌تنها موسسه تولید صنعت‌کفش ماشینی وطن‌ماست که‌درزمینه عرضه کفش های ارزان قیمت باموادا‌ولیه‌معمولی فعالیتی ندارد وهمه اهتمامش به تولید محصولات ارزنده و ممتاز مبذول میگردد .

گرچه ماشین آلات کارخانه شرکت سهامی مارلی کلیه موارد تهیه کفش از قبیل برش زیره و رویه ودورگیری و پرداخت و غیره رابعهده‌دارد ولی بااین‌حال روی این تولیدات ارزنده ماشینی‌بوسیله کارگران ورزیده وباتجربه هنر دست‌دوزی نیزانجام میگیرد تا فرآورده‌های مارلی‌ازهرجهت‌سلیقه هواخواهان مشکل پسند خودرا اقناع کند .

کارخانه شرکت سهامی کفش مارلی تاکنون موفق به‌عرضه کردن ٦۳ مدل ازانواع کفش شده و کوشش گردانندگان این دستگاه پی‌دربی مبتنی‌بر ارائه‌محصولات‌تازه درمدل های جدید است . همچنین

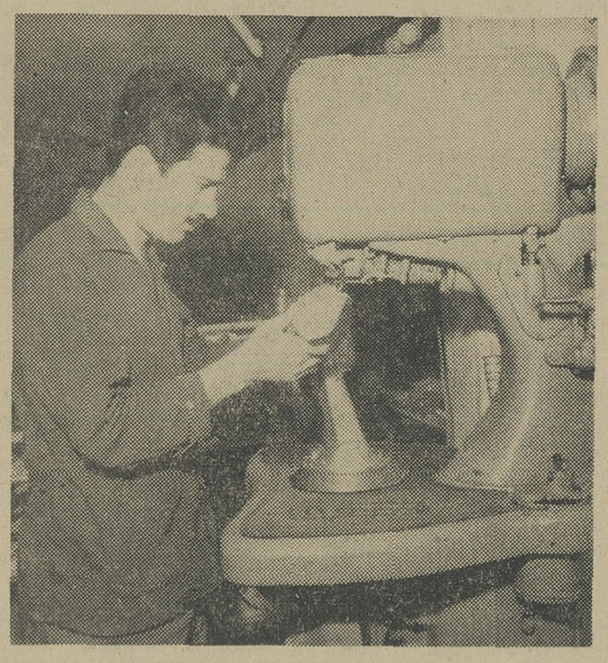

رویه کفش‌های مارلی ازانواع عالی شور ووزیره‌های آن از بهترین جنس تهیه میشود.

مسئولان شرکت سهامی مارلی در امتداد برنامه های خویش ،به گسترش تاسیسات و افزایش حجم تولید محصولات خود تاآنجا که میزان «عرضه» راهم سطح«تقاضا» قراردهند . اهتمام میورزند .

نوع‌ماشین آلات و قالب های کارخانه شرکت سهامی مارلی ایتالیائیست ومحصولات این‌شرکت برای حفظ ترکیب و جلوگیری از عوض شدن فورم عموما فشارپرس های سنگین ومخصوصی را تحمل میکنند و بدون شك همین حفظ ترکیب محصولات‌مارلی و عدم‌تغییر شکل آن درمدت طولانی استفاده نیز یکی از جهات امتیاز فرآورده های این کارخانه است .

محل تاسیسات شرکت سهامی کفش مارلی درجاده قدیم شمیران، روبروی خیابان آمل واقع شده‌و فروشگاه مرکزی شرکت درابتدای خیابان تخت جمشیداست واین کارخانه درغالب‌شهرستان‌های بزرك کشور نماینده فروش‌دارد.

فروشگاه فردوسی و معتبرترین فروشگاه‌های دولتی وملی‌مدتهاست بعرضه محصولات کفش‌مارلی‌مبادرت میورزند و هم اکنون این کارخانه قراردادهائی بادوکشور شوروی و رومانی جهت صدور محصول خود به‌آن دوکشور دردست تهیه دارد.

کارگران شرکت سهامی کفش مارلی بحدود ۱۰۰ تن بالغ‌میشوند، ریاست هیئت مدیره این شرکت باآقای احمد جدلی اراکی‌ومدیریت عامل آن درعهده آقای رحمت‌الله هروی است .

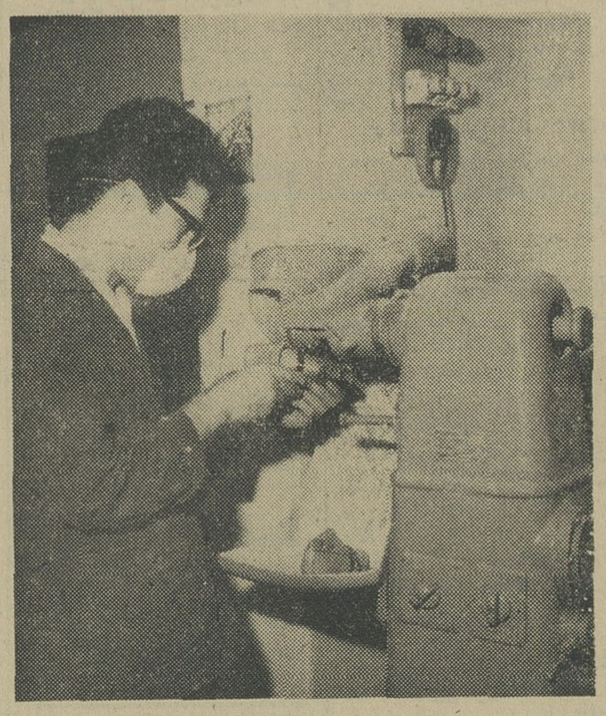

سیستم ماشین آلات، حسن دقت ومواد اولیه مرغوب بمحصولات‌کفش مارلی امتیاز مخصوص میبخشد

انتخاب بهترین سناریو برای فیلم سینمائی

مرکز ایرانی فیلم برای کودکان و نوجوانان که براهنمائی وامر علیاحضرت شهبانوی ایران تاسیس شده درنظر دارد تهیه‌فیلمهای تفریحی وآموزشی مناسب برای کودکان ونوجوانان را بنحو موثری تشویق نماید .

بدینوسیله از نویسندگانی که مایلند‌برپایه موضوع‌های‌انتخاب شده ویا مشابه آن سناریو تهیه نمایند دعوت میشود برای‌دریافت اطلاعات لازم به مرکز ایرانی فیلم برای کودکان و نوجوانان (کانون پرورش فکری کودکان ونوجوانان خیابان‌بهار شماره ۱۰) مراجعه فرمایند .

به‌نویسنده بهترین سناریو که توسط هیئت داوران انتخاب خواهد شد یکصدهزارریال وبه‌نفر دوم پنجاه هزارریال حق‌الامتیاز داده میشود .

مرکز ایرانی فیلم کودکان وابسته بکانون پرورش فکری کودکان ونوجوانان

آگهی قابل توجه داوطلبان تحصیل در دانشکده بهداشت

بدینوسیله به‌کلیه‌داوطلبان‌تحصیل در رشته های مختلف دانشکده بهداشت که ثبت نام نموده‌اندا‌علام میگردد که جلسات مصاحبه‌ورودی دوره های مختلف مطابق برنامه آگهی شده در دانشکده در روز های شنبه هیجدهم‌ویکشنبه‌نوزدهم شهریور ماه در دانشکده بهداشت انجام میگردد .

الف ٥٤٦٥

رئیس دانشکده بهداشت –
دکتر شمس‌الدین مفیدی

۱-۲ آ-۲٦۲۸۰

آگهی تجدید مناقصه شماره ٤٦ر٦۹۹

راه‌آهن‌دولتی ایران سیصد هزار عددلاستیك‌ناودانی تراورس بتونی رابرطبق مشخصات وشرایط ونقشه‌های مربوطه از طریق مناقصه تحویل‌تهران‌انبارهای مرکزی (چ) راه‌آهن‌خریداری‌مینماید

داوطلبین شرکت درمناقصه میتوانند درساعات‌اداری جهت دریافت اسناد مناقصه‌باداره کارپردازی مراجعه فرمایند

شرکت‌کنندگان درمناقصه باید مبلغ‌نودهزارریال اسنادخزانه بعنوان سپرده شرکت‌درمناقصه ازاداره اسنادخزانه وزارت دارائی یابانکهای عامل‌خریداری و بصندوق راه‌آهن پرداخت و رسیدآن را به‌ضمیمه پیشنهادخود تاساعت ۹صبح‌روزدوشنبه۳ر۷ر٤٦درصندوق پیشنهادها واقع‌دراداره کارپردازی بیاندازند . پیشنهادهای واصله ساعت ده‌روز مزبوربازوقرائت خواهدشد . حضور پیشنهاددهندگان یانمایندگان مجاز آنها درجلسه مناقصه آزاداست‌وراه‌آهن دررد و یاقبول هریك یاتمام پیشنهاد ها مادامیکه قرارداد مبادله نشده‌است مختار می‌باشد.به‌پیشنهاد فاقدسپرده و مشروط ومبهم و پیشنهادی که بعد ازموعد مقرر برسد ترتیب اثر داده‌نخواهدشد . سپرده برنده اول و نفر دوم مناقصه نگهداری و درصورت استنکاف از انجام معامله بدون‌هیچگونه تشریفات بنفع راه‌آهن ضبط خواهدشد . هزینه درج آگهی درجراید ومالیات متعلقه وهرگونه‌عوارض دیگر بعهده برنده مناقصه می‌باشد .راه آهن میتواند تاحدودی صدی بیست وپنج ازمیزان‌معامله راکسر یااضافه نماید الف٥٣٣٦

آ-۲٥٦٥۲ ۱-۲

راه‌آهن دولتی ایران

روح‌حال پرزیدنت‌ایوبخان رئیس‌جمهوری پاکستان

دوستان؛ نه اربابان

MOHAMMAD AYUB KHAN
PRESIDENT OF PAKISTAN

In the name of Allah, the Beneficent, the Merciful.

Surely Allah changes not the condition of a people, until they change their own condition.

Friends Not Masters

-۲٤-

در اکتبر ۱۹٤۷ قائد اعظم بدون جلب موافقت «لردمونتباتن»که فرمانده عالی ارتش بود به سربازان پاکستانی دستور داد که برای مقابله باهندیها به کشمیر آزاد هجوم ببرند اما ژنرال «گریسی»جلوی حرکت سربازان پاکستانی را گرفت . شاید بهمین علت بود که مردم پاکستان میخواستند هر چه زودتر فرماندهی ارتش بدست خودشان بیافتد . یادم میآید خیلی قبل از آنکه فرمانده کل ارتش انتخاب شود «لیاقت علی خان» که در آن موقع نخست‌وزیر بود به راولپندی آمد . در آنجا کنفرانس فرماندهان لشکر ها تشکیل شده بود و لیاقت علی‌خان نطقی که در کنفرانس ایراد کرد گفت تصمیم گرفته شده که یك نفر پاکستانی بفرماندهی کل قوای پاکستان برگزیده شود .

در آن جلسه من نیز بنمایندگی از طرف پاکستان شرقی شرکت داشتم . لیاقت علیخان گفت فرمانده کل ارتش لزوما نباید افسری باشد که درجه‌اش از همه بالاتر است . او می‌خواست باین ترتیب عکس‌العمل امرای ارتش را بسنجد . اواز چند تن از افسران‌عالیرتبه خواست که نظرشان را در این باره بگویند و سرانجام نوبت بمن‌رسید. لیاقت علیخان از من پرسید :

«ژنرال ایوبخان ، ممکن است شما هم چیزی بگوئید ؟»

گفتم :

«من باکمال احترام باید بگویم که این سئوال اصولا نمیبایستی بعمل میآمد . تکلیف ما معلوم است . ما بعنوان افسر ارتش باید با حداکثر توانائی خود خدمت کنیم و قضاوت‌را بعهده مقامات‌ارشد خودبگذاریم ، هر تصمیمی که آنها بگیرند خواه مورد علاقه ما باشد یا نباشد ، باید آن را قبول کنیم . و اگر کسی حاضر بقبول کردن آن تصمیم نبود باید او رااز ارتش اخراج کرد .»

بعد ها موقعی که من با سمت ژنرال آجودانی به راولپندی رفتم همه در باره هویت کسی که باید فرماندهی کل قوا را بدست‌بگیرد صحبت میکردند . یکی دو بار هم همسرم از من سئوال کرد که‌چه‌کسی احتمالا فرمانده کل قوا خواهد شد . یادم میآید که در جواب‌همسرم گفتم :

«بشرافتم‌قسم‌که‌نمیدانم ولی این را میدانم که هرکس بفرماندهی کل انتخاب شود من کار زیادی برای او انجام خواهم داد».

بعد از آن مردم مرتبا از من میپرسیدند که چه‌کسی فرمانده کل خواهد بود و من دیدم بهترین راه برای فرار از دست مردم مرخصی رفتن است همراه با همسر و فرزندانم به ارتفاعات «چانگلاتالی»رفتم و دو ماه آنجا ماندم .

بالاخره یکی از شبهای ماه سپتامبر ۱۹٥۰ تلفن من بصدا درآمد و از آن طرف سیم یك افسر وزارت دفاع اطلاع داد که من بعنوان فرمانده کل‌قوا انتخاب شده‌ام . من از بزرگی مسئولیتی که بعهده‌ام گذارده شده بود آگاه بودم . خداوند را شکر گزاردم . چنان شجاعت وتوانائی بمن داده تا خود را در حد این مسئولیت بدانم . از لحاظ کشورم نیز این حادثه بزرگی بود .

بعد از نزدیك به دویست سال در شبه‌قاره هند یك ارتش مسلمان دارای یك فرمانده مسلمان میشد .

ناتمام

کف پوش پلاستیکی
مکارم

ازمحصولات ساختمانی آلمان غربی
خیابان شاه ساختمان آلومینیوم تلفن ٦٤۲۲٦ ٦۰۰۳٥

آگهی بورس تحصیلی در کشور فرانسه

دولت‌فرانسه با همکاری انستیتوی بین‌المللی علوم اداری‌آن کشور درسال ۱۹٦۷-٦۸ تعدادی‌بورس تکمیلی درانستیتوی مذکور درزمینه های اموراداری -مالی-اقتصادی -اجتماعی-قضائی وسیاسی‌جهت‌استفاده کارمندان در اختیار دولت ایران میگذارد . مدت‌هریك ازاین بورسها ۱٤ماه است که‌از اکتبر۱۹٦۷ شروع خواهد شد .

کرایه برگشت وهزینه های اقامت وتحصیل بعهده مقامات بورس دهنده ومخارج رفتن بعهده داوطلب یا سازمان متبوع‌وی می باشد .

شرایط داوطلبان

۱- اشتغال در دستگاهها وموسسات دولتی.

۲- دارا بودن حداقل درجه لیسانس دررشته های متناسب با موضوع بورس .

۳- دارا بودن حداقل۲ سال سابقه خدمت در امور مربوط به موضوع بورس

٤- تسلط کامل بزبان فرانسه

٥- عدم تجاوز سن از ٤٥ سال

داوطلبان واجد شرایط میتوانند بادردست داشتن معرفی‌نامه (طبق‌فرم مخصوصی که‌طی بخشنامه (شماره ۱۰۱۱٥رآ مورخ ۲٥ر٥ر٤٦) بکلیه‌وزارتخانه ها و موسسات دولتی ارسال گردیده است) ویك قطعه‌عکس ٤×٦ حداکثرتاپایان وقت اداری روزسه شنبه ۲۸ر٦ر٤٦ جهت نام‌نویسی وتنظیم برك‌درخواست بورس‌باین سازمان مراجعه نمایند .

ازکلیه داوطلبان واجد شرایط ساعت ۱۰ صبح روز چهار شنبه ۲۹ر٦ر٤٦ در محل سازمان امور اداری و استخدامی کشور امتحان زبان فرانسه وبعدا مصاحبه بعمل خواهد آمد .الف٥٥۲۰

سازمان امور اداری واستخدامی کشور

۱-۲ آ-۲٦۲۷٦

برگی طلائی از تاریخ کهن ما

نظام

دراین‌هفته، بدنبال‌حفاری های گسترده آثار باستانی باشکوهی درمنطقه‌نوشیجان همدان وتپه امامزاده باقر تویسرکان کشف شده که از نظر تاریخی‌اهمیت‌شایان توجهی در بردارد . بدین لحاظ گزارش مخصوص شب جمعه این هفته را اختصاص به شناساندن‌این اسناد جاویدان که پرفروغ از لابلای اوراق قطورتاریخ کهن ما میدرخشداختصاص داده‌ایم .

گزارش‌از: محمد محمدی خبرنگارهمدان

تنظیم از: محمدرضا اسماعیل پور

درپس چهره تاریخ باستان‌ما، فروغی از دل دیوارهای قطور اعصار ، درخشیدن آغاز کرده است که تلالو تابناکش دیده‌ها را خیره میکندو جلوه‌بیمانندش مظهری است از غرور وافتخار وصلابت مردان راستینی که در دوره‌های زندگی‌بشر اولیه، آثاری از تمدن در این مهدکهن از خویش‌باقی گذاشته‌اندکه‌حکایت ازآن دارد ، ایرانی صدهاسال پیش از میلاد مسیح تشکیلات سلطنتی داشته و از تمدن‌خارق‌العاده‌ای برخوردار بوده است .

*** میعاد در هگمتانه**

دوسوار ، از کاخ مادهاخارج میشوند، آنها حامل پیامی از جانب «دیاکو»رئیس قوم برای مردم ماد هستند ، سواران در میدان شهر می‌ایستند و عده‌ای گردآنها حلقه میزنند ،یکی‌از دوسوار، فریاد برمی‌آورد:

آریائیها بسرزمین‌ایران رسیدند وبرساکنین اولیه این سرزمین تسلط پیدا کردند.

آثار تمدن آنهاضمن حفاری‌های متعدد در لرستان وجنوب‌دریاچه رضائیه مشاهده شده ودر حدود ۲۸۰۰ سال پیش در روایات و نوشته‌های اقوام آشور از قوم‌ماد سخن رفته است.

*** سابقه تاریخی همدان**

در حدود سال ۷۰۸ قبل از میلاد ، دیاکو یکی ازروسای‌قوم ماد، مقدمات وحدت این قوم‌را فراهم آورد و سلطنت دابدست نهاد و «هگمتانه» که محل قوم ماد بودبه پایتختی‌برگزیده‌شد. وهمدان مرکز فرمانروائی اولین سلاطین ایران گردید .

*** زوایای تاریك تاریخ**

همدان محدود است از طرف شمال بقزوین و از سمت جنوب به اراك و ملایرواز مشرق‌به‌ساوه وزرند و از مغرب بکرمانشاه و

شده که فعلا در موزه ایران باستان موجوداست، نقش‌گاوبال دارد باسر انسان ازطلابطول۲۶ سانتیمتر ، نقش برجسته گاو بالدار باسرگاو ازطلا، دومجسمه سر،شیر از طلا ، مجسمه‌سرو گردن بزکوهی از طلا، خنجر بطول ۴۲ سانتیمتر از طلاوبشقاب طلائی تعدادی ازآثار بدون‌نبشته مکشوفه ، در تپه هگمتانه است

*** شناخت مجهول**

کشف چنین آثار گرانبهائی درتپه هگمتانه ، نظرعده‌کثیری ازباستانشناسان را بخود معطوف داشت وبرای اولین بار درتاریخ تمدن ایران بوسیله هیئت حفاری مشترك ایران و انگلیس از تمدن درخشان قوم ماد پرده برداشته شد .

این هیئت بسرپرستی‌پروفسور دیویداسترناخ و با همکاری‌خانم روس استرناخ(همسر پروفسود)، آقای سرفراز بازرس فنی اداره باستانشناسی کشور، یك دکتر آرشیتکت آلمانی وعده‌ای از مهندسان وابسته بهمین هیئت کاوش‌های علمی درتپه نوشیجان همدان را شروع کرد و تاکنون از کاوش این هیئت نتایج‌بسیار درخشانی بدست آمده است.

است توجه مرا جلب نمود و پس از بررسی‌مختصری‌متوجه گردیدم که این‌تپه‌ازدو‌قسمت جدا گانه تشکیل شده است، یعنی پایه تپه طبیعی‌ودربالای آن براثر سکونت حیواناتی از قبیل خوك و خرگوش‌حفره هائی ایجادگردیده که آنرا از صورت اصلی خارج کرده است . از آن‌روزتصمیم به حفاری این تپه گرفته شدو سفال‌های آن‌جمع آوری گردید که نشان میدهد مربوط به هفت‌قرن قبل ازمیلادو‌متعلق باقوام دوره‌مادمی‌باشد که‌در اطراف همدان وملایر سکونت داشتند .

ازاینرو حفاری مشترك ایران و انگلیس باتوجه باهمیتی‌که تمدن ناشناخته مادها درجهان دارد دراین‌منطقه‌آغاز گردیده است .

*** قصر پادشاهی**

پروفسوراسترناخ سپس‌به تشریح نتایج حفاری تپه نوشیجان پرداخت و خاطر نشان ساخت :

حفاری این تپه ، نتایج فوق‌العاده درخشانی‌دربرداشته است . دراین حفاری قصری

بیش از هشت متر بوده‌وسقف طبقه اول این قصر که طبقه دوم برآن بناشده ازچوب ایجاد گردیده و دیوار از آن عبور نموده‌است . این سبك معماری درزمان ماد، معرف تمدن درخشان این سلسله است . جالب‌تراز همه‌وجود سوراخ هائی دردیوار منازل این قصر می‌باشد که تماما روی‌حساب ،مخصوصا بمنظور تهویه هوا تعبیه شده‌است.

*** آتش سوزی درقصر**

رئیس‌هیئت‌حفاری ایران و انگلیس اظهارداشت : دراین حفاری آثار سه دوره‌مختلف ازهمین زمان درتپه نوشیجان ظاهر شده‌است که‌قدیمی‌ترین آن‌مربوط به‌زمان قوم مادبوده که‌براثر آتش‌سوزی هولناکی سوخته‌است‌وسفال های‌مکشوفه و آثارسوختگی (خشت های خام پخته شده) موید این‌موضوع می‌باشد.

*** نام خاص**

آقای سرفراز بازرس‌اداره باستانشناسی کشور اظهار داشت :

حفاری تپه نوشیجان بعلت

جایگاه می باشد و نوش یا انوشه نیز نام بانی این قصر بوده است .

*** قیاس**

پرفسور استرناخ درپاسخ

این سئوال که آیا حفاری تپه نوشیجان که مربوط به دوران مادها میباشد با تپه

حفاریهای آن درشماره های پیشین درج گردید و چون اشیاء و آثاری بس ارزنده‌از این کاوش بدست‌آمده‌است چاپ مشروح جریان حفاری امامزاده باقر در اینجا بی مناسبت نیست تپه مذکور در غرب تویسرکان و پانزده کیلو متری جنوب شرقی کنگاور دربهن دشتی وسیع بین قراء حسین‌آباد- طاهر آبادو گودین‌قرارگرفته‌است.

*** نمونه پیشرفت زندگی**

حفاری تپه «امامزاده» باقر

پخته وتعداد قلیلی‌سنك‌بدون تراش میباشد ، خشت های بکار رفته در این ساختمان ها ، ۴۰×۴۰ باندازه خشت های ساختمان مادها، مکشوفه در تپه‌نوشیجان‌میباشدو کلیه سفال های پیدا شده در این ساختمان دارای لبه های ضخیم و بدنه لعابی است که خطوطی بطور « مورب » بر آنها نقش گرفته است .

محل یکی از کاخ های قوم ماد . این قصر روزی شکوه و ابهتی شایان توجه‌داشت و در واقع‌ازاینجا تمدن‌ابتدائی‌ترین مراحل زندگی‌بشر رنك و شکل گرفته است .

*** مقبره درگورستان**

در جلو این تپه‌گورستان اهالی قریه گودین قرار دارد

خانم استرناخ

چگونه از تمدن ناشناخته مادها پرده برداشته میشود؟

باآثاری‌که در همدان‌کشف گردیده‌مطالعه درکیفیت زندگی وتمدن مادها، از نظرتاریخی، اهمیت‌بیشتری‌پیدا کرده‌است

برج‌وباروی قصر مادها در تپه «نوشیجان» از تهویه هوا برخوردار بود ...

پروفسور دیوید استرناخ

ـ هم‌میهنان من، کشور«اوراتور» براثر سیاست‌استعماری آشور، میخواهد قوم مادرا زیر یوغ خود در آورد ، ولی ما ، شرافتمندانه میجنگیم وتاآخرین قطره خون خود، با دشمنان‌ستیز میکنیم .فردا ، با«دیاکو»سردار سرداران در «هگمتانه» اجتماع کنید ...

آوای سوار که پرهیجان‌سخنش را در گوش جان‌مردان و زنان ماد میریخت ، برقلب‌هااحساس وطن‌پرستی جاری ساخت.

ومیعاد آنان فردا در«هگمتانه» بود که بنام محل اجتماع‌خوانده میشد ...

*** جنك باآشوریان**

وقتی دیاکو به‌محل اجتماع وارد شد ،مردم برخاستنددیاکو بربلندی قرار گرفتو آغازسخن کرد:

ـقوم من ، بیدار باشید تا دسیسه آشوریان ، مارا ازهم نپاشاند ، کشور اوراتور ،ازما باج وخراج میخواهد . لیکن‌با وحدت وطنپرستانه ، جنك‌با آشوریان را شروع میکنیم ... کاخ‌و قصر و تمدن ما ،دیده‌های جسوران آشوری راخیره کرده، مابافکر و نبوغ خود ، پایه‌گذار این عظمت‌ها شده‌ایم، عظمتهائی که هردم گسترش میابد، قوم من ،ما باآشوریان جنك‌میکنیم.

...وبدینسان ستیز قوم مادو آشور آغاز گردید ...

*** سخن از ماد**

سالها گذشت ، اوراق زمان ورق خورد، قرن‌ها پدیدارگردید وبعد در دل گیتی مدفون گشت ولی امروز ما از عظمت تابناك‌قوم ماد که آغاز زندگی آنان‌قرنها پیش ، بین سال‌های ۷۰۸ الی ۷۱۲ قبل از میلاد در پهنه‌غرب ایران بود صحبت میداریم.

پروفسور گیرشمن ، ایران شناس فرانسوی در مطالعات باستانشناسی خود باین نتیجه رسیده است که در حدود هفت هزار سال قبل در فلات ایران مردمی مسکن داشته‌اند که در تهیه حوائج اولیه زندگانی‌چون خوراك و پوشاك و مسکن به پیشرفتهائی نایل آمده‌بودند.

در حدود دو هزار سال قبل از میلاد ، آریائی‌ها از طرف قفقاز و ماوراءالنهر بطرف ایران روانه شدند و قسمتی دیگر هم از راه‌هندوکش ودره‌های‌رودخانه کابل بهندوستان راه یافتند ودر حدود هزار سال قبل ازمیلاد،

شامل جلگه‌ای است که‌ازطرف جنوب‌ومغرب بکوهستانهای‌الوند منتهی میشود و مانند همه نقاط بااستعداد و حاصلخیز ایران‌از ادوار قدیم مرکز مسکونت اقوام باستانی ومهدتمدن بوده است. ضمن کاوش‌های مختصری که توسط باستانشناسان در این منطقه انجام شده در تپه‌های همدان واسدآباد آثاری‌از ظروف مربوط به ادوار ما قبل تاریخ بدست آمده است.

بعضی مورخین یونانی عقیده دارند که تپه‌هگمتانه کنونی‌همان «اکباتان» است که هرودوت‌از آن نام برده است ونیز معتقدند در صورت حفاری‌این تپه‌تاریخی بعضی از زوایای تاریك تاریخ کهن ایران روشن خواهد شد.

*** الواح زر و سیم**

بمنظور پی‌بردن باهمیت تپه «هگمتانه» و آثار گرانبهائی‌که از این محل کشف شده بذکر نمونه‌هائی از اشیاء و الواح‌طلاو نقره ودیگر آلات تزئینی از طلا که تاکنون بدست آمده ودر موزه‌های ایران باستان وخارج از کشور نگهداری می‌شود میپردازیم .

نخست این آثار مکشوفه را به‌دو قسمت ، آثار والواح نبشته وآثار بدون‌نبشته تقسیم‌میکنیم.

مهمترین آثار نبشته والواح زروسیم مکشوفه در این تپه بدینشرح است.

لوح زرین بنام آریا رامنه‌جد داریوش بزرك که در حدود۴۵۰ سال قبل پیداشده است.طولش ۱۳و عرضش ۸سانتیمتر می‌باشد که بخط میخی و بزبان پارسی مطالبی بر آن نقش گرفته‌و پروفسور گیرشمن عقیده دارد که این لوح زرین ، قدیمی‌ترین اثر تاریخی عهد هخامنشی است واینك در موزه برلن است.

لوح‌زر بنام‌آرشام پدرداریوش کبیر بخط میخی وپارسی‌باستان بطول ۱۳و عرض ۸سانتیمتر‌که ازسری مجموعه گنجینه«مادسل وبدال» میباشد.

لوح‌زر بنام داریوش‌بطول۱۹و عرض ۱۸٫۸سانتیمتر بخط‌میخی وبه‌سه‌زبان پارسی‌باستان ، بابلی، عیلامی که اینك در موزه کاخ مرمر نگهداری میشود. و الواح زرین باسامی داریوش سوم، اردشیر‌دوم‌لوح‌سیمین‌وبشقاب‌های نقره به‌نام‌اردشیراول -پایه‌ستون سنگی‌به اسم‌اردشیردوم‌وغیره..

*** آثار بدون نبشته**

نقش برجسته دوشیر از طلادر یك‌نشان ۷ضلعی،۲۶ فقره‌اشیاء زروطلاآلات زینتی که‌بوسیله زرگرهای عهدهخامنشیان ساخته

*** تپه نوشیجان کجاست ؟**

تپه نوشیجان در منطقه «جوکار» ملایر واقع در ۷۲ کیلومتری شرقی همدان و ۱۵ کیلو متری غرب ملایر قرار دارد .موقعیت تپه طوری است که بین تعدادی از تپه‌های همشکل ودر منطقه‌ای هموار ووسیع قرار گرفته که بمنطقه «شودکات» شهرت‌دارد.

آقای سرفراز بازرس فنی اداره کل باستان‌شناسی کشوردرمورد چگونگی‌حفاری تپه نوشیجان اظهارداشت : قسمت‌معینی از این تپه پس از بررسی‌ های لازم علامت گذاری شد . بعد بمربع‌های ۵متری تقسیم گردید وحفاری آغاز شد .

پروفسور دیویداسترناخ گفت : مطالعه‌درزندگی‌دوران مادها درحوزه‌پایتختشان، یعنی همدان ازنظر تاریخی حایز اهمیت فوق‌العاده‌می‌باشد و امکان دارد درآینده سایر این منطقه باستانی‌توسط‌اداره کل باستان‌شناسی‌موردحفاری قرار گیرد .

*** آثار ۷ قرن پیش**

پروفسور استرناخ اضافه کرد :دوسال قبل که‌دراطراف همدان مشغول مطالعه باستان شناسی بودم ، هنگام عبوراز جاده همدان -ملایر تپه مرتفعی که‌در جلگه«شورلات»

نمایان شده که بدون شك متعلق بیکی از حکام مادکه پایتخت آن در ۷۲کیلومتری هگمتانه قرارداشته استبوده واین‌سلطان باتعدادی از نظامیان آن زمان براین‌منطقه حکم‌میرانده‌است .حوالی‌بالای این قصر دارای برج های مستحکم حفاظت می‌باشدودر این برجها محل هائی برای تیراندازی تعبیه شده‌است‌که ساکنان ونگهبانان قصر قادر بودند از بالای برجها ،به سهولت دشمنان‌خودرا از پای درآورند .

مطلب جالب توجه اینکه‌در این حفاری معلوم گردیده‌که ارتفاع دیوارهای قصر مادها

وضع مخصوص هوای‌همدان فقط تا یکماه و نیم دیگر ادامه دارد و بقیه حفاری‌آن در سال آینده انجام خواهد شد . البته برای حفظ آثاری که تاکنون بیرون آمده وتا پایان مدت حفاری امسال از دل خاك رخ می‌نماید ، روی آنها پوشیده خواهد شد و امید است تا آنموقع این قصر بطورکامل از زیرخاك نمایان شود .

پروفسور استرناخ اظهار داشت : احتمال دارد که «نوشیجان» اسم این محل ، یك نام خاص باشد . چون جان‌بزبان پارسی‌گان ، یعنی

«هگمتانه» که پایتخت مادها بوده است چه ارتباطی داردو اینکه عظمت و اهمیت آن با تخت جمشید قابل قیاس هست یا نه ؟گفت :

اولا حفاری این تپه و در نتیجه کشف این قصر کلیدی خواهد بود برای نمایاندن تمدن مادها ، چون وقتی که نوع‌سفال و مصالح ساختمانی این قصر با آثاری‌که درتپه «هگمتانه» وجود دارد مقایسه شود ، رابطه آنها مشخص خواهد شد ولی قیاس بین حفاری این تپه و آثاری که بعدا از مادها بدست خواهد آمد با تخت جمشید مسئله دیگری است‌که اکنون‌بطور دقیق نمیشود به‌آن جواب‌داد. چون تخت جمشید زمانی بدستور کورش کبیر ساخته شدکه پایتختش هگمتانه‌بود وبعداز مدتی پایتخت دولت هخامنشیان از هگمتانه به تخت جمشید انتقال یافت .

*** حفاری دیگر**

همزمان باشروع حفاری‌در تپه نوشیجان ، تپه امامزاده باقر در «گودین» تویسرکان نیزتوسط هیئت علمی‌وحفاری مشترك ایران و آمریکا به سرپرستی پروفسور «کایلر-یانك» مورد کاوش قرار گرفت‌که قسمتی ازچگونگی

از دوسال پیش شروع‌گردید ولی بعللی پارسال ادامه‌نیافت تا اینکه اوایل تیرماه سال جاری هیئت مذکور مجددا کاوش را آغازنمود ، بطوری که ابتداء ازجانب شمالشرقی آنرا مورد حفاری قرار داد و پس‌از برداشتن قریب دومتر خاك ، آثار چند ساختمان‌از آن ظاهر گردید که عموما روی اسلوب صحیح ساخته شده است . با ادامه‌حفاری در این تپه و نمایان شدن بیشتر این ساختمان ها ،یك خباز خانه و مطبخ نیز دیده شده است که وجود آنها پیشرفت زندگی ساکنان‌آنرا تائید می نماید .

*** اطاقهای بی‌سقف**

اطاق های این ساختمان فاقد سقف است و سفال‌هائی که در این اطاق هایافت‌شده دلیل تبحر ساکنان این ساختمان در امور صنعتی می باشد در زاویه ها و بعضی اطاق ها خمره های بزرگی‌به چشم میخورد که تا نصف در زیر زمین قرار دارد و داخل آن از خاك نرمی انباشته شده است که نمیتوان ـ تشخیص داد محتوی آنها آرد ، گندم یا چیز دیگری بوده است . اما اکثر سفال های این ساختمان ها نخودی رنك با نقوش سیاه و قهوه‌ای میباشد که بسیار جالب است و در یکی از اطاق ها شاخ گوزنی وجود دارد که اندازه آن ۹۰ سانتیمتر است .

*** سالنی با ۳۵ ستون**

در جنوب این اطاق ها یك سالن کشف شده که دارای ۳۵ ستون سنگی‌است و اندازه آن ۱۸×۱۸میباشد. در قسمت شمالی این سالن. جایگاهی ساخته شده که‌سه پله گلی دارد و احتمال می رود که این سالن با وسعت و ستون های سنگی باید محل اجتماع یا پرستشگاهی بوده باشد .

جنس مصالحی که در ساختمان سالن مذکور و ساختمان های دیگر بکار رفته است عموما از خشت

که پس‌ازحفاری آثارذیقیمتی از آن کشف گردیده است.

در این حفاری مقبره‌ای پیدا شده است که اجسادیك خانواده چهار نفری در آن وجود داشت و آنها یکزن و یکمرد و دو کودك بودند.

باستانشناسانیکه ناظر بر کشف این اجساد و مقبره بودند : گفتند پاهای‌مردگان پس از مرك بسته شده وزن بطرف مشرق و مرد روبمغرب مدفون گردیده است و چنین استنباط میشود که صبح‌ها مردگان را رو بمشرق و عصر ها اموات را سمت مغرب مدفون میکردند !...

در جوار این‌آرامگاه‌محل جداگانه‌ای ساخته شده‌است که اسبی را پس ازمرك‌بطور ایستاده در آن دفن کرده‌اند.

در مقبره مکشوفه خانوادگی اشیاء زیادی از جمله کمان، نوك پیکان ، پا بند زینتی، دستبند ، گوشواره و چند کاسه وسفال کشف شده است. د راین تپه‌تمدن‌ابتدائی ترین مراحل زندگی بشر در دل خاك مدفون میباشد ومی توان آثار تمدن دوره های قبل از تاریخ را در آن یافت.

در مورد این آثار ازنظر تاریخی بهیچوجه نمیتوان اظهار نظر صریح کرد ولی قدر مسلم اینستکه در این تپه آثار تمدن درخشانی از زمان های بسیار دور وجود دارد و بهزاران سال قبل از میلاد میرسد .

آقای سرفراز

اسناد جاویدان ...

. . . اسناد فخرومباهات تاریخ‌کهن ما که اززیر خروارها خاك تپه‌های نوشیجان همدان‌وامامزاده باقر تویسرکان رخ نموده‌است نشان دهنده عظمت های شکوهمندی میباشدکه جاودانه پس ازگذشت تقریبا ۲۶ قرن‌پابرجا مانده‌تابجهانیان ثابت‌کند که ایرانی ، پیشتاز تمدن در گیتی‌بوده است . تعبیه وسائلی برای‌تهویه هوا در قصر مادها، نشانه‌تمدن قوم ماد ومظهر رشد فکری نخستین سلسله پادشاهی ایران است ...

... لهیب تمدن ازدل این‌خاك تیره چون‌آتشی‌فروزان سرمیکشد تاپس ازگذشت‌قرن‌هاجاودانگی خودرابنمایاند..

کف پوش یک پارچه
مکالم
متر مربع ۱۸ تومان
ساختمان آلومینیوم تلفن ۶۰۰۳۵

صندوق پس انداز مسکن
بانک رهنی ایران
یك برابر ونیم پس انداز شمارا پانزده ساله با بهره صدی هفت علاوه بر پس ـ انداز خودتان برای ساختمان خانه وام میدهد .

آگهی استخدام

مرکز تحقیقات و آموزش پزشکی فیروزگر بارعایت مقررات لایحه قانونی استخدام کشوری مسابقه و مصاحبه تعداد ۶ ۱نفر کارمند جهت خدمت در این مرکزبشرح زیر استخدام مینماید.

شماره ردیف	عنوان شغل	حداقل مدرك تحصیلی لازم	تعداد	گروه موقت شغل
۱	مهندس تاسیسات	دانشنامه مهندسی در رشته تاسیسات مکانیك و یا الکترونیك	۱	۶
۲	مددکار اجتماعی	دیپلم کامل متوسطه و گواهی‌نامه عالی دوساله آموزشگاه خدمات اجتماعی ویالیسانس خدمات اجتماعی	۱	۶ـ۵
۳	تکنیسین و کمك تکنیسین آزمایشگاه	دیپلم کامل متوسطه دررشته طبیعی یاریاضی و گذراندن یك دوره تخصصی کمك آزمایشگاهی	۶	۴
۴	آمارگر مدارك پزشکی	دیپلم کامل متوسطه دررشته ریاضی و گذراندن دوره مقدماتی آمار	۱	۴
۵	کارگزینی متصدی امور استخدامی	دیپلم کامل متوسطه و گذراندن یك دوره علوم اداری و امور استخدامی ۲		۴
۶	بایگان مدارك پزشکی	گواهی‌نامه ششم متوسطه	۱	۲
۷	منشی و ماشین نویس	گواهی‌نامه ششم متوسطه و گذراندن دوره تخصصی منشیگری و ماشین نویسی	۲	۲
۱۰	مسئول دبیرخانه	گواهی‌نامه ششم متوسطه وسابقه کافی در امور اداری	۱	۲
۱۱	ماشین نویس	گواهی نامه سوم متوسطه و گواهی نامه ماشین نویسی فارسی ولاتین ۱		۲

داوطلبین می توانند تا تاریخ ۲شهریور ماه سال جاری فرم زیر را تکمیل نموده ، بکارگزینی مرکز تحقیقات و آموزش پزشکی فیروزگر خیابان زاهد از طریق پست ارسال دارند تا جهت مسابقه و مصاحبه از آنان دعوت بعمل آید .

نام	نام خانوادگی	نام پدر	
شماره شناسنامه	محل صدور	تاریخ تولد	
آخرین مدرك تحصیلی	نوع شغل	مورددرخواست	
سوابق خدمت	نشانی کامل	تلفن	
الف ۵۵۳۸ .	۱ـ۳	آ ـ ۲۶۵۱۴	

بانك اعتبارات تعاونی توزیع

۱۵۰۰ پهلوی طلا

اولین جوائز حساب پس انداز را بمناسبت جشنهای فرخنده تاجگذاری اعلیحضرت همایون شاهنشاه آریامهر باطلاع عموم میرساند

نفر اول ۵۰۰ پهلوی
نفر دوم ۲۵۰ پهلوی
نفر سوم ۲۰۰ پهلوی
نفر چهارم ۱۵۰ پهلوی
نفر پنجم ۱۰۰ پهلوی
نفر ششم ۵۰ پهلوی
نفر هفتم ۵۰ پهلوی
نفر هشتم ۵۰ پهلوی
نفر نهم ۵۰ پهلوی
نفر دهم ۵۰ پهلوی
نفر یازدهم ۵۰ پهلوی

۱۰ صبح و ۵ بعد از ظهر ساعت
پی‌تی‌پورد ویتانا

آگهی مزایده

شرکت سهامی تلفن ایران درحدود ۵۰۷۸ کیلو سیم مسی سوخته داخل کابل وسیم مسی باروپوش کاغذی داخل کابل و ۱۰۲۵ کیلو خورده کابل پارچه‌ای و ۲۰۶۱ کیلو خورده کابل پلاستیکی خود موجود در انبار کاریر واقع در خیابان تاج پشت بیمارستان پهلوی رااز طریق مزایده بفروش میرساند .

خریداران میتوانند همه‌روزه درسرویس اداری بانبار مزبور مراجعه وکالای مورد مزایده رااز نزدیك رویت وبرك شرایط عمومی مزایده رادریافت وپیشنهاد خود را برابر مقررات تاآخر وقت‌اداری روز پنجشنبه ششم مهرماه ۱۳۴۶ بدفتر شرکت‌واقع در خیابان شاه کوچه لاله‌تسلیم ورسید دریافت دارند .

پیشنهادات واصله‌درساعت ۱۰صبح روز هشتم مهر ماه ۱۳۴۶ باز وقرائت خواهد شد .

حضور پیشنهاد دهندگان یانماینده مجاز آنهادرکمیسیون مزایده آزاد است . الف ۵۴۶۷

۱ـ۲ آ ـ ۲۶۳۰۰ شرکت سهامی تلفن ایران

هواپیمائی ملی ایران

باکمال افتخار باطلاع هم میهنان گرامی میرساند که بمنظور تسهیل مسافرت شرکت کنندگان در جشن هنر که از تاریخ بیستم الی سی‌ام شهریور ماه ۱۳۴۶ تحت ریاست عالیه‌علیاحضرت فرح پهلوی شهبانوی ایران در شیراز برگزار میگردد نرخ مخصوصی برای علاقمندان بشرکت در جشن مزبور در مسیر تهران ـ شیراز ـ تهران بمبلغ ۳۰۰۰ ریال و در مسیر آبادان ـ شیراز ـ آبادان بمبلغ ۲۰۰۰ ریال باشرایط زیر ترتیب داده است :

۱ـ از نظر تامین حداکثر رفاه برای شرکت کنندگان در جشن هنر فقط بلیت دوسره و بانگهداری قبلی جا برای رفتن و مراجعت در تاریخ و پرواز معین فروخته خواهد شد .

۲ـ مدت اعتبار بلیت ها از صبح یکشنبه ۱۹ شهریور ماه ۴۶ (۱۰ سپتامبر ۶۷) الی نیمه شب شنبه اول مهرماه ۴۶ (۲۳ سپتامبر ۶۷) خواهد بود .

۳ـ مدت اقامت در شیراز برای استفاده کنندگان این‌بلیت ها ۳ شبانه روز خواهد بود .

برای کسب اطلاعات بیشتر و رزرو جا به دفتر فروش مرکزی «هما» و یاآژانسهای مجاز فروش بلیط هواپیمائی ملی ایران مراجعه فرمائید .

رادیو اتومبیل
توشیبا Toshiba
دارای موج متوسط و موج کوتاه کامل اتوماتیك
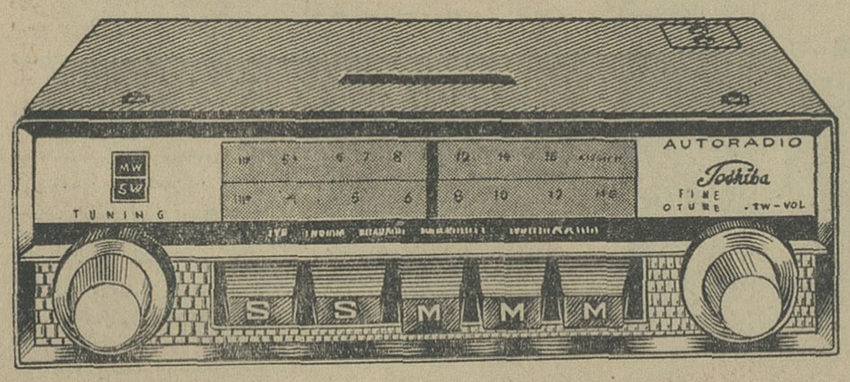

مرغوب ترین وعالی ترین رادیو اتومبیل
مرکز پخش : جنرال رادیو ـ پشت شهرداری

نیابت سلطنت شهبانو

بقیه‌ازصفحه اول

ساعت ده بامداد امروز جلسه علنی مجلس موسسان سوم بریاست آقای مهندس شریف امامی تشکیل شد و بحث در اصول آغاز گردید.

● **مخالف اصل ۳۸**

هنگام رسیدگی به اصل ۳۸ (اصلاحی) متمم قانون اساسی آقای دکتر غلامرضا مبین به‌عنوان مخالف صحبت کرد.

آقای دکتر مبین ابتدا دراهمیت مطلب مورد بحث یادآوری هائی نمود و قسمتی از گزارش کمیسیون را قرائت کرد و گفت:

گرچه انتقاد از چنین گزارشی که بادقت تنظیم شده چندان ساده نیست معذلک نظرات خودرا بعرض نمایندگان محترم خواهم رساند.

آقای دکتر مبین دراین هنگام‌به «شورای مشورتی» که‌درقانون پیش بینی شده اشاره کرد و گفت: اگر این شوری نظرش مشورتی است، که تشکیل آن مورد ندارد، واگر نظرش تصویبی است پس مغایر بااصل ۴۴ قانون اساسی در مورد «عدم مسئولیت» است اشکال دیگر کار اینست که هشت نفر عضو شوری چگونه اتخاذ تصمیم‌خواهند کرد؟ رای کدامیك از آنان‌دورای محسوب میشود؟ وچون نظرشوری قابل تحمیل به‌نایب‌السلطنه نمی‌تواند باشد، پس نظر شوری مشورتی خواهد بود وبنابراین‌وجود آن زائد است. زیرا نایب‌السلطنه در هرحال باهرکس که بخواهد مشورت خواهد کرد.

* **ایراد دیگر**

آقای دکتر مبین بعدگفت: ایراد دیگر من اینست که چهار نفر از مقامات مسئول مملکت چرا باید دریك شورای غیر مسئول شرکت داشته باشند؟ آیا این امربا اصل ۲۸ تعارض نخواهد داشت؟ آیااین عده قابل تغییر نخواهند بود؟

آقای دکتر مبین اظهارداشت: اظهارات همه نمایندگان در تائید خدمات شخص شخیص شاهنشاه آریامهر بود. بنده هم‌بااین‌موضوع موافقم. نه تنها من‌وشماو ملت ایران، بلکه تمام دنیا خدمات شاهنشاه را ستوده و میستایند.

حق‌شناسی وقدردانی ملت‌ایران نسبت به‌شاهنشاه‌محبوب‌خودایجاب میکند که ما نمایندگان آنهاآنچه صلاح مملکت‌است بگوئیم.

ناطق در این موقع قسمتی از فرمایشات‌شاهنشاه را در روزافتتاح موسسان قرائت کرد و گفت: شاهنشاه از ما نمایندگان موسسان خواسته‌اند که پیشنهاد دولت را با مداقه ورسیدگی کامل‌و از روی کمال وطن پرستی و وجدان وظیفه خود را انجام دهیم.

آقای دکتر مبین سپس گفت: سلسله قاجار از انجائی که مورد توجه ملت ایران نبودبرچیده‌شد واین قانون برای آن موقع بود که‌انتقال سلطنت به سلسله پهلوی برطبق اصل ۳۸ متمم قانون اساسی انجام شد. بنده بهیچوجه موافق نیستم که تا هنگامی که شاهنشاه سلامت و درقیدحیات‌هستندموضوع انتقال سلطنت بهر نحوی که‌باشد پیش آید.

* **پیشنهاد جدید**

آقای دکتر مبین با اشاره به وقایعی که در سال ۱۳۳۱ پیش آمدگفت: شاهنشاه تنها متعلق به خودشان نیستند و متعلق به تمام ملت ایران هستندوتازه اگروقتی ایشان‌هم تصمیم به‌استراحت‌داشته باشند، مانباید بگذاریم و بنده پیشنهاد میکنم که برای زمان‌حیات پادشاه تا موقعی که ولیعهد به‌سن بیست‌سال تمام نرسیده باشد هیچ راهی برای انتقال سلطنت نباشد.

ناطق پیشنهاد خود را بااین‌شرح تقدیم مقام ریاست کرد.

اصل ۳۸: انتقال سلطنت در زمان حیات پادشاه درصورتی‌ممکن خواهدبود که ولیعهد بسن بیست سال تمام شمسی رسیده باشد. پادشاه می‌تواند در موقع مسافرت ودر غیاب‌خودشورائی موقتی برای اداره امور سلطنت انتخاب و یا نائب‌السلطنه‌تعیین کند که‌بامشاوره شورای مزبور امور سلطنت را موقتا برای مدت غیبت‌انجام دهد.

* **توضیحات مخبر**

سپس آقای دکتر رامیار مخبر کمیسیون مطالعه گفت: کمیسیون نهایت کوشش را بعمل آورد تا بتواند وظیفه خودرا بنحو مطلوب انجام دهد ودراصلاح جملات نیز سعی شد که تاحدامکان از جملات سابق قانون اساسی تجاوز نشود.

«قانون هیچوقت برای زمان‌خاص نوشته نمی شود، بخصوص قانون اساسی که‌باید ناظر بر قرون و اعصار باشد، حتی‌نه برای چندین سال، وقانگذار در این‌لحظه‌فقط شقوق‌مختلفه رارعایت کرده‌است.

سپس پیشنهاد آقای‌دکترصدیق اعلم‌در مورد تغییر کلمه «قاجاریه» به «قاجار» قرائت شد وچون مخالفتی نبود تصویب گردید.

دراین‌موقع پیشنهاد آقای دکتر مبین‌در مورد اصل ۳۸ قرائت‌شد‌که درمخالفت‌با پیشنهاد فوق دکتر دادفر صحبت کرد و گفت: «ملت ایران یکباردر غیاب پادشاه اشك میریخت‌و آنموقعی بود که رضاشاه کبیر، ناجی ایران نوین از این مملکت رفت ود رهمانموقع‌شاهنشاه آریامهر که به ولیعهدی مبعوث بودند مقام‌پادشاهی‌رابرعهده گرفتند وحالا اگر در آنموقع ولیعهد به بیست‌سال نرسیده بود، تکلیف مردم و مملکت چه می‌شد؟

پس درآن‌صورت بود که‌شاهنشاهی ایران باخطر روبرو میشد و باتوجه بمطالب فوق باید یادآوری کنیم که قانون متعلق بزمان حال‌نیست‌وهمانطور که مخبرمحترم کمیسیون فرمودند، باید ناظر براتفاقات قرون و اعصار باشد.

سپس آقای دکتر غلامرضا مبین برمحورپیشنهاد خود توضیحاتی داد و چون موافقی نبود پیشنهاد ایشان رد گردید.

دراین موقع، سه‌پیشنهاد اصلاحی آقای‌پاینده مطرح و تنها پیشنهادآخر ایشان دایر بر تغییر کلمه «نایب-السلطنه‌ای» به «نایب‌السلطنه» در اصل ۳۸ تائید و بقیه ردشد.

تصویب اصل ۳۸

دراین موقع‌به اصل اصلاحی‌کمیسیون مطالعه لایحه دولت رای گرفتند واین اصل با ۲۶۹ رای موافق (اتفاق‌آراء) از تصویب مجلس موسسان گذشت متن اصلی تصویبی بشرح زیر است.

اصل ۳۸- درموقع انتقال سلطنت ولیعهد وقتی‌میتواندشخصا امورسلطنت رامتصدی شود که دارای ۲۰ سال‌تمام شمسی باشد. اگر باین سن نرسیده باشد، شهبانو مادر ولیعهد بلافاصله امور نیابت سلطنت را بعهده خواهد گرفت مگر اینکه از طرف پادشاه شخص دیگری بعنوان نایب‌السلطنه تعیین شده باشد، نایب السلطنه شورائی‌مرکب‌ازنخست‌وزیرورؤسای مجلسین و رئیس دیوانعالی کشور و چهارنفر از اشخاص خبیرو بصیر کشور بانتخاب خود تشکیل ووظایف سلطنت را طبق قانون اساسی بامشاوره آن شورا انجام خواهدداد تاولیعهد بسن ۲۰ سال تمام برسد.

در صورت فوت یا کناره گیری نایب‌السلطنه شورای‌مزبور موقتاوظائف نیابت‌سلطنت‌را تاتعیین نایب‌السلطنه‌ای ازطرف مجلسین از غیر خانواده قاجار انجام خواهد داد. ازدواج شهبانو نایب‌السلطنه‌درحکم کناره گیری‌است.

● **جلسه بعد از ظهر**

ساعت یك و ربع جلسه‌بعنوان تنفس ختم شد و رسیدگی به دو اصل دیگر لایحه پیشنهادی دولت به‌ساعت۵ بعداز ظهر امروزموکول گردید.

جایزه محمدرضا پهلوی

بدختران یك مدرسه «تانزانیا» داده شد

دختران یك مدرسه در کشور افریقائی«تانزانیا» برنده جایزه اول «محمد رضا پهلوی» به مبلغ پنج هزار دولارشدند.

* **نمونه پرارزش**

هیئت داوران جایزه محمد رضا پهلوی که‌ازروز هشتم شهریور در پاریس بریاست‌والاحضرت شاهدخت اشرف پهلوی تشکیل شده بود، دختران‌مدرسه«تابورا» را «نمونه‌پر ارزش خدمت به مردم و همدردی انسانی» دانسته و «شور وفعالیت» این گروه برای تدریس رایگان را «نشانه بارزی» از اقدامات کشور تانزانیا در زمینه مبارزه‌با بیسوادی شناخته است.

برقراری این جایزه‌بین‌المللی براثر اقدام سخاوتمندانه شاهنشاه آریامهر امکان پذیرفته و این‌اقدام حاکی‌از مساعی فراوانی است که شاهنشاه آریامهر، دولت ومردم ایران برای پیکار با بیسوادی در سطح‌ملی‌وبین‌المللی‌مبذول‌داشته‌اند

هیئت‌داوران‌همچنین شش‌درجه ممتاز به شرح زیر داده و فعالیت های ۱۸ کشور دیگر داوطلب دریافت جایزه «محمد رضا پهلوی» راستوده‌است.

* **درجات ممتاز**

۱- آقای فیلیکس کربوکوریو ادام‌استیو از ونزوئلا که شخصا تشکیلاتی بوجود آورده وتوانسته است در مدت هشت سال تعداد بیسوادان را از ۵۲ به‌۱۷درصد برساند.

۲- آقای‌فرانسیسکوسالبیس‌معلم که یك‌عمر فعالیت وی درزمینه باسوادکردن مردم تعداد بیسوادان را از ۳۷به ۵ر۴ درصد تنزل داده است.

۳- اداره برنامه‌های فوق‌العاده آموزش بزرگسالان شیلی که‌پیکار بابیسوادی را با هماهنك با هدف‌های ملی نموده و در زمینه این پیکاربه نتیجه جالب رسیده است.

۴- اتحادیه مراکشی آموزش‌و پرورش که بمنظور هماهنك‌ساختن فعالیتهای مبارزه با بیسوادی بین موسسات دولتی و ملی تاکنون اقدامات وسیع‌و ثمربخشی بعمل آورده است.

۵ -شورای‌ملی آموزش‌بزرگسالان کوبا که از فعالترین سازمان های مبارزه با بیسوادی است و در یك سال تعداد بیسوادان را از ۲۵به ۹درصد پائین آورده است.

۶- سازمان ملی‌پیکاربابیسوادی اتیوپی بخاطر اقدامات وفعالیت‌هائی که بموجب هماهنگی تشکیلات‌ملی و دولتی شده است.

بعلت رقابت سه‌کارخانه یخسازی

مردم ساری یخ مجانی میخورند!

● **شهرداری ساری بهای‌هر قالب یخ را۳۵ریال تعیین کرده بودولی کارخانه‌جدید یخسازی شروع بفروش یخ از قرار قالبی۵ ریال کرد!**

رقابت سه‌کارخانه یخسازی در ساری باعث شده‌است که مردم‌این شهر یخ را بهر مقدار که‌باشد مجانا بدست‌بیاورند!

بنابگزارش خبرنگارمادرساری تاچندی پیش درساری دو کارخانه یخسازی وجود داشت و یخ‌محصول این کارخانه ها از قرار قالبی۳۵ ریال بفروش میرسدولی‌اخیرا کارخانه‌یخسازی دیگری در ساری تاسیس شد و شروع بکار کرد وبرای آنکه بازار یابی کند بهای هرقالب یخ را به ۵ ریال تنزل داد. بهمین جهت مردم شروع بخرید یخ از این کارخانه کردند و کار دو کارخانه قبلی‌را کدماند اماصاحبان کارخانه قبلی بیکار ننشستند و تصمیم گرفتند یخ را بطور مجانی بین مردم شهرتوزیع کنند ویخ کارخانه جدید بی خریدار بماند. حالا چندروز است صاحبان این کارخانه درگوشه‌و کنار شهر یخ مجانی دراختیار مردم میگذارند ویخ در این شهر بحد وفور وجود دارد..

آقای هامایاك، یکی ازصاحبان این دو کارخانه گفت: ما آنقدر یخ مجانی بین مردم توزیع‌میکنیم تا صاحب کارخانه جدید شکایت کند و مقامات مسئول باین‌موضوع رسیدگی نمایند. زیرا وجود دو کارخانه یخسازی در ساری کافی بود و کارخانه جدیدی هم تاسیس شد. صاحب این کارخانه برای آنکه با مارقابت کندبهای یخ‌را که ازطرف‌شهرداری‌قالبی ۳۵ریال تعیین‌شده‌بودبه۵ریال تقلیل دادوما تصمیم گرفته‌ایم‌بمردم یخ‌مجانی‌بدهیم و فکرنمیکنیم مانعی‌دراین کاروجود داشته‌باشد.

محاکمه متهمین قتل «توفیق جاسمی» شروع شد

دونفر از شیوخ معروف‌خوزستان تحت محاکمه‌قرار گرفته‌اند

محاکمهٔ متهمین قتل «توفیق جاسمی» از صبح دیروز در شعبهٔ اول دادگاه جنائی استان خوزستان آغاز شد.

توفیق جاسمی فرزند یکی از شیوخ معروف خوزستان بود که دوسال پیش در محوطهٔ شرکت‌ملی نفت اهواز بضرب گلوله به قتل رسید.

گزارش خبرنگار مادر اهواز حاکیست: متهم اصلی‌یاراله‌نبهانی نام دارد و دونفر از شیوخ‌خوزستان باسامی غلامحسین عامری‌پورونبهان عامری و همچنین دونفر دیگر نیز باتهام شرکت در قتل تحت‌محاکمه قرار گرفته‌اند.

محاکمه این عده از محاکمات پرسروصدای سالهای اخیردادگاه جنائی خوزستان می‌باشد. بهمین جهت در اولین جلسهٔ دادگاه عده کثیری تماشاچی حضور داشتند.

۲۵۰ میلیون ریال

بقیه از صفحه اول

مجری طرح، وزارت بهداری قرار گرفته است.

یك مقام مطلع در اداره خدمات اجتماعی سازمان برنامه ضمن‌اشاره به این مطلب، به‌خبرنگار ماگفت: سابقا پس از ایجاد مراکز وواحد ها ی‌بهداشتی‌و درمانی، بعلت‌آنکه اعتباری برای حفظو نگهداری این موسسات درنظر گرفته نمیشد، یا فعالیت این واحد ها بکندی می گرائید و یا اصولا متوقف میگشت و از این راه خسارات هنگفتی، چه از لحاظ درمانی و بهداشتی و چه از نظر مادی به کشور وارد می‌آمد. بهمین‌جهت سازمان‌برنامه درسال گذشته اعتبار کافی تامین کرد تا به مصرف نگهداری این مراکز درقسمت‌های‌فنی، ساختمانی و تاسیسات برسد و کمکی به‌تهیه دارو و پرداخت مخارج اداره این موسسات بشود.

رویهمرفته با استفاده از این اعتبار، برای نگهداری موسسات درمانی و بهداشتی مختلفی که در طول برنامه سوم بوجود آمده، بشرح زیر اقدام شده است:

۱- مرکز پزشکی فیروزگر با ظرفیت ۲۵۰ تختخواب.

۲- دو واحد بیمارستان ۱۰۰ تختخوابی در دو نقطه جنوب کشور.

۳- سه واحد آزمایشگاهی.

۱۰ بیمارستان۲۵ تختخوابی.

۶واحد درمانگاهی در نقاط مختلف.

همچنین از محل اعتبار ۲۵۰ میلیون ریالی، مبلغ قابل توجهی برای کمك به نگهداری بیمارستان جندی‌شاپور دراهواز تخصیص‌یافته است.

مقامی که این اطلاعات رادراختیار خبرنگار ما گذاشت، اضافه کرد که بیمارستان فیروزآبادی نیز مشمول مقررات این طرح شده و چند واحد مختلف این مرکزبزرگ بهداشتی ودرمانی مجهز گردیده است.

قبولشدگان کنکور دانشگاه ملی

بقیه از صفحه اول

دانشکده ادبیات‌وعلوم‌انسانی شامل رشته های‌علوم‌اجتماعی، (کلاسهای صبح و عصر) رشته روانشناسی تجربی، رشته زبان (کلاسهای‌صبح و عصر)، دانشکده دندانپزشکی‌در صفحه ۱۲ و اسامی ذخیره های دانشگاه ملی در صفحه ۴ امروز درج شده است.

* **توضیح**

در باره پذیرفته‌شدگان دانشگاه ملی ایران توضیح داده میشود که اسامی قبولشدگان رشته اقتصاد و علوم سیاسی باسم آقای‌حجت‌اله غیاثی آخرین داوطلب پذیرفته‌شده این گروه پایان می‌یابد وبعد از آن‌تا صورت اسامی قبولشدگان دانشکده پزشکی اسامی مربوط بداوطلبان‌پذیرفته‌شده رشته‌معماری میباشد.

همچنین اسامی قبولشدگان دانشکده پزشکی با رشته شیمی دانشکده علوم یکجا چاپ شده که رشته پزشکی باسم آقای علیرضا اعتمادی اصفهانی پایان می‌پذیرد و بقیه قبولشدگان مربوط رشته شیمی دانشکده علوم میباشد.

گروهبان نیروی هوائی در استخر خفه‌شد

خبرنگار مادر تبریز گزارش داد: صبح امروز گروهبان یکم نیروی هوائی اسماعیل اخوان ۲۸ ساله اهل کرمانشاه هنگام‌شنا در استخر شاهقلی تبریز غرق شد. بااطلاع جریان‌بمامورین‌ژاندارمری مرکزی آقای شایان معاون‌پاسگاه ژاندارمری باتفاق عده‌ای‌ازمامورین در محل واقعه حاضر شدند وجنازه را از آب خارج ساختند. این چهارمین‌قربانی‌امسال‌استخرشاهقلی تبریز می‌باشد.

عابری قربانی تصادف گردید

بعد از ظهر دیروز اتومبیل جیپی که با سرعت از جاده کرج - قزوین می گذشت، در نزدیکی‌پل «کوردان» واقع در ۱۶ کیلو متری‌کرج با عابری بنام محمد علی خرم جاه ۱۴ ساله تصادف کرد.

دراین حادثه عابر دردم کشته شدورانندہ جیپ متواری گردید.

کارمندسازمان آب و برق کشته شد

نیمه‌شب گذشته سه‌نفراز‌کارمندان فنی سازمان آب و برق خوزستان هنگام عبور از حوالی «کوت‌عبداله» ۱۰کیلومتری اهواز مورد حمله‌چند نفر ناشناس‌قرارگرفتند وباضربات «چوبدستی» بشدت مجروح شدند.

خبرنگار مادر اهوازگزارش‌داد: مامورین بااطلاع از جریان به‌محل واقعه رفتند و مجروحین را باسامی آقایان حمید و منصور ریاحی، عبدالرضا «حزباوی» به‌بیمارستان جندی شاپور اهواز منتقل نمودند. حال یکی‌از مجروحین‌بنام‌عبدالرضا «حزباوی» رضایتبخش نیست. فعلا جریان از طریق ژاندارمری «کوت عبداله» تحت رسیدگی می‌باشد.

خبرنگار مادر اهواز آخروقت امروز گزارش داد که عبدالرضا حزباوی بر اثرشدت جراحات در بیمارستان درگذشت.

ایران و مصر

و مسئله میانجیگری ملك فیصل

بیروت - روزنامه «الحیات»چاپ بیروت تحت عنوان «مهمترین تصمیمات سری کنفرانس سران عرب» در باره احتمال میانجیگری ملك‌فیصل پادشاه عربستان سعودی در اختلافات ایران و مصر و مذاکرات آینده او با شاهنشاه ایران و رئیس جمهوری مصر می‌نویسد: در محافل خارطوم شایع بود که اعلیحضرت‌همایون‌شاهنشاه ایران هنگا م‌مسافرت آینده‌خویش بعراق که در ماه اکتبر صورت خواهد گرفت در جده‌توقف‌خواهند فرمود و بامك فیصل پادشاه عربستان سعودی مذاکراتی انجام خواهند داد.

روزنامه الحیات ادامه میدهدکه گفته میشود هدف این گفتگو ها اجرای طرح «آشتی اعراب و مسلمانان» است که از طرف‌عده‌ای از سران‌شرکت‌کننده در کنفرانس مطرح گردید و سایر رهبران‌عرب از جمله ناصر ازآن‌استقبال‌نمودند.

***

اطلاعات: هرچند که خبر روزنامه الحیات در خور تامل واندیشه‌است ولی برای روشن شدن مطلب از لحاظ همکار محترم ما(روزنامه الحیات) باید یادآور شویم که اصولا ملتین ایران ومصرهیچگونه اختلافی بایکدیگر نداشته ودولت ایران همواره جانبداری خود راز ملت ستم‌دیده مصر که سالیان درازی است زیر یوغ‌دیکتاتورنازی مسلکی چون جمال‌عبدالناصر رنج می‌برد اعلام داشته است.

خوانندگان عزیز ما قطعا توجه دارند که بلافاصله پس از جنك اعراب و اسرائیل، جنگی که‌فقط وفقط بعلت بلند پروازیها،جاه‌طلبی ها، ادعاهای پوچ‌و دروغین و عوام‌فریبانه دیکتاتور مالیخولیائی مصر درگیرشد و در نتیجه میلیونها تن بیخانمان شدند و هزاران جوان رشید کشته و زخمی گردیدند و میلیاردها دلار خسارت وارد آمد. شاهنشاه مهربان و نوع‌پرور ایران بلافاصله آمادگی دولت و ملت‌خود رابرای دادن هرگونه کمکی به برادران عرب واز جمله ملت‌محروم ستمدیده و جنك‌زده مصر اعلام داشتند.

بنابراین شکی نیست که در دوستی دیرینه مردم ایران و مصر هیچ خللی وارد نشده و نیز هیچ اختلافی میان ملتین وجود نداردکه بقول نویسنده «الحیات» محتاج به میانجیگری اعلیحضرت ملك‌فیصل پادشاه عربستان سعودی باشد، دولت و ملت ایران پیوسته‌خواهان سعادت ورفاه و ترقی ملت عزیز مصر بوده و می‌باشد و تنهاآرزوی ما اینست کابوس شومی که از سیزده‌سال پیش براین سرزمین حکمروائی میکند هرچه زودتر مرتفع شود تابرادران مصری ما نیز مانند سایر ملل آزادهٔ جهان دست اندرکار ساختن کشوروومنطقه خویش شده واز محرومیت‌هاوفشار های گوناگون فعلی که زائیده رژیم مستبدانه عبدالناصراست‌نجات یابد.

نتیجه امتحانات کتبی مدرسه عالی پارس رشته علوم (فیزیك، شیمی، ریاضی)

کسانی که نام آنهاذیلا درج شده است باید برای مصاحبه در اوقاتی که تعیین‌گردیده درمدرسه عالی پارس حضور یابند.

ردیف های ۱ تا ۶۰ صبح شنبه ۱۸ شهریور - ردیف های ۶۱ تا ۱۲۰ عصر شنبه۱۸ شهریور ردیف های ۱۲۱ تا ۱۸۰ صبح یکشنبه ۱۹ شهریور - ردیف‌های ۱۸۱ تا ۲۴۰ عصر یکشنبه ۱۹ شهریور - ردیف های ۲۴۱ تا۳۱۰ صبح دو شنبه ۲۰ شهریور- ردیف ها ی۳۱۱ تا ۳۷۲ عصر دوشنبه۲۰ شهریور.

ساعات مصاحبه صبح ها از ساعت ۸ تا ۱۲ر۳۰ - عصر ها از ۳ تا ۸ر۳۰ میباشد.

۱- شهید ثالث شاهین، ۲- ضیاءالحق محمد رضا، ۳- دارواخ زورابی، ۴- اوستا منوچهر، ۵- شادپور هوشنك، ۶- سیاحزاده عباس، ۷- خادم شهداد، ۸- مصطفوی کاشانی بیژن، ۹- غرمی ژاله، ۱۰- محمدزاده روحانی‌علی، ۱۱- جولان امیرهوشنك، ۱۲- افقهی فتانه، ۱۳-ابراهیمی اردبیلی هوشنك، ۱۴- صالحین غلامحسین، ۱۵- مدیرزاده بهی گیتی، ۱۶- تهرانی غلامحسن، ۱۷- وحدتی دانشمند فرهاد، ۱۸- هاشمی رستگار علی، ۱۹- مینائیان امیر ۲۰- احمدی‌گیوی محمود، ۲۱- ابن‌یامین رشتی فرزاد، ۲۲- جلالی قاجار حمید، ۲۳- رضائی پروانه، ۲۴- جلالی نائینی سید مسعود، ۲۵- نان‌بخش حسن، ۲۶- نشاط مبینی نادر، ۲۷- کریم پوریان داریوش، ۲۸- وزیری کرمانی فیروز، ۲۹- حمیدی محمد رضا، ۳۰- اسدیان ایرج، ۳۱- سلیمانی بهروستاقی غلامعلی، ۳۲- ملك‌الکتاب مهران، ۳۳- کرمانشاهی سبحانی بتول، ۳۴- منصور حسین، ۳۵- قروینی‌نژاد عفت، ۳۶- تسلیمی تهرانی، مرتضی ۳۷- واله قدرت‌اله، ۳۸- حکیم هاشمی کامبیز، ۳۹- افتخار سید ملك علاءالدین، ۴۰- صوفی عزت‌الله، ۴۱- ذوالفقاری هادی، ۴۲- تمدنی پرویز، ۴۳- ملك‌احمدی رضا، ۴۴- فرشچیان احمد، ۴۵- سراج محمد ناصر، ۴۶- حیدری شبستری فریدون، ۴۷- امرالهی بیوکی رضا، ۴۸- لری امینی، محمد، ۴۹- زمانی بهرام، ۵۰- حکیم‌زاده‌اصل‌پرویز، ۵۱- عقیقی مهدی، ۵۲- معین انصاری محمد، ۵۳- مولائی‌نریمان، ۵۴- حجت شهند، ۵۵- شریف محمد رضا، ۵۶- یمینی بیژن، ۵۷- بنی‌هاشمی سید عبدالمظفر، ۵۸- شاکری زهرا، ۵۹- حاجی ابوالقاسم صراف‌جواد، ۶۰- ارسطو سید مرتضی، ۶۱- بیات بهمنیار، ۶۲- سید قاسمی قاسم، ۶۳- شهروا شهین، ۶۴- یاوری عیسی، ۶۵- قطینه منصور، ۶۶- دزفولی ارجمندی فریدون، ۶۷- ناظمی حسن، ۶۸- زندپور موسی‌الرضا، ۶۹-عابدیان‌پریوش، ۷۰- یوسف‌زاد فریدون، ۷۱- کلیشادی میر نورالدین، ۷۲- سرفراز نازیلا، ۷۳- ناصری نوری پرتو، ۷۴- رضوانی نراقی بهروز، ۷۵- محیط‌مافی فرامرز، ۷۶ فاطمی سیداسدالله، ۷۷- صرافیان‌هایتوك، ۷۸- حسین‌زاده مظفر، ۷۹- حکیم‌زاده اصل رضا، ۸۰- معافی مدنی سیدعباس، ۸۱- منیفی‌حیم، ۸۲- خوشتراش غلامرضا، ۸۳- فریور احمد، ۸۴- تراب ترکی هادی، ۸۵- کهریزی مجتبی، ۸۶- مقبل‌زاده حسین، ۸۷- مهاجر جاسبی سیف‌الله، ۸۸- ریاحی‌خوئی نسرین، ۸۹- ارمگان محمودرضا، ۹۰- فروغی احسان‌الله، ۹۱- داودزاده منوچهر، ۹۲- حسینی گودرزی محمدرضا، ۹۳- ملك‌زاده روستا غلامرضا، ۹۴- مجتبائی‌سید عزیزالله، ۹۵- محمدی محمد، ۹۶- نجفی‌شوشتری‌سید عبدالرحیم، ۹۷- روشن اسفندیار، ۹۸- طاهباز محمدجواد، ۹۹- موسوی محمد مهدی، ۱۰۰- سراجی نورالدین، ۱۰۱- ناظم‌زاده مسعود، ۱۰۲- الیست جمشید، ۱۰۳- کوکلان معصومه، ۱۰۴- طاهری مجید، ۱۰۵- رجبی اسلامی احمد، ۱۰۶- مختاری شبستری علی‌اکبر، ۱۰۷- رحیم‌زاده ایوب، ۱۰۸- امیری قزوینی سعید، ۱۰۹- ماهوتی غلامرضا، ۱۱۰- بهجت سوسن، ۱۱۱- مرشدیان زهرا، ۱۱۲- نیکپور مسعود، ۱۱۳- علوی سید داود (منوچهر)، ۱۱۴- اعتصامی منوچهر، ۱۱۵- قنبها غلامحسین، ۱۱۶- شکوهی داریوش، ۱۱۷- محمدی فاطمه، ۱۱۸- بهشتی مآل سید حسن، ۱۱۹- هاشمی دزفولی سید ابوالحسن، ۱۲۰- قدس‌محمد، ۱۲۱- اخوین نسرین، ۱۲۲- دیباج زواره سید محمد، ۱۲۳- حقیقی پرویز، ۱۲۴-ابوالحسنی کماچالی تیمور، ۱۲۵- طهماسبی محمدرضا، ۱۲۶- فتا کبری، ۱۲۷- لطفی محمدآبادی حسین، ۱۲۸- ابتهاج همدانی امین‌رضا، ۱۲۹- حشمتی مهرناز، ۱۳۰- زارع دشتی قاسم، ۱۳۱- رستمی‌زاده، شهناز، ۱۳۲- بنی‌هاشمی فرشته، ۱۳۳- درودیان جهانگیر، ۱۳۴- طاهری انارکی پروین، ۱۳۵- شاپوری محمدصادق، ۱۳۶- ملکزاده اجلی مهردخت، ۱۳۷- ابراهیمی داریانی کریم، ۱۳۸- سلیمی داریوش، ۱۳۹- شفا علی‌محمد، ۱۴۰- مردان‌بیگی اصغر، ۱۴۱- یمین محمد، ۱۴۲- معزی‌ناهید، ۱۴۳- خاکساری‌زنانی، شهریار، ۱۴۴- پرتوی طیبه، ۱۴۵- ناصرتوکلیان‌محسن، ۱۴۶- شهنواز کامران، ۱۴۷- بنازاده محمدرضا، ۱۴۸- صوفی‌نصرت‌الله، ۱۴۹- شرکت اتحاد مهدی، ۱۵۰- میرزا عبدالله‌بزازعلی‌اصغر، ۱۵۱- ایلیازاده ادموند، ۱۵۲- مدنی‌سید احمد، ۱۵۳- حمیدی طاهره، ۱۵۴- سلطانی بی‌دختی سپهر، ۱۵۵- ایوبی خلفی مصطفی، ۱۵۶- پزشکی محمد، ۱۵۷- فریطوس سید محمدعلی، ۱۵۸- عابدی حسین، ۱۵۹- کیانی پرویز، ۱۶۰- طهرانیان دارا، ۱۶۱- گلستانی‌زاده سید جواد، ۱۶۲- خرمائی ایران، ۱۶۳- علائی‌محمد، ۱۶۴- باهارور یعقوب، ۱۶۵- رستمکلائی حسام، ۱۶۶- عمادی سید ابراهیم، ۱۶۷- صدرالدین سید محمود، ۱۶۸- طغرائی‌بهمن، ۱۶۹- یزدانیار ابراهیم، ۱۷۰- خوبیان پروین، ۱۷۱- چمنی مهرانگیز، ۱۷۲- بیك‌طاشی‌محمود، ۱۷۳- فجرعضدانلو محسن، ۱۷۴- رضائی رضا بهمن، ۱۷۵- شریعتمداری‌شهباز، ۱۷۶- داورپناه احمد، ۱۷۷- نمازی نورمحمد، ۱۷۸- باقری ورزنه مهدی، ۱۷۹- مهدویان فروغ‌السادات، ۱۸۰- بدیعی علی، ۱۸۱- پاکدل‌علی‌اکبر، ۱۸۲- فیاضی‌آزاد علیرضا، ۱۸۳- سیار جلیل، ۱۸۴- زرین‌خامه علی‌اکبر، ۱۸۵- بادامچیان‌مهناز، ۱۸۶- افشارطارمی فرامرز، ۱۸۷- اقتصاد بانو، ۱۸۸- تهرانی‌سکینه، ۱۸۹- نظریان آندرانیك، ۱۹۰- معزی شیرین‌دخت، ۱۹۱- شمسیان سیروس کلیمی، ۱۹۲- مهراد حسین، ، ۱۹۳- خاچاطوریان هرایر، ۱۹۴- خدادادگان مسعود، ۱۹۵- افشار قتلی محمدجواد، ۱۹۶- لهراسبی اردشیر، ۱۹۷- سلیمانی سیاوش، ۱۹۸- محمودی لاشه نصرت، ۱۹۹- شائقی فرهاد، ۲۰۰- شرکت حبیب‌الله، ۲۰۱- کریمی عبدالرضا، ۲۰۲- رشتی یوسف، ۲۰۳- رنجبر پازوکی ابوالقاسم، ۲۰۴- ساعی همدانی محمد، ۲۰۵- فتوت احمدی‌فیروز، ۲۰۶- خلیل احمد، ۲۰۷ مصطفوی‌پور سید محمد هاشم، ۲۰۸- رهنما محمود، ۲۰۹- فردقاسمی مسعود، ۲۱۰- قریشی ماهرخ، ۲۱۱- جهانگیری‌علی‌اصغر، ۲۱۲- حله‌لویان ابراهیم کلیمی، ۲۱۳- فرهادیان، اسماعیل، ۲۱۴- دست‌سری سید محمود، ۲۱۵- قوامی خمسه فهیمه، ۲۱۶- اصیلی محمدحسن، ۲۱۷- عالمی دامغانی شهره، ۲۱۸- الکائی محمدباقر، ۲۱۹- مهدیزاده میرسعید، ۲۲۰- مهجور احد، ۲۲۱- خماسی حسین، ۲۲۲- منجم اصفهانی سارا، ۲۲۳- نوین فرزانه، ۲۲۴- حاجی‌خانی فریدون، ۲۲۵- حمیدزاده عراقی زهره، ۲۲۶- واحدی فریدی عزت‌الله، ۲۲۷- زیرم بی‌مانند الکساندر، ۲۲۸- انصاری آستانه مهدی، ۲۲۹- شعله شهاب، ۲۳۰- مدخیل اسماعیل، ۲۳۱- قربانی حسن، ۲۳۲- مبلغ عباس، ۲۳۳- ژوزف‌امیل، ۲۳۴- عدالتیان کرباسی‌محمود، ۲۳۵- نیروفرخنده، ۲۳۶- تاجی پرویز، ۲۳۷- قدسی عبدالمحمد، ۲۳۸- لطفی‌محمدآبادی خاشع، ۲۳۹- صبائی مرتضوی ابوالفضل، ۲۴۰- هارطونیانس‌رمل، ۲۴۱- لك منیژه، ۲۴۲- بهرامی محمد، ۲۴۳- یمین عباس‌سیروس، ۲۴۴- رهبران مرتضی، ۲۴۵- معظمی غنچه، ۲۴۶- دادوش هوشنك ۲۴۷- میرباقری رضا، ۲۴۸- نخعی آشتیانی سهراب، ۲۴۹- علائی مجید، ۲۵۰- تشکر کاظم، ۲۵۱- ایدون رشید ۲۵۲- کیسار، حسین، ۲۵۳- علی‌پور غلامرضا، ۲۵۴- اردکانی مجید، ۲۵۵- امیرفرزانه فریدون، ۲۵۶- درگاهی اردشیر، ۲۵۷- میرخانی زهره، ۲۵۸- ساعدی داود، ۲۵۹- پهلوان‌پور بهروز، ۲۶۰- محمودی امین زهرا، ۲۶۱- میرزا ابوالقاسم‌بزرك‌خسرو، ۲۶۲- قادری خراسانی مهدی، ۲۶۳- بیضائی روح‌انگیز، ۲۶۴- معصوم‌خانی فرزانه، ۲۶۵ جمالی فیروزآبادی مهرداد، ۲۶۶- جزایری دزفولی سید مصطفی، ۲۶۷- نزار عباس، ۲۶۸- افخم حکیمی محمد، ۲۶۹- نوروزحداد پروین، ۲۷۰- صباغیان صدیقه، ۲۷۱- توتونچیان محمد، ۲۷۲- قاسم اردبیلی‌هایده، ۲۷۳- محمودبه‌احمد، ۲۷۴- باوریان ایرج، ۲۷۵برزگر درویش‌حسین، ۲۷۶- احمدی جلیل (بهروز)، ۲۷۷- برادران کاظم‌زاده علی، ۲۷۸- مقیمی علی، ۲۷۹- سمنار بهمن، ۲۸۰- بهرامیان مجید، ۲۸۱- کیهان جلیل، ۲۸۲- یوسف ژوزف‌بیك هومیك، ۲۸۳- مفیدی فرزانه، ۲۸۴- رزم‌آراء فتانه، ۲۸۵- کورغیان رافی، ۲۸۶- کلکته‌چی داود، ۲۸۷- مطیعی زهرا، ۲۸۸- نوید بهزاد، ۲۸۹- ادیبی مسیح‌الله، ۲۹۰- بکستانی فرزانه، ۲۹۱- شرزه‌ای غلامعلی، ۲۹۲- صبهانرسی، ۲۹۳- شعاعی‌نیا محمدعلی، ۲۹۴- نامور محمدرضا، ۲۹۵- رافی‌پور محمد، ۲۹۶- زمردیان حسین، ۲۹۷- مجدنشاط، ۲۹۸- رحیم‌آبادی مهدی، ۲۹۹- کیانپوریان مسعود، ۳۰۰- نیکجو هوشنك، ۳۰۱- محمد پورامینی فریده، ۳۰۲- رشتیان کاظم، ۳۰۳- صالحی مشائی محمدعلی، ۳۰۴- سیروس کبیری هوشنك، ۳۰۵- هواکمیان فیلکز، ۳۰۶- کیهانی عذرا، ۳۰۷- میری فاطمه، ۳۰۸- جزاره‌ای سید ابراهیم، ۳۰۹- زندوکیلی غلامعلی، ۳۱۰- اورنك شهناز، ۳۱۱- مهاجری فتح‌الله، ۳۱۲- هادیزاده هادی، ۳۱۳- قیاسی‌مصطفی، ۳۱۴- صفائی سعید، ۳۱۵- فلاحتی رمضان، ۳۱۶- سمیعی هوشنك، ۳۱۷- پورتهرانی محمد، ۳۱۸- عبدالهی مرتضی، ۳۱۹- دستاویز محمدتقی، ۳۲۰- معلمی بهرام، ۳۲۱- سلیمی شکوفه، ۳۲۲- پورابریشم‌عبدالرضا، ۳۲۳- یاغلی محمدنقی، ۳۲۴- خادم بهسود، ۳۲۵- دهباشی نجف، ۳۲۶- فرمند فرزین، ۳۲۷- اشراقی احسان‌الله، ۳۲۸- نادری محمد اسماعیل، ۳۲۹- سعادتمندرضوی همایون، ۳۳۰- غیاثی اسفندیار، ۳۳۱- ابراهیم موشه ناصر، ۳۳۲- باقری شکتائی سیدرضا، ۳۳۳- نوروز زهرائی رقیه، ۳۳۴- سپهری ایرج، ۳۳۵- حقی‌پور صفرعلی، ۳۳۶- صمدی‌حمیده، ۳۳۷- ضرابی داریوش، ۳۳۸- دشتی سایه، ۳۳۹- گوهری حمیدرضا، ۳۴۰- کی‌ارسلان مسعود، ۳۴۱- اسلامی محسن، ۳۴۲- فریدنی محمد، ۳۴۳- کیاء نوروز، ۳۴۴- محبی رودبنه، حمیدرضا، ۳۴۵- فغانی فروزان، ۳۴۶ - پارسا فرامرز، ۳۴۷- گی‌بابایانس هامبارسون، ۳۴۸- یزدانی هما، ۳۴۹- خندان روغنگر احمد، ۳۵۰- موسی‌پور رحمت‌الله، ۳۵۱- آیت‌الهی محمد، ۳۵۲- نوروزی خراسانی احمد، ۳۵۳- دردشتی‌فریده، ۳۵۴- ضیائی فیروزه، ۳۵۵- سپاهی‌دوانی‌فیروزه، (طوبی)، ۳۵۶- قویدل فرامرز، ۳۵۷ سیاح مفضلی مهدی، ۳۵۸- شاهچراغی‌ناهید، ۳۵۹- خیرخواهان غلامحسین، ۳۶۰- صادقی حسن، ۳۶۱- صوفی عنایتی عزیزالله، ۳۶۲- نژاد تولمی پریوش، ۳۶۳- همائی‌نژاد محمد، ۳۶۴- نصیر سمیعی هما، ۳۶۵- قندهاری‌زهراء ۳۶۶- لمیح‌فریدون، ۳۶۷- توکلی محمد، ۳۶۸- یمینی فرامرز، ۳۶۹- تعاونی گیتی، ۳۷۰- ساعد ابراهیمی زینت گلوریا، ۳۷۱- کریمی محمود، ۳۷۲- بخشنده فرهاد.

نتایج زبان وعلوم تربیتی

نتایج امتحانات کتبی زبان‌وعلوم تربیتی مدرسه عالی پارس روزشنبه منتشر خواهد شد.

قبولشدگان گروه

بقیه‌ازصفحه اول

اسامی قبولشدگان وذخیره‌های گروه دوم که شامل رشته‌های‌فنی، معماری،ورشته‌های ریاضی، فیزیك، علوم تربیتی و اقتصاداست.همچنین تاریخ مراجعه قبولشدگان‌این‌گروه برای تعیین دانشکده یا رشته تحصیلی خود بدانشگاه تهران در صفحه ۱۵ شماره امروز درج شده است. در گروه دوم ۷۸۶نفرقبول و ۵۴۶ نفر ذخیره اعلام شده‌اند.

* **جایزه شرکت ارج**

شرکت ارج اطلاع داد که‌مبلغ صدهزارریال بعنوان کمك هزینه تحصیلی به آقای جواد صالح اصفهانی شاگرد اول رشته فنی گروه دوم پرداخت خواهدنمود.

تاریخ مراجعه گروه چهارم

امروزاداره کل آموزش دانشگاه تهران اعلام کرد که قبول شدگان گروه چهارم برای دریافت کارت قبولی خود باید در روز سه شنبه ۲۱ شهریور ماه از ساعت ۷ ونیم تا ۱۲ بدانشکده هنرهای‌زیبامراجعه نمایند.

کسانیکه در روز وساعت مقرر برای تعیین تکلیف خود مراجعه نکنند بجای آنان افراد ذخیره حق انتخاب خواهند داشت.

* **تاریخ مراجعه افراد ذخیره**

افراد ذخیره این گروه برای تعیین تکلیف خود باید صبح روز چهارشنبه ۲۲ شهریور ماه ازساعت ۷ونیم تا ۱۲ شخصا بدانشکده هنر های زیبا مراجعه نمایند.

کشتی «کاراته» چیست؟

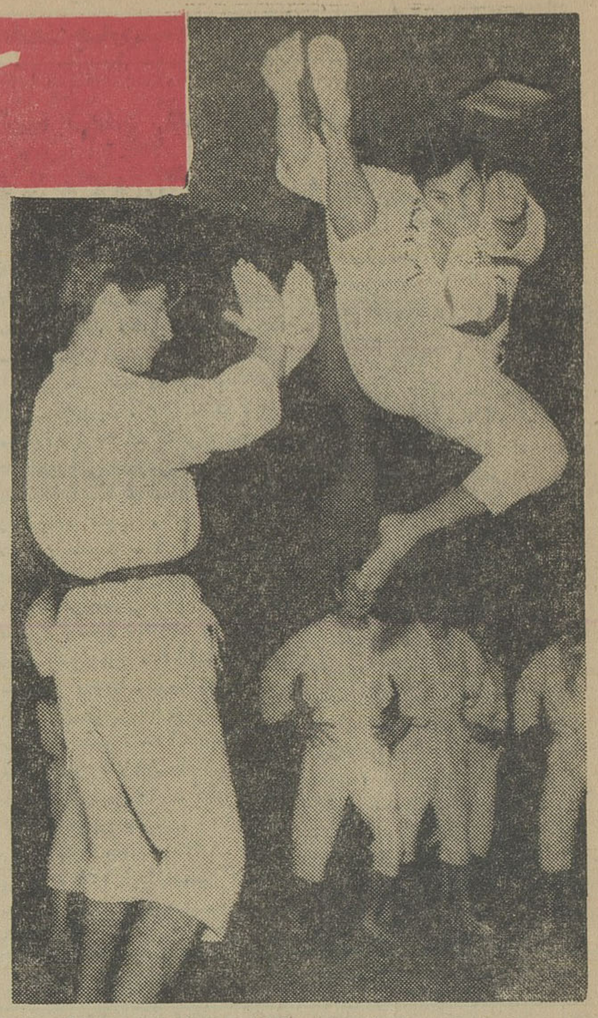

بمنظور توضیح در باره خبر و دو انتقاد مربوط به کشتی «کاراته» که در شماره‌های دوشنبه وسه شنبه و امروز چاپ شده ، آقای فرهاد وارسته مربی و استادباشگاه کاراته و مرد کمربند مشکی ایران (به‌استادان) کاراته کمربند مشکی داده می - شود .)ضمن مراجعه به روزنامه بهرام را که در خبرروزدوشنبه بعنوان مصدوم کشتی کاراته معرفی شده بود همراه آورد و توضیحات کافی و قانع کننده در باره ورزش کاراته در اختیار خبرنگار ماگذاشت.

* ورزش رسمی

آقای وارسته گفت :ورزش کاراته در اصل‌چینی و «واکیناوائی» وکره‌ای‌است وبعدا به کشورهای آسیای شرقی و سراسرجهان رسوخ‌یافته و در حال حاضر کشور های امریکا، انگلیس ، آلمان وژاپن کاراته‌رابعنوان ورزش‌رسمی انتخاب کرده‌اند . در ژاپن‌تعداد ورزشکاران کاراته انگشت شمار است و در تمام ژاپن فقط سه‌نفر دراین‌ورزش به مرحله قهرمانی رسیده‌اند و می توانند کمر بند سیاه ببندند.

استادورزش کاراته توضیح‌داد که در باشگاه کاراته شخصیت جوانان را تقویت‌کرده و در وجود آنها تمرکز روانی و پاکی‌وجدان و صمیمیت ایجاد میکنند . هر کس مشروبات الکلی صرف کندو یاسیگار بکشد در این باشگاه راه ندارد و فقط دانشجویان و دانش‌آموزان می توانند اعضای این باشگاه باشند و هرکس به باشگاه کاراته وارد شود بسبك باشگاه های ایران باستان سوگند نامه شانزده ماده‌ای بایدامضاکند که تمام آن مربوط برعایت‌اصول اخلاقی‌است.

* در حضور والاحضرت

فن کاراته‌از نظر استفاده جنگی بوسیله مربی باشگاه به افراد انتظامی و ازجهت ورزشی به جوانان تعلیم‌داده میشود ، یکسال پیش این ورزش در حضور والاحضرت شاهپور غلامرضا پهلوی در سالن دانشگاه تهران عمل شد و مورد تمجید قرار گرفت‌و آقای فراگزلورئیس سازمان تربیت بدنی نیزاین ورزش را مشاهده کردند . خطر ندارد

آقای وارسته‌اعلام کرد :ورزش کاراته برای نوجوانان خطری‌ندارد وتاکنون نیز هیچ حادثه ناراحت کننده‌ای در این ورزش روی‌نداده است، حادثه مربوط به بهرام هم که در شماره روز دوشنبه اطلاعات چاپ شده باین صورت بود که یك ضربت جزئی خارج از برنامه ورزش‌بایشان‌واردشد. آنهم‌پس از اندك‌زمانی‌مرتفع گردید ، آقای وارسته توضیح داد :اینگونه‌اتفاقات در تمام ورزش ها احتمال وقوع داردونباید یك ورزش مفید راکه در تمام جهان شناخته شده ، باستناد یك حادثه جزئی موردحمله وتخطئه قرارداد.

***

خبرنگاران اطلاعات در مورد ورزش کاراته طی مراجعات بعدی خودبه‌باشگاه تعلیم کاراته و تماس با ورزشکاران‌مینویسند :ورزش کاراته بطور کلی‌یك‌ورزش سبك‌بانرمش های زیاد و مخصوصا تقویت روحی و اخلاقی ورزشکار است‌وکسی که کاراته کارمیکند‌درجه اول از نظر روحی به تواضع وحسن اخلاق و خوشروئی تعلیم داده می شود و دراین ورزش خشونت راه ندارد .

وارسته استاد کشتی کاراته در این مورد توضیح میدهد

مردی پس از محکومیت به حبس ابد گفت :

من دیگر زنده نیستم!

اگر اعمال خلاف افراد را اخلاق‌عمومی‌محکوم کند ، موردی برای دخالت قانون نمی‌ماند

شعبه سوم دیوان عالی جنائی ملك‌بابائی را بانهام‌قتل عبداله نوری به‌حبس ابد محکوم کرد ، محکوم در اوایل تابستان در تاکستان قزوین باضربه بیل عبداله نوری را کشته بود .

ملك بابائی ضمن دفاعیات‌خود در دادگاه گفت : عبداله باعلم به‌اینکه طاهره موسوی همسر من است ،اورا تشویق به‌ترك خانواده میکرد و باین علت همسرم هرروز بهانه میگرفت و ناسازگاری را شروع کرده بود . این آشفتگی داخلی اعصاب مرا نامتعادل کرد و چون عامل تحریکات عبداله بود در برخوردی که بین من واوپیش آمد این‌حادثه تاسف‌آور روی داد و اکنون عبداله دیگر زنده نیست ومن نیز تاابد از ردیف آدم‌های زنده خارج شده‌ام .

محکوم گفت : پرونده من برای مردم و آنهائی که بدون توجه به‌عواقب کار در امور داخلی خانواده‌هادخالت کرده و زندگی آنها را بهم میریزند ، آموزنده است .وی افزود که مرا قانون محکوم میکند واگردر جامعه‌ما اخلاق عمومی بتواند این قبیل اقدامات را محکوم نماید هرگز کار مردم به محاکم جنائی نخواهد رسید .

گل گیسوان عروس

سه کودك را مسموم کرد !

بچه‌ها گل گیسوی عروس را خورده بودند تابفول بزرگترها «سپیدبخت»شوند

دیشب سه‌کودك خردسال که در یك عروسی ، گلهای گیسوان عروس را خوردند مسموم شدند .

این ۳کودك که وحید ، افسر و منظر نام دارند ووحید وافسر ۷ساله و منظر ۵ساله است‌دربیمارستان لقمان‌الدوله معالجه شدند . افسر یکی از این سه‌کودك گفت : زنی از مدعوین عروسی بمن گفت اگربچه‌ها گل‌گیسوان‌عروس را در شب زفاف بخورند «سپیدبخت» خواهند شد ! من این موضوع را به دوستم وحید و خواهرم منظر گفتم‌و سه‌نفری نزد عروس که در کنار داماد نشسته بود رفتیم‌و از او خواستیم یکی‌ازگلهای گیسوانش را بما بدهدعروس درخواست مارا قبول کرد ،ما گل رامیان خودقسمت‌کردیم و خوردیم ، ولی یك ساعت بعد به‌دل‌درد دچار شدیم وبه بیمارستان منتقل گردیدیم

پزشکان تصور می‌کنند علت مسمومیت‌این سه‌کودك وجود مواد آرایشی موی‌سر روی گل بوده است .

آگهی مزایده

شرکت سهامی تلفن‌ایران درحدود ۱۲۶۲۴۸ کیلو خورده کابل سربی - خورده کابل باسیم مس داخل سیم‌سیاه دوبل برگشتی از خط وخورده کابل خاکی بدون سیم مس داخل کابل خود موجود درانبار شماره یك واقع د رانتهای خیابان خانی‌آباد سرپل راه‌آهن وانبار کاریر واقع در خیابان تاج نشت بیمارستان پهلوی را ازطریق مزایده بفروش میرساند .

خریداران میتوانند همه روزه در سرویس اداری بانبار های مزبور مراجعه و کالای مورد مزایده را از نزدیك رویت وبرك شرایط عمومی مزایده را دریافت و پیشنهاد خود را برابرمقررات تاآخر وقت اداری روز یکشنبه دوم مهرماه ۱۳۴۶ بدفتر شرکت واقع در خیابان شاه کوچه لاله تسلیم و رسید دریافت دارند .

پیشنهادات واصله‌درساعت ده صبح روز دوشنبه سوم مهر ماه ۱۳۴۶ باز وقرائت خواهد شد .

حضور پیشنهاد دهندگان یا نماینده مجاز آنها درکمیسیون مزایده آزاد است الف ۵۴۶۷

شرکت سهامی تلفن ایران

۲_۱ آ_۲۶۳۰۲

بخاطر بسپارید_سال ۱۳۴۶ فقط یك فیلم

برنامه امشب سینماهای

تراس سالن **اونیورسال_پاسیفیک**

ایران_کیهان_نپتون_الوند

تابستانی سالن **تهران - ژاله**

پاساژگاد_مونت کارلو

بهترین وپرفروش‌ترین محصول۱۹۶۷ هندوستان

اجتماع همه مواهب خودرا از او دریغ داشت خانه، پدر ، مادر ،غذا ، تحصیل ، حمایت قانون و عشق را... این غنچه بیگنارا بصورت‌ه‌جسمه ای‌خشك‌وخشن‌در آورد

میناگوماری با درمندرا وششی‌کالا درفیلم

آقای «شری راج‌بهادر» وزیر اطلاعات هند پس از تماشای این‌فیلم‌گفت (خوشحالم که چنین فیلم را دیدم این فیلم راههائی برای حل بعضی مسائل حاد اجتماعی می‌کند ونکات تاریك آن را روشن مینماید. بنظر من تهیه چنین فیلمهائی برای‌اجتماع مفیداست) آ_۲۶۴۹۰

بزودی درسینماهای

آسیا_رکس_میامی_همای

تیسفون_سیلوانا_پانوراما

ستاره_پرسپولیس_المپیا

ازامشب درسینماهای

نادر_دنیا_مراد_رامسر_شرق

فلور_کارون_ناتالی_جی_جهان_فرح_ماندانا

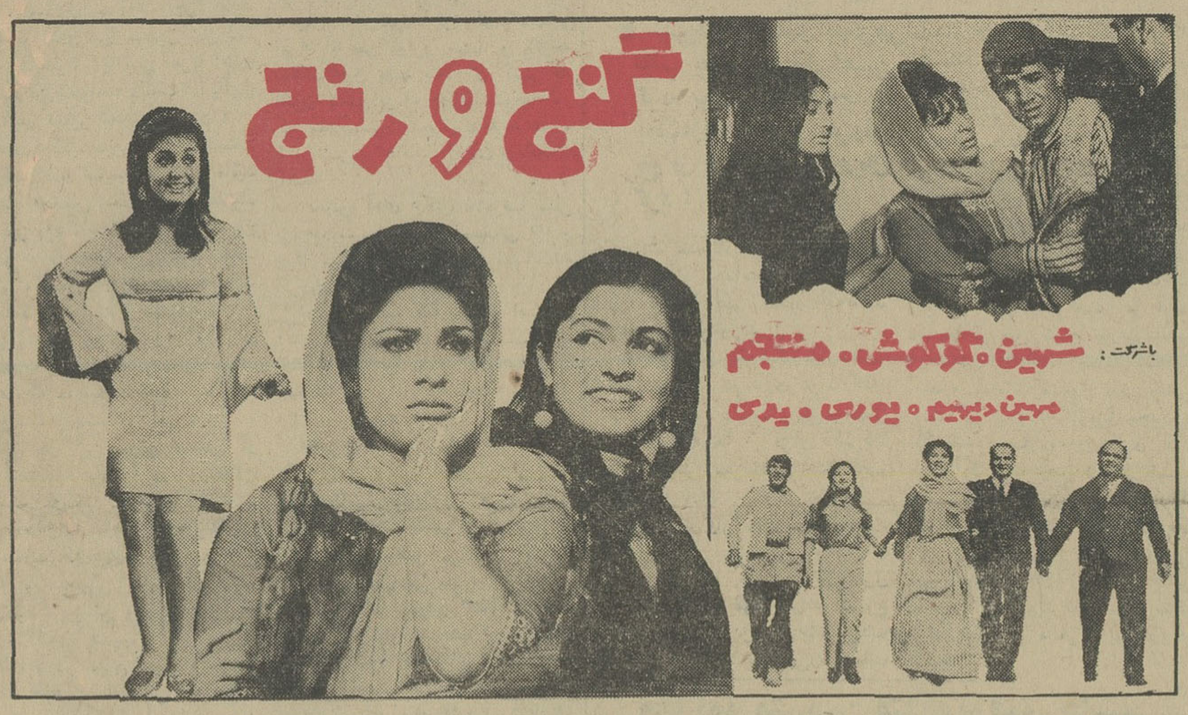

ازامشب درسینماهای

پارامونت_رویال

کاپری_ریولی_حافظ_درایوین

«رابرت استاك» هنرمند محبوب سری فیلمهای تلویزیونی «تسخیر ناپذیر» پس‌ازچندسال کناره‌گیری ازسینما باردیگر دریك‌اثر پرحادثه وجنجالی‌ومشغول‌کننده ظاهر می‌شود.

تبهکاران ۵کشور جهان برای بدست آوردن «مدال پکن» به ماکائوخونین ترین شهرجهان در قلب آسیا هجوم می‌آورند.

مجالس ترحیم

باکمال تاثر فوت مرحومه مغفوره **اخترالملوك پولادین (نویدی)** بزرك‌خاندان‌راباطلاع‌دوستان وآشنایان میرساند. مجلس ختم آن مرحومه‌روز شنبه ۱۸ر۶ر۴۶ ازساعت ۹ ونیم الی ۱۱ونیم صبح در مسجد حاج حسن واقع در شاهپور خیابان ارامنه و ختم زنانه همانروز ازساعت ٤ الی ٦ در منزل شخصی واقع درامیریه انصاری کوی ملك کوچه دکتر عنایت کاشی ۸ منعقد است. ضمنا شب هفت آن مرحومه‌روزدوشنبه ۲۰ر۶ر۴۶ ازساعت ۳ الی ٦ بعدازظهر در ابن‌بابویه آرامگاه پناهی منعقد خواهدبود.

حسین . منوچهر . هوشنك . شکوه . فروغ . افسر . اشرف نویدی . خانواده های: درویش مقامی . کنعانی . فروتن . سید مفیث کلیددارزاده . پولادین . سرهنك نصرت‌الله معینی . احمد اوصیاء . منصور معینی . قطب سجادی . حاجی یزدی . غمگین مقدم . معطر . رحمانی .

باکمال تاسف مصیبت وارده را به عموم بازماندگان مخصوصا خانواده‌هائیکه عزادارند تسلیت میگوئیم

(هوالحی الذی لایموت)

بمناسبت درگذشت شادروان **دکترفخرالدین شادمان** استاد دانشمند و فاضل گرانمایه‌برادر ارجمند جناب آقای دکتر شادمان استاندار محبوب و رئیس کمیته حزب ایران نوین‌استان مرکزی مجلس ترحیمی ازساعت ۵ تا۷ بعد از ظهر روز دوشنبه بیستم شهریور ماه جاری‌در مسجد جامع شهرستان‌گرمسار منعقد میگردد

ازعموم برادران دینی و هم مسلکان‌حزبی دعوت میشود که برای شادی روح آن فقید و سعید و بمنظور همدردی بابازماندگان آن مرحوم در مجلس مزبور شرکت فرمایند.

اعضاء کمیته حزب ایران نوین‌شهرستان گرمسار

نماینده مجلس شورای‌ملی منصورصادقی ترکمان اسدی . نعمت‌الله صادقی . صادق پازوکی . آقاخان شکوهی . حسن آمری . نصرت‌الله یاسریان . اسمعیل طبائی.قربانعلی طلوتی

(هوالباقی)

بواسطه وفات شخصیت علمی و ادبی و سیاسی شادروان **دکتر فخرالدین شادمان** وبپاس خدمات ذیقیمت و قدردانی مساعی مفید برادر ارجمندشان جناب آقای دکترضیاءالدین شادمان استاندار محترم استان مرکز مراتب همدردی و تسلیت خود را ابراز و باین‌مناسبت مجلس ترحیمی از ساعت ۵ تا۷ بعد از ظهرروز دوشنبه ۲۰ شهریور ماه جاری در مسجدجامع گرمسار منعقد از عموم اهالی محترم انتظاردارد باشرکت خود دراین مجلس مراتب حقشناسی خود را اثبات و روح آنمرحوم را شادفرمایند.

نماینده مجلس شورایملی ـ منصور صادقی . فرماندار شهرستان گرمسار جهادی . رئیس دارائی رادمند . رئیس آموزش و پرورش ـ فیروز توهی . رئیس بهداری دکتر آژیر . رئیس کشاورزی مهندس کیائی . رئیس‌پست‌وتلگراف نژند . رئیس عمران صادق پازوکی . بخشدار حومه انوار. رئیس ثبت احوال یاسریان.رئیس بانك کشاورزی اسدی . رئیس بانك‌ملی‌امجدی رئیس شهربانی کمالی . رئیس ژاندارمری‌ریگی رئیس کارخانه پنبه مهندس‌خانی‌رئیس‌سازمان تعاونی اکبری . رئیس تلفن آمری. شهردار گرمسار خالدی

درگذشت جناب آقای **دکترسید فخرالدین شادمان** یك ضایعه فرهنگی وموجب کمال‌تاسف عموم است روز شنبه ساعت ۵ بعدازظهر مردم دماوند درمسجد جامع آن محل اجتماع خواهند کرد تابه برادران‌وخاندان‌محترم‌آنمرحوم‌تسلیت گفته طلب مغفرت نمایند.

مجید محسنی . راشدی فرماندار دماوند . کمیته حزب ایران نوین شهرستان دماوند

باکمال تاثر وتاسف بدینوسیله‌درگذشت **علی‌اکبر غفوری** بزرك خاندان غفوری را در کرمانشاه باطلاع دوستان و آشنایان آنمرحوم میرساند. **کرمانشاه ـ عباس معمار مخصوص**

بعموم بازماندگان آنمرحوم مصیبت وارده راتسلیت میدهیم

خانواده های :ایزدپناه . آورنك خدیوی . شهاب . میرهادی . ایزدی . قناعت . شهروز. ملك‌فر .گرامی‌پور . کاشانی . خطیبی .

بانهایت تاسف فوت **بانو فاطمه‌ایزدپناه** مادرگرامی آقایان مهندس فتحعلی ایزدپناه ـ مهندس نصرالله ایزدپناه و فریدون ایزدپناه‌را باستحضار خویشان و دوستان میرساند. بنابوصیت آن مرحومه هزینه ترحیم مردانه صرف امور خیریه خواهد شد. مجلس‌ترحیم زنانه روز شنبه ۱۸ر۶ر۴۶ ساعت ۵ تا ۷ بعد ازظهر در منزل شخصی آنمرحومه واقع در خیابان روزولت میدان۲۵شهریور کوچه‌گرمابه خزائی پلاك ۳۹ منعقد میگردد.

بعموم بازماندگان آنمرحومه مصیبت‌وارده را تسلیت میدهیم

بمناسبت رحلت ثقةالمحدثین **آقای‌حاج سیداسماعیل شجاع** که از خدمتگذاران‌حضرت سیدالشهدا سلام‌الله علیه بود مجلس ترحیمی ازساعت ۸ تا۱۱ صبح جمعه سوم جمادی‌الثانیه درمسجد لرزاده منعقد امید است برای عرض ارادت به پیشگاه مقدس‌حضرت‌اباعبدالله‌علیه‌السلام عموم مؤمنین مخصوصا سلسله علماء ووعاظ دامت برکاتهم شرکت فرمایند.

الاحقر عبدالله‌بن مسیح الطهرانی .الاحقر علی فلسفی تنکابنی . الاحقر سلطان الواعظین شیرازی . حسین الهومنی‌الحائری .الاحقرمهدی حائری طهرانی . الاحقر مرتضی‌هبوطی .الاحقر سیدعلی موسوی . ابوالفضل صرافها

بعموم بازماندگان آنمرحوم مصیبت‌وارده را تسلیت میدهیم

باکمال تاسف و تاثر درگذشت **شادروان احمدقیومی** افسر بازنشسته ارتش را باطلاع فامیل و اشنایان میرساند. مجلس ترحیم مردانه درروز جمعه ۱۷ر۶ر۴۶ ازساعت ٤ الی ٦بعدازظهر در مسجد سجاد واقع در خیابان شاه چهارراه گیتی و ختم زنانه از ٥تا۷ بعداز ظهر همانروز در منزل شخصی آن مرحوم‌واقع درخیابان خوش ـ کوچه شهره شماره ٤٠ برپا خواهدبود.

خانواده های : قیومی .رضوان.صفرخانی

مصیبت وارده را به‌بازماندگان آنمرحوم تسلیت میگوئیم

بدینوسیله فوت نابهنگام‌شادروان **جمشید مهری** معاون اداره کتابخانه‌دانشکده‌داروسازی دانشگاه تهران راکه‌از کارمندان صدیق‌و فعال این دانشکده بوده‌اند باطلاع میرساند .مجلس ترحیم آن مرحوم روز شنبه ۱۸ر۶ر۴٦از ساعت و٤نیم تا٦ونیم بعدازظهر درمسجدسجادواقع درخیابان شاه منعقد خواهدبود.

رئیس دانشکده داروسازی- دکتر نادر شرقی

خانواده های : عظیمی . مقبل . حاجیان. جباری . رسول‌زاده . ایمانی . سلمان .خازنی. مقدم . یکتافر . بهبهانی. حجت کاشانی.قاسمی بهروش . سجادی . صمدی . مشایخ

باکمال تاسف درگذشت **بانو ربابه‌عظیمی** راباطلاع دوستان و آشنایان میرساند. مجلس ترحیم آنمرحومه روز یکشنبه ۱۹ر۶ر۴٦ از ساعت ٤الی ٦ بعد ازظهر در مسجد فخرالدوله واقع دردروازه شمیران و ختم زنانه‌درهمانروز وساعت درباغ‌صبا ـ خیابان سلیم‌انتهای‌کوچه کیهان پلاك ٥ منعقد خواهدبود.

سرهنك جواد عظیمی . عالیه عظیمی . ایران عظیمی . عباس حاجیان . سرهنك احمود ایمانی

بعموم بازماندگان آنمرحومه مصیبت‌وارده راتسلیت میدهیم

خانواده های : شیمیانی . صابر . ندیمی. وهمن . پیرمرادی . موفن . ازاده . مازگانی . فرجبخش . علیرضائی . فرهنك . زارع . کرمپور . جاوید .

باتاسف و تاثر فراوان درگذشت آقای **دکتر سیدعباس شیمیائی** راباطلاع اقوام . دوستان و آشنایان میرساند. مجلس تذکرآن مرحوم ازساعت ٦ تا۸ونیم بعدازظهر روز جمعه ۱۷ر۶ر۴٦ در منزل آن مرحوم واقع در خیابان سی متری ـ کوچه شیبانی ـ کوی رفیع‌زاده پلاك ۹ منعقد است.

بعموم بازماندگان آنمرحوم مصیبت وارده راتسلیت میدهیم

باکمال تاسف درگذشت‌جوان ناکام‌شادروان **جمشید مهری** راکه از صاحبمنصبان دانشگاه تهران بوده باطلاع بستگان و دوستان‌میرساند مجلس ترحیم روز شنبه ۱۸ شهریور ماه جاری ازساعت٤ونیم الی ٦ بعدازظهردر مسجدسجاد واقع درخیابان شاه چهارراه فروردین برگزار میگرددو مجلس ترحیم زنانه همانروز و همان ساعت درخیابان اسکندری شمالی کوی خازنی شماره ۱٦ منزل‌محمدعلی مهری‌برقرارمیباشد.

محمدعلی مهری . فخرالسادات مهری . دکتر بهمن مهری . مهندس هایده مهری . دکترس مریم مهری . مهندس فرهاد مهری . گلدخت گلبرك . علی گلبرك . احمد مهری . ربیع مهری . دکتر ابوالقاسم صابری .شاهپور کیائی . ابوالقاسم خلعت‌بری.حسین‌خلعت‌بری علی‌خلعت‌بری . احمد مهرگان .کیومرث‌مهرگان هرمز مهرگان . مهندس عباس مهرگان .زکی فرخی . فرانیك آبتین . منصور خاویاری . منوچهر مجلسی . سید عیسی مهری

هایك آفتاندیلیان ـ مهندس یوگینا آفتاندیلیان و بانو ـ آلکساندر آفتاندیلیان و بانو ـ ژرژآفتاندیلیان وبانووخانواده‌آفتاندیلیان

بانهایت تاسف درگذشت مرحومه **آقاونی آفتاندیلیان** راباطلاع بستگان و دوستان محترم میرساند مراسم تشییع جنازه قبل از ظهرروز جمعه ۱۷ر۶ر۱۳٤٦ ساعت ده در کلیسای‌ارامنه (خیابان استالین) انجام خواهد گردید .مجلس ختم آنمرحومه عصر همانروز از ساعت ٤ الی ۹درمنزل آقای هایك آفتاندیلیان برگذارخواهد شد. آدرس ـ تجریش ـ خیابان مقصودبك ـ چهارراه حسابی کوچه نامدار ـ باغ کاشانی ـ

بعموم بازماندگان آنمرحومه مصیبت‌وارده راتسلیت میدهیم

یادبود

مراسم هفتمین شب درگذشت شادروان **سرهنك مهدی امیرپناهی** ازساعت چهارتاشش بعدازظهر جمعه ۱۷ شهریور ماه بر مزار آن مرحوم درامامزاده عبدالله‌آرامگاه‌فتوحی‌برگزار میشود خواهشمند است باشرکت خود روح‌آن مرحوم را شاد فرمائید وسیله نقلیه آماده‌است خیابان ایران کوچه رخشانی **امیر پناهی**

یادبود

بمناسبت شب‌هفت درگذشت بانو **علویه عفت السادات زرنگار** مجلس یادبودی از ساعت ۱۳الی ٦ بعد ازظهر روز جمعه۱۷ر۶ر۴٦ درامامزاده عبدالله آرامگاه فتوحی‌برقرارمیگردد ضمنا وسیله حرکت همان روز در ساعت ۲ بعد ازظهر از منزل آن مرحومه واقع درخیابان عباس‌آباد اندیشه ٦ آماده میباشد

خانواده زرنگار ـ سرهنك رامکار

یکسال بتلخی‌گذشت ولی ای **بابك عزیز** تااین قلب درسینه‌ام می طپدو تا فروغ هستی در دیدگانم تجلی داردبیاد توخواهم بود. گذشت ماه‌و سال کی میتواند یادگارهای شیرین تورا ازخاطر پدرو مادر و خواهر و برادرانت بزداید روی ما، توچهره تو ، خنده های شیرین تو، راه رفتن تو را در رویاها میبینم هیچ چیز برای یك پدر ومادر سخت تر از این‌نیست‌که جگرگوشه خود راکه‌باخون دل پرورش‌داده‌ندیك تکان‌ماشین هستی وجودش رابخاك‌وخون‌کشید

ای بابك عزیز مرك توبرایم ماتم بزرگی بود چنان داغی بر قلبم نهاد که شب‌و روزبرای تو اشك می ریزم . آری اشك غیر از اشك چیزی ندارم نثارت کنم چون تسلی گرانبهائی است برای یك پدرو مادر .

دکتر یوسفی . مادرت فرح‌انگیز کلانتری. بلوهریوسفی . بهرام یوسفی . بهمن یوسفی

تسلیت

بازماندگان محترم حاج محمودپورقدیری

فاجعه جانگداز مرك عزیزان شماقلب مرا جریحه‌دار ساخت ازخداوند صبرو شکیبائی و سلامت برای شما آرزو دارم .

مدیر بنگاه فردانش ـ محمدمرتضی‌زاده

آقای حسین سرکشیك

بدینوسیله ازطرف کلیهٔ کارمندان‌بیمارستان مصیبت وارده را تسلیت میگوید

رئیس بیمارستان شماره ۱بهداری دکتر یونس پرهامی

بانهایت تاثر مصیبت وارده را بخانواده قدسی تسلیت گفته و بقای عمر بازماندگان را ازایزد منان مسئلت دارد .

آموزش و پرورش شاه‌آباد غرب ـ فرخ شهبازی

سرکار علیه بانو رقیه بهادری .جنابان آقایان دکتر جانمحمد .مسعود خان سرهنك یارمحمد بهادری

بانهایت تاسف و تالم درگذشت بزرك و سرور دودمان بهادری برچلوئی شادروان یحیی خان‌بهادری را تسلیت عرض نموده بقا عمر و سلامت بازماندگان را ازایزد منان مسئلت داریم .**خرم‌آباد لرستان ـ محمدقلی‌بهادری‌وبانو**

کارمندان و کارکنان اداری‌دبیرخانه‌دانشکده داروسازی دانشگاه تهران فوت همکار گرامی آقای جمشید مهری معاون اداره کتابخانه این دانشکده را به خانواده محترم آن‌مرحوم‌تسلیت عرض مینمایند . **ازطرف کارکنان اداره دبیرخانه دانشکده‌داروسازی ـ اربابزاده**

جناب آقای هادی حقوقی

بانهایت تاسف ازطرف خودوکلیه‌همکاران مصیبت وارده را به‌آن دوست عزیزو خانواده محترم تسلیت گفته ودر غم شما شریك‌میباشد **آبادان محمدعلی مشکساران نماینده اطلاعات**

خانواده های آذری . عابدینی . خرم ـ مصطفوی وطاهرپور

باکمال تاسف درگذشت‌ناگهانی‌شادروان **عبادالله آذری** راباطلاع اقوام ، دوستان و آشنایان میرسانند . مجلس ختم مردانه وزنانه ازساعت ۹ تا ۱۱ صبح روز جمعه (فردا)هفدهم شهریور ماه در مسجدانصار واقع در خیابان هدایت ، چهارراه صفی علیشاه منعقدمی‌باشد.

اختر آذری . سروان‌نصرت الله‌خرم ـ پروین آذری . پرویز آذری . گلنار آذری . قدرت‌الله عابدینی . مهندس بیوك مصطفوی . سرگرد مصطفی مصطفوی . هوشنك‌طاهرپور.

بعموم‌بازماندگان آنمرحوم تسلیت میدهیم

سپاسگزاری

از آقایان علماء اعلام و حجج اسلام و روسای محترم ادارات دولتی اعم از لشگری و کشوری آقایان بازرگانان و اصناف محترم‌شهر وهمچنین کلیه دوستان‌وآشنایان‌عزیزبخصوص سرکار سرهنك آقالر فرمانده محترم پادگان که در مجلس یادبود و ختم شادروان سرهنك ستاد **حسین ایمن** شرکت فرموده و باعث‌تسلی خاطر بازماندگان شده‌اند صمیمانه‌سپاسگزاری نموده ازخداوند بزرك سعادت وسلامت برای همگان آرزومندیم .

اردبیل ـ خانواده های : عطار مدرکی . فضلی‌اردبیلی ـ ایمن

بدین وسیله ازطر ف‌خود و خانواده های وابسته ازکلیه ذوات محترمی که درمراسم تشییع و مجالس ترحیم مادر عزیزمان شادروان **بانو زرین اردلان** قدم رنجه فرموده یا بوسیله ارسال نامه‌و تلگراف‌و درج در روزنامه ابراز تفقد فرموده‌اند سپاسگذاری نموده چنانچه بعلت تالمات روحی در عرض تشکر حضوری تاخیر شود امیدعفو داریم

پوراندخت اردلان ـ سرتیپ خلیل‌اردلان

جناب آقای دکتر شادمان استاندارمعظم استان مرکزی

شورایعالی جوادیه درگذشت‌استادعالیقدر دکتر سید فخرالدین شادمان‌رابعموم‌بازماندگان مخصوصا آن جناب تسلیت عرض نموده‌سلامتی شمارا ازخداوند متعال مسئلت دارد .

ازطرف شورایعالی جوادیه ـ احمدکریمی آشتیانی

جناب آقای محمود شالچیان

باکمال تاسف مصیبت وارده را تسلیت عرض مینمایم . **عبدالرضا عسکری**

پزشکان وکارمندان بهداری شهرستان‌شمیران

فوت جانگداز همکار صدیق و ارزنده خود مرحوم دکتر سیدرضا نقابت‌رابخانواده‌محترم نقابت بخصوص جنابان آقایان دکتر سید ضیاءالدین نقابت‌ومحمدنقابت صمیمانه‌تسلیت عرض می‌نمایند .

دکتر صدیق اسفندیاری. دکترناصرمالکی دکتر حسن‌حبیبی.دکترابراهیمی .دکترتقی‌زاده

درگذشت استاد بزرگوار شادروان جناب دکتر سیدفخرالدین شادمان‌برادرارجمندجناب آقای دکتر سیدضیاءالدین شادمان‌دبیر محترم انجمن تحصیلکرده های اروپا را تسلیت‌عرض مینماید . **انجمن تحصیل کرده های اروپا**

ازطر ف‌خود و کلیه کارکنان آموزشی و اداری دانشگاه آریامهر و دبیرستان البرز درگذشت ناگهانی آقای جمشید مهری دبیر دبیرستانهای پایتخت را بعموم بازماندگان‌آن مرحوم مخصوصا برادر گرام ایشان آقای دکتر بهمن مهری معلم ریاضی دانشگاه آریامهر صمیمانه تسلیت میگویم .

دکتر محمد علی مجتهدی

جناب آقای‌دکتر شادمان استاندار محترم استان مرکز

درگذشت شادروان برادر آن جناب را از طرف کارمندان دولت‌و فرهنگیان و قاطبه اهالی ایوانکی تسلیت عرض نموده صبرو شکیبائی بازماندگان را ازخداوند متعال مسئلت داریم .

فرهی بخشدار و سرپرست شهرداری ایوانکی . باهری رئیس آموزش و پرورش . فروتن رئیس پست‌و تلگراف . عامری رئیس بهداری . پازوکی رئیس عمران . صبافر رئیس آمار . محیط رئیس ژاندارمری.مشیرنیا رئیس تلفن . مشیری حسابدار شهرداری .دانش‌دبیر کمیته تاج‌گزاری

بانهایت تاسف درگذشت مرحومه بانو زمانی و مرحوم خلیل امینی را بخانواده های زمانی . معلمی . امینی . تسلیت عرض نموده بقا وسلامتی بازماندگان راخواستارم

ملایر ـ منصور منصوری

خانم گلدخت گلبرك ناظمه فنی‌وپوراندخت گلبرك عضو فنی مرکز تحقیقات علمی انستیتو سرطان

استادان ـ دانشمندان وکارمندان فنی و اداری مرکز تحقیقات علمی انستیتو سرطان از فوت شادروان مرحوم جمشید مهری که از خدمتگزاران صدیق فرهنك و دانشگاه بودند بی‌نهایت اندوهناك و متالم بوده و صبر و شکیبائی شمارا ازدرگاه حضرت احدیت‌مسئلت میدارند . **دکتر حسین رحمتیان**

جناب آقای دکتر محسن ابطحی دوست ارجمند

بانهایت‌تاسف مصیبت وارده را تسلیت میگوئیم **دکتر حیدری ـ دکتر دانائی**

جناب آقای هادی حقوقی

بایکدنیا تاثر و تاسف مصیبت وارده را به‌آن دوست عزیز وخانواده محترم‌تسلیت‌عرض نموده درغم شما شریك هستم .

آبادان دکتر مجد فر ـ دکتر عاصمی

سوگواری ـ وعظ وخطابه

حسینیه ارشاد

بعد از اتمام دوهفته تعطیلات تابستانی مجددا از روز جمعه ۱۷ شهریور ماه جاری وظایف ارشادی خود را کماکان ادامه خواهدداد ازخوانندگان این دعوتنامه انتظار دارد که دیگران رانیز بحضور دراین مجمع مذهبی‌علمی دعوت نمایند دراین جلسات دانشمند محترم جناب آقای مرتضی مطهری درباره خاتمیت سخنرانی میفرمایند . شروع : ساعت ۷ ونیم بعدازظهر جمعه نشانی : جاده قدیم شمیران چالهرز خیابان شهرزاد ـ حسینیه ارشاد

فاطمة بضعةمنی

بمناسبت ایام وفات حضرت صدیقه کبری فاطمه زهرا سلام‌اله علیها مجلس سوگواری‌در مسجد ارك از روز شنبه ۱۸ شهریور ماه بعد ازنماز مغرب منعقد و خطیب شهیرآقای‌فلسفی سخنرانی میفرمایند . **محمودیاسری**

۱ـ۲ آ ـ ۲٦٤٦٦

فاطمة بضعة منی

بمناسبت تصادف باایام رحلت صدیقه کبری شفیعه یوم جزاء فاطمه‌زهراسلام‌اله‌علیها ازشب شنبه چهارم جمادی الثانی الی هفت‌شب حسب‌المعمول همه‌ساله در بنده منزل عزاداری برقرار از همکاران گرامی‌ودوستان‌واراد‌تمندان خاندان رسالت تمنای شرکت دارد

سید نورالدین نوری‌زاده سردفتر۱۳٦تهران

نشانی خیابان شمیران قدیم بالای سه‌راه زندان مقابل خیابان میراشرافی کوچه پارك کاشی ۲۷

جناب آقای محمود فرح ، ریاست پست‌و تلگراف میناب

مصیبت وارده را بشما صمیمانه تسلیت میگوئیم وازدرگاه خداوند صبر جمیل برای شما وخانواده‌تان مسئلت داریم .

پاریس ـ دکتر طاهری وبانو

جناب آقای محمود فرح ریاست‌پست‌و تلگراف میناب

درگذشت خواهر گرامتان را صمیمانه تسلیت گفته وامیدواریم ماراهم درغم‌خودشریك بدانید . **دکتر علی‌حفیظی‌وبانو**

جناب آقای ژرژ اقتاندلیان

بااندوه فراوان مصیبت وارده را تسلیت عرض نموده سلامتی وسعادت شما وخانواده محترمتان راآرزومندیم

سهراب هدایتی .هدایت یارندی . جواد درفشی جوان . جلال درفشی جوان . مشتاق احمد ـ اصغر خدائی . مجید خطیبی .ابوالقاسم ده‌پناه . عباس باقری

فقدان اسف انگیز آقای حاج محمود پورقدیری رابعموم فامیل محترم ان مرحوم تسلیت عرض مینمایم . **نعمت‌الله ـ شادمند**

همکار عزیز مهندس مسعودکتال محسنی

مصیبت وارده را تسلیت عرض کرده‌خود را درغم تو شریك میدانیم

اسداسدی . رضا اصفهانی . فرامرزعدل سهی‌صفوی.بدیع‌الله شیرازی.اصغرنشاط‌پور

سرکار علیه خانم فرنگیس شادمان

نویسندگان، استادان ، فرهنگیان ،دانش پژوهان بادیدگانی اشکبار در رحلت دکترسید فخرالدین شادمان نویسنده توانا ودانشمند سوگوار و در غم واندوه بی پایان شما خود را شریك میدانند . **عبدالحسین سعیدیان**

همکار گرامی جناب آقای‌خسرویموتی

مصیبت وارده را صمیمانه تسلیت‌میگوئیم **عمید . پروین . درخشی . زرین .درگزینی سیاری‌نژاد**

جناب آقای مسعود مهری

همکاران شما دربانك کشاورزی ایران مصیبت وارده را صمیمانه تسلیت می‌گویند و آرزومندتندرستی و بقاء عمر شماوخانواده ارجمندتان هستند .

کارمندان اداره مکانیزاسیون حسابها

جناب آقای دکتر مسعود وامقی

انجمن پزشکان آبادان بانهایت تاسف: فوت برادر ناکامتان مرحوم ابراهیم وامقی رابه آن همکار عزیز و خانواده محترم تسلیت میکوید .

جناب آقای تقی عصاره

فوت جانگداز برادرتان مرحوم حسن عصاره رابجنابعالی و کلیه بازماندگان آن مرحوم تسلیت میکوئیم

مهندس‌امین ـ مهندس‌صباغیان ـ مهندس هسته ـ مهندس بهروزان

جناب آقای تقی عصاره

باکمال تاسف فوت مرحوم جنت مکان آقای حسن عصاره رابه‌آن‌خانواده‌محترم‌تسلیت عرض نموده‌صبروسلامتی برای‌کلیه‌بازماندگان آنمرحوم مسئلت مینمائیم

خانواده‌های :انصاری .عمادالسادات‌وجدانی

پنجشنبه
• سال چهل و دوم
• هفتم سپتامبر ۱۹۶۷
• دوم جمادی‌الثانی ۱۳۸۷

تلگرام تبریك به رئیس جمهوری برزیل

از جانب شاهنشاه آریامهر بمناسبت سالروز اعلام استقلال برزیل تلگرامی بعنوان حضرت مارشال «آرتور - داکستاسیلوا» رئیس جمهوری آن کشور مخابره شد.

مذاکرات بازرگانی ایران و هندوستان

یك هیئت اقتصادی از هندوستان بتهران می‌آید تا پیرامون انعقاد قرارداد جدید بازرگانی دو کشور مذاکراتی انجام دهد.

تاریخ ورود هیئت مذکور ۲۹ شهریور تعیین شده است.

باید توجه داشت که پس از انعقاد قرارداد فروش نفت به هندوستان وسرمایه گذاری و همکاری ایران در تاسیس پالایشگاه «مدرس» لازم بود قرارداد بازرگانی دوکشور با شرایط تازه‌ای تجدید شود.

سفیر جدید هلند

آقای هانك یونکل سفیرجدید هلند در ایران دیروز در کاخ وزارت خارجه حضور یافت و رونوشت استوار نامه های خود را تسلیم آقای زاهدی کرد

موسسه تعاون دانشگاه تهران تاسیس میگردد

شورای مرکزی دانشگاهها اساسنامه موسسه آموزش و تحقیقات تعاونی را تصویب نمود.

بموجب این اساسنامه موسسه‌ای بمنظور تربیت متخصصین و تحقیق در رشته‌های مختلف تعاون در دانشگاه تهران تاسیس میگردد و موسسه از کمك سازمان مرکزی تعاون کشور درنخست وزیری برای پیشرفت مقاصد وبرنامه های آموزشی خود استفاده خواهد نمود.

دراین موسسه علاوه بر برنامه‌های تحقیقی ودوره‌های لیسانس طبق مقررات دانشگاه کلاسهای کوتاه مدت یکسال ودوساله برای تربیت کارشناس پیش‌بینی شده است.

بدهات اطراف تهران برق داده میشود

شرکت برق منطقه‌ای تهران اعلام داشت که با استفاده از شبکه‌های جدید برق بسراسر دهات اطراف تهران، شهریار، ورامین، کرج و قزوین برق و روشنائی داده‌میشود.

از ده روز پیش دادن انشعاب برق در دشت قزوین شروع شده و به‌چند دهکده در دشت‌بوئین زهرا برق داده‌اند مهندسان برق اعلام داشتند که در اطراف تهران نزدیك به ششهزار دهکده کوچك و بزرك وجود دارد که همه این دهکده‌ها از برق شبانروزی استفاده خواهند کرد.

خبرنگار اطلاعات گزارش میدهد که از طرف مسئولان مربوطه جهت «رله» کردن امواج تلویزیون های تهران و پخش این امواج در منطقه‌ای بشعاع صد کیلومتر اقداماتی در جریان است و پس از تکمیل شبکه برق در دهات حومه تهران و کرج و شهریار وورامین، ساکنان روستاها خواهند توانست برنامه‌های تلویزیونی تهران را تماشا کنند.

*** خرید موتورها**

از طرف شرکت برق منطقه‌ای تهران هیئت‌هائی برای خرید موتورهای مولد برق دهاتی که فعلا دربرخی از دهکده ها چند ساعت شب برق می‌دهند اعزام گردید تا موتورها رابرای جلوگیری از ضرر آنها با نرخ عادله خریداری نمایند.

برنامه چهارم در شمال بررسی میشود

• نخست‌وزیر وچند تن از وزیران برای مطالعه برنامه، احتمالا بچالوس میروند

در اواخر هفته آینده آقای نخست‌وزیر وزیروورزراء و اعضای هیات عالی برنامه باتفاق کارشناسان سازمان برنامه مدت سه تا چهار روز طرح برنامه چهارم را مورد مطالعه همه‌جانبه قرار خواهند داد.

نخست‌وزیر و اعضای هیات عالی برنامه بدعوت آقای مهندس اصفیا در این مدت دور از تهران و کارهای جاری بشمال خواهند رفت و احتمالا در چالوس اقامت خواهند نمود وهر روز صبح و عصر برنامه مزبور مورد بررسی قرار خواهد گرفت.

اصول کلی برنامه چهارم مدتهاست تدوین شده و روی جزئیات آن مطالعه و مذاکره جریان دارد.

*** حداقل رشد**

گفته میشود دربرنامه چهارم قریب ۷۸۰ تا ۸۰۰ میلیارد ریال خرج امور عمرانی، اقتصادی، فرهنگی، اجتماعی و مسائل مختلف دیگر خواهد شد. دربرنامه چهارم، رشداقتصادی کشور حداقل ۸ درصد پیش‌بینی شده و این رشد یك رشد مطلوب و موفقیت‌آمیز تلقی شده است.

سهم بخش خصوصی در این برنامه رقم قابل ملاحظه‌ای را تشکیل می‌دهد و بسیاری از کارهای تولیدی و تاسیس واحدهای صنعتی، بعهده بخش خصوصی گذارده شده است.

حجم سرمایه گذاری‌های صنعتی تا حدود ۲۳۰ میلیارد ریال طی دوران برنامه چهارم در نظر گرفته شده که در حدود نصف این سرمایه‌گذاری برای بخش خصوصی اختصاص یافته است.

دولت در برنامه چهارم تمام امور برق و آب و صنایع سنگین راکه احتیاج به‌سرمایه بزرك دارد بعهده خواهد داشت. گفته میشود این شاهنشاه آریامهر تشکیل شود بررسی و مطالعه بررسی نهائی نخواهد بود بعداز این اجلاسیه مطالعات جدیدی به سازمان برنامه تشریف‌فرما خواهند توسط کارشناسان انجام خواهد شد.

گرفت تا توصیه‌های هیات عالی برنامه را مورد ارزیابی قرار دهد و طرح نهائی رابر اساس آن تنظیم نماید.

قرار است یکی از جلسات هیات عالی برنامه که درآن طراحان برنامه چهارم نیز حضور دارند، درحضور شاهنشاه آریامهر تشکیل شود شاهنشاه احتمالا برای این منظور به سازمان برنامه تشریف‌فرما خواهند شد.

ملك حسین پادشاه اردن اکنون بعنوان میهمان رسمی در ترکیه بسر میبرد. این عکس ملك حسین را در کنار جودت‌سونای رئیس جمهوری ترکیه (سمت‌راست) هنگام ورود به فرودگاه آنکارا نشان میدهد.

رئیس جدید دانشگاه اصفهان

به‌پیشنهاد شورای مرکزی دانشگاهها و با اجازه شاهنشاه آریامهر آقای دکتر قاسم معتمد معاون سابق وزارت بهداری بسمت رئیس دانشگاه اصفهان منصوب شد.

دانشگاه اصفهان مرکب ازدانشکده های پزشکی داروسازی ودندانپزشکی علوم، ادبیات و دانشسرایعالی است.

کنسرت منوهین

بطوری که ازانجمن فیلارمونیك تهران کسب اطلاع شده است کنسرت آقای منوهین در تهران برنامه مختصری است و برنامه مفصل کنسرت ایشان در جشن هنر شیراز اجراء خواهد شد.

کنفرانس بین‌المجالس امسال تشکیل نمیشود

روز یکشنبه آینده آقایان دکتر احمد متین دفتری ودکتر محمد علی رشتی نمایندگان گروه پارلمانی ایران برای شرکت در شورای بین‌المجالس که در ژنو تشکیل میشود، عازم اروپا خواهندشد.

خبرنگار پارلمانی ما گزارش میدهد که پنجاه وششمین دوره اجلاسیه اتحادیه بین‌المجالس که قرار بودامسال در مسکو تشکیل شود، بعلت عدم قبول شوروی به دادن ویزا به نمایندگان کره جنوبی امسال تشکیل نمیگردد و قرار است که‌سال آینده در «پرو» (آمریکای لاتین) منعقد شود.

قبلا دولت شوروی آمادگی‌خود را به تشکیل جلسات اتحادیه‌بین‌المجالس در مسکو اعلام نموده‌بود، ولی‌بعدا باشرکت گروه پارلمانی کره جنوبی در این‌جلسات‌مخالفت نمود و اعضای اتحادیه بین‌المجالس نیز در یك «رفراندوم» کتبی با عدم تشکیل اتحادیه بین‌المجالس در سال جاری موافقت کردندوفقط قرار شد که شوروای بین‌المجالس در مقر دائمی آن در ژنو برای انجام کار های جاری و همچنین انتخاب هیئت رئیسه شورا تشکیل گردد.

آقای دکتر متین دفتری رئیس گروه پارلمانی ایران نیز کاندیدای ریاست شورای بین المجالس است.

هفت شبانه روز، روی زین دوچرخه!

قهرمان اهوازی ۱۵۷ ساعت رکورد استقامت بدست آورد

یك جوان ۲۳ سالهٔ اهوازی موفق شد ۱۵۷ ساعت رکورد استقامت دوچرخه‌سواری‌ازخود بجای بگذارد وی که «ابراهیم‌پرسیان» نام دارد از صبح پنجشنبه گذشته در محوطهٔ باشگاه تاج تبریز شروع به‌رکورد گیری کرده بود و در تمام اینمدت باحضور تماشاچیانی که حتی شبها نیز درباشگاه تاج رکوردگیری او راتماشا میکردند رکاب میزد.

بنابگزارش خبرنگار مادرتبریز قهرمان اهوازی سرانجام ساعت ۹ دیشب بابدست‌آوردن ۱۵۷ ساعت رکورد استقامت از دوچرخه پائین آمد و در بیمارستان تحت مراقبت پزشکان قرار گرفت.

دوچرخه‌سواران باشگاه ورزشی آزمایش برنده کاپ شاهپور غلامرضا شدند

همه ساله مسابقه دوچرخه سواری ۱۰۰ کیلو متر استقامت کاپ شاهپور غلامرضا ازطرف باشگاه ورزشی تاج برگزار میشود امسال نفرات اول تا پنجم برنده دراین مسابقه ازباشگاه آزمایش بود.

ونفرات برنده درکاخ والاحضرت جوائز خودرا ازمعظم‌له دریافت نمودند دراین مراسم آقای آزمایش بمناسبت فعالیت پرثمر در راه ورزش کارگران مورد تشویق والاحضرت قرارگرفته و کاپ بزرگی دریافت نمود.

کنگره کشوری کامیونداران

کنگره کشوری کامیونداران ایران درروز ۳ مهر ماه در شهر اصفهان با حضور جناب آقای نخست وزیر ونمایندگان کامیونداران سراسر کشور و اعضای اطاقهای تجارت و مدیران موسسات حمل و نقل تشکیل می گردد.

غرفه ایران در نمایشگاه مونترال

بقرار گزارش رسیده از مونترال از دیروز هفته های معرفی فعالیت های «جلب سیاحان» «هواپیمائی ملی ایران» و «صنایع دستی» بمدت ۲۱ روز در غرفه ایران آغاز شد.

طی این سه هفته گردانندگان غرفه ایران کوشش خواهند کرد که بازدیدکنندگان از نمایشگاه جهانی مونترال را بیش از پیش با امکانات مسافرت در داخل ایران ونقاط دیدنی کشور و همچنین فعالیتهای هواپیمائی ملی ایران وصنایع دستی مملکت آشنا سازند.

هم‌اکنون در غرفه ایران فعالیت های مزبور بصورتی بسیار جالب و دیدنی در معرض نمایش گذارده شده و راهنمایان ایرانی و مسئولان غرفه ایران اطلاعات لازم را در اختیار بازدیدکنندگان و نمایندگان روزنامه‌ها ورادیو تلویزیونهای کانادا قرار میدهند.

بمناسبت آغاز هفته های مزبور از طرف غرفه ایران ترتیب انجام مصاحبه هائی در زمینه های بالا با شبکه های رادیو و تلویزیون کانادا و جراید آن کشور داده شده‌است تا بیش از پیش جهانیان رابا پیشرفتهای ایرا نوین آشنا سازند.

گروه فرهنگی پارس

دبیرستان ملی آزمون

برای دوره اول و دوم و کلاس ششم ریاضی و طبیعی ثبت نام میکند

آدرس - نارمك - خیابان پدرتانی - ایستگاه پل

هنرستان عالی موسیقی ملی

برای کلاسهای پنجم و ششم ابتدائی واول متوسطه همه روزه صبح وعصر هنرجوی دختر وپسر میپذیرد.

هنرجویان پس‌ازاخذ دیپلم با حقوق مکفی بکار گمارده خواهند شد. نشانی - خیابان کاخ جنوبی - جنب کوچه لقمان ادهم تلفن ۴۲۳۴۵ ۱-۳ آ-۱۷۵۰۳

چون قراراست جشن فارغ التحصیلان مدرسه عالی بازرگانی درمهرماه انجام شود از فارغ التحصیلان خواهشمنداست حداکثر تاششم مهرماه ۱۳۴۶ بدفتر مدرسه عالی بازرگانی مراجعه نمایند.

۱-۲ آ-۲۶۳۳۰ مدرسه عالی بازرگانی

YOUNG SALESMEN FOR OFFICE EQUIPMENT ARE NEEDED. KNOWLEDGE OF ENGLISH IS REQUIRED. SALES EXPERIENCE WILL BE HELPFUL BUT NOT ESSENTIAL. WRITE YOUR QUALIFICATIONS TO: SHABRANG COMPANY, 367 TAKHTE JAMSHID AVE.

دکتر صدرالدین مرعشی (متخصص جهاز هاضمه)
صبحها ازساعت ۹ تا ۱۲ وعصرها از ۴ ونیم‌دائراست
نشانی - خیابان حافظ شماره ۷۲ تلفن ۴۷۳۴۰
۶۰۰۶۹ ۱-۳ آ-۱۸۰۱۹

دکتر جوادهدایتی
از مسافرت خارجه مراجعت و کماکان از بیماران محترم‌پذیرائی مینماید تلفن ۶۱۱۸۱۲
۱-۲ آ-۱۷۵۹۱

مطب دکتر هنربخش
متخصص قلب و عروق
بخیابان بزرگمهر شماره ۲۰ انتقال یافت.
تلفن های ۴۶۹۴۳ - ۴۴۰۹۰

رستوران پاستیس
امشب و همه شب ازشما پذیرائی مینماید
جاده پهلوی نرسیده به سه راه ونك تلفن ۶۲۲۷۵۹

روغن موتور ایران

IRAN.M.OIL.CO.

پپسی کولا
PEPSI
بنوشید

La Résidence
لارزیدانس
رستوران لارزیدانس
پس از تعطیلات تابستانی
شنبه ۱۸ شهریورماه ۴۶ افتتاح میگردد
خیابان ویلا شماره ۱۱۸ تلفن ۴۶۴۱۴

ساختمان چهارطبقه شامل ۱۶۰ اطاق در خیابان تخت جمشید بین روزولت وبهار واگذار میشود به تلفن ۷۶۲۰۶۱ مراجعه فرمائید.
۱-۵ آ-۲۵۷۶۶

اطلاعیه جشن هنر شیراز - تخت‌جمشید
بمنظور تشویق و مساعدت با دانشجویان و دانش‌آموزان علاقمند به شرکت در جشن هنر که از بیستم تا سی‌ام شهریور ماه درشهر هنرپرور زیبای شیراز برگزار میشود، تخفیف های کلی بشرح زیر منظور شده است.
۱- بلیط برای هر برنامه غیراز فیلم ۵۰ ریال
۲- بلیط برای سینما ۲۵ ریال
افرادی که بهمراه گروه در این جشن شرکت می نمایند باپرداخت مبلغ ۸۰۰ ریال‌ازد یدن‌بیش‌ازسی‌برنامه جالب بهره‌مند خواهند شد.
۱-۳ آ-۲۶۳۴۲

آگهی استخدام
بانك اعتبارات صنعتی برای تکمیل کادر فنی خود بافرادزیر نیازمند است:
۱- چهار نفر مهندس: دونفر در رشته الکترومکانیك (صنایع)، یکنفر در رشته شیمی و یکنفر در رشته‌صنایع غذائی که همگی فارغ‌التحصیل برجسته دانشکده فنی تهران یادانشگاههای خارج باشند.
۲- چهار نفر متخصص در رشته حسابداری بادرجه لیسانس یابالاتر در حسابداری و حداقل سابقه ۵ سال خدمت در حسابرسی و حسابداری.
۳- سه نفر لیسانس در رشته اقتصاد باسابقه درامر بازاریابی.
۴- یکنفر فارغ‌التحصیل دانشکده ادبیات که‌دارای قریحه و قدرت نویسندگی و تسلط کامل بزبان فارسی باشد.
واجدین شرایط که در رشته تخصصی خود دارای سوابق کار باشند و یا بیك زبان خارجی تسلط داشته باشند باشرایط متساوی تقدم خواهند داشت.
از داوطلبان خواهشمند است قبل از پایان شهریور ماه ۴۶ بدفتر کار تزیینی بانك اعتبارات‌صنعتی میدان‌بهارستان خیابان انشکده مراجعه فرایند.

اطلاعیه اراضی جوار کارخانه ذوب آهن ایران
زمین به قطعات ۵۰۰ الی ۹۴۰ متر باسند مالکیت واقع در اصفهان شرق پل کله جنب کارخانه ذوب آهن ایران تابیستم شهریور ماه ۴۶ متری ۲۰ ریال.
دفتر مرکزی اصفهان - دروازه دولت - جنب کوچه جهانبانی تلفن ۷۴۴۹ - نمایندگی تهران اول فرح شمالی دفتر صبورتلفن ۷۶۳۳۹۰ - تهران بازار سرای بوعلی شماره ۱۸ آقای حبیبیان ۲۶۰۶۵ - باغ صبا مقابل خیابان میراشرافی آقای یزدی تلفن: ۷۳۰۱۴ - اهواز خیابان فردوسی آقای مصطفی امین جواهری - مشهد: فلکه‌اتوشهر. شیراز - خیابان زند اتوشهر. کرمان لوان‌تور آقای حاج‌محمد ترك‌زاده - آبادان - ایران توریست. در شهرستان هائی که نماینده نداریم میتوانید وجه آنرابه حساب شماره ۱۸۳۳۹ بانك ملی ایران شعبه اصفهان بفرستید تاترتیب‌انتقال‌داده‌شود. اشخاصی که‌بعدازبیستم شهریور ما ۴۶۵ مراجعه یاوجه بفرستند ترتیب اثر داده نمیشود.

دکتر ناصر قاسمی
از مسافرت بازگشت
چهارراه کاخ - شاهرضا - تلفن ۴۹۱۴۰

مؤسسه تی بی تی
که بمنظور جلب‌رضایت وتامین حوائج‌عامه هموطنان عزیز در زمینه حمل ونقل مسافروباربری پیوسته در تجهیز وسائل وتوسعه سازمان و دامنه خدمات خود اهتمام داشته است باستحضار میرساند که سازمان باربری این موسسه با تجربه چندساله و کامیون های مجهز به سردخانه در خدمت بازرگانان و صاحبان محترم کالا قرار دارد. همچنین بسته های کوچك (کادو) بمقصد اروپا و امریکا هفته‌ای دوروزبوسیله سرویس های سریع‌السیر تی بی تی ارسال میشود ۲۵۸۳۰

از روز شنبه ۱۸ شهریورماه ۴۶
همه شب هتل درند درخیمه
ازمشتریان گرامی پذیرائی مینماید تلفن ۳-۸۳۴۲۲

مطب دکتر هوشنك برجیس متخصص چشم
بعلت شرکت در کنگره پزشکی از تاریخ ۱۹ تا ۲۵ شهریور تعطیل خواهد بود. ۱-۲

نشانی جدید شرکت ب.ن.آ
محل شرکت سهامی مقاطعه‌کار بنا (ب.ن.آ) به خیابان روزولت - خیابان نامجوشمال امجدیه‌کاشی ۱+۱۲ منتقل گردید. تلفن ۷۵۶۴۸۶

استخدام
سازمان خریدهای اعتباری بانك عمران ۳۰ نفر نماینده بامشخصات زیراستخدام مینماید:
۱- سن بین ۲۵ الی ۳۵ سال
۲- دارای دفترچه پایان خدمت یا معافی نظام وظیفه.
۳- پایه تحصیلات از دیپلم ببالا
۴- دارای صحت مزاج.
۵- فعال - خوش برخورد - خوش بیان
۶- دارا بودن تضمین یاوثیقه‌ملکی برای حسن انجام کار بمبلغ دویست هزار ریال.
واجدین شرایط روزهای شنبه هیجدهم ویکشنبه نوزدهم شهریورماه بین ساعات ۲ر۳۰ تا ۶ بعدازظهر بخیابان سپهبدزاهدی (فیشرآباد) شماره ۱۰۲ طبقه هفتم مراجعه فرمایند.

نتیجه قرعه کشی بلیطهای اعانه ملی
شماره های برنده سری ۸۷۲ چهارشنبه ۴۶/۶/۱۵

۱	شصت ریال
۵۷	یکصد و بیست ریال
۷۱۰	پانصد ریال
۸۲۵۷	دو هزار و یکصد و بیست ریال
۳۸۲۴۶	بیست هزار ریال
۰۱۸۶۲۷۵	پنجصد هزار ریال
۰۲۸۶۲۷۵	پنجصد هزار ریال
۰۳۸۶۲۷۵	پنجصد هزار ریال
۰۴۸۶۲۷۵	پنجصد هزار ریال
۰۵۸۶۲۷۵	پنجصد هزار ریال
۰۶۸۶۲۷۵	پنجصد هزار ریال
۰۷۸۶۲۷۵	پنجصد هزار ریال
۰۸۸۶۲۷۵	پنجصد هزار ریال
۰۹۸۶۲۷۵	پنجصد هزار ریال
۱۰۸۶۲۷۵	پنجصد هزار ریال
۱۱۸۶۲۷۵	پنجصد هزار ریال
۱۲۸۶۲۷۵	پنجصد هزار ریال
۱۳۸۶۲۷۵	پنجصد هزار ریال
۱۴۸۶۲۷۵	پنجصد هزار ریال
۱۵۸۶۲۷۵	پنجصد هزار ریال
۰۹۷۹۶۹۰	دویست هزار ریال
۰۹۳۷۸۳۹	یک میلیون ریال

شماره‌های ماقبل ومابعد جایزه یك میلیون ریالی هریك برنده بیست و پنجهزار ریال
شماره‌های ماقبل ومابعد جایزه دویست هزار ریالی هریك برنده پنجهزار ریال
شماره‌های ماقبل ومابعد جایزه یکصد هزار ریالی هریك برنده دو هزار ریال

برندگان جوایز یك میلیون ریالی، دویست هزار ریالی و یکصد هزار ریالی باید حداکثر تا روز چهارشنبه آینده برای دریافت جایزه خود به بنگاه اعانه ملی مراجعه کنند، ازمیان این برندگان دو نفر بحکم قرعه قهرمان شانس میشوند و بهریك یکدستگاه اتومبیل بیکان اهداء میشود.