مجازاتهای سنگین برای قطع درخت

لایحه مهم دولت در مورد

قطع بدون اجازه درخت تا ۳ سال زندان و ۱۰۰ هزار ریال مجازات دارد

اعلان جنگ کنگره به نیکسون

قطع کامل بودجه جنگ کامبوج

* کنگره امریکا علیرغم مخالفت نیکسون بودجه جنگ کامبوج را بطور کامل قطع کرد
* سناتور مایك مانسفیلد گفت: نیکسون قطع بودجه جنگ را وتو نخواهد کرد

در صفحه ٤

برای سفرحج

۲ هزار آشپز، آبدار وخدمه استخدام میشوند

متجاوز از ۲هزار سرآشپز ـ آشپز، آبدار ، خدمه از طرف سازمان اوقاف استخدام میشوند تادر مراسم حج سال ۵۲ بخدمت زائران بیت‌الله الحرام مشغول گردند.

کاراستخدام‌این عده‌یک ماه و نیم‌قبل از آغاز مراسم حج که در آذرماه امسال خواهد بود صورت خواهد گرفت.

یک مقام سازمان اوقاف دراین مورد اظهارداشت استخدام آشپز هاو خدمه کاروانهای حج تحت ضوابط خاصی‌انجام خواهد گرفت واستخدام‌شدگان‌طی‌یکماه دوره کلاس خاصی را که جهت آموزش‌و تعلیم نحوه پذیرائی و خدمت‌به زائرین در کشور سعودی تشکیل میشود خواهند دید.

★ **ارسال دفترچه درخواست**

هزاران دفترچه مخصوص‌تقاضا نامه‌حج سال۵۲ برای حوزه‌های اوقافی‌در شهرستانها ارسال شد طبق گزارش رسیده به سازمان مرکزی اوقاف کلیه حوزه های اوقافی‌در شهرها وصول دفترچه ها‌را‌اعلام داشته‌این دفترچه ها‌از روزیکشنبه‌آینده۱۰تیربین‌متقاضیان سفر بیت‌الله‌الحرام‌توزیع خواهد شد.

اطلاعات

سه‌شنبه ۵ تیر ماه ۱۳۵۲ ـ شماره ۱۴۱۳۵ تکشماره ۵ ریال

کارت‌های

کنکور

آماده توزیع بین داوطلبان است

در صفحه آخر

حمله تانکهای عراق به‌روستاهای کردنشین

★ پیش‌مرگان کرد دست به مقاومت زدند و زدوخورد خونین درگرفت

یك‌واحداز پیش‌مرگان کرد که :هکده های آنها دیروزتوسط‌تانك های عراق گلوله‌باران شد .

در صفحه ٤

لایحه دولت

اقدام‌مفید وسودمندی برای گسترش فضای‌سبز تلقی‌شد

اراضی و اماکن کمتر از پانصد متر مشمول این مقررات نیستند .

در صفحه ٤

وزارت فرهنك و هنر :

بلیط سینماها گران نمیشود

امروز یك مقام آگاه‌دروزارت فرهنك و هنر به خبرنگار ما اظهار داشت بلیط سینما ها بهیچوجه گران نخواهد شد .

وی گفت تعیین نرخ سینما ها وهرگونه تغییری دراین مورداز طرف اتاق اصناف با موافقت و اطلاع وزارت فرهنك و هنر صورت‌خواهد گرفت‌و هم‌اکنون مذاکرات و تبادل‌نظرهائی‌دراین مورد جریان دارد .

وی‌تاکید کرد : گرچه ظاهرا نسبت‌به کشورهای دیگر نرخ سینمادرایران‌ارزان‌است‌ولی‌باید توجه داشت که‌سایرهزینه‌ها و نرخهانیز درایران با بسیاری از کشورها قابل مقایسه نیست .

بقیه در صفحه ٤

اسرار دخالت نیکسون درماجرای واترگیت فاش شد

اسرار تازه که جان دین فاش کرد

پرزیدنت نیکسون

جان دین

۱ من به نیکسون اخطار کردم‌آفتابی‌شدن‌موضوع واترگیت خطرناك است.

۲ یك دوست نیکسون میخواست یك انستیتو را منفجر کند تا به‌اسناد آن دست یابد

۳ نیکسون از من خواست اسامی روزنامه‌نگاران مخالف را تهیه کنم .

در کمیته سنا که جریان آن از تلویزیون پخش گردید نیکسون رسما متهم شد

●

جان دین گفت : نیکسون گناهکار است اما او را ببخشید

در صفحه ۲

مسئول ایمنی سواحل دریا

شهرداران و فرمانداران هستند

وزارت کشور دستور داد تادر سواحل‌دریااقدامات ایمنی وبهداشتی وسیعی با مسئولیت ونظارت‌شهرداران وبخشداران و فرمانداران بعمل آید.

امروز وزیر کشور برای نظارت بر نحوه کار ماموران به سواحل دریا سفر کرد و بدین‌منظور از سواحل و پلاژ ها درکرانه‌های شرقی و غربی دریا دیدن نمود.

وزارت‌کشوراخیرا درمورد ایمنی سواحل دریا و کنترل قیمت کالا ها و نظارت به بهداشت محیط وجلوگیری از بی‌نظمی وتصادف در سواحل دستورات‌قاطعی به فرمانداران وشهرداران وبخشداران داده و همچنین در زمینه گماردن نجات غریق وقایق نجات در سواحل و پلاژها به ماموران تذکرات لازم داده شده است.

آگهی استخدام تکنیسین (ساختمان ـ تأسیسات) درمهندسی ـ نیروی‌هوائی‌شاهنشاهی شرح در صفحه ۱۶

آگهی‌مسابقه ورودی دوره‌شبانه دانشگاه تهران

پذیرش دانشجو برای ۱۶ رشته لیسانس شرح درصفحه ۱٤

از فرداصبح

ماجرای خوشگذرانی وحدت و پوری بنائی و ژاله کریمی تمام خبرهای مهم دنیا را اعم‌از عشقی سکسی، جنائی،سیاسی، علمی و اجتماعی تحت‌الشعاع قرار خواهد داد

شرح در صفحه ۵

اطلاعیه بانک‌مرکزی‌ایران

بمنظور ایجاد تسهیلات بیشتر برای کلیه متقاضیان خرید اوراق قرضه ، بانك مرکزی ایران‌و عاملین آن تا اطلاع ثانوی آمادگی دارند در روز های بعد از انتشار در صورت‌تقاضای‌خریداران، بجای دریافت بهره متعلقه ، بهره‌آتی اولین کوپن‌سررسیده اوراق قرضه را پس از تنزیل به نرخ ۷½ درصد در سال در هنگام فروش اوراق مذکور به آنان پرداخت نمایند .

(برای توضیحات بیشتر لطفا به آگهی مندرج در صفحه ۱۳ مراجعه نمایند) .

بیمارستان‌شهبانو

ویژه سوانح وسوختگی

نرس و بهیار استخدام می‌کند

شرح در صفحه ۳

آگهی‌مسابقه‌ورودی اختصاصی دوره لیسانس دانشکده‌علم وصنعت‌ایران

شرح در صفحه ۱۵

اطلاعیه بنگاه‌اعانه‌ملی

از روز چهارشنبه ششم تیرماه ۱۳۵۲ (فردا)، اجرا و پخش مراسم قرعه‌کشی بلیطهای اعانه ملی، بجای ساعت هفت وپنج دقیقه، ساعت شش وسی دقیقه بعداز ظهرهرچهارشنبه آغاز خواهد گردید.

مسابقه‌ورودی مؤسسه علوم بانکی ایران

مخصوص کارکنان بانکها و سایر سازمان ها

ساعت ۹ صبح روز جمعه ۸ تیر ماه در دبیرستان البرز برگزار میشود . لازم است داوطلبان که‌ثبت نام نموده‌اند راس ساعت ۸ صبح در دبیرستان البرز حضور بهمرسانند .

کارت ورودی درجلسه امتحان توزیع می‌گردد

تشکر و اعتذار

از بانوان و آقایان ، شخصیتهای کشوری و آرتشی ، دوستان وخویشاوندانی که‌درسوگواری ناو سروان فریدون شاهنده حضورا ، کتبا و تلگرافا ابراز محبت و همدردی فرمودند بدین وسیله صمیمانه سپاسگزاری مینمائیم .

فرزانه محمودی (شاهنده) ـ سرلشکر بازنشسته محمدرضا شاهنده ـ علی شاهنده .

جناب آقای دکتر عباسقلی بختیار
معاونت محترم وزارت اقتصاد

مصیبت وارده را نسبت به درگذشت والده مکرمه صمیمانه تسلیت گفته بقاء عمر آن جناب وخاندان ارجمند را از صانع بزرگ مسئلت داریم .

مدیر کارخانجات سیمان اصفهان ـ حسین همدانیان

جناب آقای دکتر عباسقلی بختیار
معاونت محترم صنعتی وزارت اقتصاد

بانهایت تاثر مصیبت وارده را تسلیت عرض نموده وبا ابراز همدردی سلامتی‌وبقاءعمر آنجناب و خانواده محترم را از درگاه احدیت مسئلت دارد.

شرکت باریت ایران

جناب آقای دکتر عباسقلی بختیار
معاون محترم وزارت‌اقتصاد

بانهایت تاسف درگذشت مادر گرامیتان را تسلیت عرض نموده و خود را در غم شما شریک وسهیم‌میدانیم بقای عمر وصبر و شکیبائی شما را ازخداوند متعال خواستاریم.

آر . اس . پارکر شرکت یونیون کارباید (سهامی خاص)

جناب آقای دکتر عباسقلی بختیار
معاونت محترم صنعتی وزارت اقتصاد

بانهایت تاسف مصیبت وارده راتسلیت‌گفته بقاء عمر شماو سایر بازماندگان را از خداوند متعال مسئلت دارد.

شرکت گروه توسعه معادن

جناب آقای دکتر عباسقلی بختیار
معاونت محترم وزارت اقتصاد

با کمال تاسف درگذشت مادر گرامیتان را تسلیت عرض نموده بقاء عمر و سلامتی جنابعالی و فامیل گرامی را از خداوند متعال مسئلت دارد .

ابراهیم فرین‌راد
شرکت سهامی (خاص) کارتن ایران

جناب آقای‌دکتر عباسقلی بختیار
معاونت محترم وزارت اقتصاد

بانهایت تاسف درگذشت مادر گرامی‌آنجناب را تسلیت عرض نموده بقای عمر و سعادت جنابعالی و خاندان محترمتانرا از درگاه احدیت مسئلت می‌نمایم .

از طرف هیئت مدیره گروه صنعتی ملی ـ رحیم ایروانی

جناب آقای دکتر عباسقلی بختیار
معاونت محترم وزارت اقتصاد

با نهایت تاسف و تاثر درگذشت مادر گرامی آن جناب را تسلیت عرض نموده،بقاء عمر و سلامتی جنابعالی و خانواده محترم را از خداوند متعال آرزو مینمائیم .

کارخانجات گروه صنعتی شهریار اهواز

جناب آقای دکتر عباسقلی‌خان بختیار
معاونت محترم وزارت اقتصاد

مصیبت وارده را نسبت به درگذشت والده مکرمه صمیمانه تسلیت گفته بقاء عمر آن جناب و خاندان‌ارجمند را از صانع بزرگ مسئلت داریم .

مدیر کارخانجات صنایع پشم اصفهان ـ حسین همدانیان

جناب آقای دکتر عباسقلی‌خان بختیار
معاونت محترم وزارت اقتصاد

مصیبت وارده را نسبت به درگذشت والده مکرمه صمیمانه تسلیت گفته بقاء عمر آن جناب و خاندان‌ارجمند را از صانع بزرگ مسئلت داریم .

مدیر کارخانجات شهناز اصفهان ـ حسین همدانیان

جناب آقای دکتر عباسقلی بختیار
معاونت محترم وزارت اقتصاد

مصیبت وارده را نسبت به درگذشت والده مکرمه صمیمانه تسلیت گفته بقاء عمر آن جناب و خاندان‌ارجمند را از صانع بزرگ مسئلت داریم .

مدیر کارخانجات صنایع پشم اصفهان ـ حسین همدانیان

جناب آقای دکتر عباسقلی بختیار
معاونت محترم وزارت اقتصاد

مصیبت وارده را نسبت به درگذشت والده مکرمه صمیمانه تسلیت گفته بقاء عمر آن جناب و خاندان‌ارجمند را از صانع بزرگ مسئلت داریم .

مدیر کارخانجات صنایع پشم اصفهان ـ حسین همدانیان

جناب آقای دکتر عباسقلی بختیار
معاونت محترم صنعتی وزارت اقتصاد

بانهایت تاثر مصیبت وارده را تسلیت عرض نموده وبا ابراز همدردی سلامتی‌وبقاءعمر آنجناب و خانواده محترم را از درگاه احدیت مسئلت دارد.

شرکت باریت ایران

جناب آقای دکتر عباسقلی بختیار
معاونت محترم صنعتی وزارت اقتصاد

بانهایت تاسف مصیبت وارده راتسلیت‌گفته بقاء عمر شماو سایر بازماندگان را از خداوند متعال مسئلت دارد.

شرکت گروه توسعه معادن

جناب آقای‌دکتر عباسقلی بختیار
معاونت محترم صنعتی وزارت اقتصاد

بااندوه فراوان مصیبت وارده را تسلیت گفته سلامت و بقای عمر آنجناب را از درگاه ایزد متعال مسئلت دارد.

شرکت اکتشاف

جناب آقای ابوالحسن بختیار

درگذشت روانشاد مادر گرامی آنجناب را با کمال تاسف تسلیت عرض نموده بقای عمر و سعادت جنابعالی و خاندان محترمتانرا از درگاه خداوند مسئلت مینمایم .

رحیم ایروانی

جناب آقای دکتر عباسقلی بختیار
معاونت محترم وزارت اقتصاد

درگذشت والده گرامی را تسلیت عرض نموده بقای عمر آنجنابرا از درگاه احدیت خواستاریم .

شرکت سهامی بی . اف . گودریچ

جناب آقای دکتر عباسقلی بختیار
معاونت محترم وزارت اقتصاد

با نهایت تاسف درگذشت مادر گرامیتان را تسلیت گفته بقاء عمر شما و سایر بازماندگان را از خداوندمتعال مسئلت دارد . کارخانه صنعتی کویال ـ شجاع صفائی

جناب آقای دکتر عباسقلی بختیار
معاونت محترم وزارت اقتصاد

درگذشت مادر گرامی آن جناب را صمیمانه تسلیت عرض نموده طول عمر و سلامت جنابعالی وخاندان‌محترم بختیار را از درگاه ایزد متعال خواستار است .

شرکت لرد الکترونیک

منابع : خبرگزاریهای فرانسه ـ یونایتدپرس ـ آسوشیتدپرس ـ رویتر ـ شین‌هوآ ـ تلکس اطلاعات

برژنف و نیکسون قول دادند برای صلح خاورمیانه تلاش کنند

پاریس ـ لئونید برژنف دبیر کل حزب کمونیست شوروی پس از دیدار تاریخی از ایالات متحده ساعت دو وبیست‌ونه دقیقه بامداد امروز (بوقت تهران) از واشنگتن وارد پاریس شد و در فرودگاه ارلی از جانب پیرمسمه نخست وزیر و گروهی از شخصیتهای فرانسوی مورد استقبال قرارگرفت.

دبیر کل حزب کمونیست شوروی امروز وبامدادفردادر کاخ «رامبویه» با ژرژپمپیدو مذاکراتی انجام‌میدهد وبعد ازظهر روز چهارشنبه‌پاریس را بسوی مسکو ترک می‌کند.

برژنف بعدازظهر دیروز به دیدار یک هفته‌ای خود از ایالات متحده پایان داد و همراه اندره گرومیکو وزیر امور خارجه شوروی با یک هواپیمای شرکت هواپیمائی «ائروفلوت» رهسپار پایتخت‌فرانسه شد.

وی پس از آنکه باتنهای فرش سرخی که تاپای پلکان هواپیما گسترده شده بود رسید بوسیله میکروفنی که با دو دست گرفته‌بود از ملت آمریکا خداحافظی کرد و در حالیکه دسته گل سرخی را بسوی بدرقه کنندگان تکان میداد فریاد زد «خداحافظ» و سپس سوار هواپیما شد.

اگنیو معاون رئیس جمهوری و اعضای هیئت دولت آمریکا در فرودگاه دبیر کل حزب کمونیست شوروی را بدرقه کردند اندکی‌پس از عزیمت وی اعلامیه مشترک آمریکا و شوروی در واشنگتن انتشار یافت.

در این اعلامیه گفته شده است که سفر لئونید برژنف دبیر کل حزب کمونیست شوروی بایالات متحده ومذاکراتی که‌در مدت‌اقامت وی در این کشور انجام شده‌مبین تصمیم راسخ دو کشور بادامه فعالیت‌هائی است که‌در جهت‌بهبود روابط آمریکا و شوروی آغاز شده است.

در اعلامیه مشترک ۳۷۰۰کلمه‌ای آمریکا و شوروی پیشنهادکرده‌اند که کنفرانس امنیت اروپا هرچه زودتر با شرکت سران کشورهای شرق و غرب تشکیل شود.

در باره کنفرانس هلسینکی‌آمریکا و شوروی کوشش خواهند کرد که مذاکرات هرچه زودتر با موفقیت پایان یابد.

در باره تقلیل متقابل نیروها و تسلیحات در اعلامیه تنها بهکاهش قوا در اروپای مرکزی اشاره شده است قسمت اعظم اعلامیه بمسئله خلع سلاح بویژه خلع سلاح اتمی اختصاص یافته است . **آمریکا و شوروی بدون آنکه از فرانسه وجمهوری خلق چین که قرارداد جلوگیری از گسترش سلاحهای اتمی را امضاء نکرده‌اند نامیبرنداز کلیه کشورهای جهان درخواست کرده‌اند که در راه خلع سلاح‌کامل باآنها همکاری کنند نیکسون و برژنف اظهار عقیده کرده‌اند که تشکیل یک کنفرانس جهانی‌درباره خلع سلاح در فرصت مناسب‌ممکن است به تحقق یافتن این هدف کمک کند. رهبران دو کشور ضمنا از امضای صلح در هندوچین اظهار خوشحالی نموده و اصرار کرده‌اند که مفاد این‌قرارداد بطور دقیق بمورد اجرا گذاشته شود و قول دادند به صلح کامبوج کمک کنند.**

★ **اختلاف در خاورمیانه**

در باره مسئله خاورمیانه در اعلامیه مشترک آمریکا وشوروی گفته میشود که طرفین روش‌خود را نسبت به بحران این منطقه تشریح کرده‌اند باین ترتیب‌اختلاف نظر دو کشور درباره خاورمیانه بحال خود باقی مانده است.

نیکسون و برژنف تنها دراین مورد توافق کرده‌اند که‌اختلافات اعراب و اسرائیل باید بااحترام به استقلال و حاکمیت همه کشور های منطقه و با درنظر گرفتن منافع قانونی و مشروع فلسطینی ها حل و فصل شود و وعده دادند که به تلاش‌های خود در این راه ادامه دهند.

در اعلامیه پیرامون پیشرفت هائی که در توسعه همکاری اقتصادی دو کشور بدست آمده توضیحات مفصلی داده شده است.

نیکسون و برژنف تاکید کرده‌اند که قصد دارند نزدیك شدن روابط دو کشور را یك عامل اساسی و دائمی صلح در جهان قرار دهند .

در زمینه اقتصادی اعلامیه پیشنهاد می کند که مبادله بازرگانی بین دو کشور طی سه سال اینده به ۲تا ۳ میلیارد دلار افزایش یابد و بعلاوه نیکسون و برژنف با اجرای طرحهای همکاری دراز مدت از قبیل تحویل گاز طبیعی‌سیبریه بایالات متحده موافقت کرده‌اند.

اعلامیه اهمیت قراردادی را که در باره جلوگیری ازبروز جنك اتمی بین نیکسون‌وبرژنف امضاء شده تاکید کرده واز آن بعنوان یك «مرحله‌تاریخی» در روابط امریکا و شوروی نام می برد .

رهبران دو کشور تاکید کرده‌اند که‌نزدیك شدن‌امریکا و شوروی بیکدیگر تنها به‌نفع دو کشور نیست بلکه بطور کلی برای حفظ صلح جهان کمك موثری است .

در پایان اعلامیه خاطر نشان شده است که دیداریك‌هفته‌ای نیکسون‌و برژنف بتوسعه‌روابط متقابل بین آمریکا و اتحاد شوروی کمك مهمی کرده و در مناسبات بین‌المللی نیز اثر مساعدی خواهد داشت .

نیکسون و برژنف ضمنا اعلام داشته‌اند که بطور مرتب با یکدیگر ملاقات‌وگفتگوخواهند کرد و پرزیدنت نیکسون در سال ۱۹۷٤ برای بازدید از برژنف به شوروی سفرخواهد کرد .

ازطرف دیگر هنری کی‌سینجر مشاور نیکسون در یک کنفرانس مطبوعاتی اظهارداشت که همکاری روز افزون آمریکا و شوروی بهیچ وجه منجر به حکومت مشترك دو کشور بزرك در جهان نخواهد شد کی‌سینجر ضمن تشریح‌مفاد اعلامیه‌مشترك آمریکا و شوروی اظهار داشت که حمله‌احتمالی‌شوروی به‌چین بمنزله نقض قراردادی خواهد بود که نیکسون و برژنف در باره جلوگیری از بروز جنك اتمی امضاء کرده‌اند .

کی‌سینجر گفت پس‌ازکنفرانس عالی هیچ دلیلی وجود ندارد که بتوان گفت شوروی قصد حمله به جمهوری خلق‌چین را داردو هرگز احتمال چنین حمله‌ای در مذاکرات رهبران دو کشور مطرح نشده است .

مشاور رئیس جمهوری آمریکا تاکید کرد که نمی توان باور کرد که حمله به چین صلح جهان رابخطر نخواهد انداخت.

کی‌سینجر در باره خاورمیانه گفت که آمریکا و شوروی‌در باره حل‌و فصل اختلافات‌اعراب و اسرائیل به توافق نرسیدند ولی در باره این مسئله که‌نباید مستقیما در این اختلافات‌مداخله کنند توافق کامل دارند .

مشاور نیکسون درپایان گفت که انتظار دارد پیشرفتهائی‌در پیدا کردن یك راه حل‌مسالمت آمیز برای‌خاورمیانه‌بدست‌آید.

چوئن‌لای به‌امریکا میرود

توکیو ـ خبرگزاری ژاپنی کیودو از قول منابع مسکو گزارش داد که چوئن لای نخست وزیر چین اکتبرآینده به آمریکا سفر خواهد کرد .

همین گزارش حاکیست که رئیس جمهوری آمریکا نیز قصد دارد در بهار سال آینده از چین بازدید کند .

بنا بر گزارش این خبرگزاری ترتیب این دید و بازدیدها در مذاکرات اخیرچی‌پنگ فی‌وزیر خارجه چین‌باکیسینجر مشاور رئیس جمهوری آمریکا که‌هر دو اخیرا در اروپا بودند، داده شده است .

علاوه بر این اعلام شد که دولت آمریکا موضوع قرار‌داد منع جنگ اتمی نیکسون و برژنف را بدولت چین اطلاع داده است .

کی‌سینجر در واشنگتن با نماینده دفتر ارتباط چین ملاقات کرده و موضوع را باو اطلاع داده است .

اظهار نظر مطبوعات جهان درباره مذاکرات نیکسون‌وبرژنف

الاهرام : نیکسون‌وبرژنف نمیخواهند مسئله‌خاورمیانه حل شود

قاهره ـ روزنامه الاهرام‌ضمن مقاله‌ای که به‌مذاکرات‌نیکسون وبرژنف اختصاص داده برژنف و نیکسون را مورد حمله قرار داده و نوشته است که آمریکا و شوروی نمی خواهند مسئله خاورمیانه را حل و فصل کنند.

الاهرام با تاکید این مطلب که سخنگویان آمریکائی و شوروی‌ازپاسخ دادن به‌سئوالات خبرنگاران‌درباره‌مسئله‌خاورمیانه خودداری کرده‌اند می نویسد که نیکسون و برژنف برای مسئله خاورمیانه اهمیت زیادی قائل نشده‌اند زیرا میدانند که این مسئله دیگر برای‌روابط‌دو کشور هیچگونه خطری نخواهد داشت .

روزنامه نیمرسمی‌مصراضافه می‌کند : ما انتظار نداشتیم که کنفرانس عالی امریکاوشوروی در باره مسئله خاورمیانه یك تصمیم قطعی اتخاذ کند ولی نمی توانستیم فکر کنیم که دو کشور فوق بزرك نسبت باین مسئله چنین روش منفی‌درپیش خواهند گرفت درست است که بحران خاورمیانه مسئله‌مشکلی است ولی حقیقت این است که از مسئله هندوچین که‌دو کشور بزرك تصمیم به حل و فصل‌ان گرفتند دشوارتر نیست و در حالیکه نسبت به‌مسئله‌خاورمیانه چنین خیالی ندارند .

روزنامه البعث ارگان حزب حاکمه بعث سوریه در شماره امروز خود نوشته است توافق هائیکه در مذاکرات برژنف و نیکسون صورت گرفته بحالت تقسیم دنیابه دواردوگاه که یکی در مدارامپریالیسم و دیگری در مدارسوسیالیسم‌قرار گرفته بتدریج پایان خواهدداد. البعث نوشته است یکی از مظاهر این تقسیم در جهان ایجاد دو کره ، دو آلمان و دو ویتنام برخلاف منطق تاریخ‌بوده است ، درحالیکه اکنون‌رهبران دو کشور میکوشند تا بتدریج این میراث سنگین جنك‌جهانی دوم را از میان بردارند . البعث همچنین نوشته است توافقی‌که بین رهبران دو قدرت بزرك حاصل شده کامل نیست و بزیان ملل ضعیف وبخصوص اعراب تمام میشود ، زیرا در واقع اعراب در وضعی بدتر از تقسیم و تجزیه گرفتارند زیرا در سرزمینی که متعلق به‌اعراب است ملت دیگری جای‌گرفته است و سرزمینهای تاریخی ، انسانی و ملی و ملت عرب از یکدیگر جدا شده‌اند .

البعث انگاه چنین نتیجه‌می گیرد که اگر تمامی جهان در یك حالت بهزیستی و تفاهم قرار گیرد باز هم تصمیم‌اعراب به اعلام حقوق خود نسبت به سرزمین خو دو دفاع از حیثیت و وقار خود بهیچوجه تغییر نخواهد یافت.

روزنامه الدستور چاپ عمان در شماره امروز خود نوشته است‌که اختلافات مرامی بین‌نیکسون و برژنف که رهبران دو قطب چپو راست هستند در مقابل اهمیت مناسبات بین دو کشور به حداقل خود کاهش یافته است . این روزنامه میافزاید که ملل عربی‌باید از این درس اخلاقی سرمشق و الهام بگیرند . الدستور می‌نویسد که اعراب باید از ملاقات لئونید برژنف و نیکسون چنین نتیجه بگیرند که وحدت سرنوشت‌ومیراث وپیوندهای مذهبی وتاریخی باید آنها را به اتحاد بکشاند تا بتوانند از بند اختلافات مرامی رهائی یابند.

★ **تحول بزرك**

مطبوعات فرانسه امروزبطور کلی مذاکرات رهبران آمریکاو شوروی را بعنوان یک تحول بزرگ در مناسبات شرق و غرب تلقی‌کردند. روزنامه محافظه‌کار فیگارو در این مورد نوشته است تصمیم رهبران آمریکا و شوروی با توافق درمورد اجتناب از جنگ اتمی در واقع متعهد شدند که مشترکا صلح‌جهان را پاسداری کنند.

نیویورك در تب رقص شکم میسوزد !

در بحبوبه مذاکرات نیکسون وبرژنف وماجرای‌واترگیت نیویورک دچار تب رقص شکم شده است. خانم سرناویلسون (نفر سمت راست) معلم رقصهای‌شکم در موسسه تعلیم رقصهای عربی در شهر نیویورک‌است که در این عکس حالتی از رقص شکم را به‌علاقمندان این رقص یاد میدهد .
بطوریکه در عکس مشاهده میشود دو تن از شاگردان موسسه رقصهای عربی (نفرات اول و دوم‌از سمت‌چپ) باوجود میانسال بودن باعلاقه‌ای وافرحرکات معلم خود را تقلید میکنند.
برسر در ورودی کلاسهای رقص عربی نوشته‌شده است اگر بانامنویسی در این کلاس نتوانستید رقاصه مشهوری شوید لااقل به حفظ تناسب اندام خود کمك خواهید کرد.
زنان نیویورك از کلاسهای درس موسسه تعلیم‌رقصهای عربی شدیدا استقبال کردند ودسته‌دسته برای فرا گرفتن فنون رقصهای شرقی وشکم مراجعه میکنند.
«عکس رادیویی اطلاعات»

حمل اسلحه به‌خاورمیانه عربی قطع میشود؟

بیت‌المقدس ـ آباابان وزیر امور خارجه اسرائیل در جلسه کابینه این کشور اظهارداشت که لئونیدبرژنف دبیر کل حزب کمونیست شوروی و ریچارد نیکسون رئیس جمهوری‌آمریکا در مذاکرات خودبتوافق درمورد خاورمیانه نزدیك نشده‌اند .

بااین‌حال پاره‌ای از مقامات اسرائیلی اظهارنظر میکنند همین که‌رهبران‌آمریکاوشوروی موافقت کرده‌اند که دراختلافات سایر کشور ها مداخله نکنند خود عاملی است که بانجام مذاکرات صلح بین اعراب و اسرائیل کمك خواهد کرد .

در این زمینه روزنامه‌هاآرتز مینویسد : قاهره دیر یا زود متقاعد خواهد شد که‌نمیتواند پای شوروی را در یك برخورد نظامی علیه اسرائیل به میان بکشد و بنابراین خود ناگزیر از آن خواهدبود که‌بمذاکرات با اسرائیل رضا دهد .

روزنامه های مصر بطورکلی بابدبینی‌نتیجه‌مذاکرات‌نیکسون و برژنف را مورد بررسی قرار داده‌اند . الجمهوریه نوشته است نیکسون و برژنف درباره تمام مسائل بتوافق رسیدندجز مسئله خاورمیانه . الجمهوریه قاهره نوشته است در شرایط جدیدی که‌بوجودآمده‌اعراب‌باید سیاست جدیدی درپیش گیرند این روزنامه اخطار کرده‌ممکن است حمل اسلحه‌به کشورهای عرب و اسرائیل قطع شود در حالیکه اسرائیل دارای برتری نظامی است . الجمهوریه از اعراب خواسته است که باهم متحد شوند .

دبستان و آمادگی سپه
توام با تدریس مداوم زبان انگلیسی در بعدازظهر ها با سرویس ایاب ، ذهاب و غذا خوری تعداد معینی دانش آموز می‌پذیرد .
نشانی : سه‌راه امین‌الحضور خیابان ایران ـ کوی مهدوی‌پلاک ٤۱
تلفن ۳۵۲۵٤۸

طفل شیرخواری را ربودند

لندن ـ پلیس انگلستان با تلاشی خستگی ناپذیر جستجوی طفل شیرخواره‌ای را که تنها شش هفته پیش بدنیا آمده و روز گذشته ربوده شده است ادامه داد .

این کودک مبتلا به بیماری خاصی است که اگر داروی مورد احتیاج برای درمان آن به وی نرسد جان خواهد سپرد .

طفل شیرخوار که «کریستن زمولن» نام دارد روز گذشته هنگامیکه در کالسکه‌اش قرار داشت و مادر او به یک توالت عمومی رفته بود در خیابان ربوده شد . مادر این دختر خردسال ۲۸ سال دارد و پلیس انگلستان از دیروز تمام امکاناتی را که در دسترس داشته برای‌یافتن طفل ربوده شده بسیج کرده است .

پزشکی که با وضع این طفل آشنایی دارد گفته است که کریستن باید هر۸ ساعت یکبار داروی مخصوصی را که از «فنوبازمینون» تهیه شده است مصرف کند و هرگاه این دارو تنها یک روز به وی نرسد ممکن است دچارلطمه جبران ناپذیر و دایمی مغزی شود و حتی جان وی به خطر بیافتد .

مادر دخترک ربوده شده همسر یکی از مدیران سازمانهای تبلیغاتی است وی استغاثه کرده است که رباینده دختر خردسالش بخاطر خدا راضئ نشوند که جان کوچک او بخطر بیافتد .

چند گزارش از چند نقطه

واکسن جدید گریپ ساخته شد

نیویورک ـ کارخانه داروسازی «ریچاردسون‌مرل‌اینک» اعلام داشت که از موسسه «انستیتو پاستور» پاریس‌اجازه تهیه یک واکسن گریپ را بدست آورده است .

طبق اظهار مدیران موسسه «ریچاردسون» واکسن جدید در جلوگیری از انواع بیماریهای گریپ تاثیر قطعی دارد و از آن میتوان در مبارزه با ویروس هائی که بعدا ممکن است در نقاط مختلف جهان پیدا شود استفاده‌کرد.

هنوز دولت آمریکا اجازه استفاده از واکسن جدید را نداده ولی اکنون بین مقامات فدرال و کارخانه سازنده دارو مذاکراتی برای تجویز آن در آمریکا جریان دارد . دولت فرانسه استفاده از واکسن جدید را تجویز کرده است .

تقاضای اسرائیل از امریکا درمورد اسلحه اعراب

قاهره ـ نشریه هفتگی رزالیوسف‌درشماره اخیرخود نوشته است که اسرائیل از امریکا درخواست کرده که کلا بیش از ده هواپیمای جنگی به عربستان سعودی و کویت نفروشد .

اسرائیل همچنین خواسته است که این هواپیماها از نوع هواپیماهائی که اسرائیل در اختیار دارد و یا درآینده در اختیار خواهد داشت نباشد .

بنا بر گزارش نشریه مذکور دولت اسرائیل ازآمریکا میخواهد که سه برابر اسلحه‌ای را که قرار است آمریکا به عربستان سعودی و کویت بفروشد به اسرائیل بدهد .

سنا، کمکهای امریکا به‌یونان‌را به مخاطره انداخت

واشنگتن ـ سنای آمریکا دیروز به نیکسون توصیه کرد که در سیاست این کشور نسبت به یونان تجدید نظر کند .

سنای آمریکا با اکثریت ٤٦ رای در برابر ٤۱ رای تبصره اصلاحیه‌ای را برای قانون کمک های خارجی‌تصویب کرد که در آن نه تنها به دولت نیکسون تکلیف میشود که در سیاست خود نسبت به یونان تجدید نظر کند ـ بلکه متضمن این تمهیدات است که هر گاه یونان نتواند بطور کامل به تعهدات سیاسی و نظامی خود در قبال‌پیمان‌آتلانتیک شمالی عمل کند ـ از ادامه دریافت کمک های خارجی‌آمریکا محروم میشود .

تعطیلات تابستانی خود را به ایرانین اکسپرس بسپارید

نام تور	مسیر	مدت	تاریخهای حرکت	قیمت
گردش تابستانی	نیس . بارسلون . ژنو . پاریس . لندن آمستردام . هامبورگ . رم . ناپل . کاپری . سورنتو	۲۹ روز	۲۷ تیر، ۱۷ مرداد	۷۷۰۰۰ ریال
گردش ۳۵ روزه اروپا	تهران ـ رم ـ نیس ـ بارسلون ـ پاریس ـ لندن ـ آمستردام ـ هامبورگ ـ وین آتن ـ استانبول	۳۵ روز	۲۰ تیر	۸۲۰۰۰ ریال
برنامه مخصوص اروپا	وین . آمستردام . لندن . پاریس . ژنو رم . ناپل . کاپری . سورنتو . آتن . تل‌آویو	۳۰ روز	۱۶ تیر، ۱۱ مرداد	۷۷۰۰۰ ریال
گردش درشمال و جنوب اروپا	نیس . بارسلون . ژنو . پاریس . لندن آمستردام . اسلو . استکهلم . کپنهاک . هامبورگ مونیخ . وین . رم . بیروت	٤۵ روز	۱۵ تیر، ۵ مرداد	۹۸۰۰۰ ریال
تورابتکاری وانحصاری ایرانین اکسپرس ٤ هفته ، ٤ شهر	هامبورگ . لندن . پاریس . رم	۳۰ روز	۱۵ و ۲٤ تیر ۱۲ و ۲۶ مرداد و شهریور	۷۶۰۰۰ ریال

قیمت‌های بالا شامل : بلیط هواپیمای جت . اقامت در هتل های درجه ۱ . صبحانه و ناهار در تمام مدت مسافرت ، گردشهای استقلالات ورودیه‌ها و عوارض فرودگاهها و بهترین راهنماهای فارسی زبان میباشد .
تمام قیمت‌ها قابل پرداخت به اقساط ۲٤ ماهه است
خیابان ویلا . شماره ٦ تلفن‌های ٤٤-۸۳٤۰٤٦ شعبه‌شماره۱ ، ساختمان سامان. بلوارالیزابت ـ ۸۲-٦۲۲٤٤ ٦۲۹۳۸٦
مسافرتهای دسته جمعی ایرانین اکسپرس شایسته شخصیت شماست

جان‌دین ضمن متهم کردن نیکسون ،خواستار عفواوشد

واشنگتن ـ جان‌دین مشاور حقوقی سابق مقام ریاست جمهوری آمریکا دیروز ادای شهادت خود را دربرابر کمیسیون تحقیق سنای آمریکا در اطراف قضیه واترگیت آغاز کرد و قبل از هرچیز اظهار داشت که طبق اعتقاد صادقانه وی ریچارد نیکسون شخصا در ماجرای واترگیت دخالت داشته اما از اهمیت این قضیه آگاه نبوده است .

جان‌دین گفت نیکسون گناهکاراست‌اما اورابابد بخشید

جان‌دین درحالیکه سالن محل‌تشکیل جلسه کمیسیون تحقیق سنای آمریکااز انبوه‌جمعیت تماشاگران و خبرنگاران پر شده بود و نور پروژوکتورهای متعدد دستگاه‌های فیلمبرداری و عکسبرداری بروی او افتاده بود گفت من امیدوارم که وقتی تمام حقایق روشن شدند رئیس جمهور آمریکا بخاطر خطایی که در ماجرای واترگیت مرتکب شده است موردعفو قرار گیرد.

جریان جلسه‌ای که کمیسیون تحقیق سنای آمریکا برای استماع شهادت جان‌دین تشکیل داده‌بود مستقیما از تلویزیون پخش شد و میلیونها نفر در سراسر آمریکا آن راتماشا کردند .

جان‌دین که در این جلسه با لحنی آمرانه و با صدایی آرام سخن میگفت و کلمات را بسیار شمرده ادا میکرد باتفاق همسر خود و دو وکیل در جلسه مورد بحث حاضرشده بود.

متن ضبط شده سخنان‌و اعترافات جان‌دین درباره ماجرای واترگیت که اکنون دراختیار کمیسیون تحقیق سنای آمریکاقراردارد شامل ۲٤۵ صفحه ماشین شده است و بطوریکه اعضای کمیسیون اظهارداشته‌اند این‌صفحات حاوی اطلاعات و افشاگریهایی است که‌مانند بمب قابل انفجار و تکان هستند .

جان‌دین ضمن قبول این مطلب که خودوی نیز خواه‌وناخواه در تلاشهای کاخ سفید برای جلوگیری از آفتابی شدن حقایق پشت پرده رسوایی واترگیت شرکت داشته است خاطر نشان کرده که بهرحال اهرلیکمن و هالدمن را که در آن وقت به ترتیب مشاور نیکسون در امور داخلی و رئیس دبیرخانه کاخ سفید بودند از کم‌و کیف عملیاتی که برای جاسوسی کردن علیه حزب دمکرات بعمل آمد و نقشه آن‌در دفتر کار جان‌میچل‌ـ وزیر دادگستری‌سابق آمریکا طراحی‌شدآگاه کرده است .

ستایش نیکسون از جان‌دین

جان‌دین در دومین قسمت اعترافت خوددر برابر کمیسیون تحقیق سنای امریکا مستقیما نیکسون را در قضیه واترگیت مسئول و ذیمدخل دانست و اظهار داشت که رئیس جمهور آمریکا در ۱۵ سپتامبر ۱۹۷۲ در جریان تدابیر و اقداماتی که برای لوث‌کردن قضیه واترگیت بعمل آمده بود قرار داشته است .

جان‌دین یادآوری کردکه‌وی در ۱۵سپتامبر ۱۹۷۳ در اطاق بیضی شکل دفترکارنیکسون در کاخ سفید ریاست جمهوری ملاقات و گفتگویی با نیکسون داشته و در این جلسه باب‌هالدمن رئیس دبیرخانه کاخ سفید نیز حاضر بوده است . نیکسون در این ملاقات به جان‌دین گفت که از نحوه اقداماتی که‌تا این تاریخ بوسیله هالدمن برای رتق‌وفتق‌امور مربوط به ماجرای واترگیت صورت گرفته است آگاهی دارد و در ضمن کاری کـه بوسیله جان‌دین در همین زمینه انجام‌گرفته قابل ستایش بوده است .

نیکسون اضافه کرده بود که ازدشواریهای وظایفی که برعهده جان‌دین قرار گرفته است خبر دارد ولی بهرحال خوشحال است که رسوایی قضیه واترگیت ازگوردون‌لیدی فراتر نخواهد گرفت .

گوردون‌لیدی که یکی از ماموران سابق اداره مرکزی جاسوسی‌وضد اطلاعات‌آمریکا سیا بود همان کسی‌است که عملیات‌جاسوسی و استراق‌سمع در مقر کمیته ملی حـزب دمکرات آمریکا را در واترگیت اجراکرد و پس از آنکه در سربزنگاه دستگیر شد بـه حبس دراز مدت محکوم گردید.

یك میلیون دلار حق‌السکوت

جان دین تاکید کرد که وی درهمان جلسه نیکسون را ازخطر آفتابی شدن حقایق قضیه واترگیت برحذر داشته و سرانجام هنگامیکه‌دفتر کار نیکسون را ترک میگفت اطمینان داشت که رئیس جمهور آمریکا کاملا درجریان اقداماتی که برای جلوگیری از کشیدن شدن پای صاحب‌منصبان عالیمقام کاخ سفید به رسوائی و واترگیت‌بعمل آمده بود آگاهی داشته است .

طبق ادعای صریح جان دین درهمان جلسه ۱۵سپتامبر ۱۹۷۲ نیکسون‌شخصا باوی‌و هالدمن راجع‌به‌امکان برخوردار کردن یکی ازشش نفر مسببین دستگیر **شده ماجرای واترگیت از عفو ویـژه ریاست جمهوری صحبت کرده و‌مضافا به او و هالدمن اطمینان داده بود که فراهم کردن یک میلیون دلار پول برای خریدن شش نفر عاملین دستگیر شده ماجرای واترگیت و وارد کردن آنها به سکوت دردادگاه‌وسایرمراحل تحقیقات کار چندان دشواری نخواهد بود.**

علاوه بر این بنا به‌اظهار جان‌دین شخص نیکسون‌در۲۷فوریه گذشته‌بوی گفته بود که دو پرسناژ اصلی قضیه واترگیت ـ باب‌هالدمن و جان‌اهرلیکمن‌ـ هستند ودرواقع این دونفر بودند که تمام عملیات‌معطوف‌به‌لوث کردن‌رسوائی واترگیت را تدارک وطرح ریزی‌کردند‌ـ ازهیچ‌کوششی فروگزار نکردند تاکنگره آمریکا نتواند تحقیقات جداگانه‌ای را در اطراف ماجرای واترگیت آغاز کندو بالاخره همین دو نفر بودند که ضمن حمایت از مسببین اصلی قضیه در صدد برآمدند که گناه این رسوائی رامتوجه سازمان «سیا» کنند.

درفهرست طولانی اسامی کسانی که جان از آنها بعنوان مسئولیـن قضیـه واترگیت نام برده نام چارلز کولسون‌ـ دوست شخصی رئیس جمهوری‌آمریکا نیز که نزدیک به‌چهار سال ازمشاوران ویژه‌کاخ‌سفید بوده است بچشم‌میخورد.

انفجار

طبق اعترافات‌جان‌دین درجلسه‌دیروز کمیسیون تحقیق‌سنای آمریکا چارلز کولسون علاوه براینکه از نزدیك در جریان توطئه واترگیت قرار داشته‌شبکه اطلاعاتی و جاسوسی خاصی تشکیل‌داده بود تاتمام اطلاعاتی راکه ممکن است‌به نحوی از انحاء بزیان سیاستمداران‌حزب دمکرات آمریکا تمام شود و به موقعیت های آنان در جریان مبارزات انتخاباتی لطمه وارد کند جمع‌آوری میکرده‌است.

کولسون حتی یکبار پیشنهاد کرده بود که تاسیسات‌انستیتوی تحقیقاتی‌بروکینك راکه درمرکز واشنگتن قرار داردمنفجر کند تا دسترسی به پاره‌ای مدارك و اطلاعات مورد احتیاج شبکه وی امکان‌ـ پذیر باشد .

جان‌دین مدعی است که نیکسون در یکی از ملاقاتها به وی توصیه کرده‌بود که صورتی از اسامی روزنامه‌نگارانی را که به‌اوودولتش حمله میکنند دردسترس داشته باشد چون درنظر دارد بعداز انتخابات زندگی رابرای آنها دشوارکند.

جان‌دین در آخرین قسمت اظهارات خود در جلسه تحقیق‌سنای آمریکا کـه بیش‌از شش ساعت‌بطول انجامیدجزئیات گفتگوهایی را که تقریبا در ۲۵ جلسه ملاقات های متناوب با شخص نیکسون داشته به تفصیل شرح داده است. این ملاقات‌ها بین فوریه تا ۱۶ آوریل سال جاری صورت گرفته‌اند . در ۲۱ مارس گذشته درجریان یکی‌از همین ملاقات های متعدد جان‌دین صورتی از اسامی‌تمام شخصیتهایی را که بنحوی از انحاء در بوجود آوردن رسوایی واترگیت دست داشته‌اند وبرخی از نزدیکترین‌همکاران نیکسون نیز از آن جمله بودند دراختیار رئیس جمهور آمریکا قرار داده و به او **هشدار داده بود که این قضیه مانندیك غده‌سرطانی دایما بزرگتر و وخامت و خطرات آن بیشتر میشود تا جائی‌که ممکن است روزی به دولت نیکسون‌لطمه های جدی وارد کند .**

اما ازهمین تاریخ‌به‌بعد ـ اهرلیکمن وهالدمن از تمام امکاناتی که دردسترس داشتند استفاده کردند تا زمینه را به صورتی فراهم کنند که او یعنی جان‌دین مسئول و مقصر اصلی قضیه واترگیت شناخته شود .

نیکسون که در این‌مدت بیش‌ازپیش تحت‌تاثیرهالدمن واهرلیکمن قرارگرفته بود سرانجام در برابر فشار های آنها بکلی تسلیم شد و در آخرین ملاقات جان‌دین بانیکسون دونامه ماشین شده را به وی ارائه داد و او را در امضای‌هر يك از آنها مخیر گذاشت .

در یکی از این نامه ها جان‌دین باید تقاضا میکرد که‌برای مدتی‌نامحدود به مرخصی برود . نامه دیگر حاوی استعفای وی بود . جان‌دین از امضای هریك ازدونامه خودداری کردو درنتیجه نیکسون او را بر کنار نمود .

امشب قرار است جان‌دین به‌پرسش های اعضای کمیسیون تحقیق سنای آمریکا جواب دهد .

نیکسون به جان دین پاسخ نمیدهد

سان کلمنت ـ کالیفرنیا ـ کاخ ریاست جمهوری آمریکا اعلام کرد که سکوت خود را در برابر شهادت جان‌دین‌مشاور حقوقی‌سابق‌نیکسون درکمیسیون تحقیق سنای آمریکا دراطراف قضیه واترگیت حفظ خواهد کرد.

از رنالد زیگلر سخنگوی‌کاخ سفید که این مطلب را اعلام میکرد پرسیده شده بود که‌دولت نیکسون در باره اعترافات جان دین که شخص نیکسون‌را متهم کرده چه میگوید.

زیگلر تاکید کرد که‌نیکسون عجالتا قصد جواب دادن به‌جان دین را ندارد و علاوه بر این قرار نیست ظرف چند روزآینده یک کنفرانس مطبوعاتی بـرای اظهار نظر کردن راجع بـه تحولات اخیر ماجرای واترگیت برپا کند . عده زیادی ازسناتور های جمهوریخواه‌آمریکا اصرار دارند که نیکسون در کالیفرنیا یک کنفرانس مطبوعاتی برپـا کند و به‌اتهاماتی که علیه وی عنوان شده است جواب دهد.

حتی اسپیروآگنیو معـاون ریاست جمهوری‌در یک‌مصاحبه مطبوعاتی اظهار نظر کرده‌است که نیکسون باید کنفرانس مطبوعاتی محدودی تشکیل‌دهد منتهی فقط به عده معدودی از خبرنگاران و نمایندگان وسایل ارتباط جمعی اجازه شرکت‌در این کنفرانس مطبوعاتی داده شود زیگلر ضمنا اضافه کردکه ژنرال آلکساندرهیگ مشاور ریاست جمهوری و رئیس‌جمهور دبیرخانه کاخ سفید منظما نیکسون را در جریان‌اعترافات واظهارات جان‌دین قـرار میدهد .

دبیرستان، دبستان وکودکستان ایران جهانبانی
وکلاسهای اول ودوم و سوم دوره‌راهنمائی‌پسران و دختران از روز دوم تیرماه جاری همه روزه‌صبحها نام‌نویسی میشود .
نشانی :خیابان مولوی دبیرستان ایران تلفن ۲۶۲۱۵

تلفن جدید سیدجواد ذبیحی ـ ۷۸۲۸۲۹

موزائیک ماشینی ناهید
محصول آخرین تکنیک سیانکاری درایران
تلفن ۶۲۱۰۵۲-۶۲۱۰۵۳

دبیرستان بازرگانی پازند
برای کلاسهای تقویتی و تجدیدی دررشته‌های‌بازرگانی‌ـ حسابداری‌ـ بانکداری و برای دانش‌آموزان رشته‌های طبیعی و ریاضی که قصد تغییر رشته به بازرگانی دارند نامنویسی میکند.
نشانی : خیابان آناتول فرانس شماره ۲۱ تلفن ٤۵۲۱۱
آـ ۲۱۵۰٤

ورزشی

پس از شکست در برابر ایتالیا :

برزیل در برابر سوئد هم از پای در آمد

تنها گل مسابقه در دقیقه ۷۹ و بر روی ضربه «سند برك» یارخط حمله سوئد به ثمر رسید

«هلستروم» دروازه بان سوئد معجزه‌گر بزرك دیدار سوئد ـ برزیل بود

تیم ملی فوتبال برزیل قهرمان جهان ، درهفتمین دیدار سفر اروپائی ، آفریقائی خود دچار ناکامی بزرگی شد . تیم برزیل دیروز در استکهلم رویاروی تیم‌سوئد قرار گرفت و بانتیجه یک برصفر شکست خورد .

این دومین شکست برزیل در سفر اروپائی اخیر بود زیرا برزیل درنخستین مرحله سفر در اروپا ، از تیم فوتبال ایتالیا نیز شکست خورده بود.

★ **معجزه هلستروم**

از نخستین دقایق اغاز بازی برزیل حمله به دروازه سوئدرا آغازکردو سوئدی ها را تحت فشار گذاشت . ۱۶ دقیقه پس از آغاز نیمه اول ، «ریولینو» یارخط میانی برزیل پس از یک نفوذعالی‌در خط دفاعی سوئد، توپ‌را باضربه‌سهمگین‌به سوی دروازه حریف شلیک کرد .

مهاراین‌ضربه توسط«هلستروم» دروازه‌بان سوئدبیشتر به یک معجزه شباهت داشت و این معجزه تنهابامهارت «هلستروم» به وقوع‌پیوست .

فشار بردروازه سوئد از این لحظات‌به‌بعد دوچندان‌شد بطوریکه «هلستروم» در دقایق ۲۹و ۳۲ ضربه های خطرناک «پاتینهو» و پائولوسزار را به دشواری دفع کرد .

در ۵ دقیقه آخر نیمه اول سوئد جانی تازه گرفت و با تلاش «رالف‌ادستروم» فوروارد طلائی خود چند بار شانس زدن‌گل‌بدست آوردولی‌نتوانست از موقعیت استفاده نماید .

نیمه اول‌که همراه بایورش های دائمی برزیل بردروازه سوئد بودبدون ردو بدل‌شدن گل پایان یافت .

باشروع نیمه دوم برزیل‌بار دیگر حمله را آغاز کرد . از همان دقایق‌نخست، «هلستروم» دروازه‌بان‌سوئد فعالترین‌عضو تیم بود زیرا دائما در معرض حلمه های پیاپی برزیل قرار می گرفت و تنها خوش‌شانسی او بود که مانع سقوط دروازه‌اش میشد. حتی‌یکبار «پائولوسزار» و «مارینهو» یاران برزیل بدون اینکه یک یار دفاع سوئد بین آنها و دروازه سوئد باشد در موقعیت‌زدن‌گل قرار گرفتند ولی موفق به گشودن دروازه طلسم شده سوئد نشدند .

★ **گل سوئد**

دردقیقه ۷۹ «اوه‌گران» یار خط میانی سوئد توپ را از پائولوسزار» ربود و پس از گذشتن از یک یار دیگر برزیل انرا به «ادستروم» فوروارد سوئد سپرد «ادستروم» نیز بایک هد زیبا توپ رابرای «سندبرگ» یاردیگر خط حمله تیم خود سانتر کرد .

«سندبرگ»نیز بدون معطلی توپ را از «زماریا» گذراند و بایک‌ضربه محکم توپ را بدون آنکه «لئو» دروازه‌بان برزیل نسبت به آن عکس‌العملی نشان دهد ، باتور دروازه برزیل آشنا ساخت .

«لئو» دروازه‌بان برزیل در نیمه‌دوم‌بجای «وندل»ازدروازه برزیل دفاع میکرد . این تنها تعویق‌برزیل‌درنیمه‌دوم نبودزیرا «داریو» در این نیمه به‌جای «والدومیرو» و «دیرچه‌ئو»به جای «پالینها» به میدان آمده بودند . سوئد نیز در نیمه‌دوم سه یار تازه نفس به میدان فرستاد.

تلاش برزیلی‌ها در دقایق‌آخر بازی برای تغییر نتیجه به ثمر نرسید و قهرمان فوتبال جهان دومین شکست را پس‌از ۳۵ دیدار خارجی قبول کرد .

داوری این مسابقه را در هوائی آفتابی و ملایم و در حضور نزدیک به ۴۵ هزار تماشاگر انجام شد ، «رودی گلوکنر» داور آلمان شرقی به عهده‌داشت .

تیم‌ملی‌فوتبال برزیل روزشنبه آینده درگلاسکو با تیم ملی فوتابل‌اسکاتلندرو برو میشود.

جام قهرمانی باشگاههای اروپا دردست کرایف

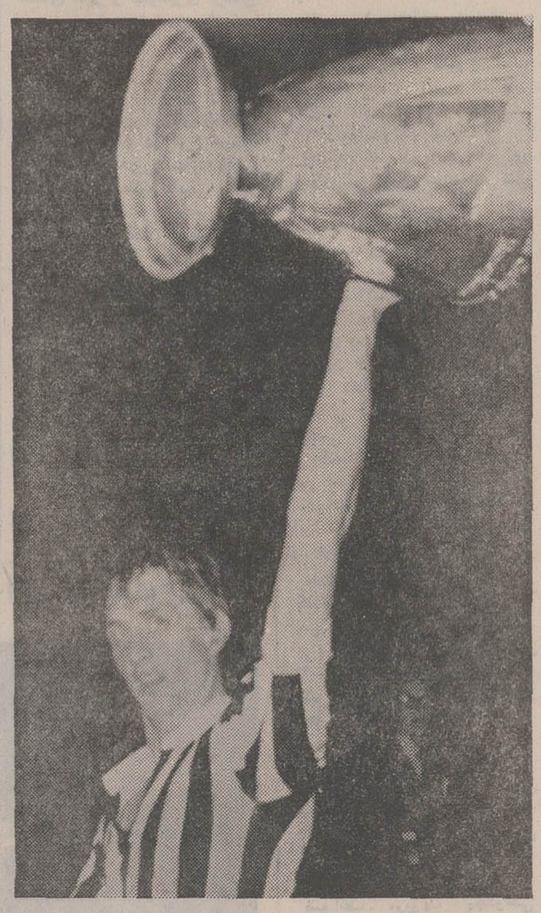

یوهان کرایف ستاره تیم‌فوتبال آیاکس آمستردام پس از پیروزی تیم خود بریونتوس ، درحالیکه پیراهن تیم مغلوب رابه‌تن دارد ، جام قهرمانی باشگاه های‌اروپا را در دست دارد .

کرایف همراه با «آیاکس» درچهارچوب مسابقات جام باشگاه های اروپا بایرن مونیخ ، رئال‌مادرید و یوونتوس پیروزی‌داشت.

آیاکس که برای کسب مجددعنوان قهرمانی باشگاه‌های جهان، ایدنپاندیانت آرژانتین را در پیش‌دارد از انجام این‌دیدار خودداری کرده است .

مسابقه های آموزشگاههای منطقه ۲

در مسابقه‌های نهائی آموزشگاه های منطقه ۲ کشور که با شرکت ورزشکاران۳ استان‌و ۳ فرمانداری کل درخرم‌آباد جریان دارد ، این نتیجه‌ها به‌دست آمد:

وزنه‌برداری

حسن حکیمیان از اصفهان در دسته مگس وزن به‌مقام اول‌رسید.

حسن نصیری از اصفهان که‌در دسته خروس‌وزن قهرمان‌آموزشگاه ها می‌باشد، توانست با ۵ کیلو اضافه وزن رکورد ۲۰۰ کیلوگرم را به‌دست آورد. وبه مقام اول رسد.

تنیس روی میز زنان

تیم‌های اصفهان ، چهارمحال، خوزستان ولرستان به ترتیب‌به‌مقام اول تا چهارم رسیدند.

ژیمناستیک مردان

جولائی از اصفهان ، رستم‌زاده از خوزستان وقنادیان ازخوزستان دررشته پرک خرک اول تا سوم شدند.

رستم‌زاده از خوزستان ، جولائی از اصفهان و قنادیان‌از خوزستان در حرکات زمینی به مقام‌های اول تا سوم رسیدند.

ژیمناستیک زنان

پریوش فهیمی فرد از اصفهان ، بدری یسیری و لیلا دلفی از خوزستان در حرکات زمینی اول تا سوم شدند.

تهمینه ضیائی ، لیلا دلفی از خوزستان و پروین پاکدینان از اصفهان در رشته پرش خرک‌به مقام‌های اول تا سوم رسیدند.

دوچه‌سواری

در مسابقه دوچرخه‌سواری ۵۰ کیلومتر استقامت که بین‌خرم‌آباد واهواز انجام شد، ابراهیمی ، عقیلی و سلیمانی اول‌تا سوم‌شدند.

دوومیدانی

در مرحله نهائی مسابقه پرتاب دیسک زنان ، عظیم صناعی از اصفهان ، کبری شیرانی از خوزستان وپری علیجانی ازلرستان به‌مقام‌های اول تا سوم رسیدند.

در مسابقه‌های نهائی پرش‌ارتفاع مردان ، رحمت‌الله دریانی و شاهرخ نیگیت‌ازاصفهان ،اسماعیل رجبی از خوزستان به مقام‌های اول تا سوم رسیدند.

در دو ۲۰۰ متر مردان نیز عبدالصاحب خویشکاران و بهرام عنافچه از خوزستان اول و دوم شدند و محمدعلی طالبی ازاصفهان سوم شد.

برنامه فدراسیون والیبال برای بازیهای آسیائی

فدراسیون والیبال ایران، برای آمادگی تیم والیبال دختران شرکت کننده‌در بازی‌های‌آسیائی تهران از۵۰ بازیگر دعوت‌کرده است تا درورزشگاه فرح بتمرین بپردازند .

ضمنا برای انتخاب بهترین بازیگران یک دوره مسابقه غیر رسمی ترتیب داده است که‌این ۵۰ بازیگر در ۶ تیم به نامهای پیروز، پروانه، میلاد، شهبانو ، مراد وپاس مبارزه خواهندکرد.

جمهوری خلق‌چین در بازی‌های آسیائی شرکت میکند

جمهوری خلق چین دعوت ایران را برای شرکت در هفتمین‌دوره‌بازی‌های‌آسیائی تهران ۱۹۷۴ پذیرفته است، لیکن در بازی های المپیک مونترال که در سال ۱۹۷۶ در کانادا برگزار خواهد گردید،شرکت نخواهدجست، مگر مسئله تایوان به نحوی حل گردد .

این موضوع را یک مقام رسمی‌ورزشی جمهوری خلق چین در بانکوک فاش ساخت .

«چوانگ تسه‌تونگ» ، سرپرست‌گروه بازیگران‌تنیس روی میز چین که در یک کنفرانس‌مطبوعاتی‌دربانکوک سخن می‌گفت اضافه کرد ، ایران‌مایل است‌که جمهوری خلق چین در بازی های آسیائی آینده تهران شرکت نمایدواین کشور موافقت‌خود را برای شرکت در هفتمین دوره بازی های آسیائی‌اعلام داشته است .

★ مسابقه های فوتبال شبه جزیره بالکان

ترکیه ، یونان را شکست داد

تیم ملی فوتبال ترکیه دیروز در مرحله نیمه نهائی مسابقه های فوتبال‌قهرمانی‌شبه جزیره‌بالکان، تیم ملی یونان را با نتیجه ۱ برصفر شکست داد .

در این مسابقه‌ها که در شهر کومانووی یوگسلاوی جریان دارد، ترکیه بامغلوب کردن تیم یونان درمکان سوم قرار گرفت و یونان چهارم شد . مرحله نهائی مسابقه‌هابرای تعیین‌رده اول و دوم فردا میان دو تیم یوگسلاوی و بلغارستان انجام خواهد شد .

تنها گل مسابقه ترکیه‌ویونان وسیله «فاتح» در دقیقه ۷۳ به سود ترکیه به‌ثمر رسید. دراین مسابقه پرهیجان، ترکیه‌دراکثر دقیقه‌ها چهره برتر داشت ، ضمن اینکه یونان نیز روحیه جنگندگی خود رااز دست‌نداده بود و تا پایان مسابقه دنبال نتیجه‌گیری نهائی بود .

تلویزیون
بلر
جام جهان نما

گروه‌شرکتهای تولیدی ووارداتی ماشین آلات راه‌سازی وساختمانی
ارکان ماشین . وزنه
ماشین رول . رولر
خیابان آیزنهاور ـ مقابل دانشگاه آریامهر شماره ۶۲۸ و ۶۴۶
تلفن : ۹۵۹۰۷۸ ـ ۹۶۲۴۵۹ ـ ۹۵۲۸۹۹ ـ ۹۵۹۰۰۲ ـ ۹۵۸۵۵۵
واکر (آلمان) WACKER
ویبراتوربتن‌چکش‌موتوری ـ کمپاکتور صفحه و غلطکی
نماینده انحصاری ـ شرکت ارکان ماشین

از فردا صبح فقط در
شهر فرنگ
اولین سینمای ممتاز و ۴ ستاره ایران
★★★ ★

موسیقی ، زندگی وعشقهای «یوهان اشتراوس» آهنگساز جاویدان اتریشی
پاناویژن ورنگی با موزیك استریوفونیك
والس بزرگ

باشرکت : هورست بوخهولتس ـ ماری کوستا ـ روسانوبراتسی ـ نایجل‌پاتریك ـ ایوون میچل
تهیه کننده وکارگردان : اندرو ال . استون MGM محصول ۱۹۷۳ متروگلدوین مایر
گیشه شهرفرنك همه روزه بلیط رزرو میکند ـ سئانسها ۱۱٫۱۵ صبح ـ ۳ ـ ۵٫۱۵ ـ ۷٫۳۰ ـ ۹٫۴۵ بعد از ظهر

گروه فرهنگی مرجان
برای کلاسهای تابستانی زیر ثبت نام مینماید :
۱ـ کلاسهای تجدیدی وتقویتی رشته بازرگانی
۲ـ کلاسهای مخصوص دانش آموزان رشته‌های طبیعی وریاضی که قصد تغییر رشته به بازرگانی دارند
شروع کلاسها ۱۲ تیرماه
محل ثبت نام دبیرستان اخگر
خیابان امیرآباد شماره ۱۱۶ تلفن ۹۲۱۳۶۲

گلهای همیشه بهار در باکارا میرویند

وفا
برای‌پدرا ـ مادرا ـ پسرا ـ دخترا میخواند
فریدون فرخزاد ـ عارف ـ نلی برادران رسولی ـ سوزی یاشار و بالت زیبا رویان بین‌المللی در برنامه جدید
باکارا
فقط بمدت ۱۵ شب
تلفن های رزرو
۶۲۵۱۷۷ ـ ۶۲۸۲۰۸

در این شهر همه چیز در حرکت است حتی شما.
مینی سیتی
بزودی در نیاوران ابتدای جاده لشگرك

سخن
مجله‌ی ادبیات و دانش و هنر امروز شماره۹دوره ۲۲ منتشر شد .

گلهای همیشه بهار در باکارا میرویند

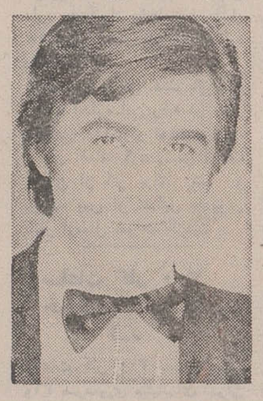

عارف سلطان قلبها
فریدون فرخزاد ـ نلی ـ وفا ـ برادران‌رسولی ـ سوزی یاشار و بالت زیبا رویان بین‌المللی در برنامه جدید
باکارا
فقط بمدت ۱۵ شب
تلفن های رزرو
۶۲۵۱۷۷ ـ ۶۲۸۲۰۸

بیمارستان شهبانو برای تکمیل کادرپرستاری گروهی پرستار و بهیار باشرایط زیر استخدام میکند
۱ ـ سن حداکثر ۳۰ سال
۲ ـ دارابودن مدرك تحصیلی مورد قبول بیمارستان
۳ ـ سلامت کامل جسمانی
۴ ـ متدین‌به یکی‌از ادیان کشور
متقاضیان میتوانند همه روزه بین ساعت ۱۱تا۱ بعداز ظهربه بیمارستان شهبانو واقع در خیابان پهلوی بالاتر از میدان ونك . ایستگاه شیروخورشید . خیابان رشیدیاسمی‌مراجعه نمایند .

کلاسهای انگلیسی
دختران و پسران
دوره کلاس های انگلیسی‌درمحل انجمن دوشیزگان و بانوان از ۱۵ تیر ماه زیرنظر خانم جودی کالیف استاد آمریکائی تشکیل میشود .
ساعت تشکیل این کلاس ها از ۵ بعداز ظهر است و بطور مختلط تشکیل میشود . استفاده از این کلاس‌ها را بعموم علاقمندان توصیه مینمائیم .
محل نام‌نویسی ـ انجمن دوشیزگان و بانوان خیابان بهار ـ نبش نامجو .

اخبار

اخبار، رویدادها، شایعات و گفتگوها در

بازار سیاست

★ **تحولات اقلیت**

توجه تواما علاقه‌ای که‌مطبوعات غیر حزبی و ناظران امور نسبت به تحولات حزب‌مردم نشان‌میدهند بازگوی اهمیتی‌است که این‌محافل برای نقش اقلیت قائل‌اند. از همین‌رو تحولات مورد اشاره با اجلاسیه چهارشنبه شورایعالی حزب مردم‌برای تایید نامزدی‌ناصر عامری به عنوان دبیر کل جدید این حزب، در بحث محافل‌سیاسی تهران جای ارزنده‌ای دارد. این تحولات عموما کوشش تازه‌ای در خلق و تقویت اقلیتی قوی ومورد انتظار، با ابراز امیدواری به تحقق آن، در محافل‌سیاسی تلقی گردیده است.در محافل حزب‌مردم از پشتیبانی همه‌جانبه‌ای که جناح های مختلف از نامزدی عامری ابراز داشته‌اندبا عنوان نشانه‌هائی از موقعیت‌به رفع اختلاف‌سلیقه‌ای که دامنگیر اقلیت طی یکسال اخیر بود یاد میشود و این تعبیر وجود دارد که‌دبیر کل با اختیارات‌وسیع در دعوت از چهره‌های جدید از اوائل هفته آینده «برنامه وسیع» تحول بخشیدن در اقلیت مردم را پیاده خواهد کرد.

★★★

★ **ادامه رهبری عدل؟**

نقش آینده پروفسور یحیی عدل «رئیس کل حزب مردم» بدنبال تحولات انتخاب دبیر کل جدیددر محافل حزب مردم همچنان مورد بحث است. ارگان‌های اقلیت این پیش‌بینی را که باانتخاب دبیرکل جدید «پرفسور» از رهبری حزب کناره خواهد گرفت تائید نمیکنند. با زمزمه انتخاب دبیر کل جدید، پیش‌بینی کناره‌گیری «پرفسور» از رهبری حزب «نه دست شستن از فعالیت حزبی» تحولی طبیعی در محافل سیاسی تلقی شد. این پیش‌بینی با آنچه «راه مردم» امروز تلویحا از ادامه رهبری «پرفسور» عنوان کرده اینک در گرو تغییر جدیدی‌است و روزهای آینده‌نشان خواهد داد که آیا دبیرکل‌جدید رهبر واقعی حزب خواهد بود یا نه.

★★★

★ **نیروی انسانی بانکی**

قدرت سه بانک‌جدیدالتاسیس در جذب نیروی انسانی مورد نیاز، مدیران و مسئولان دیگر بانکهارا نگران کرده است. سه بانک جدیدالتاسیس‌در مرحله اول‌نیازمند نیروی‌انسانی ٢٥٠ نفری‌وورزیده‌ای هستند که بطور طبیعی‌کسب آن‌از هیچ بازاری جز بازارموجودنیروی انسانی در حال اشتغال دربانک های دیگر میسر نیست. ناظران آگاه عقیده دارند که سهولت‌کسب این نیرو در شرایطی که بانکهای جدیدالتاسیس ممکن است شرایط دلپذیرتری برای استخدام عرضه دارند آنچنان مشکل نیست وهمین سهولت‌از دست‌دادن نیروی‌ورزیده است که مدیران و مسئولان دیگر بانک‌های‌خصوصی‌را نگران کرده. پیش‌بینی دیگر آنست که این‌رقابت سبب شود مسئولان بانک های خصوصی دوش بدوش شرایطی‌که بانک‌های جدیدالتاسیس برای استخدام عرضه میدارند، پیش روند تا بدین نحو از دست دادن حداقل قسمتی از نیروی انسانی مجرب خویش را مانع شوند.

★★★

★ **انعکاس سفر هویدا**

سفر سه‌روزه‌و مذاکرات‌هویدابا رهبران اردن‌در پایتخت های‌عربی انعکاس وسیعی داشت. امابهمان اندازه که ناظران امور درتهران و امان به این سفر به دیده تحولی «سمبلیک»‌در روابط دوستانه و بسیار نزدیک ایران و‌اردن نظر دوختند، ناظران امور در دیگر پایتخت‌های خاور میانه سفرهویدا راتوام باهدف های متفاوتی‌تلقی نمودند. رادیو بغداد و رادیوی جبهه آزادیبخش فلسطین‌از این فرصت در ابراز حملات وسیع به «امپریالیسم»‌ایران دریغ نکردندو همین‌امر اتفاقا انعکاس واهمیتی چند برابر به سفر هویدا داد.

در ارزیابی انعکاس وسیعی‌که سفر هویدا دربرداشت نکته‌جالب آنستکه دو رادیوی مخالف در تبلیغات خود ازنام ایران‌آنچنان غول‌و قدرتی ساختند که دردرجه نخست خود آنان را به وحشت انداخت.

★ **ترکیب بی‌سابقه هیئت**

ترکیب اعضای هیئت پارلمانی ده نفره ایران که‌امشب به‌ریاست جعفر شریف امامی رئیس سنا رهسپار چین خواهد شد ترکیب مهم و بی‌سابقه‌ایست. برای نخستین‌باراست که در یک هیئت پارلمانی که ریاست آن بر عهده رئیس سنا واگذار گردیده نایب رئیس مجلس شورا نیز عضویت داردکه‌درعین‌حال معاون و مشاور دبیرکل حزب حاکم نیز میباشد. عضویت مشترک دولیدر پارلمانی اقلیت و اکثریت‌دریک هیئت‌پارلمانی در جای خودگو آنکه بی سابقه نیست‌مذاک نشان دهنده اهمیت این هیئت‌به‌شمار میرود.

اظهارات وزیر کشاورزی هنگام تقدیم لایحه قانون حفظ و گسترش فضای سبز

دولت لوایح تازه‌ای تهیه خواهد کرد

★ **ایرانیان قدیم آب و فضا را آلوده نمیکردند وبدرخت حرمت میگذاشتند.**

مهندس روحانی‌وزیر کشاورزی و منابع طبیعی در جلسه‌امروز مجلس شورای ملی لایحه‌قانون حفظ و گسترش فضای سبز و جلوگیری از قطع بی‌رویه‌درخت به‌دگرگونیهای وسیع‌وتحولات عمیق دوران انقلاب اشاره کرد و گفت پیشرفت سریع جامعه، تکالیف ووظایف‌تازه‌تری‌برعهده سازمان های دولتی واگذارمی کند.

در سال های انقلاب لوایح و پیشنهادات بی سابقه‌ای از طرف دولت تقدیم‌مجلسین‌شده که با وجود بی سابقه گی مورد استقبال قرار گرفته است.

مهندس روحانی ضمن بیانات خود متذکر شد که یك جامعه مترقی هر روز توقعی تازه و خواسته‌ای‌تازه‌تر دارد که شاید بسیاری از این توقعات حتی محال هم بنظر برسد، معهذا باید باین خواسته ها توجه شود.

دولت بالاترین ثمره انقلاب، یعنی رشد معنوی و فکری جامعه ایرانی را درك کرده‌وبه رنك توقعات و ترکیبات‌تمنیات مردم بخوبی آشنا شده است، بهمین جهت از این بعدلوایح تازه‌ای تقدیم قوه‌مقننه خواهد شد که بارنك تازه و دیدجدید جامعه متجددما همرنك‌تر باشد.

وی افزود:

جامعه موفق و معنون ومتشخص امروز ایران حق دارد که به موازات سرسبزی اقتصادی و علمی و فرهنگی و اجتماعی که نصیب او شده، از سرسبزی و طراوت و صفای محیط‌زیست خود نیز بهره‌ببرد. و اگرچند صباحی در عرض و عنوان این توقع تامل کرده و نوبت‌گیری نموده برای این بوده که کار را بموقع بخواهد و بوقت مناسب خود حواله نماید: که «الامور مرهون به اوقاته»

جامعه امروزی ما می خواهد که در فضای سبز و پرنشاط زندگی کند. از غم و بدبینی و یاس و سستی پرهیز نماید و از بیابان و خاك‌وغبارو‌چرکی خسته شده وسایه و گل ومیوه وسرسبزی را میطلبد. چرا؟ که اسباب زندگی و بزرگی از هرجهت برایش فراهم شده است.

می خواهد فضای‌سبز کشورش بیشتر و بهتر باشد. می‌خواهد فاصله بین دهکده ها وشهر ها و خیابانها و خانه ها را با قامت وسایه وشاخه و برك‌وگل و میوه درختان پر کند. وشکل و صورت مملکتش را با باطن وسیرت آن یکرنك بسازد.

و بهمین منظور درمقام‌حمایت از درخت و درختکاری و ایجاد فضای سبز برآمده. و طالب حمله و ایراد و جنك علیه کسانی شده که جان درخت را از جان فرزند آدمی کمتر می دانند. و منکر این حقیقت هستند که‌درخت هم جان‌دارد وجان شیرین خوش است.

این خواسته مردم که نشانه متمدن تر بودن و متمدن تر فکر کردن مردم ماست میراثی از طرز تفکر و اندیشه‌پدران و گذشتگان ما است که‌فرقی بین انسان با حیوان. ونبات نمی گذاردند. وبخصوص برای درخت و درختکاری ارزش و احترامی خاص قائل بودند.

★ **آداب ذاتی**

البته احترام بدرخت و ادب باین پرورده خدائی ودست‌آموز فلك وکشته روزگار نشانه‌ای‌از ادب ذاتی وملی آنان بود که زبانزد تاریخ است و برتارك تاریخ برای جاودان نقش بسته. چنانکه: اوستا ویشت ها، و گاتها سند و علامت و مدرك و بنیه وقرینه و اماره این ادعا هستند.

مهندس روحانی

ایرانیان قدیم آب و فضا را آلوده نمیکردند و به درخت که روزیش را از آب میگیرد و روزگارش را در فضا میگذراند حرمت بسیار داشتند. و وازبرکت این برکت الهی برکتها گرفتندو تلاش و کار و کوشش وحرکتها کردند تا قافله بقای ما را بامروز رساندند.

جشن درختکاری و عید درخت که از عهد زرتشت‌تا قریب سیصد و پنجاه سال پس از هجرت در ایران عزیز ما گرفته میشدبه حقیقت قانونی بوده و بسبک زمان و مناسب با آن دوران.

اما بغض روزگار، و غضب گردون قریب یکهزار سال مارا از رعایت این قانون و توجه به چنین سنتی بازداشت. و خطی که بخاطر حفظ درخت‌بر سینه تاریخ ما رقمی شده بود در زیر خاکستر حادثه پنهان‌گردید. تا دودمان پهلوی چنین آتشی مقدس را مانند هزاران شعله دیگر از سنت های باستانی ایران از زیر خاکستر زمان و خرابه های تاریخ بیرون کشید.

و باز هم مسئله‌ای‌بنام درخت و حمایت از درخت و حفظ درخت بصورت یك تصمیم جدی ویك اقدام اساسی عرضه گردید.

بدیهی است در این روزگار و در چنین روز هائی که ما ملت ایران از ارشادات آریامهر یعنی فرزند اصیل کورش آنچنان بهره‌ای گرفته‌ایم که ایران‌نوینی بسازیم تا عظمت عهد کورش را تجدید و قدرت باستانی ما را تمدید کند. البته در چنین‌عصری نیز باید قانونی بیاوریم که بموجب آن قانون درخت مانند پدیده‌ای مقدس مورد حمایت‌قرار گیرد ومانندموجودی‌زنده جانش بجان ما پیوند شود.

در غرسش تشویق کنیم. و در قطعش مورد تذکر و خطاب و تنبیه قرار گیریم.

بحق درچنین‌عصری که‌بدروازه های تمدن بزرگ‌نزدیکتر میشویم باید متمدن‌ترفکر کنیم و ازجمله فرقی بین انسان و درخت قائل نباشیم.

در چنین‌عصری‌که فضای‌معنوی مملکت ما سر سبز از توفیقات است نباید فضای ظاهر کشور خشک و خالی و بی روح‌باشد.

★ **لایحه بسیار متمدن**

بنابر این با تکیه به بالا رفتن سطح زندگی، وسطح توقع جامعه امروزوبه اعتماد متمدن‌تر شدن و متمدن‌تر فکر کردن مردم ایران است که وزارت کشاورزی بخود اجازه‌میدهد تا مسئله‌ایجاد و توسعه فضای سبز و حفظو حمایت از درخت را بعنوان یک مسئله انسانی‌ـاقتصادی‌بشناسد. و لایحه حفظ و توسعه فضای سبز را با عنوان و یا بهتربگویم با لقب: یک لایحه بسیار متمدن تقدیم ساحت‌مقدس مجلس‌شورای ملی بنماید.

لایحه مجازات‌های قطع درخت

مهندس منصور روحانی وزیر کشاورزی و منابع طبیعی در جلسه امروز مجلس شورایملی لایحه مهمی تقدیم داشت. متن لایحه قانون حفظ و گسترش فضای سبز و جلوگیری ازقطع بی‌رویه درخت بشرح زیر است.

★ **متن لایحه**

ماده ۱ـ‌بمنظور حفظو‌گسترش فضای سبز و جلوگیری از قطع بی‌رویه درختان از تاریخ‌اجرای این قانون قطع هر نوع درخت در روستاها بدون اجازه‌وزارت کشاورزی و منابع طبیعی و در محدوده شهرها و همچنین‌دهات مجاور آن که فضای سبز شهررا تشکیل میدهند بدون اجازه شهرداری ممنوع است.

تبصره ـ درخت از نظر این قانون هر نوع درختی است که قطربن آن از ده سانتی متربیشتر باشد.

ماده ۲ـ‌شهرداری‌ها درمحدوده نهائی شهر وهمچنین‌روستا های مجاور آن که فضای سبز شهر را تشکیل میدهند واین حدود در هر شهر به تشخیص انجمن شهر وتایید استانداریهایافرماندار کل خواهد بود، مکلفند ظرف مدت یکسال شناسنامه شامل‌تعداد و نوع و سن تقریبی درختان محل های مشمول این قانون را تنظیم کنند واین شناسنامه ملاک و سند اجرای‌این قانون خواهد بود.

تبصره ۱ ـ قطع درخت در محل های مشمول‌این قانون بعد از تاریخ ابلاغ ممنوع است مگر با تحصیل اجازه که طبق مقررات آئین‌نامه مذکور در ماده ۱۱ داده خواهد شد.

تبصره ۲ـ از تاریخ اجرای قانون تا ابلاغ شناسنامه قطع درخت های مشمول این قانون ممنوع است و متخلفین مشمول مجازات های مقرره در این‌قانون خواهند بود.

تبصره ۳ـ اراضی مشجر و اماکن مسکونی و محل های کسب و پیشه و تجارت که مساحت آن از پانصد متر مربع تجاوز نکند از شمول این قانون مستثنی است. تفکیک قطعات اراضی مشجر و باغات بزرگتر از پانصد متر مربع بعد ازاجرای این قانون مشمول این معافیت نخواهد بود و قطع درخت در آنها تابع احکام‌این قانون است.

★ **حق ورود**

ماده ۳ـ مامورین وزارت کشاورزی و منابع طبیعی و شهرداریهابرحسب موردمیتوانند برای تنظیم‌برگ شناسائی‌درختان با در دست داشتن معرفی نامه کتبی و نمایندگی دادستان وارد محل های مشمول این قانون بشوند.

ماده ٤ـ دولت تاریخ اجرای این قانون را برای روستا های خارج از مناطق مذکور در ماده ۲ برحسب استان یا فرمانداری کل در هر مورد که لازم بداند اعلام خواهد نمود.

ضوابط مربوط بچگونگی اجرای این مقررات در روستا های مذکور از طرف وزارت کشاورزی و منابع طبیعی‌ووزارت تعاون و امور روستاها پیشنهاد و بتصویب هیئت‌وزیران خواهد رسید.

ماده ٥ـ از بین بردن‌درختان واقع درمعابرـ پارکهای عمومی‌ـ میادین ـ داخل شهرهاو همچنین در شاهراهها و راه های عمومی خارج شهر بهر قطر ممنوع‌است. مگر طبق آئین‌نامه‌این قانون.

ماده ٦ـ وزارت کشاورزی و منابع طبیعی میتواند اختیارات حاصل از این قانون را به‌سایر وزارتخانه‌ها و موسسات دولتی دیگر تفویض نماید.

ماده ٧ ـ درموردرختان جنگلی کماکان طبق مقررات قوانین و آئین‌نامه‌های مربوطه عمل خواهد شد.

★ **مجازات**

ماده ٨ ـ ضوابط مربوط به‌خزانه وجابجا کردن ـ جانشین ساختن و قطع درختان که ملازمه بابهره برداری‌از نهالستانها ـ قلمستانهاو باغات و موارد دیگر دارد بموجب آئین‌نامه‌ای که از طرف وزارت کشاورزی و منابع طبیعی تهیه و بتصویب هیئت وزیران میرسدتعیین خواهد گردید.

ماده ٩ ـ هرکس عمداو برخلاف مقررات مرتکب‌از بین بردن‌درختان مشمول این قانون بشود همچنین مالکان باغات که عمدا موجبات از بین رفتن درختان‌مشمول این‌قانون را فراهم نمایند به حبس جنحه‌تا سه سال و پرداخت جزای نقدی بشرح زیر محکوم میشوند:

در روستاها یکهزار ریال برای‌هر اصله درخت.

در محلهای مذکور در ماده دوده هزار ریال برای هر اصله درخت.

در محلهای مذکور در ماده ٥ برحسب نوع و قطر درخت ازیک هزار تا یکصد هزار ریال.

تبصره ـ مجازاتهای مذکور در این ماده مشمول تخفیف‌مذکور در ماده ٤٥ قانون مجازات عمومی ویا تعلیق نمیشود و احکام صادره فقط قابل پژوهش خواهد بود.

ماده ١٠ـ گزارش‌ماموران‌وزارت کشاورزی و منابع طبیعی و سایر ماموران دولتی مامور اجرای این قانون و یا شهرداریها وبخشداری ها که وظائف ضابطین دادگستری را در کلاس مخصوص تحت نظر دادستان تعلیم گرفته‌باشند در این موارد به‌منزله گزارش ضابطین دادگستری است.

★ **جریمه گزارش خلاف واقع**

ماده ١١ـ هرکس اعم ازماموران مجری این قانون و سایر اشخاص عالما جرائم مذکور در این قانون‌را بخلاف حقیقت به‌کسی نسبت دهد یا گزارش خلاف واقع تنظیم کند به مجازات حبس جنحه‌تا سه‌سال بدون رعایت تخفیف‌یا تعلیق‌محکوم میشوند.

ماده ١٢ ـ آئین‌نامه‌های مربوط به این قانون به پیشنهاد وزارت کشاورزی و منابع طبیعی و وزارت کشور تهیه و به تصویب هیئت وزیران میرسد.

خبرهای کوتاه

آئیننامه جدید برای درمانگاههای کشور

نظام پزشکی و وزارت بهداری از هم‌اکنون مشغول تهیه و تنظیم طرح آئین‌نامه خاصی برای مدیریت‌درمانگاه های کشورند.

براساس این آئین‌نامه درمانگاههادرصورتی‌می‌توانند از عنوان درمانی استفاده کنند که دارای سه بخش اورژانس، داخلی، و یک بخش اختصاصی پزشکی باشند.

همچنین در این طرح قید شده‌است‌یک‌پزشک‌ذیصلاحیت درتمام اوقات باید دردرمانگاه حضور داشته باشد.

مدیران مسئول درمانگاهها نیز موظفند در تمام مدت در محل کار حضور داشته باشند و غیبت آنها درساعات کار یک تخلف بشمار می‌آید.

هیئت امناءمرکز آموزش مدیریت دولتی

در جلسه‌ای که ساعت ۱۱ بامداد امروز با حضورآقای کشفیان وزیر مشاور و دبیر کل سازمان امور اداری استخدامی کشور تشکیل گردید، خط‌مشی و نحوه کار مرکز آموزش مدیریت دولتی که بمنظور توسعه آموزشهای ضمن خدمت کارکنان دولت بوجود آمده است مورد بررسی‌و تبادل‌نظر قرار گرفت.

مرکز مزبوردرسال جاری برای دوره فوق لیسانس مدیریت دولتی از میان کارمندان‌رسمی دولت‌دانشجو خواهد پذیرفت.

در این جلسه که‌نخستین جلسه هیئت امناء مرکز آموزش‌و مدیریت‌دولتی است آئین‌نامه طرزکار هیئت‌امناء و آئین‌نامه استخدامی هیئت علمی نیز مورد بررسی قرار گرفت.

۲۰۰ شکایت علیه شهرداری

کمیسیون بازرسی‌انجمن شهر امروز وصول دویست فقره شکایت مردم را علیه شهرداری تائید کرد و گفت: رسیدگی‌به این شکایات در دستور کار کمیسیون قرار گرفته است.

آقای مهدی حریری طلوع رئیس کمیسیون بازرسی انجمن شهر اعلام کرد که این شکایات در زمینه‌های ساختمانی،عوارض نوسازی، صدور پروانه، طرح ها و رفتار ماموران با مردم‌بوده وشاکیان از انجمن خواسته‌اند در این مورد رسیدگی بعمل‌آید.

مذاکرات هیات بازرگانی ایران در آلمان شرقی

اعضای‌هیئت بازرگانی‌ایران که به‌منظور توسعه مناسبات تجاری دوکشور به آلمان شرقی عزیمت نموده‌اند، در جلسه مشترکی با مقامات بازرگانی‌خارجی آلمان‌شرقی شرکت‌نمودند تاامکانات این توسعه رامورد بررسی قرار دهند.دراین جلسه‌زمینه های مختلف همکاری و امکانات اقتصادی و صنعتی ایران مطرح گردید. هیات مزبور دردنبال مذاکرات خود با مقامات اتاق‌بازرگانی، اداره برنامه ریزی وبانک تجارت خارجی آلمان شرقی گفتگو هائی داشتند.

هیات بازرگانی ایران که بریاست آقای حسین علاقبند و عضویت آقایان فریدون فرهنگ، علی کوچکعلی، احمد فرهنگی، مرتضی صادقی، حاج کاظم الستی، یوسف خاکشوری و تقوی علوی کیا به آلمان شرقی مسافرت کرده‌است، قبل از مراجعت‌خود از این کشور، ازیکی ازکارخانجات صنایع سنگین آلمان شرقی دیدن خواهند کرد.

مذاکرات رهبر شیعه پاکستان

دیروز حامد نوازخان سفیر پاکستان به افتخار علامه رشید ترابی یکی از رهبران شیعه پاکستان‌که بدعوت‌سازمان اوقاف اکنون در ایران‌بسرمیبرد ضیافت ناهاری برپا داشت.

در این میهمانی منوچهرآزمون معاون نخست‌وزیر و سرپرست اوقاف یک جلد قرآن آریامهربه علامه ترابی اهداء کرد.

ترابی در دیداری که عصر دیروز با آزمون داشت با وی پیرامون علائق ایران وپاکستان به‌وحدت و همکاری‌های کشور های اسلامی و ترویج احکام اسلامی گفتگو تبادل نظرنمود.

بازگشت

آقای فتح‌الله سعادت معاون پارلمانی وزارت اطلاعات که برای شرکت دراجلاس گروه کارسازمان ملل متحد مربوط به استفاده صلحجویانه و پخش برنامه تلویزیونی از طریق ماهواره برای استفاده عموم کشورها به نیویورک رفته بود دیشب وارد تهران شد. آقای سعادت طی‌نطقی در اجلاسیه گروه کار نظرات دولت ایران را راجع به استفاده از ماهواره برای توسعه آموزشی و تعمیم فرهنگ بیان داشت.

طلا ارزان شد

طلا در تهران تنزل کرد وبه مثقالی ١١٢ تومان رسید. مسکوکات نیز با قدری کاهش قیمت مواجه بود وامروزپهلوی، نیم پهلوی و ربع‌پهلوی به‌ترتیب در قیمتهای ١٨٧ تومان، ٩٤ تومان و٤٧ تومان معامله شد.

نمایشگاه جهانی سمعی‌و بصری

بامداد امروز نمایندگان۱۱ وزارتخانه و سازمان دولتی که دربرنامه آموزشی خود از وسائل سمعی وبصری استفاده میکنند در محل نمایشگاه جهانی سمعی و بصری حضور یافتند و محل غرفه های‌خود دراتعیین کردند سخنگوی وزارت فرهنگ و هنرضمن‌اعلام‌این مطلب‌گفت: تاکنون‌بزرگترین و مجهزترین غرفه را که بالغ بر ٢٠٠متر مربع وسعت دارد وزارت کشاورزی به‌خود اختصاص داده است.

همچنین دانشگاه تبریز اطلاع داده‌استکه برای‌ارائه برنامه های آموزشی رشته های مختلف‌خود درنمایشگاه جهانی سمعی‌و بصری شرکت خواهد کرد

۳۲ هزار متر زمین مورد سوء استفاده قرار گرفت

رئیس اوقاف دشت گرگان بعلت تبانی با متولی در مورد واگذاری ٣٢ هزار متر زمین‌از طرف سرپرست سازمان اوقاف بتهران احضار و تحت تعقیب قرار گرفت.

سرپرست سازمان اوقاف اعلام داشت وی برخلاف آئین نامه املاک استجاری اوقاف اقدام به واگذاری ٣٢ هزارمتر زمین که ١٥ میلیون ارزش دارد به یکی‌از متنفذین درمقابل ١٨ هزار تومان سالانه اجاره داده است.

برحسب گزارش هیئت‌بازرسان اوقاف اجاره این رقبه در سال بالغ بر ٦٠٠هزار تومان‌میباشد.

وی اضافه کرد رئیس اوقاف گرگان از کار برکنار شد و پرونده پس از تشکیل به‌دیوان کیفر ارسال خواهد گردید.

برکناری دو کارمند متخلف

بدستور آقای دکتر ولیان وزیر تعاون‌و امور روستاها دو نفر ازکارکنان‌اداره تعاون و امور روستاهای شهرستان نوشهر بعلت تخلف از کار برکنار شدند و پرونده آنان برای رسیدگی تسلیم مراجع قانونی شد. برکناری این‌دو نفرپس از بازدید دکتر ولیان ازادارات‌تعاون‌و امورروستا های‌چندشهرستان مازندران صورت گرفت.

ساعات کار ۳۰۰ حوزه مالیاتی دوسره شد

ساعات کار ٣٠٠ حوزه‌مالیاتی و٣٦ سرممیزی مالیاتهای تهران دو سره شده و امروز اعلام گردید حوزه‌های مالیاتی تهران صبح و عصر اظهارنامه‌مالیاتی می‌پذیرند.

امروز طی بخشنامه بکلیه ممیزی و سرممیزی های اداره کل مالیاتهای تهران دستورداده شد که ساعات کار حوزه‌های مالیاتی صبحها تا ساعت یکونیم بعدازظهر و عصرها از ساعت ٥الی٨ بعدازظهر خواهدبود.

همچنین گفته‌شده است برای جلوگیری از مرور زمان شدن پرونده‌های مالیاتی ودریافت اظهارنامه‌های مالیاتی عملکرد سال ٥١ احتمالا از نیمه دوم تیر ماه جاری ساعت کارحوزه های مالیاتی تهران بازهم‌افزوده میشود.

آب‌انبار سردار

مجموعه بناهای تاریخی‌مدرسه، مسجد و آب‌انبار سردار واقع در قزوین در فهرست آثار ملی ایران به ثبت رسید و از این تاریخ قانون و آئین‌نامه حفظ آثار عتیقه درباره آنهابه‌اجرا گذارده میشود.

تلفنهای مرکز امجدیه قطع شد

به علت ورود آب‌به یکی از حوضچه‌های مرکز امجدیه امروز تماس باتلفن هائی که با شماره ٨ شروع می‌شود ممکن نشد.

ماموران شرکت مخابرات پس‌ازاطلاع ازجریان که‌گویا به علت‌عملیات حفاری صورت گرفته‌است به محل رفته و مشغول خارج کردن آب از حوضچه مرکز امجدیه شدند واطلاع دادند که‌بزودی‌تماس باتلفن های ٨ برقرارمی‌شود.

پیش‌بینی هوا

گرمترین نقطه در ٢٤ ساعت گذشته ایرانشهر با حداکثر٤٧ و حداقل ٣٢ و خنکترین نقطه خوی با حداکثر ٣١ و حداقل ١١. حداکثر درجه حرارت تهران ٣٦ و حداقل ٢٥ درجه سانتیگراد درجه‌حرارت آبدریا در ساعت٩ و سی دقیقه ازبندر پهلوی ٢٣٫٨ و از رامسر ٢٣٫٤ درجه سانتیگراد گزارش شده.

کمیته ملی پیکار جهانی بابیسوادی درحضور والاحضرت اشرف پهلوی

در عکس آقایان آموزگار، اصفیاء، دکترمجیدی‌وعبدالرضا انصاری در حضور والاحضرت‌دیده میشوند

بعد از ظهر دیروز درحضور والاحضرت شاهدخت اشرف پهلوی نیابت ریاست کمیته ملی پیکار جهانی با بیسوادی جلسه این‌کمیته‌تشکیل‌شد. دراین‌جلسه آقای صفی اصفیاء دبیر کل کمیته برنامه تفصیلی پیکار با بیسوادی مربوط به هریک از سازمانهای‌اجرایی‌را بحضور والاحضرت تقدیم داشت و طی گزارشی برنامه هایی را که در مورد سوادآموزی کودکان لازم‌التعلیم، بزرگسالان،کارگران سربازان، زنان، اصناف و تاسیس مراکز آموزشی‌روستائی برای تربیت افراد چند پیشه و طرح‌تجربی‌سوادآموزی‌حرفه‌ای تنظیم شده بود معروض داشت. والاحضرت تاکید کردند که تیراژ روزنامه روز نو مخصوص نوسوادان افزایش یابد و برای گسترش طرح‌سوادآموزی حرفه‌ای در چند نقطه دیگراز کشور بررسیهایی صورت‌گیرد.

مجلس چند لایحه دولت را بررسی کرد

مجلس شورای ملی امروز جلسه علنی‌داشت. این جلسه ساعت ٩ بامداد به ریاست آقای دکتر جواد سعید (نایب رئیس) تشکیل گردید.

در جلسه‌علنی امروز لوایح تازه‌ای از طرف دولت تقدیم‌شد و دربررسی لوایح در دستور، پنج‌لایحه مطرح‌و مورد بررسی قرار گرفت و به تصویب‌رسید.

آقای مهندس حاج حسن صائبی نماینده ملایر و دبیر کل گروه پارلمانی ایران نوین به عنوان اولین ناطق پیش از دستور صحبت کرد و ضمن اشاره به سفر موفقیت‌آمیزآقای هویدا نخست‌وزیر به کشور دوست و برادر و مسلمان‌اردن هاشمی اظهار داشت: این مسافرت نه‌تنهادرتحکیم روابط دوستانه و برادرانه دو ملت اثر فراوان داشته، بلکه در حفظ صلح و ثبات و تامین حقوق همه ملل مسلمان جهان بسیار موثر بوده‌است.

دومین ناطق آقای مظاهری از جریان مراسم پایان سال آموزشی دانشگاه اصفهان گزارشی به مجلس داد و پیشرفتهای علمی این دانشگاه را تشریح کرد.

خانم طالقانی ازتشکیل‌سمینار هماهنگی زنان‌عضو حزب ایران نوین گزارشی داد و وظیفه حساس وخطیری که زن در اجتماع امروزی دارد مطالبی بیان داشت.

آخرین ناطق پیش ازدستور آقای دکتر کیان از اجرای‌طرح های آبادانی‌در استان‌خراسان گزارشی به مجلس داد.

★ **مراسم تحلیف**

دراین هنگام مجلس وارد دستور شد و باتشریفات‌خاص یک جلد کلام‌الله مجید به تالار جلسه‌علنی‌آورده‌شد و حاضران باحترام‌کتاب‌آسمانی‌بپا خاستند و نمایندگان جدید اهواز، شاهرود سوگند یاد کردند و نماینده اقلیت زردشتی نیز پس از ادای سوگند کلام‌اله مجید و کتاب مقدس رابوسیدند و ذیل سوگندنامه‌رااامضاء کردند.

سپس شور اول لایحه شورای نظارت‌بر گسترش‌شهر تهران ـ شور اول لایحه‌قانون تغییرنام‌صندوق‌توسعه‌کشاورزی ایران و اصلاح ماده ٥ قانون صندوق مزبور ـ شور اول لایحه معاهده راجع به آبرود هیرمند بین دولت شاهنشاهی ایران ودولت افغانستان ـ شور اول لایحه ـ تسریع دادرسی و اصلاح قسمتی از قانون‌آئین‌دادرسی‌کیفری مورد بررسی‌قرارگرفت‌وبه کمیسیون های مربوط‌فرستاده شد شور دوم لایحه الحاق دو تبصره به ماده ٥٥ و اصلاح تبصره یک ماده ١٠٠ قانون شهرداریها نیزموردبررسی و تصویب‌قرار گرفت.

مجلس ترحیم

مجلس ترحیم شادروان خانم‌تاج بختیار همسر مرحوم حاج‌سلطان علی شهاب السلطنه بختیار و مادر آقای دکتر عباسقلی بختیار معاون وزارت اقتصاد و آقایان اسد، ابوالحسن و شکرالله بختیار از ساعت چهار تا شش بعد از ظهر دیروز در مسجد مجد برگزارشد. در این مجلس چندتن از آقایان وزیران، نمایندگان مجلسین، امراء ارتش، مقامات و رجال و شخصیت‌های مملکتی، صاحبان صنایع، بازرگانان و مدیران بانک‌ها شرکت داشتند.

دکترمهاجرانی‌سخنران این‌جلسه درباره شخصیت برجسته مرحومه بیاناتی ایراد داشت.

ما باردیگر این ضایعه اسف‌انگیز رابه‌خانواده‌محترم بختیاربخصوص آقای عباسقلی بختیار تسلیت می‌گوئیم.

حمله تانکهای عراق به‌روستاهای کردنشین

کرمانشاه‌ـ‌طبق گزارش خبرنگاران اطلاعات در نوار مرزی، ساعت یازده بامداد دیروز بطور ناگهانی تانکهای ارتش دولت بعثی عراق به‌چند روستای کردنشین شمال عراق که تحت نظر ملامصطفی است حمله کردند و خانه‌های‌این منطقه را زیر توپ وخمپاره‌گرفتند.

بلافاصله از طرف نیروهای ملامصطفی اقدامات لازم بعمل‌آمد و زدوخورد شدیدی بین این عده و ماموران بعثی عراق رخ داد.

در این زدوخورد چهار تن از پیش‌مرگان ملامصطفی توسط‌واحد های ارتش عراق کشته شدند، ١٥ نفر زخمی شدند و ٣ نفر از آنها اسیر گردیدند.

بدنبال این حمله غافل کننده و غیر مترقبه تانکهای ارتش بعثی عراق بـه‌اکراد، ملامصطفی بارزانی رهبر اکراد عراق‌به‌کلیه افراد تحت نظر خود آماده باش داد.

هم‌اکنون در منطقه شمال عراق اکراد در حال آماده‌باش هستند وهرلحظه احتمال برخورد دیگری بین نیروهای دولت بعثی عراق‌و اکراد میرود.

برای استفاده از معافیت

معرفی درجه‌داران ژاندارمری الزامی‌است

افسران و درجه‌داران وظیفه ژاندارمری که برای طی دوره احتیاط احضار شده‌اند بایدتا دهم تیرماه به‌حوزه های‌سازمان وظیفه عمومی مراجعه کنند.

سازمان وظیفه عمومی ازاین افراد درخواست کرده است که برای روشن‌شدن وضع معافیت از خدمت یکماهه دوره احتیاط حداکثر تا دهم تیرماه به‌حوزه های مربوطه مراجعه نمایند تا ترتیب معافیت آنان از این‌دوره احتیاط داده شود.

سرهنگ‌علی نابری رئیس سازمان وظیفه‌عمومی ضمن‌اعلام خبرفوق گفت: وضع سپاهیان احضار شده کاملا مشخص‌است و این افراد به خدمت اعزام‌نمی شوند اما چون قرار نبود که افسران و درجه‌داران ژاندارمری نیز از خدمت معاف شوند در پادگان فرح‌آباداسامی این‌افراد جزء گروه اعزامی ثبت شده و به آنان برك ثبت‌نام داده شده است ولی چون لشکر احتیاط‌از افسران و درجه‌داران وظیفه تامین شده است و فعلا نیازی به اعزام افسران و درجه‌داران ژاندارمری دیده نمیشود این گروه باید با در دست داشتن برك ثبت‌نام و یا ورقه پایان خدمت همه‌روزه به حوزه های شرقی، غربی،جنوبی ومرکزی سازمان وظیفه مراجعه کنند تا ترتیب معافیت آنان داده شود.

رئیس سازمان وظیفه یادآور شد که افسران و درجه‌داران ژاندارمری و سپاهیان انقلاب برای خروج از کشور باید از اداره وظیفه‌عمومی اجازه کتبی در قبال سپردن تعهد دریافت دارند.

یك‌هواپیمای‌شوروی به‌ترکیه‌پناهنده‌شد

طرابوزان ـ امروز یک هواپیمای شوروی در طرابوزان واقع در خاك ترکیه فرود آمد و خلبان‌آن ازدولت ترکیه تقاضای پناهندگی سیاسی کرد.

این هواپیما ظرفیت حمل ١٦ مسافر را دارد. اما در داخل‌آن فقط خلبان آن‌بود.

آغاز مذاکرات مهم برژنف و پمپیدو

پاریس ـ لئونید برژنف‌دبیر کل حزب کمونیست شوروی که برای مطلع کردن پمپیدواز تصمیمات‌امریکاو شوروی‌دیشب وارد پاریس شده است ازبامداد امروز گفتگو های خود را با ژرژ پمپیدو رئیس جمهوری فرانسه آغاز کرد.

در کنفرانس‌عالی فرانسه و شوروی که بابتکار دبیر کل حزب کمونیست شوروی تشکیل میشود مسائل مهم بین‌المللی که قبلا نیکسون و برژنف در واشنگتن و کمپ‌دیوید‌درباره آنها مذاکره کرده‌اندو‌همچنین مسائل مورد علاقه‌دو کشورمورد بررسی قرار می‌گیرد.

یك مقام مطلع فرانسوی‌اظهار داشت که مسئله جلوگیری‌از بروز جنك اتمی و قراردادی‌که در این زمینه بین برژنف و نیکسون امضاء شده ازجمله مسائلی است که ژرژ پمپیدودر مذاکرات‌خود با دبیر کل‌حزب کمونیست شوروی مطرح‌خواهد کرد.

انتظار میرود در پایان کنفرانس «رامبویه» اعلامیه مشترکی از طرف سران دوکشور انتشار یابد در محافل فرانسه‌با توجه به دیدار موفقیت‌آمیز برژنف از واشنگتن تصمیم او و مبنی بر توقف در پاریس در راه‌بازگشت به مسکو با ستایش بسیارتلقی شده و به عنوان یك دگرگونی بزرك سیاسی بسوددولت پمپیدو مورد بررسی قرار گرفته است.

عقیده بیشتر ناظران‌سیاسی این است که‌پمپیدو اینك‌فرصت خواهد یافت ازآخرین تحولات در سیاست‌و جهان‌بینی رهبران دوقدرت بزرك جهان آگاه‌شود.

کنگره آمریکا بودجه جنك کامبوج را بطور کامل قطع کرد

واشنگتن ـ کنگره آمریکا باقطع کلیه اعتبارات مربوط به بمباران کامبوج علنابه پرزیدنت نیکسون اعلان جنگ داد.

مجلس نمایندگان آمریکا که تاکنون پیوسته‌ازسیاست‌نیکسون در هندوچین پشتیبانی میکرد دیشب با اکثریت ٢٣٥ رای در برابر ١٧٢رای‌یک طرح‌قانونی‌که قبلا از تصویب مجلس سنا گذشته بودتصویب کرد. بموجب این طرح قانونی هزینه های بمباران خاک کامبوج که از ماه آوریل گذشته آغاز شده است بطور کلی قطع میشود.

پرزیدنت نیکسون ده روز پس از دریافت این پیشنهاد قانونی باید یادستورقطع بمباران‌کامبوج را صادر کند و یا از حق وتو خود استفاده کند پس از ده روز اگر نیکسون لایحه را به‌کنگره باز نگرداند خود بخود قدرت قانونی پیدا میکند.

طرفداران نیکسون در مجلس نمایندگان مایوسانه کوشیدند که دو ماه بدولت وقت داده شود تا بتواند با ادامه بمباران‌کامبوج طرفداران سیهانوک را مجبور کند با دولت لون‌نول برای امضای قرارداد آتش‌بس وارد مذاکره شوند ولی از کوشش خود نتیجه‌ای نگرفتند.

مایک مانسفیلد رهبر اکثریت دموکرات‌ها در مجلس سنا اظهار عقیده کرد که پرزیدنت نیکسون در باره قانون جدید که بتصویب کنگره رسیده است از حق‌و تو استفاده نخواهد کرد.

۲۵ کودك در آب خفه شدند

اداره پزشکی قانونی امروز آمار خرداد ماه خود را بشرح زیر انتشار داد:

طبق این آمار در خرداد ماه ١١٥٢ نفر براثر تصادف بااتومبیل مجروح شدند که پزشکان برای آنها طول درمان معین کرده‌اند.

آمار نشان میدهد در این ماه٨٨ نفر براثر تصادف با اتومبیل کشته شده‌اند، با فرا رسیدن فصل تابستان تعداد بچه‌هائیکه بوسیله آب خفه شده‌اند به ٢٥ نفررسیده است و همچنین ١٣ نفر نیز براثر سوختگی جان خود را از دست داده‌اند. آمارپزشکی قانونی‌حاکی است ٥ نفر براثر نزاع با چاقو بقتل رسیده و ٢نفر نیزدرنزاع عادی کشته شده‌اند.

دراین فصل تعداد قربانیان‌سقوط از بلندی نیز زیاد بوده است زیرا اکثر مردم با گرم شدن‌هوابه پشت‌بامها رفته‌اند ١٣ نفر براثر بی‌مبالاتی سقوط کرده و کشته شده‌اند.

وهمچنین طبق این آمار ٢ نفر براثر گاز چاه و ١٣ نفر براثر رفتن به زیر آوار ویازده نفر در اثروارد شدن‌ضربه بمغزشان‌و ٣ نفر وسیله گلوله و ٢ نفر دراثر برق گرفتگی جان خود را ازدست داده‌اند.

در این ماه یک نفر بوسیله‌چاقو ویک نفر بوسیله آتش زدن ودونفر بوسیله دار خود را کشته‌اند

وانفجار نیز ٣ نفر را بقتل رسانیده است.

بلیط‌سینماها گران‌نمیشود

بقیه از صفحه اول

بدینجهت وزارت فرهنك و هنر بهای بلیط سینماهارا عادلانه میداند وباافزایش قیمت‌بلیط موافق نیست.

امادر بررسی‌مجدد،امکان‌دارد برخی از سینماها وضع خود را تغییردهند مثلا سالن‌هارالوکس کرده‌به نصب مبل وسیستم تهویه هوا و غیره مبادرت ورزند، دراینصورت بدیهی‌است که درجه آنها تغییر می کند مثلا از درجه ٢به درجه ١ارتقاء می‌یابند ومی توانند قیمت بلیط خودرا به نرخ سینمای درجه ١ افزایش‌دهند البته این‌درصورتی است که کارشناسان وزارت فرهنك و هنرپس‌از بازدیدسینما با ارتقاء درجه آن‌موافقت‌نمایند در غیراینصورت قیمت بلیط افزایش پیدا نمی کند وفرهنك‌و هنربا افزایش‌قیمت‌موافق‌نیست.

گزارش روز

جایزه یکصد هزار ریال برای دستگیری قاتل

اقدام بیسابقه سرویس خبرنگاران جنائی روزنامه اطلاعات

تصویری از قاتل که شب گذشته خصوصیات آنراچاپ کردیم.

در تمام ۲۴ ساعت هر گونه اطلاعی از قاتل یافتید باین شماره‌ها تلفن بزنید: ۳۱۱۲۱۲ و ۳۱۱۰۷۱

مردم ، در سراسر ایران ، تکان خورده‌اند . خبر قتل فجیع کودك ۶ ساله‌ای که فریب مردی دیو سیرت وبی‌ایمان راخورده، چنان بسرعت در چهار گوشه ایران منتشر شده‌است که اینك همه باتب و تاب و خشم از آن حرف میزنند : پدر ها ،مشت گره می‌کنندو مادر ها اشك می‌ریزند ومی‌گویند :

ـ خدا به داد مادر داغدیده اصغر برسد!

قتلی که چنین هیاهوئی بپا کرده ،خود ، بی هیچ هیاهوئی رخ داده‌است: قاتل ناشناس به خیابان شوش شرقی رفته ،و در حالی که چند گنجشك کاغذی بدست داشته ، به دو پسربچه نزدیك شده است . به‌اصغر خوش تراش ، ۶ ساله و حمید رضا که او هم ۶ ساله است . آنگاه به آنها گفته‌است:

ـ شما یکی ازاین گنجشك های کاغذی را میخواهید ؟

حمید رضا جواب داده «نه» وپابه فرار گذاشته ، اما اصغر گفته «میخواهم »و بدنبال آن مرد به راه افتاده است . حمید رضا ، به خانه اصغر دویده و به پدر و مادر او خبر داده که مردی پسرشان را ربوده‌وبرد...

خانواده اصغر ، به‌جستجو پرداخته ، اما در همان‌دقایقی که آنها بغض در گلو و اشك در چشم ازاین گوشه به آن گوشه می دویده‌اند ، قاتل ناشناس ، کودك ۶ ساله رابه خرابه های روبروی شترخوان برده و اورا به فجیع ترین شکلی کشته است .

سرانجام ساعت ۶ و ۳۰دقیقه بعداز ظهر روز شنبه ، جسد کودك در داخل کوره‌مخروبه‌ای در حوالی شتر خوان پیدا شد وبعد خبر این‌واقعه ، درسراسر ایران پیچید ومردم را ،خانواده ها راومخصوصا پدران‌ومادرانی که دختران وپسران خردسال دارند، تکان داد ...

اکنون مردم ، به یك نکته دیگر هم فکر می‌کنندو آن‌این که : این قاتل ناشناس ، باید هرچه زودتر شناخته و دستگیر شود. وبهمین دلیل است که بسیاری از مردم ، نشانی ها و مشخصاتی راکه ازاین قاتل ناشناس در اطلاعات چاپ‌شده، بخاطر سپرده‌اند ، تا بمحض برخورد احتمالی با او ، به‌پلیس تحویلش دهند . بار دیگر ، مشخصات او را باهم بخوانیم و بخاطر بسپاریم : قدبلند ،لاغر اندام ،آبله‌رو ، مو های بلند و ژولیده ، سبیل و چند گنجشك کاغذی که همراه دارد ...

حفرهٔ جنایت !

قاتل، او رادرهمین حفره کشته،یا ابتدا اوراکشته‌و بعدجسدش را دراینجا انداخته است ؟...

دراین حفره بودکه جسد پسربچه ۶ساله پیدا شد. آیا

قدم‌به قدم در تعقیب ماجری ..

گروه گزارشگران مسائل جنائی روزنامه اطلاعات ، دراین چندروز ، همه‌جا ، قدم به قدم در تعقیب ماجری بوده‌اند تا همراه با ماموران ، ردپای‌قاتل رابگیرند.

یکی از گزارشگران مامی‌ـ نویسد:

ابتدا به‌خانه‌نوروزخوشتراش «پدراصغر» رفتم .

آنجا دیگر خانه نیست .در خانه اصغر ، همه می‌گریند ، وقاتل بیرحم را نفرین می‌ـ کنند ...

بایکی از بچه های همان محله(خیابان شوش شرقی ، خیابان درخشنده ، کوچه‌شبنم) روانه محل وقوع حادثه‌شدم : روبروی شترخوان ، گودهائی قرار دارد که سابقا محل‌اجتماع آجرپزان بوده‌است . و ما، به آنجا رفتیم ، زیرا جسداصغر، در همین محل کشف شده‌است.

وقتی ما رسیدیم ، عده‌ای کارگر ، مشغول تکان دادن و گردگیری قالی و قالیچه‌بودند. بطرف آنها رفتیم و با مردی‌بنام حسینعلی حاجیان که خود را میراب این قسمت از گود ها معرفی میکرد حرف زدیم . او گفت:

ـ من همیشه ، کارم را ظهر تمام میکنم‌و از اینجا هم‌یکسره به‌خانه‌ام میروم . برحسب‌اتفاق، آن روزکه این واقعه رخ داد ، من به کرمان سفر کرده بودم، در صورتی که اگر من‌اینجا بودم ، این قتل اتفاق نمی‌افتاد. چون همه میدانندکه هرکس به این گودها می‌آید از او پرس‌و جو می‌کنم تابدانم در آنجا چه میخواهد. واگر حرفی نزند یا حرفی بزند که‌مرا مشکوك کند، فورا او را تحویل پلیس میدهم. اما متاسفانه م‌ن‌وقتی از سفر برگشتم که شنیدم پسربچه‌ای را دراینجا کشته‌اند.

از وی خواستم که با هم‌به محل حادثه‌برویم.پس‌ازگذشتن از یك سوراخ ، به محوطه‌ای خیلی تاریك رسیدیم . و او، یك‌قسمت ا زمحوطه‌را بمن‌نشان دادو گفت:

ـ جسد اصغر ، درست‌همینجا افتاده بود...

میخواهم قاتل مرا نشناسد !

بعد از بررسی‌محل ، به‌خانه حمیدرضا ـ همبازی اصغر ـ رفتم تابا او هم بار دیگر حرف‌بزنم. وشنیدم شخصی را که رفتگر محله بوده و مورد سوء ظن‌قرار گرفته دستگیر کرده و به کلانتری برده‌اند ، اماوقتی به کلانتری رسیدم ، دیدم حمید رضا رابا مرد مشکوك روبرو کرده‌اند و تنها شاهد صحنه ربودن اصغر ، می‌گوید:

ـ نه !این آقا نبود ...

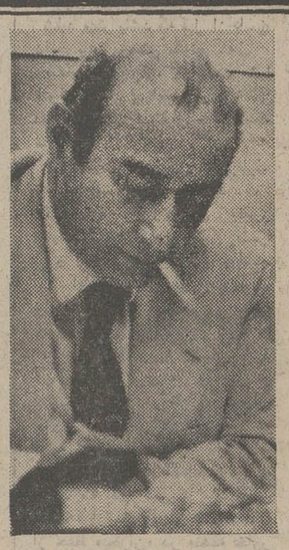

این مرد در تعقیب قاتل است

آقای صومعه‌سرائی،بازپرس شعبه ۲۷ مامور شده است همه کار های خودرا کنار بگذاردو تمام وقت خودرا ، صرفا برسر تحقیق روی پرونده این جنایت بگذارد. آیا او موفق به یافتن قاتل خواهدشد ؟

حمیدرضا ، بار دیگر ،همان حرفهای گذشته راتکرار کردو همان مشخصاتی راکه از قاتل داده بود به زبان آورد.شاهد صحنه ، تنها تغییری که کرده بود این بود که مو های سرش کوتاه شده بودو خودش گفت:

ـ موهایم راکوتاه کرده‌ام که قاتل ،مرانشناسد . آخر چون من او رادلو »داده‌ام ، ممکن است برای انتقامجوئی ، بدنبالم بیاید...

چرا جایزه میدهیم؟

قتل اصغر ۶ ساله ، چنان فجیع ولرزاننده است که هیچکس نمی‌تواند دربرابر آن آرام وبی تفاوت بماند.

روزنامه اطلاعات نیز،برای آن که در برابر این جنایت تکان‌دهنده بی‌تفاوت نمانده باشد، برای اولین بار در مطبوعات ایران ، دست به‌اقدام تازه‌ای زده‌است:

هرکس ، اولین ردپارا ازاین قاتل ناشناس پیدا کند که منجر به‌دستگیری‌وی‌شود، ازروزنامه اطلاعات ۱۰۰،۰۰۰ ریال جایزه خواهد گرفت.

این جایزه به‌عنوان پاداشی به یك فرد خدمتگزار جامعه ، به مرد یازنی داده خواهدشد که ردپای قاتل را پیدا کند.

اطلاعات ، یك سرویس فوق‌العاده ازگروه گزارشگران مسائل جنائی تشکیل‌داده که‌درتمام ۲۴ ساعت شبانه‌روز، در روزنامه هستند تاهرکس ، درهر ساعتی از شبانه‌روز، ردپای قاتل را پیدا کرد، بتواند بدون فوت‌یك لحظه وقت، اطلاعات رادرجریان بگذارد.

شماره های تلفن سرویس فوق‌العاده گزارشگران مسائل جنائی اطلاعات ، ازاین قراراست :

۳۱۱۲۱۲ و ۳۱۱۰۷۱

درانتظار تلفن‌های شما، ثانیه‌شماری می‌کنیم.

اقدامات بازپرس

یکی دیگر ازگزارشگران‌ما نوشته است :

بدنبال کشف جسد اصغر ، از طرف دادستان تهران ، آقای صومعه‌سرائی ، بازپرس شعبه ۲۷ دادسرای تهران مامور رسیدگی به‌این پرونده شد.وی پس از بازدید از جسد اصغر ، در سردخانه پزشکی قانونی ، به محل وقوع جنایت رفت و تحقیقات خود را دراین باره شروع کرد . بعد از بازدیدمحل حادثه ، به محله‌ای که‌اصغر در آن زندگی میکرد رفت و ساعت‌ها بایدر اصغر و اهالی محل حرف زد. وی ازصبح روز دوشنبه تاساعت ۵ بعداز ظهر یکسره مشغول تحقیق درباره این جنایت بود.

تاکنون ، ماموران انتظامی، چندنفر مشکوك را دستگیر کرده‌اند ، اما پس از ان که حمیدرضا ، آنها را دیده‌وگفته که هیچکدام قاتل ناشناس نیستند ، افراد مشکوك آزاد شده‌اند .

دادستان دستور داده است: تا پایان تحقیق بازپرس شعبه ۲۷، پرونده دیگری به اوارجاع نشود، تاوی بتواندبافرصت کافی و فراغ‌بال‌به‌این‌پرونده‌رسیدگی کند تا از همه امکانات برای دستگیری قاتل اصغر ،استفاده شده‌باشد...

بقیه در صفحه ۸

از این بچه‌مراقبت کنید

این پسر بچه ، حمیدرضا است : تنها شاهد صحنه ربوده شدن اصغر ۶ ساله ... او می گوید : من می ترسم قاتل ناشناس بسراغ من‌بیاید.اینست که موهای‌سرم‌را کوتاه‌کرده‌ام تا او نتواند مرا بشناسد ...ولی توصیه مابه والدین حمیدرضا اینست که تا پیداشدن قاتل از فرزندشان بدقت مراقبت کنند.

علت موفقیت فیلمهای «وحدت» اینه که فقط برای خانواده ها درست میکنه و شما خانمهای عزیز اگه میخواهین از تمام فوت‌وفن حقه‌های شوهرهاتون مطلع بشین حتما فیلم «خوشگذران» را ببینین و سر بزنگاه مچ آقارو بگیرین !!

از فردا صبح در قویترین گروه سینمائی

اونیورسال ـ پاسیفیک ـ ایران ـ ساینا

تیسفون ـ رنگین کمان ـ موناکو ـ پرسپولیس ـ کارون ـ دریا و آستارا (تجریش)

وحدت در فیلم خوشگذران

کارگردان: نصرت‌الله وحدت

پوری بنائی

ژاله کریمی

باشرکت: میری. شیرانداری. اسدزاده. زاهدی. سایه چهرهٔ جدید. ساعز و هنرمند شایسته تئاتر سرور رجائی

مدیر فیلمبرداری عزیز رفیعی

محصول ممتاز استودیو نقش جهان

آغاز هفته دوم نمایش فقط در

سینما حافظ

(نمایشگر آثار ممتاز سینمای هند)

★ درامی موثر از زندگی یك زن ... یك مادر ...
★ فیلمی کوبنده از مهرو محبت مادری ، قویترین عاطفه‌ای که یك انسان را تا سرحد مرگ و فداکاری میکشاند

نوتان . رحمان در فیلم

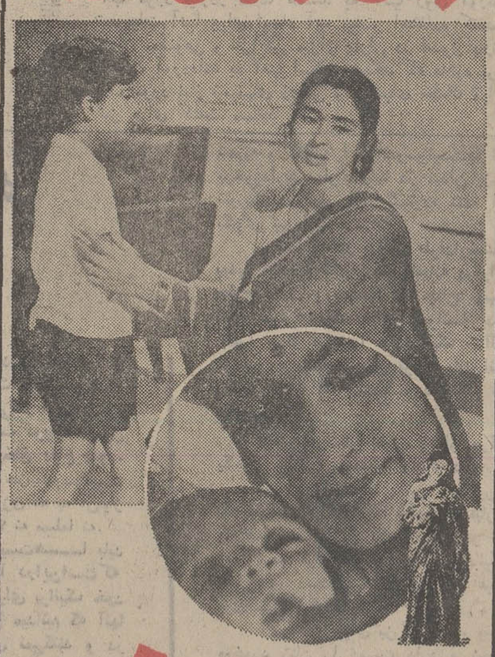

مهر مادر

باشرکت: هایت سورج . راج مهرا . بابلو

نویسنده و کارگردان: مدهوسودان

موزیک: کالیانجی آنندجی

این فیلم را به‌بینید و تماشای آنرا بدوستان و آشنایان خود توصیه کنید چون بهترین هدیه‌ایست که میتوانید به آنها بدهید

سرمقاله

اقلیت ضعیف در تکاپوی قدرت

وقوع تغییراتی در کادر رهبری «حزب مردم» قطعی شده‌است و به‌حکم قرائن، این تغییرات را باید مقدمه تحولی در کار حزب تلقی کرد.

حزب مردم حدود چهارده‌سال سابقه فعالیت دارد و درین مدت پیوسته نقش «حزب‌اقلیت» را ایفا کرده است‌ولی باید پذیرفت که نه در ارائه‌این‌نقش چندان موفق بوده‌ونه توانسته است خصوصیات لازم‌را برای احراز اکثریت وقرار گرفتن درموضع قدرت به دست آورد. با اینهمه هنوز هم برای حزب‌مردم فرصت آن هست که بایك سازمان تازه ویك‌برنامه سنجیده فعالیت خودرا توسعه‌دهد وجای خالی «حزب‌مردم» یعنی منتقد قوی‌واصولی را در مقابل دولت‌وحزب اکثریت، پرکند.

فقدان «اقلیت قوی» از نقائص چشمگیر نظام سیاسی ما است. برای این‌که دموکراسی کنونی ایران مبتنی بر سیستم دوحزبی‌است ورهبر مملکت به‌کرات نظام یك‌حزبی رانفی ورد کرده‌اند.ولی وقتی حزب اکثریت رقیب مولرو مقتدروسختکوشی در برابر نداشته باشد مفهوم دوحزبی حاصل نمیشودو لامحاله، آثار ناخوشایند و عوارض سیستم «یك‌حزبی» ظهورمیکندو مملکت را دستخوش قرار میدهد. چیزی‌که درایران امروز حتی مورد تایید دولت وحزب‌اکثریت هم‌نیست.

نظر به همین جهات، تحولات قریب‌الوقوع حزب مردم و گزارش هایی که‌از تفویض کادر رهبری حزب به‌یك نیروی تازه نفس وجوان حکایت دارد ، ازهم اکنون‌امیدواریهایی نسبت به آینده‌این‌حزب برانگیخته‌است.

حزب مردم ،اگر از ضعف مزمن آن درگذریم، برای‌ایفای نقش اقلیت قوی و منتقد اصولی دولت عوامل واسباب لازم‌را آماده دارد . استمرار فعالیت این‌حزب درطول چهارده سال‌علیرغم آنکه پیوسته عنوان اقلیت ضعیف راحائز وبه عوارض چنین‌احوالی در مقابل‌اکثریت قوی دچار بوده‌ـ فی‌حدذاته‌یك امتیاز قابل‌توجه محسوب میشود درحالیکه میدانیم درزمان حیات وفعالیت حزب مردم، دو حزب دیگر که‌عنوان اکثریت را حائزو حکومت رادر دست داشتند یکی بعداز دیگری تعطیل شدندو حزب« ایران نوین» سومین حزبی‌است که حزب‌مردم در مقابل آن‌نقش اقلیت راایفامیکند.

امتیاز دیگر حزب مردم اینست که خود از پدیده های‌دوران ثبات و امنیت‌کشوربشمار می‌آیدو ازابتدای تاسیس تابه امروز، پیوسته خودرا باجنبه های مثبت تحولات ایران تطبیق داده وبه آرمان های اصیل انقلاب‌شاه و مردم وفادار بوده‌است.

اگر حزب مردم از لحاظ تشکیلات داخلی وضع‌نابسامانی نداشت وطی چهارده سال گذشته میتوانست برمشکلات ناشی‌از اختلاف‌نظرها وکشمکش‌های داخلی غلبه‌کندویك برنامه منجز وقاطع و در عین‌حال سنجیده را در کار رقابت باحزب اکثریت و نقادی‌از دولت به‌کاربندد ،تا امروزاگر شرایط لازم را هم‌برای احراز اکثریت حاصل نکرده‌بود، دستکم تمامی شرایط‌وخصائص رابرای ایفای نقش «اقلیت‌قوی» فراهم داشت . امابا‌تاسف باید قبول‌کرد‌که دستاورد های حزب مردم درطول چهارده سال‌ـ یا اندکی بیشتروکمتر ـ متناسب باراه درازی‌که پیموده، نیست و باید امیدواربود‌که رهبری تازه‌حزب‌مردم این رخوت‌ورکود‌طولانی راجبران کند.

گزارشهای امروز از مسائل سیاسی جهان

دوران بعد از مذاکرات نیکسون و برژنف درباره خاورمیانه

اکنون چه باید کرد

ترجمه : شهرام

محمدحسنین هیکل

در محیط توافقی که ریچارد نیکسون رئیس جمهوری امریکا و لئونید برژنف رهبر شوروی گفتگو های خود را انجام دادند ، این پرسش رامیتوانیم‌مطرح سازیم که استراتژی هر یک از دو قدرت بزرگ جهان در برابر بحران خاورمیانه چیست ؟

شاید بهتر باشد که قبل از پاسخ دادن باین پرسش بگوئیم که:

«تمام جهانیان ، از جمله ما اعراب ، از سیاست توافق میان دو ابر قدرت استقبال میکنیم به سه شرط :

١ـ اینکه توافق‌طرفین بضرر‌طرف ثالث یا کسان دیگری نباشد .

٢ـ اینکه توافق طرفین بضرر منابعی نباشد که جهانیان آنرا برای امنیت خود ضروری بدانند.

٣ـ اینکه توافق طرفین بدین‌جهت نباشد که یک حکومت دوجانبه جدید بر جهانیان تحمیل شود .

بااین مقدمه‌اگر به پرسش خود درمورد استراتژی هر یک از دو قدرت بزرگ در قبال بحران خاورمیانه بازگردیم آنرا در دو جنبه زیر میابیم :

یکم ـ سیاست ایالات متحده امریکا که بطور کلی در یک چهار چوب قرار گرفته‌و آن عبارت‌است از حفظ «بحران» در منطقه خاور میانه ، روش های اصلی داخل این چهار چوب این است :

١ـ سعی در ادامه آتش‌بس در منطقه .

٢ـ حفظ برتری‌نظامی اسرائیل در منطقه .

٣ـ خنثی‌کردن هر تلاش بین‌المللی که در داخل یا خارج سازمان ملل متحد در جهت حل بحران خاورمیانه صورت میگیرد.

٤ـ ادامه عملیات فرسایشی علیه مصر در صحنه‌های سیاسی و اقتصادی و روانی.

٥ـ جداکردن مصر از اثر گذاردن روی رویدادها ی سایر کشورهای عربی.

٦ـ نفوذ کامل در خلیج‌فارس.

٧ـ وانمودکردن این امر برای اعراب که کلید تمام راه‌حل‌ها بدست امریکا است.

٨ـ مطرح ساختن راه‌حل ـ هائی نزدیک به وضع موجودکه هدفش استوار ساختن وضع موجود است نه تغییر آن.

دوم ـ از جنبه اتحاد شوروی که البته چنین بنظر میرسد که اتحاد شوروی نمیداند چه می‌ـ خواهد ولی بطور دقیق میداند چه نمیخواهد. روشهای اصلی داخل‌چهارچوب‌شوروی‌وچنین‌است

١ـ اتحاد شوروی مایل نیست شاهد یکشکست عربی باشدزیرا این‌امر باعث خواهد شد تا باقیمانده هیئت اتحاد شوروی در منطقه ازبین برود.

٦ـ اتحاد شوروی نمیخواهد برای واژگون کردن توازن‌قدرتها در منطقه وارد مسابقه‌ای شود به دو دلیل :

الف ـ وحشت آن ازطریقه‌ای که بوسیله موازنه تازه سلاح مورد استفاده قرار میگیرد.

ب ـ همچنین وحشت آن از اینکه این دگرگونی در تعادل‌قوا روی روابطش با ایالات متحده امریکا اثر گذارد، زیرا روابط در این مرحله تقدم یکم میدهد.

٣ـ اتحاد شوروی مایل‌نیست که برای بحران خاورمیانه یک راه حل امریکائی مطرح شود زیرا اگر چنین شود صلحی که برقرار شود یک صلح امریکائی خواهد بود و این امر روی موازنه حساس و لرزان سیاسی در منطقه خاورمیانه اثر میگذارد.

امکان‌داردکه روشهای‌دیگری در استراتژی اتحاد شوروی وجود داشته باشد ولی در هر حال از همان سه روش فوق تجاوز نمیکند .

●

با این بررسی میتوان گفت که در گفتگو های نیکسون و برژنف بحران خاورمیانه بعلل زیر موضوع اصلی گفتگوها نبوده است :

★ امریکا میداند که در این بحران چه میخواهد .. و شوروی نمیداند که بطور دقیق چه میخواهد .

★ طرفی که میداند چه میخواهد نیازی به آن نداردکه با طرفی که نمیداند گفتگو شد.

● مسائل دیگری در راس دستور گفتگوی رهبران دوابر قدرت قرار گرفتند که درنتیجه بحران خاورمیانه در انتهای دستور مذاکرات جای یافت . مسائل دیگر از قبیل محدودیت سلاح‌های هسته‌ای ـ همکاری در فضا و ژرفنای اقیانوسها و همچنین بازرگانی ـ نفت ـ تکنولژی صنعتی امریکا ـ امنیت اروپا .

اسرائیل چه کرد؟

حال اگربه‌این‌بررسی بپردازیم که اسرائیل در قبال اتحاد شوروی چه صورت داده‌شاید بتوانیم بیشتر درک کنیم واز جمله از خود بپرسیم :

ـ هدف اسرائیل از حمله‌ای که به شوروی کرد و یادآور شد که بادول عربی درمنطقه جنگ نمیکند و با موجودیت شوروی نبرد دارد چیست ؟

ـ هدف اسرائیل از حمله‌ای که در مورد وضع یهودیان شوروی علیه‌دولت‌اتحادشوروی صورت میدهد و همچنان با شدت ادامه دارد چه‌میباشد؟

ـ اسرائیل از پیوستگی میان قرارداد های بزرگ بازرگانی که دوستانش با اتحاد شوروی منعقد میسازند و گشودن باب مهاجرت یهودیان شوروی به اسرائیل از طرف دولت‌شوروی چه نتیجه میگیرد ؟

بالاترازهمه میتوانیم بپرسیم :

ـ هدف‌اسرائیل ازبرانگیختن این همه شك نسبت به توسعه تسلط شوروی بر منطقه ازراه افزایش موجودیتش چیست ؟

ـ و هدف اسرائیل از ایجاد وحشت نسبت به خطرگسترش نفوذ کمونیسم در منطقه عربی در سایه‌دوستی اعراب‌وشوروی چه میباشد ؟

اسرائیل از لحاظ تبلیغاتی و مادی بر اتحاد شوروی فشار وارد ساخت و حتی بر اعراب هم فشار تبلیغاتی و مادی وارد کرد .

هدف از این فشار هم روشن بود : منظور محدود ساختن اتحاد شوروی در منطقه‌بود .

اعراب در ایجاد محدودیت جزئی‌برای آمریکا موفق‌نشدند ولی اسرائیل در ایجاد چنین محدودیتی ولوجزئی برای شوروی موفق شد.

اسرائیل در توسعه حمایت و جانبداری آمریکا برای‌خود موفق گشت ولی اعراب‌دربسط حمایت شوروی توفیق حاصل نکردند .

یک حساب بشرح زیر مسئله را روشن میکند :

اسرائیل این قدرت‌راداشت: قدرت داخلی باضافه صددرصد حمایت ازایالات متحده‌آمریکا.

قدرتش چنین شد :

قدرت داخلی باضافه دویست درصد حمایت از ایالات متحده آمریکا

اعراب این قدرت را داشتند: قدرت داخلی باضافه پنجاه‌در صد حمایت از اتحاد شوروی

قدرت آنان چنین شد :

قدرت داخلی باضافه‌بیست‌وپنج درصد حمایت از اتحاد شوروی

•••

در هر حال این امر همیشه بخاطرم بود و هست که‌ازطرفی کی‌سینجر هیچگونه نقشی‌مثبت دربحران خاورمیانه‌بازی‌نخواهد کرد زیرا یهودی بودنش مانع این کار خواهد شد .

ازطرف‌دیگر هم انفجارماجرای واترگیت طوفانی بوجودآورد‌که صحنه سیاسی ایالات متحده آمریکا را بهم ریخت وانقلابی بگونه زیر در دستگاه سیاسی حاکمه‌ایالات متحده‌بوجودآورد:

ـاز طرفی قدرت کاخ سفید‌به پائین سقوط کرد .

ـ وازطرف دیگر قدرت کنگره بالا رفت.

البته این ماجرا روی شخص کی سینجر هم اثر گذاشت و تصور میکنم که چند ماهی را انتظار خواهد کشید‌تاکاخ‌سفید راترك گوید و بگوشه‌ای بخزد وخاطراتش راباپرژنف‌ومائوتسه تونك وچوئن‌لای‌وله‌دوك‌توبرشته تحریر کشد و قبل از اینکه فرصت از دست رودآنرا منتشر سازد .

شاید بنظر او این کار بهتر از آن است که زیرسایه‌تاریك ماجرای واترگیت در کاخ‌سفید باقی بماند .

دراینجا باید بگویم که‌تصور نمیکنم کاخ سفید قبل‌ازماجرای واترگیت میتوانست راه‌حل‌مورد قبولی برای بحران خاورمیانه ارائه دهد . **گذشته از این اگر هم کوچکترین تصوری درباره ارزش تلاشهای کاخ‌سفید وجود داشت ،این کاخ دیگرنمیتواند کاری صورت دهد واگر بتواند زیرتوفان‌ماجرای‌واترگیت‌نفس‌بکشد معجزه کرده‌است و قادر نیست در بحران خاورمیانه نقشی ایفا نماید زیرا اسرائیل قادراست گروههائی را در کنگره بدست گیرد وروشی راتعیین کند .**

پس حالا که استراتژی عالی دوابر قدرت در خاورمیانه‌چنین است وضع چگونه میباشد ؟

حالا که دانستیم استراتژی هریك از آنها در برابر وضع موجود خاورمیانه چه میباشد ، مسئله خاورمیانه درگفتگوهای نیکسون و برژنف چه‌نقشی‌داشته است چه باید کرد ؟

واقعا چه باید کرد ؟

این است پرسش بزرگ .... اعراب باید صرفنظر از هرگونه مسئله‌ای با این پرسش روبرو باشند . . .

سادات وقذافی دراسکندریه

سادات و قذافی در مذاکراتشان درباره وحدت کامل دو کشور مصر و لیبی با مشکلات زیادی روبرو هستند که حل آنها کار آسانی نیست مذالك هردوی آنهاهنگامیکه در ملاء عام ظاهر میشوند رفتار کاملا صمیمانه دارند . در عکس ساداتو قذافی در داخل قطاری‌که آنها را از قاهره به اسکندریه برد در ایستگاه اسکندریه دیده میشوند.که با مردم دست میدهند.

عکس رادیوئی اطلاعات

مطبوعات دنیا در اطلاعات

France-Soir

مرك مردی که اهمیت بمب رابه‌روزولت گوشزد کرد

الکساندر ساکس مردی که‌برای نخستین بارتوجه فرانکلین روزولت رئیس جمهوری اسبق‌آمریکارابه اهمیت بمب‌اتمی جلب کرد روزشنبه دریکی از بیمارستان های بخش کلمبیازندگی‌رادر ٧٩ سالگی بدرود گفت .

ساکس که خود یکی از دانشمندان‌و کارشناسان اقتصادی آمریکابود در زمانی که هیتلر در آلمان دراوج قدرت‌قرارداشت‌وارتش‌نازی تنها دو هفته پیش‌کشورلهستان را درهم‌شکسته بود گزارشی ازآلبرت‌اینشتاین فیزیك‌دان نام‌آور دریافت کرد که‌در آن پیشگویی‌شده بود که‌هرگاه یك بمب‌اتمی بوسیله‌یك کشتی حمل‌وپرتاب شود قادر است‌یك بندر رابطور کامل نابود کند. ساکس‌این گزارش تکان‌دهنده را برای روزولت قرائت‌کرد .

مفاد گزارش مذکور را لئوزیلاردفیزیك‌دان‌آمریکایی وپروفسور انریکوفرمی دانشمند بزرك‌ایتالیایی که ازچنك فاشیست های ایتالیا به آمریکا گریخته بود تایید کرده بودند . ساکس به‌روزولت گفت که اینشتاین‌وزیلارد از اینکه‌بمب‌اتمی‌بدست دولت خصمی مانند آلمان هیتلری بیافتد نگرانند و مضافا زیلاردو فرمی. در تحقیقات‌خودبرای ساختن بمب‌اتمی در مرحله‌ای قرار دارند که تنها یك‌قدم از مرحله‌ای که آلمان نازی تاآنجا پیشرفت کرده‌جلوتر است.

آلمان نازی در آن هنگام چکسلواکی را نیزاشغال کرده‌وبه معادن سرشار اورانیوم دربوهم دست‌یافته بود ساکس علاوه براین به‌روزولت اخطار کرده بود که‌آلمان نازی به بلژیك نیز حمله خواهدکرد تابه‌آمریکافرصت ندهدکه به معادن کنگوی بلژیك دست‌یابد.

در برابر چنین دورنمای‌نگرانی آوری بود که‌روزولت سرانجام‌تصمیم گرفت‌بااجرای طرح ساخته شدن بمب اتمی در آمریکاموافقت کند.

ساکس اصلا درروسیه بدنیا آمده و در ١٩٠٤ به آمریکا مهاجرت کرده‌بود.

Herald Tribune

کنفرانس برای کاهش قیمت بلیط هواپیما

از یك هفته پیش، نمایندگان شرکت های هواپیمائی درواشنگتن کنفرانسی برای بررسی قیمت بلیطهای هواپیما های مسافری تشکیل داده‌و دراین باره به بحث نشسته‌اند ، آنچه از گفتگوئی که‌توسط این عده تاکنون انجام شده استنباط میشود این‌است که قیمت های‌بلیط های هواپیما های مسافری ، اختصاصی ودربست افزایش می‌یابد ولی‌قیمت بلیط برای‌مسافرت های توریستی ودرجه دوارزانتر می شود.

شرکت های هواپیمائی در وضع‌بسیار خوبی هستند، آنهاهر ساله درآمدقابل‌ملاحظه‌ای‌از فروش بلیط‌بخصوص در خطوط مسافربر دارند وهرسال تعداد مسافرین هواپیما افزایش می‌یابدو به طور کلی‌درآمد شرکت های هواپیمائی نسبت به سال قبل‌بیشتر می شود ولی باوجود قول هائی که‌آنهاداده‌اند هنوزبطور محسوس‌وقابل‌لمسی، قیمت بلیطهای مسافری کاهش‌نیافته‌است‌وشرکت های هواپیمائی مسافری بخصوص باوجودافزایش درآمددراین راه‌اقدامی نکرده‌اند اما در کنفرانسی که در واشنگتن‌تشکیل شده است نمایندگان شرکت ها تصمیم دارند که بهر نحوی شده،حداقل قیمت بلیطهای مسافری راپائین نیاورندوبا ارزان‌تر کردن این‌بلیطها برتعداد مسافر بیافزایند و ازاین راه کاهش قیمت بلیط را جبران کنند .

النهار

لبنان ، رفتار دوستانه میخواهد

بعضی از دول عربی‌چنان پیوستگی تاریخی باهمدیگر دارند ، که‌اگرنام یکی‌از آنها برده شدبلافاصله نام‌دیگری بدنبالش می آید ، بطور مثال اگر نام مصربرده شودنام سودان هم برزبان جاری می شودواگرنام لبنان برزبان آید، نام سوریه هم بدنبالش می باشد.

درتاریخ‌میان‌اینگونه دولت هامشکلات وبحران هائی بوجود می آیدواین مسائل بمرحله‌ای میرسد که هر کاوشگری در مسائل سیاسی تصور می کند امیدی به برقراری تفاهم مجدد در بین نیست.

چندماه قبل که‌بحران میان مصروسودان رخ‌داد ، گروهی تصور کردند که دیگر ممکن نیست حسن‌تفاهمی میان‌دورژیم برقرارشود ولی این‌دورژیم تمام‌این نظرات را کنار ریختندو روسای دوکشور با همدیگر ملاقات و همدیگررابوسیدند و در نتیجه روابط عادی میان دوکشور بازگشت.

میان سوریه‌ولبنان هم روابطی شبیه مصر وسودان وجود دارد . لذا اقدام سوریه به‌بستن مرزهای خود با لبنان بعنوان عدم توجه به روابط کهن‌میان دوکشوراست

اینك این پرسش مطرح است که چرا سوریه با لبنان بگونه رفتار سودان و مصر رفتار نمیکند ؟ لبنان خواهان چنین رفتاری است .

FINANCIAL TIMES

توسعه صنعت باران سازی

در اسرائیل کارشناسان و متخصصین باران‌سازدراین راه موفقیتهای چشمگیری بدست آورده‌اند وامیدوارند که ظرفیت منابع آبی کشور را از ١٠ تا٢٠ درصدافزایش دهند ولی هزینه اینکار بسیار گران است .

موفقیتهای کارشناسان باران ساز اسرائیلی موجب

موفقیتهائی که کارشناسان اسرائیلی در زمینه تهیه شده است تعدای از کشورهای دیگر که از نظر تامین آب مورد نیازدر تنگنا هستند به آنها روی آورند واز تجربیات آنها برای ایجاد آب بیشتر استفاده کنند . باران مصنوعی و افزایش میزان باران در فصول بارندگی بدست آورده‌اند به آنها امکان میدهد که علاوه برتامین آب مورد نیاز زمینهای زراعی ، زمینهای خشك وبایر را نیز برای کشت مستعد کنند .

تفسیر سیاسی

سفر برژنف به پاریس

تاآنجا که از اخبار و گفتگوهای محافل سیاسی اروپائی‌بر می‌آید مهمترین نکته و تصمیم در مذاکرات‌دورهبر ابرقدرت‌جهان این بوده است که سعی نمایند جنك هسته‌ای راه نیندازند واز بروز جنگهای محلی که موجب اختلال صلح جهانی میشودمتحدا ممانعت نمایند و در مناطق نفوذ یکدیگر دخالت نکنند».

این خلاصه‌وباصطلاح (شیره مذاکرات) دورهبر سرخ‌وسفید است که از نظر بین المللی و تاثیر آن درسرنوشت جهان‌میتواند قابل بحث‌و گفتگو باشد و پمپیدو انتظار دارد برژنف درباره آن توضیحات کافی بدهد .

البته امکان دارد که مذاکراتی در پس پرده انجام شده که حدس زده میشود بیشتر برسر مسائل اقتصادی و تقسیم منابع انرژی و مسئله چین وژاپن باشد .

اما چون ماهنوز اطلاع صحیحی درباره مذاکرات پنهانی نداریم طبعا از اظهار نظر نیز خودداری می نمائیم ولی درباره سه موافقت و قراری که سخنگویان کاخ‌سفید و خبرگزاری تاس خیلی آن رابزرك کرده و بمنزله شاهکار تصمیمات دورهبرمعرفی کردند ما گفتگوئی داریم :

١ـ توافق برسر امتناع یا احتراز از استعمال اسلحه اتمی یا جنك اتمی همانطور که در بالا گفته شد با اینکه دستگاههای تبلیغاتی دوقدرت بزرك خیلی بدان بالیدند و منتی برسر مردم جهان گذاردند که چنین توافقی کرده‌اند باید گفته شود که‌اولا هیچ یك از ابرقدرت ها واعضاء باشگاه اتمی بخاطر حفظ جان و هستی خود هم شده جرات اقدام بجنك اتمی نمی کردندونخواهند کرد و این یك امر طبیعی و ساده بوده است و باید گفت‌هرگاه «خیانت‌انسانهائی ؟!» که اسرار بمب اتمی را به رقیب دادندنبود تابحال بمب‌اتمی هم بکار رفته و مانند هیروشیما میلیونها مردم نابودشده بودند ولی وجود صدها‌بمب‌اتمی و هیدرژنی درانبارها دویاسه یا چهار رقیب موجب شده‌است که خوشبختانه قدرت‌طلبان از بکاربردن آن صرف‌نظر نمایند واین تصمیم سران کرملین‌و واشنگتن رانمی توان بحساب مردم جهان وصلح پایدار گذارد و بالاخره شاهکار مذاکرات واشنگین تلقی نمود .

٢ـدخالت مسلح یاغیر مسلح در منازعات منطقه‌ای که‌بازهم آن‌را نشانه صلح‌دوستی دو قدرت بزرك معرفی کرده‌اند و کارـ شناسان ماهر تبلیغاتی مانند داروئی تلخ‌باروپوش شیرین بخورد مردم جهان داده‌اندبیش‌ازهرچیز صاحبنظران در سیاست‌بین‌المللی رانگران کرده‌است وشاید روی همین قسمت از تصمیمات آقایان رهبران است‌که در محافل سیاسی فرانسه و اروپا نگرانی از سازش محرمانه ابر قدرت ها در روزهای اخیر بیشتر از همیشه آشکار شده‌است و محافل پاریس احتمال میدهند برژنف درپاریس ناچارشود دراین باره حقایقی راعریان‌تر باپمپیدو درمیان گذارد

زیرا در محافل سیاسی اروپا معنی و مفهوم این تصمیم رااینطور وانمودکرده‌اند‌که هرجا منافع دوقدرت ایجاب کردباهم سازش نموده‌وهر‌گونه اختلاف محلی رابااصلاحدید یکدیگر بنحوی که خودشان میل‌دارند حل‌وفصل نمایند چنانکه در مسئله خاورمیانه عربی گویا سرانجام تصمیم گرفته‌اند وضع‌رابهمین حال نگاه دارندو مانع تعیین تکلیف قطعی‌آنها شوند وحالت نه‌جنك‌ونه صلح ادامه یابد «زیرا همانطورکه دریادداشت های قبلی متذکر شدم» نه امریکا و نه‌شوروی از چنین وضعی زیان نمی‌بینند و بلکه سودهائی هم می‌برند اما اروپا مسلما ازاین تصمیم سخت نگران است‌و سیاستمداران اروپای آزاد بویژه‌فرانسه بعید نمی‌دانند در پی‌این تصمیم سازش‌های دیگری هم شده باشد‌که منافع اروپا رابخطر اندازد.

محافل سیاسی اروپا منتظرند که‌آقای برژنف توضیحات کافی‌درباره تصمیمات واشنگتن به‌آقای پمپیدو بدهدو مسلما‌آنها انتظار می کشند که پرزیدنت نیکسون نیز هرچه زودتر ازتصمیمات آشکار وپنهان رهبران اروپا را مطلع سازد .

٣ـ در موردقبول دوطرف به‌عدم دخالت در ماهواره های یکدیگر نیز صلح‌دوستان‌جهان‌بیاد فاجعه مجارستان‌وچکوسلواکی افتاده‌اند درحالیکه اروپای باختری انتظار داشت‌در آستانه‌تشکیل کنفرانس امنیت اروپا اصل آزادی های فردی و اجتماعی ملت‌ها در شرق وغرب نخستین اصل‌مورد قبول طرفین‌باشد. اینك در پایتخت های اروپا این سئوال پیش‌آمده که‌باچنین تصمیماتی میتوان یك صلح پایدار راتضمین شده دانست یا هدف و مقصود وچیز دیگر بوده‌است که آینده روشن خواهد کرد .شایدسفر برژنف به پاریس به‌روشن شدن این مسئله کمك کند.

حسین رامتین

در محافل سیاسی جهان

واشنگتن

واترگیت و تصمیم نیکسون

با خروج برژنف از امریکا نیکسون بار دیگر گرفتار ماجرای واترگیت شده است. بنظر میرسد که روزنامه‌ها و رهبران سیاسی امریکا به‌هیچوجه قصد ندارند فرصتی را که برا یکوبیدن نیکسون بدست آنها افتاده از دست بدهند . در این میان عقیده شورویها جالب است. آنها معتقدند نیکسون براثر پایان دان جنگ ویتنام و پیش گرفتن سیاست صلحجویانه و برقراری روابط دوستانه با شوروی مورد غضب سرمایه‌داران و صاحبان صنایع بزرگ نظامی و سیاستمداران دست راستی قرار گرفته وآنها به بهانه واترگیت که درهرحال درامریکا یک واقعه عادی و تکراری است میخواهند نیکسون را از کاخ سفید برانند، در محافل سیاسی واشنگتن صحبت از آنست که نیکسون در برابر حمله مخالفان بیکار نخواهد نشست .

مسکو

تثبیت موقعیت برژنف

گفته میشود سفر برژنف به امریکا و موفقیتهائی که او در مذاکرات با نیکسون بدست آورد که بامضاء چندین قرارداد انجامید ، در تثبیت هرچه بیشتر قدرت و موقعیت او در شوروی اثر بزرگی خواهد داشت و زبان سیاستمداران محافظه‌کار کرملین و همچنین اعضاء محافظه‌کار حزب کمونیست را که مخالف هرگونه نزدیکی و همکاری دو قطب کمونیزم و سرمایه‌داری هستند خواهد بست به همان نسبت نیز موفقیتهای نیکسون و برژنف در مذاکراتی که با هم داشته‌اند در افزایش محبوبیت و اعتماد مردم امریکا به نیکسون نیز اثر زیادی خواهد داشت.

جاکارتا

ویتکنگ و کنفرانس غیر متعهدها

در محافل سیاسی جاکارتا صحبت از شرکت نمایندگان ویتکنگ و نمایندگان حکومت سیهانوک درکنفرانس سران‌کشورـ های غیرمتعهد جهان است که بزودی در الجزایر تشکیل میشود.

دولت الجزایر دیروز به سوهارتو رئیس جمهوری اندونزی اطلاع داد که‌قصد دارد از نمایندگان ویتکنگ و حکومت سیهانوک‌دعوت‌کند درکنفرانس غیرمتعهدها شرکت کنند.

سال گذشته کنفرانس سران‌غیرمتعهد که در جورج‌تاون در گویان تشکیل شده بودنمایندگان ویتکنگو سیهانوک راپذیرفت. این‌اقدام‌با مخالفت نمایندگان‌اندونزی روبرو شد وآنها جلسه را ترک کردند .

سال گذشته اندونزی معتقد بود که چون تکلیف حکومت‌های‌ویتکنگ وسیهانوک روشن نیست‌نباید آنهارا پذیرفت ولی‌امسال اندونزی موافقت کرده در کنفرانس شرکت کند .

در محافل سیاسی جاکارتا گفته میشود همه اینها نشانه تقویت موقعیت ویتکنگها و سیهانوک در صحنه سیاست جهان است.

مسکو

خوشحالی یهودیان

یهودیان شوروی، البته آن دسته از یهودیان که مایلند به اسرائیل مهاجرت کنند ازنتیجه سفر برژنف به‌امریکاخوشحال هستند ، زیرا معتقدند که هرقدر روابط امریکا و شوروی بهتر باشد آنها آسانتر میتوانند از شوروی خارج شوند.

بدیهی است خوشحالی یهودیان شوروی مساوی است با ناراحتی اعراب و افزایش بدبینی آنها نسبت به شوروی .

رژی دبری:

حزب کمونیست فرانسه سیاست «عملی» ندارد

انقلابی سابق میگوید در فرانسه انقلاب امکان ندارد

« رژی‌دبری» انقلابی ٣٣ ساله فرانسوی ، نویسنده « انقلاب‌در انقلاب » رفیق و هم نشین کاسترو و « چه‌گوارا » که سه سال درزندان بولیوی بسر برده میگوید درشیلی باین مسئله پی برده است که انقلاب درهر قومی بیش از یک یا دوبار بدست نمی‌آید.

رژی‌دبری دریک مصاحبه اختصاصی به پرسشهای خبرنگار مجله «نوول‌ابسرواتور» پاسخ داده که ترجمه قسمتهائی از آن در اینجا نقل میشود :

ـ شما در میان جوانان انقلابی فرانسه بیش از دیگران در این راه جلو رفته‌اید واگر در حوادث مه ٦٩ شرکت نداشتید بخاطر آن است که در زندان بولیوی‌بسر می بردید ... امروز پس از شش ماه که‌بفرانسه بازگشته‌اید بعضی‌ها از دیدن شما درکنار «فرانسوامیتران» بجای آنکه در کنار یک رهبر دست‌چپی قرار گیرید دچار شگفتی میشوند ...

رژی‌دبری ـ درفاصله بین زندانی بودن من در بولیوی وبازگشتم بپاریس نخست در کوبا وپس از آن مدتی درشیلی بسر بردم . این مسئله خالی از اهمیت نیست زیرا بچشم خود شکست یک نوع چپ روی رادیدم . دست‌چپی‌های شیلی نتوانستند توده‌های خلق را سازمان بدهند وحتی نتوانستند در آنجا خود را « بگنجانند » .

سرانجام باین حقیقت پی بردم که تعیین‌یک استراتژی برای بدست گرفتن قدرت جز در داخل یک نهضت کارگری سازمان‌یافته‌امکان پذیر نیست که در فرانسه مانند شیلی به‌آن «اتحادچپ » نام داده‌اند ومفهوم آن اتحاد بین احزاب سوسیالیست و کمونیست ، یعنی یک سازمان نیرومند کارگری(حزب‌کمونیست) ویک حزب سوسیالیست است که سرانجام میرود موجودیت واقعی پیدا کند و یک خلاء را پرکند چه حزب سوسیالیست فرانسه اسم بی مسمائی بود ولی اکنون میتران توانسته است این وضع را عوض کند و حزب سوسیالیست را که اعتبار خود را از دست داده بود بیک حزب واقعی و نیروی سیاسی تبدیل کند .

البته نمی خواهم بگویم که در حزب سوسیالیست همه چیز روبراه شده است برای اینکه حزب سوسیالیست بیک حزب واقعاسوسیالیست تبدیل شود دو شرط اساسی لازم است‌اول‌اینکه‌حزب سوسیالیست کاملا متحد شده از هر شکل ضدکمونیستی دوری جوید ودیگر اینکه یک استراتژی ضدامپریالیستی بوجود بیاورد بایداعتراف کنم که هدف اول باوجود محیط عدم اعتمادی که گاهی بوجود می‌آید برآورده شده است .

اما دومین شرط موضوع دیگری است هنوز باید انتظار داشت‌که‌حزب سوسیالیست سیاست پمپیدو را در هندوچین بشدت‌محکوم کند ، پمپیدو که سرانجام جانب «وان‌تیو » راگرفت چیزی جز یک هیتلر کوچک‌نیست . نباید فراموش کنیم که حزب سوسیالیست‌در باره کامبوج ، برزیل ، گواتمالا وانگولا نیز سکوت کرده‌است .

ـاما چگونه میتوانید درمبارزه انتخاباتی رفیق راه میتران باشید و درعین حال کار تالیف دوکتاب خود را درباره «مبارزه مسلحانه در امریکای لاتین » بپایان‌برسانید؟ چهارچوب انتخاباتی

ـ من بدون اینکه عضو حزب سوسیالیست باشم رفقائی در این حزب دارم که خودم را خیلی به آنها نزدیک احساس میکنم ، رفقائی که آنها را تایید میکنم .

بخاطر اینکه درحال حاضر وضع انقلابی در فرانسه وجود ندارد و تنها راه برای حکومت به فرانسویها راه انتخابات است فرانسه با زمامداران کنونی خود یک کشور مسخ‌شده ودر حال انحطاط استوقتی که در امریکای لاتین بودم تصویر دیگری از فرانسه پیش خود مجسم میکردم که با آنهائی که شب‌ها درتلویزیون سخن می گویند تشابهی‌نداشتند این اقلیت که بما حکومت میکند ، این بورژوازی که حتی روح‌وارزش‌های‌بورژوازی را از دست داده باید جای خود رابدیگران بدهد ولی درحال حاضر نمیتوان در خارج از چهارچوب انتخاباتی به تغییر رژیم‌فرانسه اندیشید . اتحاد چپ تنها راه قابل تصور است انقلاب شعار فعلی فرانسه نیست . انقلاب واقعی درهر قرن بیش از یکی دوبار روی نمیدهد .

ـ تصور میکنید نمایندگان حزب سوسیالیست که روز جمعه آینده در کنگره ملی حزبشان شرکت میکنند میتوانند مثل خود شما اوضاع را تجزیه و تحلیل‌کنند؟

فاجعه بزرگ حزب سوسیالیست در این است که در آن محافظه‌کاران، قدیمی و «گرگهای جوان» عضویت دارند «گرگهای جوان» متاسفانه خود را با تهیه مقدمات تشکیل کنگره برای یک مبارزه منظم خسته میکنند و محافظه‌کاران قدیمی خود را با مشاجره با حزب کمونیست معطل می‌کنند. این مشاجرات بیهوده و بی‌ثمر است و مهم این است که قبل از بحث درباره مسائل مربوط به‌دکترین، ازاتحادخلق دفاع شود.

آیا این بحث برای حزب‌سوسیالیست یک پایه و اساس ایدئولوژی که به آن‌نیاز دارد بوجود خواهد آورد؟ نه مسلما نه.

اما در باره کمونیست‌ها باید بگویم که نقطه ضعف آنها دراین‌است‌که نمی‌خواهند یک تئوری برای پراتیک خود بوجود بیاورند . **البته ما میدانیم که آنها از «مدل شوروی» پیروی نمی‌کنند و در جستجوی یک راه سوسیالیستی هستند که در آن ناسیونالیسم و مشی پارلمانی‌فرانسه درنظر گرفته شود. ولی تعیین یک راه** اصیل سوسیالیسم بدون مطالعه انتقادشدید کشورهای سوسیالیستی و احزاب کمونیست از پنجاه سال باینطرف امکان‌پذیر نیست بنابراین حزب کمونیست بدلائل گوناگون نمی‌تواند «مدل حزبی» را که درسال١٩٠٢ برای کشوری که ٩٠ درصد آن بیسواد بوده‌اند تهیه شده است اشاعه دهد.

حزب کمونیست فرانسه همچنین نمیتواند توضیح دهد که برای چه‌تانکهای شوروی وارد پراگ شدند و برای چه‌آنها بپاریس نخواهند آمد .

از آنجا که کمونیستها این آزادی تجزیه و تحلیل را که سوسیالیست‌ها ازآن برخوردارند ندارند باید در میدان بزرگ تئوریک در جلو آنها گسترده شده است بکاوش بپردازند .

ـ شما که در بولیوی طرفدارخشونت بودید میگوئید که‌مبارزه مسلحانه درفرانسه مطرح نیست و معتقدید که جناح چپ به شیوه شیلی قدرت را در فرانسه بدست بگیرد و از فرانسوا میتران یک « آلنده فرانسوی» میسازید باین ترتیب باید انتظار داشته باشید که بشدت مورد انتقاد قرار میگیرید .

ـ بین فرانسوامیتوان وسالوادورآلنده یکنوع بستگی و تشابه وجود دارد.

امروزه در امریکای‌لاتین یک بورژواء یک سیاستمدار قدیمی ، یک نماینده‌پارلمان که همان «سالوادور آلنده» باشد در برابر امپریالیسم قرار گرفته است درحالیکه جناح‌های دست‌چپی قبلا با این عبارات بوی حمله میکردند :

«اویک بورژوای بزرگ است. ویسکی میخورد زنان را دوست دارد و نمیتواند رهبری یک نهضت خلق را بدست گیرد . تصور میکنم خود من نیز بدینگونه از وی انتقاد کرده باشم .

و بعدها دیدم که چگونه آلنده‌رهبری اتحادیه خلق را بدست گرفت. بعقیده من کسانی که از گذشته فرانسوامیتران علیه آینده‌اش استدلال میکنند دچار اشتباه فاحشی میشوند .

اما چه چیز سبب شده که من به «میتران» نزدیک بشوم؟ موضوع بسیارساده است. بنظر من میتران سیاستمداری است که از یک سیاست الهام میگیرد و آن را رهبری میکند و دستکم از نظر من شایسته احترام و دوستی است.

درخانه آفتاب:

آزادی، صلح وتلخیهای زندگی

م ـ پیکانی

هما پرتوی

روز سه‌شنبه نمایشگاهی از آثار هما پرتوی درحضوروزیر فرهنگ و هنر در خانه آفتاب افتتاح شد.

هما‌پرتوی نقاشی را ازسال های کودکی شروع کرده واین اولین نمایشگاه اوست.تصمیم دارد در سال آینده نمایشگاهی از تابلو هایش که بسبک سورالیستی هستند، ترتیب‌دهد.

برای هریك از تابلو هانامی درخور سوژه‌آن‌برگزیده‌است: لباس، سفیدی صلح ، هـوای آزادی ،دیوار ...

طرح هاو سوژه های‌گوناگون ومتفاوتی در آثار هما پرتوی دیده میشود . طرحهائی کـه اغلب نشانی از غم‌دارد.

تابلوی «لباس» نمایانگر احساس لطیف نقاش است . او میگوید:

در زندگی لحظاتی پیش می آید وفابود میشودکه ممکن است همه، درد این لحظات را احساس کنند. در حقیقت این یك نمایشگاه نقاشی نیست‌بلکه پیامی‌است برای همه‌مردم .

نام‌یکی از تابلو ها «آیافقط مسیح ؟» است ، دراین باره‌می گوید:

از «دالی» سئوال میکنم ، آیا زندگی با مسیح شروع وبا مسیح پایان میگیرد ؟ آیا او فقط مصلوب شده ؟

چندتابلو راباانام دیوارمشخص کرده است ، دلیل را چنین‌بیان میکند:

در زندگی دیوار های زیادی وجود دارند ، دیوار های مرئی‌و نامرئی . برای بالا رفتن ازاین دیوار ها تلاشهای بسیارصورت گرفته ، هرچندکه همه آنها به یاس مبدل گردیده است .

نظر تماشاگران

عده زیادی برای بازدید از تابلو هابه‌این نمایشگاه آمده بودند که نظر چندنفری ازآنان را درباره کار های نقاش جویا شدیم ؟

ذبیح‌اله جهان‌ستاعضوشورای عالی فرهنگ دراین مورد می‌گوید:

در دنیائی که مازندگی می کنیم بطور یقین فاصله های زیادی دربین‌طبقات مختلف‌دیده میشود. دراین‌میان عده‌ای می کوشند که‌این فاصله ها راازمیان بردارند و در بین این گروه بنظر میرسد هنرمندان جدی‌تر و انسانی‌تر اقدام می کنند.

باتوجه باین مقدمه خانم هما پرتوی سعی‌کرده است تاحدی ابتلائات قرن ما رانشان دهد.

پروین بختیار میگوید : من در رشته نقاشی درس‌خوانده‌ام از نظر من این تابلو ها جذابیتی ندارد و اثر زیادی‌روی بیننده نمی گذارد. سوژه این کار ها تکراری و یکنواخت است.

اردشیر مجرد تاکستانی که در رشته مینیاتور کار میکند درباره این نمایشگاه میگوید:

بیشتر بصورت یك کارتفننی بحساب میاید تا یك قابلوی نقاشی . اما طراحی و فرم‌تابلو ها خوب و دقیق بنظر میرسد.

محمود ایزدی نقاش‌میگوید:

بعضی از طرحها واقعاقویست اما حالت ضدو نقیضی در بین تابلو ها دیده میشود. انتخاب سوژه بسیار دقیق‌و زیبا صورت گرفته ولی من واقعا متاسفم که چرا نقاشی باید اینقدر داستانی شود یعنی موضوع ، محتوی را از بین برده‌است .

کار ها بدون این که نقاش بخواهد حالت‌سورآلیستی بخود گرفته است از بین این تابلو ها«لباس» رابیشتر می‌پسندم .

نکته مسلم اینست که‌شیرینی هائی دراین طرحها وجود دارد که‌نمیتوان آنرا نادیده گرفت.

خاطره پروانه نیز یکی از بازدید کنندگان این نمایشگاه بود، درباره این‌نمایشگاه چنین اظهار نظر کرد ، ها تلخی زندگی رانشان میدهد،احساسی که کسی باین قفسنگی نشان نداده‌و گمان میکنم نقاش در نشان دادن تلخی های زندگی نوعی شهامت بخرج داده است.

لوکاچ

انتشارات امیر کبیراخیرا برای نخستین بار کتابی در باره گیورك لوکاچ متفکر نامدار مجار به ترجمه بهزاد باشی منتشر کرده است.این از جمله کتابهائی است که کتاب خوانهاو دانش پژوهان ایران پیوسته در انتظار انتشارآن هستند .

کتابی که باین ترتیب‌در اختیار خوانندگان فارسی زبان قرار میگیرد، اثر جرج لیشتهایم، متفکر و نویسنده آگاهی است که از دیدخود حیات سیاسی و علمی‌لوکاچ را برشته تحریر درآورده است. لیشتهایم در جاهائی از این کتاب توجه خواننده را به پیچیدگی نثر خویش جلب میکند. در توجیه آن مینویسد لوکاچ در کارهای خود ازنثری سنگین،پیچیده و گاه غیر قابل ترجمه کمك میگرفته است . لاجرم هر نویسنده‌ای که بخواهد در باره آثار او بحث کندتحت تاثیر این شیوه نگارش‌قرار میگیرد . مترجم لوکاچ‌آقای بهزاد باشی که بین نویسندگان مطبوعات و مترجمین‌این سر زمین‌بیگانه نیست. کوشیده است‌اصالت نثر لیشتهایم درباره لوکاچ را دربرگردان فارسی تا سر حدامکان حفظ کند .

مقایسه اصل انگلیسی با ترجمه فارسی‌که بسیاردقیق، فنی‌و درعین حال روان‌و قابل درك نگاشته شده این‌حقیقت را نشان میدهد .

نقد فیلم

دایره‌عشق

جین‌فوندا

نام فیلم : دایره عشق
کارگردان : روژه‌وادیم
نویسنده : آرتورشنیتسلر
موزیک : میشل‌ماین

هنرپیشگان ، جین‌فوندا ـ ماری دوبوا ـ ژان کلودبریالی‌ـ فرانسیس پرژ ـ کلودژیرو ـ آناکاریـنا ـ ژان سورل ـ کاترین اسپاك ـ موریس رنه.

یکشنبه شب سینه کلوپ فیلم دایره عشق از روژه وادیم رادر سینما شهر قصه برای اعضاء نمایش داد .

زندگی اشرافی پاریسیان‌سال های ۱۹۱۴موضوع این‌فیلم‌است ودرآن از لذتهای جسمانی بطریق یک دایره مشخص از کامجوئیها و عشق های گذرا فراروی ما قرار میگیرد.

دایره عشق از کتابی بنام‌چرخ فلك نوشته آرتور شنیتسلر که بفارسی نیز ترجمه شده است توسط «ژان‌آنوی» برای فیلم اقتباس شده است .

فروید درباره نویسنده این کتاب گفته است که «بینش شاعرانه‌ی شنیتسلرا غالب‌به‌همان نتایجی انجامیده است‌که‌پاره‌ای از تحقیقات علمی من وشنیتسلر بسیاری از عقاید و نظرات را که قابل توصیف نبوده‌اند به بهترین نحو در خلال حوادث بیان کرده است».

روژه وادیم‌جادوگر سینما‌این اثر هیجان‌انگیز را تصویرمی‌کند که برای تصویر آن کشف های بزرگ سینمائی خود را در مقابل دوربین به‌صف می‌آراید. اما آنچه که میسازدفاقد آن قدرت و استحکام نوشته «شینتسلر» است زیرا که وادیم بروال همیشگی خود بیشتر به بیان لذت و در این فیلم لذت را باتصاویری سطحی ولی در عوض شیك و جالب پرداخته است .

این فیلم از معدود آثارسینمائی است که دیالوگ‌ها عنصر اصلی فیلم هستند . او قصد ندارد با حرفهایش قصه‌ای را عنوان کند بلکه استادانه مسئله کامیابیهای جسمانی را دنبال میکند .

وادیم در جستجو های خود به جامعه گذشته می‌رسد در اینجا او آدمها را با همان خصوصیات خودشان تصویر میکند . همه جا برروابطی که انگیزه آنها لذت است تاکید میکند ودر این میان گاهی نیز به‌عشق می‌رسد به لحظاتی که از صداقت عشق سرشار است وادیم براه خود میرود تا به انتهای خط میرسدو می‌بینیم که به ترتیبی همه را از ابتدا تا انتها بشکل دایره‌ای چرخنده به‌یکریگر مربوط میکند واین چرخش ادامه میابد.

صفا

در محافل روشنفکری

خشت و آئینه

از استراق سمع دریك‌محفل روشنفکرانه معلوم شد که‌یکبار دیگر «خشت‌و آینه» فیلم پر سروصدای ابراهیم گلستان روی اکران می‌آید ظاهرا در حال‌حاضر محیط برای نمایش مجدد این فیلم مناسب‌تر بنظر می‌آید بهرحال براساس آنچه شنیده میشودنمایش این فیلم زودتر از پائیزبعید بنظرمیرسد.

حمله پاورقی نویس ها

تقریبا یکی دو ساعت پس‌از پخش برنامه شهر آفتاب که از تلویزیون ملی ایران روز های شنبه پخش میشودموضوع حمله آقای پارسی نژاد مجری این برنامه به خیل‌پاورقی‌نویس های مطبوعات به محافل‌روشن‌ـ فکرانه درز کرد. پارسی نژاد دراین برنامه گفته بود که نویسندگان‌و پاورقی نویس های مطبوعات دانش داستانسرائی ندارند .

تولللی در تهران

در محافل روشنفکرانه‌سخن ازمسافرت‌فریدون‌توللی صاحب‌ـ التفاصیل به تهران و ایراد سخنرانی در باشگاه روتاری است گواین که توللی درچند سال اخیر گوشه عزلت اختیار کرده است معهذا چنانچه این مسافرت تحقق پذیرد باید در انتظار سخنرانی پر سروصدائی بود توللی که روزگاری از پرچمداران شعرامروز بحساب می‌آمد چندسالی است که به غزلو قصیده اقبال نشان داده است.

مژدگانی بدوستداران کتاب

کتاب (آئینه‌ای از عشق‌اشک های من)

اثر امیرقلی عرب بهمنی

پدیده عشقی آسمانی منتشر شد .

بهاء سی ریال . مرکز پخش فروش شرکت طبع کتاب تلفن ۵۳۱۹۲۵وسایر کتابفروشیهای معتبر .

آـ۶۴۱۱

تلویزیون

برنامه اول

سه‌شنبه

۱۸ـ۰۰ اخبار
۱۸ـ۰۵ روستائیان
۱۸ـ۳۵ برنامه کودکان
۱۹ـ۰۰ اخبار شبکه‌وشهرستانها
۱۹ـ۱۵ راژبقا
۱۹ـ۴۴ اخبار ورزشی
۱۹ـ۵۵ اتاق ۲۲۲
۲۰ـ۳۰ اخبار
۲۰ـ۵۵ هفت‌شهر عشق
۲۱ـ۳۰ تازه‌های ادب امروز
۲۲ـ۰۰ فیلم سینمائی
۲۳ـ۳۰ بیست‌وچهارساعت

نیمروز چهارشنبه

۱۲ـ۵۸ سلام شاهنشاهی
۱۳ـ۰۰ اخبار
۱۳ـ۰۵ الیورتویست
۱۳ـ۳۰ موسیقی ایرانی
۱۴ـ۰۰ دوردنیا
۱۴ـ۳۰ اخبار

برنامه دوم

سه‌شنبه

۱۸ـ۳۰ اسلاید و موسیقی روز
۱۹ـ۰۰ اخبار کوتاه
۱۹ـ۰۵ آقای دکتر
۱۹ـ۳۰ استادان موسیقی
۲۰ـ۰۰ انسانها و مکانها
۲۰ـ۳۰ دهه شگفت‌انگیز ۱۹۶۴
۲۱ـ۳۰ اخبار از برنامه دوم
۲۲ـ۰۰ دوران تحصیل تاهیراون
۲۲ـ۴۵ موسیقی کلاسیک
۲۳ـ۱۵ بحران

آموزشی

برنامه صبح چهارشنبه

۸ـ۰۰ ترانه‌ها و چشم‌اندازها
۸ـ۳۰ سلام شاهنشاهی واعلام برنامه
۸ـ۴۰ نیایش
۸ـ۵۰ برنامه کوهکان
۹ـ۰۵ گرامر انگلیسی
۹ـ۲۰ برنامه‌هنری
۹ـ۳۰ علوم دبستانی
۹ـ۴۵ فیلم آموزشی
۱۰ـ۰۵ مسابقه طبیعی
۱۰ـ۲۵ مکالمه فرانسه
۱۰ـ۴۰ مسابقه شیمی
۱۱ـ۰۰ فیلم آموزشی
۱۱ـ۲۰ برنامه‌هنری
۱۱ـ۳۰ بخوانیم وبنویسیم
۱۱ـ۵۰ مسابقه علم و تجربه
۱۲ـ۰۵ فیلم داستانی

آمریکا

سه‌شنبه

۱۷ـ۳۰ وایت‌ارب
۱۷ـ۵۵ آگهی
۱۸ـ۰۰ اخبار
۱۸ـ۲۰ دانش
۱۸ـ۳۰ دیکس
۱۹ـ۰۰ مریخی محبوب من
۱۹ـ۳۰ یکچیز دیگر
۲۰ـ۰۰ شو دین‌مارتین
۲۱ـ۰۰ پری‌میسن
۲۱ـ۵۵ آگهی
۲۲ـ۰۰ اخبار
۲۲ـ۱۵ شو دیکه‌کاوت

آگهی مناقصه شماره ۲۴ر۵۲

شرکت مخابرات ایران مقدار هفتاد و پنج تن قلع‌شمش با مشخصات ۳۳درصد قلع‌و ۶۷درصد سرب را طبق مفاد شرایط معامله و طرح قرارداد‌ازطریق مناقصه تحویل تهران انبار خانی‌آبادخریداری می‌نماید .

داوطلبان شرکت درمناقصه میتوانند همه‌روزه‌بجز ایام تعطیل در ساعت اداری به دبیرخانه اداره تدارکات شرکت مخابرات ایران واقع در خیابان تخت‌جمشید چهارراه شیراز مراجعه و با ارائه‌رسید مبلغ پانصد ریال به حساب شماره ۱۰۵۰۹ شرکت مخابرات ایران نزد بانك ملی‌ایران شعبه‌تخت‌جمشید شرایط معامله و طرح قرارداد و مشخصات پیوست آنرا دریافت و با توجه کامل‌به مندرجات آنها را امضاء نموده به ضمیمه پیشنهاد خود در دو پاکت الف وب بوصف مشروحه در شرایط معامله تا آخر وقت اداری روز یکشنبه بیست‌و چهارم‌تیر ماه‌بنجاه‌و دو بدبیرخانه شرکت مخابرات ایران به نشانی فوق‌الذکر تسلیم و رسید دریافت دارند .

پیشنهاد های رسیده تا موعد مقرر در ساعت‌ده‌صبح روز دوشنبه بیست و پنجم تیر ماه پنجاه‌و دو در اطاق ۳۰۲ شرکت مخابرات به نشانی مذکوربالا باز و خوانده خواهد شد . حضور پیشنهاددهندگان یا نماینده مجاز آنها در کمیسیون معاملات آزادو شرکت مخابرات ایران درروزیکیا تمام پیشنهاد های رسیده مختار است .

م‌الف ۶۰۷۱

آـ۲۲۱۶۰ شرکت مخابرات ایران

MEKALEUM CO.
شرکت سهامی
مکالئوم

شرکت مکالئوم ایران

کلیه محصولات تزئینی ساختمان رایکجاوزیریك سقف عرضه مینماید

انواع موکت ـ کاغذدیواری ـ کفپوش ـ کرکره پارچه‌ای وفلزی

تهران ـ خیابان شاه ساختمان آلومینیوم ـ تلفن: ۶۶۰۲۰۱ ـ ۶۶۰۰۳۵

قابل توجه دانش پژوهان

شما که با چندین سال تلاش درفراگرفتن انگلیسی دلسرد شده‌اید در مدت ۶ ماه بااستفاده‌ازمدرنترین‌وسائل سمعی‌و بصری

کلاسهای انگلیسی پارت

میتوانید انگلیسی را بخوبی مکالمه وترجمه نموده دیپلم رسمی دریافت نمائید

نشانی ـ خیابان شاه ـ چهار راه اردیبهشت تلفن ۴۳۶۱۹

از صبح پنجشنبه فقط در

شهر قصه

(نمایش دهنده آثار سینمائی بهتر و برتر)
جسورانه ترین وبی پروا ترین قصه سکسی سینما

جین فوندا ـ آناکارینا ـ موریس رونه
ژان ـ سورل ـ کاترین اسپاك ـ در فیلمی بکارگردانی روژه وادیم

دایره عشق

سینماسکوپ و رنگی

گیشه سینما شهرقصه همه روزه بلیط رزرو میکند
سانسها ۱۱صبح ۲ ـ ۴ ـ ۶ ـ ۸ ـ ۱۰ بعد از ظهر

نخستین نمایشگاه جهانی سمعی و بصری

وزارت فرهنگ و هنر بمنظور افزایش آگاهی طبقات مختلف‌مردم وبویژه معلمان و مربیان وبالا بردن سطح آموزش ملی و فرهنگی در سطح مملکتی ازطریق استفاده از وسایل وروش های ارتباط جمعی از ۲۰ شهریور تا ٤ مهرماه ۱۳۵۲ اقدام به تشکیل نمایشگاه جهانی وسایل ـ مواد و خدمات سمعی و بصری توام با کنفرانس ها ، سخنرانی ها و کلاس های متنوع در زمینه های گوناگون آموزش سمعی و بصری خواهد نمود .

دراین نمایشگاه از یک طرف تاثیر پیشرفت های تکنولوژی جدید که در سطوح مختلف آموزشی بکار گرفته شده بنمایش درخواهد آمدو ازطرف دیگر توسعه وسایل سمعی و بصری که بموازات پیشرفت‌برنامه های انقلاب آموزشی کشور صورت میگیرد در معرض دید بازدید کنندگان قرار خواهد گرفت.

کنفرانس ها ـ سمینار ها و کلاس های آموزشی نمایشگاه برای استفاده گروه های اختصاصی و سخنرانی های آزاد برای‌استفاده عموم درسالن های مجهز به جدید ترین وسایل سمعی و بصری تشکیل خواهد شد . و شرکت کنندگان دراین برنامه های آموزشی می‌توانند نظرات و مشکلات آموزشی خود را با استادان ،سازندگان وسایل و یا مصرف کنندگان مطرح نموده و مورد بحث قرار دهند.

گروه های رشته های مختلف زیر ازجمله گروه هائی هستند که برای آنها کلاسها و سخنرانی های اختصاصی ترتیب داده خواهد شد :

معلمان کودکستان ، معلمان علوم تجربی ، معلمان علوم نظری ، راهنمایان تعلیماتی ، استادان و مربیان مراکز آموزش حرفه‌ای و کارگری ، مربیان ، راهنمایان فرهنگی ، مروجان کشاورزی و سایر مربیان واحد های روستائی (نظیر سپاه دانش ، سپاه بهداشت و سپاه ترویج) مربیان واحد های‌پیکار بابیسوادی.

ساعات کار کلاس ها، سمینار ها و کنفرانس های‌آموزشی همه روزه از ۹ صبح تا ۱۲ و از ۳تا۶ بعداز ظهر خواهد بود از داوطلبان تقاضا میشود برگ نام نویسی زیر را پس از پر کردن به‌صندوق‌پستی شماره ۷۵۱ اداره کل همکاریهای سمعی و بصری ارسال دارند.

اداره کل همکاریهای سمعی و بصری وزارت فرهنگ و هنر

خواهشمند است نام اینجانب را برای‌بازدید از نمایشگاه جهانی سمعی و بصری و شرکت در کنفرانس های آموزشی ثبت نمائید.

امضاء

نام :
نام خانوادگی :
سن :
درجه تحصیلات :
سابقه خدمت :
نام گروهی که در آن شرکت میکنم :
نشانی محل کار : تلفن
نشانی منزل : تلفن

امکان خرید یک اتومبیل لوکس کادیلاك بقیمت اتومبیل های معمولی هرگز وجود ندارد.
امپراطوری عظیم صنعتی میتسوبیشی . ژاپن
پخش استریو اتومبیل
MITSUBISHI
رامعرفی میکند.

1973 FRISHELL INTERNATIONAL LTD.

قابل توجه جویندگان کار

از جویندگان‌کاردر مشاغل زیر دعوت می‌شود جهت‌کارگماری و راهنمائی شغلی به مرکز کاریابی شماره ۲ تهران واقع در خیابان مهران(میدان شهناز) پلاك ۱۸۶ تلفن ۷۵٤۶۵۷مراجعه نمایند .

۱ـ پرداخت‌کار ۲ـ کانال ساز ۳ـ ریخته‌گر ٤ـ صافکار ۵ـ درب و پنجره آلومینیوم ساز ۶ـ نقشه‌کش فنی .

م‌الف ۵۶۸۹ اداره کل اشتغال وزارت کار و امور اجتماعی

شش روز
در سرزمین‌های سبزو خرم
غرب (همدان و کرمانشاه)
با ۳٤۵۰ ریال

بازدید از شهرهای قزوین ، همدان، اسدآباد ، کنگاور ، کرمانشاه ، قصر شیرین، خسروی ، سنندج و دیدار سنگ نبشته گنج‌نامه ، آرامگاه بوعلی سینا ، گنبد علویان ، مقبره استرومردخای ، مقبره باباطاهر ، معبد آناهیتا ، سنگ نبشته های دوره هخامنشی در بیستون، حجاریهای طاق بستان ، کارخانجات بافندگی کشمیر ، گردشگاه خضر زنده و بازدید از بازار قصر شیرین .

قیمت شامل : اتوبوس ، راهنما ، کلیه ورودیه‌ها ، صبحانه ، ناهار ، شام و اقامت . حرکت هر هفته روز های یکشنبه . محل‌ذخیره بلیط‌و کسب اطلاع‌درباره‌سایر گشت های تابستانی : سازمان جلب سیاحان ، بلوار الیزابت ، تلفن ۶۲۱۲۹۰ و یا شعب سازمان جلب‌سیاحان در مراکز استانها .

خانواده های محترم

از نمایشگاه و فروشگاه بزرگ فلتکو دیدن فرمائید
موکت اروتکس ساخت بلژیك
۲۷ تومان متر مربع
سایر محصولات فلتکو :
• کفپوش لاستیکی و پلاستیکی پارنکس دولوکس
• موکت گلدار اروتکس بلژیك
• کاغذدیواری مك‌گریگور انگلستان
• وال پلاست « دیوارپوش پلاستیکی »
• کاغذدیواری شاندی ـ ایران
• اکوپلاست « اکوستیك دکوراتیوسقف »
• کاغذدیواری ملودی ـ انگلستان

ساعات کار : صبحها ۸ تا ۱۲ عصرها ۴ تا ۸ پنجشنبه تا ۱۲ ظهر
شرکت فلتکو وارد کننده و نمایندگان انحصاری کالاهای تزئینی ساختمان
میدان ولیعهد . کوچه ارژنگ . پلاك ۷ ساختمان فلتکو
تلفن ۶۲۷۷۸۲ ـ ۶۲۳۹۴۶ با پارکینگ اختصاصی

معنی «تبدیل به احسن» را فهمیدیم

انتقاد

علی جواهر کلام

بقرار اطلاع در روزنامه اطلاعات ۲۱ خرداد سازمان اوقاف موفق شده است که رقبات زیادی از موقوفات را کشف کند واز چنگال آلوده وقف خواران بیرون بکشد.

وقف درایران تاریخ درازی‌دارد پیش از اسلام هم موضوع وقف وایثار درراه خدا در ایران‌معمول بوده است‌بهرحال بعدازمشروطیت و تشکیل وزارتخانه های جدید در صدد برآمدند که‌درباره وقف هم اقداماتی انجام دهند. قانونی در آن‌باره نوشتند و عنوانی هم به‌آن دادند که بموجب‌آن اوقاف ضمیمه وزارت معارف و صنایع مستظرفه گردید اما این عنوان هیچگونه‌اثر وجودی نداشت تا آنجا که یادم می‌آید وزارت معارف و اوقاف و صنایع مستظرفه را با آن همه ضمایم و لواحق دریکی از بالاخانه های مدرسه دارالفنون فشرده بودند واتفاقی هم باداره کل‌اوقاف تعلق داشت. بعدازچندی‌عمارت اداره اوقاف از آن اتاقك محقر بالاخانه دارالفنون به یکی از حیاط های عمارت مسعودیه منتقل شد و بتدریج سری توی‌سر ها درآورد تا امروز که توانسته است برای موقوفات از دست رفته ۵۵۰ میلیون ریال درآمد کشف کند که در ایام گذشته حتی در دوران مشروطه هم این عمل یعنی کشف و استرداد موقوفات ازدست رفته جزء خواب و خیال میشود و هرکسی زور وزری داشت زودتر از هرچیز باموال بی‌صاحب وقف دست درازی میکرد پول خرج‌می‌کردند وباسم تبدیل باحسن رقبات موقوفه را تصاحب میکردند و از این ممر حرام دارای همه چیز میشدند.

درهمان ایام اوایل مشروطیت پیش‌آمدی درباره تبدیل باحسن روی داد که مختصرش را عرض میکنم :

در آن روزها پشت بازار ارسی‌دوزها مدرسه‌ای‌بنام مدرسه چال و گورستانی پیمان نام وجود داشت و بعدها بمناسبت بزرگ شدن تهران و انتقال گورستانها بمخارج شهرگورستان مدرسه‌چال متروکه ماند مدرسه هم مانند هر موقوفه بی‌صاحب مخروبه‌شدوطلبه‌ها ازمدرسه‌رفتند امازمین گورستان‌متروکه ومدرسه خرابه کم‌کم‌ارزش پیدا کردبعضی از خداشناسان‌شبانه بگورستان و مدرسه متروک و مخروبه می‌آمدند و روی گور مرده‌ها برای خود خانه میساختند. اتفاقا یکی ازبانکهای خارجی‌که علاقمند بود در بازار برای بانک خود شعبه‌ای دایر کند سروقت آن گورستان‌متروک ومدرسه مخروبه آمد وبادلالی عده‌ای از کارچاق‌کن‌ها درصدد خرید گورستان و مدرسه برآمد و بهترین راهی که برای نیل بمقصود بنظر میرسید همان عنوان تبدیل باحسن بود. تبدیل باحسن بیشتر اوقات یک حیله و دام شرعی و قانونی برای بلعیدن مال وقف بود و چرا بانک خارجی از این حیله شرعی بهرمند شد اما چون پای‌خارجی آنهم برای تصرف گورستان و مسجد و مدرسه مسلمانان درمیان بود باید احتیاط و دقت‌بیشتری بعمل بیاید لذا چندین واسطه و معامله‌گر میان افتادند و مدرسه و گورستان را با بیع شرعی بنام تبدیل باحسن برای یک حاجی ـ آقای از خدا بی‌خبر خریدند که حاجی‌آقا آنرا بیک مشهدی و مشهدی بیکفنر دیگر منتقل کند و آن شخص سوم معامله را بابانک خارجی انجام دهد. این‌جریانات پس پرده با مهارت تمام انجام گرفت و گورستان و مدرسه به تصرف بانک خارجی درآمد و ساختمان شعبه بانک هم شروع شد البته آنموقع عنوان نبودی اوقاف‌هم بود اما چه اداره‌اوقافی که بود و نبودش یکسان مینمود. فقط همت و رشادت مرحوم آیت‌اله سید محمد طباطبائی مانع از اتمام ساختمان گردیدوچون بانک خارجی‌ادعای غرامت‌میکرد و دست‌بردار نبود و مدرکش هم همان ورقه ملعونه تبدیل باحسن محسوب میگشت دولت وقتناچار ۲۵هزار تومان (قدری کم‌وبیش) جریمه تبدیل باحسن را تقدیم آن بانک خارجی کرد تا از مزاحمت گورستان‌متروک ومدرسه مخروبه منصرف شود و اکنون جلوی این نوع تبدیلها گرفته میشود.

این طبیب ایرانی هدایای چرچیل را پس فرستاد!

سیاوش بشیری

چرچیل

شاید کمتر کسی بداند که مقارن پیدایش نهضت مشروطیت و آزادیخواهی در ایران ،سرونیستون چرچیل نخست وزیر اسبق انگلستان بعنوان سفیر در دربار مظفرالدینشاه معرفی شده‌و در تهران بسر میبرده است. اما حقیقت‌اینست که‌قهرمان معروف جنك جهانی دوم و نویسنده کتاب «طوفان‌نزدیك میشود» چند سالی درایران بسر برده و واقعه‌ای که اینك منعکس می شود خاطره‌ای است از آن‌دوران.

در آن سالها مرض‌حصبه بشدت شیوع داشت وهمسر وینستون چرچیل نیزبه‌این بیماری مبتلا شده بود. معالجات پزشکان سفارت و سایر اطبای اروپائی به نتیجه رضایت بخش نمیرسد و بر حسب توصیه چند نفر از افراد متشخص ، وینستون چرچیل از مظفرالدینشاه درخواست می‌کند که طبیب شخصی خود یعنی مرحوم مسیح‌السلطنه را به سفارت اعزام دارد.

مسیح‌السلطنه بشیوه همیشگی سوار برالاغ راه سفارت را درپیش میگیرد‌و پس از دیدار و معاینه با تجویز ادویه گیاهی وتنقیه به معالجه بیمار میپردازد. اتفاقا از فردای آنروز آثار بهبودی در بیمار پیدا میشود و بتدریج سلامت کامل‌خود را بدست می آورد.

وینستون چرچیل پس از تشکر فراوان از دربارایران، برسم سپاس و تشکر از مرحوم مسیح‌السلطنه یك کالسکه و دو راس اسب برای وی میفرستد. مسیح‌السلطنه طی نامه‌ای هدایارا پس می فرستد و خطاب به چرچیل می نویسد «... اولا که من استطاعت نگهداری‌از این کالسکه‌و اسب راندارم. وانگهی‌من خدمتگزارپادشاهم و چنانچه مردم مرا سوار بر کالسکه اهدائی یك سفارت بیگانه ببینند مرا تحقیر خواهند کرد. بنابراین با عرض تشکرهدایای مرحمتی را عودت میدهم ...»

این منطق‌قوی موردتوجه چرچیل قرار میگیرد وبعدها تاز زمانی‌که چرچیل‌درایران بود بیشترین احترامات را برای مسیح‌السلطنه قائل‌می شد.

۹ ماه و ۹ روز پیش

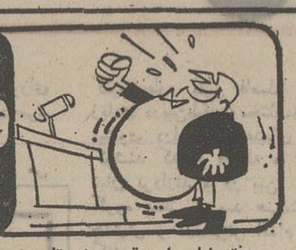

دفتر ایام را ورق می‌زنیم تا ببینیم در ۹ماه‌ونه روزپیش چه وعده‌هائی داده شد و کدام گوینده در این مدت فارغ شده !

دوشنبه ۲۷ شهریور ماه ۱۳۵۱ (۹ماه‌و۹ روز پیش)

● رئیس سازمان گوشت گفت : پیش‌بینی میشود که بحران گوشت رابرای همیشه مرتفع کنیم.

وی افزود : درآینده بسیارنزدیکی (حتی کمتر از ۹ ماه و۹روز !) بیش‌از نصف گوشت موردمصرف از طریق دامداری های داخلی تهیه واز میزان واردات گوشت کاسته خواهد شد.

● دادستان تهران گفت: شکایت مراجعان بیسواد دادگستری توسط ماموران متخصص تنظیم میشود.

● در«چاه‌بهار» بمناسبت آغاز ساختمان‌نیروگاه برق منطقه‌ای «چاه‌بهار» مراسمی ترتیب یافت. در این مراسم معاریف محلی ، اعضای انجمن های‌شهر و شهرستان وعده‌ای از مردم شرکت داشتند.

● پروژه لوله کشی آب آشامیدنی «سرخه سمنان» وسیله فرمانداری کل سمنان آغاز گردید.

● سنگسر : ساختمان یک دبیرستان در بخش سنگسر آغاز گردید. مدت اجرای این طرح ۵ماه است و در تاریخ ۳۰ر۱۰ر۵۱ باید مقاطعه‌کار آنرا به‌اتمام رساند و تحویل دهد. (انشاءالله اگر مقاطعه‌کار درآن ۵ماه فارغ‌نشده، دراین ۹ماه و۹روز فارغ شده باشد!)

● وزیر مشاورو دبیرکل سازمان امور اداری‌گفت :«بشایستگی های شغلی و حسن خدمت و بروز لیاقت وایمان بکار درکارمندان توجه کافی مبذول می‌شود.»

(کدامیک از گویندگان فوق دراینمدت فارغ شده‌اند ؟ خودتان حساب کنید!)

چهل سال قبل دیروز

اجرای حکم اعدام درباره اصغر بروجردی

بطوریکه اطلاع داده‌بودیم حکم اعدام‌علی‌اصغر قاتل از طرف‌دیوان عالی‌تمیزابرام و دستور اجرای حکم از طرف وزارت عدلیه صادر شده است. از قرار اطلاع فردا یکساعت قبل از طلوع آفتاب علی‌اصغر در میدان سپه جلوی اداره تشکیلات کل نظمیه مملکتی بدار مجازات آویخته خواهد شد.

امروز از طرف پارکه استیناف به طبیب قانونی عدلیه وسایر ماموربن مربوطه اطلاع داده شد که‌درموقع مقرره در محل اجرای حکم حاضر شوند.

حرکت اعلیحضرت همایونی و حضرت غازی به چاناق قلعه

آژانس آناطولی گزارش میدهدکه‌اعلیحضرت همایونی و حضرت غازی امروز صبح از بالیکسر عازم‌چاناق‌قلعه‌شدند.

درکلیه ایستگاههای‌واقعه بین‌ازمیر وبالیکسر اعلیحضرت‌همایونی‌وحضرت غازی با احساسات مسرت‌آمیزی‌مواجه بودند و در صوما برحسب میل اعلیحضرت همایونی ، حضرت‌غازی‌دستور دادکه عملیات جنگی از طرف لشگر محل اجرا شود.

عکس ، ژنرال ممتازپاشا فرمانده‌قوای ازمیر را هنگام عرض‌توضیحاتی بحضور ملوکانه نشان میدهد. امیرلشگر جهانبانی‌نیزافتخار حضوردارد.

حفریات در اطلال ری

هیئت علمی که در اطلال ری بریاست دکتر اشمیت‌مشغول‌حفاری هستند تاکنون در حدود نقشه مصوبه مواقع عدیده‌ای را برطبق اصول علمی حفر نموده و آثار تاریخی قابل توجهی در اثر حفریات‌مزبوراکتشاف نموده‌اند. دکتر اشمیت و همراهان او از نظر اینکه برای حفریات تاریخی در خرابه‌های ری برای مدت پنج سال اجازه گرفته‌اند بقرار معلوم درتمام مدت سال‌در آنجا اقامت خواهند داشت وبهمین مناسبت در صفائیه محل‌مخصوصی برای سکنای خود در یکی ازباغات آنجا اجاره نموده و در نظر دارند در ظرف سال مشغول کار باشند.

جلب مسافر به قزوین

شرحی بامضای «س. قائمی» درج شده که جلب‌مسافران تهرانی را برای تزئید ثروت و عمران‌شهر قزوین مورد بحث قرار داده و مینویسد : جلب‌مسافرین موقعی بیشتر مفید فایده خواهد بود که وسایل تفریح و آسایش مسافرین از قبیل اقامتگاههای خوب‌درنقاط خوش‌آب‌وهوا و راههای شوسه بنواحی ییلاقی و تاسیس باغها و تفریحگاههای قشنگ و غیره فراهم وآماده شده باشد همانطوری که در ممالک راقیه معمول و متداول است ... نکته دیگری که بیشتر موثر در عمل خواهد بود ، همانا نشر لوایح در جرائد مرکزی و آگاهانیدن ساکنین محترم پایتخت ونقاط دیگر بخوشی و سلامتی آب و هوا وارزانی‌وفراوانی ارزاق ومایحتاج عمومی در قزوین‌است تا از این راه آنانی که‌قادربه‌مسافرت ییلاقی میباشند به اوضاع واحوال این‌شهر آگاهی یافته‌برای‌استراحت ورفع خستگی قزوین را انتخاب نمایند.

طفل ۸ ساله

یامنصور معارفی کسی است که شب جمعه درصحنه سن نمایشگاه مرکزی لاله‌زاربجامعه‌معرفی میشود وعموم را از تارسولوی خود که با آواز روحپرور روح‌انگیز خانم‌توام است مبهوت میکند. علاوه‌برتارسواو منصور ۸ ساله و آواز روح‌انگیز خانم دو پرده کنسرت مرکب از عده‌ای اطفال و دو پرده تئاتر سراسر خنده و یک پرده رقص‌هم خواهیددید و شنید.

از گزارشهای خارجی

نطق گوبلس

برلن ـ دکتر گوبلس وزیر تبلیغات آلمان نطقی راجع به ارتجاع ایراد واظهار داشت که وضعیت کنونی فوق‌العاده جدی است ولی معهذا یک اشکالات مرتفع خواهد شد. گوبلس افزود : دشمنان حقیقی ما آن دسته اشخاص تحصیلکرده میباشند که نهصت ملیون سوسیالیست را یکجنبش‌ماجرا‌جویانه موقتی تصور کرد. و در موقع ظهور انقلاب ملی به ماملحق گردیدند ولی وقتی که حس کردند از آنها با آغوش‌باز استقبال‌نشده باکمال تاثر خود را کنار کشیدند. این دسته کوچک اشخاصی‌فرومایه گاهی باسم صاحب‌منصبان سابق قشون امپراتوری ، گاهی باسم روزنامه‌نگار وگاهی هم باسم روحانیون‌وارد‌صحنه‌سیاست‌میشوند. مانه‌کاتولیک‌هستیم و نه پروتستان، ماقبل از هرچیزی آلمانی هستیم و مایلیم با کلیسیا با صلح و سلم و آرامی زندگی کنیم بشرط آنکه کلیسیا نیز مارا آرام بگذارد !

تظاهرات نیویورك

نیویورك ـ چندین هزار نفر بر علیه تشکیلات هیتلر نمایشاتی‌جلوی قونسولگری آلمان داده‌اند. نمایش‌دهندگان تقاضا مینمایند نماینده هیتلر که وارد امریکا شده است از خاك امریکا اخراج شود.

سوء قصد به گاندی

یوفا ـ به اتومبیلی که‌تصور میرفت گاندی‌سوار آن باشد بمبی پرتاب شد. گاندی در اتومبیل نبود ولی هفت‌نفر ازهمراهان‌اوسخت‌مجروح شدند. احتمال میرود این حرکت درنتیجه تصمیم گاندی است که اتومبیل سواری را موافق اصول بوده‌میداند.

معمر ترین اشخاص دنیا حالش بد است !

اسلامبول ـ راجع به زاروآقا که شرح مرض مشارالیه رارویتر ۱۸ ژوئن اطلاع داده بود امیدآعاده صحت و بهبودی او خیلی کم است و دختر ۸۸ ساله او یازدهمین زوجه‌اش اینک درباالین او حضور دارند.

«نقل‌ازاطلاعات پنجشنبه‌ماه ۱۳۱۳»

مورخه ۵۲/۳/۲۷

آگهی حراج شماره ۱

سازمان جغرافیایی کشور در حدود شش تن از کناره کاغذ های موجود خود را ازطریق حراج بشرح زیر بفروش میرساند.

۱ـ کمیسیون حراج در ساعت ۱۰ صبح روز ۵۲/۴/۲۰ در سازمان جغرافیایی کشور واقع در تهران خیابان معلم تشکیل خواهد شد.

۲ـ خریداران میتوانند قبل از شرکت در حراج بسازمان جغرافیائی‌کشور مراجعه و کناره کاغذ های مورد نظر راملاحظه نمایند.

۳ـ ارزش اقلام خریداری شده نقدا دریافت و سپس نسبت بتحویل جنس اقدام خواهد شد.

۴ـ کلیه هزینه های حمل و توزین بعهده خریدار خواهد بود.

م‌الف۵۷۰۱

سازمان جغرافیائی کشور

تا اینجا خوانده‌اید ...

« آن‌پرده‌ای » سی ساله پس از آنکه با «لورنت» دانشجو بیست و دوساله که دراتاق طبقه ششم ساختمانی‌که او با مادرسرطانیش سکونت دارد آشنا میشود وبا او به سینما میرود وشب در اتاقش می خوابد برای نجات مادرش از درد ورنج به او بیش‌ازحد معین که پزشک تجویز کرده مرفین میزند واو را می‌کشد ...

«بی‌بر» سرانجام به اتاقش رفت دیگر از اینکه با یادگار هائی روبرو شود شکایت نداشت «آن» آهی ممتد کشید. گاهی برایش پیش آمده بود که در برابر آمادگی های تازه دچار سرگیجه شود. دیگر نبایست تزریق کند ، طشت ببرد ، ساندویچ مهیا سازد ، دروغ های ترحم آمیز بگوید. حالا دیگر میتواند و باید بخودش برسد. خودش یعنی لورنت ، لورنت که ناشکیباست ... لورنت که از او بیش از آنچه میتواند توقع‌دارد.. «آن» که جلوی تلویزیون خاموش روی صندلی نشسته و بافتنی روی پاهایش بود ناگهان خود را فلج یافت از اینکه وعده ملاقاتی را پذیرفته بود تاسف می خورد. نیمساعت دیگر هم صبر کرد پس از اینکه مطمئن شد پدرش‌خفته‌است‌مانتویش را پوشید و از پله های سرویس بالا رفت.

در اطاق باز بود. لورنت بروی تختخوابش نشسته رادیاتور را تعمیر میکرد و پیرامون او قطعات متعدد ریخته بود. با دیدن «آن» گفت :

ـ یکساعت است که باین کثافت ها ور میروم. خیال میکنم جعبه مقاومتش عیب کرده داشت کار می کرد که ناگهان !...

«لورنت» بدون آنکه چاقوی دسته باز را که تیغه‌اش بجای آچار بکار میرفت رها کند بسوی «آن» روکرد و گونه‌اش را بوسید «آن» مقابل او روی صندلی نشست. از این برخورد خوشش آمد از او چنین انتظاری نداشت. مو هاروی صورت ریخته دهان فشرده.

لورنت بکارش پرداخت و شروع کرد به سوار کردن قطعات و پیچ ها.

ـ پیچ گوشتی را بده .. متشکرم .. این سیم کاملا از بین رفته .. چه گفتی ؟ اتاق سرد و یخ زده و غیر قابل سکونت بود. «آن» میلرزید و مانتویش را روی پاهایش افکند ـ سردت شده ؟ .. احمقانه است !.. از آن وقت که دیگر کار نمی کند ...

روی میز چشم «آن» به یک کاغذ مومی که باقیمانده ژامبون و پوست تخم مرغ در آن بود افتاد.

لورنت همانجا شام خورده بود. یک بافتنی یقه بالا برنگ اسفناج برتن داشت از دهانش بخار در می آمد.

ـ این بار حتما کار خواهد کرد.

همانطور نشسته روی زمین پریز برق بخاری را وصل کرد. هیچی. بلند شد نومیدانه لبخندی زد.

ـ حالا چکار کنم ؟

ـ اینجا نمی توانیم بمانیم. خیلی سرد است. بیا !

این تصمیم ناگهانی حتی خودش را هم متعجب کرد. لورنت را بطرف پلکان برد. در مدتی که«آن» روی پنجه پا راه میرفت و دل بدریا زده بود وی در آشپزخانه ماند. خرخر پدرش که در پشت در بگوش میرسید ویرا مطمئن ساخت. بازگشت و دست لورنت را گرفت و ویرا درتاریکی راهرو بجانب اتاقش برد. در را از تو قفل‌کرد. مرد جوان گفت :

ـ ترا دوست دارم .. بیمار شدم ! زود ! دهانش را بوسید. از این نقطه تلاقی‌موج تمایل در تمامی وجودش بحرکت آمد. پس از لحظه‌ای ازوی جداشد ولباسهایش را درآورد.

ـ لورنت پاشو ساعت هفت است .. الان «لوئیز» میرسد.

ـ لوئیز کیه ؟

ـ مستخدمه منزل.

پتو را از رویش پس زد. چراغ شب نیمی از تن برهنه‌اش را روشن میساخت. در یک دستش یک فنجان شیر و قهوه و در دست دیگرش دو قطعه نان باعسل بود.

ـ صبحانه نمی خوری ؟

ـ چرا ... دیرتر ... پدرم.

لورنت فنجان را با دو دست گرفت و دهانش را بر آن نهاد طوریکه «آن» جز دو چشم طلائی و پر اشتهای او چیزی نمی دید .. بعد نانها را خورد و در حال غاززدن آنها لبهایش پر از عسل بود انگشتانش را لیسید این طرز خوردن و این اشتهای صبحگاهی در «آن» میل عشق پدید آورد خواست ساعت را از یاد ببرد اما سرش را تکان داد مثل اینکه بخواهد خودش رااز تار عنکبوت برهاند.

ـ لورنت زودباش ....

پس از آخرین لقمه نان لورنت از تخت‌بیرون پرید و در لحظه‌ای لباسهایش را پوشید وخواست از نو «آن» را ببوسد اما وی او را از خود راند با نوعی مبارزه علیه او و علیه خودش گفت :

ـ خداحافظ تا شب ... دنبالم می آئی ؟

ـ آره ... آره .. زود برو !

او را بداخل آشپزخانه راند ودر را برویش بست تا از پله های سرویس بالا برود. از طبقه هم‌کف صدای ریختن وجابجا شدن آشغال ها بگوش میرسد. خانه بیدار میشد تادمی دیگر کلید لوئیز در قفل خانه می چرخد ..

«آن» در رابست و نفسی تازه کرد وقتی‌آرام شد باتاقش رفت و به آهستگی داخل رختخوابش شد میان ملافه گرما وبوی لورنت را می جست.

نوشته : هانری‌روایا نویسنده فرانسوی (عضو آکادمی فرانسه) برگردان از : محمود

جایزه

بقیه از صفحه ۸

مردم ، حرف میزنند

گروه دیگری از گزارشگران ما، با مردم ـ بابدران‌ومادران‌ـ تماس گرفتند و نظر آنها رادر باره این قتل ، جویا شدند. یك پدر ، که‌ماجرای‌قتل‌اصغر، بشدت تکانش داده ، گفت :

ـ تکان دهنده‌ونفرت‌انگیز... این کلمات نشان دهنده‌ذره‌ای از احساسی است که پس از خواندن ماجرای قتل اصغر،در من نسبت‌به‌آن‌مرد بیمارپیدا شد...

امروزه جامعه شناسان و روانکاوان میگویند که چنین افرادی بیمار روحی هستند و آنها رابجای مجازات ، باید معالجه کرد. اما من میگویم که : به عکس ، باید آنها را به شدیدترین مجازات‌هارساند، چراکه در جوامع دیگر ، شواهدی داریم که تاآمده‌اند چنین اشخاصی را معالجه کنند، دهها نفر دیگر قربانی آن ها شده‌اند. اگر این مرد مریض است ،بچه های من‌و شما چه گناهی کرده‌اند که بایدقربانی اوشوند؟

فقط دیانت ، از جنایت جلوگیری می کند ...

یك‌خانم‌خانه‌دار بنام خانم روح‌الامین گفت : واقعا برای یك‌مادر ، خیلی دردناك‌ومشکل است که یکباره خبر کشته شدن فرزندش را به او بدهند. مادر ها باید با مراقبت زیادبچه های خودرا نگهداری کنند تا چنین حوادث ناگواری اتفاق نیفتد. اینها که بچه های مردم را میدزدند و با خود می‌برند و هزار بلا بر سر آنها می‌آورند، آدمهای شروری هستند. اما نکته مهم اینست که : اگر کسی ، دیندار و معتقد به‌اصول مذهب مقدس ماباشد و از خدا بترسد، هرگز دستش رابه‌خون کسی ، آنهم خون یك بچه بیگناه ، آلوده نمی کند. تنها راه جلوگیری قاطع از چنین جنایاتی این است که پایه‌های دین‌و مذهب رابین مردم هرچه محکم‌تر کنیم ...

وآقای علی ملکیان ، کارمند شرکت مخابرات ایران ، در همین مورد گفت :

ـ باید مقامات قضائی و انتظامی ، هرچه زودتر برای جلوگیری از این جنایات ، چاره‌ای اساسی بیندیشند ، تا در آینده ، ما شاهد تکرار چنین وقایعی نباشیم ...

مادرها مقصرند !

خانم شمسی گودرزی ، ساکن تهران‌پارس گفت:

ـ باید بیش از این مراقب بچه ها بود. مادران نباید بگذارند که بچه‌هاشان‌به کوچه بروند. وقتی بچه‌ای به کوچه رفت‌و بابچه های دیگر بازی کردو دوستانی یافت ، خواه ناخواه صد ها خطر او راتهدید می کند. وقتی در روزنامه می خوانیم که بچه‌ای را دزدیده‌اند باید توجه کرد که مقصر اصلی، مادر آن بچه است که‌نتوانسته از جگرگوشه‌اش محافظت کند.

مرجان ، ستاره سینما :

مرجان ، ستاره سینمای ایران که مادر دو فرزندست، به عنوان یك مادر گفت :

ـ تاکنون ، هیچ حادثه‌ای‌مرا تا این حد ناراحت نکرده‌است. ازوقتی این خبر وحشتناك رادر اطلاعات خوانده‌ام ، سخت نگرانم. وقتی این خبر را می خواندم ، دائما بیاد فرزندانم بودم. مگر خدابه داد مادراین طفل معصوم برسد و به اوصبر بدهد.وگرنه ، این درد ، واقعا تحمل ناپذیر است. ...

وخانم رعنا، که‌مادر سه فرزند سه کودك ۵و۷و۱۰ ساله است چنین گفت:

ـ اگر چنین جنایتکارانی ، پس از دستگیری ، بلافاصله مورد محاکمه قرار گیرند و به مجازات برسند ، برای دیگران مایه عبرت خواهد شد. ولی متاسفانه چنین کسانی ، وقتی مجازات میشوند که‌از تاریخ وقوع حادثه سالها گذشته‌ومردم جریان را فراموش کرده‌اند و دیگر ، مجازات قاتل ، اثری‌را که باید در مردم داشته باشد، ندارد.

روزنامه نویس چه میگوید ؟

یکی از همکاران ما، که از روزنامه‌نگاران برجسته. ایران است دراین باره چنین اظهار نظر کرده‌است :

من دراین واقعه نمی دانم‌چه کسی را مقصر بدانم . مرد نگونبخت دیوسیرتی را که احتمالا جنون جنسی دارد و از قربانیان مفلوك یك جامعه‌است بایدرو مادری راکه تنها بهنگام وقوع چنین حوادث‌ناخوشایندی در می‌یابند که‌بایداز کودکشان بیشتر مواظب میکردند یااگر اندکی بیشتر توقع داشته‌باشم از آنانکه‌چنین حوادثی بر اثر اهمال های آنان وعدم‌مراقبت‌ها وراهنمائیشان شکل میگیرد . در جنایت هر فرد ،جامعه‌سهمی از آنرا باید قبول کند‌این جانی بین ما میزیسته چه بسا که رفتار ما محدودیت ها وشرایط، او رابه جنون سوق داده‌است افکارو رفتار او ساخته‌وپرداخته خلاء که‌نیست پس نباید او را

قاتل ، در میان ماست ..

گرچه این جنایت فجیع ،تمام خانواده ها راتکان داده‌است . گرچه پدر ها و مادر ها، مشت گره می‌کنندو بغض در گلو دارند وگرچه همه ، میخواهند که قاتل ناشناس اصغر ،هرچه زودتر دستگیر شود وبه‌مجازات برسد ، اما ، او هنوز درمیان ماست . در تهران ، یایکی از شهرستان ها، یایکی از روستا ها ... فرقی نمی کند. او در میان ماست و معلوم نیست چه مدت دیگر باید بگذرد ،تا به‌دام بیفتد و معلوم نیست که‌در این مدت ، باز جنون‌جنایت او، باعث قتلی دیگر نشود ... اما، دعا کنیم که هوشیاری‌ماموران انتظامی‌وهمکاری مردم یاریلیس، هرچه زودتر باعث دستگیری‌او شود و نگذارد که نظیر این جنایت نفرت‌انگیز ، تکرار شود ...

براثر غلیان احساسات شریفی که دراین موارد در هر کسی بروز میکند دربست محکوم کنیم بی آنکه به‌شرایط‌سازنده زندگی این جانی مفلوك‌توجهی داشته باشیم من بعنوان یك پدر هرروز دلم میلرزد وقتی‌که دختر دبستانیم برای رفتن به مدرسه از عرض خیابان ردمی شود و رانندگان بی مبالات و سربهوا بسرعت ازاین مسیر عبور میکنند،وقتی که‌خانواده‌ام، برای خریدیا تفریح از خانه بیرون میرود ومزاحمان‌خیابانی، بی‌اخلاقی رابحد فضاحت بروز میدهند ، وقتی که بچه دزد ها، جانیان، بیماران روانی،اینگونه آزادو رها در خیابان ها ول‌می گردند ،اماترس من ، شفقت‌و رحم من ، انصاف را از من‌نمی گیرد بیائید به شرایط‌موقعیت ها‌بیشتر بیاندیشیم تا معلول و قربانی آن شرایط.

گروه‌فرهنگی کیهان نو

برای کلاسهای تابستانی که از دوم تانهم‌تیرماه‌تشکیل خواهدشد نامنویسی‌مینماید.

۱ـ کلاسهای تقویتی وتجدیدی دوره راهنمائی تحصیلی‌ودوره‌اول‌دبیرستان

۲ ـ کلاسهای تقویتی و تجدیدی چهارم،پنجم‌وششم(ریاضی‌ـطبیعی)

۳ـتکدرس زبان‌انگلیسی برای کلیه کلاسها

مدارك لازم : دو قطعه عکس

محل‌ثبت‌نام : ساختمان‌مرکزی کیهان‌نو ـ آیزنهاوراول‌جمشیدآبادشمالی

تلفن : ۹۳۷۷۹۴ ـ ۹۳۷۷۹۳

گروه‌فرهنگی مهرکیش

برای کلاسهای فشرده‌ششم‌طبیعی‌وریاضی کلاسهای تجدیدی‌وتقویتی

دوره‌های ابتدائی و راهنمائی تحصیلی ودوره اول‌ودوم متوسطه

(طبیعی‌ـریاضی‌ـبازرگانی) باهمکاری مجرب ترین دبیران پایتخت

همه روزه درمحل‌های زیرثبت‌نام‌مینماید

۱ـ سه راه امین‌حضور دبیرستان مهرکیش تلفن ۳۵۲۷۵۷

۲ـ خیابان بهار بالاتر ازبیمارستان‌شهربانی‌دبیرستان‌ایران‌فردا تلفن:۷۵۶۰۱۰

۳ـ خیابان پهلوی بالاتر ازکاخ مرمر دبستان شکوه رازی تلفن ۴۶۷۹۷

مدارك لازم دوقطعه عکس

اسفالت:

مردم بسته آمده اند

بیشتر خیابانها را کنده‌اند اما نیروی انسانی و ماشین باندازه کافی ندارند

کسبه و خانمهای خانه‌دار بیشتر از همه رنج میبرند

گزارش از : فریدون دولت‌آبادی

اگر میخواهید انگیزه تهیه گزارشی را که در زیر میخوانید ، بدانید، از شما دعوت میکنیم یک بعد از ظهر از ساعت٤ تا ١٠شب که‌سرویس‌گفتگوی تلفنی روزنامه اطلاعات دایر است به روزنامه اطلاعات تشریف‌بیاورید وبجای مسئولین این‌سرویس به شکوائیه‌های تلفنی مردم پاسخ بدهید تا مطلع شوید برنامه عظیم و پرخرج اسفالت خیابانهای پایتخت بجای آنکه موجبات امتنان مردم را فراهم آورد، تا چه حد تهرانیها را ناراضی کرده است!

بله! این واقعیتی است. مردم تهران بجای آنکه از شهرداری بمناسبت صرف میلیون‌ها ریال جهت تجدید اسفالت خیابانها شاکر باشند، ناراضی هستند و علت هم پراکندگی و کندی جریان کار اسفالت دوباره‌کاری و ندانم کاری‌هاست.

این شما و این گزارش ما... امید آنکه مسئولین امر هم آن را بخوانند واز علل نارضایتی مردم آگاه شوند.

بیشتر خیابانهای تهران چنین‌وضعی دارند . آیا بهتر نبوداسفالت یک خیابان را تمام کنند و بسراغ خیابان دیگربروند .

وقتی‌هفته گذشته جلال‌سلیمی‌ـ ـ ١٢ساله ـ درچاهی که‌آدم‌های یک مقاطعه‌کار اسفالت دهانه‌اش را گشوده‌اند سقوط کردوکشته شد، خواننده‌ای از ما پرسید:

ـ حد مسئولیت مقاطعه‌کاران اسفالت در برابر شهرداری و بهمین موازات میزان مسئولیت شهرداری در برابر مردمی که به لقب «همشهری خوش حساب» ملقب شده‌اند ، چیست؟ ..

اگر از من بپرسید نه مقاطعه‌کاران در قبال شهرداری خود را ملزم به رعایت ضوابطی می ـ دانند نه شهرداری به مشکلاتی که کندن خیابان‌ها و رهاکردن‌آن بحال خود به بهانه اسفالت ، برای مردم تولید میکند ، توجه دارد. شماشاید نظرمرا، عقیده‌ای افراطی بدانید، اما برای آنکه مطمئن شوید قضاوتتان درباره گفته‌های یک خواننده روزنامه صحیح‌است، یکی‌از خبرنگارانتان را وادارید از همه خیابان‌های در دست اسفالت دیدار کند ، با مردم و کسبه محل صحبت کند و بعد اگر حرف من بی‌اساس بود که هیچ، اما چنانچه دیدید مردم واقعا مشکلاتی‌دارند، یکبارهبرای همیشه مطلبی بنویسید تا ـ انشاءاله کار اسفالت تهران نظم و سامانی بگیرد.

.. و ما به یکی از خبرنگاران روزنامه ماموریت دادیم که یک روز صبح تا شب در خیابان‌های تهران بگردد و از مردم درباره برنامه اسفالت شهرداری پایتخت نظرخواهی کند. او می‌نویسد:

اگر قرارباشد الگوئی ازبرنامه بی‌حساب وکتاب اسفالت‌خیابان‌ـ های تهران تصویر کنم ، تشریح وضع خیابان مولوی مقصود را برمی‌آورد . نیمی از این خیابان را کنده‌اند و در نیمه دیگر خاکها را روی‌هم انباشته‌اند و منظره‌ای بس تماشائی بوجود آورده‌اند. توجه داشته باشید که قبل از تجدید اسفالت «چهار ماه قبل» مولوی یکی از شلوغ‌ترین و پررفت‌وآمدترین خیابانهای تهران محسوب میشد و ترافیکسنگینی داشت. اما در حال حاضر ، در کنار تل‌های‌خاکی کنارایـن‌خیابان، ماشین‌های عظیم‌الجثه ساختمانی آرام و بی‌حرکت، در تمامی‌طول خیابان قرار گرفته‌اند و راه رفت وآمد را مسدود کرده‌اند و وای بر مردمی که با اتومبیل به‌خیابان مولوی وارد شوند چراکه ازدست چاله چوله‌هاسالم گذشتند، درگیر تصادفبا اتومبیل‌دیگری میشوند. آنوقت‌است که‌راننده‌ها ازاتومبیل پیاده شده و با هم دست بگریبان میشوند، و البته وجود چنین صحنه‌هائی برای‌سرگرمی کاسب‌ـ های بیکار شده از صدقه سر اسفالت واقعا لازم است! زیرا وقتی رفت و آمدی در خیابان نباشد طبعا خرید و فروشی صورت نمیگیرد .

یکی از اهالی محل «محسن سرابی » میگفت : اهالی وکسبه این خیابان بامیداسفالت چهارماه صبر کرده‌اند و انشاءاله هشت ماه دیگر اگر بهانه‌برف وبخبندان پیش نیاید ، ساکنین این‌خیابان صاحب آسفالت نو و تمیزی می‌ـ شوند . آنوقت یک هفته بعد مسئولین شرکت تلفن یا سازمان آب یا سازمان‌برق یا خیال‌راحت می‌توانند آنرا به جگر زایخـا تبدیل کنند !..

فکرمی‌کنید در خیابان مولوی وضع چنین‌است؟ سرتاسرخیابان خزانه فرح‌آباد تاچهارراه جیت‌ـ سازی در جاده آرامگاه و ازاین چهارراه تا کشتارگاه که خیابان سیلو نام‌دارد وشهرداری درآنجا به ساختن اتوبان مشغول است همین وضع آشفته خیابان مولوی حاکم است .

آقای مهدی نصیری متصدی آسفالت خیابان‌سیلو خود اعتراف کرد که از تاریخ شروع آسفالت خیابان تا حال که قریب یکماه می‌گذرد و می‌بایست کار تمام‌شده باشد ولی تاکنون کار کوچکترین پیشرفتی‌نداشته‌ومردم دربلاتکلیفی بسر میبرند.

وی افزود : گناه طولانی‌شدن کار اسفالت در این خیابان‌بگردن اداره راهنمائی و رانندگی است. ابتدا بما دستور دادند نصف خیابان را بکنیم، بعد گفتند تمام خیابان را بکنید، بعد گفتند دست نگهدارید تا بگوئیم چه کنید ؟ حالاهم سه‌دستگاه‌غلطک،یک‌تانکر آب ـ یکلودر ـ یکگریدر ـ هشت کامیون حمل خاک ـ یکدستگاه بولدوزر اینجا عاطل و باطـل افتاده است و ١٢ کارگر هم‌اینجا بیکار ایستاده‌اند تا دستـور برسد چه‌باید بکنیم . وقتی‌می‌شود کاری را طی یکماه بسامان‌رساند اما وقتی مسئولین امر میل دارند انجام این کار بیشتر از یکسال وقت بگیرد ، چه اصراری داریم که اوامر آنها را اطاعت نکنیم ؟ است کهمیگوید» توچاه رابکن حال وحکایت ما قصه‌آن‌ضرب‌المثل که برای دیگران آب نمیشود برای ماکه نان خواهد شد ، معطلی کار اسفالت اگر برای‌دیگران مضراست برای ماکه بی نتیجه نیست‌بالاخره هرچه باشد صورت‌حساب تنظیم خواهیم کرد و پول خودمان را خواهیم گرفت . »

اسفالت دوباره !

اسفبارتر از این وضع‌آسفالت خیابان شوش شرقی است، شرکت مقاطعه‌کار آسفالت ، پائیز گذشته این خیابان را از شهرداری تحویل گرفت . کاراسفالت مسیری از میدان خراسان تا آغاز راه‌آهن ماشین‌پیایان رسیده وخاکبرداری قسمتی دیگر از این‌خیابان‌هم انجام شده است.این مجموع پیشرفت در ٩ماه کار است.

اسدالله تنهائی ـ شیشه‌بر ـ مـی گفت : مردم کلافه شده‌اند ، نـه تنها مقاطعه‌کاراسفالت‌جنب‌وجوشی ندارد ، بلکه تنبلی او بمماشینهاهم سرایت کرده است .

محمدعلی پیرآینده (آپاراتی) گفت: نه ماه است که بواسطه نبودن کار ، مادکاندارها اغلب در حال تشکیل جلسه هستیم و در این کمیسیونها و سوکمیسیونهائی که تشکیل میدهیم برای یکدیگر جوک تعریف میکنیم وهرکس‌بتواند تازه‌ترین جوک را تعریف کند ، از دیگران دستمزد میگیرد ! دراین مدت چندتن‌ازکسبه اطراف مغازه خود را فروخته و ازاین محل رفته‌اند .

حیدرحیدری مباشرشرکت‌اسفالت خیابان شوش شرقی علت کندی‌کار را چنین توضیح داد :

ماروی این خیابان دو مرتبه کار کرده‌ایم . ابتدا بما دستور دادند وسط خیابان را بلوکگذاری کنیم. سپس دستور آمد که بلوکها را بکنید ومجددا اسفالت کنید ،بهمین سبب انجام کار طولانی شد.

خیابانهای شمال شهر هم دست‌ـ کمی از پائین شهر ندارد.هم‌اکنون سروصدای اهالی خیابان‌های کریمخان زند وایرانشهر از طولانی شدن اسفالت بلند است و خیابان دانشگاه جنگ هم که همین چند روز گذشته یک قربانی‌هم‌داده‌است دست‌کمی از آنهای دیگر ندارد.

کارگردان سینما و آسفالت

درآن حال که این گزارش برای چاپ تنظیم میشد تلفن قسمت شکایات روزنامه اطلاعات زنگزد ویکی از خوانندگان مسئول‌مربوطه را میخواست تا با اودرباب‌اسفالت صحبت کند .

متصدی تلفن گوشی را بمن داد وپس از گفتگوی مختصری معلوم شد کار اسفالت چنان پرسروصدا بوده که حتی کارگردان سینمائی چون « جلال‌مقدم » راهم بصدا درآورده است !

« مقدم » که معمولا آدم پرتحملی است می گفت .

ـ راستی شما روزنامه نویسها میتوانید خدمتی هم انجام‌بدهید ؟ شما که‌درجریان اخبار روزهستید زحمت بکشید وبریده جراید را در باره لابراتوارفضائی ، وسایل‌جدید الکترونیک ، بسیاری از عملیات محیرالعقول شهرسازی ومعماری و فنون بسیار پیشرفته ببرید و بگذارید توی پاکت و برای ایـن دوست عزیز من « آقای نیکپـی» شهردار تهران بفرستید و ضمنا یک عکس از خیابان ایرانشهر شمالی هم ضمیمه‌اش کنید ، شاید ایشان تصمیمی بگیرند وفکری‌بحال ما بکنند !

طی این یکماه ونیمی که ایـن خیابان خراب شده فقط طی ٧ الی ٨ روز آدم روی زمین کارکرده وبقیه مدت زمین را گذاشتند کـه آفتاب بخوردوباصطلاح روستائیان قوت بگیرد !

یکی از کارهائی که این‌شرکتهای مقاطعه‌کاری میکنند آنست‌که‌کارگرها را در چندجـا بکـارمیگیرند. گوشی را که زمین میگذارم . از سرویس حوادث خبری را روی میز من میگذارند ومن با نقل‌همین خبر بی هیچ تفسیر و بی هیچ تذکاراین گزارش‌خاتمه میدهم.

« ساعت ١٠ صبح امروز گریدر اسفالت برانندگی علی‌اکبر بابائی که در افسریه خیابان را صاف میکرد با پیرمرد پنجاه ساله‌ای بنام باقر شهریاری تصادف کرد در این حادثه پیرمرد کشته ورانندهدستگیر شد. »

کوروش

ارزان‌تر از همیشه عرضه میکند

تا آگهی بعدی با قیمت های زیر بخرید :

نوشابه غیرالکلی	۵ ریال
کره صدگری پاستوریزه البرز	۱۲ »
تخم مرغ کیلوئی	۴۰ »
مرغ آمریکائی شکم‌خالی آماده طبخ کیلوئی	۷۵ »
انواع ماکارونی پارس ماکارون بسته‌ای	۱۳ »
لپه تبریز کیلوئی	۲۵ »
برنج طارم کیلوئی	۲۵ »
تافی وکارامل مینو (بسته نیم‌کیلوئی)	۳۴ »
چای ۲۰۰گرمی گلستان محصول کلکته	۱۲۵ »
هندوانه کیلوئی	۵ »
پیازتازه تبریز کیلوئی	۶ »
گوجه‌فرنگی کیلوئی	۱۰ »
خیار و رامین کیلوئی	۱۰ »

کوروش بخریدبنفع شماست

سبزی و میوه ۱۰٪ ارزانتر از همه جا

گوشت گوسفند شیشک بسته‌بندی شده بمقدار کافی موجوداست

کورش ۹ صبح تا ۹ شب بازاست

جمعه‌ها ۹ صبح تا ۲ بعدازظهر

کانون آموزش زبان

«کلاسهای پروفیشنسی»

ثبت نام برای ترم تابستانی

در سال جاری علاوه بر کلاسهای سابق کلاسهائی‌در سطح‌دوره راهنمائی‌و متوسطه دائر شده است

کلیه کلاسها از روزشنبه ۹ تیرماه دائر میشود

نشانی ـ خیابان پهلوی ـ بالا تراز تخت‌جمشید ـ نرسیده‌بسینما رادیوسیتی‌شماره ۱۶۹ تلفن ۴۲۷۹۷ ـ ۴۹۷۶۹

گروه‌فرهنگی هدف

کلاسهای تابستانی تک‌درس و تقویتی و تجدیدی

۱ ـ دبیرستان شماره۱ : خیابان‌امیریه، البرز تلفن ۴۲۰۷۸

۲ ـ دبیرستان شماره ۳ : خیابان ژاله، کوچه فلاح تلفن ۳۹۱۰۸۰

۳ ـ دبیرستان شماره ٤ : خیابان شاه چهار راه بهرامی تلفن ۴۷۸۵۲

٤ ـ دبیرستان برزویه (شماره ٥) ـ تجریش ، امانیه ، کوچه مهناز تلفن ۸۹۲۷۱۸

شروع کلاسها از دوم تیر ماه

کلاسهای دبیرستان شماره ۱ مخصوص پسران است ، کلاسهای شماره ۳ و شماره ٤ و برزویه (شماره ٥) روز های زوج مخصوص پسران و روز های فرد مخصوص دختران است .

نیـــــازمندیهای شمـــــا

نیازمندیهای اطلاعات
تلفنی آگهی قبول میکند
تلفنهای ۳۱۱۲۲۴-۳۱۱۲۲۵ ۳۱۱۲۲۹-۳۱۱۲۳۰

اثاثیه

خرید

بازرگانی فرش کیهان ۸۳۰۹۰۴ و ۸۲۳۷۷۶
خریدار نقدی همه رقم فرش کهنه و نو جهت صادرات روزولت میدان ۲۵ شهریور .

فروشگاه پروانه
فرشهای نو مخصوصا فرشهای کهنه و کلیه لوازم منزل شما را در اسرع وقت باکارشناسی کارآزموده خریداری مینمائیم تلفن های : ۳۱۹۶۳۲ و ۳۱۸۲۹۷

فروشگاه فرش آسیا
۹۲۵۱۰۲ و ۹۲۲۸۳۲ با سابقه ترین خریدار قالی وقالیچه های کهنه ونو یخچال برقی و نفتی تلویزیون بقیمت عادلانه

فروشگاه‌استارا۹۲۶۴۰۲ خریدار یخچال تلویزیون فرش و کلیه لوازم منزل

فرش شایان
باتلفن ۶۶۱۰۶۹ خریدار قالیو قالیچه های کهنه و نو جهت صادرات کاخ نرسیده به شاهرضا

نمایشگاه پروین ۹۲۵۳۹۴ با سابقه ترین خریدار فرش کهنه و نو و تمام لوازم منزل نقدا

فرش قدس
۴۷۲۱۳ و ۶۶۴۴۷۹
بهترین خریدار فرش و لوازم منزل شما

ایران فرش ۷۷۴۹۷۲
فرشهای کهنه و نو وسایرلوازم منزل بهر مبلغ نقدا بیشتر از سایرین خریداریم تلفن۷۷۷۰۲۵

فرش گلشن تلفن ۶۲۱۴۲۱
بهترین خریدار فرش کهنه همه رقم فرش نو موجود میباشد .

فرش مهتاب نو
خرید و فروش عادلانه فرح شمالی تلفن ۸۴۵۴۱۱و۸۴۹۳۶۸

فروشگاه فرش کوروش تلفن ۹۲۰۴۰۸خریدارهر نوع فرش نو و کهنه

فرش طباطبائی ۹۲۰۴۱۰
بهترین خریدار فرشهای کهنه شما امیرآبادجنوبی

جهان کالا ۹۲۵۴۵۸
خریدار یخچال‌تلویزیون و لوازم منزل شما .

فرش جمالی ۷۵۵۱۱۸
خریدار انواع فرشهای‌صادراتی

فرش دهقان ۳۵۴۱۹۸
بهترین خریدار فرش کهنه‌ونو

فروشگاه آریا ۹۲۹۳۹۳
خریدار فرش‌و سایر لوازم‌منزل

فرش اردیبهشت شاه تلفن ۶۶۸۱۶۴

ایران کالا
۹۳۸۰۶۱ و ۹۳۴۷۸۱ خریدار فرش ، یخچال ، تلویزیون ، مبلمان .

فرشهای کهنه
از متری ۳۰۰ تومان به بالا خریداریم . فرش اشراف جنب سینما پاسیفیک ۷۵۸۶۵۵

فروشگاه فرش نادر
۳۵۲۳۶۶
بهترین خریدار فرشهای کهنه و نو جهت‌صادرات ویخچال تلویزیون وغیره

فرش بینش ۹۳۲۵۲۹

کرایه

کرایه هر نوع ماشین تحریر بنگاه فنی ناصر تلفن ۸۲۶۲۰۵ دروازه‌دولت مقابل سعدی .

فروش‌دست‌دوم

خانواده خارجی مقداری البسه زنانه دست‌دوم تقریبا نو باندازه های کوچک ومتوسط بفروش میرساند . نشانی سلطنت‌آباد خیابان‌الهه کاشی ۲۳ تلفن ـ ۷۷۲۷۷۴
آ ـ ۶۵۴۴

سرویس اطاق خواب سفیدنو مقطوع ۲۵۰۰ تومان بعلت مسافرت فروشی تلفن ۶۲۵۱۱۰
آ ـ ۶۵۴۲

لوازم‌اطاق خواب
ومبلمان استیل ساخت انگلیس بفروش میرسد تلفن۷۷۰۵۴۲
۱ـ۲ آ ـ ۲۲۱۶۲

بعلت مسافرت‌فرش،گاز یخچال ، تلویزیون و لوازم منزل بفروش می رسد تلفن ۶۶۰۱۶۰

تفنگ خفیف اتوماتیک فروشی ۷ ـ تا ۹ صبح و شب ۹۲۳۲۸۷

فروش دست‌اول

بعلت مسافرت وسایل منزل آمریکائی از قبیل مبل وسایل آشپزخانه فرش وسایل اطاق‌ـ خواب ووسایل الکتریکی‌بفروش میرسد . از ساعت چهاربعداز ظهر ببعد باتلفن ۸۹۱۷۹۲تماس بگیرید .
آ ـ ۶۶۸۱ ۱ـ۲

کیف وکمرچرمی ومقداری‌البسه زنانه خارجی سایز ۳۶ تا۴۰ موجود است تلفن ۹۲۴۷۲۱
۱ـ۲ آ ـ ۶۶۶۰

شستشوی مبل وفرش

پیراهن مبل ۳۱۹۵۰۵
تعویض پارچه مبل ۳۱۹۵۰۵
پرده‌دوزی شهرزاد ۳۱۹۵۰۵

مبل ژاله جلوهگاه زیبائی
نقد واقساط
میدان ژاله ۳۱۸۵۳۵

مبل ودکوراسیون

کارخانه قالیشوئی اطلس
تلفن ۹۵۲۵۴۶ و ۹۷۵۴۳۰

قالیشوئی ایران دویچ بهترین نوع شستشو تحویل ظرف ۲۴ ساعت ۳۵۰۵۴۵ و ۳۵۵۱۴۹

خشکشویی مبلمان ادیب یکدست ۵۰ تومان درجای‌خودتلفن۹۵۶۵۶۵

کارخانه قالیشوئی ادیب
تلفن شعبه مرکزی ۹۵۶۵۶۵
تلفن شعبه نواب ۹۵۲۴۵۴
تلفن شعبه کارخانه۹۵۸۹۵۰

دورایکلین سرویس آمریکا با تکنیک برتر گرانتر مطمئن‌تر تلفن‌های ۸۴۸۳۹۵ و ۸۴۸۳۹۶ و ۸۴۵۶۸۳
آ ـ ۶۳۹۱

کلین‌سرویس‌خشکشوئی
مبل فرش و موکت با دستگاه منحصربفرد و خشکشوئی پرده با نصب مجانی ۹۵۲۰۴۶

تعمیرات

تلویزیون

تعمیرگاه تلویزیون الکترون با **تائیدوزارت‌کار ۷۶۳۶۸۲**
R.T.I-R.C.A تعمیرتلویزیونها شاوب‌لورنس ، فیلیپس ، سیرا تلفونکن و سایر مارکها سرویس مجهز سیاردرشهر و شمیرانات

سرویس تلویزیون گارانتی تلفن ۶۲۸۳۷۱
R.T.I-R.C.A سرویس سیار سیرا مدیاتور جنرال الکتریک و گراندیک بویژه شمیرانات

شاوب لورنس
SCHAUB-LORENZ
۳۹۲۴۶۳

ایران تلویزیون
تعمیرگاه مجهز تلویزیونهای
R.C.A.R.T.I.
شاوب‌لورنس ، دمونت، بلر ، گراندیک ،تلفنکن، وستینگهاوس ، فیلیپس سرویس‌سیارضمانتنامه
تلفن ۷۶۰۷۶۴

تعمیرگاه مجاز شماره ۱۱ شاوب لورنس
سرویس فوری سیار
پهلوی
تلفنهای۴۲۷۳۳-۶۶۹۵۱۴-۶۶۷۱۷۱
SCHAUB-LORENZ

تلویزیون فوری در منزل تعمیر میشود ۹۶۰۵۴۶

تعویض لامپ تصویر و یاگان تلفن ۷۶۰۶۱۴

آنتن تلویزیون
نصب آنتن تمام کانال و آموزشی تلفن ۹۶۳۸۱۶

کولر

نصب و سرویس و رنگ کولرو کانال کشی فوری ۷۹۳۸۹۷

سرویس کولر. آبگرمکن تعویض پوشال فوری ۳۱۰۸۱۶

سرویس و نصب کولر آبگرمکن تلفن ۷۶۵۲۶۴

کولر، آبگرمکن، یخچال، کانال کشی فوری ۷۹۶۱۰۳

توجه نصب و سرویس کولرفوری کمترین قیمت ۸۳۰۲۱۶

راهنمای سرویس
ارج
در سراسر کشور
۹۶۲۰۴۵
از ساعت ۷½ صبح تا ۷½ بعدازظهر

سرویس کولر
فوری کانال کشی ۹۵۲۶۳۸

شرکت ساختمانی مرمر
کانال آلومینیومی‌کولر متری ۴۰۰ ریال آهن سفید ۳۰۰ ریال ۶۶۶۶۴۷

سازمان فنی ۱۱۰
سرویس کولر ۲۰۰ ریال پوشال ۴۰۰ ریال ۷۶۱۹۹۵ و ۷۶۳۷۸۵

یخچال

تعمیرگاه سید حسین تعمیر هرنوع لباسشوئی یخچال‌آبگرمکن۸۸۲۴۳۸

سرویس‌یخچال‌سردخانه کولرگازی‌فوری۷۹۳۸۹۷

تعمیر یخچال فرژیدر وغیره ـ ۸۳۹۲۲۵

یخچال کولر ۷۹۶۱۰۳

تعمیرگاه یخچال‌فریجیدر اثاث یدکی موجود۸۴۸۷۵۶

تعمیر یخچال ، کولر ۶۶۵۸۲۹

تعمیر یخچال کولر آب سردکن تلفن : ۳۰۵۴۵۳

فروش اتومبیل

دوج کمپرسی
مدل ۶۶
دوج کمپرسی مدل ۶۶ بسیار تمیز باموتور دیزل بدون‌واسطه بفروش میرسد باتلفن ۷۵۰۱۵۸ تماس بگیرید .
آ ـ ۶۴۸۲

بنز
مدل ۱۸۰
بنز ۱۸۰ مدل ۵۹ قیمت مقطوع ۱۳۰۰۰ تومان تلفن ۳۱۱۵۵۲ و ۹۵۷۱۸۷
آ ـ ۶۵۴۰

یکدستگاه مینی کوپه
تمیزمدل۶۴فروشی‌تلفن۷۹۰۳۲۹ از ۱ الی ۵ ـ فرجیان
آ ـ ۲۲۰۰۶

ایمپالا
مدل ۷۳
ایمپالا ۷۳ ستون دارفول رنگ گیلاسی متالیک سقف چرمی‌کرم تلفن ۹۳۹۲۶۴
آ ـ ۶۵۱۸

آریا
مدل ۴۹
آریا مدل ۴۹ رنگ شیری‌خیلی تمیزبا داشتن پخش صوت‌بدون واسطه‌نقد مقطوع ۲۵۵۰۰تومان تلفن ۹۳۵۱۸۹ و ۹۳۷۲۸۹

خرید
جیپ وانت و لندرور خریداریم ۵۳۹۸۲۹

یکدستگاه اتومبیل‌فوردمکوان بدون پیش‌قسط‌به‌اقساط ماهانه بیست هزار ریال خریداریم‌تلفن ۵۳۲۱۹۰
آ ـ ۶۴۲۷

برای اتومبیل شما

تعمیرگاه مجاز ژیان خواجه نظام‌الملك شعبه شماره ۱۰ ژیان تلفن ۷۵۷۹۲۶

آب مقطر ۲۳۴۸۴ نورونیدو

FIAT
تعمیرگاه مرکزی فیات تعمیر همه نوع اتومبیل فیات با سرویس‌مجهز ـ شهنازچهارراه صفا شماره ۱۲۹تلفن ۷۵۹۶۷۴

اتو سرویس‌کرملو
تعمیرگاه مجاز شماره ۱ آریا ـ شاهین ـ جیپ شمیران مقابل سینما پاسفیک اول‌خیابان‌شیراز تلفنهای ۷۵۹۰۰۰ ـ ۷۵۴۶۴۲ گرانتی اتومبیلهای نوتا ۵۰۰۰ کیلومتر وفروشنده کلیه لوازم یدکی اصلی .
آ ـ ۶۶۷۹

کرایه

اتو لوکس
اتومبیلهای تشریفاتی با راننده برای داخل و خارج از تهران میدان فردوسی تلفن ۸۲۱۲۷۰ و ۸۲۶۶۰۵

خاور تاکسی ۸۴۹۳۳۵
اتومبیلهای کرایه باراننده و بدون راننده فرح جنوبی‌خیابان منصور .

رُشدیه بار
بارکش شهر و شهرستان
۹۲۵۳۳۳

جرثقیل بابك آیزنهاور
تلفن ۹۷۸۰۸۰ و ۹۵۹۵۸۸

کالج بار
بارکش شهر وحومه
۶۶۱۱۱۱
۴۱۱۱۱

تهران توریست تاکسی
اتومبیلهای مدرن‌با راننده‌وبدون راننده در ۲۴ ساعت
یوسف‌آباد ۶۳۳۹۹۵

جرثقیل وتریلی توانا
۹۵۲۱۸۰-۹۵۴۰۹۱

ماشین آلات

ماشین آلات دست دوم راه سازی
کوماتسو
KOMATSU
را خریداریم به تلفن ۹۵۹۸۲۷ مراجعه نمائید

تعمیرگاه
جهان‌کار
تعمیر موتور های مولد برق و اجاره
نشانی:سه‌راه ضرابخانه
تلفن ۷۷۲۳۸۱

موتور لیستر آلمانی کوبله ۳۰ آمپر برق سه فاز تلفن ۵۳۲۱۵۲

استخدام

بچندنفر دوشیزه یا بانوی خیاط مورد نیاز است تلفن ـ ۶۶۰۲۴۳
۱ـ۲ آ ـ ۶۳۴۴

بچندنفر کارگر جوشکاروا‌سکلت ساز باحداقل سه سال‌سابقه‌کار نیازمندیم داوطلبان بتلفن ـ ۸۲۶۰۱۰ مراجعه نمایند .
آ ـ ۶۱۹۱

بچند نفر کارگر
تعمیر قالب که آشنائی کامل بکار های دستی و طرز بکار بردن وسائل اندازه‌گیری دقیق داشته باشند نیازمندیم آدرس: جاده‌جنوبی مهرآبادجنب کانادادرای بدفترپرسنل شیشه و گاز مراجعه نمائید .

کمك حسابدار
یکنفر معین نویس ورزیده جوان نیازمندیم تلفن ۲۴۹۷۷ـ۲۴۰۷۵
۱ـ۲ آ ـ ۶۲۲۹

بانوی آرایشگر ماهر نیازمندیم‌تلفن ۶۲۸۰۲۹

تعمیرگاه برادران چماقی واقع در خیابان سپه استخدام می‌نماید یکنفر نقاش باسابقه موردنیاز است تلفن ۶۶۷۵۲۵

چندنفربازاریاب ورزیده‌تزئیناتی استخدام میشود چین‌چین‌دکور خیابان وزراء ۶۲۳۸۷۷
آ ـ ۶۴۹۱

موسسه‌ای جهت
تکمیل کادر پرسنلی خود در تهران به تعدادی دوشیزه یا بانوی ماشین‌نویس‌فارسی‌نیازمند است .
شرایط
۱ـ داشتن دیپلم‌کامل‌متوسطه
۲ـ حداکثر سن ۳۰ سال
۳ـ نداشتن موانع‌استخدامی
علاقمندان میتوانند همه روزه بین ساعت ۸ الی ۱۰ صبح جهت تعیین وقت امتحان با تلفن ۸۳۰۴۰۵ تماس بگیرند .
آ ـ ۲۱۶۱۴

تعدادی ویزیتورباسابقه‌نیازمندیم شرکت دکوراتیوتلفن ۹۳۲۳۱۰
۱ـ۳ آ ـ ۶۵۴۷

شرکت معتبری استخدام میکند
۱ـ صندوقدار با داشتن دیپلم متوسطه و تضمین ملکی .
۲ـ برقکار(سیمکش ساختمان) باداشتن گواهینامه ششم‌ابتدائی ومعافیت دائم غیر پزشکی .
داوطلبان از ساعت ۹ تا ۱۱ و ۲تا۴ باتلفن ۹۶۲۰۵۹ تماس بگیرند .
آ ـ ۶۴۶۸

کارگر چاپ
بکارگر مسلط به ماشین افست دوورقی رولندنیازمندیم تلفن ـ ۳۱۷۲۰۲
۱ـ۳ آ ـ ۶۵۴۴

شرکت مهندسی تکنوتار
یکنفر حسابدار صنعتی باتجربه استخدام مینماید تلفن ۴۲۸۴۵
۱ـ۲ آ ـ ۶۵۱۵

شرکت مهندسی تکنوتار جهت کارخانه خودافرادزیرا‌استخدام مینماید :
۱ـ برقکار درجه ۱یکنفر .
۲ـ برشکار گاز یکنفر .
۳ـ جوشکار برق یکنفر .
۴ـ جوشکار کاربیت چهارنفر
۵ـ کارگر ساده پنج‌نفر .
داوطلبین باتلفن۹۶۰۷۶۴ تماس بگیرند .
۱ـ۲ آ ـ ۶۵۱۴

گروه صنعتی
مهندس
موسی‌بهار
زاگرس

چند نفر خانم و آقا که دارای دیپلم متوسطه و معافی نظام وظیفه باشند به عنوان کمک حسابدار استخدام میشوند طالبین به خیابان نادری‌پاساژ گیو گروه‌صنعتی زاگرس‌مراجعه نمایند.
آ ـ ۲۱۶۴۶

کارگر نجار مبل ادوارد
بتعدادی کارگر نجار . رویه کوب‌وآهنگر نیازمند است . کنسولگری خیابان ایرانشهر جنب‌کنسولگری‌آمریکاشماره ۱۶۸
۱ـ۳ آ ـ ۶۵۱۷

یک خانم مسن جهت نگهداری کودک ۷ ماهه و کار منزل استخدام میشود تلفن۷۹۳۵۶۶
آ ـ ۶۵۰۹

پزشك صبح با پروانه دائم نیازمندیم ۳۵۲۶۵۹

بچندنفر دوشیزه یابانو جهت فروش گیسو نیازمندیم کسانیکه در امر آرایش و فروشندگی سابقه داشته باشند مقدمند .
طالبین‌به‌سه‌راه‌شاه‌بهشت فروشگاه بزرگ ساختمان جلوه‌فر شماره ۱۴ شرکت افروخته مراجعه فرمایند .
۱ـ۳ آ ـ ۶۳۴۵

آگهی استخدام
افراد زیر برای تمام‌وقت‌بصورت قراردادی مورد نیاز میباشند :
۱ـ کارشناس مدیریت وبرنامه ریزی با حداقل تحصیلات لیسانس یا فوق‌لیسانس وتسلط کامل بزبان انگلیسی ـ حقوق ماهیانه در حدود ۲۸٫۰۰۰ریال
۲ـ منشی با آشنائی‌کامل بزبان انگلیسی وماشین نویسی فارسی وانگلیسی ـ حقوق ماهیانه در حدود ۲۰٫۰۰۰ ریال .
مشخصات خود را باذکرآدرس و شماره تلفن به راهنمای‌شماره ۸۵۹ اطلاعات ارسال نمائید .
۱ـ۲ آ ـ ۶۳۶۷

بیك فروشنده تمام وقت نیازمندیم تلفن ۶۸۱۵۹۱

بیك چرخكار تریكو
زن یامرد نیازمندیم‌تلفن۵۳۹۹۱۱
۱ـ۲ آ ـ ۶۵۵۰

آگهی استخدام
یک موسسه بزرگ تولیدی بچند نفربامشخصات زیرنیازمنداست.
الف ـ سه نفر برای قسمت حسابرسی که حداقل دو سال سابقه کار در امور حسابرسی داشته باشد .
ب ـ دونفر کنترولرانبارکه‌حداقل سه سال در کارانبارداری‌سابقه کار داشته باشد .
شرایط استخدام
۱ـ تحصیلات حداقل دیپلم .
۲ـ دانستن زبان انگلیسی در حدود دیپلم .
۳ـ داشتن برگ خاتمه خدمت زیربرچم ویا معافیت دائم .
۴ـ سن حداکثر ۴۰ سال .
واجدین شرایط بالا میتوانند درخواست خود را با ذکر مشخصات بانضمام یک قطعه عکس ۴ × ۶ بصندوق پستی ـ ۱۹۲۶ ارسال دارند .

بتعدادی از دانشجویان‌سالهای آخر رشته های مدیریت،اقتصاد وبازرگانی احتیاج است تلفن‌ـ ۶۶۲۰۸۶
آ ـ ۶۲۶۸

دونفر کانال‌ساز برای بندرعباس مورد نیاز است خیابان قدیم شمیران ایستگاه‌عوارضی‌پلاک‌ـ ۶۴۵
آ ـ ۶۳۴۹

مصنوعات فلزی طبری استخدام مینماید
۱ ـ یکنفر کارگر برق
۲ ـ یکنفرکارگرجوشکار
تلفن ۷۹۴۸۰۲

بچند دوشیزه یا بانو جهت خیاطی نیازمندیم ۹۳۶۱۷۸

SITUATIONS VACANT
LEADING distributors of European Veterinary & Chemical Products are in need of a number of representatives with long experience and who can speak fluent English. Apply to P.O. Box 1747, Tehran.

برای اداره امور یک سازمان هنری به دوشیزه یا بانوئی نیازمندیم پایه تحصیلات مطرح نیست ملاقات فقط صبحها . سرای هنر ـ شاهرضا اول وصال شیرازی
آ ـ ۶۶۱۳

بیك نفر خانم یا آقای ماشین نویس‌با سابقه‌که در امور بایگانی و دفتری وارد باشند نیازمندیم . آدرس خیابان سعدی جنوبی پلاك ۴۳۵ شرکت سهامی تاج

بچند نفر کارگر نصب کولر نیازمندیم ، ۶۳۳۰۵۱

پرستار با تجربه برای نگهداری‌بچه بطورشبانه روز مورد نیاز است‌تلفن ۸۶۱۲۷۱

بچند نفر کارگر لوله‌ بازکن‌دارای‌موتورسیکلت نیازمندیم ، تلفن : ۷۶۳۷۸۵

یکنفر الکترو مکانیك
ویکنفر مکانیک برای قسمت تعمیرات ونگهداری ماشین‌آلات صنعتی که تجربه و تخصص کافی داشته باشند برای خدمت درشهر صنعتی البرز احتیاج است. تلفن ۳ـ۸۳۴۰۶۱
آ ـ ۶۴۱۹

بدو نفر ویزیتور
ورزیده نیازمندیم تلفن ۸۳۳۷۳۶
۱ـ۲ آ ـ ۶۶۹۵

یک‌نفر خانم آشنا به ماشین نویسی فارسی و لاتین وبایگانی تمام وقت استخدام می شود . ۱الی۴ بعدازظهر مراجعه‌فرمائید
آدرس
تخت‌جمشیدنبش خیابان ملک ـ الشعرای بهار ساختمان برنزی طبقه دوم .
۱ـ۲ آ ـ ۲۲۲۰۴

بچندنفر دوشیزه یا بانوباسواد جهت خیاطی و دست دوزی نیازمندیم ۳۹۳۸۹۹
آ ـ ۶۶۸۳

بچندنفرخیاط
نیازمندیم تلفن ۳۹۱۹۹۷
آ ـ ۶۶۸۴

بیکنفر دوشیزه یابانوی وارد بامور تلفن نیازمندیم ۷۷۶۷۱۳
آ ـ ۶۶۵۸

امور تبلیغات الهام به تعدادی بانو یا دوشیزه برای کار های چاپی نیازمندیم تلفن ۲۹۳۷۳۴

استخدام سکرتر
دو نفر دوشیزه یا بانو استخدام می‌شوند تلفن ۶۶۰۲۰۰

زن‌شوهر جهت پیشخدمتی منزل ۳۱۱۹۲۰
آ ـ ۶۲۸۱

شرکت سهامی
جیپ
بیک نفر ماشین‌نویس فارسی و لاتین مرد که آشنائی به زبان انگلیسی داشته باشد نیازمند است از طالبین تقاضا دارد به قسمت امور اداری شرکت در خیابان اکباتان مراجعه فرمایند
آ ـ ۶۶۱۹

برای کار در یک شرکت بیک نفر دوشیزه یابانوی خوش‌بیان که مسلط‌به‌ماشین‌نویسی‌فارسی و لاتین باشد نیازمندیم . واجدین شرائط باتلفن۶۲۱۷۹۵ داخلی ۰۱ تماس حاصل‌نمایند.
آ ـ ۶۳۱۸

بچند کارگر چرخکارپیراهن‌دوز مردانه تریکو نیازمندیم تلفن ۶۶۷۴۲۴
آ ـ ۶۶۲۰

یك شرکت راهسازی
بافراد زیر جهت شهرستان احتیاج دارد .
۱ـ مهندس راه و ساختمان با حداقل سه سال سابقه در راهسازی یک نفر
۲ـ حسابدار وارد بامور کارگاه یک نفر
بتلفن ۸۴۴۸۴۶ مراجعه‌فرمائید.
آ ـ ۶۶۳۵

بیك نفر دوشیزه یا بانوی دیپلمه برای امور ماشین نویسی فارسی و جوابگوئی تلفن تمام وقت‌نیازمندیم داوطلبین صبحها از ساعت ۸ الی ۱۲ و بعد از ظهر ها ۵ الی ۸ با تلفن ۸۳۴۱۴۸ تماس بگیرند

استخدام سکرتر
شرکت وارداتی بیکنفر سکرتر با آشنائی کامل بزبان‌انگلیسی، ماشین نویس فارسی و لاتین و بایگانی نیازمندیم : متقاضیان با تلفن۸۳۹۵۶۷ تماس بگیرند یا با صندوق پستی ۱۷۶۳ـ۱۱ مکاتبه نمایند.
آ ـ ۶۶۳۵

کارخانه تولید قطعات فولادی استخدام میکند
۱ـ سرپرست ریخته‌گری با۱۰ سال سابقه کار (کسانیکه در خارج از کشوردوره دیده‌باشند حق تقدم خواهند داشت)
۲ـ ریخته‌گرو پرسکارریخته‌گری
۳ـ کارگرساده جهت ریخته‌گری
۴ـ لوله‌ساز صنعتی
تلفن ۹۶۰۶۳۶
آ ـ ۶۶۳۷

بیک نفر دوشیزه‌جهت‌دفترداری عکاسی نلی نیازمندیم تلفن ۴۵۵۴۵
آ ـ ۶۶۴۳

استخدام
دو نفر پزشک عمومی باپروانه دائم برای بعد از ظهرها وشبها ۷۹۴۵۳۵

استخدام طبیب متخصص
بیمارستان نمونه رضاشاه کبیر احتیاج به‌یکنفر طبیب‌متخصص آسیب‌شناسی (پاتولوژیست و بیوشیمیست) برای تصدی آزمایشگاه بطور نیمه وقت یا تمام وقت دارد . داوطلبان خواهشمند است بادفتر ریاست بین ساعات ۸ تا ۳½ بعد ازظهر تماس گیرند . تلفن : ۵۹۰۰۹۷
آ ـ ۲۱۹۶۴

به تعدادی کارگر ساده جهت کارخانه چراغ های پلاستیک نیازمندیم بین ساعت ۸ صبح‌تا۴ بعد از ظهر به آدرس خیابان مازندران بالاتر ازسه‌راه تهران پارس‌نرسیده‌به کارخانه‌آزمایش حکیمیه خیابان منبع آب‌شماره ۳ دست چپ کارخانه تری‌نورم مراجعه فرمائید.
آ ـ ۶۵۷۳

بیکنفر دوشیزه یا بانو
که آشنائی‌کامل‌به ماشین‌نویسی و زبان انگلیسی داشته باشد برای سکرتری استخدام میشود داوطلبان همه روزه از ساعت ۸ صبح تا ۲ بعد از ظهر بتلفن ۳۱۵۷۶۳ مراجعه فرمایند.
آ ـ ۶۶۰۵

استخدام

برای تصدی پست معاونت یک کارخانه ذوب فلز احتیاج بیک نفر مهندس مکانیک یا متالوژی و یا الکترومکانیک باتجربه‌کافی در رشته مدیریت لازم است‌لطفا با ذکر کامل سوابق‌وتحصیلات باراهنمای ۸۵۷روزنامه‌اطلاعات مکاتبه فرمائید. به نامه‌هائیکه فاقد اطلاعات فوق باشد توجه نخواهد شد.
آ ـ ۶۵۷۷

بیك نفر که مکالمه انگلیسی بداند
و علاقمند به تماس و مراوده با خارجیان باشد مورد نیاز است مخصوصا شخص مورد نظر بتواند جهت همبستگی بیشتر قدری هم سرمایه‌گذاری نماید و وسیله شخصی داشته باشد تحصیلات مطرح نیست نادرشاه خیابان کامکار شماره ۶ طبقه هم‌کف
آ ـ ۶۵۸۲

کارخانجات‌مقدم
واقع در ۸۵ کیلومتری جاده تهران قزوین به دو نفر بهیار مرد وارد به امور تزریقات و پانسمان با داشتن گواهینامه رسمی از وزارت‌بهداری‌احتیاج دارد واجدین شرایط با در دست داشتن مدارک مربوطه به آدرس خیابان شاه پاساژ ۴۸ طبقه اول به کارگزینی شرکت سهامی کارخانجات مقدم‌مراجعه نمایند.

بیك‌مترجم‌وماشین‌نویس
فارسی یاانگلیسی با سابقه‌برای مکاتبات بازرگانی نیازمندیم‌تلفن ۸۲۸۷۵۶

کار و آموزش

۲۵ نفر علاقمند به کار رادیو تلویزیون . نقشه‌کشی . برق. فشار قوی . یخچال‌وکولرپس‌از یکدوره کوتاه آموزشی به کار مشغول میشوند پهلوی ـ نبش هرامی‌تلفن ۶۶۳۷۶۰و ۴۹۴۹۴

جویای کار

مسئول روابط عمومی با ۱۰سال سابقه در رشته روابط عمومی تبلیغات و چاپ برای تمام وقت آماده کار میباشد به راهنمای شماره ۸۶۲ روزنامه اطلاعات و تلفن ۳۱۱۲۳۱ مراجعه فرمائید

دفتردار ۴۷ ساله که به امور بایگانی نیز وارد میباشد با۳۵ سال حسن سابقه از ساعت ۴ الی ۲۱ بعد از ظهر جویای کار است تلفن ۳۱۱۲۳۱ راهنمای ۸۲۰ روزنامه اطلاعات
آ ـ ۶۲۷۱

لیسانسیه زبان آلمانی از ساعت ۴ بعداز ظهر ببعد جویای کار ۷۵۹۶۰۱
آ ـ ۶۶۷۶

جوانی ۳۱ ساله‌متاهل‌باسواد معافی جویای کار هستم حداقل حقوق ۶۵۰ تومان‌تلفن۹۷۳۹۷۸
آ ـ ۶۶۸۷۰

راننده پایه دو همگانی بازیان ۵۱ جویای کار راهنمای ۸۶۴ روزنامه‌اطلاعات تلفن ۳۱۱۲۳۱
آ ـ ۶۳۵۹

دانشجوی سال دوم حسابداری آماده تدریس در رشته های فیزیک ـ انگلیسی ـ وریاضیات تجدیدی و تقویتی حسین‌پور تلفن ۹۵۵۲۲۹
۱ـ۲ آ ـ ۶۱۵۹

دربازکن برقی کالــدر آلمانی
CALDER
بدون پیش قسط باقساط ۶ماهه
بوسیله تلفن سفارش دهید دستگاه درمدت ۴ ساعت نصب وتحویل میگردد
تلفنهای دفترفروش : ۶۸۱۰۱۱ الی ۶۸۱۰۱۵
نماینده انحصاری مرکز فروش : شرکت بکد الکتریک ـ پهلوی مقابل پارک ساعی ۶۸۰

یك واحد بزرك صنعتی در تهران و شهرستان رشت بافرادی با مشخصات زیر نیازمند است:
۱ ـ مهندس در رشته‌های برق ، مکانیك و شیمی با حداقل ۲ سال سابقه کار
۲ ـ رئیس‌حسابداری با تحصیلات‌عالیه‌و تجربه کار
۳ ـ انباردار فنی با تجربه، حداقل ۱۰سال سابقه کار
۴ ـ استاد کار ماشینهای ابزار جهت سرپرستی گروه ، آشنائی کامل به خواندن نقشه با حداقل ۱۰ سال سابقه کار
۵ ـ بازاریاب با داشتن حداقل ۳ سال سابقه‌کار در امور صادرات لوازم برقی ، تسلط بزبانهای عربی و انگلیسی
۶ ـ کارمند ارشد جهت سرپرستی اداره خرید داخلی با حداقل ۳ سال تجربه و سابقه کار .
۷ ـ حسابداربا تجربه‌جهت انجام‌امور حسابداری صنعتی ، فارغ‌التحصیلان رشته های حسابداری حق‌تقدم خواهند داشت .
۸ ـ دیپلم متوسط یا بالاتر با سابقه حداقل ۳ سال کار در امور واردات
۹ ـ ماشین نویس فارسی و لاتین با حداقل سه سال سابقه کار
از ردیف ۱ تا ۴ جهت کار در شهرستان رشت از ردیف ۵ الی ۹ برای دفتر مرکزی تهران
متقاضیان باید آشنائی کامل بزبان انگلیسی داشته باشند .
واجدین شرایط درخواستهای خود را با ذکر کلیه مشخصات و سابقه کار و تعیین حقوق درخواستی بصندوق پستی شماره ۱۸۷۶ر۱۱ کارگزینی ارسال دارند . کلیه اطلاعات محرمانه تلقی خواهد شد .

شرکت‌سهامی بی.اف. گودریچ
ایران استخدام مینماید
به یك نفر مکانیك با سه سال تجربه در تعمیر موتور های ثابت نیازمند است .
فرم های تقاضای کار را میتوانید از دایره کارگزینی شرکت بی.اف. گودریچ واقع‌در خیابان آیزنهاور دریافت نمائید .

آگهی استخدام
شرکت سهامی عام نورد و لوله اهواز
جهت تکمیل کادر اداری دفتر مرکزی خود در تهران بخدمت اشخاص زیر نیازمند است :
۱ـ معاون اداره حسابداری ـ لیسانس حسابداری با تجربه کافی در حسابداری صنعتی و قادر بمدیریت و قبول مسئولیت و واجد شرایط استخدام .
۲ـ سرپرست قسمت حسابداری صنعتی ـ لیسانس حسابداری با سابقه کار در حسابداری صنعتی واجدشرایط استخدام .
۳ـ حسابدار صنعتی ـ دارای لیسانس حسابداری صنعتی وواجد شرایط استخدام .
۴ـ پانچیست ـ حداقل تحصیلات دیپلم متوسطه وسابقه کار با ماشین های آی . بی . ام.
۵ـ دوشیزه یا بانوی منشی با آشنائی کافی به ماشین نویسی فارسی و لاتین و دانستن زبان انگلیسی باحداقل دو سال سابقه کار .
واجدین شرایط ردیف های ۱ـ۲ـ۳ روز های ۵ـ۶ـ۷، واجدین شرایط ردیف های ۴و۵ روزهای ۹و۱۰ تیرماه جاری از ساعت ۸الی ۱۲ با دردست داشتن مدارک بکارگزینی‌شرکت واقع در طبقه ۱۶ ساختمان بانک کار خیابان حافظ مراجعه نمایند.
شرکت‌سهامی عام نوردولوله‌اهواز

بفروش میرسد
SIEMENS
یکدستگاه جرثقیل چنگالی تویوتا مدل FD 35 بفروش میرسد. تلفن: ۶۱۴۳۶۹ بین ساعت ۷و۱۴
زیمنس شرکت سهامی (خاص)

شرکت سهامی بی·اف· گودریچ
ایران استخدام مینماید
B.F. GOODRICH IRAN S.A. has vacancy for following positions:
1) **EXECUTIVE SECRETARY:**
Excellent knowledge of English, shorthand, English and Farsi typing; minimum 3 years experience.
2) **MECHANICAL ENGINEER:**
With excellent knowledge of English; minimum 3 years experience.
Please call 973001-10.

آگهی
نام دبستان ایران شعله به ایران‌نو تغییر یافته ثبت نام از ساعت ۸ صبح تا ۱۲ خواهد بود .
تلفن ۷۷۱۲۵۵ ـ ۷۷۱۳۸۶

برادران گلپایگانی
نمایندگی مجاز فروش محصولات بنز ایران ناسیونال
وانت ۵۰۸ ـ انواع مینی بوس بنز ۳۰۹
آمبولانس ۳۰۹ ـ انواع اتوبوس بنز ۳۰۲
تلفن های نمایشگاه ۵۳۶۳۰۱ـ۲۷۹۰۰

توتال تایپ
تلفن ۶۶ ـ ۴۰
در مسیر خیابان شاه روبروی کوچه لاله مورد نیاز است . تلفن ۶۶۲۸۰۲

تلفن‌های اتوماتیك پخش ایران گاز
ایران گاز
۸۲۷۱۳۱-۳۹
۸۳۰۰۱۱-۱۷

نیازمندیهای شما

آموزشگاهها

کلاس درس
آموزشگاه رادیو تلویزیون
افشار
با تائید وزارت کار گواهی
تخصصی میدهد خیابان شهناز
شماره ۱۱۷ تلفن ۷۶۳۷۴۴

ماشین نویسی
بیژن همتاندارد
میتوانید امتحان کنید میدان ژاله
تلفن ۳۱۸۳۸۴

ماشین نویسی ربانی
شما را بپای کهودرزمانی کوتاه
برای استخدام آماده میکند شاه‌آباد
مقابل سینما حافظ ۳۱۷۱۳۵

تعلیم پیانو، گیتار، ارک
نقاشی . زبان انگلیسی وفرانسه
توسط استادان باسابقه در منزل
خودتان تلفن ۶۶۲۳۵۸
۱ـ۲۰ آـ ۴۸۰۵

قابل توجه هنر آموزان پیانو
برای فراگیری فن پیانو بتلفن ـ ۸۷۳۰۷۸ مراجعه فرمائید .
۱ـ۲ آـ ۶۴۲۱

رقص و موزیك ریتا
سه‌راه شاه روبروی توماجیان
۶۶۳۰۳۴
آـ ۶۵۹۰

تعلیم رانندگی
هنرستان فنی پرستو
مرکز آموزش صحیح رانندگی ومکانیکی ترافیک مجهز به پهترین ومدرنترین وسایل آموزش با مربیان ورزیده وبدون اتلاف وقت باهزینه کم نشانی چهارراه گمرک شاهپور تلفن ۲۳۹۱۶

تدریس خصوصی

کلیه دروس توسط دانشجوی پزشکی تلفن ۹۳۰۱۷۹ حسینی
۱ـ۱۰ آـ ۶۵۴۶

ریاضی فیزیك شیمی در ده جلسه توسط دانشجویان سال چهارم دانشکده پلی تکنیك تهران با چهار سال سابقه تدریس خصوصی و دبیرستان با تضمین قبولی تلفن ۳۵۴۶۹۲

انگلیسی را توسط استادان امریکائی انگلیسی وایرانی فرا گیرید ۹۷۶۳۶۰
آـ ۶۲۵۳

کلیه دروس توسط دانشجوی فنی تلفن ۶۳۰۰۶۰ تا ۶۹ داخلی ۲۴۹ اطاق ۲۸

ریاضیات فیزیك شیمی
تضمین سیکل اول و دوم ۶۶۳۰۳۴
آـ ۵۷۹۷

ریاضیات ـ فیزیك ـ شیمی توسط دبیر ریاضی ۷۷۳۸۹۱

تدریس خصوصی توسط دانشجوی مهندس سال چهارم تلفن ۹۲۹۸۷۶
آـ ۶۶۲۹

ریاضیات ، فیزیك ، شیمی
تضمینی ۵۳۲۳۲۵ و ۶۳۰۵۶۵
توسط دانشجوی سال چهارم فیزیك
آـ ۶۶۲۸

تدریس دروس فیزیك و شیمی و ریاضی توسط گروه دانشجویان تلفن ۵۳۲۸۶۶
آـ ۶۱۹۷

تدریس برای دختران
کلیه دروس توسط دانشجویان دختر دانشگاه آریامهر ۹۷۲۰۱۴
داخلی ۳۳۶
آـ ۶۶۱۴

تدریس در شمیرانات
توسط دانشجوی فنی ۵۳۹۲۴۱
آـ ۶۶۱۵

دانشجویان دانشکده فنی با سالها سابقه تدریس قبولی شمارا در ریاضیات فیزیك ، شیمی تضمین می کنند تلفن ۴۶۷۸۸۸

شیمی بویژه ششم
۸۴۶۵۴۲

شیمی
توسط لیسانسیه شیمی ۹۵۹۰۹۱
آـ ۶۶۷۱

تدریس خصوصی
زبان آلمانی در منزل یا محل کار از ساعت ۵ بعدازظهر ببعد تلفن ۴۲۴۴۵
آـ ۲۱۹۵۶

تدریس خصوصی پیانو گیتار سلفژ خیابان رشت شماره ۱۰۲ تلفن ۴۸۱۱۲

پانسیون

پانسیون مینا
مخصوص دختران دانشجو و کارمند آماده پذیرائی تلفن ۸۴۷۹۸۱

املاك و مستغلات

فروش

خانه فروشی
ویلا و مستغلات فروشی
۶۰۰هزارتومان ببالا ۸۴۴۹۷۳
۱ـ۳ آـ ۵۶۱۶

خانه ویلائی و مستغلاتی
۶۶۳۰۷۴

مستغل باقساط یکساله تهران‌نو بمساحت ۳۶۰ متر سه طبقه ۱۲ اطاقی با سرویس کامل ۶۵۰ ـ تومان ۳۰۰۰۴
۱ـ۶ آـ ۶۳۰۰

خانه‌ای برخیابان شاه سه‌طبقه فروشی تلفن ۹۲۵۱۱۹

فروش خانه‌های شمالی جنوبی ومستغلاتی در شمال شهر و شمیران
۸۴۱۴۲۸ رجبی
آـ ۶۶۰۲

یک منزل فروشی
بمساحت ۱۰۰۰ مترمربع ویلائی باشوفاژ ، کولر ، دو شماره تلفن ، ۱۲ اطاق ، روبروی پارک ساعی طالبین با تلفن ۶۸۷۹۴۸ تماس حاصل نمایند .
۱ـ۲ آـ ۲۱۲۱۲

در داودیه یک باب خانه و کارخانه موزائیکسازی (باجواز محل تجارتی) بمساحت ۵۰۰ متر بعلت مسافرت به فروش میرسد بدون واسطه تلفن ۷۷۳۳۲۴
آـ ۲۱۳۳۶

خانه‌ای شمالی دو طبقه
با ۸ اطاق و زیرزمین هر طبقه با سرویس کامل با برق و آبو تلفن و کولر به مساحت ۲۶۰ متر در جمشیدآباد شمالی ۲۰ متری باغرخان پلاك ۵ بقیمت ۴۳۰ هزار تومان فروشی تلفن ۹۳۲۰۹۷
آـ ۶۵۸۳

حوالی سه‌راه تخت جمشید شرقی خانه شخصی ساز جنوبی ۱۱۰ متر ۱۲۰ متر زیر بنادو طبقه چهار اطاق آب ـ برق ـ تلفن ـ حمام گرم ـ کولر مقطوع ۱۸۵ هزار تومان تلفن ۷۶۱۳۹۵

عباس آباد فرح جنوبی
یکدستگاه ساختمان ۳ طبقه به مساحت ۲۲۵ متر سرویس کامل به فروش میرسد تلفن ۸۴۲۸۸۴
آـ ۶۶۰۶

خانه ویلائی
در مجیدیه مساحت ۷۰۰ متربا تمام وسایل استخر فروشی تلفن ۸۴۰۱۰۳
آـ ۶۶۰۷

خانه ویلائی فروشی در گیشا تلفن ۶۳۸۷۳۴

خانه دو نبش فروشی در گیشا تلفن ۶۱۸۷۲۴

آپارتمان فروشی از ۲ الی ۴ اطاقه شمال اریامهر نبش صفویه ۶۳۳۱۲۳

آپارتمانهای فروشی خیابان ظفر خیابان شهریار با تاسیسات مجهز ۶۳۳۶۰۱ ـ ۶۳۳۴۲۶ ـ ۶۳۰۲۷۴

چند دستگاه آپارتمان برای فروش خیابان آریامهر انتهای خیابان کاخ دفتر نوری تلفن ۶۳۳۴۸۸

تعدادی از آپارتمانهای یك ساختمان مدرن و مجهز واقع در خیابان کاخ مناسب برای دفتر کار برای فروش آماده است تلفن ۴۵۲۶۶

یکباب منزل درخیابان دامپزشکی مساحت ۱۳۰ متر ۲۲۰ متر زیربنا با آب و برق و دودستگاه حمام کولر دو طبقه بدون واسطه فروشی قیمت ۱۸۰ هزار تومان از ساعت ۴ ببعد با تلفن ۸۹۱۷۹۲ تماس بگیرند .
۱ـ۲ آـ ۶۶۸۰

آپارتمانهای ۳ اطاقی با سرویس کامل در جمشیدآباد شمالی به فروش میرسد دفتر کریمی تلفن ۹۷۷۸۰۷

تهران‌پارس ویلا و مستغلات
بمساحت ۱۰۰۰ مترمربع ویلائی باشوفاژ ، کولر ، دو شماره تلفن ، ۱۲ اطاق ، روبروی پارک ساعی طالبین با تلفن ۶۸۷۹۴۸ تماس حاصل نمایند .
۱ـ۲ آـ ۲۱۲۱۲

ویلا فروشی
در تهران پارس ویلاهای ارزان قیمت ۷۸۰۰۶۱

ویلا فروشی در قیطریه
مساحت ۶۰۰ متر با ۵ اطاق خواب و سالن ناهارخوری و سرویس کامل استخر باشوفاژ روشن ومنظره عالی ۶۵۰ هزار تومان دفتر جعفری ۸۶۴۸۶۴
آـ ۶۶۷۳

باغ فروشی
در عباس‌آباد شاهدشت کرج باغ مشجر و مرغداری به مساحت ۱۵ هزار متر زمین و ۱۶۵۰ متر ساختمان با چاه نیمه عمیق بعلت مسافرت به فروش میرسد به تلفنهای ۲۸۶۲۳ و ۸۵۰۷۳۹ مراجعه فرمائید.
آـ ۶۰۸۷

باغ فروشی در شمیران نزدیك پل نجریش با ساختمان ویلائی قدیمی آب و برق و تلفن تلفن ۸۷۱۵۱۴

نوشهر بطرف امو سرویس دریا باغ مشجر ۱۰۰۰ و ۱۵۰۰ متری فروشی ۶۸۶۶۸۰
آـ ۶۴۸۵

زمین فروشی

قطعات ۱۲۰ متری و ۱۵۰ متری خیابان خراسان متری ۱۲ تومان ایزنهاور اول جیحون املاك اریا ۹۶۰۱۱۱

زمین زیاد پیدا میشه تو ایرون ـ اما یکیش زمین ما نمیشه زمین های ساختمانی

۱۰۰ متری

جنوب غربی تهران مشجر با آب و برق اسفالته با سند مالکیت نقد و اقساط متری

۷۰ تومان

دفتر جهان ـ سه‌راه تهران‌ویلا طبقه فوقانی بانك تهران جمعه‌ها ۹صبح سرویس‌مجانی

واقع در کنار دریا
زمینی بمساحت ۱۳۸۰ مترواقع درمحمودآباد آمل جنب پلاژهای شرکت نفت فروشی تلفن ۵۳۱۹۷۱
۱ـ۳ آـ ۶۳۴۲

اکازیون

زمین تفکیك شده باسند مالکیت بقطعات ۱۲۰ متری، ۱۴۰ متری و ۲۰۰ متری شمال و جنوب جاده ۴۵ متری اسفالته خیابان خراسان نشانی: خیابان اسکندری مابین شاه و رشدیه فرش فروشی سعادت تلفن ۹۲۶۴۳۱ تماس بگیرید

کنار دریا
زمین های ۴۰۰ الی ۶۰۰ و ۱۰۰۰ الی ۵۰۰۰ متری وبزرگتر باسند مالکیت بین چالوس و متل‌قو ورامسر بفروش میرسد ۸۳۵۳۴۸
۱ـ۳ آـ ۶۲۴۹

زمین به قطعات ۲۵۰ الی ۳۰۰ متر بین دو اتوبان نقد واقساط تلفن ۷۸۱۹۴۱

فروش سرقفلی

مغازه واگذاری

یکباب مغازه ساندویچ‌فروشی دودهنه بازیرزمین بزرگ باکلیه وسایل وتجهیزات بقیمت بسیار مناسب بفروش میرسد نارمك جنب دانشکده علوم‌صنعت مقابل انبیورسال .
آـ ۵۶۲۹

اکازیون

یکباب مغازه ۱۲۰ متری با زیرزمین برای هرنوع شغل با ۲ دستگاه تلفن برق و آب مستقل واگذار میشود ۶۲۲۳۷۶ و ۶۲۲۳۷۷
آـ ۶۶۱۷

مغازه فروشی ۶ درب
مشرف به خیابان تاج باانباری بزرگ تلفن آب و برق تلفن ۹۷۰۴۵۰
آـ ۶۵۸۷

یکباب مغازه واقع درخیابان امیریه چهارراه معزالسلطان بفروش میرسد طالبین با تلفن ۵۳۰۰۸۹ تماس بگیرند .
۱ـ۲ آـ ۶۶۷۰

یکباب مغازه خرازی فروشی با جواز درفرازی‌آباد بقیمت مناسب واگذار میشود تلفن ۵۳۵۷۴۴
آـ ۶۶۹۲

سالن آرایش بانوان درشمال شهر واگذار میشود . تلفن ۳۵۶۸۴۵
۱ـ۲ آـ ۶۴۷۸

دبستانی در شمال تهران واگذار میشود بتلفن ۹۲۳۳۰۳ مراجعه نمائید .
آـ ۶۲۵۲

تنها سینمای شهرستان آباده مشغول بکار با سند مالکیت بفروش می رسد تلفن ۸۲۲۱۲۳

کارخانه فروشی

یك کارخانه بمساحت ۴۲۰ متر آب لوله‌کشی دو کنتر برق سه‌فاز در خیابان تهران‌نو بعلت مسافرت بخارج بفروش میرسد .
خریداران با تلفن ۷۹۱۶۸۱ بازرگانی رهبر تماس حاصل نمایند

در بهترین نقطه تهران
بهترین سینما
با مستغلات یکجا و یاجداگانه نقد و اقساط به فروش میرسد . خریداران میتوانند سینما را تبدیل به فروشگاه یا غیرمینمایند تلفن‌های ۳۱۰۱۶۸ و ۳۱۰۱۶۹

اجاره داده میشود

آپارتمان اجاره

آپارتمان ۴ اطاقه با سرویس کامل جهت مطب یا دفتر کاردر خیابان مجیدیه مقابل سینما شهرام اجاره یا رهن تصرف تلفن ـ ۸۴۸۹۶۲
آـ ۶۵۷۵

خیابان نظام‌آباد
میدان محمدرضاشاه بازارکورش آپارتمان و اطاقها برای مطب و محل‌کار و همچنین مغازه‌های هنگف واگذار میشود تلفن ۸۴۵۷۸۷
آـ ۶۵۰۰

واقع در عباس‌آباد
دودستگاه آپارتمان نوسازلوکس هردستگاه دارای ۴ اطاق با سرویس کامل و تلفن شوفاژ هردستگاه ماهیانه ۱۸۰۰ تومان اجاره داده میشود تلفن ۸۴۲۳۱۹ بفروش میرسد تلفن ۶۳۵۰۷۳
۱ـ۲ آـ ۶۵۶۵

فقط به سازمانهای دولتی و شرکتها یك دستگاه آپارتمان چهار طبقه نو ساز اجاره میدهیم ،تلفن ۸۳۶۴۳۵

در شمال شهر همه نوع
خانه واپارتمان اجاره‌ای موجود است تلفن ۸۴۵۰۴۴
۱ـ۲ آـ ۶۲۹۰

حوالی وزراعو بخارست
آپارتمانهای ۵و۶ اطاقه اجاره از۲ هزارتومان ببالا تلفن ـ ۸۲۵۳۱۴ موسسه امین .
۱ـ۶ آـ ۵۶۲۳

آپارتمان اجاره
سه راه شاه کوچه سیمرغ کوچه شاهین هر آپارتمان ۳ اطاق ، هال ، کولر ، شوفاژ ، آب و برق وتلفن به اجاره واگذار همه روزه صبح‌وعصر در محل مذاکره فرمایند .
۱ـ۲ آـ ۲۱۰۸۰

یکدستگاه آپارتمان بر
خیابان فرح جنوبی باتجهیزات و تلفن مستقل برای محل کار اجاره‌داده‌میشود تلفن ۸۴۲۸۸۴
آـ ۶۶۰۸

خانه و آپارتمان اجاره
همه نوع درشمال شهر موجود است تلفن ۸۴۵۵۴۴
آـ ۶۶۱۲

۳ دستگاه آپارتمان نوسازمجهز جهت دفترکار اجاره روزولت ۲۵ شهریور ساختمان سپند تلفن ـ ۹۵۸۰۴۱ و ۹۵۷۸۸۱
۱ـ۵ آـ ۶۶۶۸

اجاره برای ادارات و شرکتها
ساختمان چهار طبقه‌نوسازشامل ۱۴ اطاق و یک سالن بزرگ هیکف باسرویس کامل و تلفن وپارکینگ اختصاصی و حیاط واقع در پارکروی طرشت به اجاره واگذار میشود تلفنهای ـ ۶۶۵۶۱۶ ـ ۹۷۰۱۵۹
آـ ۶۶۸۸

اطاق اجاره
مقابل دانشگاه ۷۶۳۲۲۰
۱ـ۵ آـ ۶۲۳۳

طبقه دوم و سوم عمارت نوساز هریکبا ۴ اطاق و هال‌وسرویس کامل در شهرآرا تلفن ۶۲۸۹۵۷ اجاره داده میشود.
آـ ۶۶۱۸

۵ اطاقه نوساز طبقه
دوم انتهای فرح شمالی باکولر تلفن و تراس اجاره ۱۵۰۰ تومان
تلفن ۸۴۵۵۴۴
آـ ۶۶۰۴

ویلا اجاره
ویلای مبله دریاکنار
برای اجاره از ساعت ۱۶ ببعد تلفن ۶۲۲۱۹۸
آـ ۶۵۶۲

ویلای مبله
دریاکنار تلفن ۷۸۰۳۳۴
آـ ۲۲۰۱۰

نیازمندیهای اجاره

سازمان نیازمندیهای خارجیان
خانه شاغل اجاره میدهد
۸۲۳۱۵۵ ـ ۸۳۸۱۰۹ ـ ۸۲۳۹۳۹

آژانس امپایر ۷۷۷۵۰۰
خانه شما را ۷۷۳۲۸۵
به خارجیان
اجاره میدهد ۷۷۸۹۵۵

یک موسسه آموزش ساختمانی که دارای چند سالن بزرگ حداقل بامساحت ۸×۱۲ متر بیش از ۱۵ اطاق مناسب برای کلاس درس وانبار و محوطه کافی باشد اجاره مینماید صاحبان اینگونه ساختمان ازساعت ۸ الی ۱۲ صبح و ۴ الی ۸ بعدازظهر با تلفن ۸۳۸۷۱۵ مکالمه نمایند .
۱ـ۳ آـ ۶۲۴۶

آگهی اجاره ساختمان
سازمان بیمه های اجتماعی بمنظور استفاده بیمارستانی بیکدستگاه ساختمان که دارای حدود ۱۵۰ اطاق نسبتا وسیع بوده ودر جنوب بولوار البزابت وکریمخان‌زند و غرب خیابان روزولت باشد نیازدارد .
از اشخاص وموسساتی که ساختمانی مناسب در اختیار دارند تقاضا میشود با دردست داشتن فتوکپی سند مالکیت و نقشه های ساختمانی بمدیریت تدارکات سازمان واقع‌درخیابان آیزنهاور شماره ۴۵۳ طبقه پنجم مراجعه نمایند .
م‌الف ۶۰۷۲
سازمان بیمه های اجتماعی
آـ ۲۲۱۶۶

آپارتمان و خانه اجاره‌نیازمندیم
۸۴۵۰۴۴
آـ ۶۶۰۱

آپارتمان تمان اجاره
آپارتمان ۴ اطاقه با سرویس کامل جهت مطب یا دفتر کاردر خیابان‌مجیدیه مقابل‌سینما شهرام اجاره یا رهن تصرف تلفن ـ ۸۴۸۹۶۲
آـ ۶۵۷۵

۵ اطاقه نوساز طبقه
دوم انتهای فرح شمالی باکولر تلفن و تراس اجاره ۱۵۰۰ تومان
تلفن ۸۴۵۵۴۴
آـ ۶۶۰۴

ویلا اجاره
ویلای مبله دریاکنار
برای اجاره از ساعت ۱۶ ببعد تلفن ۶۲۲۱۹۸
آـ ۶۵۶۲

ویلای مبله
دریاکنار تلفن ۷۸۰۳۳۴
آـ ۲۲۰۱۰

نیازمندیهای اجاره

سازمان نیازمندیهای خارجیان
خانه شاغل اجاره میدهد
۸۲۳۱۵۵ ـ ۸۳۸۱۰۹ ـ ۸۲۳۹۳۹

آژانس امپایر ۷۷۷۵۰۰
خانه شما را ۷۷۳۲۸۵
به خارجیان
اجاره میدهد ۷۷۸۹۵۵

یک موسسه آموزش ساختمانی که دارای چند سالن بزرگ حداقل بامساحت ۸×۱۲ متر بیش از ۱۵ اطاق مناسب برای کلاس درس وانبار و محوطه کافی باشد اجاره مینماید صاحبان اینگونه ساختمان ازساعت ۸ الی ۱۲ صبح و ۴ الی ۸ بعدازظهر با تلفن ۸۳۸۷۱۵ مکالمه نمایند .
۱ـ۳ آـ ۶۲۴۶

آگهی اجاره ساختمان
سازمان بیمه های اجتماعی بمنظور استفاده بیمارستانی بیکدستگاه ساختمان که دارای حدود ۱۵۰ اطاق نسبتا وسیع بوده ودر جنوب بولوار البزابت وکریمخان‌زند و غرب خیابان روزولت باشد نیازدارد .
از اشخاص وموسساتی که ساختمانی مناسب در اختیار دارند تقاضا میشود با دردست داشتن فتوکپی سند مالکیت و نقشه های ساختمانی بمدیریت تدارکات سازمان واقع‌درخیابان آیزنهاور شماره ۴۵۳ طبقه پنجم مراجعه نمایند .
م‌الف ۶۰۷۲
سازمان بیمه های اجتماعی
آـ ۲۲۱۶۶

آپارتمان و خانه اجاره‌نیازمندیم
۸۴۵۰۴۴
آـ ۶۶۰۱

خریداری میشود

اراضی تهران پارس شرکت نفت سازمان‌چای خریداریم تلفن ۷۸۴۸۵

خریدارزمین‌تهران‌پارس ۷۸۲۱۲۸
۱ـ۱۲ آـ ۶۶۸۹

خریدار اراضی ساحلی‌وجنگلی شمال تلفن ۴۵۱۶۸ و ۶۶۲۴۵۹ و ۴۳۴۹۹

خریدار اراضی شمیران دره قشلاق زعفرانیه‌و ولنجك تلفن ۶۸۵۰۳۳

سرحدآباد کوهك ملارد وردآورد باغ فیض‌کردان خریداریم تلفن ۹۲۱۷۷۹ پزشکیان

خرید سرحدآباد ملارد کردان کوهك چینگر عباس‌آباد تلفن ۶۶۶۲۰۲

کوهك کوهك کوهك
خریداریم گلگار یزدی ۹۵۶۶۰۶

اراضی فیروزآباد خریداریم اراضی ساحلی خریداریم لالهزار ۳۱۹۷۸۴ بنگاه کوشان
آـ ۲۱۰۶۲

زمینهای نقد و اقساط
شمال ۴۵ متری و جنوب جنگل بین‌تهران‌پارس ونارمك فروشنده وزیراستخر تهران‌پارس را خریداریم ۷۸۷۷۳
۱ـ۲۴ آـ ۶۱۹۷

اراضی تهران‌پارس خریداریم ۷۸۲۱۲۸

زمینهای افسریه شاه‌آباد شرق مشیریه خریداریم تلفن ۳۵۵۵۲۶

زمینهای کرج خریداریم دفتر منصور تلفن ۸۷۱۱۰۳

کردان سرحدآباد ملارد
خریداریم صفرنژاد ۶۶۸۲۱۹

خریدار زمین تهران پارس ـ ۷۸۱۹۲۶

خریدار زمین افسریه ۷۹۱۳۰۹

زمین افسریه‌خریداریم ۷۹۳۳۴۶
آـ ۵۲۲۴

زمین تهران‌پارس خریداریم‌تلفن ۷۹۳۰۲۰

خرید زمین تهران‌پارس‌نارمك ۷۸۱۹۵۷

قطعات زمین سیاهکلان معروف به انگوردره کرج‌خریداریم‌باتلفن ۵۳۶۰۶۰ و ۳۳۱۸۱ تماس بگیرند
۱ـ۳ آـ ۶۵۴۳

بنگاههای معاملات املاك

اراضی یافت‌آباد و دو طرف جاده کرج تافزوین را خریدار وفروشنده‌ایم تلفن ۹۳۰۵۸۹ ـ ۹۲۳۴۳۲

دفتر مرکزی جلالی
خریدار اراضی سعادت‌آباد و مکانیزوفرخ‌زاد و یوسف‌آباد و عباس‌آباد و دره قشلاق و شمیرانات ومبارك‌آباد
۶۲۶۴۱۱ ـ ۶۲۴۱۹۳

بورس املاك شمیران
دفتربرانی ۸۷۲۵۷۵ ـ ۸۷۷۸۷۵

ام . سی . آی
خریدارو فروشنده زمین های بزرك در تهران و حومه ۶۲۹۲۲۱ ـ ۶۲۲۸۱۴

خرید و فروش زمین و باغ اطراف کرج جمشید آباد دفتر جمشید تلفن ۹۲۸۰۸۲

نیازمندیهای اطلاعات

تلفنی آگهی قبول میکند
تلفنهای ۳۱۱۲۲۴ ـ ۳۱۱۲۲۵
۳۱۱۲۲۹ ـ ۳۱۱۲۳۰

خانه نوساز تا یکمیلیون وپانصد هزاریال بمدت ۲ سال رهن و تصرف برای سکونت مورد نیاز است تلفن ۲۸۱۶۶ از ده صبح تا یك بعدازظهر

اجاره خانه به خارجیان

موسسه نیازمندیهای خارجیان
خانه بخارجیان اجاره میدهد
۸۳۰۰۸۲ ـ ۸۳۰۰۸۱
۸۲۱۸۱۱ ـ ۸۲۱۷۲۳
۳۶۱ تخت جمشید مقابل مفارت آمریکا

موسسه امور خارجیان
مرکز اجاره بخارجیان
۷۵۱۷۸۲ ـ ۷۵۲۳۵۸
تخت جمشید جنب سفارت ۵۰۳

امیر
مرکز اجاره بخارجیان
۸۵۰۸۱۳

سازمان مسکن پارس
اجاره به خارجیان ۸۴۸۶۲۴

۸۳۵۱۲۰ ـ ۸۲۹۷۶۶
سازمان کوروش ـ اجاره به خارجیان

موسسه نیازمندیهای هیلتون
اجاره به خارجیان ۸۳۴۶۳۷

شرکت تهران مسکن اجاره بخارجیها ۶۶۸۳۸۳

خریداری میشود

اراضی تهران پارس شرکت نفت سازمان‌چای خریداریم تلفن ۷۸۴۸۵

خریدارزمین‌تهران‌پارس ۷۸۲۱۲۸
۱ـ۱۲ آـ ۶۶۸۹

خریدار اراضی ساحلی‌وجنگلی شمال تلفن ۴۵۱۶۸ و ۶۶۲۴۵۹ و ۴۳۴۹۹

خریدار اراضی شمیران دره قشلاق زعفرانیه‌و ولنجك تلفن ۶۸۵۰۳۳

سرحدآباد کوهك ملارد وردآورد باغ فیض‌کردان خریداریم تلفن ۹۲۱۷۷۹ پزشکیان

خرید سرحدآباد ملارد کردان کوهك چینگر عباس‌آباد تلفن ۶۶۶۲۰۲

بنگاههای معاملات املاك

اراضی یافت‌آباد و دو طرف جاده کرج تافزوین را خریدار وفروشنده‌ایم تلفن ۹۳۰۵۸۹ ـ ۹۲۳۴۳۲

دفتر مرکزی جلالی
خریدار اراضی سعادت‌آباد و مکانیزوفرخ‌زاد و یوسف‌آباد و عباس‌آباد و دره قشلاق و شمیرانات ومبارك‌آباد
۶۲۶۴۱۱ ـ ۶۲۴۱۹۳

بورس املاك شمیران
دفتربرانی ۸۷۲۵۷۵ ـ ۸۷۷۸۷۵

ام . سی . آی
خریدارو فروشنده زمین های بزرك در تهران و حومه ۶۲۹۲۲۱ ـ ۶۲۲۸۱۴

خرید و فروش زمین و باغ اطراف کرج جمشید آباد دفتر جمشید تلفن ۹۲۸۰۸۲

شرکت ساختمانی مرمر
طرح و نقشه و نظارت .
تاسیسات آب و برق و شوفاژ .
دکور و تزئینات آلومینیومی .
کانال آلومینیومی متری ۴۰۰ ریال بادمپروفلانك مجانی .
تلفن ۶۶۶۶۴۷

زمین فروشی
زمین جنوبی بمساحت ۱۱۶۸ متر با ۴۰ متر بر خیابان اصلی تفکیك شده با سند مالکیت در چهار قطعه مساوی انتهای خیابان شاه بعد از میدان نواب نرسیده به رودکی بتلفن ۶۲۹۰۱۴ مراجعه فرمائید .

آسفالت
اسفالت جاده های بزرك وکوچك پذیرفته میشود تلفن ۶۶۱۹۵۲

اطلاعیه
کلیه تعمیرات و تغییرات ساختمانی وطبقه سازی اجراء و نظارت محاسبات فنی پذیرفته میشود تلفن ۶۶۱۹۵۲

قابل توجه صاحبان زمین
بهترین طرحهای خانه سازی ـ شهرسازی ـ شهرك توسط مهندسین آرشیتکت و شهرساز در اسرع وقت ارائه می‌شود . تفکیك اراضی ـ اجراء ـ نظارت ـ محاسبات فنی پذیرفته میشود . تلفن ۶۶۱۹۵۲

کرج زیبادشت

به فاصله نیمساعت از میدان شهیاد و اتوبان کرج میتوانید خودرا به بهترین منطقه خوش‌آب وهوای کرج در دامن میلیونها متر مربع باغات سرسبز و خرم برسانید و باخرید یك قطعه از باغات زیبا دشت و ساختن ویلای خود مانند تمام مردم پایتخت های جهان یك زندگی مرفه وراحت دور از مشکلات ترافیك و آلودگی هوا در شهر برای خود فراهم سازید.
تلفن ۵۳۹۹۸۹ ـ ۲۳۷۰۰
نشانی : اتوبان کرج خروجی سوم (شاهدشت) ۹ کیلومتر بطرف جنوب
زیبادشت

آگهی مناقصه
برای بیش از بیست کارخانه‌قندآزمایشگاه و دستگاه مخصوص تعیین آفت و عیار سنج‌چغندر قند از طریق مناقصه خریداری میشود .
داوطلبان شرکت در این مناقصه که دارای صلاحیت باشند میتوانند بدفتر شرکت قند کرمانشاه واقع در خیابان تخت جمشید شماره ۵۹۳ طبقه سوم مراجعه نموده و مشخصات فنی و شرایط شرکت در مناقصه را درقبال تسلیم رسید دریافت دارند

خانه نئون
زیر نظر متخصصین فن عالیترین تابلو های نئون پلاستیك و نئون دکوری رابا چراغهای سقفی تقدیم میدارد تلفن ۷۵۲۹۸۰

اطلاعیه
شماره تلفن های جدید
مهندسین مشاور ناسکو
مهندسین مشاور اینترکو
مهندسین مشاور اینترکو ـ تکینت
۷۷۹۰۳۴ الی ۷۷۹۰۳۸

ویلای فوق‌العاده لوکس
واقع در سلطنت‌آباد ، دوبر با ۹۰۰ متر مربع و ۶۵۰ متر بنا ، یك طبقه و نیم شامل سالن و نهارخوری چهار اطاق‌خواب ، اطاق مستخدم و سرایدار ، استخر ، چاه‌نیمه عمیق پمپ‌وتاسیسات کامل نیمه‌مبله بعلت مسافرت بفروش میرسد . قیمت ۱۳۰۰٫۰۰۰ تومان
تلفن ۸۳۷۸۰۵ (۴ تا ۸ بعد از ظهر)

آگهی دعوت
بدین وسیله از دارندگان و نمایندگان سهام اتومبیل سازی خاور (شرکت سهامی عام) دعوت میشود ساعت چهار بعداز ظهر روز یکشنبه ۱۷ر۴ر۱۳۵۲ در جلسه مجمع عمومی عادی سالیانه شرکت که در محل شرکت واقع در خیابان سعدی جنوبی ، شماره ۵۲۹ طبقه پنجم تشکیل میشود حضور بهمرسانند.
دستور جلسه
۱ ـ رسیدگی و تصویب ترازنامه و حساب سود و زیان عملکرد سال ۱۳۵۱ .
۲ ـ اخذ تصمیم راجع به تقسیم سود .
۳ ـ انتخاب هیئت مدیره و بازرسان .
۴ ـ تعیین روزنامه کثیرالانتشار .
۵ ـ شور و اخذ تصمیم درباره سایر امور شرکت.
اتومبیل سازی خاور
(شرکت سهامی عام)

TYPIST/TELEPHONE OPERATOR

Required by Pars International Manufacturing Company Limited.
Requirements:
Good knowledge of English and Farsi.
English and Farsi typing.
We offer attractive salary and fringe benefits.
Please call 668161 or 660157, for an appointment.

عروس خانم و شاه‌داماد جهت برگزاری **جشنتان** دفتر هنرمندان **خواننده و ارکستر** دراختیارتان میگذارد شاه مقابل سینما نیاگارا **دفتر هنرمندان تلفن ۴۱۳۲۲**

نیازمندیهای شما

هر تحولی که درمد وپوشاکه
فقط در کالای پوشاکه
از خوب دیگران عالیتر از حراجشون ارزونتر
مقابل فروشگاه فردوسی کالای پوشاک
تلفن ۳۱۶۹۸۳

باشگاه تابستانی شاندیز
کلاسهای تقویتی ، انگلیسی ، ریاضی باستخر
مجهز بدستگاه تصفیه آب زیر نظر مربیان آزموده
شاهرضا خیابان رامسر شماره ۷۸
تلفن ۸۲۹۹۳۸

اجاق گاز صنعتی B.M
اولین سازنده انواع اجاقهای گازی صنعتی در ایران
سرویس کامل آشپزخانه ساخته شده
از استیل برای رستورانها. چلوکبابیها.
بیمارستانها.کارخانجات.سلف سرویسها
درشهرستانهای مرکز استان نماینده میپذیریم
نشانی : میدان ژاله اول فرح آباد شماره ۴۵ تلفن ۲۱۷۴۴۱-۳۱۴۸۳۴

قابل توجه اهالی محترم
تهران و شهرستانها
صاحبان زمین
خانمها و آقایان شما که بعللی نمیتوانید ساختمان سازی کنید یك شرکت ساختمانی با طرح و نقشه مورد تائید شما و بهترین اسلوب مهندسی باشرایط زیر ساختمان سازی میکند .
الف ـ کسری وجه ساختمان شما بهر مقدار که باشد از طرف شرکت پرداخت میشود و بصورت اقساط سالیانه باسود بانکی دریافت میگردد.
ب ـ جهت آن عده صاحبانیکه زمین بهر مقدار موجود دارند جهت احداث ساختمان این شرکت تسهیلاتی در نظر گرفته که علاقمندان میتوانند استفاده نمایند .
لطفا برای کسب اطلاعات بیشتر به آدرس پهلوی چهارراه شاه کوچه سیمرغ پلاك ۶۶ طبقه سوم ویا تلفن ۶۶۸۳۷۴ مراجعه فرمایند .

قابل توجه خریداران ویلا
در کنار دریا
در یك شرایط استثنائی و بی‌نظیر
در زیبا ترین منطقه ساحل دریای مازندران یك شهرك آزمایشی با همکاری کارشناسان ایرانی و خارجی با تعدادی ویلا های فوق‌العاده زیبا بتون آرمه با برق آب لوله‌کشی قنات و مسیر انشعاب تلفن مکروویو با محل سوپر ، رستوران و سرویس نگهداری بتعداد خیلی محدود با شرایط سهل از ۸۰۰ هزار ریال به بالا بطور نقدو اقساط بفروش میرسد . برای کسب اطلاع بتلفن‌های ۹ـ۸۳۹۲۷۷ از ساعت ۵ تا ۸ بعد از ظهر شرکت دهیاران و بازدید منطقه از محمود باد ۶ کیلو متر مانده به پارك سی سنگان بطرف نوشهر
شهرك ساحلی ریچیونه

COBRA
کبری
COBRA

قابل توجه
کارخانجات پارچه بافی و تهیه کنندگان مواد غذائی وداروئی سرتاسر ایران کاغذ سلوفان (طلق) ۳۰ و ۴۰ گرمی برای لفاف‌دست اول بهترین قیمت به هر اندازه تحویل کارخانه
تلفن ۷۵۴۰۵۵

سالن پذیرایی آپادانا
باجدیدترین دکوراسیون وشرایط سهل در سال نو بمدیریت اعرابی آماده پذیرائی از جشن ها میباشد . انتهای خیابان نظام‌آباد اول خیابان تکش تلفن ۷۹۲۳۵۸

بورس زمینهای بزرگ وکوچك داخل و خارج از محدوده‌تلفن ۴۲۶۸۲

دفتر املاك مولائی بورس اراضی سعادت آباد و کوی مکانیر تلفن ۸۷۶۱۵۵

مرکزدلالان سرپائی املاك بنگاه کوشان ۳۱۹۷۸۴ باسابقه ۳۵ ساله و حسن‌شهرت با تلفن معاملات ملکی خود رابفرمائید
۱ـ۳ آ ـ ۲۱۰۶۸

خریدار و فروشنده زمینهای تهرانپارس ۷۸۶۴۷ ـ اسکوئی

معاملات پول

پول موجود

بورس پول
فوری ارزان
۸۳۰۸۳۵

وام ارزان سریع
اتومبیل تلفن هزاری ۱۵ تومان و ملك
۳۹۱۱۳۱

پول فوری
در مقابل اتومبیل
تلفن و ملك
۸۲۲۳۴۱
شاهرضا مقابل لاله‌زارنو جنب بانك سپه ساختمان قندهاری
پلاك ۹ موسسه جهان
آ ـ ۶۵۴۸

وام
نیم‌ساعته
در مقابل اتومبیل وتلفن هزاری ۱۶ تومان ملك با سود بانکی
۸۳۲۹۸۶
شاهرضابین رامسروفرصت‌جنب بانك عمران پلاك ۴۴۴ موسسه ایرانشاد
۱ـ۲ آ ـ ۶۳۵۸

قلك وام میدهد
درمقابل مبیع ارزنده قلك فورا وام میدهد تلفن ۷۶۵۷۴۵

پول فوری با سود بانکی در مقابل خانه مستغلات
۹۲۸۴۶۵

وام در مقابل تلفن اتومبیل‌وملك
۴۹۰۵۰

پول یکمیلیون ریال ببالا دوشاهی‌موجود ۸۲۲۶۵۹

از یك تا پنجاه میلیون ریال پول شرطی موجود پاکپور ۶۶۴۶۱۸ و ۶۶۶۲۶۳

وام‌درمقابل تلفن‌واتومبیل
۳۰۳۲۳۶

پول ۵ر۱شاهی ۶۲۴۸۷۳

خانمهای محترم
به شما با شرایط سهل وام و فرش به اقساط میدهیم تلفن ۴۳۲۲۷

دویست و پنجاه
هزار تومان
پول شرطی موجود
۷۶۵۷۴۵

مورد نیاز
پول شرطی نیازمندیم
۸۳۰۸۳۵

با بهترین بهره پول شرطی نیازمندیم
تلفن ۸۲۲۳۴۱

پول شرطی درمقابل خانه مستغلات فورانیازمندیم
۹۲۸۴۶۶

پول شرطی نیازمندیم ۸۳۷۶۸۴

پول راکد نیازمندیم با سود عالی ۷۵۸۲۶۵

معاملات تلفن

تلفن ۳ و ۷
خریداریم ۳۰۳۲۳۶

خرید و فروش تلفن
۳۱۷۴۳۷ اسلامبول کمپانی ۱۷ر۲

خرید و فروش تلفن
۸۲۰۸۴۱

فروش تلفن ۳۰۲۸۴۸

خرید تلفن ۳۰۱۴۰۴

تلفن ۲ و ۵ فوری خریداریم ۵۳۵۷۴۴

تزئینات ودکوراسیون

تزئین منزل و محل کار
باقساط
دلخواه شما
کاغذ دیواری ، موکت ، فرش ماشینی، پرده، کرکره، آراکو ـ فرح شمالی جنب کلانتری ۴
تلفن ۷۷۶۶۵۴

کاغذ دیواری باقساط ۷۷۵۷۷۱

کفپوش همه نوع باقساط ۷۷۵۷۷۵

موکت باقساط ۷۷۵۷۷۵

کاغذ دیواری با نصب
فوری ۲۰٪ تخفیف ۹۷۸۴۲۰

کاغذ دیواری با نصب ۳۰ ریال تلفنهای ۷۷۲۹۱۳ و ۷۷۷۲۰۵

قصر **پرده**
دوخت و نصب پرده
شمیران
روبروی سوپر طلائی
تلفن ۸۷۰۲۲۶

سازمان ایران کولیس
تاسیسات برق و نقاشی‌وتزئینات ساختمانی تلفن ۸۴۶۴۷۷
آ ـ ۶۶۲۳

مجانی
نصب کاغذ دیواری مجانی انجام میدهیم ۸۷۳۲۳۳

با ۳ تومان
با روزی سه تومان منزل ومحل کار خود را با بهترین انواع کاغذ دیواری . پرده کرکره . موکت و کفپوش تزئین فرمائید
تزئینات مارال ۹۷۵۵۱۸
آ ـ ۶۵۸۴

برای ساختمان شما

تخلیه‌چاه
۷۷۶۷۱۳
مترمکعب ۳۵ تومان

ـ تعمیر مسکن کارهای ساختمانی کلی و جزئی
۸۴۸۷۸۱

نقاشی ساختمان تلفن ۷۹۵۹۷۵
آ ـ ۴۵۴۴

شرکت ساختمانی آسیا
سازنده خانه و اپارتمان درشهر وحومه تلفن ۸۴۷۲۸۸

قبوض

قبوض مرش و جواهربانك کارگشائی را صددرصدخریداریم وصددرصد وام میدهیم موسسه تك خیابان شاه بالاتر از کاخ مقابل ۲۰ متری اول ۴۵۱۶۸ و ۶۶۲۴۵۹ و ۴۳۴۹۹

خرید و فروش قبوض شهرداری پاکپور
۶۶۴۶۱۸ ـ

لوله بازکنی

لوله بازکنی دروازه‌دولت
۸۲۷۴۰۸

لوله بازکنی ولوله‌کشی
۹۲۵۳۷۴ مقدم

لوله بازکنی ۲۰۰ ریال
اسفالت کاری بنائی
تعمیر و نصب کولر
شبانه‌روزی ۶۳۷۵۳۵

رفع گرفتگی هر نوع لوله ساختمانی
بادستگاه وتراکم هوا ـ تلفن ۷۸۷۲۷

لوله بازکنی
آبگرمکن ـ کولر فقط ۲۰ تومان
تلفن ۷۶۳۴۷۲
شبانه روزی جهان

لوله‌بازکنی ۲۵۰ ریال
۷۶۱۹۹۵ و ۷۶۳۷۸۵

تخلیه چاه
فاضل آب بوسیله پمپ مخصوص
شرکت رام
۹۳۴۵۷۴

لوله بازکنی ولوله‌کشی
سرویس مجهز مسعود
بلوار ۹۲۴۴۸۵

آگهیهای متفرقه

فروشگاه تولیدی اسلامی
میدان خراسان از امروز مرغ پرکنده شکم خالی آمریکائی کیلوئی ۷۵ ریال مدیرعامل اصغر صابونچی تلفن ۳۵۵۷۱۷

اسناد صعب‌الوصول شما را خریداریم تلفن ۶۶۰۴۷۹
آ ـ ۳۴۳۳

آگهی برای فروش
حدود ۲۶۰ دستگاه ماشین‌تحریر کیفی لاتین مرسده ـ رایم‌متال ـ اریکا ـ ۴۰ دستگاه‌ماشین‌حساب آستارا برقی دوعمل . به تلفن ۹۲۲۴۳۰ مراجعه نمائید .

گاز

پرسی گاز
گازوسرویس
ازساعت ۷ صبح الی ۱۰ شب
۶ـ۹۶۴۰۲۱
۶ـ۹۵۰۰۰۱
سرویس و تعمیرات اجاق
۹۶۳۰۳۰

شرکت اونیورسال
گروه صنایع گاز سوز دیانا
پخش گاز
۷۹۴۰۱۱
نصب وتعمیرات
بخاری گازی، آبگرمکن گازی، اجاق گاز و کولر
۷۹۴۳۸۱۰-۷۹۴۳۸۱
قبول سفارشات گازوسرویس
۷/۵ صبح تا ۷/۵ بعدازظهر

شرکت بوتان
بوتان ۸
پخش گاز ۹۵۲۰۵۱
سرویس وصدور کارت
وتغییر آدرس ۳۱۳۱۶۱
قسمت فروش ۳۰۴۷۱۱
قبول سفارشات گاز
از ۷ صبح الی ۹ شب

رستوران‌ها

یك خبر مهم
تمام گوشت مصرفی چلوکبابی ملی از همدان تهیه میشودضمنا شبها چلوکباب دائر است سرچشمه چلوکبابی‌ملی تلفنهای ۳۰۳۹۱۱ و ۳۹۳۱۵۶

چلوکباب فرد
تهران
قابل توجه مشتریان جمعه ۲۵ خرداد ماه شما که به‌پیکنیك میروید ناهار را با قابلمه‌مجانی از چلوکباب فرد تهران مطالبه نمائید ۵ر۸ صبح تا ۱۱ شاه چهارراه‌اردیبهشت تلفن ۴۸۸۶۶
آ ـ ۵۰۲۶

گمشده

۲۰ برگ‌چکبشماره‌های ۴۴۴۹۰۵ تا ۲۴ هریك بمبلغ ۱۱۶۴ ریال ازحسابجاری ۸۰۴۶۹ بانکملی باجه آموزش وپرورش مفقود گردیده‌ازدرجه‌اعتبارساقط است
عبدالرحیم‌حسن‌زاده‌کیابی

۱۴ برگ‌چك‌از شماره ۱۵۳۳۱۲ تا ۱۵۳۳۲۵ ـ از حسابجاری ۴۲۳ بانك‌اعتبارات تعاونی‌توزیع شعبه سی‌متری نارمك‌بنام ربابه قهقائی نظام‌آبادی روز شنبه ۴ر۵۲ر۲ مفقود شده وازدرجه اعتبار ساقط است .
آ ـ ۶۳۹۷

چهار فقره سفته سفید بشماره‌های ۸۸۳۸۲۴ و ۸۸۳۸۲۵ و ۴۸۸۲۴۵ و ۴۳۹۷۷۴ و یکبرگ قولنامه به شماره ۱۳۰ درتاریخ ۷ر۳ر۵۲ مفقود شده است و از درجه اعتبار ساقط است .
اصغر نوروزی نقش
آ ـ ۶۳۸۷

تعداد ۱۵ برك چك از شماره ۹۴۰۲۰۹ الی ۹۴۰۲۲۵ از حساب‌جاری ۷۶ عهده بانك تهران شعبه ونك بنام رضا سلیمانی مفقود گردیده و گواهینامه پایه دوم شخصی از درجه اعتبار ساقط میباشد .
از یابنده تقاضا میشود به آدرس ونك خیابان شیراز شیشه فروشی عالمی مراجعه و مژدگانی دریافت دارند تلفن ۶۸۰۲۴۱

چك شماره ۳۴۶۳۵۰ بانك صادرات شعبه ایستگاه رسومات‌حساب جاری شماره ۲۷۸ سفید بدون‌امضاء مفقودگردیده از درجه اعتبار ساقط میباشد .

شرکت سهامی فنی وتجارتی راحت
نمایندهٔ انحصاری کارخانجات الکتریکی:

کلکنر مولر — کلید های اتوماتیک وستاره مثلث کنتاکتور ـ رله ـ کلید کمپرسور
KLÖCKNER MOELLER

مولر سیگلر — آمپرمتر ـ ولت متر ـ کیلواتمتر دستگاه پارالل ـ ترانسفورماتور جریان
50 JAHRE
MÜLLER & ZIEGLER

جان مولر — کلید فیوز ـ انواع فیوزهای کاردی وپایه فیوز کاردی
JEAN MÜLLER

تش — انواع ساعتهای فرمان الکتریکی
Tesch

خیابان سعدی پاساژ صدقی نژاد شماره ۲۲ تلفن: ۳۰۲۸۱۰ ـ ۳۰۰۹۶

قابل توجه عکاسان
ایرانی جنس ایرانی بخر
فروشگاه لوازم
عکاسی گل
بزودی محصول جدیدی ببازار عرضه مینماید .
محصولی مطمئن‌تر ـ باصرفه‌تر ـ شیك‌تر ـ محکم‌تر و ارزانتراز تمام محصولات مشابه خارجی
تلفن ۹۵۵۲۶۶

ترم تابستانی
دبستان یادبود
تجدیدی ـ تقویتی ـ راهنمائی
خیابان سینا تلفن ۹۵۷۱۴۲

هشدار بمصرف کنندگان واکس
(کامل) مواظب باشید فریب مقلدین را نخورید
Camel
shoe polish
چون اخیرا افرادی که کارشان بهره ـ برداری از زحمات دیگران و سوء استفاده از حسن شهرت و مرغوبیت کالاهای معروف و مشخصات (واکس کامل) راتقلید و واکسهای پست و نامرغوبرا بنام (واکس کامل) بوسیله فروشندگان دوره‌گرد به مشتریان عرضه‌میدارند، مدیریت گروه تولیدی ایران واکس تهیه‌کننده واکس‌کامل در ایران بخاطر حفظ منافع مصرفکنندگان (واکس کامل) به آنان هشدار میدهد که از خرید واکسهای تقلیدی شبیه (واکس کامل) از فروشندگان دوره‌گرد مطلقا خودداری نمایند زیرا صرفنظر ازاینکه خرید جنس تقلیدی مذکور شرکت‌در یکجرم مسلم میباشد واکسهای تقلیدی شبیه (واکس‌کامل) در هرنقطه که کشف شود توقیف و موضوع ازطرف مقامات قانونی تحت تعقیب قرار خواهد گرفت.
گروه تولیدی ایران واکس
واکس کامل حقیقی فقط بوسیله تجارتخانه های‌معروف و فروشگاههای معتبر عرضه میشود

تخلیهٔ چاه وفورسپتیک
تخلیهٔ چاه فاضل‌آب درهرمسافت وغلظت بوسیلهٔ پمپ های لجن‌کش باتخفیف مخصوص، جهت موسسات عام‌المنفعه
شرکت شوشترو ۸۳۰۷۶۱-۸۲۹۵۵۶

اطلاعیه
باطلاع کلیه‌اولیاء محترم دانش آموزان میرساند که نتایج امتحانات داخلی در تاریخ ۲۹ر۳ر۵۲ اعلام گردید ضمنا ثبت نام قبول شدگان فقط در تیر ماه انجام میشود .
دفتر دبستان ایران نو
تلفن ۷۷۱۲۵۵ ـ ۷۷۱۳۸۶

خم کاری وبرش
هر نوع ضخامت
تهران نو ایستگاه قاسم‌آباد کوچه خسروی
خم‌کاری لئون تلفن ۷۹۱۵۸۱

lombard
لباسشوئی سوپراتوماتیک
لومبارد «ساخت ایتالیا»
۱۲ برنامه کامل آماده برای اُطو ، باظرفیت «۵» کیلو
نمایندهٔ انحصاری درایران : بازرگانی ستوده فر ـ تهران . کوچه برلن . ساختمان ۵۲
تلفن : ۳۱۱۲۹۶ ـ ۳۱۳۹۹۸
قبول نماینده معتبر از شهرستانها
اهواز خیابان ششم بهمن تلفن ۲۶۶۸۵ مشهد ـ خیابان خاکی تلفن ۲۳۹۰۸

برنامه امشب سینما
کسری یک شهر ودومرد

برنامه سینماها

تماشای فیلمهائیکه با علامت (×) مشخص شده است برای اشخاص کمتر از ۱۸ سال ممنوع میباشد.

★ **آقا مهدی کله‌پز ـ فریده نصیری ـ منوچهر صادقپور**
اروپا (۳۰۳۱۷۹) ۳۰ر۱۰ـ۳۰ر۲ـ۳۰ر۴ـ۳۰ر۶ـ۳۰ر۸
نیاگارا (۶۶۵۳۰۷) ۱۱ـ۱ـ۳ـ۵ـ۷ـ۱۵ر۹
میامی (۷۵۴۳۲۹) ۱۱ـ۱ـ۳ـ۵ـ۷ـ۱۵ر۹
الوند (۳۵۶۵۳۸) ۹ـ۱۱ـ۱ـ۳ـ۵ـ۷ـ۹
کیهان (۹۵۷۳۶۰) ۹ـ۱۱ـ۱ـ۳ـ۵ـ۷ـ۹
مارلیك (۹۶۳۶۱۶) ۳۰ر۱۰ـ۳۰ر۲ـ۳۰ر۴ـ۳۰ر۶ـ۳۰ر۸
آسمان‌آبی (۳۹۲۶۶۸) ۹ـ۱۱ـ۱ـ۳ـ۵ـ۷ـ۹
ارانوس (۲۷۹۷۱) ۱۰ـ۱۲ـ۲ـ۴ـ۶ـ۸
سیلوانا (۳۹۳۷۷۷) ۳۰ر۱۰ـ۳۰ر۲ـ۳۰ر۴ـ۳۰ر۶ـ۳۰ر۸
سیلورسیتی (۸۶۱۲۰۵) ۳۰ر۱۰ـ۳۰ر۲ـ۳۰ر۴ـ۳۰ر۶ـ۳۰ر۸
★ **آتش افروزان ـ رنگی ـ کلودیاکاردیناله**
بولوار (۶۶۰۲۹۲) ۱۱ـ۲ـ۴ـ۶ـ۸ـ۱۰
★ **آدمی و انسان ـ رنگی ـ ممتاز ـ سارابانو**
فری ۳۰ر۲ـ۳۰ر۴ـ۳۰ر۶ـ۳۰ر۸
★ **اولین شب آرامش (×) رنگی ـ آلن‌دلون**
آتلانتیک (۶۲۷۱۷۱) ۱۵ر۱۱ـ۳ـ۱۵ر۵ـ ۲ر۷ـ۴۵ر۹
★ **بی‌تا ـ گوگوش ـ عزت‌الله انتظامی**
تراس نیاگارا ۳۰ر۷ ـ ۴۵ر۹
★ **بیقرار ـ ایرج قادری ـ فخری خوروش**
آسیا (۴۲۹۰۹) ۱۱ـ۱ـ۳ـ۵ـ۱۵ر۷ـ۳۰ر۹
رکس (۳۱۵۲۹۳) ۳۰ر۱۰ـ۳۰ر۲ـ۳۰ر۴ـ۳۰ر۶ـ۳۰ر۸
شهوند (۳۵۴۰۴۰) ۹ـ۱۱ـ۱ـ۳ـ۵ـ۷ـ۹
لیدو (۹۵۱۲۸۲) ۹ـ۱۱ـ۱ـ۳ـ۵ـ۷ـ۹
پاسارگاد (۷۹۲۷۸۲) ۱۰ـ۱۲ـ۲ـ۴ـ۱۵ر۶ـ۳۰ر۸
المپیا (۹۲۶۷۹۷) ۳۰ر۱۰ـ۱ـ۳ـ۵ـ۷ـ۹
ژاله (۳۰۴۱۲۰) ۹ـ۱۱ـ۱ـ۳ـ۵ـ۷ـ۹
توسکا (۵۳۹۵۴۴) ۱۰ـ۱۲ـ۲ـ۴ـ۶ـ۸
نپتون (۷۶۰۱۳۶) ۹ـ۱۱ـ۱ـ۳ـ۵ـ۷ـ۹
درایوین ونك (۶۸۲۵۵۷) ۸ ـ ۱۰
★ **باجناق ـ منوچهر طایفه ـ سیروس افهمی**
دنیا (۳۹۳۸۱۲) ۳۰ر۱۰ـ۱ـ۳ـ۵ـ۷ـ۹
★ **بیگانه‌ای درقلب من ـ ژان‌لوئی‌تری‌تینیان**
مولن‌روژ (۷۵۲۹۲۹) ۱۱ـ۳۰ر۳ـ۳۰ر۵ـ۳۰ر۷ـ۴۵ر۹
★ **۵ نخاله ـ رنگی ـ گروه شارلو**
پولیدور (۴۲۶۳۱) ۳۰ر۱۱ـ۳۰ر۳ـ ۳ر۵ـ۳۰ر۷ـ۴۵ر۹
★ **پرفسور کم‌حافظه ـ رنگی ـ فردمك‌مورای**
تخت‌جمشید (۴۳۵۵۰) ۱۱ـ۲ـ۴ـ۶ـ۸ـ۱۰
★ **تصاویر عریان ـ رنگی ـ ایرنه‌پاپاس**
آریا (۳۱۹۸۸۴) ۹ـ۱۱ـ۱ـ۳ـ۵ـ۷ـ۹
★ **چشمان طوفان‌زده ـ رنگی ـ ژان سورل**
مهتاب (۴۷۷۷۷) ۱۱ـ۱ـ۳ـ۵ـ۷ـ۹
★ **چشم‌گربه ـ رنگی ـ مایکل سارازین**
گلدیس (۶۲۸۷۱۳) ۳۰ر۱ـ۳۰ر۳ـ۳۰ر۵ـ۳۰ر۷
★ **حقه های یك زن خوشکل (×) رنگی ـ**
ریولی (۷۵۷۷۷۷) ۱۱ـ۳۰ر۳ـ۳۰ر۵ـ۳۰ر۷ـ۳۰ر۹
★ **خورشید در مرداب سعیدراد ـ فخری‌خوروش**
اونیورسال (۹۲۶۹۵۳) ۱۱ـ۳ـ۵ـ۱۵ر۷ـ۳۰ر۹
پاسیفیك (۷۵۳۳۱۱) ۳۰ر۱۱ـ۳۰ر۳ـ۳۰ر۵ـ۳۰ر۷ـ۳۰ر۹
ایران (۳۱۶۳۵۴) ۳۰ر۱۰ـ۳۰ر۲ـ۳۰ر۴ـ۳۰ر۶ـ۳۰ر۸
ساینا (۳۵۲۴۴۲) ۱۰ـ۱۲ـ۲ـ۴ـ۶ـ۸
تیسفون (۹۵۸۸۸۲) ۹ـ۱۱ـ۱ـ۳ـ۵ـ۷ـ۹
رنگین‌کمان (۷۵۶۷۶۰) ۹ـ۱۱ـ۱ـ۳ـ۵ـ۷ـ۹
موناکو (۷۹۵۰۹۶) ۹ـ۱۱ـ۱ـ۳ـ۵ـ۷ـ۹
پرسپولیس (۵۸۱۰۸۳) ۱۰ـ۱۲ـ۲ـ۴ـ۶ـ۸
دریا (۷۹۱۷۴۶) ۹ـ۱۱ـ۱ـ۳ـ۵ـ۷ـ۹
کارون (۹۵۵۱۶۵) ۱۰ـ۱۲ـ۳۰ر۲ـ۳۰ر۴ـ۳۰ر۶ـ۳۰ر۸
آستارا (۸۷۴۰۲۲) ۳۰ر۱۰ـ۳۰ر۲ـ۳۰ر۴ـ۳۰ر۶ـ۳۰ر۸
★ **دکتر استرنج‌لاو ـ جرج‌سی‌اسکات**
شهرقصه (۶۲۷۲۹۰) ۱۱ـ۲ـ۴ـ۶ـ۸ـ۱۰
★ **دختر همسایه (×) رنگی باربارابوشه**
سینماونك (۶۸۴۱۱۶) ۳۰ر۱۱ـ۳۰ر۲ـ۳۰ر۵ـ۴۵ر۷ـ۱۰
★ **دزدی که برای شام آمد ـ رنگی ـ رایان‌اونیل**
دیموند (۸۲۸۴۰۰) ۱۵ر۱۱ـ۳۰ر۳ـ۳۰ر۵ـ۳۰ر۷ـ۴۵ر۹
★ **رگبار ـ پروانه معصومی ـ پرویز فنی‌زاده**
ادئون (۳۱۸۱۱۸) ۳۰ر۱۰ ـ ۱۵ر۲ ـ ۳۰ر۴ ـ۴۵ر۶ـ۹
★ **روپ‌ترامستانا ـ رنگی ـ ممتاز ـ جی‌تندرا**
همای (۳۱۱۶۶۹) ۳۰ر۱۰ـ۳۰ر۲ـ۳۰ر۴ـ۳۰ر۶ـ۳۰ر۸
★ **رینگو طپانچه طلائی ـ درست بهدف**
ستاره (۵۳۹۷۲۱) ۹ـ۱۱ـ۱ـ۳ـ۵ـ۷ـ۹
★ **سرباز آبی ـ رنگی ـ کندیس‌برگن**
پردیس (۳۰۴۲۵۹) ۹ـ۱۱ـ۱ـ۳ـ۵ـ۷ـ۹
★ **سیاه و سفید ـ رنگی ـ همامالینی**
ری (۲۲۵۷۸) ۹ـ۱۱ـ۱ـ۳ـ۵ـ۷ـ۹
★ **شاموس ـ رنگی ـ برت‌رینولدز**
مازستیك (۶۶۸۴۶۱) ۱۱ـ۱ـ۳ـ۵ـ۱۵ر۷ـ۳۰ر۹
★ **شب بعد از حادثه ـ رنگی ـ مارلون براندو**
ایفل (۳۱۱۴۷۷) ۱۰ـ۱۲ـ۲ـ۴ـ۶ـ۸ـ۱۰
★ **طغیان هوس ـ سینما سکوپ ـ رنگی**
پارك (۳۱۹۶۳۷) ۹ـ۱۱ـ۱ـ۳ـ۵ـ۷ـ۹
★ **عروسك (×) ـ رنگی ـ جینالولو بریجیدا**
شهرفرنگ (۶۲۷۶۲۸) ۱۵ر۱۱ـ۳ـ۱۵ر۵ـ۳۰ر۷ـ۴۵ر۹
★ **عشق با کلفت سوئدی ـ رنگی ـ مارتی‌فلرمن**
رادیوسیتی (۴۳۳۳۰) ۱۵ر۱۱ـ۳ـ۱۵ر۵ـ۳۰ر۷ـ۴۵ر۹
★ **عشق بیگانه‌نمی‌شناسد ـ سینماسکوپ ـ رنگی**
ب.ب (۸۲۹۶۴۱) ۱۰ـ۱۲ـ۲ـ۴ـ۶ـ۸ـ۱۰
★ **قهرمانان کاراته ـ سینما سکوپ ـ رنگی**
سانترال (۹۲۸۶۸۶) ۱۱ـ۱ـ۳ـ۵ـ۷ـ۱۵ر۹
گلدن‌سیتی (۶۶۳۲۶۹) ۳۰ر۱۱ـ۳۰ر۳ـ۳۰ر۵ـ۳۰ر۷ـ۳۰ر۹
رویال (۸۲۹۷۸۵) ۱۰ـ۱۲ـ۲ـ۴ـ۶ـ۸ـ۱۰
متروپل (۳۱۹۴۱۰) ۳۰ر۱۰ـ۳۰ر۲ـ۳۰ر۴ـ۳۰ر۶ـ۳۰ر۸
★ **قیامت‌عشق ـ عزت‌اله انتظامی ـ فرشته‌جنابی**
کاپری (۹۲۸۴۰۱) ۱۱ـ۱ـ۳ـ۵ـ۷ـ۱۵ر۹
★ **کاملیا ۲۰۰۰ (×) رنگی ـ دانیل‌گوبر**
امپایر (۶۲۳۹۴۲) ۱۱ـ۱ـ۳۰ر۳ـ۳۰ر۵ـ۳۰ر۷ـ۴۵ر۹
★ **گربه عینکی ـ رنگی ـ محصول چکسلواکی**
سینه‌موند (۴۸۳۲۲) ۱۱ـ۳ـ۵ـ۷ـ۹
★ **گاو ـ عزت‌اله انتظامی ـ علی نصیریان**
تراس اروپا ۳۰ر۷ ـ ۳۰ر۹
★ **گریز از گذشته (×) رنگی ـ کارول‌وایت**
تراس امپایر ۴۵ر۷ ـ ۱۰
★ **کافر ـ سعیدراد ـ سرکوب**
خورشیدنو (۳۹۳۵۷۸) ۹ـ۱۱ـ۱ـ۳ـ۵ـ۷ـ۹
★ **لورنس عربستان ـ رنگی ـ پیتر اوتول**
داریوش (۲۶۲۶۵) ۳۰ر۱۰ـ۲ـ۳۰ر۵ـ۹
★ **مرد دوزنه (×) رنگی ـ لاندوبورانکا**
پارامونت (۴۸۳۲۱) ۱۵ر۱۱ـ۳۰ر۳ـ۳۰ر۵ـ۳۰ر۷ـ۳۰ر۹
★ **مشتهای‌شکست‌ناپذیر ـ سینماسکوپ‌ـ رنگی**
دیانا (۴۷۳۶۵) ۱۵ر۱۱ـ۳۰ر۳ـ۳۰ر۵ـ۳۰ر۷ـ۳۰ر۹
تاج (۳۱۳۸۶۴) ۳۰ر۱۰ـ۳۰ر۲ـ۳۰ر۴ـ۳۰ر۶ـ۳۰ر۸ـ۳۰ر۱۰
سهیلا (۳۱۶۴۲۴) ۳۰ر۱۰ـ۳۰ر۲ـ۳۰ر۴ـ۳۰ر۶ـ۳۰ر۸
★ **مهرمادر ـ نوتان ـ رحمان ـ بابلو**
حافظ (۳۹۱۰۷۴) ۳۰ر۱۰ـ۳۰ر۲ـ۳۰ر۴ـ۳۰ر۶ـ۳۰ر۸
★ **نجات یافتگان ـ رنگی ـ برت‌رینولدز**
برلیان (۳۹۳۵۳۵) ۹ـ۱۱ـ۱ـ۳ـ۵ـ۷ـ۹
★ **یك شهر و دو مرد ـ رنگی ـ کرك‌داگلاس**
کسری (۸۲۶۹۳۹) ۳۰ر۱۰ـ۲ـ۴ـ۶ـ۸ـ۱۰
★ **یك‌گل و دو باغبان ـ رنگی**
مراد (۷۵۳۳۸۲) ۹ـ۱۱ـ۱ـ۳ـ۵ـ۷ـ۹
★ **هدف برای کشتن ـ بیوس‌ولی گازم‌نگیر**
البرز (۳۰۴۲۵۸) ۳۰ر۸ـ۱۲ـ۳۰ر۳ـ۳۰ر۷ـ۳۰ر۸
★ **سئانس انگلیسی**
گلدیس ساعت ۳۰ر۹ فیلم (چشم گربه)

قالی باف تولیدکننده بهترین‌فرش ماشینی در ایران با نازلترین قیمت جاده قدیم شمیران ایستگاه داودیه **نمایشگاه قالی باف** تلفن ۷۷۷۹۰۵

مالیات

دفتر فنی مالیاتی وزارت دارائی اظهار نظر کرد : فوق‌العاده مستمر و حق شغل کارمندان رسمی دولت جزء حقوق ماهانه آنان محسوب میشود و مالیات این نوع دریافتی مستخدمین تا بیست هزار ریال در ماه ٤ درصد و از ۲ هزار تومان تا ۷۰ هزار تومان در سال نسبت به مازاد ٦ درصدمی باشد .

همچنین پاداش و عیدی کارمندان دولت ۱۰ درصد مالیات دارد و سازمان های دولتی باید مالیات را حداکثر ظرف یکماه به حساب دارائی واریز نمایند .

ضریب مالیاتی

برای بیش از ۸۰۰ نوع شغل ضریب مالیاتی تعیین میشود ضریب مالیاتی سال ۵۲ طی دو ماه آینده در اختیار ادارات دارائی تهران و شهرستانها قرار میگیرد.

براساس مقررات چنانچه دفاتر مودی در مراحل رسیدگی رد شود و یا اینکه اظهار نامه مالیاتی درموعد مقرر یعنی تا پایان تیر ماه هر سال به دارائی تسلیم نگردد برای این دسته از مودیان با استفاده ازضریب مالیات علی‌الراس تعیین می‌گردد.

طی بخشنامه‌ای که در مورد مالیات علی‌الراس صادر شده است امسال تشخیص مالیات علی الراس بعهده هیئت سه نفری وزارت دارائی قرار گرفته و در صورتی که این هیئت موارد رد دفاتر مالیاتی مودی را تائید کرد با اعمال ضریب مالیات علی‌الراس تعیین میشود .

رسیدگی تخلف محاضر

دادستان انتظامی مالیاتی طی بخشنامه‌ای به ادارات دارائی درتهران و شهرستانها اعلام داشت رسیدگی به تخلفات و تعقیب سردفتران دفاتر اسناد رسمی در اجرای وظائف و تکالیفی که برای کسر و وصول مالیات بعهده دارند از وظایف دادستان انتظامی مالیاتی است، در همین بخشنامه اضافه شده است مامورین دارائی موظف هستند دفاتر اسناد رسمی را رسیدگی کرده و درصورتی که خلفی مشاهده شد به دادستان انتظامی مالیاتی اعلام دارند .

اطلاعیه

چون در اجرای قانون تشکیل سازمان تعاون مصرف شهر و روستا و انحلال شرکت سهامی فروشگاه فردوسی و تصویبنامه هیئت وزیران هیئت سه نفری رسیدگی و احراز قطعیت دیون و تعهدات شرکت منحله فروشگاه فردوسی تعیین گردیده است بدینوسیله از کلیه اشخاص حقیقی و حقوقی که خود را از شرکت منحله مذکور طلبکار میدانند دعوت میشود از تاریخ انتشار این اطلاعیه ظرف یک ماه صورت مطالبات خود را همراه با رونوشت اسناد مثبته بدفتر هیئت سه نفری واقع در ساختمان مرکزی سازمان تعاون مصرف شهرو روستا (خیابان فردوسی) تسلیم نمایند .

م‌الف ٦٠٧٥

وزارت تعاون و امور روستاها
آ ـ ۲۲۱٦٤

دکتر رضا فلاح

پایان قرن: پایان حکومت نفت در جهان

در آینده یی نه بس دور تمام وسایل نفت سوز متروک میشود

نفت یک قرن بادرخشش و عظمت حکومت کرد . در اول قرن بیستم در دامن صنعت شکوفان صنعت تولد یافت . درپایان قرن درحالیکه جهان غرق در زندگی مدرن کمپیوتری است میمیرد.

یک قرن آقائی ـ یک قرن جنگ و خونریزی یک قرن مبارزات ملی و جهانی زندگی افسانه‌ای نفت را تشکیل میدهد که بعد باید آنرا بخاطر سپرد خاطره‌ای شبیه « چراغ بی سوز » انرژی ناشی از چوب و ذغال این بار بجای تاریخ نویسان اقتصاددانانی از آن یاد خواهند کرد و قرن بیستم را قرن نفت خواهند گذارد امروز همه دست اندرکاران نفت مدعی‌اند قبل از آنکه قرن نوآغاز شود نفت بپایان می رسد و از آن بنام «سوخت قدیمی » نام خواهند برد. گاز باعنوان « انرژی روز» جای آنرا میگیرد ـ درهمان موقع از نیروی هسته‌ای بنام « انرژی آینده» بحث خواهند کرد.

آینده انرژی

رضا فلاح که زندگیش را در نفت گذرانیده و امروز دراوج موفقیت نامش با نفت تداعی میشود، دراین زمینه نظردیگری دارد که کمی خوش بینانه تر از دیگران و حتی دولتها و شرکتهای نفتی است وی در مورد « آینده انرژی جهان » بحث جالبی دارد و توضیح میدهد :

هرگاه میزان مصرف انواع انرژی های مختلف رادرجهان که در حال حاضر روزانه هم ارز یکصد میلیون بشگه نفت میباشد و احتمالا تا سال ۲۰۰۰ میلادی به رقمی حدود ۱۳۰۰ الی ۳۵۰ میلیون بشگه نفت میرسد و از آن پس نیز سالانه حدود ۵ درصد افزایش خواهد یافت با ارقام و آماری که گهگاه درنشریه های علمی و کنگره های بین‌المللی در باره ذخائر قابل بهره‌برداری از منابع سوختهای فسیلی ارائه میگردد مورد مقایسه قرار دهیم مشاهده خواهیم کرد که بدون درنظر گرفتن جنبه های سیاسی ـ جغرافیائی ـ اقتصادی و اجتماعی امر منابع مذکور به تنهائی قادر است که با تکنولوژی امروزی احتیاجات بشر را لااقل تا دو قرن دیگر تامین نماید .

و بعد اضافه میکند : نکته حساس واساسی اینجاست که طی نیم قرن گذشته و بخصوص در دو دهه اخیر نفت بعلت ارزانی قیمت و سهولت حمل و انعطاف مصرف بر دیگر انواع انرژی رجحان و برتری داشته و با اهنگی بسیار سریع تولید شده و بمصرف رسیده است بطوریکه امروزه حدود نیمی از کل احتیاجات انرژی جهان را تامین مینماید ـ این مصرف ناموزون که با نوعی دست و دل بازی وعدم رعایت صرفه جوئی از طرف مصرف کنندگان همراه بوده باعث گردیده است که ذخائر نفتی جهان قبل از آنکه تکنولوژی تولید و کار بردیگر انواع انرژی تکامل یابد به عمق برای ازدیاد بهره دهی مخازن وسیعتر خواهدشد.

دراینجا ممکن است سئوال شود که باتوجه به این برنامه ها و امکانات وامید ها میزان ذخائر نفتی جهان درچه حدود است ؟در جواب باید گفت که دراین مرحله از پیشرفت تکنولوژی تعیین میزان نهائی و غائی ذخائر نفت در جهان قبل از کشف میدان ها و حفر چاه های متعدد و انجام آزمایش‌های لازم عملی است غیر ممکن ولی هرگاه حدسیات متخصصین امر را طی ۲۰ سال گذشته ملاک قرار دهیم کل ذخائر نفتی جهان حدود ۱۵۰۰ الی ۲۵۰۰ بیلیون بشکه است یعنی از حدود ۳ الی ٤ برابر ذخائر مکشوفه فعلی تجاوز نمیکند و بدین ترتیب سهم نفت در تامین انرژی جهان از ده هشتاد رویکاهش خواهد نهاد بطوری که از اوائل قرن آینده دیگر نقش مهمی را از این نظر بعهده نخواهد داشت .

گاز نیروی برتر

فلاح آنگاه در باره گاز که در اواخر قرن حاضر جایگزین نفت میشود صحبت میکند و می گوید : تردیدی نیست که تا قبل از پایان قرن حاضر مصارف گاز طبیعی که بعلت تمیز بودن و ایجاد آلودگی کمتری در محیط زیست «سوخت ممتاز » نام گرفته بمیزانی بسیار وسیع افزایش خواهد یافت و باکشف میدان های جدیدتر بر ذخائر آن نیز که در حال حاضر ازنظر ارزش حرارتی تقریبا برابر با ذخائر نفتی پیش‌بینی میشود خواهد افزود.

علاوه براین تکنولوژی تبدیل گاز به مایع و حمل آن توسط کشتی های مخصوص تکامل و گسترش بیشتری خواهد یافت

جنگلی از دکل های نفت در نگزاس که منابع آن در حال تمام شدن است و بزودی جنگلی متروکه خواهد بود این صحنه در تمام مناطق نفت خیز جهان بتدریج پیدا خواهد شد و در اوایل قرن بیست و یکم بسیاری از چاه های نفت خشک لوله های نفتی متروک ، پالایشگاه های نفت خاموش، و پمپ نزین‌ها برچیده میشود

۳۰۰ متری قرار گرفته و حدود ۱۰ درصد آن از لایه های رسوبی با ارزش دوران سوم تشکیل شده بعنوان نواحی جدید اکتشافی مورد توجه بیشتر واقع خواهد شد و نیز با توسعه تکنولوژی دامنه عملیات اکتشافی تا اعماق بیش از ۱۰۰۰ متری دریاها خواهد رسید و وسایل جدید برای حفاری مورد استفاده واقع میشود و کاربرد انفجارات و یا احداث خطوط لوله قطور ۲ونیم متر به بالا حمل آن به صورت گاز تصفیه شده به نقاط دور دست بیش از پیش مقرون به صرفه خواهد گشت .

دراینجا تذکر این مطلب را ضروری میداند که کشور ما از نظر ذخائر گاز طبیعی وضع بسیار استثنائی دارد و با اطلاعات موجود پیش‌بینی میشود که ذخائر گاز طبیعی ما از جمع کل ذخائر گاز در دیگر کشورهای خاور ـ میانه زیادتر باشد و شاید از این نظر پس از امریکا وشوروی یعنی در ردیف سوم باشیم .

انرژی هسته‌ای

انرژی هسته‌ای که « انرژی آینده »نام گرفته است و به احتمال قریب به یقین در اوائل قرن آینده جایگزین قسمت عمده نیروی تولیدی توسط سوخت های فسیلی خواهدشد در حال حاضر فقط حدود نیم درصد از کل احتیاجات انرژی جهان را تامین مینماید.

تولید نیروی هسته‌ای بدلائل مختلف از قبیل اشکالات فنی و عدم قدرت رقابت باسوخت های فسیلی و تاحدودی هم عدم آشنائی جامعه باتکنولوژی هسته‌ای و وهم از خطرات احتمالی آن آنچنان که باید نضج نگرفته وتوسعه نیافته است ولی تردیدی نیست که دراوائل قرن آینده قسمت اعظم احتیاجات بشر به نیروی برق از طریق انرژی هسته‌ای تامین خواهدشد.

در حال حاضر تکنولوژی «راکتور حرارتی » باندازه کافی پیشرفته میباشد و به احتمال قوی قابل از پایان قرن حاضر تکنولوژی «راکتور سرعت »نیز تکامل نسبی خواهد یافت وچه بسا که در قرن بعد تکنولوژی «راکتور ترکیب » نیز تکامل یابد و قابل استفاده گردد .

پیش‌بینی میشود که ذخائر سوخت های هسته‌ای برای قرن ها وجود داشته باشد.

ذغال سنگ

ذخائر اینگونه سوخت هادر جهان همانطور که قبلا اشاره شد به اندازه‌ایست که بدون توجه به جنبه های اقتصادی و اجتماعی آن میتواند به تنهائی احتیاجات انرژی جهان را اقلا طی دو قرن آینده تامین نماید. منتها ازاین پس دنیا احتیاج به سوخت های تمیزی که محیط را آلوده نکند دارد.

انواع دیگر انرژی

یکی از مهمترین منابع انرژی که بشر همیشه آرزوی مهار کردن و استفاده از آن را برای گرداندن چرخ های صنعت به مقیاس وسیع داشته است انرژی خورشیدی است هرساله حدود بیست ضربدر ده به توان بیست الی پنجاه ضربدر ده به توان بیست «بی‌تی‌یو» واحد حرارتی از انرژی خورشید به جو زمین وارد میشود .اگر میسر میبود که حتی جزئی از این تابش را مهار نمود بشر برای همیشه از دیگر انواع انرژی بی‌نیاز میشد ـ متاسفانه تاکنون در این زمینه اقدامات موثری به عمل نیامده است و تکنولوژی ابتدائی امروزی استفاده از این انرژی را بمقادیر زیاد حتی درنیمه اول قرن آینده نیز نوید نمی‌دهد .

از جمله منابع دیگر انرژی می توان از انرژی جزرومد ـ باد ـ ژئوترمیک نام برد.در این موارد نیز تکنولوژی تکامل کافی نیافته انرژی آبی انرژی دیگری است که بایستی از آن یاد شود.این انرژی در حال حاضر حدود ٦ درصد ازکل احتیاجات انرژی جهان راتامین می‌نماید ـ براساس اطلاعات نامطمئن موجود حدس زده میشود که امکان ازدیاد تولید این نیرو تا ٤ برابر ظرفیت فعلی آن موجود باشد. لیکن با توجه به برنامه ها و امکاناتی که برای تولید نیروی هسته‌ای وجود دارد تصور نمی رود که تولید نیروی هیدرولیکی درآینده چندان افزایش یابد .

فلاح آینده نگری خود را در اینجا متوجه زندگی روزمره‌می کند و میگوید :

در آینده ایجاد تحول عظیمی در صنعت اتومبیل‌سازی نیز لازم خواهد بود.

ماشین های قوی و سنگین بایستی جای خود را به خودرو های کوچک و سبک بدهند .

وسایل نقلیه عمومی باید تقویت شوند و همگان تشویق شوند که از اینگونه وسائل بیشتر استفاده نمایند.

مهندسین معمار بایستی طرح های جدیدی برای ساختمان ها بطوریکه متضمن صرفه جوئی در سوخت لازم برای گرم کردن یا خنک کردن آنها میباشد ارائه دهند و مهندسین ساختمان بایستی از عایق ها بیشتر استفاده به عمل آورند .

از آنجائی که بیش از نیمی از سوخت ها در تبدیل بانرژی های مختلف به علت بازدهی کم وسائل و تاسیسات بهدر میرود در این موردنیز بایستی کوشش های لازم در جهت تکامل تکنولوژی تبدیل سوخت به انرژی معمول گردد و درتکمیل تکنولوژی های جدید از قبیل «تحرک مغناطیسی» وغیره اقدام گردد . از هم‌اکنون دولت ها بایستی خود سرمشق خوبی در جهت حفظ منابع انرژی و صرفه‌جوئی در مصرف آن برای افراد جامعه باشند و ازطریق همکاریهای بین‌المللی جهت انجام پژوهشهای مشترک و ابداع روش های جدید برای استفاده صحیح از انرژی و تبادل تکنولوژی بکوشند .

فلاح برای ایران دلواپس نیست او معتقد است ایران دیرتر ازدیگران نفت و گازخود را از دست می دهد و وقت دارد که ازاختراعات وتکنولوژی و انرژی جدید با شرایط سهل‌تر استفاده کند او می گوید دلواپسی و نگرانی درباره انرژی متعلق به جهان غرب اروپا وامریکا و ژاپن است نه ایران.

اخبار اقتصادی شهرستانها

تاسیس کارخانه سیمان

رضائیه ـ در جلسه‌ای که با حضور چهارصد نفراز خریداران سهام کارخانه سیمان رضائیه تشکیل شده بوددکتر ذبیح انصاری رئیس اتاق بازرگانی و صنایع و معادن رضائیه گفت : با وجود این‌که از طرف این اتاق از پنج ماه قبل سهام کارخانه سیمان «که در آینده قرار است در رضائیه احداث شود» بمردم فروخته شده‌است اطلاع حاصل شد که وزارت اقتصاد پروانه این کارخانه را بنام شخصی باسم جلال آهنچیان صادر کرده است !

رئیس اتاق بازرگانی افزود اهالی رضائیه با خرید چهارصد سهم از سهام کارخانه سیمان مبلغی معادل ٦۰۰ میلیون ریال متعهد شده‌اند و معلوم نیست چرا وزارت اقتصاد پروانه این کارخانه را بنام یک نفر صادر کرده است در این جلسه هیات‌مدیره کارخانه سیمان رضائیه ازبین چهارصد نفر سهامداران مورد بحث انتخاب شد وقرار شد برای احداث کارخانه اقدامات لازم بعمل آید. کارخانه سیمان رضائیه یکی از بزرگترین کارخانجات سیمان غرب کشور خواهد شد .

صدور احشام زنده از کرمانشاه ممنوع شد

کرمانشاه ـ انجمن شهر کرمانشاه موافقت‌کرد شهرداری این شهر از صدور احشام زنده بخارج ازشهر کرمانشاه جلوگیری کند. در جلسه انجمن شهر کرمانشاه همچنین قرار شد. احشام موجود درشهر که برای فروش عرضه می‌شود تحت نظر کمیسیون خاصی مرکب از نمایندگان انجمن شهر ، نمایندگان اتاق اصناف و نمایندگان شهرداری خریداری شود و پس از ذبح گوشت آن بابهای مناسب در اختیار قصابان قرار گیرد . دراین جلسه همچنین انجمن شهر تصویب کرد که زمینی بمساحت ۱۰۰۰۰متر مربع ازاراضی قریه حکمت‌آباد جهت تاسیس شرکت سهامی آب‌لوله کشی کرمانشاه اختصاص یابد .

اخبار اقتصادی جهان

شکست کنترل قیمت‌ها درآمریکا

بانکداران انگلیسی و اروپائی تصور نمی‌کنند ، تصمیمات اخیر نیکسون در مورد محدودیت ٦۰ روزه قیمت‌ها در امریکا بتواند اعتماد بین‌المللی به دلار را دو باره اعاده نماید .

این بانکداران می‌گویند محدودیت صادرات غذائی امریکا فقط می‌تواند مسیر عدم تعادل موازنه پرداخت های امریکا را کمی تغییر دهد .

همچنین در اروپا این ترس وجود دارد که سیاست نیکسون ممکن است منجر به انفجار قیمت ها و ترقی سرسام آور آنها پس از محدودیت ٦۰ روزه تعیین شده در فصل پائیز گردد و این موضوع کنفرانس سالانه پولی جهان را دچار بحران و تهنج نماید .

« هفته نامه گاردین »

بهبود عدم تعادل بازرگانی ژاپن و آمریکا

واشنگتن ـ در کنفرانس سه روزه بازرگانی امریکا و ژاپن اعلام گردید که در سال جاری اضافه تجاری ژاپن با امریکا بمیزان زیادی کاهش خواهد یافت . در پایان سال ۱۹۷۲ کسری تجاری امریکا در تجارت با ژاپن به ٤ میلیارد و ۱۰۰ میلیون دلار رسیده انتظار می‌رود در پایان امسال این رقم به ۲ میلیارد و ۵۰۰ میلیون دلار کاهش یابد . گفته می‌شود با توافق طرفین درآینده نزدیک این رقم بازهم کاهش خواهد یافت تا بحد قابل قبولی از نظر آمریکا برسد .

Pitney Bowes

پیتنی بوز

سازنده بهترین ماشین‌های نقش تمبر

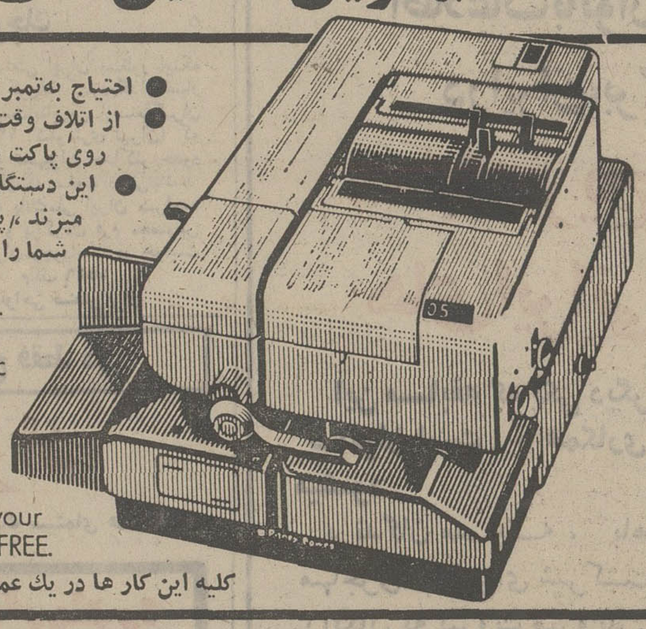

از این دستگاه برای تبلیغ مجانی شرکت خود استفاده کنید .

- احتیاج به تمبر ندارید
- از اتلاف وقت شما برای چسباندن تمبر روی پاکت ها جلوگیری میکند
- این دستگاه مدرن برقی همه کاره تمبر میزند ، پاکت‌ها را می‌بندد و هم‌مکانیات شما را میشمارد وآماده پست میکند

No licking. No sticking. No stamps!
The all purpose electric postage meter which stamps, seals, stacks and counts all types of mail in one fast, easy operation. Advertises your company or products FREE.

کلیه این کار ها در یک عمل سریع وآسان انجام میشود

بهترین نوع دستگاه فتوکپی

این دستگاه ازلحاظ اقتصادی بسیار مقرون به صرفه است در مصرف کاغذ هم صرفه‌جوئی کرده وآنرا مطابق اندازه مدرک اصلی می‌برد تا حتی الامکان کپی مطابق اصل باشد .

ازاین دستگاه میتوان برای هر نوع سند با هر رنگی حتی سیاه و سفید ویا قرمز وزرد نسخه های متعدد کپی گرفت .

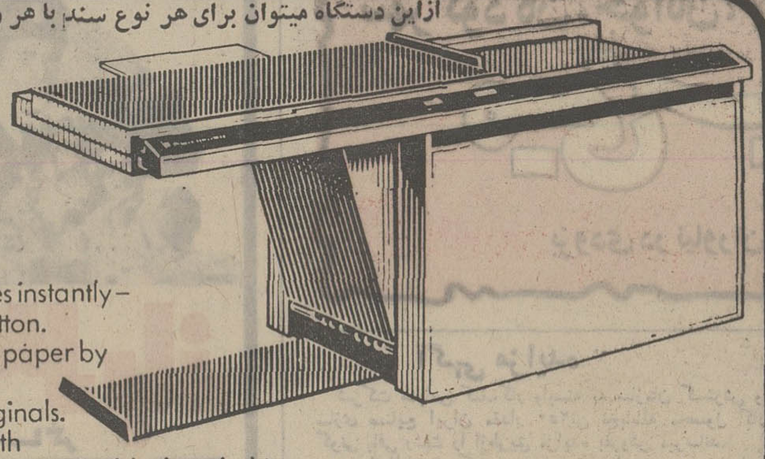

The Model 258.
Sits on a desk. Copies instantly – at the touch of a button.
Economical – saves paper by cutting length of copies to match originals.
Copies anything, with multicopy feature. Gives crisp black and white reproduction of all colours, including red and yellow.

مدل ۲۵۸ رومیزی پیتنی بوز فقط بافشار یک دگمه فتوکپی فوری تحویل میدهد

نماینده انحصاری کارخانجات پیتنی بوز در ایران
شرکت امک
فرصت شمالی شماره ۱۵٦ تلفن ۸۳۰۷۱۲-۸۳۰۷۱۱
بامسئولیت محدود

آموزشگاه بازرگانی وابسته به اتاق بازرگانی وصنایع و معادن ایران برای ششمین دوره کلاس سکرتری کمابا همکاری موسسه بینمن انگلستان تشکیل میشود تعدادی داوطلبیکه دارای دیپلم متوسطه بوده و زبان انگلیسی را آنقدر که بتوانند دروسی را که به زبان انگلیسی داده میشود درک کنند میپذیرد .

داوطلبان برای ثبت‌نام و کسب اطلاعات بیشتر بقسمت آموزش اتاق بازرگانی و صنایع و معادن ایران واقع در خیابان تخت جمشید جنب سفارت امریکا شماره ۲۵٤ مراجعه نمایند .

آموزشگاه اتاق بازرگانی و صنایع و معادن ایران
آ ـ ۲۱۹۹٤

آگهی دعوت مجمع عمومی عادی شرکت تعاونی شرکتهای ساختمانی

جلسه مجمع عمومی عادی شرکت تعاونی شرکتهای ساختمانی در ساعت ۵ بعد از ظهر روز دوشنبه ۲۵ تیر ماه در محل شرکت واقع در خیابان خردمند جنوبی شماره ۱۰۱ تشکیل خواهد شد . از اعضاء محترم این شرکت بدین وسیله دعوت میشود که در وقت مقرر در جلسه حضور بهمرسانند .

دستور جلسه .

۱ ـ استماع گزارش هیئت مدیره و بازرسان .
۲ ـ تصویب ترازنامه عمل کرد سال ۱۳۵۱ .
۳ ـ انتخاب بازرسان .
٤ ـ تصویب بودجه سال ۱۳۵۲ .

هیئت مدیره شرکت تعاونی شرکتهای ساختمانی

آگهی افزایش سرمایه شرکت سهامی خاص یات

چون در جلسه مجمع عمومی فوق‌العاده مورخ ۵ر۲ر۱۳۵۲ شرکت یات بتصویب رسیده است که سرمایه شرکت از ۲۰ میلیون ریال به ٤۵ میلیون ریال منقسم به چهار هزار و پانصد سهم ۱۰ هزار ریالی بانام افزایش یابد از نظر رعایت مقررات قانون تجارت و اساسنامه شرکت و بلحاظ حفظ حقوق صاحبان سهام فعلی در حق تقدم خریداری سهام جدید بدین وسیله باطلاع صاحبان سهام میرسد تا از حق‌تقدم مزبور از تاریخ نشراین آگهی تا آخر دیماه ۱۳۵۲ استفاده نموده و بادردست داشتن سهام خود بدفتر شرکت واقع در خیابان هروی مبارک آباد مراجعه و به نسبت سهام خود سهم جدید خریداری و قبولی خود را اعلام فرمایند .

هیئت مدیره شرکت سهامی یات

مجمع عمومی فوق‌العاده کانون مرکزی کارمندان بازنشسته صنعت نفت ایران

در ساعت ۹صبح روز سه‌شنبه ۲٦ تیر ماه ۱۳۵۲ مجمع عمومی فوق‌العاده کانون کارمندان بازنشسته صنعت نفت ایران جهت تصویب نهائی اساسنامه کانون مرکزی در محل کانون واقع در خیابان‌خبیر پلاک ٦۳ و ٦۵ تشکیل میگردد .

از عموم اعضاء محترم کانون صمیمانه تقاضا میشود که درجلسه مزبور حضور بهمرسانند . رئیس کانون‌مرتضی تقی امیربرخوردار

بانک مرکزی ایران باطلاع عموم میرساند

در روز شنبه نهم تیر ماه ۱۳۵۲ از محل اوراق قرضه خریداری بانک مرکزی ایران ، اوراق سه ساله با بهره ۸ درصد درسال از انتشار هشتم اردیبهشت ماه ۱۳۵۲ و اوراق پنجساله با بهره ۸½ درصد و هفت ساله با بهره ۹ درصد در سال از انتشار دوم دیماه ۱۳۵۱ بدو طریق ذیل برای فروش عرضه میگردد که انتخاب هرطریق به اختیار خریدار میباشد :

۱ ـ فروش در مقابل دریافت بهای اسمی و بهره متعلقه از تاریخ انتشار (که در آن تاریخ اوراق توسط بانک مرکزی ایران خریداری گردیده است) تا تاریخ فروش ، پس از تنزیل مبلغ بهره متعلق به بانک مرکزی ایران با نرخ ۷½ درصد درسال برای مدت باقیمانده تا سررسید اولین کوپن سررسیده بهره . بدین ترتیب درتاریخ نهم تیر ماه برای فروش هر ۱۰،۰۰۰ ریال اوراق سه ساله (از انتشار هشتم اردیبهشت ماه ۱۳۵۲) مبلغ ۱۰،۱۳۲ر۲۰ ریال ودرمورد اوراق پنجساله و هفت ساله (از انتشار دوم دیماه ۱۳۵۱) بترتیب ۱۰،۰۱۵ر۹۳ و ۱۰،۰۱٦ر۸۷ ریال دریافت میگردد . بدیهی است مبلغ کامل بهره در سر رسید کوپن مربوط به خریدار پرداخت میشود .

۲ ـ فروش در مقابل دریافت بهای اسمی و پرداخت بهره آتی مربوط به مدت باقیمانده تا سررسید اولین کوپن سر نرسیده بهره پس از تنزیل مبلغ بهره با نرخ ۷½ درصد در سال برای مدت مزبور و در قبال قطع کوپن مربوط . بدین ترتیب برای فروش هر ۱۰،۰۰۰ ریال اوراق قرضه مذکور در فوق ، در مورد اوراق سه ساله مبلغ ۹،۷٤۲ر۱۱ ریال و در مورد اوراق پنجساله و هفت ساله بترتیب ۹،٦۰٦ر۲۵ ریال و ۹،۵۸۳ر۰۹ ریال از خریدار دریافت میگردد .

علاقمندان بخرید اوراق قرضه میتوانند در روز شنبه مذکور به بانک مرکزی ایران و یا هریک از بانکهای اصناف ، اعتبارات، ایران و خاورمیانه، بازرگانی، بیمه بازرگانان ، پارس، تجارت خارجی، تجارتی ایران و هلند ، رفاه کارگران ، سپه ، شهریار ، صادرات ، عمران ، کشاورزی و ملی که عامل فروش و بازپرداخت اصل و پرداخت بهره اوراق قرضه میباشند مراجعه نمایند .

بهره اوراق قرضه از مالیات بردرآمد معاف وهرششماه یکبار پرداخت میگردد.

در رثای درویش غلامعباس مرغ پناه

یك مقاله باتفسیر
از: مسعود فقیه

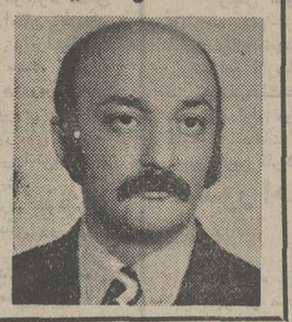

معروفست که مرحوم میرزا رضای کلهر ، خوشنویس و خطاط معروف اواخر عصر قاجار ، کمتر شاگردی‌ـ پذیرفت‌وهمیشه تعداد شاگردانش‌معدود ومحدود بود، طبعا پولی که از شاگردان انگشت شمارش میگرفت معیشت او را که در حداقل و منتهای قناعت میگذشت کفایت نمیکرد . برای جبران این کمبود آن مرحوم چند مرغ درخانه نگاهداشته بود. این مرغهانهایت علاقه‌و دلبستگی را به صاحب خود پیدا کرده بودندتا آنجا که مینوسند (۱) وقتی مرغهاتخم میکردند روی ایوان‌می آمدند و آنقدر قدقد میکردند تا مرحوم میرزا به آنها بگوید : « تخم کردی ، خوب کردی» آنوقت آرام میشدند و دنبال دانه‌برچیدن میرفتند .

این نموداری اززندگی گذشتگان ما بود که معتقد بودند باید قناعت کرد و سرمشق زندگیشان این شعر سعدی بود که :

قناعت توانگر کند مرد را
خبرکن حریص‌جهان‌گرد را

آنها قناعت میکردند و حریصان جهانگرد دربدردنبال ثروت و سرمایه و منابع طبیعی ملل دیگر بودند نتیجه آن شد که شرق با تفکرات شرقی‌خود به انزوا کشیده شد :

چند روز پیش خبر کوچکی در صفحه حوادث تحت عنوان «ارثیه عجیب» خواندم که نشان میداد هنوز این‌نوع طرز تفکر بین شرقی ها بافیست‌وکسانی هستند که مثل صد سال پیش فکرمی کنند .

خبر این بود که پاسبانی سه‌مرغ را بدادسرای شیراز آورد مردم ازدیدن مرغها تعجب کردند و حدسهای مختلف زدند و شوخیهای بامزه و بیمزه کردند تا عاقبت معلوم شد این سه مرغ‌و دوتا لباس کهنه‌تنها مایملك شخصی‌بنام‌غلام عباس بوده که پس از مرگش بی‌صاحب و بلاتکلیف مانده است .

غلامعباس‌و غلامعباسها هنوزبدنبال همان درویش مآبی‌و قناعت پیشگی‌هستند گرچه نه خط کلهر را دارند و نه‌هنر او را ولی از بعضی جهات این‌غلامعباس بربعضی ازقدیمیهای‌مارجحان دارد ...

عارف قزوینی شاعرایام‌مشروطیت در شعری از فقر و ناداری خود سخن میگوید و از دوستانی که باو برای گذران زندگی کمك کرده و میکنند یاد میکند و در آخر میگوید :

اثاثیه عارف حق شناس
سه‌تاسك ، دودستی است کهنه‌لباس

غلامعباس و عارف هر دودو دست لباس کهنه داشتند با این فرق که عارف با اینکه شعر میگفت و تارمیزد و آهنگ میساخت و تصنیف میسرود ، آواز میخواند و کنسرت میداد در عین ناداری و فقر سه‌تاسك نگاهداشته بود در حالیکه سك نه تخم میگذارد و نه شیر و گوشتش قابل شرب و اکل است . و نه اینکه عارف پس از گذشتن عمری به نشئه (۲) میتوانست به‌شکار برود که سك بدردش بخورد .

اما غلامعباس با اینکه شعر نمی گفت حداقل این را میدانست که تخم‌مرغ را میشود خورد ولی سك چیز خوردنی ندارد . بهمین جهت ترجیح‌داده بود که بجای سه تا سك ، سه تا مرغ نگهدارد .

نگاهداشتن حیوان بلحاظ علفه و یا بلحاظ کسب فایده از دیرباز‌مرسوم است‌ولابد فراموش نکرده‌اید بزگاندی پیشوای فقید هند یا بزاخفش نحوی معروف عرب را ... اما بزگاندی با بزاخفش فرق بسیار داشت اولا اینکه بزگاندی جزء جانوران هندبودوبزاخفش از حیوانات عرب ، ثانیا بزگاندی‌پیشوای شبه قاره را قوت لایموت می بخشید ، لیکن بزاخفش با تکان دادن سر به اخفش در اطمینان به عقایدش قوت قلب می بخشید . ثالثا بز گاندی ماده بود چون شیر میداد ولی بزاخفش نربود.(۳)

گاندی واخفش و کلهر و عارف مال و منالی نداشتند لیکن تجردشان کافی و کامل نبود چون در قید نام و نشان باقی ماندند در حالیکه بقول کلیم کاشانی :

در کیش ما تجرد عنقا تمام نیست
درقید نام‌ماند اگرازنشان گذشت

ولی غلامعباس درویش بی کشکول و بی من‌تشاء میخواست در تجرد تنها باقی بماند و از قید نام و نشان گذشته بود ، غافل از اینکه همین سه‌تامرغ دست آخر کار را خراب میکند و با ورودشان بدادسرای شیرازمام غلامعباس را بر سرزبانها می اندازد و سوژه بدست من روزنامه‌چی میدهد .

درحقیقت **«وای بکاری که نخواهدخدا»**

مخلص هرچه در این چند روز صبر کرد که شاعری پای‌بند سنت‌های شعر کهن فارسی دررثای آن درویش وارسته از خود رسته شعری بسراید چیزی به گوشم نخورد. حتی استاد ابراهیم صهبا که در این موارد طبعی وقاد دارند، نیز بالبداهه‌شعری نسرودند.ناچار این‌حقیر کمتر از قطمیر بقول ناصرخسرو **«پای کردم برون زحد گلیم»** تصمیم گرفتم در رثای غلامعباس شعری بسرایم وبحساب حروف ابجد ماده تاریخی بگویم وطبعا شعر را به بیوفائی دنیا و بی بقائی مال و ثروت و انواع پند و نصیحت مشحون و مزین سازم. واز این راه به عرفان ایرانی که فنای محض را پذیرا نیست و در فناء فی‌الله بقا را می‌جوید نیز خدمتی کرده باشم تا مبادا خدای‌ناکرده غلامعباس به فنای محض دچار گرددو هم نیز تاریخ دقیق مرگ آن فقیر را برای محققین و مکتشفین آینده مسجل گردانم. (٤)

ولی از آنجا که دور، دور فرنگی بازیست دیدم که تاریخ قمری و شمسی و یزدگردی را ممکنست همه نشناسند پس لاجرم بخاطر اقتضای زمان و مکان ومقام ماده تاریخ رابسال میلادی گفتم تا اشعارم جنبه بین‌المللی داشته باشد!

اینك رثای آن مرحوم :

به این دنیا منه دل زانکه فانیست
غم و شادیش باقی نیست ، آنیست
بظاهر سازیش مفریب خود را
هزاران بازیش اندر نهانیست
به مال و مکنتش مسپار دل را
که این روزی به نزد ما امانیست
نه خانش رو نه برخوانش‌توبنشین
که هم‌زد است وهم قتال وجانیست
اگر صد بار هم گوید بفرما
تعارف هست ، لیکن سر زبانیست
نبردی لذتی ناگه بگویند
که اینك نوبت مرگ فلانیست
تبوئی آماج تیر مرگ هشدار
نبینی پشت گیتی را کمانیست ؟!
چو مرگ آید ندارد کوششت سود
اگر پیریست ورگاه جوانیست
نه تنها با تو این دنیا به کین است
که این درحد بحران جهانیست
تو بیخود میکنی دندان غروچه
مشو چون گرگ تا کارت شبانیست
ز ترس مرگ و بیم از زندگانی
چنین دیوانه بازیها علا نیست
شگفت چیست گر دیوانه بینی
چه این دنیا کلینیك روانیست
مروری کن به اخبار حوادث
ببینی تا که دنیا این چنانیست
ندانی گر غلامعباس ما را
چو نحوی عمر تو دربست فانیست
غلامعباس آن درویش گمنام
نشان از فقر و ضعف و ناتوانیست
صبور و قانع و افکنده سر بود
که این شرط زمانی و مکانیست
نه عارف بود نه میرزای کلهر
قلندر دور از نام و نشانیست
ریاضت می کشید هر روز و هرشب
نه بابادام چون فصل گرانیست (٥)
که درویشی به تخم مرغ قانع
نه اندر بند عیش و کامرانیست
سه مرغ با وفا بودند یارش
کدامین یار نیك اینگونه جانیست
برایش تخم می‌کردند هر روز (٦)
که تخم مرغ رمز زندگانیست!
عجب دردیست درد فقر و محنت
چه آنرا هیچ درمان و دوا نیست
خوشا آنکس که در تقسیم بندی
نه بالائی نه پائینی ، میانیست
فسوسا شد غلامعباس از کف
که این پایان رنج و شادمانیست
بعدلیه سپرد اموالش آژدان
چرا ، چون رسم شغل پاسبانیست
بمرگ او بتاریخ فرنگان
که باب طبع هر عالی ودانیست
سروشم گفت گریان دوش بر گوش
«غلامعباس دیگر جاودانیست »
۱۹۷۳ میلادی

چون این اشعار سروده شد با خود گفتم :

چه خوش بود که برآید بیکدکرشمه دوکار .

بهتر آنکه این اشعار که بی شبهه در کمال‌بلاغت! ودرجداعلای فصاحت است در صفحه جریده درج گردد تاهم رثای آن مرحوم باشد و هم حافظان سنن ادبیه و کاشفان رموز غیبیه و شارحان افکار علمای عقلیه و مدافعان اساتید مجامع علمیه و مورخان تاریخ شعرای سلف و راهنمایان فرهیختگان خلف ، حقیر را در شمار معتقدان به سنت‌های کهن شعر و ادب فارسی بشمارند و نیز جناب استاد پروفسور هشترودی برغم نوپردازان و نوسرایان بخاطر این‌ابیات مقام مرا برترازعنصری و عسجدی‌تعیین و بل مرا تالی حافظ و ثانی فردوسی محسوب فرمایند .

اگر هم رتبه چهارم را نصیب من گردانند حقیر را کفایت می‌کند.. (۷)

۱ـ تاریخ مستوفی

۲ـ از عارف قزوینی است: پس از گذشتن عمری به نشئه فهمیدم که هیچ نشئه به از حالت طبیعی نیست .

۳ـ گاندی علاوه‌بر بز یک دوک نخ ریسی نیز داشت. وی معتقد بود که کارخانه‌های بزرگ را باید از میان برد تا بیکاری بوجود نیاید و می‌گفت اگر هر فرد هندی در روز چند ساعت نخ ریسی کند دیگر هیچ هندی بی‌لباس نمی‌ماند، پیروان او باآنکه کارخانه‌های بزرگ همراه انداخته‌اند ولی هنوزموفق نشده‌اند به عده کثیری از مردم‌هندلباس بپوشانند.حالا گاندی چطور می‌خواست با چند ساعت نخ‌ریسی بدون کارخانه های بزرگ لباس هندیان را تامین کند فقط خدا می‌داند و مردم هند شانس آورده‌اند که کشورشان گرمسیر است . اگر مثل سیبری سردسیر بود معلوم نبود با این طرز تفکر چه میکردند...؟

٤ـ در مورد سال تولد غلامعباس محققین آینده هر تصمیمی که بگیرند مخلص حرفی ندارم .

٥ـ بادام منقا فعلا سیری ۳۵ ریال است .

٦ـ این نکته هنوز مسجل نشده ولی سراینده شعر اساس کار خود را بر خوشبینی نهاده است .

۷ـ وقتی دانشگاه تهران تاسیس شد اعلیحضرت رضا شاه کبیر به‌کسانی که‌برای استادی دعوت شده بودندتکلیف فرمودند که آئین‌نامه دانشگاه و رتبه استادان را تعیین کنند. در جلسه‌ای‌که بهمین منظورتشکیل شدمرحوم بدیع‌الزمان فروزانفر صحنه گردان بود وی پس از تجلیل فراوان از مرحوم فاضل تونی گفت رتبه یکم مال ایشان، بعضیها را رتبه دوم داد و برخی دیگر را رتبه‌سوم وسرانجام گفت حقیر را هم رتبه چهارم کفایت می‌کند .

مرحوم تونی از این مسئله که رتبه اول باو تعلق گرفت خیلی خوشحال‌بود فقط موقع گرفتن حقوق بود که فهمید چه کلاهی بسرش رفته .

حال منظور اینست که اگر درتقسیم مقام‌مزایائی در کار باشد مخلص‌به‌مزایا بیش از عنوان و مقام علاقمندم

آگهی مسابقه ورودی دوره شبانه‌دانشگاه‌تهران

دوره‌شبانه دانشگاه تهران در سال تحصیلی ۵۲ـ۱۳۵۳ ازطریق مسابقه ورودی و باشرایط مشروحه زیر تعدادی دانشجو می پذیرد .
از دارندگان دیپلم کامل متوسطه رشته های طبیعی ـ ریاضی ـ ادبی برحسب نوع‌دیپلم آنان‌درحدود برنامه دوره دوم متوسطه‌رشته‌ای که دیپلم آن رادارند مسابقه بعمل می آورد مواد مسابقه و ضرائب هریك از سه نوع دیپلم بشرح ذیل است :

مواد امتحانی و ضرایب آنها برحسب نوع دیپلم

دیپلم طبیعی	ضرائب	دیپلم ریاضی	ضرائب	دیپلم ادبی	ضرائب
زبان فارسی	۱	زبان فارسی	۱	زبان فارسی	۱
زبان خارجه (انگلیسی یا فرانسه یا آلمانی)	۱	زبان خارجه (انگلیسی یا فرانسه یا آلمانی)	۱	زبان خارجه (انگلیسی یا فرانسه یا آلمانی)	۱
طبیعیات شامل : فیزیولوژی گیاهی وجانوری زمین شناسی و تکامل	۳	ریاضیات شامل : جبر و هندسه ،مثلثات حساب استدلالی	۳	ادبیات فارسی وزبان عربی فلسفه و منطق روانشناسی و اخلاق	۳ ۲
فیزیك و ریاضی	۲	فیزیك و مکانیك	۲	تاریخ و جغرافی	۲
شیمی	۲	شیمی	۲		

داوطلبان می توانند برحسب نوع دیپلمی که دارند انتخاب خود را در ۱۰ رشته از رشته های دوره شبانه طبق جدول زیر به ترتیب تمایل خود بنویسند.
رشته تحصیلی داوطلبان پس از توفیق در امتحانات مسابقه‌ورودی برحسب جمع نمرات و انتخاب آنان تعیین خواهد شد .

رشته های تحصیلی و تعداد دانشجوی مورد احتیاج

شماره رمزی رشته ها	رشته	نوع دیپلم: طبیعی	ریاضی	ادبی	تعداد تقریبی دانشجوی مورد احتیاج
۱۱	ادبیات فارسی			×	٤۰
۱۲	زبان و ادبیات عرب			×	۳۰
۱۳	زبان و ادبیات انگلیسی	×	×	×	۵۰
۱٤	زبان و ادبیات فرانسه	×	×	×	٤۰
۱۵	زبان و ادبیات آلمانی	×	×	×	٤۰
۱٦	جغرافیا	×	×	×	۳۰
۱۷	ریاضی		×		۵۰
۱۸	زیست شناسی	×	×		٤۰
۱۹	شیمی	×	×		۵۰
۲۰	فیزیك		×		۵۰
۲۱	زمین شناسی	×	×		۲۰
۲۲	علوم اداری	×	×		۵۰
۲۳	مدیریت بازرگانی	×	×		۵۰
۲٤	علوم اجتماعی	×	×	×	٦۰
۲۵	اقتصاد		×		٦۰
۲٦	حقوق قضائی	×	×	×	۷۰

موعد و شرایط ثبت نام

۱ـ ثبت نام داوطلبان از روز ۵خرداد ماه ۱۳۵۲ تا روز ۱۰ تیرماه ۱۳۵۲ ادامه خواهد داشت .
۲ـ داوطلبان باید تقاضانامه ضمیمه این آگهی را از روزنامه‌جدا کرده یا دقت وبطور خوانا تنظیم نموده و بانضمام یکبرگ رونوشت یا فتوکپی صفحه اول شناسنامه و ۱قطعه عکس ٤×٦ برقی« که‌نام ونام خانوادگی و شماره شناسنامه و تاریخ تولدخود را پشت آنها نوشته باشند » و رسید بانك ملی یابانك مرکزی ایران بمبلغ پانصد ریال «که بحساب ۲۲٤۵ بانك مرکزی ایران قابل پرداخت در کلیه شعب بانك ملی ایران ، پرداخت شده باشد »و فتوکپی برگ معافیت دائم از خدمت نظام یا فتوکپی دفترچه خاتمه خدمت (برای آقایان) بایست سفارشی دوقبضه بنشانی:
(سازمان مرکزی دانشگاه تهران ـامور آموزشی ـنام‌نویسی مسابقه ورودی دوره شبانه) ارسال دارند .
توجه داشته باشند که از ارسال اصل یا فتوکپی مدرك دیپلم در موقع ارسال تقاضا خودداری نمایند .
۳ـ بدرخواست هائی که درآن‌اطلاعات‌خواسته‌شده درتقاضانامه بطور کامل نوشته نشده باشد ترتیب اثر داده نخواهد شد .
٤ـ وجه‌نام نویسی و همچنین مدارك ارسالی مسترد نمی‌شود .

تاریخ توزیع کارت مسابقه ورودی :

داوطلبانی که دیپلم طبیعی دارند باید از ساعت ۷صبح‌تا ٦بعداز ظهر روز ٤شنبه ۲۰تیرماه ۱۳۵۲ و داوطلبانی که دیپلم ریاضی وادبی دارند روز پنجشنبه ۲۱ تیر ماه ۱۳۵۲ در همان ساعات با همراه داشتن مدرك مبنی‌بر قبولی در دوره کامل متوسطه برای دریافت کارت‌مسابقه ورودی و دفترچه راهنمای امتحانات بدانشگاه تهران مراجعه نمایند.

تاریخ و محل مسابقه :

مسابقه ورودی ساعت ۸ صبح روز جمعه ۲۲تیر ماه ۱۳۵۲ در محل دانشگاه تهران انجام خواهد شد .
داوطلبان باید با همراه داشتن کارت مسابقه ورودی راس ساعت ۷ صبح روز مذکور در دانشگاه تهران حاضر باشند .

شرایط تحصیل در دوره شبانه :

۱ـ برنامه های آموزشی رشته های دوره لیسانس شبانه مانند برنامه همین رشته ها در دوره‌روزانه می باشد ولی مقررات خاص‌دوره شبانه از لحاظ میزان شهریه و تعداد واحد های درسی در هر نیمسال وغیره نیز اجراء می گردد .
۲ـ شهریه هرواحد درس علوم نظری در هرنیمسال یانصدریال و برای کلیه واحد های دروس علوم تجربی «فیزیك ، شیمی ،زیست شناسی ، زمین شناسی» ششصد ریال است که دانشجو در موقع ثبت‌نام هرنیمسال برابر تعداد واحد هائی که انتخاب می کند بایدنقدا بپردازد.
۳ـ شهریه زبان خارجی : چون برای زبان خارجی ساعات اضافی هنگام ثبت‌نام نیمسال اول علاوه برواحدی ۵۰۰ ریال مبلغ ٤۰۰۰ریال درواحدهای درسی‌معین شده‌است «هرواحد سه‌ساعت»هر دانشجو برواحدی ۵۰۰ریال مبلغ ۲۰۰۰ریال بابت‌ساعات‌اضافی باید بپردازد.
بابت ساعات اضافی نیز باید پرداخت نماید و در نیمسال سوم نیزعلاوه
٤ـ ساعات تحصیل در دوره شبانه ازه۵تا ۹ بعدازظهر است.
۵ـ هر دانشجو درهرنیمسال تحصیلی می‌تواندحداقل ۸وحداکثر ۱٤واحد انتخاب کند.
٦ـ کسانی که در مسابقه ورودی پذیرفته شوند باید برطبق آگهی رسمی دانشگاه تهران در موعد مقرر برای نام‌نویسی مراجعه کنند در غیراین صورت پذیرش آنان در دوره شبانه دانشگاه تهران موکول به توفیق مجدد در مسابقات ورودی خواهد بود .
۷ـ هرگاه زبان خارجه قبولشدگان «باستثنای قبول شدگان زبان های خارجی» براساس نتیجه تست زبان خارجی مسابقات ورودی‌ضعیف باشد باید در کلاس های فشرده زبان در تابستان سال ۱۳۵۲ شرکت نمایند و شهریه مقرررا بپردازند .
۸ـ داوطلبان رشته های زبان‌و ادبیات خارجی«انگلیسی ـفرانسه ـ آلمانی» بایدلااقل به۵۰ درصد سئوالات‌امتحان‌رشته‌زبان‌مورد انتخاب خود پاسخ صحیح بدهند .
۹ـ داوطلبان رشته زبان خارجی می توانند فقط زبانی را که در مسابقه ورودی امتحان خواهندداد جزورشته‌های انتخابی‌خود قراردهند . بدین معنی که داوطلب مجاز نخواهد بود بیش ازیك رشته‌از رشته های زبان خارجی‌را انتخاب نماید.
۱۰ـ دانشگاه تهران امتیازات دانشجوئی ازقبیل معافیت‌ازشهریه و مسکن ووام در اختیار دانشجویان شبانه نخواهد گذاشت .

دانشگاه تهران
م الف۳۷۲۳

درخواست ثبت‌نام برای شرکت در مسابقه ورودی دوره شبانه دانشگاه تهران درتیرماه ۱۳۵۲

محل در ج حروف الفبای نام خانوادگی به‌ترتیب از راست به چپ
در این‌محل‌چیزی‌ننویسید
۱ـ نام خانوادگی.
۲ـ نام
محل درج حروف الفبای نام بترتیب از راست به‌چپ
جنسیت زن ○ مرد ○
۳ـ شماره شناسنامه
٤ـ محل صدور
۵ـ تاریخ تولد
٦ـ محل تولد
۷ـ رشته تحصیلی دبیرستان: طبیعی ○ ریاضی ○ ادبی ○ فقط یکی از این سه خانه را علامت بگذارید
۸ـ زبان‌خارجی که‌امتحان‌میدهید : انگلیسی ○ فرانسه ○ آلمانی ○ فقط یکی از این سه خانه را علامت بگذارید
۹ـ شماره رمزی رشته انتخابی مورد علاقه خود را به‌ترتیب تقدم در خانه های زیر درج نمائید
شماره های رمزی‌رشته ها عبارتند از ادبیات فارسی ۱۱ ، زبان و ادبیات عرب ۱۲ ، زبان انگلیسی ۱۳ ، فرانسه ۱٤ ، زبان آلمانی ۱۵، جغرافیا ۱٦ ، ریاضی ۱۷ ، زیست شناسی ۱۸ ، شیمی ۱۹، فیزیك ۲۰ ، زمین شناسی ۲۱ ، علوم اداری ۲۲ مدیریت بازرگانی ۲۳ ، علوم اجتماعی ۲٤ ، اقتصاد ۲۵ ،حقوق قضائی ۲٦
انتخاب: اول ○ دوم ○ سوم ○ چهارم ○ پنجم ○ ششم ○ هفتم ○ هشتم ○ نهم ○ دهم ○
نشانی داوطلب :
شماره تلفن
امضاء داوطلب

اطلاعات بانوان برای اولین بار درایران، برگزار میکند:

مسابقه بریج برای خانم های ایرانی وخارجی

این مسابقه که یکی دیگر از «اولین» های اطلاعات بانوان است ، با همکاری فدراسیون بریج برگزار میشود

برندگان مسابقه ، باهمکاری آژانس مسافرتی مهاجری ، برای شرکت در فستیوال بریج بطور رایگان به بیروت میروند .

برای بدست آوردن اطلاعات بیشتر و شرکت در این مسابقه همه روزه از ساعت ۹ تا ۱۱ صبح با تلفن ۳۱۱۲۰۰ تماس بگیرید .

شهر کودکان، جوانان، حتی سالمندان.
مینی سینی
بزودی در نیاوران ابتدای جاده لشگرك

روزهای شنبه دنیای ورزش

آگهی پرداخت وام بدون وثیقه ملکی به صنایع کوچك

سازمان صنایع کوچك و نواحی‌صنعتی ایران بمنظور اینکه وام آسان دردسترس صاحبان صنایع کوچك کشوربگذارداعتبار کافی دربانك ملی ایران‌پادار کرده‌است.بنابرین ازصنعتگران کوچك شهرستانها (خارج‌از شعاع ۱۲۰ کیلومتری تهران) که سرمایه گذاری آنها درماشین‌آلات و تجهیزات حداکثر حدود هفتصد وپنجاه هزارتومان‌است بشرط اینکه صنعت دستی‌نباشند دعوت میشود که به نزدیکترین شعبه بانك‌ملی ایران مراجعه کنندو باملاحظه ضوابط وام پردازی و پرکردن فرم مخصوص ثبت صنایع که درشعب بانك ملی‌ایران‌موجوداست در خواست وام بعمل آورند .
م‌الف ٤۵٤٦
سازمان صنایع کوچك ونواحی صنعتی‌ایران

ازفردا صبح فقط در
سینمامراد
برجسته ترین اثر دراماتیك سینمای هند

آگهی مزایده

شرکت سهامی کنف‌کار وابسته به سازمان گسترش و نو-سازی صنایع ایران مقدار ۲۵۰تن نخ‌باطله محصول کارخانه گونی بافی رشت را ازطریق مزایده بفروش میرساند.
داوطلبان شرکت در مزایده میتوانند همه روزه باستثنای ایام تعطیل تاآخروقت اداری روز ٤/۱٦ر۵۲ برای رویت نمونه نخ‌و دریافت برگ شرایط مزایده و تسلیم پیشنهادات خود به دبیرخانه شرکت کنفکاروافع در خیابان سپهبد زاهدی نبش سپندشماره ۲۱۰ مراجعه نمایند . پیشنهادات واصله در ساعت‌ده «۱۰» صبح‌روز ۱۷ر٤ر۵۲ در دفتر کمیسیون شرکت کنفکار باز وقرائت خواهدشد حضور پیشنهاد دهندگان در جلسه مزایده آزادو شرکت کنفکار در ردویاقبول‌یك ویاکلیه پیشنهادات‌واصله مختاراست .

شرکت کنفکار

تجدیدمناقصه خریدمفتول

نظارت‌برامور شرکت‌های پنبه مناقصه خرید یکصدو سی تن مفتول سیاه نرم ٤ میلیمتری مخصوص عدلبندی پنبه موضوع آگهی شماره ٦۳۰ـ۲٦ر۲ر۵۲ رابا همان شرایط و مشخصات‌برای روز شنبه ۲۳تیرماه ۵۲ تجدید مینماید. داوطلبان میتوانند شرایط و مشخصات مربوطه‌را از دفتر نظارت واقع در خیابان فخررازی چهار راه ناهید شماره ۹٦ دریافت‌و باتوجه بشرایط مذکور پیشنهادخودرا تاساعت ده‌صبح روز مذکور بدفترنظارت تسلیم دارند. پیشنهادات رسیده درساعت یازده همان روز بازو قرائت میشود.
م‌الف ٦۰۷۷

مدیر نظارت برامور شرکت‌های پنبه
مرتضی انواری
آ ـ ۲۲۱۵۸

دبیرستان بازرگانی شمیران
SHEMIRAN BUSINESS SCHOOL
از فارغ‌التحصیلان کلاس سوم متوسطه‌برای رشته بازرگانی از طریق مصاحبه‌ثبت نام مینماید
نشانی : تجریش ـ خیابان قدیم شمیران‌ایستگاه رضائیه ـ پائین پمپ بنزین کوی صالح تلفن ۸۷٤۲۲۹ از ساعت ۹صبح الی ۱۲
گروه فرهنگی شمیرانات

اطلاعات برای همه

غول شهریه و بچه‌های من!

عقیده آزاد

نوشته : سید حسن طباطبائی

آنچه مرا واداشت که به‌نوشتن این مقاله مبادرت ورزم نظر استاد محیط طباطبائی درمورد کنکور آموزش و پرورش‌در ایران وانتقاد آقای پرتواعظم در این مورد در میزگرد اطلاعات درباره شهریه مدارس ملی است . من صریح میگویم در جامعه شهری ما و در برخی از امور ، طبقه یا طبقاتی بوجود آمده که کارشان بی‌شباهت به کار تراست‌ها نیست . اختلافی که در این دو وجود دارد این است که تراست‌های جهانی به سوداگری‌منابع زیرزمینی‌میپردازند ولی اینان تنها به تجارت مغزها و اندیشه‌ها پرداخته‌اند . باایجاد گروههای‌فرهنگی خصوصی‌انتفاعی عملا استعدادهائی که از طبقات کم‌درآمد جامعه‌اند ازبین میروند. لابد خواهید گفت دولت مدارس دولتی برای اینگونه طبقات دارد . جان کلام و لب مطلب همینجاست. بطوری که آقای دکتر نفرشی در میزگرد اطلاعات صریحا اعتراف کرد کیفیت آموزش در مدارس دولتی خیلی پائین است . چرا ؟ بسادگی میتوان گفت وجود این گروههای‌فرهنگی خصوصی‌انتفاعی است که این اوضاع را بوجود آورده است خوشبختانه کشور ما تحت‌رهبریهای شاهنشاه‌عظیم‌الشان با اکثریت قریب باتفاق ممالک‌بلوک غرب و شرق و بلوک سوم روابط نیکو دارد . بجرات میگوئیم در هیچیک از ممالک مزبور سیستم آموزش مثل ما نیست . برای شما به عنوان نمونه وضع خود را که سمبل هزاران‌خانواده ایرانی‌هستم شاهد مثال می‌آورم تا زعمای‌این ملت که همیشه در اندیشه حفظ منافع ملی هستند با طرحهای صحیح از این بی‌عدالتیهاجلوگیری کنند .

من کارمند تحصیلکرده دولتم که بعلت معلولیت با ۲۴ سال خدمت و ۴۵ سال سن و حقوق سیزده هزار وپانصدریال بازنشسته‌شده‌ام وبکاری هم مشغول نمیباشم . شش فرزند دارم که بهر ترتیب بوده خرج تحصیلات‌آنهارا فراهم‌کرده‌ام که درحال حاضروضعشان‌بدینقرار است :

۱ـ فرزند اول ـ تحصیلات دبیرستان را با معدل ۱۹٫۳۰ در رشته ریاضی در سال ۴۷ به‌پایان رسانیده و با بورسی که یکی از دانشگاههای آمریکائی دراختیارش گذاشت در سال جاری به درجه مهندسی برق و الکترونیک نائل آمد. نامبرده علاوه بر مهندسی برق ـ لیسانس اقتصاد را هم با درجه آ و معدل بالاتر از ۹۰ به پایان رسانده بطوری که دانشگاه معروف و معتبر سیراکیوز امریکا دانشگاه بسیار معتبر و معروفلندن ال ـ اس ـ ای برای‌ادامه‌تحصیل در فوق لیسانس و دکترا به وی پذیرش داده‌اند که اولی خرجش هفت هزار دلار در سال ودومی هزار پوند میباشد که بدیهی است از عهده من خارج است .

۲ـ فرزند دوم ـ بعلت عدم استطاعت مالی به مدرسه دولتی سپرده شد و اکنون فوق دیپلمه است ولی همیشه این عقده در دل او وجود دارد که اگر او را هم به مدرسه مناسبتری میگذاشتم دست‌کمی ازبرادرش نداشت .

۳ـ فرزند سوم در کلاس چهارم دبیرستان از دانش آموزان بالای متوسط است .

۴ـ فرزند چهارم امسال را در کلاس سوم دبیرستان یکی از همین گروههای فرهنگی بسیار معروف انتفاعی با معدل ۱۹ به پایان رسانده (شاگرد اول در تمام‌گروه)

۵ـ فرزند پنجم سال دوم‌راهنمائی تحصیلی را با معدل بالاتر ازهفده طی کرده است .

۶ـ فرزندششم کلاس اول‌ابتدائی را با معدل بیست تمام کرده‌است. اینها و امثال اینها سرمایه‌های این مملکت هستندکه بعلت شیستم آموزش استعداد آنها آنچنانکه باید و شاید در جهت پیشرفت ممالک به کار گرفته نمیشود .

متاسفانه درزمان جوانی من شعار وزارت بهداری بر مبنای «فرزند کمتر زندگی بهتر» منتشر نشد و فرصتهای ضد حاملگی هم به بازار عرضه نگردید و سقط جنین هم مانند امروز کیفری سخت داشت، شایدجواب‌من‌این باشدکه‌خودکرده را تدبیر چیست ؟ اما واقعیت این است که همانطور که من درمقابل دولت و جامعه وظیفه‌خدمت بعهده دارم ، جامعه‌و دولت نیز مسئولیت هائی بعهده دارند .

ما که هیچگونه ایدئولوژیهای وارداتی رانمی‌پذیریم و فقط متکی به سیاست مستقل‌ملی خودمیباشیم شایسته است سیاست آموزشی خود را حداقل برای جلوگیری از ایجاد عقده‌های روانی اکثریت‌قابل توجهی از ملت که عاقبتی ناگوار دارد و بخاطر حفظ منافع ملی بسود طبقاتی که‌تحت هیچ‌ضوابطی به آئین‌های ملی خود خیانت نمیکنند ، تغییر دهیم .

وقتی‌شخص‌اول‌مملکت هنگام‌پرسش ازیک روستائی که فرزندش چقدر درس خوانده ، جواب میشنود که در آمریکا تحصیل حقوق میکند میفرماید چه بسا روزی این روستازاده‌گرداننده سیاست‌خارجی ایران باشد روا نیست فرزندان دیگر این مملکت‌بعلت نارسائی‌های آموزشی قادر به تحصیل یاادامه تحصیل نباشند.

من بوسیله روزنامه اطلاعات که نماینده افکار عمومی و نمایشگرآن است بدینوسیله اعلام میکنم تاآنجا که درقدرت و استطاعت من بود فرزندانم را مانند نهالهای درختان بارور و تاسرحد بهره‌برداری از محصول‌درختان به ثمر رساندم و تقدیم میهنم کردم و دیگر از پای افتاده‌ام اما هستند خانواده‌هائی هم که در همان مراحل اول از پای میافتند و برای جلوگیری از هدر رفتن این سرمایه‌های‌ذیقیمت انسانی پیشنهاد میکنم :

آموزش و پرورش در ایران طی یک برنامه مدتدار و حساب شده صددرصد ملی اعلام گردد تا فرزندان این‌مملکت از یک آموزش و پرورش استاندارد و واحد برخوردار گردند .

از : مهرا

همزیستی ... همزیستی

برژنف و نیکسون ، نمایندگان دو ابر قدرت جهان با امضای یک قرارداد تاریخی ، جنگ اتمی را منع کردند و بنا به تفسیر ها و گزارش ها، پایه های همزیستی بین دو سیستم متفاوت دنیای امروز را برای دهه های آینده بنا نهادند . اما همزیستی در کدام جهان؟ درهمان جهانی که درست در همان روز امضای این قرار داد میخوانیم (اطلاعات . دوم تیر ماه ۱۳۵۲) ۱۵۰ هزار نفر در جنگ های قبیله‌ای « بروندی» (افریقا) کشته شدند و هزاران جسد به رودخانه ها ریخته است ، ۱۰ نفر در مسجد اعدام شدند و در یمن ۸ نفر دیگر ٤ نفر را به چهار میخ کشیده‌اند . یعنی بدن آنها را آنقدر با میخ به تخته کوبیده‌اند تا از رنج جان راحت شده‌اند .

تازه ، این قسمتی از ماجرا است و اگر پا بپای اخبار جلو برویم خواهیم دید که «در تظاهرات خونین پاریس ده ها نفر زخمی شدند . یک سروان الفتح (که برای آزادی و استقلال وطنش داوطلب جانبازی شده) چون قصد فریب دادن دختری را داشته تیرباران گردیده است... خواهر نخست وزیر اسپانیا را بضرب گلوله تفنگ در بستر مرگ انداخته‌اند و ..

و این رشته سر دراز دارد .

براستی در چگونه جهانی زندگی می کنیم ـ آیا وجدان بیدار دنیا دنیای در آستانه سال ۲۰۰۰ از اینهمه کشتار ها ـ که هنوز قسمت اعظم آن رنگ و بوی کشتار های دوران بربریت را دارد منفعل نیست ؟

و یک سئوال دیگر آیا مذاکرات نمایندگان دو ابر قدرت واقعا بخاطر بی ریزی همزیستی مسالمت آمیز میان جهانیان است ؟ و یا همانگونه که بار ها دیده‌ایم و حق داریم این بار هم مشکوک باشیم که فقط داد و ستدی در سطح بالاست تا هر کدام قدرت و نفوذ وآزادی عمل خویش را در این قلمرو حفظ کند و موجبات ادامه این آشفته بازار شرم آلود را برای چند صباحی دیگر فراهم آورند ؟

و باز هم مردمی که قرار است باصطلاح «همزیستی» کنند خواننده و شنونده اخبار موحشی باشند که هر روز و هر ساعت می خوانیم .

بخاطر پیام‌های تهنیت‌شما

سپاسگزاریم...سپاسگزاریم

سرویس تلفنی اطلاعات و کارکنان آن در چند روزی که گذشت پیام های تبریک و تهنیت فراوانی از خوانندگان روزنامه دریافت داشتند . آنان با ذکر خدمات چهل و هشت ساله اطلاعات برای یکایک کارکنان موسسه آرزوی موفقیت می کردند .

کارکنان سرویس تلفنی روزنامه از توجه و حسن نیت خوانندگان عزیز تشکر کرده و از اینکه بعلت کثرت نامه ها و تلفنها مقدور نیست نام تمام خوانندگان عزیزی را که تبریک گفته‌اند ذکر شود از آنان پوزش طلبیده و سعی دارند در سال جدید هم چون گذشته باز هم خدمت گذاران صدیق خوانندگان عزیز روزنامه باشند .

برای درمان زخم معده باید حرف زور شنید !

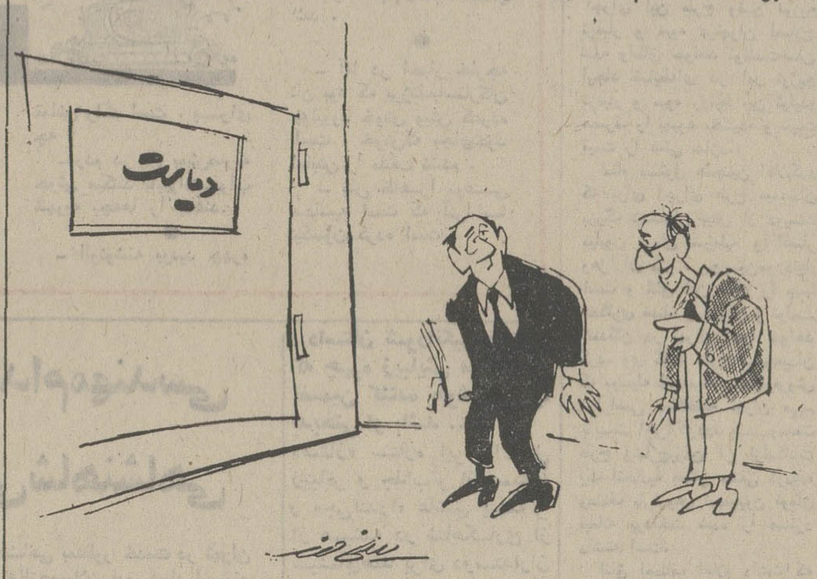

اینطرف ها چکار داری ، مگه باز زخم معده‌ات عود کرده ؟!

★ الو من ر. نوروزی ـ گاز خانه‌مان تمام شد، تلفن کردم به شرکت گازی که مشترک آنجا هستم ولی یک هفته طول کشید تا کپسول گاز را آوردند . خوبست اینگونه شرکتها که گاز مشترکین خود را بموقع نمی‌آورند ، این را بدانند که نبودن گاز در خانواده هائی که طبخ غذایشان بوسیله گاز صورت میگیرد ، زندگی آنها را فلج میکند .

★ الو من‌فریدون ۰ م ـ قرار بود رانندگان اتوبوس های سبز رنگ باندازه گنجایش صندلیهای اتوبوس مسافر سوار کنند تا مسافرین‌سریعتر به مقصد برسند . ولی حالا رانندگان این اتوبوسها ، اتوبوس‌را از مسافر پر میکنند .

لذا علاوه براینکه دراین فصل‌گرما باعث‌ناراحتی مسافرین میشوند ، بعلت‌توقف‌های‌پی‌درپی از سرعت اتوبوس هم کاسته میگردد .

★ الو من کامبیز م ـ چند شب است متناوبا برق قسمتی از خیابان حشمت‌الدوله قطع میشود . بنویسید در این هوای گرم نبودن برق که باعث از کار افتادن وسایل سرد کننده میشود ، مشکلات فراوانی برای مردم بوجود می‌آورد .

★ الو من محمدی ... یک تعمیرگاه رادیوتلویزیون ۳۰ تومان از من‌گرفت و رادیوام را تعمیر کرد . بعد از چندروز دوباره همان معایب در رادیو ظاهر شد . مجددا به تعمیرگاه مراجعه کردم ، ولی صاحب تعمیرگاه گفت ما باندازه ۳۰ تومان روی رادیو زحمت کشیده‌ایم .... چراقبل از اینکه به صاحبان تعمیرگاههاجواز بدهند از آنها امتحان مهارت به عمل نمی‌آورند .

★ الو من منیژه شیخ نظر ـ شهرداری به ساکنان انتهای خیابان فرح شمالی باین دلیل که احتمال دارد این‌منطقه درطرح امتداد ٤۵متری سید خندان قرارگیرد، پروانه ساختمان نمیدهند . بنویسید شهرداری تکلیف اهالی این منطقه را معلوم کند .

عبور کامیون از تهران‌ویلا

اکثر کامیون های حامل مصالح ساختمانی که راهی غرب و شمال غربی تهران هستند ، از دو خیابان اصلی منطقه تهران ویلا عبورمیکنند و این کار از سپیده صبح تا نیمه شب ادامه دارد . باور کنید ساکنان تهران ویلا بخصوص ساکنان دو خیابان مزبور اعصابشان از سر و صدا خراب و متلاشی شده است .

بنویسید قبل از اینکه مابه بیماریهای روانی مبتلاشویم‌از عبور کامیون از این منطقه جلوگیری کنند .

یکی از اهالی

اضافه حقوق

من کارمند وزارت بهداری هستم . بعد از مدتی انتظار بالاخره احکام اضافه حقوق بر مبنای صدی۲۵را بدستمان دادند ، ولی حالا می بینیم‌که مبلغ قابل ملاحظه‌ای به حقوقمان اضافه نشده است. زیرا از فوق‌العاده یا اضافه کار برداشته‌اند ، و به حقوق پیوند زده‌اند !

هوشنگ بهزادی

کارمندان پیمانی

بر اساس ضوابط جدید قانون استخدامی ، قراراست ادارات دولتی افراد لیسانسیه را بمدت شش ماه بطورپیمانی استخدام کنند . حرف من اینست که کارمندان لیسانسیه پیمانی بخصوص آنهائی که زن و بچه دارند ، همیشه بخاطر اینکه ممکن است بعداز شش ماه قرار دادشان تجدید نگردد ، نگران هستندوطبعا در چنین شرایطی نمیتوان از کارمند انتظار داشت که آنگونه که لازم است درانجام وظایفش کوشا باشد .

محمد زندیه

شهرداری‌وتخریب‌خانه‌ها

وجود دو خانه مسکونی در وسط خیابان ۲۰ متری بصیر واقع درتهران‌نو موجب گردیده که این خیابان مسدود گردد . اهالی در این مورد شکوائیه‌ای تسلیم شهرداری کردند ، و شهرداری پس از بازدید از محل ، تخریب خانه های مذکور را تاییدکرد و پرونده‌ای تحت شماره ۳٫۶۴۷۲ تشکیل شد و بعد وعده دادند که تخریب‌خانه‌ها را همراه با اسفالت خیابان انجام خواهند داد ولی‌هنوز به وعده خود عمل نکرده‌اند .

رسول طباطبائی و دهها امضاء دیگر

بیمارستان سنندج

در بیمارستان‌پهلوی سنندج آنچنانکه لازم است به‌بیماران نمیرسند . جمعه گذشته دست راستم در اثر بر خورد با شیشه مجروح شد ،بلافاصله به بیمارستان پهلوی مراجعه کردم . متاسفانه پزشکی در بیمارستان وجود نداشت ، و پزشکیارهم‌اظهار داشت‌وسایل لازم در اختیار ندارم تادست شما را بخیه بزنم . بنویسید سر و سامانی بوضع این بیمارستان بدهند .

طالب حسینی

می‌خواری درخیابان !

اخیرا در کوی شمس‌آباد ، میدان سرباز ، شخصی دکه‌ای‌بازکرده و درآن‌مبادرت به فروش‌دل‌وجگر ومشروبات الکلی می‌کند . شبها عده‌ای مقابل دکه جمع میشوند وپس ازمیخواری ، مست ومخمور، در انظار عموم باهم شوخی و گاهی دعوا می‌کنند و حرف های رکیکی به زبان‌می‌آورند بنویسید اهالی محل از این وضع معذب هستند .

عده‌ای از اهالی

خوانندگان روزنامه انتقاد میکنند

انتقادات تلفنی خود را ، هرروز غیراز پنجشنبه ها ـ از ساعت ٤ تا ۱۰شب ـ با تلفن ۳۱۱۰۷۱ درمیان بگذارید

آگهی استخدام

گارد جاویدان شاهنشاهی تعدادی داوطلب مرد با مدارک تحصیلی سیکل اول متوسطه ششم ابتدائی ـ و کسانیکه دارای سواد خواندن و نوشتن باشند استخدام مینماید ، سن داوطلبین بین ۱۷ـ ۲۴خواهد بود داوطلبین جهت کسب اطلاعات بیشتر بدرب شرقی پادگان سلطنت‌آباد مراجعه نمایند .

۴الف ۵۴۷۳ گارد جاویدان‌شاهنشاهی

آگهی مزایده

دانشگاه صنعتی آریامهرمقداری لوازم و وسائل فرسوده و مستعمل را از طریق مزایده به فروش میرساند داوطلبان‌شرکت در مزایده می توانند همه‌روزه غیرازروز های تعطیل از ساعت ۹ صبح تا ۱۲برای بازدید وسائل ولوازم ودریافت‌شرایط مزایده به قسمت انبار های‌دانشگاه مراجعه نموده‌و پیشنهاد خود را در پاکت لاك و مهر کرده تا آخر وقت‌اداری روزدوشنبه یازدهم‌تیر ماه ۱۳۵۲ باداره کارپردازی دانشگاه تسلیم نمایند .پیشنهادات رسیده‌ساعت۱۰صبح روزسه‌شنبه دوازدهم تیر ماه ۱۳۵۲ دراداره کارپردازی مفتوح و رسیدگی‌خواهدشد.

دانشگاه صنعتی آریامهر

سومین پرواز دربست «هما» به نیویورک

سومین گروه ارامنه ایرانی بایك پرواز دربست هواپیمائی ملی‌ایران «هما»به نیویورك رفتند. هواپیمائی ملی‌ایران درفصل جاری شش‌پرواز دربست به نیویورك ترتیب‌داده است تابا تسهیلات لازم مسافران ایرانی رابه نیویورك ببرد.

دبیرستان آذرمیدخت شرقی

وکلاسهای اول‌ودوم‌وسوم راهنمائی تحصیلی همه‌روزه صبحها نام‌نویسی مینماید.

نشانی : دروازه شمیران ـ خیابان‌خورشید و خیابان دربند .

گروه فرهنگی هدف

کلاسهای تابستانی برای بچه‌های ٦ تا ۱۱ سال تعلیم فارسی

زبان ـ هنر ـ شنا ـ استخر با آب تصفیه شده

وکلاسهای تقویتی وتجدیدی دروس دبستانی

تجریش ـ ایستگاه امانیه ـ کوچه مهناز ـ تلفن ۸۹۲۷۱۸

وسیله رفت و آمد فراهم است .

دانشکده علم و صنعت ایران

آگهی مسابقه ورودی اختصاصی

دوره لیسانس دانشکده علم وصنعت ایران

دانشکده علم و صنعت ایران در سال تحصیلی ۵۳ـ۱۳۵۲ علاوه بر دانشجویانی که ازطریق کنکور سراسری میپذیرد تعدادی دانشجو نیز از بین دیپلمه‌های هنرستانی «برای دوره روزانه» در رشته‌های مهندسی : الکترونیک ، الکتروتکنیک ، تولید، ذوب‌نلزات و متالورژی، طراحی و قالبسازی، مکانیک «ماشین‌های حرارتی»، مکانیک «تاسیسات‌حرارتی» ،مکانیک « مکانیک ماشینها » ، راه و ساختمان ، معماری و تزئینات ، و ازبین دیپلمه‌های ریاضی و هنرستانی « برای دوره شبانه » در رشته‌های مهندسی : الکترونیک ، تولید ، مکانیک « ماشین‌های حرارتی » ، مکانیک « تاسیسات حرارتی » ، مکانیک « مکانیک ماشین‌ها » ، راه و ساختمان می‌پذیرد .

شرایط ثبت نام

۱ـ سن داوطلبان گروه هنرستانی دوره روزانه‌در مهر ماه ۱۳۵۲ نباید از ۲۴ سال بیشتر باشد و در صورتی که خدمت‌وظیفه عمومی انجام داده‌باشند نباید از ۲۶ سال تجاوز نماید .

۲ـ داوطلبان تحصیل در دوره شبانه بایستی‌برگ معافیت دائم از خدمت وظیفه یا دفترچه پایان خدمت داشته باشند.

۳ـ نداشتن نقص عضوی .

۴ـ داوطلبان هنرستانی برای تحصیل در دوره‌روزانه و کلیه داوطلبان تحصیل در دوره شبانه باید تقاضانامه خود را برای سه رشته بر طبق نمونه زیرتنظیم و همراه مدارک لازم با پست سفارشی به نشانی قسمت پذیرش دانشجویان دانشکده علم وصنعت ایران ـ تهران ـ بنحوی ارسال دارند که تا آخر وقت اداری روز دوشنبه ۱۱ تیرماه ۱۳۵۲ به‌دانشکده برسد .

«بمدارکی که پس از تاریخ مزبور واصل گردد و یا ناقص باشد ترتیب‌اثر داده‌نخواهد شد ».

مدارك لازم‌برای ثبت نام

۱ـ یک برگ رونوشت یا فتوکپی شناسنامه .

۲ـ چهار قطعه عکس ٤×٦ برقی که جدیدا گرفته شده باشد با قید مشخصات کامل در پشت‌آن .

۳ـ رسید بانکی بمبلغ ۵۰۰ ریال که بحساب‌شماره ۲۰۱۰۹۰ دانشکده‌علم‌وصنعت ایران در بانک ملی ایران شعبه‌مرکزی وبایکی ازشعب‌بانک‌ملی‌پرداخت‌شده‌باشد «این مبلغ بهیچوجه مسترد نخواهدشد» .

مواد امتحانی

امتحان در حدود برنامه تحصیلی دیپلم درمحل دانشکده علم و صنعت ایران از مواد زیر بعمل خواهد آمد .

	ضریب برای ریاضی	ضریب برای هنرستانی
۱ـ فیزیک و مکانیک (بصورت مسئله)	۲	۲
۲ـ ریاضیات «جبر، مثلثات، حساب و هندسه بصورت مسئله».	۳	۳
۳ـ شیمی «بصورت مسئله».	۲	۱
٤ـ زبان فارسی .	۱	۱
۵ـ زبان خارجه «انگلیسی، فرانسه، آلمانی»	۱	۱

تاریخ امتحان ورودی

۱ـ گروه ریاضی ساعت ۸ صبح روز ۲۱ تیرماه.

۲ـ گروه هنرستانی ساعت ۸ صبح روز جمعه۲۲ تیرماه .

کارت ورودی برای شرکت در امتحانات روزهای یکشنبه ۱۷ تیرماه برای گروه ریاضی و دوشنبه ۱۸ تیرماه برای گروه هنرستانی از ۸ الی۱۲ صبح در محل دانشکده توزیع می‌گردد . ضمنا نشریه‌ای مبنی بر نحوه تحصیل در هر رشته درمحل‌دانشکده به داوطلبان داده خواهد شد.

۳ـ ثبت‌نام قبول‌شدگان دوره روزانه که مشغول‌تحصیل در سایر موسسات آموزش عالی بوده‌اند منوط به داشتن معافیت دائم بامواقفت دفترامور دانشجویان‌داخل وزارت علوم و آموزش عالی و اداره وظیفه عمومی خواهد بود .

شرایط تحصیل دردانشکده‌علم‌وصنعت‌ایران

۱ـ حداقل واحدهای لازم برای گذراندن دوره‌لیسانس دانشکده فعلا ۱۴۴ واحد میباشد.

۲ـ شهریه سالیانه برای دانشجویان دوره‌روزانه ۱۰۵۰۰ ریال و برای دوره شبانه بازاء هر واحد درسی مبلغ یکهزار ریال خواهد بود که نقدا‌هنگام نام‌نویسی دریافت میگردد.

۳ـ ساعت تحصیل در دوره شبانه از ساعت ۱۷و نیم الی ۲۱ونیم میباشد.

٤ـ بداوطلبان پذیرفته شده پس‌از پایان‌تحصیلات‌دانشنامه لیسانس در مهندسی رشته مربوطه اعطاء خواهد شد.

۵ـ پذیرفته‌شدگان درمسابقه ورودی بایدبلافاصله‌در اولین نیمسال تحصیلی ۵۳ـ۵۲ نام‌نویسی کنند . در غیر اینصورت باید برای پذیرفته شدن در این‌دانشکده مجددا در مسابقه ورودی‌توفیق حاصل‌نمایند.

۶ـ زبان خارجی در دوران تحصیل انگلیسی‌است .

۷ـ پذیرفته‌شدگان در مسابقه ورودی موظفند در کلاس‌های زبان انگلیسی که از اول شهریور ماه ۵۲ برای مدت یک ماه تشکیل خواهد شد شرکت‌کنند .

۸ـ حق‌التعلیم این کلاسها ۲۵۰۰ ریال است.

رئیس دانشکده علم‌وصنعت ایران مرتضی میرشمسی

تقاضانامه

اینجانب ..... نام خانوادگی ..... فرزند .....

دارای شناسنامه شماره ..... صادره از ..... متولد .....

فارغ‌التحصیل ..... دبیرستان ..... شهر .....

اشتغال بتحصیل ..... هنرستان

با ارسال مدارک لازم تقاضای ثبت‌نام در مسابقه‌ورودی دانشکده علم و صنعت ایران برای رشته‌های انتخابی زیر بترتیب تقدم دارم .

۱ ..... ۲ ..... ۳ .....

تبصره : ضمنا اینجانب که دارای دیپلم هنرستان‌هستم مایلم در صورت موفقیت در مسابقات ورودی در دوره روزانه / شبانه به تحصیل بپردازم .

تذکر : در صورتی که دوره روزانه یا شبانه تعیین‌نشده باشد تقاضانامه از درجه اعتبار ساقط است.

شماره فیش بانکی ..... تاریخ ..... امضاء .....

نشانی پستی ـ تهران ـ دانشکده علم و صنعت‌ایران .

بموجب مقررات جدید

دلارن

فقط حق داشتن یک بنگاه ملکی را دارند

* حداقل نرخ دلالی ۱ درصد و حداکثر ۲ درصد خواهد بود

آئین‌نامه صنفی اتحادیه بنگاه‌های معاملات ملکی در دستور کار اتاق اصناف قرار داده شد. مواد این آئین‌نامه پس از تصویب در اتاق اصناف جهت اجرا به اتحادیه فرستاده خواهد شد و معیار عملکرد اتحادیه بنگاههای معاملات املاک بشمار می‌آید.

در آئین‌نامه جدید دفاتر ساختمانی و کاریابی املاک و عاملین دادوستدهای ملکی نیز در چهارچوب اتحادیه صنف بنگاه‌های معاملات بفعالیت خواهند پرداخت.

اتحادیه اعلام کرد که بموجب مقررات آئین‌نامه بنگاه داران باید فاقد سوء پیشینه باشند و همچنین افراد صنف معاملات املاک باید از سطح دانش و بینش لازم در زمینه مسائل اقتصادی برخوردار باشند.

بموجب مقررات آئین‌نامه جدید افراد صنفی فقط میتوانند یک پروانه داشته باشند و تغییر محل کسب مستلزم دریافت پروانه جدید می‌باشد و افراد در صورت انتقال پروانه به غیر باید درخواست ابطال پروانه سابق وصدور پروانه جدید را بنمایند.

همچنین در این آئین‌نامه قید شده است که افراد اتحادیه از استخدام کارگران و کارمندان صنوف دیگر منع شده‌اند واین امر باید با موافقت کتبی اتحادیه مربوط صورت گیرد.

نرخ دلالی املاک که درشماره ۲۸ اردیبهشت ماه روزنامه اطلاعات انتشار یافته است جدول واسطه‌گری املاک و حق دلالی به این شرح گزارش شده است: میزان معاملات تا پانصد هزار تومان (۲ درصد) ازطرفین معامله، تا یک میلیون تومان از طرفین (۱ر۵ درصد) و از یک میلیون ببالا ازطرفین (یک‌درصد) تعیین شده است. این نرخ پس از تصویب اتاق بمرحله اجرا درخواهد آمد.

آقای اسلامی یکی از بنگاه‌داران در مورد نرخ دلالی گفت: نرخ تعیین شده براساس ضابطه‌های ۵۰ سال پیش است و من با این نرخ موافق نیستم، بنظر من باید برای معاملات تا ۵۰۰ هزار تومان یک عباسی و برای معاملات از یکتا دو میلیون تومان سه‌شاهی و از دو میلیون تومان به بالا یک صنار حق دلالی گرفته شود.

آقای بالیزیان بنگاه‌دار دیگری گفت: نرخ جدید خواسته‌های ما را تامین کرده و با آن موافق هستیم در حقیقت نرخ جدید نسبت به نرخ قبلی افزایش یافته و علاوه بر آن چون امکان وصول آن وجود دارد می‌توان آنرا پذیرفت.

رئیس املاک آریا گفت: نرخ اعلام شده مورد قبول من نیست و باید نرخ دلالی بشرح زیر باشد یعنی تا ۵۰۰ هزار تومان ازدو طرف معامله ۲ درصد یعنی دو عباسی گرفته شود و از ۵۰۰ هزار تا یک میلیون تومان حق دلالی صدی ۱ر۵ یعنی نفری سه شاهی و از یک میلیون به بالا مجموعا صدی دو حق دلالی پرداخت گردد.

حیدری مدیر معاملات املاک ایران زمین گفت بنظر من عادلانه تعیین شده است زیرا علاوه به توجیه خواسته‌های صنفی ما با ضمانت اجرائی و پشتوانه‌ای که از نظر قانونی دارد معامله‌گران و دفاتر املاک را ازبرخوردهای غیرضروری رهائی میدهد و ضوابطی یکسان برای فروشنده و خریدار و طبیعتا دلالان بر دادو ستدها حکمرانی میکند.

کارشناسان اتاق اصناف پس از ماهها مطالعه و بررسی طرح اساسی بازار توزیع تره‌بار ومیوه را تدوین کردند و هیئت رئیسه اتاق آنرا برای تصویب نهائی تسلیم دولت نمود.

ناظرین معتقدند انجام این طرح از جمله امور حائز اهمیت اطاق اصناف بشمار می‌آید.

یکی از مسئولین اطاق دراین مورد اظهار داشت:

طرح احداث میدان بزرگ تهران ازگسترده‌ترین وپراهمیت‌ترین اقدامات اتاق است و با اجرای این طرح وضع توزیع تره‌بار و میوه درتهران اصلاح شده واطاق خواهد توانست ضمن ایجاد ضابطه‌ای در امر توزیع تره‌بار و میوه روابط بین تولیدو مصرف را بهبود بخشیده و تثبیت قیمت را عملی سازد.

مقام مسئول همچنین اعلام کرد که برای اجرای طرح میدان بزرگ تهران بیش از دویست میلیون تومان سرمایه و اعتبار وهزاران متر مربع زمین مورد نیاز است و اتاق این طرح را با همکاری صنف بارفروش و تولیدکنندگان در تهران اجرا خواهد کرد. وی گفت: طرح سابق میدان که بوسیله اتحادیه صنف بارفروش دراراضی دباغخانه تهران می‌بایست اجرا گردد، بسبب وسعت طرح وخارج بودن آن ازامکانات یک اتحادیه صنفی منتفی گردیده وصنف بارفروش نیم میلیون تومان بیعانه پرداخت شده را مسترد داشته است.

اتاق اصناف اعلام داشت که میدان بزرگ تهران در ردیف بزرگترین میدانهای توزیع خواربار و تره‌بار در جهان قرار دارد و دارای تاسیسات عمومی ارتباطی و راه‌آهن و بانک، سردخانه، مرکزامورمالی، کشاورزی، حمل و نقل پرداخت وام راه و اسناد رسمی خواهد بود.

با چند میلیون اعتبار

میدان بزرگ میوه و تره‌بار تهران ساخته میشود

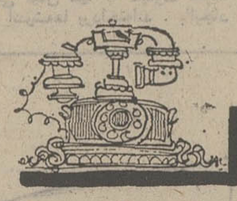

الو بفرمائید

- آقا ، در روزنامه تان خواندم برژنف در امریکا رقاصان امریکائی را بوسیده و گفته است : « در دنیا هیچ چیز بهتر از زن نیست» چطور برژنف چنین عقیده‌ای ابراز کرده ؟

- آخر زن خودش راکه نبوسیده

●

-الو . درستون محافل زنان نوشته بودید با یک دسته جارو هم میتوان چیز زیبائی آفرید . مثلا چه چیز :

- ضربه‌ای زیبا ، برفرق شوهری که دیربخانه آمده.

●

- الونوشته بودید باآنکه این روزها قاعدتا میبایست فصل معاملات قماش‌وپارچه شروع شده باشد بازار قماش راکد است . برای چه ؟

-مردم در تن پوش‌صرفه جوئی میکنند تابتوانندجواب شهریه بچه‌ها را بدهند.

●

- الونوشته بودید چهره جدید اقلیت چهارشنبه‌ظهور میکند مگر خدای ناکرده اقلیت خردجال است ؟

-باید تاچهارشنبه منتظر شد .

●

- آقا در اخبار خارجه تان بود که برژنف‌باستارگان هولیوود خوش وبش کرده امابش را ملتفت نشدم .

- بش ظاهرا نوعی محاسبه است که آنرا با نیکسون کرده است .

فال فردا

فروردین ـ دریک جمع دوستانه بشما خوش می گذرد. خبر غیر منتظره‌ای می‌شنوید .

اردیبهشت ـ سکوت در این مورد به نفع شما است پولی دریافت می کنید .

خرداد ـ شوق و شور شما باعث موفقیت تان می ـ شود . در خانه‌بگومگو دارید .

تیر ـ با شخصیت مورد نظر به تفاهم میرسید . ازنظر مالی در مضیقه قرار می گیرید .

مرداد ـ مقدمات یک سفرکوتاه فراهم می شود کدورت ها برطرف میشوند .

شهریور ـ درباره دوست‌جدید بیشتر تحقیق کنید . هدیه‌ای دریافت می‌کنید.

مهر ـ موفقیت یکی از فامیل شما را خوشحال می‌کند روز آرام وسردی در پیش است .

آبان ـ کار شما از نظر دیگران پسندیده است . نگران وضع شخص بیمار نباشید .

آذر ـ پیمان تازه‌ای باشخص مورد علاقه می بندیدکار زیادی در پیش دارید .

دی ـ به‌آرامشی بیشتراحتیاج دارید چیز تازه‌ای می خرید .

بهمن ـ درمیان‌افراد خانواده بگومگوئی رخ می دهد که بهخیرپایان می‌پذیرد.

اسفند ـ در میان اطرافیان ازدواج خوشفرجام‌اتفاق می‌افتدکمی هم‌استراحت کنید.

اگر فردا روز تولد شما است

سالی پرتحرک و پرکار در پیش است گرفتاری های گذشته تا آخرسال برطرف میشود .

آگهی استخدام مهندسی نیروی هوائی شاهنشاهی

مهندسی نیروی هوائی شاهنشاهی بمنظور خدمت در تهران و شهرستان ها عده‌ای از فارغ‌التحصیلان فوق دیپلم انستیتو های تکنولوژی (رشته های معماری ـ راه و ساختمان و تاسیسات) را از طریق مصاحبه با حقوق مکفی استخدام می‌نماید . اشخاصی که دارای سوابق کار در رشته های مورد نیاز باشند (بخصوص مترو برآورد) مقدم خواهند بود.

داوطلبین میتوانند همه روزه (باستثنای پنج شنبه وجمعه) از ساعت ۸ الی ۱۰ صبح جهت ثبت نام و مصاحبه با در دست داشتن مدارک تحصیلی و سوابق کار و برگ معافی یا خاتمه خدمت بدایره کارگزینی غیر نظامیان مهندسی نیروی هوائی واقع درخیابان فرح‌آباد ستاد فرماندهی‌نیروی هوائی‌شاهنشاهی مراجعه نمایند .

مهندسی نیروی هوائی شاهنشاهی

لوفت هانزا

بزرگترین درآمد را بدست آورد

درتاریخ۱۹ژوئن لوفت‌هانزا اعلام کرد که‌در سال ۱۹۷۲ در حدود ۷۵ میلیون مارك درآمد خالص داشته‌است . این نتیجه که‌از طرف‌دکتر هربرت‌گولیان رئیس هیئت مدیره لوفت‌هانزا در کلنی‌اعلام شدبا مشکلاتی که وجود داشته بزرگترین‌رقم‌درآمد هواپیمائی لوفت‌هانزا است که زیان ۳۴ میلیون مارکی سال۱۹۷۱ راجبران میکندوبه هیئت مدیره‌امکان میدهدکه پیشنهاد کند سودنسبت بکل سرمایه‌اصلی که ۴۰۰میلیون مارك است پرداخت گردد . میزان این سود۶درصد برای سهام ممتازه و پنج‌درصد برای سهام معمولی درنظر گرفته شده‌است همچنین پیشنهادشده که بصاحبان سهام ممتازه‌که‌درسال۱۹۷۱سودی دریافت‌نداشته‌اند پنج‌درصد سود پرداخت گردد .

در سال ۱۹۷۲ تعداد مسافران ۸ر۵۲۳ر۲۰۱ نفر یعنی تقریبا یك میلیون نفر بیش‌از سال ۱۹۷۱بوده‌است.

میزان ۱۰۸ر۸۷۸ تن‌بار حمل شده ۱۵ر۹ درصدو میزان ۳۵ر۵۶۹ تن‌بسته های پستی ۱۰درصد افزایش داشته است.

تعداد صندلیها و میزان حمل‌بار بترتیب ۵۶و ۵۹ درصد بالا رفت.

ضمنا ظرفیت هواپیما ها ۱۳ر۲ درصد بالارفت و به۲ر۹۲۹ر۲ میلیون تن کیلو متر رسیدوحال‌آنکه میزان افزایش تقاضا ۲۱ درصد بوده.

داستان شورانگیز دختری که چهره زیبایش میتوانست تضمین کننده خوشبختی یا بدبختی او باشد ...

«ممتاز» ستاره ایرانی‌الاصل زیباتر و جذاب‌تر از همیشه و «جی‌تندرا» عاشق پیشه‌تر از همیشه در شاهکاری از سینمای‌هند برای دوستداران درامهای عاشقانه

آغاز چهارمین وآخرین هفته نمایش در سینما

همای

ازآخرین فرصت برای شرکت و دریافت‌جوایز این فیلم استفاده فرمائید

چرا تماشائی ؟

پیرمرد صاحبدلی که‌در روزنامه نویسی مرشدماست و بار ها از خرمن‌فضل ودانش بی‌اندازه‌ایش توشه برچیده‌ایم، می‌گفت : چرااسم این‌ستون جدید را « تماشائی‌ها » گذاشته‌ای ؟گفتم : یعنی تو هم بیاکه تماشای ماکنی ؟ گفت : مصرع اول را نخواندی، مقصودت همان است گفتم: کار جنون مایه تماشا کشیده است ! گفت باقی رانگو که فهمیدم واقعا که تماشائی هم هست !!

این نیز بگذرد

گفت : عکسهای آقای برژنف و نیکسون راهنگام معارفه با هنرپیشگان هالیوود دیدی؟ گفتم : دیدم و لذت بردم که چطور دورهبر جهانی آنقدر صمیمانه خوش‌وبش می کنند .گفت :دعوت کردن رداسکلتون کمدین معروف و فرانك سیناترای آوازخوان چه صیغه‌ای بود، عرض کردم صیغه مبالغه !

چراکه کار دنیا به خنده‌و قهقهه رسیده ولاجرم رداسکلتونها بیشتر فوت‌وفن کار را میدانند تابنده و سرکار ... گفت :پس آن‌خنده و قهقهه برژنف هم از این بابت بود ،گفتم بله که‌از قدیم گفته‌اند : خواهی نشوی رسوا ، همرنك جماعت شو ، گفت یعنی‌که ، گفتم بله یعنی که‌این نیز بگذرد!

رئیس دزدها !

دیروز شتر معروف درخانه مخلص همخوابید و به سلامتی سارقان محترم ، لاستیك زاپاس اتومبیل قسطی ارادتمند بسرقت رفتو این‌طی ۱۵ روز دومین باری بود که شتر معروف راه‌خانه مارا یادمی‌گرفت . تفاوت این‌دودزدی فقط درنامه‌ای بود که جناب سارق بجای لاستیك زاپاس در صندوق عقب اتومبیل گذاشته بود. جناب دزد که گویا ارادتی هم به‌ارادتمند دارد در مرقومه نوشته بودند: چون شما مطبوعاتی هستید به صاحبان اتومبیل ها توصیه کنید که شماره تلفن خودرا در اتومبیل بگذارند تاپس از سرویس ما، بتوان به‌ایشان تلفن کردو آدرس محلی که اتومبیل رادر آن گذاشته‌ایم باطلاعشان برسانیم ...

این را میگویند خرده فرمایش رئیس دزد ها !...

آکادمی زبانهای دنیا

کلاسهای مخصوص اعزام دانشجو بخارج ـ کنکور مدارس عالی

عادی ـ تضمینی

(شهریه کلاسهای تضمینی درصورت عدم قبولی مسترد میگردد)

شامل یکدوره کامل گرامر ـ تست وسئوالهای شانزده دوره امتحانات اعزام وکنکور سراسری

کلاسهای مخصوص ششم دبیرستان هفته‌ای شش روز

کلاسهای عادی هفته‌ای سه روز

کلاسهای آلمانی ـ فرانسه ـ انگلیسی

کلاسهای مخصوص مکالمه

شروع کلاسها بیستم تیرماه :

آدرس: دروازه‌دولت ـ اول خیابان‌روزولت ـ ساختمان جم طبقه چهارم

تلفن : ۸۳۸۳۱۱ ـ ۸۳۸۲۱۳

از فردا صبح فقط در

سینما دیاموند

«پیتروجرمی» هنرمند بی‌نظیر سینمای ایتالیا با همکاری «داستین‌هوفمان» هنرمند سینمای امریکا به اوج خلاقیت سینمائی خوددرزمینه شاهکارهای طنزآلود دست‌یافته‌است

داستین هوفمن

در فیلمی از: پیتروجرمی

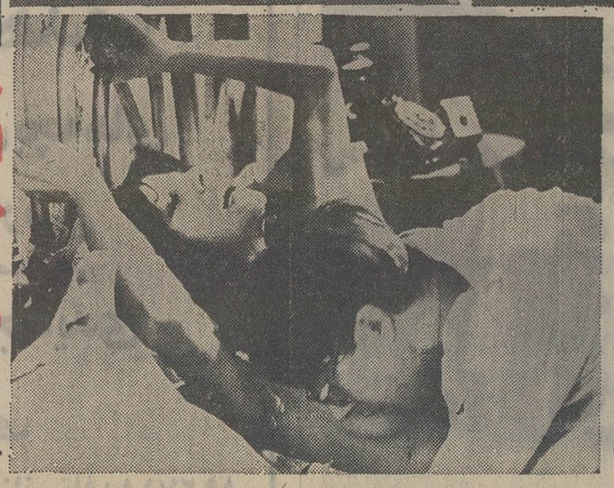

آلفردو آلفردو

رنگی و تکنی‌کالر

باشرکت

استفانیا ساندرلی

کارلاگراوینا

سارو اورتزی

گیشه سینما دیاموند همه روزه بلیط رزرو میکند

سانسهای ۱۵ر۱۱ صبح ۳۰ر۳ ـ ۳۰ر۵ ـ ۳۰ر۷ ـ ۴۵ر۹ بعدازظهر

تماشای این فیلم برای اشخاص کمتر از ۱۸ سال ممنوع است

جدول کلمات متقاطع

شماره ۵۴۷۲

طراح جدول ـ جلوه

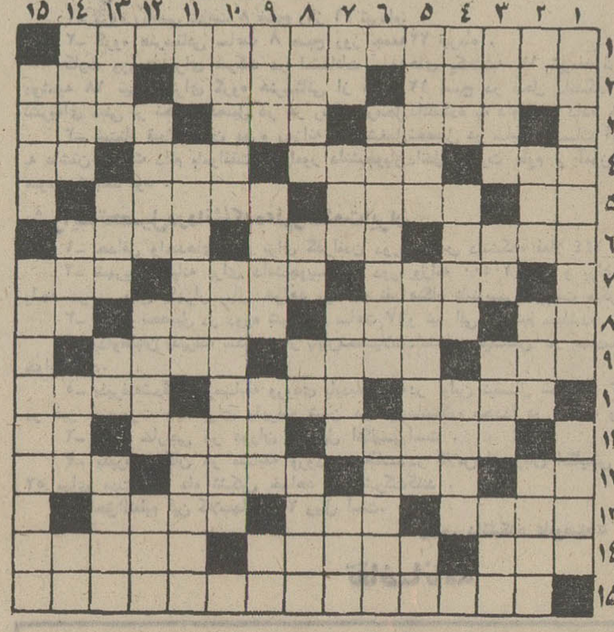

افقی :
۱ـ روزگاری ستاد ارتش بود ۲ـ شوهودل‌ناپذیر و بدقدم ـ در دل بی‌اراده فراوان است ـ برای بادمجان ظرف مناسبی است ۳ـ سردرگمش نشان پریشانی و بی‌سر و سامانی است ـ فریاد ـ از بیماریهای کبدی ۴ـ حسد ـ زرق و برق بسیار دارد ـ از جفت و بست های لباس ـ رودی در اروپا ۵ـ میوه اصفهان ـ فتنه وپریشانی ـ ظالم ۶ ـ عاشق دلخسته کجا دارد ـ محکم و بدون تردید ـ از لوازم آرایش ۷ـ خوشگل ـ جوانمرد ـ خط میان دایره ۸ ـ عددی است ـ سکه قدیمی ـ آوای خفته ـ یکی از فنون ۹ـ پیشی‌جستن ـ قدیمی ـ زشت‌تر ۱۰ ـ بالش کوچک ـ از بیماریهای مزاجم که هنوز علاجی قطعی برای‌آن نیافته‌اند ـ غذائی در زمینه گوشت کوبیده ۱۱ـ جسارت ورزیدن ـ حلزون ـ از مایه های زیبائی پاریس ۱۲ـ راه بی‌پایان ـ حرف تصدیق ـ واحد انگور ـ سرزمین ۱۳ـ تلف کننده ـ عنوان ملت دارد و مال دولت است ـ برانگیختن ۱۴ـ صندلی سنگی ـ ازنقاشان روسی الاصل که اخیرا به وطن بازگشت ـ علمش در حقیقت در همان زمینه‌کیمیاگری است ۱۵ـ از بیماریهای‌خطرناک و مزمن قلبی .

عمودی :
۱ـ زرشک را گویند ـ از خدایان یونان قدیم ۲ـ واحد نمک ـ ماه ـ از پرندگان‌خوش خرام ـ متکی بودن ۳ـ کاسه زانو ـ طمع ـ نیرو ـ رنگ ۴ـ آغاز ـ دردل مایوس‌نیست ـ مال خیابانش جای مناسبی برای ول گشتن است ۵ ـ تئاتر ـ دور شده و معزول ـ ضمیر انگلیسی ۶ـ پست ـ از مصالح گرانبها و عزیزالوجود ۷ـ وارونه‌تر ـ فرزند ـ برای لنگر انداختن می‌خورند ـ سیلی پا ۸ـ درخشان ـ در جامش جهان میدید ـ همه را شامل میشود ـ در آذربایجان است ۹ـ بی‌بارش همان سر بی‌عشق است ـ نقاش بزرگ فرانسوی‌درمکتب امپرسیونیسم ـ رنگ انگلیسی ـ گونه ۱۰ ـ شایستگی ـ افسوس که خوبان برای آنکه وفاپیشه کنند چنین هستند ۱۱ـ سرکشی وکلاشی ـ فرشش را فراش باد صبا می‌گسترد ـ از اسامی زنانه ۱۲ـ به شستن نگردد سفید ـ زشت ـ نمونه ۱۳ـ سنگین ـ تاب و توان ـ چهره ـ آتشدان ۱۴ـ کمیاب ـ محبت وتوجه ـ خاندان ـ تکرار یک حرف ۱۵ـ برسرش سوزنی پهن‌میکردند ـ طیف نور در آسمان .

حل جدول شماره ۵۴۷۱

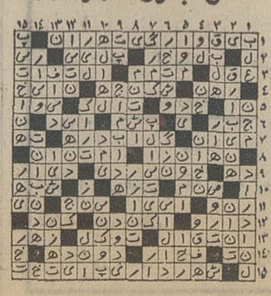

درخواست مستاجرین از اتاق اصناف

نرخ کرایه‌خانه، آپارتمان و اتاق خالی باید منطقه‌ای شود

مستاجرین خانه و آپارتمان و کرایه‌نشینان یک‌اطاقی ضمن‌ارسال نامه‌های متعددی از مقامات‌مسئول درخواست کردند تا تعیین بهای کرایه اتاق وخانه در دستورکار هیئت نظارت «راتاقهای اصناف قرار گیرد که پس از تائید نهائی هیئت عالی نظارت میزان قیمت اجاره اتاق خالی و خانه وآپارتمان تعیین شود .

دریافت این پیشنهادات اتاق اصناف و مقامات مسئول را با تصمیم جدی و مهمی روبرو کرده است مستاجرین میگویند درگذشته اداره مال‌الاجاره‌ها در مورد اختلاف مالک ومستاجر برای‌تعیین میزان کرایه خانه‌مداخله میکردکه کم‌وبیش در ایجاد تعادل موثر بود ولی از زمانی که این‌اداره در کار تعدیل قیمت‌ها نقشی ایفاء نمیکند، کرایه خانه سرسام‌آور بالا رفته وهمین مسئله مستاجرین را وادار کرده تا تعیین نرخ کرایه اتاق وخانه را از هیئت نظارت خواستار. شوند.

مسئله درخواست‌مستاجرین تهران در زمینه تعدیل کرایه اتاق و خانه وتقاضای‌قراردادن این‌مسئله در ردیف کالاها و خدماتی که طبق تصویب هیئت نظارت باید برای آنها نرخ داده شود از وظایفی است که باحتمال قوی سرانجام برعهده اتاق اصناف‌محول خواهد گردید.

محمدتقی شکوهیده‌رئیس اتحادیه معاملات املاک طی گفتگوئی با خبرنگار اطلاعات اظهار داشت که درخواست مستاجرین صحیح و منطقی است .

وی افزود: کرایه خانه باید در مرزی تعیین شود که مالکان از سرمایه بکار انداخته شده درزمینه مسکن بهره‌برداری اصولی بکنندو از اجحاف بعضی مالکان به مستاجرین جلوگیری شود وامر خانه‌سازی نیز تشویق گردد.

رئیس اتحادیه گفت : یک سوم مردم تهران اجاره‌نشین هستند که آنها را می‌توان به چهار دسته، خوش نشین، مستاجرین اتاقی ، مستاجرین دربستی وآپارتمان‌نشین تقسیم‌کرد.

توضیح آنکه خوش‌نشینان به مستاجرین اطلاق‌میشود که‌هرشب بابت اتاق مبلغی بعنوان کرایه می‌پردازند و عده این افراد در تهران زیاد است.

رئیس اتحادیه در گفتگوی خودبا خبرنگار اطلاعات اظهار داشت‌که بعقیده وی باید به‌اتاق پیشنهاد شود تاکرایه خانه را براساس قیمت منطقه‌ای اراضی تهران‌وبا در نظر گرفتن سرمایه‌گذاری مالک در امر ساختمان تعیین و اعلام نمایند.

وی در این مورد افزود :بی‌تردید درخواست مستاجرین از طریق هیئت عالی نظارت به‌اتاق اصناف ارجاع شده و سپس جهت اظهار نظر به‌اتحادیه‌صنف معاملات‌املاک که‌مرجع صلاحیتدار در این مورد میباشد، فرستاده خواهد شد .

رئیس اتحادیه همچنین افزود که صنف ما از نظر داشتن ارتباط‌با مستاجرین ومالکان در این مورد آگاهی کافی دارد و عقیده کارشناسان صنفی آنست که باید نرخ کرایه خانه مانند قیمت‌اراضی بصورت منطقه‌ای تعیین و اعلام گردد.

سحرگاه امروز

دوقاچاقچی هروئین اعدام شدند

ژورس میناساکا

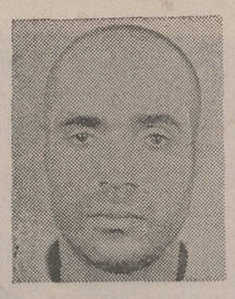

منوچهر کاظم فارسی

بمامورین تجسس کلانتری بخش ۱۴ تهران اطلاع‌میرسدکه شخصی بنام ژورس میناساکا بخرید وفروش هروئین مبادرت میورزد.

مامورین مزبور مخبری را تعیین وبعنوان خریدار با مبلغ پانزده هزار ریال اسکناس شماره‌برداری بمنظور خرید هروئین عازم منزل ژورس میناساکا میگردد . مخبر پول شماره برداری شده رابژورس میناساکا تحویل وقراربراین میشود هروئین لازم را شب‌بعد با مراجعه بمنزل وی تحویل بگیرد . دروقت مقرره نامبرده بمنزل ژورس رفته وبابت پول پرداختی ، مقداربنجاه گرم هروئین تحویل گرفته وبازهم مبلغ پانزده هزاریال وجه‌شماره‌برداری شده به پسر بچه‌ای که همراهش بوده بسته محتوی‌هروئین راتحویل می‌نماید مامورین با علامت مخبرکه مبنی برتحویل جنس بوده حسین فارسی را دستگیر وجوه شماره‌برداری شده را از او اخذ وباتهام فروش ۴۸٫۲ گرم هروئین تحت تعقیب قرار گرفته و پرونده‌متشکله پس از سیر مراحل قانونی‌بدادگاه تجدید نظر احاله و بموجب رای صادره با توجه بسوابق متعدد کیفری بمجازات اعدام محکوم و حکم صادره سحرگاه امروز بموقع اجرا گذاشته شده است.

سحرگاه امروز بموقع اجرا گذاشته شده ست.

★ قاچاقچی دوم

بمامورین اداره مبارزه با مواد مخدر اطلاع میرسد که منوچهر کاظم فارسی معروف به حسین فارسی در امر خرید و فروش هروئین فعالیت می‌نماید.

مامورین مزبور مخبری تعیین و نامبرده بعنوان خریدار با حسین فارسی ملاقات و پس از مذاکره لازم توافق میشود که مقدار پنجاه گرم هروئین معامله شود.

مخبر در وقت مقرر در محل‌معینه حاضر و در حالیکه مامورین از دور مراقب بوده مشاهده می‌نمایند که حسین فارسی با موتورسیکلت گازی رسید وضمن تماس با مخبر ودریافت مبلغ سیزده هزاروپانصد ریال وجه شماره‌برداری شده با اشاره به پسر بچه‌ای که همراهش بوده بسته محتوی‌هروئین راتحویل می‌نماید مامورین با علامت مخبرکه مبنی برتحویل جنس بوده حسین فارسی را دستگیر وجوه شماره‌برداری شده را از او اخذ وباتهام فروش ۴۸٫۲ گرم هروئین تحت تعقیب قرار گرفته و پرونده‌متشکله پس از سیر مراحل قانونی‌بدادگاه تجدید نظر احاله و بموجب رای صادره با توجه بسوابق متعدد کیفری بمجازات اعدام محکوم و حکم صادره سحرگاه امروز بموقع اجرا گذاشته شده است.

درخواست اتحادیه ماهی‌فروشان ازمردم :

باگوشت ماهی آبگوشت بار کنید!

توزیع ماهی‌جنوب به‌اتحادیه صنف پرنده وماهی‌فروش‌واگذار شد.

واین صنف اعلام داشت که از هفته آینده پخش محصولات شیلات جنوب‌رابعهده خواهد گرفت.

امر توزیع ماهی شیلات جنوب با اقدامی که از طرف اتاق اصناف بعمل آمده است بصنف ماهی فروش واگذار گردیده است زیرا توزیع ماهی فقط از طریق صنف می‌تواند دو شیلات را از پرداخت‌هزینه های سنگینی معاف سازد .

اتحادیه صنف پرنده وماهی فروش اعلام داشت که توزیع منظم ماهی جنوب موجب عادت مردم بمصرف این غذا میشودو با اجرای برنامه توزیع صحیح ماهی جنوب امکان تغذیه از گوشت پروتئین‌دار را برای مردم کم درآمد میسر خواهد ساخت.

اتحادیه اعلام داشت که روش تغذیه از گوشت ماهی جنوب با چاپ وانتشار دفترچه هائی بمردم اطلاع داده‌خواهد شد و مسئولان صنفی یادآور شدند که تهیه نوعی غذای‌مقوی از گوشت ماهی که تحت عنوان «قلیه» در جنوب ایران مصرف میگردد و همان آبگوشت ماهی است در تهران نیز بمردم و مصرف کنندگان آموخته‌خواهد شد.

اتحادیه اعلام داشت که ارزش غذائی‌گوشت ماهی‌جنوب در جهان مورد تائید همه‌مصرف کنندگان قرار گرفته و گوشت ماهی جنوب بمراتب از نظر غذائی از گوشت ماهی‌های شمالی بیشتر است.

۲۰۰ نفر در انفجارهای مادرید مجروح شدند

مادرید ـ عصر دیروز براثر ۹ انفجار پیاپی که یکی ازآنها فوق‌العاده شدید بود به چندین ساختمان در مرکز شهر مادرید آسیب‌شدیدوارد شد ودرخیابان «ژاکین‌کوستا» نیز یک آتش ـ سوزی مهیب روی داد . در مجموعه این انفجار ها بیش از ۲۰۰ نفر مجروح شدند. بدنبال وقوع انفجار های متعدد که طبق گزارش های اولیه ناشی از نفوذ گاز بوده شهر به لرزه درآمدوصدها مامور آتش‌نشانی مامور خاموش کردن آتش شدند .

۹۲۰۰ داوطلب دردانشگاه پهلوی

بقیه ازصفحه آخر

دیگری دانشجو خواهد پذیرفت .

★ دبیرستان

خبرنگار ما کسب اطلاع‌کرد که دبیرستان دانشگاه پهلوی باآماده شدن محل جدیدش ، ظرفیت خود را بدو برابر رسانیده است .

دراین مدرسه ۸۰نفر ازمحصلین سیستان و بلوچستان و کهکیلویه‌و بویراحمدی پذیرفته میشوند که برای راه یافتن بدانشگاه‌هاو بخصوص‌دانشگاه پهلوی اماده کردند که پس از خاتمه تحصیلات به شهرستان های خود بازگردند و مشغول خدمت شوند .

وزارت علوم و اموزش عالی قبلا طرحی تهیه کرده‌بود که دیپلمه های استان ساحلی ، سیستان و بلوچستان و نظیر آنهارابدون‌کنکور واردانشگاه ها نماید ، ولی نتوانست به صورتی‌که‌درنظر بودعمل نماید و دانشگاه پهلوی برای حل این مشکل پیشقدم شد .

★ دانشجوی خارجی

دانشگاه‌پهلوی در حال حاضر ۱۳۰ دانشجوی خارجی از کشور های پاکستان ، ترکیه و کشور های افریقائی و عربی داردو امسال‌نیز تعدادی دیگر با ضوابط خاصی که دارد می پذیرد . این دانشگاه باوزارت خارجه قراردادی داردکه‌هرساله یکصد دانشجوی خارجی رابا ضوابط خاصی‌که بوجود آمده بپذیرد ، ولی تاکنون سالی بیش‌از۲۰نفر نپذیرفته است .

بازدید وزیر بهداری ازمؤسسات بهداشتی ودرمانی رضائیه

مرکز جدیدالتاسیس نوتوانی، آسایشگاه مسلولین و مرکز بهداشت شهر رضائیه مورد بازدید دکتر شاهقلی وزیر بهداری قرار گرفت .

دکترشاهقلی که در این‌هفته برای افتتاح سمینار سالم‌سازی محیط زیست در رضائیه به‌آن شهرستان عزیمت کرده بود هنگام گشایش سمینار مزبور اعلام داشت :

این سمینار باید با ارزشیابی کوشش های گذشته خود و آگاهی علمی و تشکیلاتی از وضع حاضر راه آینده را با بینش بیشتر انتخاب کند ، مخصوصا به سرعت‌صنعتی‌شدن کشور توجه خاصی مبذول‌شود و بمنظور پیشگیری از آلوده شدن محیط که نتیجه صنعتی شدن است‌برنامه های‌جامع‌تری تهیه و بمورد اجرا گذاشته شود .

وزیر بهداری اظهار امیدواری کرد که این سمینار موفق شود علاوه بر پیشنهاد راه‌حل مشکلات موجود برنامه های تازه‌تری بمنظور بالا بردن‌سطح بهداشت عمومی ارائه کند .

دکتر احمد خسروشاهی مدیر کل بهداری آذربایجان غربی نیز در این سمینار گزارشی ابراز داشت و ضمن آن گفت: عنوان «بهسازی محیط» یا «بهداشت محیط »در کشورهای گوناگون و در زمانهای‌مختلف بطور متفاوتی تفسیر و تعبیر شده است . از این عنوان در معنی محدودآن بمفهوم‌موازینی از قبیل تهیه‌آب مشروب‌سالم‌و از بین بردن فضولات و غیره یاد شده است . ولی امروزه «بهسازی‌محیط» مفهوم‌وسیعتری پیدا کرده و جنبه کلی «پیشگیری از بیماری » به‌آن اطلاق می شود و بعنوان مثال مبارزه با حشرات ، جوندگان وسایر عوامل منتشر کننده بیماری ، مسائل مربوط به کنترول آلودگی هوا ، آب ، خاک ، بهداشت غذا و مسکن را نیز دربر می گیرد .

کارشناسان سازمان بهداشت جهانی بهسازی محیط معتقدند «مبارزه باتمام عوامل موجود در محیط ریست که تاثیرنامطلوب در رشد جسمی، بهداشت‌وادامه زندگی بشرداشته‌ویاممکن‌است داشته باشد.وی افزودمباشرین بهداشت محیط هم‌اکنون توجه خود را بمسائل دیگری ازقبیل معماری ، شهرسازی ، طرح‌های صنعتی‌وبهسازی محیط‌تفریحات معطوف داشته‌اند .

از سوی دیگر در کشور های در حال توسعه تاکید هنوز در باره خدمات اصلی بهسازی محیط دور میزند . مطالعات انجام شده از طرف سازمان بهداشت جهانی در چند سال قبل درباره آب مشروب مردم در ۷۵ کشوردرحال‌توسعه‌نشان داده که بیش از۷۰ در صد از خانه های شهری فاقد آب مشروب کافی و سالم بوده ، و تنها پنج یا شش کشورقادر بودند تامین آب مشروب‌سالم را با افزایش جمعیت‌کشورخود همگام سازند .

مدیرکل بهداری آذربایجان غربی سپس موفقیت هائی راکه در زمینه بهداشت محیط‌زیست نظارت‌برموادخوردنی‌وآشامیدنی کسب کرده‌اند برشمرد .

سمینار بهداشت محیط‌زیست در پایان این هفته بکار خود خاتمه خواهد داد .

وزیر بهداری در بازدیدخوداز موسسات درمانی و بهداشتی شهر رضائیه توصیه‌هائی‌درزمینه مسائل بهداشتی و پزشکی نمود .

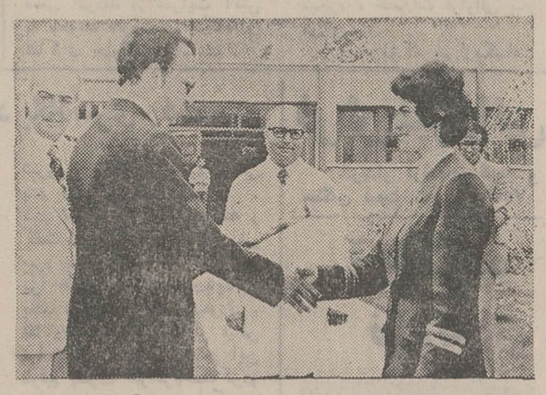

وزیر بهداری واستاندار در مرکز بهداشت رضائیه

اطلاعیه

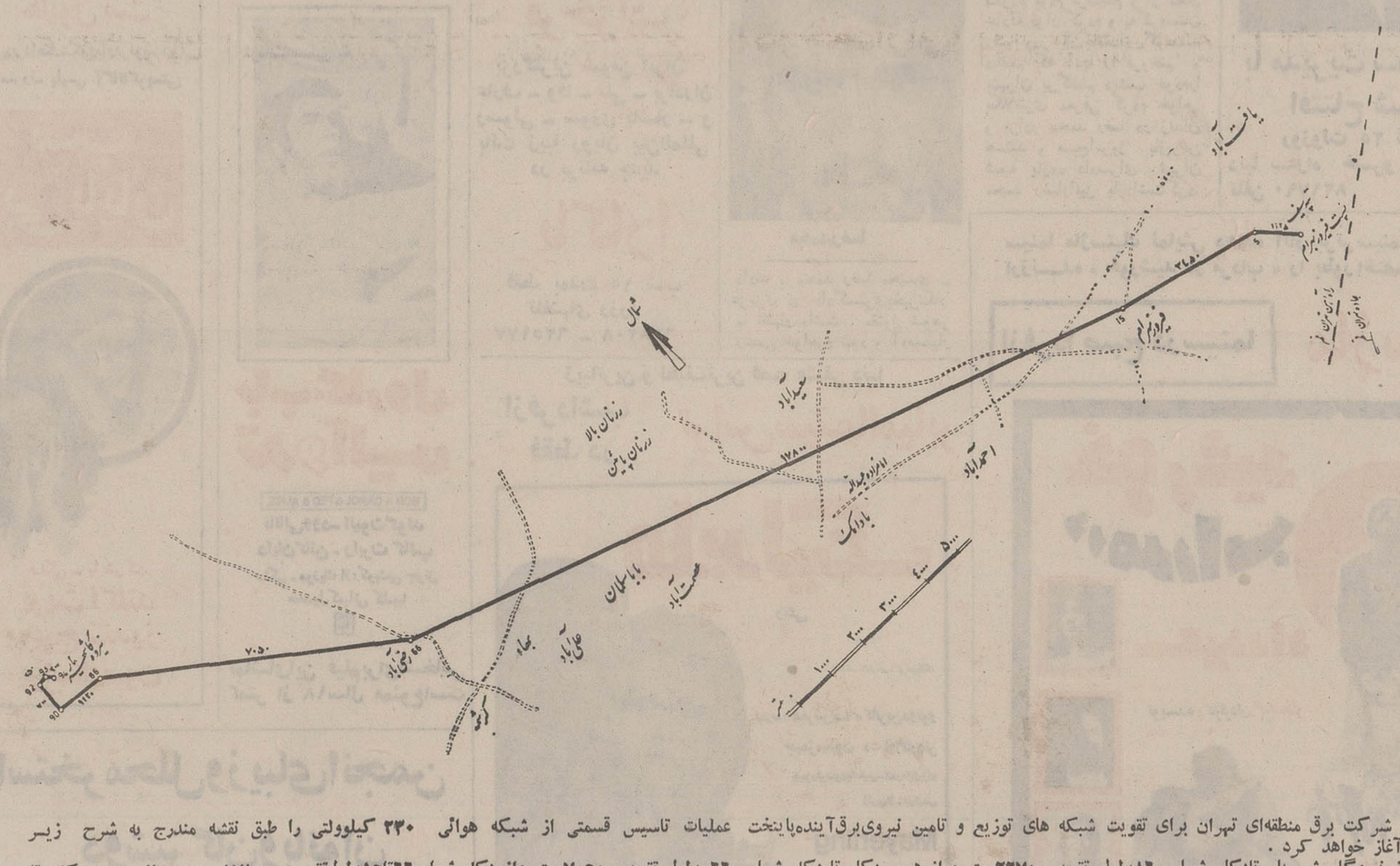

شرکت برق منطقه‌ای تهران برای تقویت شبکه های توزیع و تامین نیروی‌برق‌آینده‌پایتخت عملیات تاسیس قسمتی از شبکه هوائی ۲۳۰ کیلوولتی را طبق نقشه مندرج به شرح زیر بزودی آغاز خواهد کرد .

از نیروگاه شهریار تادکل شماره ۸۶بطول تقریبی ۲۲۷۰ متر و از همین دکل تا دکل شماره ۶۶ بطول تقریبی ۷۰۵۰ متر واز دکل شماره۶۶تا۱۵بطول‌تقریبی ۱۷۸۰۰ متر و از همین دکل تا پست ۲۳۰ هزار ولتی فیروز بهرام در اراضی تپه سیف بطول تقریبی ۴۵۷۵ متر مطابق نقشه بالا عبور می نماید .

این اعلامیه براساس قانون برق‌ایران‌و ماده ۱۱ تصویبنامه‌شماره ۲۹۰۵۳مورخ ۸ر۱۰ر۴۷هیئت محترم دولت درج می گرددتا مالکان‌محترم‌اراضی واقع در مسیر و حریم خط مذکور باتوجه بمفاد قانون‌برق ایران و تصویب‌نامه فوق‌الذکر مربوط بحریم خطوط انتقال و توزیع نیروی برق‌الزاما رعایت حریم خط مذکور رابنمایند .

م الف ۶۰۸۰

خبرهای تلفنی شهرستانها

نصب توربین گازی

بندر بوشهر ـ «برای رفع مشکل آب و برق در بندر بوشهر، اقدامات مهمواساسی صورت گرفته وسفارش‌خرید یکدستگاه‌توربین گازی‌بقدرت بیست هزار کیلووات از یک کشور خارجی داده شده است.»

احسان‌الله‌حقیقی فرماندارکل بندر بوشهر و بنادر وجزایر خلیج فارس که‌اخیرا ازسفر تهران به بوشهر بازگشته است، مطلب بالا را درجلسه مشترک انجمن های شهر و شهرستان و استان اعلام داشت و اضافه کرد: برای تامین آب آشامیدنی قریبا هیاتی از کارشناسان و مهندسین آب به بندر بوشهر وارد خواهد شد و اعضای این هیات مطالعاتی را بر روی رودخانه های‌خیرآباد (در بندر دیلم) ـ دالکی (در دشتستان) وموند (دردشتی) انجام خواهد داد،

حمل ۲۰ هزار کیسه سیمان از پاکستان

بندر بوشهر ـ تعداد بیست هزار کیسه سیمان پاکستانی از طریق بندر بوشهر به اصفهان و دزفول حمل‌گردید تا بمصرف کار های‌ساختمانی در این دو شهر برسد .

مقداری از سیمان وارداتی از پاکستان ، برای کار های ساختمانی در خودبندربوشهر اختصاص یافته است .

کیسه های سیمان با یک فروند دوبه از پاکستان به بندر بوشهرحمل‌گردیده بود .

۲ دختر خود راکشتند !

گرگان ـ دیروز در گرگان، دو دختر ۱۸ و ۱۹ ساله به اسامی‌زهرا جاجرمی‌وصغری باقری با خوردن تریاک خودکشی کردند .

زهرا دانش آموز دبیرستان «پروین» گرگان بود وصغری در خانه «سازگار» به عنوان خدمتکار، کار می‌کرد.

معلم‌مدرسه ارامنه کشته شد

تبریز ـ هانوی هوسپیان معلم مدرسه ارامنه تبریز که برای سرکشی به کار های بنائی به پشت بام خانه‌اش واقع در کوی «بارون‌آواک» تبریز رفته بود از پشت بام بداخل کوچه افتاد و جابجا جان داد . جنازه وی صبح امروزازطرف‌کشیش‌خلیفه‌گری و عده‌ای ازارامنه تبریزتشییع و بخاک سپرده شد .

خودکشی ورزشکار

اهواز ـ تورج جمشیدی بازیکن یکی‌از تیمهای‌والیبال اهواز، به‌قصد خودکشی ، مقداری تریاک خورد ، اما پزشکان اهوازی، او را از مرگ نجات دادند . علت خودکشی ورزشکار جوان ، ناراحتی خانوادگی ، ذکر شده است .

خفگی در حوض

شمیران :پسر بچه۲ساله‌ای بنام امیر احمدی بداخل‌حوض منزلشان واقع درصاحبقرانیه سقوط کرد و کشته شد .

بدهی به‌شهرداری‌شیراز

شیراز ـ شهر شیرازبایستی برای پذیرش‌توریست‌و مهمانان عالیقدر مملکتی آمادگی‌بیشتری داشته باشد. بدهی‌وزارتخانه ها به شهرداری شیراز سربه فلک میزند . . .این بدهی‌ها ناشی از پذیرائی مهمانان وزارتخانه‌ها است .

نمایندگان‌انجمن شهرشیراز در جلسه‌دیروز انجمن ازکمی اعتبار شهرداری شیراز گله کردند.یکی از نمایندگان‌انجمن گفت :

شهرداری شیراز تصمیم به فعالیت دارد اما در اثر کمبود اعتبار مالی‌دربسیاری ازجهات ناموفق است .

کاهش نرخ گوشت

شاهرود ـ اتاق اصناف شاهرود نرخ جدید گوشت گوسفند را در این شهر بین پانزده تا بیست ریال ازگذشته ارزانتر اعلام کرد .

بموجب نرخ جدید گوشت گوسفند ران و راستیکیلوئی ۱۰۵ ریال و مخلوط کیلوئی ۸۵ ریال .

قبلا این نرخها به ترتیب کیلوئی ۱۲۰ و ۱۰۵ ریال‌بود بدنبال این اقدام روز گذشته گوشت در شاهرود کمیاب‌شد و گوشت مرغ از قرارکیلوئی ۸۶ تا ۹۰ ریال‌بفروش رسید.

تاسیس دو کارخانه در تبریز

تبریز ـ اداره اقتصاداستان آذربایجان شرقی برای‌تاسیس یک کارخانه تهیه آجرماشین به ظرفیت ۱۲۰ هزار قالب در روز و یک کارخانه تهیه خامه قالی به ظرفیت یک تن در روز پروانه صادر کرد .

این دو کارخانه در تبریز آغاز به کار خواهند کرد .

هشتمین قربانی حادثه

گرگان ـ دیشب‌موسی‌کوچک ضیایی (۳۲ساله) یکی دیگر از مجروحین حادثه رانندگی راه گرگان ـ گنبدکاوس دربیمارستان درگذشت و با مرگ او،قربانیان این واقعه ۸ نفر شدند.

حادثه پریروز بعلت برخورد مینی‌بوس شماره ۷۳۴۲۷ تهران به رانندگی عباس جاهدی با کامیون‌شماره ۲۶۳۵۹ ساری به رانندگی «آنمی‌تن» روی داد . چهار نفر در محل حادثه کشته شدند و ۳ نفر در بیمارستان پهلوی‌درگذشتند

در دریا غرق شد

چالوس ـ دختر جوانی بنام مهین شمس ناتلی ۱۸ساله هنگامی که در ۸ کیلو متری چالوس در دریای این منطقه سرگرم آب تنی بود بر اثر عدم آشنائی با شنا غرق‌شد.

«مهین» نامزد داشت‌وجنازه او کشف وتحویل بستگانش شد .

جسدی در چاه آب

زیباشهر ـ جسد مرد ۴۵ ساله‌ای بنام حسین دریکی‌از چاههای آب زمینهای «باغ فیض» درزیباشهر (کوی‌کن) پیداشد و جسد، به‌وسیله مامورین ژاندارمری از چاه بیرون کشیده شد.

هنوز معلوم نیست که متوفی سهوا بچاه سرنگون گردیده و یا قربانی جنایتی شده است.

گمشده

عکس بالا یوسف حدادی۱۸ ساله دیروز پس از دریافت نتیجه امتحان خودبمنزل بر نگشته کسانیکه از وی اطلاع دارند لطفا به تلفن ۷۹۲۲۸۰ یا ۷۹۲۲۲۱ اطلاع دهند .

از فردا صبح درسینماهای

دیانا ـ تاج
بولوار ـ اسکار

دو قهرمان فیلمهای کمدی ـ دو سلطان بی‌رقیب خنده ـ دودلقك محبوب سینما در آخرین شاهکار کمدی‌خود

آگهی تشکیل مجمع عمومی عادی سالیانه

از کلیه سهامداران شرکت سهامی ساختمانی خاص‌شهرآراء دعوت می شود که‌روزیکشنبه ۱۷ تیر ماه ۱۳۵۲ ساعت ۴ بعداز ظهر بارعایت ماده ۴۳ اساسنامه که لااقل دارنده یا نماینده یکصد سهم باشند در دفتر شرکت واقع در خیابان اسکندری شمالی شماره۵۳ جهت شرکت‌در مجمع عمومی‌حضوربهمرسانند.

دستور جلسه :

۱ـ استماع گزارش هیئت مدیره و بازرسان
۲ـ تصویب بیلان و ترازنامه سال ۱۳۵۱

شرکت سهامی ساختمانی خاص شهرآراء
آ ـ ۲۲۰۱۶

جناب سرهنگ سید مصطفی علوی

ارتقاء درجه آنجناب را تبریک گفته ، توفیق بیشتری برایتان آرزو مینماید.

رمضاء عزیزاللهی
آ ـ ۲۲۰۰۸

بزم ایرونی

از همین پنجشنبه با نوازندگان شاد شیرازی

در تراس گل

در هوای آزاد باغهای ایرونی ، تا نیمه‌شب

گل ـ خیابان شاه ـ تلفن رزرو ۶۶۶۲۹۳

سازمان رادیو تلویزیون ملی ایران به آگاهی جوانان فیلمساز ایرانی میرساند که ازیکم‌تا هفتم شهریور ماه سال جاری (اولین جشنواره فیلمسازان جوان منطقه آسیا) باهمکاری اتحادیه آسیائی رادیو تلویزیون A.B.U درشیراز برگزار خواهد شد .

از همه فیلمسازان حرفه‌ای و آماتور که بیش از ۲۶سال ندارند و در زمینه تهیه فیلمهای هشت میلیمتری یا سوپرایت و شانزده میلیمتری تجربیاتی دارند دعوت میکند برای آگاهی از شرایط شرکت دراین رقابت منطقه‌ای بساختمان اداری‌سازمان رادیو تلویزیون ملی ایران‌واقع درخیابان‌تخت‌طاوس ـ چهارراه روزولت ـ طبقه‌سوم‌دفتر اتحادیه‌های بین‌المللی مراجعه‌فرمایند.
۱ـ۶ آ ـ ۲۲۱۹۸

غذای آماده

برای میهمانی ـ تلفن۶۶۳۶۳۵(سالاد ـ ۵ غذا ، دسر) ۱۰۰ریال

مرغدار محترم

نرخ امروز خرید تخم‌مرغ از مرغدار ۴۶ ریال میباشد . خواهشمندیم قبل‌از فروش جنس خود با تلفنهای ۹۲۴۳۴۱ و ۹۲۳۳۹۴ تماس بگیرید .

شرکت ملی نفت ایران

شرکت ملی نفت ایران برای خدمت دربهداری و بهداشت حوزه عملیات خود درمسجدسلیمان به یک نفر جراح باشرایط زیر نیازمند میباشد :

۱ـ شاغل‌نبودن درسازمان‌های دولتی‌و موسسات‌و ابسته‌به‌آن.
۲ـ ملیت ایرانی .
۳ـ متدین بیکی‌از ادیان رسمی کشور .
۴ـ دارا بودن درجه تخصص درجراحی .
۵ـ دارابودن چهار سال سابقه کار دررشته مربوطه .
۶ـ دارابودن دفترچه پایان خدمت وظیفه عمومی و یا گواهینامه معافیت دائم .
۷ـ آشنا بزبان انگلیسی .
۸ـ حداکثر سن ۴۵ سال .

متقاضیان واجد شرایط میتوانند همراه بامدارک مربوطه و ۴ قطعه عکس ۴×۶ و یکبرگ رونوشت شناسنامه همه روزه باستثنای روزهای جمعه و تعطیل حداکثر تا تاریخ ۱۶ر۴ر۱۳۵۲ از ساعت ۸ تا ۱۱ صبح به اداره کل استخدام و کارپابی شرکت ملی نفت ایران واقع درتهران خیابان کاخ شمالی شماره ۷۶ و درآبادان به اداره روابط عمومی کارکنان شرکت ملی نفت ایران مراجعه فرمایند.

آ ـ ۲۲۲۳۲

تلفن سرویس حوادث ۳۱۱۲۱۲

خبرنگاران جنائی سرویس حوادث قدم بقدم ماجرای جنایت شلترخوان را دنبال میکنند

★ یک مرد آبله رو تحت نظر قرار گرفت

★ برای پیدا کردن «بچه دزد قاتل» مردم کوچه وبازار با ماموران انتظامی همکاری میکنند

تهران درجستجوی قاتل فراری

تهران هنوز از جنایت فجیع شترخوان صحبت میکند و زنگ تلفن های سرویس حوادث روزنامه اطلاعات دقیقه به دقیقه بصدا در می‌آید و خوانندگان روزنامه درباره دستگیری قاتل فراری سئوال میکنند و با کنجکاوی خاصی در تعقیب جریان هستند . دستگاه های انتظامی برای دستگیر کردن «بچه‌دزد» بسیج شده‌اند و ماموران پلیس و ژاندارمری وحتی مردم عادی کوچه و بازار با همکاری یکدیگر در صدد پیدا کردن قاتل اصغر شش ساله هستند (اصغر بدست مرد آبله‌رو و بلندقد لاغر اندامی که بقول همبازی طفل مقتول ، چهره زشتی دارد بعد از ظهر جمعه گذشته ازمقابل منزلشان ربوده شد و در ضلع غربی شترخوان در داخل کوره‌های آجرپزی بوضع فجیعی به قتل رسید.)

صبح امروز آقای صومعه‌سرائی بازپرس شعبه ۲۷ دادسرای تهران در کلانتری ۱۶ حضور یافت وبه اتفاق ماموران این کلانتری‌بمحل جنایت رفت تا از کسانیکه در حوالی محل جنایت در چادرها سکونت دارند تحقیقات لازم رابعمل آورد. گفته میشود چندتن از کسانیکه در آن حدود زندگی می‌کنند قاتل فراری را دیده‌اند.

از بعدازظهر دیروز نیز چند نفر که مشکوک‌بنظر میرسیدندبکلانتری جلب شدند. کسانیکه بکلانتری جلب میگردندبا حمید رضاهمبازی اصغر (مقتول)مواجه دادهمیشوند.

دیشب مرد آبلهروسیه چرده‌ای بنام جلیل را که از محل جنایت عبور میکرد دستگیر کردند و به کلانتری بردند وقتی از این شخص پرسیدند تو چهکاری درآن محل داشتی ؟

جواب قانع کننده‌ای نداد .این شخص که وضع او مشکوک بنظر میرسد هم‌اکنون در کلانتری‌تحت نظر است و ماموران در باره‌زندگی ومحل کار او تحقیق میکنند.

همکاری مردم

گزارش خبرنگار ما حاکیست‌مردم عادی به دادستان وبازپرس وبه کلانتری مراجعه می‌کنند وآدرس کسانی را که مشکوک بنظرمیرسند وسوابقی در فساد اخلاق دارند، در اختیار مقامات مزبور میگذارند.

مجازات اعدام

آدم دزدی و بخصوص سرقت اطفال کمتر از ۱۵ سال توسط افراد بهرعنوانی که باشد اعم از فروش یا مطالبه وجهی یا بقصد انتقام مجازات سنگینی دارد و در صورت فوت طفل سرقت شده و اثبات بزهکاری متهم مجازات وی طبق ماده ۲۰۳ قانون مجازات عمومی اعدام خواهد بود .

در مورد این اشخاص بزهکار که در دادگاههای جنائی محاکمه میشوند حتی اگر شاکی خصوصی پرونده نیز گذشت کند فقط دادگاه میتواند یک درجه درمجازات تخفیف دهد یعنی مجازات اعدام را تبدیل به حبس ابد نماید .

عکس دو نفر از افراد مشکوک‌رادرحضور آقای صومعه‌سرائی بازپرس شعبه ۲۷ دادسرای تهران در کلانتری ۱۶ نشان میدهد . حمید رضا همبازی طفل مقتول‌نیز هنگام‌مواجهه‌با دونفر مزبور دیده میشود .

جوان فریب‌خورده روانه زندان شد

جوانی بنام هوشنگ باتهام رابطه با زن شوهردار بدستور بازپرس دادسرای‌تهران‌بازداشت شد .

این جوان که بشدت‌ناراحت بود، درباره این حادثه‌درراهرو دادسرا به خبرنگار ما اظهار داشت من یک وانت مزدا دارم که در شهربا آن‌کارمیکنم حدود یک ماه پیش خانمی سوار اتومبیلم شدهنوز چندان‌مسافتی رامنرفته بودم که این زن‌بشدت شروع بگریه کرد. ازاو پرسیدم چرا گریه می‌کند؟ گفت یکسال پیش همسرم مرا طلاق داد واز آنروز سرگردانی‌من شروع‌شده است. چون زن جوانی هستم از این سرگردانی خسته‌شده‌ام و قصد خودکشی دارم وقتی‌این زن جوان باچشمانی اشک‌آلود این‌حرفها رابمن زد، تحت‌تاثیر حرفهای او قرار گرفتم و گفتم‌من مغازه‌ای دارم و بالای آن مغازه یک اطاق است که شبها دران زندگی می‌کنم‌اگر مایل باشی‌می توانی درآنجا موقتا زندگی‌کنی. او از اینکه من این محبت رادرباره‌اش می‌کنم تشکر کرد. از اینرو اورا باطاقم بردم. هیچ اطلاعی از اینکه او شوهردارد نداشتم تااینکه چند روز قبل یکی ازدوستانم بنام یدالله نزدم آمد. یدالله گفت آزیتا دارای شوهر است من وقتی ماجرا را باو گفتم اظهار کرد مدتهاست از شوهرم طلاق گرفته‌ام . در اینموقع یدالله که یکی دیگراز متهمین این حادثه بود ، گفت آزیتا که نام اصلیش اقدس‌است دارای‌شوهر خوبی بود وازان شوهر ۳ بچه داشت ، از شوهرش طلاق گرفت واز محل ما که در شهرری است رفت. بعد از ۷ ماه اقدس بسراغ من آمد بعداز مدتی از دوستانم شنیدم او با یک راننده اتوبوس آشنا شده و با او ازدواج‌کرده است وقتی این ماجرارا شنیدم من با او قطع رابطه کردم. اما هوشنگ که جوان ساده‌لوحی بود، اغفال این زن را خورد و کارش باین‌جا کشید .

هوشنگ که عازم زندان‌بود، به خبرنگار ما اظهار داشت‌ترا بخدا از قول من بنویسید که جوانها فریب‌بعضی زنان‌فریب‌کار و ریاکار را نخورند و تا زنی باآنها طرح دوستی‌میریزد، مشتاقانه بطرف آنها ندوند .

صبح دیروز شوهر آزیتا از شکایت خودبرعلیه یدالله و همسر فراریش گذشت اما از شکایت خود برعلیه هوشنگ صرفنظر نکرد در نتیجه از طرف بازپرس هوشنگ تحویل زندان شد .

درمحوطه یك جایگاه كالای بازرگانی ۴ کارگاه دچار آتش‌سوزی شد

دودناشی از آتش‌سوزی از پنجره یکی از کارگاهها بهوا بلند شده است .

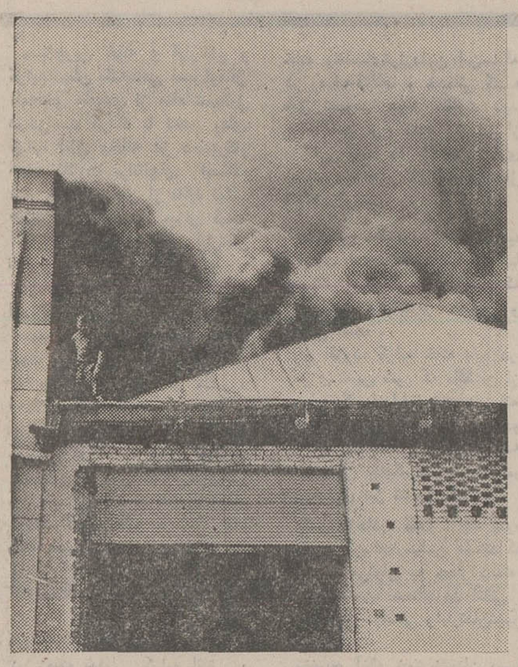

صحنه‌ای از آتش سوزی دیروز

ساعت ۳ بعدازظهر دیروز قسمت فوقانی ساختمان بنگاه عدل شاکری واقع در خیابان شوش مقابل کوی کارمندان راه‌آهن‌دچار آتش‌سوزی گردید. در این‌قسمت که یك منطقه ۱۰۰۰ متری می‌باشد چهار کارگاه فلزکاری ـ نجاری ـ پارچه رنك‌کنی و صندلی‌سازی دایر بود که در اثر این‌آتش‌ـ سوزی از بین رفتند .

منشاء آتش‌سوزی کارگاه صندلی سازی واقع در سمت شرقی ساختمان بود . براثر تحقیقاتی‌که بعمل آمده ساعت ۳بعدازظهر که کارگران کارگاه مشغول رنك‌کردن صندلی های آماده بودند ، براثر اصابت جرقه‌ای از سیم برق به مواد تینل این آتش‌سوزی ایجاد شده است .

باوقوع این جرقه در فاصله یکربع ساعت آتش به کارگاه های مجاور دیگر نیز سرایت کرد . بارسیدن ماموران‌آتش‌ـ نشانی تلاش برای اطفاء حریق آغاز شد و ماموران اطفاءحریق سعی کردند از سرایت آتش به محوطه سرگشاده بنگاه‌عدل شاکری جلوگیری نمایند .

در این قسمت‌از بنگاه‌اجناس زیادی از قبیل : قلع ، سرب، پارچه ، نخ، کودشیمیائی،لوازم اتومبیل و کاغذ وجود داشت‌که چنانچه آتش‌به‌آنجا نیزسرایت میکرد ، خسارات فراوانی ببار می‌آورد .

این حریق‌که پس‌ازیکساعت و نیم تلاش ماموران خاموش شد ،چهار مصدوم داشت‌که به بیمارستان سینا منتقل شدند . سه تن از این عده عصر دیروز مرخص شدند ولی حال مصدوم چهارم بنام محمود باقری که‌از کارگران کارگاه صندلی‌سازی می‌باشد ، رضایتبخش نیست .

گلهای همیشه بهار در باکارا میرویند

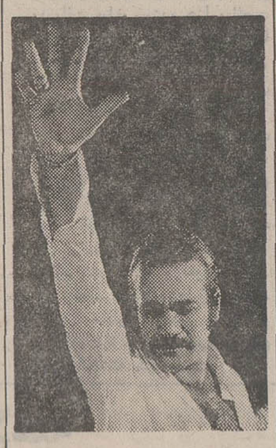

از صبح ۵شنبه فقط در
سینماونک
نخستین سینمای مبله وممتاز ایران
فیلمی جسارت‌آمیز که غوغای آن در همه‌جا خواهد پیچید
الیوت گولد
درفیلمی بکارگردانی پل‌مازورسکی

باب، کارول تدو آلیس
BOB & CAROL & TED & ALICE
ناتالی وود ـ الیوت گولد
دایان کانن ـ رابرت کالپ
رنگی ـ موزیك از: کوینسی جونز
محصول کمپانی کلمبیا
تماشای این فیلم برای اشخاص کمتر از ۱۸سال ممنوع است

از میان هر۱۰۰ نفرتماشاچی تنها۳ نفر ممکن است‌بتوانند پایان این فیلم خارق‌العاده‌را حدس بزنند !
برنامه آینده فقط
سینماامپایر
هیلی میلز
هایول بنت
در شاهکارشگفت‌آور نویسنده معروف پلیسی آگاتاکریستی
Endless Night
شب بی پایان

رنگی ـ با شرکت
بریت اکلند
جرج سندرز
پراسکارسون

فرخزاد
بزرگترین شومن ایران
عارف ـ وفا ـ نلی ـ برادران رسولی ـ سوزی یاشار ـ و بالت زیبا رویان بین‌المللی
در برنامه جدید
باکارا
فقط بمدت ۱۵ شب
تلفنهای رزرو
۶۲۵۱۷۷ ـ ۶۲۸۲۰۸

قاتل با پای خود بکلانتری رفت

شب چهارشنبه بیست وسوم خرداد ماه در اثر نزاعی که بین یك خانواده در باغ آذری بوقوع‌پیوست‌مردی‌بنام‌وجیه‌الله رستمی که داماد این خانواده بود بقتل رسید .

متهمین بقتل دوبرادر و خواهرشان بودند که بس از قتل وجیه‌الله یوسفعلی محمدی وخواهرش بنام بلور توسط مامورین انتظامی دستگیرشدند اما متهم دیگر بنام محمد رضا محمدی عزیزی متواری شد .

شب گذشته‌محمد رضامحمدی عزیزی خود را بکلانتری ۱۶ معرفی کرد و مامورین انتظامی او را تحویل دادسرای تهران

محمدرضا

دادند . محمد رضا محمدی ـ عزیزی در دادگستری‌بخبرنگار ما اظهار داشت . مقتول شوهر رسمی خواهرم نبود و آدم‌بسیار شرور و سابقه‌داری بود اوحتی پدر مرا نیز بقتل رسانید . شب حادثه به خانه ما آمد و گفت بلور رامی‌خواهد باخودش ببرد بلور گفت اگر بخواهی مرا همراه خودت ببری‌بایدمرا بعقد رسمی خودت دربیاوری . اما وجیه‌الله گفت اگر نیائی ترا بزور چاقو می‌برم در این موقع بطرف خواهرم‌حمله کردو برادرم با چوب به سر او کوبید وجیه‌الله در اثر ضربه چوب بزمین خورد و سپس بلند شد و در حالی که بطرف من می‌ـ آمد دست در جیبش کرد تا چاقوئی دربیاورد و مرا بکشد چون یکبار نیز مرا با چاقو مجروح کرده بود بمنظور دفاع از جانم بطرف او حمله کردم وچند ضربه‌چاقو زدم‌متهم‌اضافه کرد چون تابحال از این کارها نکرده بودم ترسیدم و از محل حادثه فرار کردم و به کـ دستان رفتم ودر آن‌جاتعدادی گوسفند داشتم که آنها را فروختم و بتهران برگشتم دیشب خودم‌را بکلانتری معرفی کردم خواهر و برادر محمد رضا در زندان هستند و صبح‌امروز بازپرس شعبه یازده دادسرای تهران محمد رضارانیز بازداشت کرد.

فرش‌میرزائی
خریدار فرشهای کهنه و سنگین قیمت تلفن ۷۵۲۶۹۰

آرایشگاه نمونه

با مدیریت سعید افتتاح شد
روزولت ۲۵ شهریور
دیبا سه‌راه خسرو پرویز
تلفن ۸۲۱۷۹۰

گلهای همیشه بهار در باکارا میرویند

نلی
غنچه نوشکفته بوستان هنر ایران
عارف ـ فریدون فرخزاد ـ وفا ـ برادران‌رسولی‌ـسوزی یاشار و بالت زیبا رویان بین‌المللی در برنامه جدید
باکارا
فقط بمدت ۱۵ شب
تلفن های رزرو
۶۲۸۲۰۸ـ۶۲۵۱۷۷

سینما ماژستیك نمایش دهنده آثار برتر سینمای ملی ایران با کمال افتخار فیلم ارزنده « خورشید در مرداب » را بطور اختصاصی بمعرض نمایش میگذارد
ازفردا صبح درسینما
ماژستیک
خیابان شاه
تلفن ۶۶۸۴۶۱

نمایش این فیلم همزمان با تهران درشهرستانهای زیر ادامه دارد تبریز(سینما متروپل)ـاندیمشك (سینما پارادیا) ـ قزوین (سینما خیام) ـ رضائیه (سینما آپادانا)

زیباترین و لطیف‌ترین قصه عشقی دنیا
ازفرداشب فقط در
تراس سینماامپایر
مایرلینگ
رنگی

بعلت طولانی‌بودن فیلم فقط یك‌سئانس‌از ۸ر۳۰ بعداز ظهر

استخر مجلل وزیبای انجمن دوشیزگان وبانوان
باتجهیزات و دکوراسیون جدیدوجالب
همه روزه از ساعت ۹ صبح تا ۱۲ و ۱ر۳۰ تا ۶ بعدازظهر
دراختیارخانم‌هاست بهارشمالی خیابان‌نامجو تلفن۸۲۴۸۳۱

آگهی تجدید مناقصه سنك وپودرسنك

سازمان مسکن مقدار ۶۰۰۰ خروار سنك و پودر سنك سیاه‌و سفید راازطریق مناقصه‌خریداری مینماید داوطلبین شرکت در مناقصه می توانند همه روزه تا تاریخ۵۲ر۴ر۲۴ برای دریافت‌برگ شرایط و مشخصات باداره کل کارپردازی سازمان مسکن‌واقع در خیابان کوشك کوچه مفخم مراجعه فرمایند .
م الف ۵۹۱۶
سازمان مسکن

آگهی دعوت از صاحبان سهام

از کلیه صاحبان سهام‌شرکت پلان سهامی خاص دعوت میشود تا در ساعت پنج بعد از ظهر روز شنبه ۲۳ تیرماه ۵۲ در مجمع عمومی عادی سالیانه شرکت حضور بهمرسانند .
دستور جلسه ـ تصویب ترازنامه و انتخاب هیئت مدیره و بازرس .
مدیر عامل

شـــشم طبیعی
درصورت مردودی کلیه شهریه دریافتی مسترد میگردد
شروع ترمهای غیرفشرده : دهم ، یازدهم، سیزدهم ، چهاردهم ، شانزدهم، هفدهم تیرماه وترمهای فشرده سیزدهم، بیست‌وسوم مردادماه
(مخصوص دانش آموزان خارج ازپایتخت) نشانی : خیابان شاه ـ ساختمان آلومینیوم آموزشگاه نخستین دهه انقلاب تلفن ۶۶۱۱۵۵
مبتکر کلاسهای فنی
دبیرآموزشگاه نخستین دهه انقلاب
توفیقیان

مجالس ترحیم

سناتور ها و نمایندگان آذربایجان غربی در مجلس‌شورایملی بانهایت تاسف فوت شادروان محمدکاظم معماری را که ازتجار رضائیه بوده‌اند باطلاع میرسانند . مجلس ترحیم آن فقیدسعید روز پنجشنبه ۷ تیرماه جاری از ساعت ۹ تا۱۱ صبح در مسجد آذربایجانیها منعقد میباشد.
ساعد مراغه. سپهبد ورهرام. احتشامی . دکتر امامی‌خوئی. دکتر انوشیروانی. خانقاهی. دکتر راد. صادقی. عزیز مرادی. فتوحی. دکتر مدنی. موسوی ماکوئی .مهندس نظمی . دکتر وزیری.

بانهایت تاثر فوت ناگهانی برادر عزیزمان **محمد کاظم معماری** رادر رضائیه باطلاع جامعه روحانیون و دوستان محترم می رسانیم. مجلس ترحیم آنمرحوم‌درروز پنجشنبه هفتم تیرماه‌جاری از ساعت ۹تا۱۱ صبح در مسجد آذربایجانیها برگزار میشود.
الاحقر شیخ‌عبدالحسین. معماری. محسن صدررضوانی

بانهایت تاسف درگذشت ناگهانی مرحوم آقای **محمد کاظم معماری** برادر جناب آقای غلامرضا معماری رادر رضائیه باطلاع اقوام و دوستان میرساند.
مجلس ترحیم‌درروز پنجشنبه هفتم تیرماه جاری از ساعت ۹تا۱۱ صبح در مسجد آذربایجانیها برگزار خواهد بود.
حاج مهدی ابراهیمی دریائی

بازرگانان چائی
بانهایت تاسف فوت ناگهانی آقای **محمد کاظم معماری** برادر جناب‌آقای غلامرضامعماری‌راباطلاع دوستان و آشنایان‌میرساند. مجلس ختم آنمرحوم روز پنجشنبه ۷ت۵۲٫۴ از ساعت ۹تا ۱۱ صبح در مسجد آذربایجانیها برگزار خواهد بود.
حاج علی اصغر عیوضی.حاج حسین دریانی . حاج محمد دریانی. سید محمد علی طاهائی. حاج علی اصغر قنادیان . حاج اسداله نورصالحی . حاج علی اصغر سلیم. حسین قره‌گوزلو . حاج علی‌اصغر لامع. حاج رضا خراسانچی. حاج رضا فهیمی . حاج مهدی ایرانپور. علی عیوضی دریانی. حاج سید مصطفی حکیمی. حاج سید حسین موحدی. حاج اسماعیل وحیدی . شرکت چای گلستان.

شیرمردان باشگاه‌لاینز قلهک‌بانهایت تاسف درگذشت‌شادروان **محمد کاظم معماری** برادر شیرمرد ارجمند جناب آقای غلامرضا معماری‌رادر رضائیه باطلاع دوستان‌و آشنایان میرسانند. مجلس ختم روز پنجشنبه ساعت ۹تا۱۱ صبح در مسجد آذربایجانیها برگزار میشود.
رئیس باشگاه بین‌المللی لاینز قلهک ـ ابوالقاسم لاجوردی

بانهایت تاسف‌فوت ناگهانی آقای **محمد کاظم معماری** برادر جناب آقای غلامرضا معماری را باطلاع دوستان و آشنایان می رساند. مجلس ختم آن مرحوم روز پنجشنبه هفتم تیرماجاری از ساعت ۹تا۱۱ در مسجد آذربایجانیها برقرار است.
شرکت چای عقاب‌ـ خسرو ابراهیمی دریانی

بانهایت تاسف درگذشت ناگهانی مرحوم آقای **محمد کاظم معماری** برادر جناب آقای غلامرضا معماری رادر رضائیه باطلاع دوستان میرساند. مجلس ختم آن شادروان در روز پنجشنبه ۷ت۵۲٫۴ از ساعت ۹ تا۱۱ صبح در مسجد آذربایجانیها برگزار خواهد بود.
موسسه چای شهرزاد‌ـ باقر دریانی

بانهایت تاسف اهالی رضائیه مقیم مرکز فوت ناگهانی آقای **محمدکاظم معماری** برادرجناب‌آقای غلامرضا معماری‌بازرگان چائی رادر رضائیه باطلاع کلیه دوستان و آشنایان و همشهریان محترم میرساند .مجلس ترحیم‌آنمرحوم روز پنجشنبه هفتم‌تیرماه جاری از ساعت ۹ تا۱۱ صبح در مسجد آذربایجانیها برگزارمی شود.
دکتر صاحبقلم حاج میرزیوسف انتظاری . حاج‌میرغدیر . انتظاری. پیمائی.حاج محمدباقر کرباسچی . حاج علی‌دیلمقانی. بهارسعادت . مهدیزاده. کریم ختائی. جواد ختائی. دیبا.نعیمی. خسروانی. آئینه‌ساز. مظلومی. پاشاپور.

بانهایت‌تاسف بدین وسیله فوت ناگهانی مرحوم **محمدکاظم معماری** رادر رضائیه باطلاع دوستان و خویشان و بازرگانان محترم میرساند.مجلس ترحیم‌ازساعت ۹تا۱۱ صبح روز پنجشنبه هفتم تیرماه جاری در مسجد آذربایجانیها برگزار میشود.
خانواده های: معماری.حاج حسین یگانه. لطفعلی غفاری. حاج جعفر غفاری. حاج یوسف غفاری. کاظم غفاری. اسمعیل غفاری. سیروس غفاری.دکتر فیروز غفاری. حبیب ایمانیان.حاج بابافقهی. مرتضی ایرانپور. مرتضی‌قائم. تقی فرنیا. امجدی . فتحی‌پور. احمد یگانه. رضا پرهیز کاران. حسین ملک محمدی. غلامرضا معماری.
۱ـ۲ آ ـ ۶۴۱۳

بعموم افراد خانواده های عزادار بویژه بازماندگان آن مرحوم مصیبت وارده را تسلیت میدهیم

بانهایت تاسف درگذشت شادروان **محمد نوشری** پدر آقای عباس نوشری سرپرست شعب استان گیلان این بانک را باطلاع کلیه همکاران محترم میرساند . مجلس ختم آن مرحوم از ساعت ۵ تا ۷ بعد از ظهر روز چهارشنبه ششم تیرماه جاری در مسجد مجد برگزار میشود .
بانک اصناف ایران
آ ـ ۲۲۲۶۲

بانهایت تالم‌وتاثر درگذشت پدر بزرگوارمان مرحوم **محمد نوشری** رابباطلاع فامیل و دوستان میرسانیم.
مجلس‌زنانه و مردانه آن مرحوم از ساعت ۵تا۷ بعدازظهر چهارشنبه ششم تیرماه جاری در مسجد مجد برگزار میشود.
عباس نوشری. علی نوشری. حسن نوشری. عیسی ساعد. عبدالصمد حقیقت. ابرجی. دکتر پاکپور. خسرو پاکپور. قائدی. ایرج رحیم‌پرست.
۲ـ۲ آ ـ ۶۳۴۷

با اندوه فراوان درگذشت شادروان **اسماعیل فخرائی** بزرگ خاندان فخرائی،برادر ابراهیم‌فخرائی وکیل دادگستری را باستحضار اقوام و دوستان میرساند .
مجلس ترحیم مردانه و زنانه روز پنجشنبه هفتم تیر ماه از ساعت ۱۷ تا ۱۹ در مسجد جواد میدان ۲۵ شهریور منعقد است .
خانواده های : راسخی ، فخرائی ، انصاری گیلانی، رازی ، مهر صادقی ، ایثری ، دروی ، سلامت یگانه ، میکائیلیان ، تدین‌جو ، بدرودی ، جلالی ، سلطانی ، نواب ، قاجار ، اعظمی ، عسکری رانکوهی ، خدادادی ،مریخ.
آ ـ ۶۴۵۳

مصیبت وارده را بعموم بازماندگان آن مرحوم تسلیت میدهیم .

باکمال تاسف و تالم فوت ناگهانی آقای **محمود صدیقی** را در اسپانیا به اطلاع اقوام و آشنایان میرساند .
مجلس تذکر آن مرحوم روز چهارشنبه ۶ت۵۲٫۴ در منزل آقای وحید از ساعت ۶ واقع در خیابان پهلوی‌مقابل تلویزیون قدیم خیابان توانیر بالا تر از قصر شیرین کوچه روانسر دست چپ ساختمان دوم روز پنجشنبه منزل آقای میثاقی واقع در خیابان پهلوی مقابل آریامهر خیابان عبدو شماره ۳۵ از ساعت ۶ منعقد خواهد بود .
خانواده های : صدیقی ، میثاقی ، کمیائی ، وحید ، مستقیم ، صدیقیان ، صادقی ،اعظمی و خانواده های‌وابسته.
۱ـ۲ آ ـ ۲۲۲۴۲

بانهایت تالم و تاثر درگذشت جانخراش **محمد علی میر رضوی** (نجفی) راباطلاع اقوام ، آشنایان و همشهریهای گیلانی مقیم تهران میرساند. مجلس ترحیم زنانه و مردانه آن مرحوم روز چهارشنبه ۶ت۵۲٫۴ از ساعت ۵تا۷ بعدازظهر در مسجد امام‌زمان واقع در خیابان آیزنهاور نبش بهبودی منعقد میباشد.
خانواده های: میرزضوی. مهربد. تدین. صدر گیلانی . نوربخش. اشکوری. حکیمی.ربانی . قندی . صالح‌پور. راستان. محمدجو . رضائی . محمدی.
آ ـ ۶۴۳۱

مصیبت وارده‌رابعموم بازماندگان آنمرحوم تسلیت میدهیم

بانهایت‌تاسف درگذشت پدربزرگوار خود حاج علینقی‌بزرگ خانواده سلیمی رادر حمارلو باطلاع دوستان و اقوام میرساند مجلس ختم شادروان‌حسب عرف محلی از روز ۴ت۵۲٫۴ الی۶ت۵۲٫۴ درمنزل شخصی آن مرحوم در گلانتش (رودبار) و از تاریخ۴ت۵۲٫۴ الی ۱۰ت۵۲٫۴ در دره‌دشت منزل ستار سلیمی برقرار است.
ستار سلیمی. دکتر منوچهر سلیمی. همایون سلیمی.صالح سلیمی. حسین سلیمی. جمشید سلیمی. هوشنگ سلیمی.
آ ـ ۲۲۰۲۶

بعموم بازماندگان آنمرحوم‌مصیبت وارده را تسلیت میدهیم

یادبود

بدین وسیله باطلاع کلیه بستگان و آشنایان میرساند روز چهارشنبه ۶ تیر ماه سال جاری مصادف با سالروز درگذشت روانشاد **بانو عالیه دریابیگی گیلانی** میباشد برای شادی‌روح آن مرحومه هزینه سالروز بمصرف امور خیریه خواهد رسید.
خاندان دریابیگی گیلانی
آ ـ ۲۲۲۷۸

مجلس تذکر
مراسمی بواسطه شب چهلم مرحوم **سرهنگ حسینعلی‌دائمی** فردا شب چهارشنبه۶تیرماه جاری از ساعت ۶ تا نیم الی۸ و نیم‌بعد از ظهر درمنزل آن روانشاد واقع در خیابان پهلوی شمیران ایستگاه همایونی کوی کامران برگزار میشود. شرکت دوستان و اقوام موجب تشکر بازماندگان خواهد بود.
خانواده دائمی
آ ـ ۶۴۴۱

هر سال لاله‌ها دمد از خاک کوی تو
گوید زحسن روی تو خون بردل است هنوز

اراده پروردگار تعلق گرفت تا دوسال قبل **حاج حسن قمری** (موسس کتابخانه فردوسی تبریز) ببوند خود را از برادرو فرزندانش بگسلد و سبک وتنها به دیار خاموشان رود، آری روش زمانه براینست بهمین مناسبت روز جمعه هشتم تیرماه باهم یاران ودوستانت برای‌یاد بود دومین سال مرگ آن‌عزیز از دست رفته برسر مزارش جمع خواهیم بود.
تبریز ـ حاج محمد حسین صحاف ـ سرهنگ دکتر ابراهیم بزمی ـ فردوس قمری ـ سیروس قمری .
آ ـ ۲۲۰۵۰

با نهایت تاسف درگذشت همشیره همکار اداری خانم مهندس برازنده شاهنده را باطلاع کلیه همکاران میرساند .
مجلس ختم زنانه آن روانشاد روز چهارشنبه ۶ت۵۲٫۴ از ساعت ۳ بعد از ظهر به بعد در منزل شخصی خیابان ظفر شماره ۸۳ برگزار میگردد .
سازمان مسکن
آ ـ ۲۲۴۰۴

با اندوه بسیار درگذشت شادروان **خانم قمر شاهنده** را باطلاع خویشان و دوستان و آشنایان میرساند . مجلس ختم زنانه عصر روز چهارشنبه ششم تیرماه در خانه آنمرحومه واقع در داودیه خیابان ظفر شماره ۸۴ برگزار میگردد و هزینه مجلس ختم مردانه صرف امور خیریه خواهد شد .
خانواد های : شاهنده ـ رادنهال ـ نصیبی ـ کیمیا ـ نطاق ـ باور ـ نامدار ـ علیزاده .
آ ـ ۲۲۲۱۶

بعموم افراد خانواده های عزادار بویژه بازماندگان آن مرحومه مصیبت وارده را تسلیت میدهیم .

بانهایت تاسف درگذشت شادروان **حیدر علی کسرائی** ابوی آقای هدایت کسرائی مدیر کل دفتر تشکیلات وبودجه و آمار وزارت دادگستری را باطلاع میرساند .
مجلس ترحیم آن مرحوم از ساعت ۱۷ الی ۱۹ روز چهارشنبه ۶ت۵۲٫۴ در مسجدالجواد واقع در میدان ۲۵شهریور برگزار میشود .
آ ـ ۲۲۱۰۴ **وزیر دادگستری**

بانهایت تاسف درگذشت شادروان **آقای حیدر علی‌کسرائی** پدر گرامی تیمسار کرامت‌اله کسرائی را تسلیت گفته صبر و شکیبائی بازماندگان را از درگاه ایزد متعال مسئلت مینماید و باستحضار میرساند مجلس ختم‌آن شادروان از ساعت ۱۷ تا۱۹ روز چهارشنبه ۶ تیر ماه در مسجدالجواد منعقد خواهد بود .
آ ـ ۲۱۸۳۶ **ژاندارمری کل کشور**

بانهایت تاسف درگذشت شادروان **حیدرعلی کسرائی** را که از رجال خدمتگزارو میهن پرست و مورد احترام قاطبه اهالی فارس بوده‌اند باطلاع میرساند مجلس ترحیم از ساعت ۱۷تا۱۹ روز چهارشنبه ششم تیرماه جاری در مسجد الجواد منعقد است .
سردار فاخرحکمت ـ مهدی نمازی ـ علی اصغر حکمت ـ علیقلی هدایت ـ مهدی صدرزاده ـ عباسقلی عرب شیبانی ـ علیمحمد دهقان ـ امید سالار ـ دکتر معدل .
آ ـ ۲۲۰۳۰

باتاثر فراوان درگذشت شادروان **حیدر علی کسرائی** پدر بزرگوار ونیکنام دوست ارجمندمان جناب آقای هدایت کسرائی قاضی شریف دادگستری را باطلاع میرساند مجلس ترحیم‌مردانه و زنانه از ساعت ۱۷ تا ۱۹ روز چهارشنبه ششم تیرماه جاری در مسجد الجواد میدان ۲۵ شهریور برگزار میشود .
غلامحسین صارمی ـ محمود نجفی فردوس ـ محمود روحانی ـ محمود ناصح ـ هاشم‌جاوید ـ عبدالحسین طباطبائی ـ اصغر عفیفی ـ دکتر عبدالحمید جلیلی ـ حشمت‌اله بدیعی ـ حسن فریان ـ سید جعفر مزارعی ـ سید محمد رضا فاطمی ـ محمد علی انشائی ـ جواد فیاض ـ سرلشگر عباس جباری ـ دکتر علیرضا فداکار ـ عبدالرحمن فرهمند ـ سرتیپ محمد کوثری ـ اسداله صدر ـ فرح اله بهادر ـ دکتر مهدی پرهام ـ دکتر محسن موبدی ـ سرهنگ علی‌اکبر نمازی ـ مهندس علی نمازی ـ دکتر عباس لقمانی ـ علی محمد احتشامی ـ جمال معتکف ـ خسرو صارمی ـ سیروس صارمی ـ سیامک صارمی ـ احمد انواری ـ دکتر عبدالکریم انواری ـ فضل‌اله مسیح ـ خلیل طوسی ـ ایرج قادری ـ جهانگیر قادری ـ بهاءالدین معینی ـ علی اصغر مشفق ـ نصرت سلامی ـ اصغر یوسفی ـ حسن وزیری ـ محمد سلامی ـ حسین سلامی ـ علی عبدی .
آ ـ ۶۴۴۹

خانواده‌های کسرائی ـ نصر ـ تساعدی ـ نیازمند ـ نیازی ـ نصری ـ ابطحی ـ بهشتی شیرازی ـ دستغیب ـ انشائیان ـ قانع ـ کازرونی ـ سرهنگ صداقتیان ـ امامی ـ حقوقی ـ جوبک ـ پیرنیا ـ سرلشگر آریا ـ نوائی ـ کریمی آزاد ـ حسام وسایر خانواده های وابسته .
بانهایت تاثر و تالم درگذشت **شادروان حیدر علی کسرائی** رابه استحضار میرسانند مجلس ترحیم فقید سعید از ساعت ۱۷ تا ۱۹ روز چهارشنبه ششم تیرماه جاری در مسجدالجواد منعقد خواهد بود .
آ ـ ۶۴۷۳

بانهایت تاثر و تاسف درگذشت شادروان **حیدرعلی کسرائی** برادر بزرگوار و پدر ارجمندمان را باستحضار میرسانیم مجلس ترحیم آن مرحوم از ساعت۱۷ تا ۱۹ روز چهارشنبه ششم تیرماه جاری در مسجد الجواد برگزار میشود .
علی اصغر کسرائی ـ مظفر کسرائی ـ اختر کسرائی ـ سرتیپ کرامت کسرائی ـ هدایت کسرائی .
مصیبت وارده را بعموم بازماندگان خصوصا آقای هدایت **کسرائی تسلیت میدهیم .**

باکمال تاسف درگذشت ناگهانی شادروان **عباس ستاری** رئیس اداره حسابداری و جمعداری طرح کشت و صنعت مغان را باطلاع میرساند .
مجلس ترحیم آن مرحوم روز چهارشنبه ششم تیرماه جاری از ساعت ۲ تا ٤ بعد از ظهر در خانقاه صفی علیشاه منعقد است .
وزارت کشاورزی و منابع طبیعی
آ ـ ٦٤٥٧

بانهایت تاسف درگذشت مادر گرامی آقای **ناصر جونی تهرانی** کارمند این شرکت را باطلاع میرساند . مجلس ختم آن مرحومه از ساعت ٤ تا ٦ بعد از ظهر روز ۵ت۵۲٫۴ در مسجد مهدیخان واقع درمیدان شاهپور منعقد میگردد.
شرکت سهامی نمایشگاههای بین‌المللی ایران

مجالس وعظ و سوگواری

طرح یک جامعه اسلامی در مکتب علی (ع)
با نهایت خوشوقتی به عموم علاقه‌مندان معارف‌اسلامی که سال گذشته در جلسات پرفیض **شب پنجشنبه (مسجدارک)** شرکت داشتند اعلام میدارد که امسال نیز با تقاضای جمع کثیری یک برنامه تابستانی در نظر گرفته شده و جناب حجةالاسلام والمسلمین **آقای ناصر مکارم شیرازی** (استاد و مدرس حوزه علمیه قم) همه هفته شبهای پنجشنبه در زمینه طرح یک جامعه اسلامی در مکتب علی (ع) **(بصورت تفسیری برنهج‌البلاغه)** بحث میکنند ـ ضمنا علاقه‌مندان می‌توانند سئوالات مذهبی خود را در همان جلسه طرح و پاسخ‌بشنوند.
این بحثها آگاهی وسیعی به همه مخصوصا جوانان در زمینه مسائل اجتماعی اسلام میدهد و فرصت گرانبهائی محسوب میگردد .
شروع مجلس ساعت ۸٫۳۰ بعد از ظهر (شب پنجشنبه) ۶ تیر ماه .
دفتر مسجد ارک ـ تلفن ۵۳۲۵۹۹
آ ـ ۲۲۲۲۴

بسمه تعالی
بمناسبت وفاة بانوی عظمای اسلام سلام‌اله علیها از لیله شنبه۲۸جمادی‌الاول۹ت۵۲٫۴ الی ۷شب‌ذکرمصائب‌اهل‌بیت عصمت و طهارت (ع) در بنده منزل منعقد میباشد .
مهدی آیت‌اله زاده نائینی
آ ـ ۲۲۰۳۲

سپاسگزاری

از کلیه آقایان علماء اعلام و حجج اسلام و موالیان عظام و همشهریان ارجمند و دوستان و آشنایان گرامی که درمراسم تشییع جنازه و مجالس ختم و شب هفت شادروان **حاج جعفر کدیور** شرکت و همچنین از سروارانی که از نقاط مختلف استان در این مراسم قبول زحمت فرموده و تشریف فرما شده‌اند صمیمانه سپاسگزاریم ضمنا از عشیره های محترمی که با تشکیل مجالس ختم در دهات‌بابازماندگان ابراز همدردی فرموده‌اند نهایت تشکر و امتنان را داریم و چنانچه بعلت تالمات روحی در شرفیابی حضوری و عرض سپاس تاخیر شود باکمال شرمندگی استدعای عفو و پوزش مینمائیم و از خداوند متعال خواستاریم که بفرد فرد سروران عزیز طول عمر و سلامت عطا فرماید .
کرمانشاه ـ خانواده های کدیور و بستگان
آ ـ ۲۲۲۸۰

قربانی گرما

آبادان ـ گرمای سوزنده آبادان مرد ۳۵ ساله‌ای را بکام مرگ کشید وی هوشنگ خلاصی نام داشت و بعد از ظهر دیروز هنگام حرکت در خیابان احمدآباد آبادان از حال رفت و دقایقی بعدجان سپرد .
دکتر لامع پزشک قانونی آبادان پس از معاینه جسد ، علت مرگ را گرمازدگی اعلام کرد .

مرگ در روی خط عابر پیاده !

شمیران ـ کامیون‌کمپرسی ۳۵۳۸۲ بوشهر براندگی علی فتحی هنگامی‌که ازخیابان پهلوی با سرعت زیاد عبور میکرد در تقاطع پارک وی با عابری بنام علی اصغر نیکزاده ۱۸ ساله تصادف کرد وباعث مرگ وی شد .
علی‌اصغر از خط کشی‌عابر پیاده میگذشت که دچارحادثه شد و کمپرسی‌کمسرعت‌زیادی داشت پس از ترمز ۲۶ متر در روی زمین کشیده شد .
طی‌هفته گذشته این‌چندمین حادثه استکه طی آن‌رانندگان کامیون موجب مرگ عابرین پیاده در شمیران میگردند .

دستگیری‌مهندس‌فراری!

میانه ـ مهندس بهروزفرزانه اسرافیلی‌ـ مهندس راه و ساختمان ـ که نیمه شب پریشب با اتومبیل شماره ۴۴۲۷۴ کرمانشاه، دختر۱۳ ساله‌ای بنام عزیزه قربانی را در نزدیکی میانه زیر گرفته‌و موجب مرگ او شده بود ، بهنگام فراردر نزدیکی‌زنجان دستگیر گردید .
عزیزه باتفاق پدر و مادرش با اتوبوس ،ازتهران به‌تبریز می‌رفت و هنگام پیاده شدن از اتوبوس، در نزدیکی‌میانه با اتومبیل مهندس فرزانه تصادف کرد و کشته شد .

دعوت مجمع عمومی عادی

سالیانه و فوق‌العاده شرکت سهامی ساختمانی رشه (خاص)
جلسه مجمع عمومی عادی سالیانه و فوق‌العاده صاحبان سهام شرکت سهامی ساختمانی خاص رشه روز ۱۵ تیر ماه ۱۳۵۲ ساعت ۹ صبح در محل دفتر شرکت تشکیل می‌شود .
دستور جلسه :
۱ـ گزارش هیئت مدیره و بازرس قانونی .
۲ـ رسیدگی به ترازنامه و حساب سود و زیان و اخذ تصمیم در مورد اندوخته های مورد نیاز و تعیین سود قابل تقسیم .
۳ـ تغییر بعضی از مواد اساسنامه .
۴ـ انتخاب هیئت مدیره و بازرس قانونی .
هیئت مدیره

آگهی دعوت مجمع عمومی فوق‌العاده بانك اعتبارات ایران (شرکت سهامی عام)

پیرو آگهی مندرج در روزنامه اطلاعات مورخ ۳ت۵۲٫۴ و روزنامه کیهان مورخ ۴ت۵۲٫۴ مجددا بدینوسیله باطلاع صاحبان سهام میرساند که مجمع عمومی فوق‌العاده بانک اعتبارات ایران (شرکت سهامی عام) در ساعت ۵ بعد از ظهر روز شنبه شانزدهم تیر ماه ۱۳۵۲ (هفتم ژوئیه ۱۹۷۳) درمرکز بانک واقع در خیابان سوم اسفند تشکیل خواهد شد . از صاحبان سهام دعوت میشود شخصا یا بوسیله نمایندگان خود با توجه بمفاد ماده ۱۶ اساسنامه در روز و ساعت مقرر در جلسه مجمع حضور بهمرسانند .
دستور جلسه مجمع عبارت است از :
اتخاذ تصمیم نسبت به افزایش سرمایه بانک .
رئیس هیئت مدیره بانک اعتبارات ایران (شرکت سهامی عام)

آگهی مجمع عمومی عادی سالیانه شرکت سهامی سفالیت (خاص)

مجمع عمومی عادی سالیانه شرکت سهامی سفالیت در تاریخ چهارشنبه بیستم تیرماه ۱۳۵۲ ساعت ۱۰ صبح در محل شرکت منعقد است از صاحبان سهام بدینوسیله دعوت بعمل می‌آورد که در تاریخ و ساعت مقرره در مجمع حضور بهمرسانند .
دستور جلسه :
۱ـ قرائت گزارش هیئت مدیره و بازرس قانونی شرکت
۲ـ بررسی و تصویب ترازنامه عملکرد سال ۱۳۵۱
۳ـ شور درباره خط‌مشی شرکت
۴ـ تعیین روزنامه درج آگهی های مجامع شرکت
هیئت مدیره شرکت سهامی سفالیت (خاص)

تسلیت

جنابان آقایان مهندس غلامعلی صالحی و محمد صالحی
با اندوه فراوان مصیبت وارده را به‌آن جنابان تسلیت گفته صبر جمیل برایتان آرزو می‌کنم .
رضا بخش‌پور

سرکار خانم قوچانی
مصیبت وارده را تسلیت میگوئیم .
پزشکان و کارکنان بخش جراحی

سرکار سرگرد ایرانمنش
مصیبت وارده را از سوی خود و همکارانم تسلیت گفته و خودرا در غم بزرگ آن همکار عزیز شریک میدانم.
سرتیپ منوچهر خسروداد

جناب آقای امیر مهدی دانشور
از مصیبت وارده همه ما در غمت شریکیم .
نادر ادریسی ، فریبرز امیر احمدی ، محمد مصلح ،اسماعیل مصلح ، عباس مصلح ، منصور جمشیدپور ، نعیم‌جاسم‌زاده ، حسین قره‌چه‌داغی ، شهلا اصلان‌پور ، فرزانه اصلان‌پور ، پوران اصلان‌پور .

جناب آقای حاج والی بلوچ و ایرج والی بلوچ
کارمندان اداره کل آبیاری کرمان مصیبت وارده را باتاسف‌فراوان تسلیت عرض‌نموده بقاء عمر و سلامت‌همکاران گرامی را ازخداوند متعال خواستاراست.
کارکنان اداره کل آبیاری کرمان

تیمسار سرتیپ کرامت‌الله کسرائی
بااندوه فراوان مصیبت وارده را به‌سرکار و فامیل محترم تسلیت عرض شکیبائی و سلامتی شما و خانواده گرامی‌تان را از پروردگار توانا خواستاریم.
سرلشگر جلال پژمان ـ سرهنگ حسین رشاد

جناب آقای فرامرز بیگناه
مصیبت وارده رابه‌جنابعالی و خانواده‌محترمتان تسلیت عرض نموده و در غمتان شریک میباشیم.
آبادان ـ دکتر سید محمدتقی‌قویمی و بانو
آ ـ ۲۲۲۹۴

جناب آقای اسد بختیار
همدردی خودرانسبت به‌درگذشت مادر گرامی آنجناب‌معروض وصمیمانه تسلیت عرض می‌نمائیم.
دزفول ـ عنایت‌اله فخرائی. هوشنگ فخرائی . فریدون فخرائی.

جنابان آقایان مهندس ضیاء پژهان ـ مهندس پرویز پژهان ـ بانو منیراعظم پژهان ـ جناب آقای مهندس حسن هاشمی
باکمال تاسف درگذشت شادروان جناب آقای محمد پژهان (مجدالسلطان)رابحضورتان تسلیت عرض نموده از درگاه‌خداوند متعال شادی روح آن مرحوم و سلامت و سعادت بازماندگان را مسئلت می‌نمایم.
نوشهر ـ عباسقلی درویش

سرکار بانو اکرم محلاتی
درغم فوت جانگداز تیمسار سرتیپ شاه خلیلی باشماشریک هستیم.
سرهنگ ولی‌اله مهدوی و بانو

دوست عزیز جناب آقای دکتر عباسقلی بختیار
معاون محترم وزارت اقتصاد
بانهایت تاسف فوت مادر گرامی آنجناب را صمیمانه‌تسلیت عرض می‌نمایم.
عبدالهادی محمودی فرماندار شهرستان اهر

دوست عزیز جناب آقای دکتر ابوالحسن بختیار
سفیر دولت شاهنشاهی در قطر
بااندوه فراوان‌فوت مادرگرامی آنجناب را صمیمانه تسلیت عرض بقاء عمر و سلامتی بازماندگان را از درگاه احدیت مسئلت می‌نماید.
عبدالهادی محمودی فرماندار شهرستان اهر

سرکار خانم امیرمعزی
بااندوه فراوان درگذشت همسر عزیزتان رابه شما وخانواده محترم امیرمعزی تسلیت عرض می‌نمائیم.
اهر ـ عبدالهادی محمودی و بانو

جناب آقای نوائیان
مصیبت وارده را به جنابعالی و همه فامیل ارجمند تسلیت عرض می نمایم.
روح‌اله‌و لائی

جناب آقای مهندس پژهان
مصیبت وارده را به شما وفامیل تسلیت عرض مینمایم .
رضا شریف‌زاده

جناب آقای دکتر عباسقلی بختیار
معاون محترم وزارت اقتصاد
درگذشت والده گرامیتان را تسلیت عرض نموده صبر و شکیبائی آن جناب وخانواده محترم را از خداوند متعال خواهانیم.
هیئت مدیره شرکت تولیدی‌کفش‌بلا

جناب آقای دکتر عباسقلی بختیار معاونت محترم صنعتی وزارت اقتصاد
باکمال تاسف درگذشت والده مکرمه آنجناب را صمیمانه تسلیت عرض نموده سلامتی جنابعالی وخانواده محترم را آرزومندیم
سندیکای کارفرمایان کارخانجات صنعت آردسازی استان‌مرکزی
آ ـ ۶۴۴۷

جناب آقای دکتر عجمی
بانهایت تاسف درگذشت شادروان پدر بزرگوارتان را تسلیت گفته بقای عمر وسلامتی جنابعالی وخانواده محترمتان راازخداوند مسئلت مینمائیم.
پزشکان بیمارستان پارس

جناب آقای مهندس فریدی مدیر محترم شرکت توتل ساختمان
هیئت مدیره و کارمندان وکارکنان شرکت فریت مصیبت وارده را بجنابعالی وخانواده تسلیت گفته سعادت و سلامت آن خاندان جلیل را از درگاه احدیت خواستار است.
ـ ربان ، مهدی‌پور، آقاخانلو

جناب آقای عباسقلی بختیار، معاونت محترم وزارت‌اقتصاد
بانهایت تاسف تاثر مصیبت وارده را به آن جناب وخانواده محترم‌تسلیت گفته سلامتی‌و بقای عمر جنابعالی و خاندان محترم را از خداوند متعال خواهانیم.
کارکنان شرکت سهامی خاص ایران‌گاز

جناب آقای دکتر عباسقلی بختیار ، معاونت محترم وزارت اقتصاد
بانهایت تاسف مراتب تسلیت خودرا از درگذشت مادر گرامیتان تقدیم‌داشته سلامتی آن جناب و عموم بازماندگان‌محترم را از خداوند متعال خواستاریم.
کارکنان شرکت سهامی خاص ایران سیلندر

جنابان آقایان دکتر اسماعیل و علی اردلان
اعضای کانون مدیریت ایران مصیبت وارده را به آنجنابان تسلیت میگویند و در غم شما شریک میباشند .
کانون مدیریت ایران

جناب آقای مهندس فریدی
بانهایت تاسف درگذشت مادر گرامی را تسلیت میگوئیم
قاسم و رضا ساربانها

همکار عزیز جناب آقای عادل عزیزی (مراغه)
مصیبت وارده را تسلیت میگوئیم .
حسین حیدری ،محمدرضا حیدری ،منوچهر حیدری

جناب آقای ایرج طلوعی
مصیبت وارده را تسلیت عرض نموده و بقاء عمر شما و بازماندگان را آرزومندیم .
منصور و منوچهر

جناب آقای عباسقلی زاور
با نهایت تاسف درگذشت ناگهانی مادر گرامیتان را به حضور محترم تسلیت عرض نموده برای شما وخانوان گرامی بقای عمر آرزومندیم .
کارکنان شرکت فنی آزیموت

جناب آقای دکتر عباسقلی بختیار
معاونت محترم وزارت اقتصاد
مصیبت وارده را تسلیت گفته سعادت و بقای عمر آن جناب را از خداوند متعال خواستارم .
شرکت صنعتی مدرن تکنیک

برازنده و شاهرخ عزیز
مصیبت وارده را تسلیت گفته و خود را در غم شما شریک میدانم .
پرویز سلدوزی

درگذشت مرحوم محمد پژهان برای دوستدارانش غم‌انگیز و جبران ناپذیر است متاسفانه کلماتی را که تاثرات واقعیم را بیان کند نمیتوانم بدرستی بیابم و پشت‌سرهم قرار دهم فقط اکتفا میکنم که صمیمانه‌ازته قلب آرزو کنم خداوند روحش را قرین آرامش نموده وبه بازماندگان عزیزش همگی صبر و تحمل عطا فرماید .
پریمرز و جمشید جوانشیر

جناب آقای علی شاهنده دوست گرام
مصیبت وارده را به‌آن جناب و خانواده محترم صمیمانه تسلیت عرض می کنیم .
پریمرز و جمشید جوانشیر

همکار محترم جناب آقای حسین یغمائی
مرا هم در غم خود شریک بدانید .
میرزائی

جناب آقای نصراله اردلان معاون محترم دادسرای تهران
با عرض تسلیت و تاثر از فوت جانگداز فرزند شما در لندن شریک غم واندوه می‌باشم .
ایرج آل‌بویه

خانواده های محترم فتاحی و بدرئی
بانهایت تاسف مصیبت وارده را تسلیت گفته خود را در غم شما شریک میدانیم .
سرهنگ هاشم نوروزی ـ سرگرد جمشید نوائی

آقایان رضا و عزیزاله خلیلی ـ حبیب‌اله و حاج‌حسین‌خلیل‌بیگ
کارکنان ادار امور کشتار و توزیع و سرپرستان واحد های کشتار و سندیکای حسابداران ، مصیبت وارده را بشما و خانواده ارجمندتان تسلیت عرض نموده بقای عمر وسلامتی شما را از درگاه احدیت خواستارند .

جناب آقای دکتر عباسقلی بختیار معاون محترم وزارت اقتصاد
مصیبت وارده را تسلیت عرض مینماید .
شرکت سهامی خاص کشباف رومیلو

سال چهل وهشتم ـ شماره ۱۴۱۳۵

اطلاعات

سه‌شنبه ـ پنجم تیر ماه ۱۳۵۲
بیست‌وچهارم‌جمادی‌الاول۱۳۹۳ـ ۲۶ژوئن۱۹۷۳

استراج دکتر ریاضی کرمانی

ساعات شرعی	
اذان صبح	ساعت ۲ و ۵۴ دقیقه
طلوع آفتاب	ساعت ٤ و ٤۹ دقیقه
ظهر شرعی	ساعت ۱۲ و ۸ دقیقه
اذان مغرب	ساعت ۷ و ٤۳ دقیقه

مناسبات ایران‌واعراب همچنان گسترش خواهد یافت

ایران بتوسعه عمرانی واقتصادی اردن بیشتر کمک میکند

سفر سه روزه آقای هویدا نخست وزیر باردن قبل از ظهر دیروز پایان گرفت و نخست‌وزیر در ساعت چهارده و سی دقیقه بعد از ظهر وارد تهران شد و مورد استقبال عده‌ای از وزراء و شخصیت های مملکتی قرار گرفت.

دیشب اعلامیه مذاکرات مشترک ایران و اردن هم زمان در تهران و امان منتشر شد.

در این اعلامیه خاطرنشان گردیده است که مسائل مورد علاقه دو کشور مخصوصا امکانات توسعه همکاری بین آنها و همچنین مسائل بین‌المللی مورد بررسی قرار گرفت و در باره روابط دو جانبه و مسائل مهم بین‌المللی در محیطی سرشار ازدوستی و اعتمادمتقابل که از خصائص مناسبات ایران واردن هاشمی است تبادل نظر بعمل آوردندو ازتطابق نظریات آنها رضایت عمیق خود راابراز داشتندوبعلاوه امکانات همکاری نزدیکتری را در زمینه های اقتصادی وفنی و فرهنگی و همچنین تدابیر لازم جهت حصول این مقاصد را مورد بررسی قرار دادند.

در چهارچوب این بررسیها طرف اردنی از کمکهای مستمر وروز افزون مادی‌ومعنوی‌ایران جهت تخفیف آلام پناهندگان از جمله تاسیس اردوگاه‌طالبیه و کمکهای دیگر تشکر عمیق کردند.

★ اعتقادات طرفین

نخست وزیران دو کشور پشتیبانی کامل خودرادرتقویت سازمان ملل‌متحدوتلاش‌در رفع فاصله بین کشور های پیشرفته و کشور های درحال توسعه‌بار دیگر تائید نمودند.

نخست وزیر اردن با یادآوری این مطلب که اعلیحضرت همایون شاهنشاه آریامهر نخستین شخصیتی بودند که در هفتم ژوئن ۱۹۶۷ بااعلام‌مخالفت با اشغال اراضی بوسیله‌زوربه حمایت از اعراب برخاستند. تشکرات عمیق اردن را از پشتیبانی مستمر ایران ازاعراب که پشتیبانی از قطعنامه های ۲۲ نوامبر ۱۹۶۷ شورای‌امنیت و٤ نوامبر ۱۹۷۰ مجمع‌عمومی و نیز قطعنامه ۱۹۶۷ مجمع عمومی درباره وضع‌بیت‌المقدس ونطق نماینده ایران‌درمذاکرات اخیر شورای امنیت مظاهری‌از آنست ابراز داشت.

نخست وزیران ضمن اعلام نگرانی شدید خود از وخامت اوضاع خاورمیانه تائید نمودند که اشغال قسمتی از اراضی متعلق به تعدادی از کشور های عرب باتوسل بزور نقض فاحش قوانین بین‌المللی محسوب می شود و امنیت منطقه و صلح جهان را شدیدا تهدیدمی‌نماید و لذا طرفین فوریت و لزوم جستجوی‌راه‌حل‌عادلانه‌وپایداری را برای حل این‌مسئله‌خطرناک براساس قطعنامه های شورای امنیت و مجمع عمومی سازمان ملل در مورد عقب نشینی نیرو های اسرائیل از سرزمین های اشغال شده عربی درجنگ۱۹۶۷ تاکید نمودند.

در مورد اوضاع شبه قاره هند نخست وزیران دو کشور اظهار امیدواری کردند کهاجرای‌مفاد کنوانسیون ژنو نسبت‌به‌اسیران جنگی وهمچنین اجرای‌قطعنامه های شورای امنیت و مجمع ـ عمومی سازمان‌ملل متحدبتواند موجبات آزادی فوری اسیران جنگی پاکستان را فراهم و صلح پایدار در این منطقه بوجود آورد.

★ مصاحبه هویدا

نخست‌وزیر قبل از ترک‌خاک اردن در مصاحبه‌ای تاکید کرد ایران‌به پشتیبانی خود از اصول قطعنامه۲۲ نوامبر شورای امنیت در کلیه مجامع بین‌المللی ادامه خواهد داد و روابط دوستانه خودرا با کشور های عرب‌همچنان تحکیم خواهد کرد.

هویدا گفت: «اردن کشور فوق‌العاده جالبی است. متاسفانه اقامت من در اردن خیلی کوتاه بودباوجود این توانستم ازبعضی نقاط کشورشما بازدید کنم و از نزدیک با اقدامات فعالانه مقامات کشور شما آشنا شوم».

نخست‌وزیر اردن نیز به نوبه خودگفت: سفر هویدا به اردن برای او یک سعادت بسیاربزرگ وافتخار آمیز بود.» زیرا ایشان نخستین‌شخصیت برجسته‌ای‌هستند که من در آغاز نخست وزیریم از ایشان استقبال میکنم».

رفاعی‌گفت هسته مرکزی‌مذاکرات او وهویدا همکاری دوجانبه در همه زمینه‌ها بود و وی از نتیجه این مذاکرات نه تنها راضی بلکه خودرا مدیون ایران احساس‌می کند.

رفاعی گفت« شادمانم از اینکه وضع‌برنامه ها و طرحهای‌عمرانی مابا تفاهم و علاقه مورد توجه نخست‌وزیر ایران قرار گرفته و میخواهم از ایشان و دولت شاهنشاهی سپاسگزاری کنم».

آقای نخست‌وزیر در مراجعت‌به تهران مورد استقبال جمعی ازوزیران وشخصیت‌های دیگر قرار گرفت. در عکس جمشید آموزگار وزیر دارائی، صادق احمدی‌وزیر دادگستری و مهندس روحانی وزیر کشاورزی و منابع طبیعی هنگام استقبال‌ازنخست وزیر در فرودگاه مهرآباد دیده میشوند.

کارتهای کنکور آماده توزیع است

کارت‌های ورودبه‌جلسه امتحان داوطلبان کنکور سراسری دانشگاهها و مدارس عالی‌دولتی به حوزه‌های امتحانی تهران و شهرستانها ارسال گردید.

روسای حوزه‌های امتحانی در تهران وشهرستانها مقدمات توزیع کارت‌هاراآماده کرده‌اند سه‌شنبه هفته آینده به‌ترتیبی که اعلام‌شده است توزیع کارت های‌داوطلبان در دانشگاه های تهران ، ملی‌و صنعتی آریامهر برای دیپلمه‌های طبیعی ،ریاضی وادبی آغاز می شود و سه روز ادامه خواهد داشت.

درشهرستانها روزهای‌چهارشنبه وپنج‌شنبه کارتها توزیع‌می گردد. علت اینکه درشهرستانها دوروز به توزیع کارت اختصاص‌داده شده‌است تعداد کمتر شرکت کننده در شهرستانها و تفکیک آنهادر شش حوزه‌امتحانی‌است.

برای‌دریافت کارت ورود به جلسه کنکور سراسری‌داوطلب باید شخصا مراجعه کند و به هیچوجه کارت‌داوطلب‌به شخص دیگری‌داده نخواهدشد.داوطلبان باید برای دریافت کارت خود یك کارت‌عکسدارنظیر شناسنامه گواهی‌نامه‌رانندگی و اصولا مدرك عکسدار معتبرو قبولی ششم متوسطه ارائه نمایند.

چنانچه داوطلبی در روزهای موعود ، بعلت مریضی و عذر موجه دیگری نتواند کارت خود را دریافت دارد می تواند صبح روز امتحان زودتر از دیگران‌به حوزه امتحانی خویش مراجعت‌و کارت رادریافت نماید.

اولین کنکور امسال

صبح جمعه این هفته اولین کنکورامسال که‌آزمون‌شناسی برگزاری آنرابه عهده دارد در محل پلی‌تکنیك تهران برای سازمان مرکزی تعاون‌روستائی برگزار می شود و توزیع کارت داوطلبان این کنکور صبح روز پنجشنبه در همان محل صورت خواهد گرفت.

مرکز آزمون شناسی اعلام کرده‌است که متجاوزاز۲۵۰۰۰ نفردراین کنکورشرکت‌نموده‌اند.

۹۲۰۰ داوطلب در دانشگاه پهلوی اسم نوشتند

★ دانشگاه ۸۵۰ نفر از این عده را انتخاب خواهد کرد

★ ظرفیت‌دبیرستان‌دانشگاه پهلوی دو برابر شد

۹۲۰۰ دیپلمه‌برای شرکت‌در انتخاب دانشگاه پهلوی اسم نوشتند که از بین این عده ۳۵۰نفر صلاحیت‌لازم‌رانداشتند و مدارک انها در رسیدگی رد شدو برای آنان‌ارسال گردید.

اداره‌پذیرش دانشگاه پهلوی برای بقیه فرم‌مخصوصی ارسال داشت که فرم مخصوص را با انتخاب رشته درآن دانشگاه ، تعیین و تا ۱۶ تیر ماه برای دانشگاه پهلوی بفرستند.

اداره‌پذیرش دانشگاه‌پهلوی سرگرم بررسی فرم های پر شده و ارسالی بدانشگاه می باشد.

دانشگاه پهلوی‌ازبین ۸۸۵۰ نفر که مدارک آنها مورد قبول قرار گرفته است تعداد ۸۵۰ نفر دانشجو برای چهل رشته درسی‌دانشکده‌های خو دانتخاب میکند، ولی‌برای‌دوره «بی.اس.» و فوق دیپلم پرستاری باطریقه

بقیه در صفحه ۱۷

آگهی تسلیم اظهارنامه مالیاتی

چون آخرین فرصت قبول اظهارنامه مالیاتی درآمد سال ۵۱ پایان تیر ماه۵۲ می‌باشد برای رفاه حال و رعایت حقوق مودیان در استفاده از امتیاز قانونی تسلیم اظهارنامه کلیه حوزه های‌مالیاتی شمیران تا پایان تیر ماه علاوه برساعات اداری پیش از ظهر ها و عصر ها نیز از ساعت ۵ تا ۷٫۳۰ بعد از ظهر آماده دریافت اظهارنامه های مالیاتی و انجام مراجعات‌قانونی مودیان محترم‌شمیرانات میباشند.

پیشکاری دارائی استان مرکز

روزنامه دیپلمات
چهارشنبه خواندنی است

شهبانو پس از بازدیداز اردوی رسد پیشاهنگی در کلاردشت فرمودند

برای جوانان باید برنامه‌هائی اجرا شود

والاحضرت همایون ولایتعهد دریک اردوی ده روزه پیشاهنگــی در کلاردشت بسر میبرند که دیروزمورد بازدید علیاحضرت شهبانو قرارگرفت. در این اردو هفده نفر از دوستان والاحضرت که دانش‌آموزان دبستان و مدرسه راهنمائی‌رضا پهلوی‌نیاوران هستند بامنش‌های پیشاهنگی آشنا میشوند.

علیاحضرت شهبانو دیروز از اردوی‌رسدیک پیشاهنگی‌دبستان و مدرسه راهنمائی رضاپهلوی به کلاردشت تشریف‌فرما شدند و پس از بازدید از اردو عصر دیروز بتهران بازگشتند.

در اردوی ده روزه کلاردشت والاحضرت ولیعهد با سایر دوستان وهمکلاسان خودبانجام برنامه‌های رسمی پیشاهنگی‌می پردازند این اردو دارای سه جوخه بنامهای پلنگ، ببر و عقاب استکه‌دیروز شهبانو از آنها دیدن کردند. علیاحضرت ضمن بازدید از خوابگاهها و نمونه روزنامه های دیـــواری جوخه‌ها دیدن نمودند ودر هر یک از جوخه‌ها گزارش سرجوخه‌ها را استماع کردند.

علیاحضرت شهبانو ضمن این بازدید مقرر فرمودند که‌پیش‌ـ آهنگان محلی نیز برای بازدید از این اردو دعوت شوند.

علیاحضرت شهبانو همچنین مقرر فرمودند که در سال‌آینده چادرها به نحوی برپا شود که پیش‌آهنگان بتوانند شبها در داخل‌آن‌استراحت کنند،بعرض رسیدبعلت بارندگی وسردبودن هوابویژه در هنگام شب‌استقرار پیش‌آهنگان در داخل چادرها مشکل است ولی از سال آینده باافزایش تجهیزات و امکانات پیش‌آهنگان شبها در داخل چادرها باستراحت خواهند پرداخت.

علیاحضرت شهبانو ضمن این بازدید برنامه غذایی و جزئیات برنامه فعالیت پیش‌آهنگان را مورد بازدید قرار دادند.

علیاحضرت شهبانو پس از بازدید از اردوی دبستان و مدرسه راهنمائی رضا پهلوی ناهار را با پیش‌آهنگان صرف کردند.

ضمن این بازدید والاحضرت همایون ولایتعهد از فعالیت‌های پیش‌آهنگی، توقف در اردو و انجام‌فعالیتهای پیش‌آهنگی‌ابراز خرسندی کردند ونحوه فعالیت های پیش‌آهنگی جوخه پلنگ وبطور کلی فعالیتهای‌پیش‌آهنگان شرکت کننده در اردو را بیان کردند.

★ برنامه ها

علیاحضرت شهبانو در پایان دیدار خود در اردوگاه‌کلاردشت در گفتگوئی با خبرنگاران در باره برنامه های آموزشی و تربیتی نوجوانان وجوانان‌سخن گفتند.

علیاحضرت شهبانو درپاسخ این سئوال که برای آشنائی نوجوانان با فعالیت‌های‌اجتماعی چه‌برنامه‌هائی‌باید بمورد اجراء گذاشته شود فرمودند:همانطور که‌بارها گفته‌ام تربیت وآموزش باید از پائین‌ترین سطح بمورد اجراگذاشته شودواین‌برنامه‌ها راموسسات‌مختلف مملکت که‌در این زمینه وظایفی بعهده دارند باید بدقت انجام دهند.

علیاحضرت شهبانو فرمودند صرفنظر از برنامه‌هائی که در موسسات‌آموزشی ازمهدکودک گرفته تا دبستان و دبیرستان حتی در سطح دانشگاههااجرا می‌شود برنامه‌های‌دیگری برای جوانان نیز باید بمورد اجرا گذاشته شود.

★ نقش خانواده ها

علیاحضرت شهبانو درباره نقش خانواده ها در تعلیم و تربیت نوجوانان و جوانان فرمودند البته تعلیم وتربیت کودکان‌و نوجوانان وجوانان هم به‌خانواده، هم به‌اجتماع و هم به‌دستگاه های آموزشی کشور بستگی دارد وهمه باید تاآنجا که‌میتوانندبرای پیشبرد برنامه‌های آموزش وپرورش فعالیت کنند ولی مهم آنست که خانواده ها صمیمیت و علاقه بیشتری نسبت‌به مسائل‌فرزندان خود نشان‌دهندو به شخصیت کودکان و نوجوانان خود احترام بگذارند . این برای رشد طبیعی و ذهنی کودکان‌و نوجوانان حائز اهمیت بسیار است.

علیاحضرت شهبانو فرمودند البته نمیتوان‌توقع‌داشت‌که هر پدر و مادری متخصص امور تربیتی وآموزشی باشد ولی توجه به مسائل نوجوانان و جوانان در آنها این احساس را بوجود خواهد آورد که خود را در یک محیط گرم و مستعد خانوادگی‌احساس کنند البته خانواده هائی که می‌توانندبرای‌فرزندان‌خود برنامه های آموزشی وتربیتی درست کنند بهتر است ، ولی‌پس از خانواده معلم‌است‌که خیلی مهم است ، رفتار آنها روی تربیت علمی کودکان‌وجوانان اهمیت زیادی‌دارد. علیاحضرت‌شهبانو در پاسخ‌یکسئوال دیگردرباره تعلیم وتربیت فرزندان خود فرمودند من‌همیشه سعی‌کرده‌ام که فرزندانم درتمام فعالیتهائی که‌درسطح‌مملکت برای آموزش و پرورش‌جوانان ونوجوانان انجام میگیرد شرکت داشته باشند نمونه‌آن‌نیز همین‌اردوی پیشاهنگی است‌آنها در مدرسه برای قبول مسئولیت و کمک به‌همنوع برنامه های اجتماعی دارند البته‌باید بگویم که‌زندگی من مثل تمام زنانی است که‌هم کارهای خانوادگی دارند و هم شغل و کار اداری

علیاحضرت شهبانو فرمودند من درخانه شاید متاسفانه بهمه کار های فرزندانم نرسم منتهی بچه‌ها فهمیده‌اند که فعالیت های من‌برای‌آینده مملکت است و طبعا برای خودشان قبول کرده‌اند که کمتر با آنها باشم. علیاحضرت شهبانو درموردامر ورزش‌فرمودند مابابرنامه های جدید و پیشرفته‌تری روبرو میشویم که‌باید خودرا با این پیشرفتهاتطبیق دهیم‌ولی مسئله مهم‌درمورد ورزش‌مربی‌وتامین احتیاجات دیگراست وتاکید فرمودند که ورزش هم‌باید از پائین‌ترین تا بالاترین سطح آموزش داده شود.

روزنامه فردا
فردا منتشر میشود

درآگهی مطب دکتر حسین خاکساردر شماره دیروزشماره پلاک بجای ۵۷ اشتباها ۵۷۵ درج شده بود که بدینوسیله تصحیح میگردد.

مرغدار محترم

در صفحه ۱۷

اگر ۲۰٫۰۰۰ تومان پول نقد دارید
می توانید با استفاده ازحساب پس‌انداز مسکن

پس از ۶ ماه	۲۰٫۰۰۰ تومان
پس ازیکسال	۴۰٫۰۰۰ تومان
پس از ۱۸ ماه	۶۰٫۰۰۰ تومان
پس ازدوسال	۸۰٫۰۰۰ تومان
پس ازسی ماه	۱۰۰٫۰۰۰ تومان
پس ازسه سال	۱۲۰٫۰۰۰ تومان
پس ازسه سال ونیم	۱۴۰٫۰۰۰ تومان
پس ازچهارسال	۱۶۰٫۰۰۰ تومان
پس ازچهارسال ونیم	۱۸۰٫۰۰۰ تومان
وپس از ۵ سال	۲۰۰٫۰۰۰ تومان

از بانک رفاه کارگران وام ۱۵ ساله دریافت کنید

علاوه بر پس اندازخود و بهره آن

پس اندازمسکن بانک رفاه کارگران شمارا صاحب خانه میکند

از صبح ۵شنبه فقط در
سینماونک
نخستین سینمای مبله و ممتاز ایران
فیلمی جسارت‌آمیز که غوغای آن در همه‌جا خواهد پیچید.
ناتالی‌وود
درفیلمی بکارگردانی پل‌مازورسکی.

باب،کارول تد و آلیس
BOB & CAROL & TED & ALICE
ناتالی‌وود ـ الیوت گولد
دایان کانن ـ رابرت کالپ
رنگی ـ موزیك از: کوینسی جونز
محصول کمپانی کلمبیا
تماشای این فیلم برای اشخاص کمتر از ۱۸ سال ممنوع است

همه شب در باغ تابستانی هتل دربند برای اولین بار ارکستر مشهور بین‌المللی
GIANNI E GLI ESULI
وخواننده شهیر ایتالیائی
WANNA LEALI
رزرو میز ۲ـ ۸۷۰۱۳۱

قرعه‌کشی
۸
روزدیگر
دومین سری
پول ۱۰۰هزارتومان
باضافه
زمین ۱۰۰۰مترزمین
(به‌ارزش۱۲۰هزارتومان)
باضافه
اتومبیل ب ـ ام ـ وآخرین‌مدل

یکجا بابلیطهای
اعانه ملی
مخصوص تابستان

تالار رودکی

چهارشنبه ۶ و شنبه ۹ تیر ساعت ۸ بعدازظهر
اپرای مانون اثر ژول ماسنه

(نخستین اجرادر تالار رودکی ـ بزبان فرانسوی)
خوانندگان :
جون‌گارد ـ ایوبیسون ـ میکل‌مولزه ـ توران نیکجو ـ احمد پارسی ـ جرج پیالوگا ـ لئونور حجری ـ سرکیس غوکاسیان ـ اسفندیار قره‌باغی
رهبر ارکستر : لوئیجی مارتلی ـ کارگردان : ژان کلودربیر
بهای بلیت : ۳۰۰ ـ ۲۰۰ ـ ۱۰۰ و ۵۰ ریال
(برای دانشجویان نیم بها)
۶ تیر کارت های سبز آبونمان
۹ تیر کارت های زرد آبونمان

هرچه میخواهید عکس رنگی بگیرید وفیلمبرداری کنید

از تخفیف بیسابقه فیلم رنگی کداک بمناسبت فصل تابستان استفاده کنید

قیمت‌ها برای مصرف کننده تااطلاع ثانوی:

کداکالرها ـ نگاتیو رنگی برای چاپ عکسهای رنگی

1— CX 110 — 12	۱۷۰ ریال
2— CX 110 — 20	۲۲۰ ریال
3— CX 126 — 12	۱٤۰ ریال
4— CX 126 — 20	۱۸۰ ریال
5— CX 120	۱۲۰ ریال
6— CX 127	۱۲۰ ریال
7— CX 135 — 12	۱۲۰ ریال
8— CX 135 — 20	۱۶۰ ریال
9— CX 135 — 36	۲٤۰ ریال

اکتاکرم ها ـ دیاپزیتو رنگی برای تهیه اسلاید که در ایران ظاهر میشود

1— EX 135 — 20	۲۲۰ ریال
2— EX 135 —36	۳۲۰ ریال
3— EX 127	۱۵۰ ریال
4— EX 120	۱۵۰ ریال
5— EX 126 — 20	۲۲۰ ریال
6— EX 110 — 20	۲۲۰ ریال
7— EH — 120	۲۲۰ ریال
8— EH — 135 — 20	۳۰۰ ریال
9— EH — 135 — 36	۵۰۰ ریال

فیلم های سوپر ۸ کداکروم واکتاکرم

۱ ـ اکتاکروم سوپر ۸ سریع برای شب 160ASA ۳۵۰ ریال
۲ ـ اکتا کروم سوپر ۸ برای شب و روز 40ASA ۳۳۰ ریال
۳ ـ هزینه برای ظهور هر حلقه اکتاکروم‌سوپر ۸ ۲۰۰ ریال
٤ ـ کداکروم سوپر ۸ با ظهور ۵۰۰ ریال
۵ ـ هزینه ارسال برای ظهور کداکروم سوپر ۸ هرحلقه ۶۰ ریال

کداکرومها ـ دیاپزیتو رنگی برای تهیه اسلاید که در خارج کشور ظاهر میشود باظهور مجانی

1— KX 135 — 20	۳۶۰ ریال
2— KX 136 — 36	۵۵۰ ریال
3— KX 126 — 20	۳۶۰ ریال
4— KX 110 — 20	۳۶۰ ریال
5— KII 135 — 20	۳۶۰ ریال
6— KII 135 — 36	۵۵۰ ریال
7— KII 8mm	٤۰۰ ریال
8— KII 16mm	۱۵۰۰ ریال

بفروشگاههای معتبرومراکزی که‌دارای علامت CAMERAS Kodak FILM هستند مراجعه فرمائید

شرکت الکتروکامرا با مسئولیت محدود

تلفنهای ۸-۷-۶۲۹۵۶-۹۴۶۶-۴۲۰۹۳