

<p>實梅商事株式會社 設立 昭和九年四月二日 資本 100,000 目的 船舶及土地建物買賣 船橋區丸の内二ノ二 設立 昭和十三年七月 資本 100,000 目的 船舶及土地建物買賣 船橋區丸の内二ノ二</p>	<p>鳳城炭礦株式會社 設立 昭和四年二月 資本 100,000 目的 礦山採掘 茨城縣南千代田郡三ノ四三 設立 昭和十五年六月 資本 100,000 目的 礦山採掘 茨城縣南千代田郡三ノ四三</p>	<p>防空建築株式會社 設立 昭和十三年七月 資本 100,000 目的 建築防空設備 日本橋區區本町一ノ三 設立 昭和十五年六月 資本 100,000 目的 建築防空設備 日本橋區區本町一ノ三</p>	<p>北越石油株式會社 設立 昭和十三年六月 資本 100,000 目的 石油採掘及販賣 日本橋區區本町一ノ三 設立 昭和十五年五月 資本 100,000 目的 石油採掘及販賣 日本橋區區本町一ノ三</p>	<p>北王洋紙株式會社 設立 昭和十二年二月 資本 100,000 目的 紙類及少口紙類販賣 日本橋區區本町一ノ三 設立 昭和十五年五月 資本 100,000 目的 紙類及少口紙類販賣 日本橋區區本町一ノ三</p>	<p>北海商會 設立 昭和九年四月二日 資本 100,000 目的 商業推廣 日本橋區區本町一ノ三 設立 昭和十五年五月 資本 100,000 目的 商業推廣 日本橋區區本町一ノ三</p>	<p>北海商會 設立 昭和九年四月二日 資本 100,000 目的 商業推廣 日本橋區區本町一ノ三 設立 昭和十五年五月 資本 100,000 目的 商業推廣 日本橋區區本町一ノ三</p>	<p>北海商會 設立 昭和九年四月二日 資本 100,000 目的 商業推廣 日本橋區區本町一ノ三 設立 昭和十五年五月 資本 100,000 目的 商業推廣 日本橋區區本町一ノ三</p>	<p>北海商會 設立 昭和九年四月二日 資本 100,000 目的 商業推廣 日本橋區區本町一ノ三 設立 昭和十五年五月 資本 100,000 目的 商業推廣 日本橋區區本町一ノ三</p>	<p>北海商會 設立 昭和九年四月二日 資本 100,000 目的 商業推廣 日本橋區區本町一ノ三 設立 昭和十五年五月 資本 100,000 目的 商業推廣 日本橋區區本町一ノ三</p>
---	---	--	--	--	---	---	---	---	---

<p>北海曹達株式會社 設立 昭和九年四月二日 資本 100,000 目的 船舶及土地建物買賣 日本橋區區本町一ノ三 設立 昭和十五年五月 資本 100,000 目的 船舶及土地建物買賣 日本橋區區本町一ノ三</p>	<p>北海船務株式會社 設立 昭和九年四月二日 資本 100,000 目的 船舶及土地建物買賣 日本橋區區本町一ノ三 設立 昭和十五年五月 資本 100,000 目的 船舶及土地建物買賣 日本橋區區本町一ノ三</p>	<p>北海道硫黃株式會社 設立 昭和九年四月二日 資本 100,000 目的 硫黃採掘 日本橋區區本町一ノ三 設立 昭和十五年五月 資本 100,000 目的 硫黃採掘 日本橋區區本町一ノ三</p>	<p>北海道瓦斯株式會社 設立 昭和九年四月二日 資本 100,000 目的 瓦斯採掘 日本橋區區本町一ノ三 設立 昭和十五年五月 資本 100,000 目的 瓦斯採掘 日本橋區區本町一ノ三</p>	<p>北海道鐵業株式會社 設立 昭和九年四月二日 資本 100,000 目的 鐵業採掘 日本橋區區本町一ノ三 設立 昭和十五年五月 資本 100,000 目的 鐵業採掘 日本橋區區本町一ノ三</p>	<p>北海道合同電氣株式會社 設立 昭和九年四月二日 資本 100,000 目的 電力供給 日本橋區區本町一ノ三 設立 昭和十五年五月 資本 100,000 目的 電力供給 日本橋區區本町一ノ三</p>	<p>北海探炭株式會社 設立 昭和九年四月二日 資本 100,000 目的 煤炭採掘 日本橋區區本町一ノ三 設立 昭和十五年五月 資本 100,000 目的 煤炭採掘 日本橋區區本町一ノ三</p>	<p>北海探炭株式會社 設立 昭和九年四月二日 資本 100,000 目的 煤炭採掘 日本橋區區本町一ノ三 設立 昭和十五年五月 資本 100,000 目的 煤炭採掘 日本橋區區本町一ノ三</p>	<p>北海探炭株式會社 設立 昭和九年四月二日 資本 100,000 目的 煤炭採掘 日本橋區區本町一ノ三 設立 昭和十五年五月 資本 100,000 目的 煤炭採掘 日本橋區區本町一ノ三</p>	<p>北海探炭株式會社 設立 昭和九年四月二日 資本 100,000 目的 煤炭採掘 日本橋區區本町一ノ三 設立 昭和十五年五月 資本 100,000 目的 煤炭採掘 日本橋區區本町一ノ三</p>
---	---	--	--	--	--	---	---	---	---

<p>前田彌市 前田彌五郎 高瀬重雄 前田信一郎 國海太郎 前田國太郎</p> <p>野澤商店 日本橋區中洲二丁目 設立昭和十三年七月 總株數二千株 資本金 100,000</p> <p>前原德藏商店 京橋區西八丁 設立昭和十三年七月 總株數二千株 資本金 100,000</p> <p>市川盛一郎 市川盛一郎 前野定七 前野幸藏 野澤義典 見米幸藏</p>	<p>茂吉 津村正二 野澤商店 設立昭和十四年十二月 總株數二千株 資本金 100,000</p> <p>野澤商店 神田區東船場二丁目 設立昭和十四年十二月 總株數二千株 資本金 100,000</p> <p>野澤商店 荒川區三河島町二丁目 設立昭和十四年十二月 總株數二千株 資本金 100,000</p>	<p>山田金加工 城東區大馬路七丁目五六六 設立昭和十三年二月 總株數一萬株 資本金 100,000</p> <p>機械製作所 諸橋町三丁目 設立昭和十三年二月 總株數一萬株 資本金 100,000</p> <p>村井万里 武蔵野市武蔵野 設立昭和十三年二月 總株數一萬株 資本金 100,000</p>	<p>木屋商店 日本橋區馬喰町三丁目 設立昭和十四年十一月 總株數一萬株 資本金 100,000</p> <p>正久物製造株式會社 淀橋區下落合一丁目 設立大正二十二年三月 總株數九千七百五十株 資本金 100,000</p> <p>政岡土地株式會社 町田區內幸町一丁目 設立昭和十二年三月 總株數一萬株 資本金 100,000</p>	<p>田商店 芝區下高輪町六丁目 設立大正八年六月 出資人員四名 資本金 100,000</p> <p>本合名會社 牛込區馬場町四丁目 設立大正六年四月 出資人員四名 資本金 100,000</p> <p>本商店 日本橋區茅場町一丁目 設立昭和十一年八月 出資人員六名 資本金 100,000</p>	<p>田商店 芝區新堀町三丁目 設立昭和十二年五月 出資人員三名 資本金 100,000</p> <p>田商店 芝區新堀町三丁目 設立昭和十二年五月 出資人員三名 資本金 100,000</p> <p>田商店 芝區新堀町三丁目 設立昭和十二年五月 出資人員三名 資本金 100,000</p>
---	---	---	---	---	---

<p>澤製作所 京橋區西八丁 設立昭和十四年十二月 出資人員五名 資本金 100,000</p> <p>北條諭治 北條諭治 設立昭和十四年十二月 總株數二千株 資本金 100,000</p> <p>島商店 神田區松永町二丁目 設立大正十年四月 總株數四千株 資本金 100,000</p>	<p>島商店 神田區松永町二丁目 設立大正十年四月 總株數四千株 資本金 100,000</p> <p>島商店 神田區松永町二丁目 設立大正十年四月 總株數四千株 資本金 100,000</p> <p>島商店 神田區松永町二丁目 設立大正十年四月 總株數四千株 資本金 100,000</p>	<p>島商店 神田區松永町二丁目 設立大正十年四月 總株數四千株 資本金 100,000</p> <p>島商店 神田區松永町二丁目 設立大正十年四月 總株數四千株 資本金 100,000</p> <p>島商店 神田區松永町二丁目 設立大正十年四月 總株數四千株 資本金 100,000</p>	<p>島商店 神田區松永町二丁目 設立大正十年四月 總株數四千株 資本金 100,000</p> <p>島商店 神田區松永町二丁目 設立大正十年四月 總株數四千株 資本金 100,000</p> <p>島商店 神田區松永町二丁目 設立大正十年四月 總株數四千株 資本金 100,000</p>	<p>島商店 神田區松永町二丁目 設立大正十年四月 總株數四千株 資本金 100,000</p> <p>島商店 神田區松永町二丁目 設立大正十年四月 總株數四千株 資本金 100,000</p> <p>島商店 神田區松永町二丁目 設立大正十年四月 總株數四千株 資本金 100,000</p>	<p>島商店 神田區松永町二丁目 設立大正十年四月 總株數四千株 資本金 100,000</p> <p>島商店 神田區松永町二丁目 設立大正十年四月 總株數四千株 資本金 100,000</p> <p>島商店 神田區松永町二丁目 設立大正十年四月 總株數四千株 資本金 100,000</p>
---	---	---	---	---	---

<p>町田商事株式會社 設立昭和十四年十一月 資本金 100,000 株式總數 1,000株 出資人員 5名</p> <p>町田肥料株式會社 設立大正十二年三月 資本金 100,000 株式總數 1,000株 出資人員 5名</p> <p>町田商店 設立昭和十四年十一月 資本金 100,000 株式總數 1,000株 出資人員 5名</p>	<p>町田同族株式會社 設立昭和十四年五月 資本金 100,000 株式總數 1,000株 出資人員 5名</p> <p>町田鐵工所 設立昭和十四年十一月 資本金 100,000 株式總數 1,000株 出資人員 5名</p> <p>町田鐵工所 設立昭和十四年十一月 資本金 100,000 株式總數 1,000株 出資人員 5名</p>	<p>町田鐵工所 設立昭和十四年十一月 資本金 100,000 株式總數 1,000株 出資人員 5名</p> <p>町田鐵工所 設立昭和十四年十一月 資本金 100,000 株式總數 1,000株 出資人員 5名</p> <p>町田鐵工所 設立昭和十四年十一月 資本金 100,000 株式總數 1,000株 出資人員 5名</p>	<p>町田鐵工所 設立昭和十四年十一月 資本金 100,000 株式總數 1,000株 出資人員 5名</p> <p>町田鐵工所 設立昭和十四年十一月 資本金 100,000 株式總數 1,000株 出資人員 5名</p> <p>町田鐵工所 設立昭和十四年十一月 資本金 100,000 株式總數 1,000株 出資人員 5名</p>
--	--	--	--

<p>尾地所部 設立昭和十四年一月 資本金 100,000 株式總數 1,000株 出資人員 5名</p> <p>尾農場 設立昭和十四年十一月 資本金 100,000 株式總數 1,000株 出資人員 5名</p> <p>尾製所 設立昭和十四年十一月 資本金 100,000 株式總數 1,000株 出資人員 5名</p>	<p>尾製所 設立昭和十四年十一月 資本金 100,000 株式總數 1,000株 出資人員 5名</p> <p>尾製所 設立昭和十四年十一月 資本金 100,000 株式總數 1,000株 出資人員 5名</p> <p>尾製所 設立昭和十四年十一月 資本金 100,000 株式總數 1,000株 出資人員 5名</p>	<p>尾製所 設立昭和十四年十一月 資本金 100,000 株式總數 1,000株 出資人員 5名</p> <p>尾製所 設立昭和十四年十一月 資本金 100,000 株式總數 1,000株 出資人員 5名</p> <p>尾製所 設立昭和十四年十一月 資本金 100,000 株式總數 1,000株 出資人員 5名</p>	<p>尾製所 設立昭和十四年十一月 資本金 100,000 株式總數 1,000株 出資人員 5名</p> <p>尾製所 設立昭和十四年十一月 資本金 100,000 株式總數 1,000株 出資人員 5名</p> <p>尾製所 設立昭和十四年十一月 資本金 100,000 株式總數 1,000株 出資人員 5名</p>
--	--	--	--

<p>丸善化學工業株式會社 本廠區大塚町三丁目五八 設立 昭和八年十一月 總株數 二萬株 資本 1,000,000 代表 藤田 義一 岡田 義一</p>	<p>丸高合名會社 日本橋區大塚町三丁目二 設立 昭和十四年十二月 出資 人員五名 資本 1,000,000 代表 高田 良平</p>	<p>丸高興業株式會社 神田區淡路町一丁目七 設立 昭和十四年二月 總株數 三千六百株 決算期十一月 資本 1,000,000 代表 高田 良平</p>	<p>丸大合資會社 神田區區役所前二丁目一 設立 昭和十一年十一月 出資 人員五名 資本 1,000,000 代表 高田 良平</p>	<p>丸東運送株式會社 品川區北品川三丁目一 設立 昭和十二年五月 總株數 三千株 資本 1,000,000 代表 高田 良平</p>	<p>丸富特殊鋼株式會社 京橋區西八丁堀四丁目六 設立 昭和八年十二月 總株數 三千株 資本 1,000,000 代表 高田 良平</p>	<p>丸中合資會社 本郷區湯島二丁目五 設立 昭和十三年四月 出資人 五名 資本 1,000,000 代表 高田 良平</p>
<p>丸善精工製作所 江戶區東小松川三丁目一 設立 昭和十四年四月 總株數 二千株 資本 1,000,000 代表 高田 良平</p>	<p>丸高玉商店 日本橋區橋本三丁目三 設立 昭和十三年十月 總株數 五千株 資本 1,000,000 代表 高田 良平</p>	<p>丸玉醬油店 日本橋區區役所前二丁目二 設立 昭和十二年三月 總株數 三千株 資本 1,000,000 代表 高田 良平</p>	<p>丸東製作所 本郷區湯島二丁目一 設立 昭和十一年四月 總株數 二千株 資本 1,000,000 代表 高田 良平</p>	<p>丸富商店 日本橋區區役所前二丁目三 設立 昭和十三年二月 總株數 六千株 資本 1,000,000 代表 高田 良平</p>	<p>丸中倉庫株式會社 本郷區湯島二丁目五 設立 昭和十三年四月 出資人 五名 資本 1,000,000 代表 高田 良平</p>	<p>丸中製材株式會社 深川區大塚町二丁目一 設立 昭和十三年五月 總株數 二千株 資本 1,000,000 代表 高田 良平</p>

<p>丸中製材株式會社 深川區大塚町二丁目一 設立 昭和十三年五月 總株數 二千株 資本 1,000,000 代表 高田 良平</p>	<p>丸中製粉株式會社 神田區區役所前二丁目一 設立 昭和九年四月 總株數 二千株 資本 1,000,000 代表 高田 良平</p>	<p>丸二製粉株式會社 神田區區役所前二丁目一 設立 昭和九年四月 總株數 二千株 資本 1,000,000 代表 高田 良平</p>	<p>丸之内工業株式會社 神田區區役所前二丁目一 設立 昭和十五年六月 出資人 五名 資本 1,000,000 代表 高田 良平</p>	<p>丸之内製糖株式會社 神田區區役所前二丁目一 設立 昭和十五年六月 出資人 五名 資本 1,000,000 代表 高田 良平</p>	<p>丸之内製氷株式會社 神田區區役所前二丁目一 設立 昭和十五年六月 出資人 五名 資本 1,000,000 代表 高田 良平</p>	<p>丸八製氷株式會社 神田區區役所前二丁目一 設立 昭和十五年六月 出資人 五名 資本 1,000,000 代表 高田 良平</p>	<p>丸八倉庫株式會社 本郷區湯島二丁目五 設立 昭和十三年四月 出資人 五名 資本 1,000,000 代表 高田 良平</p>	<p>丸八倉庫株式會社 本郷區湯島二丁目五 設立 昭和十三年四月 出資人 五名 資本 1,000,000 代表 高田 良平</p>	<p>丸八倉庫株式會社 本郷區湯島二丁目五 設立 昭和十三年四月 出資人 五名 資本 1,000,000 代表 高田 良平</p>	<p>丸八倉庫株式會社 本郷區湯島二丁目五 設立 昭和十三年四月 出資人 五名 資本 1,000,000 代表 高田 良平</p>	<p>丸八倉庫株式會社 本郷區湯島二丁目五 設立 昭和十三年四月 出資人 五名 資本 1,000,000 代表 高田 良平</p>
--	--	--	---	---	---	--	--	--	--	--	--

<p>井野大郎 田中本吉也 村山太郎 加邊甚力 三谷合名會社 三谷卓也(120,000)及事務 三谷合資會社 三谷合資會社 三谷合資會社 三谷合資會社</p>	<p>三三製糖株式會社 三三製糖株式會社 三三製糖株式會社 三三製糖株式會社 三三製糖株式會社 三三製糖株式會社</p>	<p>三三製糖株式會社 三三製糖株式會社 三三製糖株式會社 三三製糖株式會社 三三製糖株式會社 三三製糖株式會社</p>	<p>三三製糖株式會社 三三製糖株式會社 三三製糖株式會社 三三製糖株式會社 三三製糖株式會社 三三製糖株式會社</p>	<p>三三製糖株式會社 三三製糖株式會社 三三製糖株式會社 三三製糖株式會社 三三製糖株式會社 三三製糖株式會社</p>	<p>三三製糖株式會社 三三製糖株式會社 三三製糖株式會社 三三製糖株式會社 三三製糖株式會社 三三製糖株式會社</p>
---	--	--	--	--	--

<p>三三製糖株式會社 三三製糖株式會社 三三製糖株式會社 三三製糖株式會社 三三製糖株式會社 三三製糖株式會社</p>	<p>三三製糖株式會社 三三製糖株式會社 三三製糖株式會社 三三製糖株式會社 三三製糖株式會社 三三製糖株式會社</p>	<p>三三製糖株式會社 三三製糖株式會社 三三製糖株式會社 三三製糖株式會社 三三製糖株式會社 三三製糖株式會社</p>	<p>三三製糖株式會社 三三製糖株式會社 三三製糖株式會社 三三製糖株式會社 三三製糖株式會社 三三製糖株式會社</p>	<p>三三製糖株式會社 三三製糖株式會社 三三製糖株式會社 三三製糖株式會社 三三製糖株式會社 三三製糖株式會社</p>	<p>三三製糖株式會社 三三製糖株式會社 三三製糖株式會社 三三製糖株式會社 三三製糖株式會社 三三製糖株式會社</p>
--	--	--	--	--	--

三三菱電機株式會社 設立 大正十年一月 總株數六 十萬株 實收資本九〇〇萬 資本金 九〇〇萬 三井物產株式會社 東京府内 代表者 倉本義典 取締役 倉本義典 佐藤次郎 寺澤健二 川原林順治郎	三好製藥株式會社 設立 昭和十三年六月 總株數 五千株 實收資本一千名 決 算期三月 資本金 一千名 三好製藥株式會社 東京府内 代表者 三好芳雄 取締役 三好芳雄 三好清三郎 三好孝平 三好隆三郎	三好化學工業株式會社 設立 昭和十四年十二月 總株 數六千株 實收資本三千名 資本金 三千名 三好化學工業株式會社 東京府内 代表者 三好芳雄 取締役 三好芳雄 三好清三郎 三好孝平 三好隆三郎	三好印刷所 設立 昭和十二年三月 總株數 二千株 實收資本一千名 資本金 一千名 三好印刷所 東京府内 代表者 三好芳雄 取締役 三好芳雄 三好清三郎 三好孝平 三好隆三郎	三好屋商店 設立 昭和十一年七月 總株數 五千株 實收資本二千名 資本金 二千名 三好屋商店 東京府内 代表者 三好芳雄 取締役 三好芳雄 三好清三郎 三好孝平 三好隆三郎	三好光學株式會社 設立 昭和十二年四月 總株數 四千株 實收資本二千名 資本金 二千名 三好光學株式會社 東京府内 代表者 三好芳雄 取締役 三好芳雄 三好清三郎 三好孝平 三好隆三郎	三好製藥株式會社 設立 昭和十三年七月 總株數 五千株 實收資本二千名 資本金 二千名 三好製藥株式會社 東京府内 代表者 三好芳雄 取締役 三好芳雄 三好清三郎 三好孝平 三好隆三郎	三好興業株式會社 設立 昭和十一年六月 總株數 四千株 實收資本二千名 資本金 二千名 三好興業株式會社 東京府内 代表者 三好芳雄 取締役 三好芳雄 三好清三郎 三好孝平 三好隆三郎	三好工業株式會社 設立 昭和十一年十月 總株數 五千株 實收資本二千名 資本金 二千名 三好工業株式會社 東京府内 代表者 三好芳雄 取締役 三好芳雄 三好清三郎 三好孝平 三好隆三郎	三好興業株式會社 設立 昭和十一年六月 總株數 四千株 實收資本二千名 資本金 二千名 三好興業株式會社 東京府内 代表者 三好芳雄 取締役 三好芳雄 三好清三郎 三好孝平 三好隆三郎
---	--	---	--	--	--	--	--	--	--

三好興業株式會社 設立 昭和十一年六月 總株數 四千株 實收資本二千名 資本金 二千名 三好興業株式會社 東京府内 代表者 三好芳雄 取締役 三好芳雄 三好清三郎 三好孝平 三好隆三郎	三好工業株式會社 設立 昭和十一年十月 總株數 五千株 實收資本二千名 資本金 二千名 三好工業株式會社 東京府内 代表者 三好芳雄 取締役 三好芳雄 三好清三郎 三好孝平 三好隆三郎	三好製藥株式會社 設立 昭和十三年七月 總株數 五千株 實收資本二千名 資本金 二千名 三好製藥株式會社 東京府内 代表者 三好芳雄 取締役 三好芳雄 三好清三郎 三好孝平 三好隆三郎	三好光學株式會社 設立 昭和十二年四月 總株數 四千株 實收資本二千名 資本金 二千名 三好光學株式會社 東京府内 代表者 三好芳雄 取締役 三好芳雄 三好清三郎 三好孝平 三好隆三郎	三好屋商店 設立 昭和十一年七月 總株數 五千株 實收資本二千名 資本金 二千名 三好屋商店 東京府内 代表者 三好芳雄 取締役 三好芳雄 三好清三郎 三好孝平 三好隆三郎	三好印刷所 設立 昭和十二年三月 總株數 二千株 實收資本一千名 資本金 一千名 三好印刷所 東京府内 代表者 三好芳雄 取締役 三好芳雄 三好清三郎 三好孝平 三好隆三郎	三好化學工業株式會社 設立 昭和十四年十二月 總株 數六千株 實收資本三千名 資本金 三千名 三好化學工業株式會社 東京府内 代表者 三好芳雄 取締役 三好芳雄 三好清三郎 三好孝平 三好隆三郎	三好製藥株式會社 設立 昭和十三年六月 總株數 五千株 實收資本一千名 決 算期三月 資本金 一千名 三好製藥株式會社 東京府内 代表者 三好芳雄 取締役 三好芳雄 三好清三郎 三好孝平 三好隆三郎	三好興業株式會社 設立 昭和十一年六月 總株數 四千株 實收資本二千名 資本金 二千名 三好興業株式會社 東京府内 代表者 三好芳雄 取締役 三好芳雄 三好清三郎 三好孝平 三好隆三郎	三好工業株式會社 設立 昭和十一年十月 總株數 五千株 實收資本二千名 資本金 二千名 三好工業株式會社 東京府内 代表者 三好芳雄 取締役 三好芳雄 三好清三郎 三好孝平 三好隆三郎
--	--	--	--	--	--	---	--	--	--

<p>南太平洋貿易株式會社</p> <p>目的 コプラ貿易農園經營一般 輸出貿易</p> <p>設立 昭和十二年五月 總株數 二十萬株 決議期二月</p> <p>資本 金 10,000,000 内 債 10,000,000 外 債 0</p> <p>役員 社長 藤田 宗三郎 副社長 藤田 宗三郎 監事 藤田 宗三郎 藤田 宗三郎 藤田 宗三郎</p> <p>事務所 南太平洋島チヤラカ 支店 南太平洋島チヤラカ</p>	<p>南朝鮮興業株式會社</p> <p>目的 自動車運輸事業興業費 朝鮮半島内三ノ六 自動車の運輸事業興業費</p> <p>設立 昭和十一年一月 總株數五 萬株 決議期二月、八月</p> <p>資本 金 10,000,000 内 債 10,000,000 外 債 0</p> <p>役員 社長 藤田 宗三郎 副社長 藤田 宗三郎 監事 藤田 宗三郎 藤田 宗三郎 藤田 宗三郎</p> <p>事務所 南朝鮮興業株式會社 支店 南朝鮮興業株式會社</p>	<p>南貿易株式會社</p> <p>目的 輸出入貿易並物品販賣 芝田町三ノ一</p> <p>設立 昭和十二年十一月 總株數 二萬株 決議期四月</p> <p>資本 金 1,000,000 内 債 1,000,000 外 債 0</p> <p>役員 社長 藤田 宗三郎 副社長 藤田 宗三郎 監事 藤田 宗三郎 藤田 宗三郎 藤田 宗三郎</p> <p>事務所 南貿易株式會社 支店 南貿易株式會社</p>	<p>峰島合資會社</p> <p>目的 日本橋區大傳馬町三ノ八 不動産有價證券取得</p> <p>設立 大正十四年十一月 出資人 七名 決議期二月</p> <p>資本 金 1,000,000 出 資 1,000,000 借 入 0</p> <p>役員 社長 藤田 宗三郎 副社長 藤田 宗三郎 監事 藤田 宗三郎 藤田 宗三郎 藤田 宗三郎</p> <p>事務所 峰島合資會社 支店 峰島合資會社</p>	<p>箕田合資會社</p> <p>目的 土地建物有價證券買賣 芝田町九ノ二</p> <p>設立 大正十二年十二月 出資 人員三名 決議期十一月</p> <p>資本 金 1,000,000 出 資 1,000,000 借 入 0</p> <p>役員 社長 藤田 宗三郎 副社長 藤田 宗三郎 監事 藤田 宗三郎 藤田 宗三郎 藤田 宗三郎</p> <p>事務所 箕田合資會社 支店 箕田合資會社</p>	<p>峰製鋼株式會社</p> <p>目的 鐵道用機械器具製造販賣 深川區平井町三ノ二</p> <p>設立 昭和十四年四月 總株數 二萬株 決議期三月、九月</p> <p>資本 金 10,000,000 内 債 10,000,000 外 債 0</p> <p>役員 社長 藤田 宗三郎 副社長 藤田 宗三郎 監事 藤田 宗三郎 藤田 宗三郎 藤田 宗三郎</p> <p>事務所 峰製鋼株式會社 支店 峰製鋼株式會社</p>	<p>箕田製鋼株式會社</p> <p>目的 日本橋區大傳馬町二ノ五 石炭炭金屬製煉</p> <p>設立 昭和十四年十二月 總株 數三千八百株</p> <p>資本 金 10,000,000 内 債 10,000,000 外 債 0</p> <p>役員 社長 藤田 宗三郎 副社長 藤田 宗三郎 監事 藤田 宗三郎 藤田 宗三郎 藤田 宗三郎</p> <p>事務所 箕田製鋼株式會社 支店 箕田製鋼株式會社</p>	<p>宮谷地鐵工所</p> <p>目的 城東區南砂町九ノ二四七〇 鐵道用機械器具製造販賣</p> <p>設立 昭和十三年四月 總株數 一萬株</p> <p>資本 金 10,000,000 内 債 10,000,000 外 債 0</p> <p>役員 社長 藤田 宗三郎 副社長 藤田 宗三郎 監事 藤田 宗三郎 藤田 宗三郎 藤田 宗三郎</p> <p>事務所 宮谷地鐵工所 支店 宮谷地鐵工所</p>	<p>宮谷土地建物株式會社</p> <p>目的 芝田町三ノ二七五 土地建物買賣貸付並管理</p> <p>設立 昭和九年三月 總株數六 千株</p> <p>資本 金 10,000,000 内 債 10,000,000 外 債 0</p> <p>役員 社長 藤田 宗三郎 副社長 藤田 宗三郎 監事 藤田 宗三郎 藤田 宗三郎 藤田 宗三郎</p> <p>事務所 宮谷土地建物株式會社 支店 宮谷土地建物株式會社</p>	<p>宮谷特殊機械工業所</p> <p>目的 四谷區馬場町一ノ五 重油發動機開始製造販賣</p> <p>設立 昭和十三年十二月 總株 數八百五十株</p> <p>資本 金 1,000,000 内 債 1,000,000 外 債 0</p> <p>役員 社長 藤田 宗三郎 副社長 藤田 宗三郎 監事 藤田 宗三郎 藤田 宗三郎 藤田 宗三郎</p> <p>事務所 宮谷特殊機械工業所 支店 宮谷特殊機械工業所</p>	<p>宮谷商店</p> <p>目的 芝田町三ノ三 雜貨賣場</p> <p>設立 昭和十三年七月 總株數 六千株</p> <p>資本 金 1,000,000 内 債 1,000,000 外 債 0</p> <p>役員 社長 藤田 宗三郎 副社長 藤田 宗三郎 監事 藤田 宗三郎 藤田 宗三郎 藤田 宗三郎</p> <p>事務所 宮谷商店 支店 宮谷商店</p>	<p>宮崎保全合名會社</p> <p>目的 芝田町三ノ一 不動産有價證券買賣</p> <p>設立 昭和十一年一月 總株數 一萬株 決議期三月</p> <p>資本 金 1,000,000 出 資 1,000,000 借 入 0</p> <p>役員 社長 藤田 宗三郎 副社長 藤田 宗三郎 監事 藤田 宗三郎 藤田 宗三郎 藤田 宗三郎</p> <p>事務所 宮崎保全合名會社 支店 宮崎保全合名會社</p>	<p>宮崎商店</p> <p>目的 芝田町三ノ三 雜貨賣場</p> <p>設立 昭和十三年七月 總株數 六千株</p> <p>資本 金 1,000,000 内 債 1,000,000 外 債 0</p> <p>役員 社長 藤田 宗三郎 副社長 藤田 宗三郎 監事 藤田 宗三郎 藤田 宗三郎 藤田 宗三郎</p> <p>事務所 宮崎商店 支店 宮崎商店</p>	<p>宮崎製作所</p> <p>目的 本所區龜澤町一ノ二五 工具及金屬雜貨製造</p> <p>設立 昭和十三年十二月 總株 數三千六百株</p> <p>資本 金 1,000,000 内 債 1,000,000 外 債 0</p> <p>役員 社長 藤田 宗三郎 副社長 藤田 宗三郎 監事 藤田 宗三郎 藤田 宗三郎 藤田 宗三郎</p> <p>事務所 宮崎製作所 支店 宮崎製作所</p>	<p>宮崎常三郎商店</p> <p>目的 日本橋區大傳馬町二ノ一 雜貨賣場</p> <p>設立 昭和十一年三月 總株數 三千株</p> <p>資本 金 1,000,000 内 債 1,000,000 外 債 0</p> <p>役員 社長 藤田 宗三郎 副社長 藤田 宗三郎 監事 藤田 宗三郎 藤田 宗三郎 藤田 宗三郎</p> <p>事務所 宮崎常三郎商店 支店 宮崎常三郎商店</p>	<p>宮崎合名會社</p> <p>目的 日本橋區大傳馬町二ノ二 土地建物買賣貸付並管理</p> <p>設立 昭和十年十二月 出資人 三名 決議期十二月</p> <p>資本 金 1,000,000 出 資 1,000,000 借 入 0</p> <p>役員 社長 藤田 宗三郎 副社長 藤田 宗三郎 監事 藤田 宗三郎 藤田 宗三郎 藤田 宗三郎</p> <p>事務所 宮崎合名會社 支店 宮崎合名會社</p>	<p>宮城鐵業株式會社</p> <p>目的 石炭製煉用採掘機製造 芝田町一ノ三〇</p> <p>設立 昭和十五年一月 總株數 九千株</p> <p>資本 金 10,000,000 内 債 10,000,000 外 債 0</p> <p>役員 社長 藤田 宗三郎 副社長 藤田 宗三郎 監事 藤田 宗三郎 藤田 宗三郎 藤田 宗三郎</p> <p>事務所 宮城鐵業株式會社 支店 宮城鐵業株式會社</p>	<p>宮川製鐵工業所</p> <p>目的 本所區石原町四ノ七 鐵力鐵鋼製品製造</p> <p>設立 昭和十四年十二月 總株 數二千株</p> <p>資本 金 10,000,000 内 債 10,000,000 外 債 0</p> <p>役員 社長 藤田 宗三郎 副社長 藤田 宗三郎 監事 藤田 宗三郎 藤田 宗三郎 藤田 宗三郎</p> <p>事務所 宮川製鐵工業所 支店 宮川製鐵工業所</p>
---	---	---	---	---	---	--	--	---	---	---	--	---	--	---	---	--	--

<p>宮崎合名會社</p> <p>目的 日本橋區大傳馬町二ノ二 土地建物買賣貸付並管理</p> <p>設立 昭和十年十二月 出資人 三名 決議期十二月</p> <p>資本 金 1,000,000 出 資 1,000,000 借 入 0</p> <p>役員 社長 藤田 宗三郎 副社長 藤田 宗三郎 監事 藤田 宗三郎 藤田 宗三郎 藤田 宗三郎</p> <p>事務所 宮崎合名會社 支店 宮崎合名會社</p>	<p>宮崎製作所</p> <p>目的 本所區龜澤町一ノ二五 工具及金屬雜貨製造</p> <p>設立 昭和十三年十二月 總株 數三千六百株</p> <p>資本 金 1,000,000 内 債 1,000,000 外 債 0</p> <p>役員 社長 藤田 宗三郎 副社長 藤田 宗三郎 監事 藤田 宗三郎 藤田 宗三郎 藤田 宗三郎</p> <p>事務所 宮崎製作所 支店 宮崎製作所</p>	<p>宮崎常三郎商店</p> <p>目的 日本橋區大傳馬町二ノ一 雜貨賣場</p> <p>設立 昭和十一年三月 總株數 三千株</p> <p>資本 金 1,000,000 内 債 1,000,000 外 債 0</p> <p>役員 社長 藤田 宗三郎 副社長 藤田 宗三郎 監事 藤田 宗三郎 藤田 宗三郎 藤田 宗三郎</p> <p>事務所 宮崎常三郎商店 支店 宮崎常三郎商店</p>	<p>宮崎合名會社</p> <p>目的 日本橋區大傳馬町二ノ二 土地建物買賣貸付並管理</p> <p>設立 昭和十年十二月 出資人 三名 決議期十二月</p> <p>資本 金 1,000,000 出 資 1,000,000 借 入 0</p> <p>役員 社長 藤田 宗三郎 副社長 藤田 宗三郎 監事 藤田 宗三郎 藤田 宗三郎 藤田 宗三郎</p> <p>事務所 宮崎合名會社 支店 宮崎合名會社</p>	<p>宮城鐵業株式會社</p> <p>目的 石炭製煉用採掘機製造 芝田町一ノ三〇</p> <p>設立 昭和十五年一月 總株數 九千株</p> <p>資本 金 10,000,000 内 債 10,000,000 外 債 0</p> <p>役員 社長 藤田 宗三郎 副社長 藤田 宗三郎 監事 藤田 宗三郎 藤田 宗三郎 藤田 宗三郎</p> <p>事務所 宮城鐵業株式會社 支店 宮城鐵業株式會社</p>	<p>宮川製鐵工業所</p> <p>目的 本所區石原町四ノ七 鐵力鐵鋼製品製造</p> <p>設立 昭和十四年十二月 總株 數二千株</p> <p>資本 金 10,000,000 内 債 10,000,000 外 債 0</p> <p>役員 社長 藤田 宗三郎 副社長 藤田 宗三郎 監事 藤田 宗三郎 藤田 宗三郎 藤田 宗三郎</p> <p>事務所 宮川製鐵工業所 支店 宮川製鐵工業所</p>	<p>宮崎保全合名會社</p> <p>目的 芝田町三ノ一 不動産有價證券買賣</p> <p>設立 昭和十一年一月 總株數 一萬株 決議期三月</p> <p>資本 金 1,000,000 出 資 1,000,000 借 入 0</p> <p>役員 社長 藤田 宗三郎 副社長 藤田 宗三郎 監事 藤田 宗三郎 藤田 宗三郎 藤田 宗三郎</p> <p>事務所 宮崎保全合名會社 支店 宮崎保全合名會社</p>	<p>宮崎商店</p> <p>目的 芝田町三ノ三 雜貨賣場</p> <p>設立 昭和十三年七月 總株數 六千株</p> <p>資本 金 1,000,000 内 債 1,000,000 外 債 0</p> <p>役員 社長 藤田 宗三郎 副社長 藤田 宗三郎 監事 藤田 宗三郎 藤田 宗三郎 藤田 宗三郎</p> <p>事務所 宮崎商店 支店 宮崎商店</p>	<p>宮崎製作所</p> <p>目的 本所區龜澤町一ノ二五 工具及金屬雜貨製造</p> <p>設立 昭和十三年十二月 總株 數三千六百株</p> <p>資本 金 1,000,000 内 債 1,000,000 外 債 0</p> <p>役員 社長 藤田 宗三郎 副社長 藤田 宗三郎 監事 藤田 宗三郎 藤田 宗三郎 藤田 宗三郎</p> <p>事務所 宮崎製作所 支店 宮崎製作所</p>	<p>宮崎常三郎商店</p> <p>目的 日本橋區大傳馬町二ノ一 雜貨賣場</p> <p>設立 昭和十一年三月 總株數 三千株</p> <p>資本 金 1,000,000 内 債 1,000,000 外 債 0</p> <p>役員 社長 藤田 宗三郎 副社長 藤田 宗三郎 監事 藤田 宗三郎 藤田 宗三郎 藤田 宗三郎</p> <p>事務所 宮崎常三郎商店 支店 宮崎常三郎商店</p>	<p>宮崎合名會社</p> <p>目的 日本橋區大傳馬町二ノ二 土地建物買賣貸付並管理</p> <p>設立 昭和十年十二月 出資人 三名 決議期十二月</p> <p>資本 金 1,000,000 出 資 1,000,000 借 入 0</p> <p>役員 社長 藤田 宗三郎 副社長 藤田 宗三郎 監事 藤田 宗三郎 藤田 宗三郎 藤田 宗三郎</p> <p>事務所 宮崎合名會社 支店 宮崎合名會社</p>	<p>宮川製鐵工業所</p> <p>目的 本所區石原町四ノ七 鐵力鐵鋼製品製造</p> <p>設立 昭和十四年十二月 總株 數二千株</p> <p>資本 金 10,000,000 内 債 10,000,000 外 債 0</p> <p>役員 社長 藤田 宗三郎 副社長 藤田 宗三郎 監事 藤田 宗三郎 藤田 宗三郎 藤田 宗三郎</p> <p>事務所 宮川製鐵工業所 支店 宮川製鐵工業所</p>
---	--	---	---	--	--	--	---	--	---	---	--

<p>宮寺石綿理化學工業株式會社 目的 石綿理化學工業 設立 昭和十四年七月 資本 100,000 株主 宮寺 久勝 100株</p>	<p>宮原機械株式會社 目的 機械製造 設立 昭和十四年七月 資本 100,000 株主 宮原 健吉 100株</p>	<p>宮本紙器工業株式會社 目的 紙器製造 設立 昭和十四年七月 資本 100,000 株主 宮本 英三 100株</p>	<p>都汽船株式會社 目的 汽船運輸 設立 昭和十四年七月 資本 100,000 株主 都 200株</p>	<p>都商事株式會社 目的 商業經營 設立 昭和十四年七月 資本 100,000 株主 都 200株</p>	<p>妙高企業株式會社 目的 企業經營 設立 昭和十四年七月 資本 100,000 株主 妙高 200株</p>
<p>宮寺石綿理化學工業株式會社 目的 石綿理化學工業 設立 昭和十四年七月 資本 100,000 株主 宮寺 久勝 100株</p>	<p>宮原機械株式會社 目的 機械製造 設立 昭和十四年七月 資本 100,000 株主 宮原 健吉 100株</p>	<p>宮本紙器工業株式會社 目的 紙器製造 設立 昭和十四年七月 資本 100,000 株主 宮本 英三 100株</p>	<p>都汽船株式會社 目的 汽船運輸 設立 昭和十四年七月 資本 100,000 株主 都 200株</p>	<p>都商事株式會社 目的 商業經營 設立 昭和十四年七月 資本 100,000 株主 都 200株</p>	<p>妙高企業株式會社 目的 企業經營 設立 昭和十四年七月 資本 100,000 株主 妙高 200株</p>

<p>武藏野化學研究所 目的 化學研究 設立 昭和十四年七月 資本 100,000 株主 武藏野 200株</p>	<p>武藏野石灰株式會社 目的 石灰製造 設立 昭和十四年七月 資本 100,000 株主 武藏野 200株</p>	<p>武藏野精機株式會社 目的 機械製造 設立 昭和十四年七月 資本 100,000 株主 武藏野 200株</p>	<p>武藏野市建設株式會社 目的 市建設 設立 昭和十四年七月 資本 100,000 株主 武藏野 200株</p>	<p>武藏野鐵道株式會社 目的 鐵道運輸 設立 昭和十四年七月 資本 100,000 株主 武藏野 200株</p>	<p>武藏野乘合自動車株式會社 目的 乘合自動車 設立 昭和十四年七月 資本 100,000 株主 武藏野 200株</p>
<p>武藏野化學研究所 目的 化學研究 設立 昭和十四年七月 資本 100,000 株主 武藏野 200株</p>	<p>武藏野石灰株式會社 目的 石灰製造 設立 昭和十四年七月 資本 100,000 株主 武藏野 200株</p>	<p>武藏野精機株式會社 目的 機械製造 設立 昭和十四年七月 資本 100,000 株主 武藏野 200株</p>	<p>武藏野市建設株式會社 目的 市建設 設立 昭和十四年七月 資本 100,000 株主 武藏野 200株</p>	<p>武藏野鐵道株式會社 目的 鐵道運輸 設立 昭和十四年七月 資本 100,000 株主 武藏野 200株</p>	<p>武藏野乘合自動車株式會社 目的 乘合自動車 設立 昭和十四年七月 資本 100,000 株主 武藏野 200株</p>

<p>大阪出張所 西區江戶堀下通東江七 大森區大森七ノ三二六 研究所</p> <p>山商會 目的 乳製品及菓子製造販賣 設立 昭和三年一月 總株數八千株 資本金 拾萬圓 出資人 山崎 守山 英雄 守山 山三郎 守山 英三郎 守山 英四郎 守山 英五郎 守山 英六郎 守山 英七郎 守山 英八郎 守山 英九郎 守山 英十郎 守山 英十一郎 守山 英十二郎 守山 英十三郎 守山 英十四郎 守山 英十五郎 守山 英十六郎 守山 英十七郎 守山 英十八郎 守山 英十九郎 守山 英二十郎</p>	<p>森合名會社 目的 日本橋區室町四ノ五 設立 昭和六年六月 出資人 員五名 資本金 拾萬圓 出資人 森 治(10,000) 森 三郎(10,000) 森 四郎(10,000) 森 五郎(10,000) 森 六郎(10,000)</p>	<p>森興業株式會社 目的 水産物養殖不動産有價證券取得利用 設立 昭和十一年六月 總株數二十萬株 資本金 拾萬圓 出資人 森 治(10,000) 森 三郎(10,000) 森 四郎(10,000) 森 五郎(10,000) 森 六郎(10,000)</p>	<p>森商事株式會社 目的 諸機械器具金物鋼索等製造販賣 設立 昭和十四年八月 總株數二千四百株 資本金 拾萬圓 出資人 森 治(10,000) 森 三郎(10,000) 森 四郎(10,000) 森 五郎(10,000) 森 六郎(10,000)</p>	<p>委託品及大阪積込品 貸付金 一〇〇,〇〇〇 受取手形 五〇,〇〇〇 振替預金 三〇,〇〇〇 銀行預金及現金 二〇,〇〇〇 有價證券 一〇,〇〇〇 債權金 五,〇〇〇 貸付金 一〇,〇〇〇 受取手形 五,〇〇〇 振替預金 三,〇〇〇 銀行預金及現金 二,〇〇〇 有價證券 一,〇〇〇 債權金 五,〇〇〇</p>	<p>森田不動合名會社 目的 日本橋區山崎町六 設立 昭和十三年五月 出資人 員五名 資本金 拾萬圓 出資人 森 治(10,000) 森 三郎(10,000) 森 四郎(10,000) 森 五郎(10,000) 森 六郎(10,000)</p>
<p>森田工業株式會社 目的 芝罘區松島町二ノ五 設立 昭和十四年二月 總株數五千株 資本金 拾萬圓 出資人 森 治(10,000) 森 三郎(10,000) 森 四郎(10,000) 森 五郎(10,000) 森 六郎(10,000)</p>	<p>森田商事會社 目的 日本橋區山崎町六 設立 昭和十一年五月 出資人 員六名 資本金 拾萬圓 出資人 森 治(10,000) 森 三郎(10,000) 森 四郎(10,000) 森 五郎(10,000) 森 六郎(10,000) 森 七郎(10,000)</p>	<p>森田田務店 目的 芝罘區新町五ノ三二八 設立 昭和十年二月 出資人員四名 資本金 拾萬圓 出資人 森 治(10,000) 森 三郎(10,000) 森 四郎(10,000) 森 五郎(10,000)</p>	<p>森田田書房 目的 芝罘區有樂町二ノ二 設立 昭和十二年四月 總株數七千五百株 資本金 拾萬圓 出資人 森 治(10,000) 森 三郎(10,000) 森 四郎(10,000) 森 五郎(10,000) 森 六郎(10,000) 森 七郎(10,000) 森 八郎(10,000) 森 九郎(10,000) 森 十郎(10,000)</p>	<p>森田田製作所 目的 日本橋區本町四ノ一〇 設立 昭和十二年二月 總株數五千株 資本金 拾萬圓 出資人 森 治(10,000) 森 三郎(10,000) 森 四郎(10,000) 森 五郎(10,000) 森 六郎(10,000)</p>	<p>森田田商店 目的 芝罘區南佐久間町二ノ八 設立 昭和十二年五月 出資人員三名 資本金 拾萬圓 出資人 森 治(10,000) 森 三郎(10,000) 森 四郎(10,000)</p>
<p>森田田商店 目的 芝罘區南佐久間町二ノ八 設立 昭和十二年五月 出資人員三名 資本金 拾萬圓 出資人 森 治(10,000) 森 三郎(10,000) 森 四郎(10,000)</p>	<p>森田田商店 目的 芝罘區南佐久間町二ノ八 設立 昭和十二年五月 出資人員三名 資本金 拾萬圓 出資人 森 治(10,000) 森 三郎(10,000) 森 四郎(10,000)</p>	<p>森田田商店 目的 芝罘區南佐久間町二ノ八 設立 昭和十二年五月 出資人員三名 資本金 拾萬圓 出資人 森 治(10,000) 森 三郎(10,000) 森 四郎(10,000)</p>	<p>森田田商店 目的 芝罘區南佐久間町二ノ八 設立 昭和十二年五月 出資人員三名 資本金 拾萬圓 出資人 森 治(10,000) 森 三郎(10,000) 森 四郎(10,000)</p>	<p>森田田商店 目的 芝罘區南佐久間町二ノ八 設立 昭和十二年五月 出資人員三名 資本金 拾萬圓 出資人 森 治(10,000) 森 三郎(10,000) 森 四郎(10,000)</p>	<p>森田田商店 目的 芝罘區南佐久間町二ノ八 設立 昭和十二年五月 出資人員三名 資本金 拾萬圓 出資人 森 治(10,000) 森 三郎(10,000) 森 四郎(10,000)</p>

<p>森田田商店 目的 芝罘區南佐久間町二ノ八 設立 昭和十二年五月 出資人員三名 資本金 拾萬圓 出資人 森 治(10,000) 森 三郎(10,000) 森 四郎(10,000)</p>	<p>森田田商店 目的 芝罘區南佐久間町二ノ八 設立 昭和十二年五月 出資人員三名 資本金 拾萬圓 出資人 森 治(10,000) 森 三郎(10,000) 森 四郎(10,000)</p>	<p>森田田商店 目的 芝罘區南佐久間町二ノ八 設立 昭和十二年五月 出資人員三名 資本金 拾萬圓 出資人 森 治(10,000) 森 三郎(10,000) 森 四郎(10,000)</p>	<p>森田田商店 目的 芝罘區南佐久間町二ノ八 設立 昭和十二年五月 出資人員三名 資本金 拾萬圓 出資人 森 治(10,000) 森 三郎(10,000) 森 四郎(10,000)</p>	<p>森田田商店 目的 芝罘區南佐久間町二ノ八 設立 昭和十二年五月 出資人員三名 資本金 拾萬圓 出資人 森 治(10,000) 森 三郎(10,000) 森 四郎(10,000)</p>	<p>森田田商店 目的 芝罘區南佐久間町二ノ八 設立 昭和十二年五月 出資人員三名 資本金 拾萬圓 出資人 森 治(10,000) 森 三郎(10,000) 森 四郎(10,000)</p>
<p>森田田商店 目的 芝罘區南佐久間町二ノ八 設立 昭和十二年五月 出資人員三名 資本金 拾萬圓 出資人 森 治(10,000) 森 三郎(10,000) 森 四郎(10,000)</p>	<p>森田田商店 目的 芝罘區南佐久間町二ノ八 設立 昭和十二年五月 出資人員三名 資本金 拾萬圓 出資人 森 治(10,000) 森 三郎(10,000) 森 四郎(10,000)</p>	<p>森田田商店 目的 芝罘區南佐久間町二ノ八 設立 昭和十二年五月 出資人員三名 資本金 拾萬圓 出資人 森 治(10,000) 森 三郎(10,000) 森 四郎(10,000)</p>	<p>森田田商店 目的 芝罘區南佐久間町二ノ八 設立 昭和十二年五月 出資人員三名 資本金 拾萬圓 出資人 森 治(10,000) 森 三郎(10,000) 森 四郎(10,000)</p>	<p>森田田商店 目的 芝罘區南佐久間町二ノ八 設立 昭和十二年五月 出資人員三名 資本金 拾萬圓 出資人 森 治(10,000) 森 三郎(10,000) 森 四郎(10,000)</p>	<p>森田田商店 目的 芝罘區南佐久間町二ノ八 設立 昭和十二年五月 出資人員三名 資本金 拾萬圓 出資人 森 治(10,000) 森 三郎(10,000) 森 四郎(10,000)</p>
<p>森田田商店 目的 芝罘區南佐久間町二ノ八 設立 昭和十二年五月 出資人員三名 資本金 拾萬圓 出資人 森 治(10,000) 森 三郎(10,000) 森 四郎(10,000)</p>	<p>森田田商店 目的 芝罘區南佐久間町二ノ八 設立 昭和十二年五月 出資人員三名 資本金 拾萬圓 出資人 森 治(10,000) 森 三郎(10,000) 森 四郎(10,000)</p>	<p>森田田商店 目的 芝罘區南佐久間町二ノ八 設立 昭和十二年五月 出資人員三名 資本金 拾萬圓 出資人 森 治(10,000) 森 三郎(10,000) 森 四郎(10,000)</p>	<p>森田田商店 目的 芝罘區南佐久間町二ノ八 設立 昭和十二年五月 出資人員三名 資本金 拾萬圓 出資人 森 治(10,000) 森 三郎(10,000) 森 四郎(10,000)</p>	<p>森田田商店 目的 芝罘區南佐久間町二ノ八 設立 昭和十二年五月 出資人員三名 資本金 拾萬圓 出資人 森 治(10,000) 森 三郎(10,000) 森 四郎(10,000)</p>	<p>森田田商店 目的 芝罘區南佐久間町二ノ八 設立 昭和十二年五月 出資人員三名 資本金 拾萬圓 出資人 森 治(10,000) 森 三郎(10,000) 森 四郎(10,000)</p>

Table listing various companies in Tokyo Prefecture, including names like 山科汽船株式會社, 山下電氣株式會社, 山正計器株式會社, and 山田田商店. Each entry includes details on capital, purpose, and shareholders.

Table listing various companies in Tokyo Prefecture, including names like 山田電機株式會社, 山田田商店, 山田田製糖株式會社, and 山田田製氷株式會社. Each entry includes details on capital, purpose, and shareholders.

日本文字打字機

營業種目

タイプライター
 簿記用器
 高級事務用器
 萬能自動鑄造機
 邦文モノタイ
 印刷機
 工用機
 鑛山用機
 輸出貨類

資本金
 壹千五百萬圓

完備せる販賣網

型錄贈呈

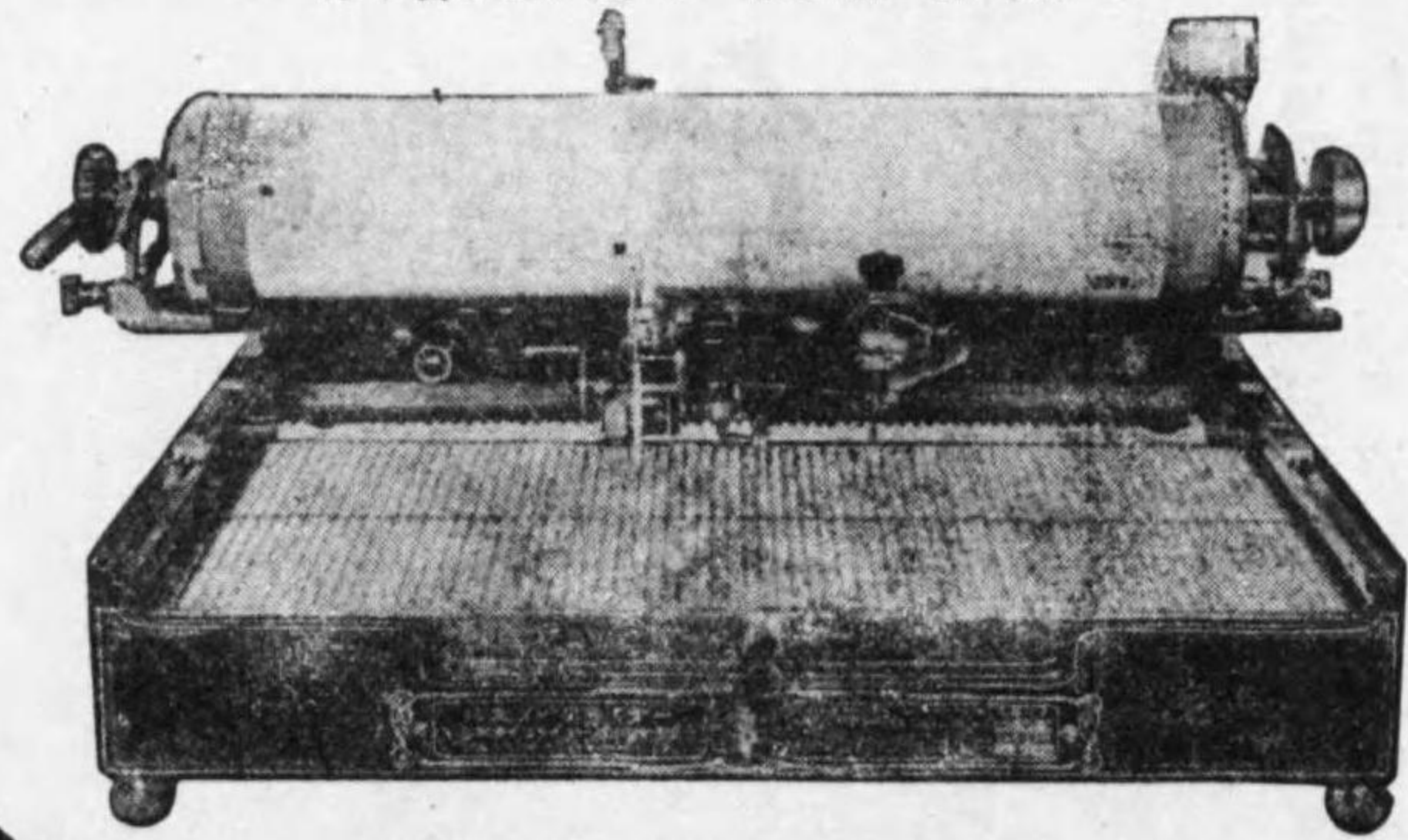

萬能機三號型

日本打字機株式會社

本社 東京市東區橋二丁目番地

支店 大阪・名古屋・東京・神戶・京都・福岡・仙台・札幌・青森・盛岡・秋田・山形・福島・茨城・栃木・群馬・埼玉・千葉・東京・大阪・名古屋・京都・神戶・福岡・仙台・札幌・青森・盛岡・秋田・山形・福島・茨城・栃木・群馬・埼玉・千葉・東京

會社名	設立年月	資本金	事業内容	役員	事務所
山二株式會社	昭和十二年七月	100,000	皮革販賣	出資人	山二町
山二片岡商店	昭和十二年七月	100,000	日本橋區町一丁目	出資人	日本橋區町一丁目
山二商事株式會社	昭和十二年七月	100,000	日本橋區町一丁目	出資人	日本橋區町一丁目
山二電機株式會社	昭和十二年七月	100,000	日本橋區町一丁目	出資人	日本橋區町一丁目
山二製粉株式會社	昭和十二年七月	100,000	日本橋區町一丁目	出資人	日本橋區町一丁目
山二印刷株式會社	昭和十二年七月	100,000	日本橋區町一丁目	出資人	日本橋區町一丁目
山二建築株式會社	昭和十二年七月	100,000	日本橋區町一丁目	出資人	日本橋區町一丁目
山二運輸株式會社	昭和十二年七月	100,000	日本橋區町一丁目	出資人	日本橋區町一丁目
山二機械株式會社	昭和十二年七月	100,000	日本橋區町一丁目	出資人	日本橋區町一丁目
山二製糖株式會社	昭和十二年七月	100,000	日本橋區町一丁目	出資人	日本橋區町一丁目
山二製油株式會社	昭和十二年七月	100,000	日本橋區町一丁目	出資人	日本橋區町一丁目
山二製紙株式會社	昭和十二年七月	100,000	日本橋區町一丁目	出資人	日本橋區町一丁目
山二製炭株式會社	昭和十二年七月	100,000	日本橋區町一丁目	出資人	日本橋區町一丁目
山二製鐵株式會社	昭和十二年七月	100,000	日本橋區町一丁目	出資人	日本橋區町一丁目
山二製鋼株式會社	昭和十二年七月	100,000	日本橋區町一丁目	出資人	日本橋區町一丁目
山二製陶株式會社	昭和十二年七月	100,000	日本橋區町一丁目	出資人	日本橋區町一丁目
山二製瓷株式會社	昭和十二年七月	100,000	日本橋區町一丁目	出資人	日本橋區町一丁目
山二製玻璃株式會社	昭和十二年七月	100,000	日本橋區町一丁目	出資人	日本橋區町一丁目
山二製纖維株式會社	昭和十二年七月	100,000	日本橋區町一丁目	出資人	日本橋區町一丁目
山二製皮革株式會社	昭和十二年七月	100,000	日本橋區町一丁目	出資人	日本橋區町一丁目
山二製木材株式會社	昭和十二年七月	100,000	日本橋區町一丁目	出資人	日本橋區町一丁目
山二製石材株式會社	昭和十二年七月	100,000	日本橋區町一丁目	出資人	日本橋區町一丁目
山二製建築材料株式會社	昭和十二年七月	100,000	日本橋區町一丁目	出資人	日本橋區町一丁目
山二製建築設備株式會社	昭和十二年七月	100,000	日本橋區町一丁目	出資人	日本橋區町一丁目
山二製建築設計株式會社	昭和十二年七月	100,000	日本橋區町一丁目	出資人	日本橋區町一丁目
山二製建築監理株式會社	昭和十二年七月	100,000	日本橋區町一丁目	出資人	日本橋區町一丁目
山二製建築測量株式會社	昭和十二年七月	100,000	日本橋區町一丁目	出資人	日本橋區町一丁目
山二製建築估價株式會社	昭和十二年七月	100,000	日本橋區町一丁目	出資人	日本橋區町一丁目
山二製建築保險株式會社	昭和十二年七月	100,000	日本橋區町一丁目	出資人	日本橋區町一丁目
山二製建築租賃株式會社	昭和十二年七月	100,000	日本橋區町一丁目	出資人	日本橋區町一丁目
山二製建築管理株式會社	昭和十二年七月	100,000	日本橋區町一丁目	出資人	日本橋區町一丁目
山二製建築諮詢株式會社	昭和十二年七月	100,000	日本橋區町一丁目	出資人	日本橋區町一丁目
山二製建築教育株式會社	昭和十二年七月	100,000	日本橋區町一丁目	出資人	日本橋區町一丁目
山二製建築研究株式會社	昭和十二年七月	100,000	日本橋區町一丁目	出資人	日本橋區町一丁目
山二製建築開發株式會社	昭和十二年七月	100,000	日本橋區町一丁目	出資人	日本橋區町一丁目
山二製建築投資株式會社	昭和十二年七月	100,000	日本橋區町一丁目	出資人	日本橋區町一丁目
山二製建築信託株式會社	昭和十二年七月	100,000	日本橋區町一丁目	出資人	日本橋區町一丁目
山二製建築擔保株式會社	昭和十二年七月	100,000	日本橋區町一丁目	出資人	日本橋區町一丁目
山二製建築代理株式會社	昭和十二年七月	100,000	日本橋區町一丁目	出資人	日本橋區町一丁目
山二製建築仲介株式會社	昭和十二年七月	100,000	日本橋區町一丁目	出資人	日本橋區町一丁目
山二製建築經紀株式會社	昭和十二年七月	100,000	日本橋區町一丁目	出資人	日本橋區町一丁目
山二製建築顧問株式會社	昭和十二年七月	100,000	日本橋區町一丁目	出資人	日本橋區町一丁目
山二製建築諮詢株式會社	昭和十二年七月	100,000	日本橋區町一丁目	出資人	日本橋區町一丁目
山二製建築設計株式會社	昭和十二年七月	100,000	日本橋區町一丁目	出資人	日本橋區町一丁目
山二製建築監理株式會社	昭和十二年七月	100,000	日本橋區町一丁目	出資人	日本橋區町一丁目
山二製建築測量株式會社	昭和十二年七月	100,000	日本橋區町一丁目	出資人	日本橋區町一丁目
山二製建築估價株式會社	昭和十二年七月	100,000	日本橋區町一丁目	出資人	日本橋區町一丁目
山二製建築保險株式會社	昭和十二年七月	100,000	日本橋區町一丁目	出資人	日本橋區町一丁目
山二製建築租賃株式會社	昭和十二年七月	100,000	日本橋區町一丁目	出資人	日本橋區町一丁目
山二製建築管理株式會社	昭和十二年七月	100,000	日本橋區町一丁目	出資人	日本橋區町一丁目
山二製建築諮詢株式會社	昭和十二年七月	100,000	日本橋區町一丁目	出資人	日本橋區町一丁目
山二製建築教育株式會社	昭和十二年七月	100,000	日本橋區町一丁目	出資人	日本橋區町一丁目
山二製建築研究株式會社	昭和十二年七月	100,000	日本橋區町一丁目	出資人	日本橋區町一丁目
山二製建築開發株式會社	昭和十二年七月	100,000	日本橋區町一丁目	出資人	日本橋區町一丁目
山二製建築投資株式會社	昭和十二年七月	100,000	日本橋區町一丁目	出資人	日本橋區町一丁目
山二製建築信託株式會社	昭和十二年七月	100,000	日本橋區町一丁目	出資人	日本橋區町一丁目
山二製建築擔保株式會社	昭和十二年七月	100,000	日本橋區町一丁目	出資人	日本橋區町一丁目
山二製建築代理株式會社	昭和十二年七月	100,000	日本橋區町一丁目	出資人	日本橋區町一丁目
山二製建築仲介株式會社	昭和十二年七月	100,000	日本橋區町一丁目	出資人	日本橋區町一丁目
山二製建築經紀株式會社	昭和十二年七月	100,000	日本橋區町一丁目	出資人	日本橋區町一丁目
山二製建築顧問株式會社	昭和十二年七月	100,000	日本橋區町一丁目	出資人	日本橋區町一丁目

目品業營

各種織物被服用品
工具用 高速度鋼
船舶用品、航空機用品

高安合資會社

東京本社
東京市神田區美土代町十一番地ノ六
電話(神田) 一五六六・三三一九・四七六七番

大阪營業所
大阪市東區南本町一丁目四番地
電話(船場) 二二一五・四〇三三・四五三番

名古屋出張所
名古屋市中區榮町三ノ五(明治屋ビル内) 電話(中) 三三四六番

小倉出張所
小倉市砂津富野口三四三ノ二 電話(小倉) 二九二番

東京工場
東京市板橋區板橋町十丁目一五二 電話(板橋) 九一九番

岐阜工場
岐阜縣安八郡墨俣町六六 電話(墨俣) 四〇番

<p>山根ビル 日本橋區通二ノ一住友日本橋ビルディング内 目的 コールロンコールマネ 設立 昭和十五年三月 總株數 四千株 資本金 100,000 代表 山根 十吉</p>	<p>山ノ坊無煙炭礦會社 設立 昭和十四年十一月 總株數 二萬株 資本金 100,000 代表 山ノ坊 保清 田 哲三郎</p>	<p>山菱電機株式會社 設立 昭和十四年四月 總株數 五千株 資本金 100,000 代表 山菱 敏男 松井 平次</p>	<p>山初商店 日本橋區橫山町五 目的 玩具賣買 設立 昭和六年九月 總株數 五 資本金 100,000 代表 山初 敏男</p>	<p>山文商店 日本橋區兜町一ノ八 目的 有價證券買賣事業 設立 大正八年三月 總株數 四 資本金 100,000 代表 山文 須見 義文</p>	<p>山部石綿株式會社 設立 昭和十四年四月 總株數 一萬株 資本金 100,000 代表 山部 幸助 吉井 勝哉</p>	<p>山丸製藥株式會社 設立 昭和十四年四月 總株數 三千株 資本金 100,000 代表 山丸 治太郎 杉本 九八郎</p>	<p>山美津電氣株式會社 淺草區北常盤町一六 目的 電氣器具販賣電氣設計工 事請負 設立 昭和十四年二月 總株數 五千株 資本金 100,000 代表 山美津 正三 本田 直二</p>	<p>山本合名會社 芝區田村町二ノ一 目的 土地建物貸付鐵鋼機械類 買賣事業 設立 大正十三年三月 出資人 三名 資本金 100,000 代表 山本 榮男</p>
<p>山野樂器店 京橋區銀座四ノ二 設立 大正四年三月 出資人員 三名 資本金 100,000 代表 山野 政太郎</p>	<p>山丸商會 日本橋區兜町一ノ一 目的 有價證券買賣其他 設立 大正十二年二月 總株數 二萬株 資本金 100,000 代表 山丸 清隆 小川 儀一郎</p>	<p>山本保全株式會社 日本橋區茅場町二ノ五 目的 不動産有價證券取得 設立 大正五年八月 總株數 二千株 資本金 100,000 代表 山本 保雄 村田 大助</p>	<p>山本元商店 京橋區越前堀一ノ五 目的 船具機具五金及 船具機具五金及 設立 大正十四年五月 出資人 三名 資本金 100,000 代表 山本 元 光雄</p>	<p>山本イキ株式會社 品川區大井南濱川町一七八 目的 印刷インキ印刷機械製造 其他 設立 大正八年十二月 總株數 三萬株 資本金 100,000 代表 山本 重夫 池田 重夫</p>				

Table of company registrations in Tokyo Prefecture, page 3. Columns include company name (e.g., 川商會社, 川酸素商會), capital amount, and details of the company's purpose and officers.

Table of company registrations in Tokyo Prefecture, page 3. Columns include company name (e.g., 吉野商事株式會社, 吉永電機工業株式會社), capital amount, and details of the company's purpose and officers.

<p>野村合名會社 資本金 1,000,000 設立 昭和十五年五月末日 目的 運輸及貯蔵品 資本金 1,000,000 準備金 1,000,000 負債 1,000,000</p>	<p>野村生命保險株式會社 資本金 1,000,000 設立 昭和十五年五月末日 目的 運輸及貯蔵品 資本金 1,000,000 準備金 1,000,000 負債 1,000,000</p>	<p>王子工業株式會社 資本金 1,000,000 設立 昭和十五年五月末日 目的 運輸及貯蔵品 資本金 1,000,000 準備金 1,000,000 負債 1,000,000</p>	<p>大塚工業株式會社 資本金 1,000,000 設立 昭和十五年五月末日 目的 運輸及貯蔵品 資本金 1,000,000 準備金 1,000,000 負債 1,000,000</p>	<p>理研工業株式會社 資本金 1,000,000 設立 昭和十五年五月末日 目的 運輸及貯蔵品 資本金 1,000,000 準備金 1,000,000 負債 1,000,000</p>	<p>理研工作機械株式會社 資本金 1,000,000 設立 昭和十五年五月末日 目的 運輸及貯蔵品 資本金 1,000,000 準備金 1,000,000 負債 1,000,000</p>	<p>理研光學工業株式會社 資本金 1,000,000 設立 昭和十五年五月末日 目的 運輸及貯蔵品 資本金 1,000,000 準備金 1,000,000 負債 1,000,000</p>	<p>理研鋼材株式會社 資本金 1,000,000 設立 昭和十五年五月末日 目的 運輸及貯蔵品 資本金 1,000,000 準備金 1,000,000 負債 1,000,000</p>	<p>理研光器株式會社 資本金 1,000,000 設立 昭和十五年五月末日 目的 運輸及貯蔵品 資本金 1,000,000 準備金 1,000,000 負債 1,000,000</p>	<p>理研スプリング株式會社 資本金 1,000,000 設立 昭和十五年五月末日 目的 運輸及貯蔵品 資本金 1,000,000 準備金 1,000,000 負債 1,000,000</p>
--	--	--	--	--	--	--	--	--	---

<p>支店 尼崎市西向島町二七〇 資本金 1,000,000 設立 昭和十五年五月末日 目的 運輸及貯蔵品 資本金 1,000,000 準備金 1,000,000 負債 1,000,000</p>	<p>王子工業株式會社 資本金 1,000,000 設立 昭和十五年五月末日 目的 運輸及貯蔵品 資本金 1,000,000 準備金 1,000,000 負債 1,000,000</p>	<p>理研合成樹脂株式會社 資本金 1,000,000 設立 昭和十五年五月末日 目的 運輸及貯蔵品 資本金 1,000,000 準備金 1,000,000 負債 1,000,000</p>	<p>理研自動車改造株式會社 資本金 1,000,000 設立 昭和十五年五月末日 目的 運輸及貯蔵品 資本金 1,000,000 準備金 1,000,000 負債 1,000,000</p>	<p>理研重工工業株式會社 資本金 1,000,000 設立 昭和十五年五月末日 目的 運輸及貯蔵品 資本金 1,000,000 準備金 1,000,000 負債 1,000,000</p>	<p>理研真空工業株式會社 資本金 1,000,000 設立 昭和十五年五月末日 目的 運輸及貯蔵品 資本金 1,000,000 準備金 1,000,000 負債 1,000,000</p>	<p>理研スプリング株式會社 資本金 1,000,000 設立 昭和十五年五月末日 目的 運輸及貯蔵品 資本金 1,000,000 準備金 1,000,000 負債 1,000,000</p>	<p>理研鋼材株式會社 資本金 1,000,000 設立 昭和十五年五月末日 目的 運輸及貯蔵品 資本金 1,000,000 準備金 1,000,000 負債 1,000,000</p>	<p>理研光器株式會社 資本金 1,000,000 設立 昭和十五年五月末日 目的 運輸及貯蔵品 資本金 1,000,000 準備金 1,000,000 負債 1,000,000</p>	<p>理研スプリング株式會社 資本金 1,000,000 設立 昭和十五年五月末日 目的 運輸及貯蔵品 資本金 1,000,000 準備金 1,000,000 負債 1,000,000</p>
---	--	--	---	--	--	---	--	--	---

<p>理研水産加工 本郷區駒込富士前町四三 設立 昭和十四年三月 資本 三萬株 決算期三月、八月 目的 水産加工業</p> <p>預り金 1,000 受取手形 1,000 借入金 1,000 貸出金 1,000 前期末繰越金 1,000 当期利益 1,000 合計 1,000</p>	<p>理研水機株式會社 本郷區駒込富士前町一 設立 昭和十三年六月 資本 三萬株 決算期五月、十一月 目的 水力機工作及鑄造機械製造</p> <p>預り金 1,000 受取手形 1,000 借入金 1,000 貸出金 1,000 前期末繰越金 1,000 当期利益 1,000 合計 1,000</p>	<p>理研製機株式會社 本郷區駒込富士前町二 設立 昭和十二年八月 資本 三萬株 決算期四月、十月 目的 機械製造業</p> <p>預り金 1,000 受取手形 1,000 借入金 1,000 貸出金 1,000 前期末繰越金 1,000 当期利益 1,000 合計 1,000</p>	<p>理研閃光板株式會社 本郷區駒込富士前町三 設立 昭和十三年十月 資本 三萬株 決算期七月、一月 目的 閃光板製造業</p> <p>預り金 1,000 受取手形 1,000 借入金 1,000 貸出金 1,000 前期末繰越金 1,000 当期利益 1,000 合計 1,000</p>	<p>理研電機株式會社 本郷區駒込富士前町四 設立 昭和十三年七月 資本 三萬株 決算期五月、十一月 目的 電機器具製造業</p> <p>預り金 1,000 受取手形 1,000 借入金 1,000 貸出金 1,000 前期末繰越金 1,000 当期利益 1,000 合計 1,000</p>	<p>理研電磁器株式會社 本郷區駒込富士前町五 設立 昭和十二年七月 資本 三萬株 決算期四月、十月 目的 電磁器製造業</p> <p>預り金 1,000 受取手形 1,000 借入金 1,000 貸出金 1,000 前期末繰越金 1,000 当期利益 1,000 合計 1,000</p>	<p>理研電機株式會社 本郷區駒込富士前町六 設立 昭和十三年三月 資本 三萬株 決算期二月、八月 目的 電機器具製造業</p> <p>預り金 1,000 受取手形 1,000 借入金 1,000 貸出金 1,000 前期末繰越金 1,000 当期利益 1,000 合計 1,000</p>	<p>理研電機株式會社 本郷區駒込富士前町七 設立 昭和十三年四月 資本 三萬株 決算期三月、九月 目的 電機器具製造業</p> <p>預り金 1,000 受取手形 1,000 借入金 1,000 貸出金 1,000 前期末繰越金 1,000 当期利益 1,000 合計 1,000</p>	<p>理研電機株式會社 本郷區駒込富士前町八 設立 昭和十三年五月 資本 三萬株 決算期四月、十月 目的 電機器具製造業</p> <p>預り金 1,000 受取手形 1,000 借入金 1,000 貸出金 1,000 前期末繰越金 1,000 当期利益 1,000 合計 1,000</p>	<p>理研電機株式會社 本郷區駒込富士前町九 設立 昭和十三年六月 資本 三萬株 決算期五月、十一月 目的 電機器具製造業</p> <p>預り金 1,000 受取手形 1,000 借入金 1,000 貸出金 1,000 前期末繰越金 1,000 当期利益 1,000 合計 1,000</p>	<p>理研電機株式會社 本郷區駒込富士前町十 設立 昭和十三年七月 資本 三萬株 決算期六月、十二月 目的 電機器具製造業</p> <p>預り金 1,000 受取手形 1,000 借入金 1,000 貸出金 1,000 前期末繰越金 1,000 当期利益 1,000 合計 1,000</p>
---	--	--	--	---	--	--	--	--	---	---

<p>理研電機株式會社 本郷區駒込富士前町一 設立 昭和十三年八月 資本 三萬株 決算期七月、一月 目的 電機器具製造業</p> <p>預り金 1,000 受取手形 1,000 借入金 1,000 貸出金 1,000 前期末繰越金 1,000 当期利益 1,000 合計 1,000</p>	<p>理研電機株式會社 本郷區駒込富士前町二 設立 昭和十三年九月 資本 三萬株 決算期八月、二月 目的 電機器具製造業</p> <p>預り金 1,000 受取手形 1,000 借入金 1,000 貸出金 1,000 前期末繰越金 1,000 当期利益 1,000 合計 1,000</p>	<p>理研電機株式會社 本郷區駒込富士前町三 設立 昭和十三年十月 資本 三萬株 決算期九月、三月 目的 電機器具製造業</p> <p>預り金 1,000 受取手形 1,000 借入金 1,000 貸出金 1,000 前期末繰越金 1,000 当期利益 1,000 合計 1,000</p>	<p>理研電機株式會社 本郷區駒込富士前町四 設立 昭和十三年十一月 資本 三萬株 決算期十月、四月 目的 電機器具製造業</p> <p>預り金 1,000 受取手形 1,000 借入金 1,000 貸出金 1,000 前期末繰越金 1,000 当期利益 1,000 合計 1,000</p>	<p>理研電機株式會社 本郷區駒込富士前町五 設立 昭和十三年十二月 資本 三萬株 決算期十一月、五月 目的 電機器具製造業</p> <p>預り金 1,000 受取手形 1,000 借入金 1,000 貸出金 1,000 前期末繰越金 1,000 当期利益 1,000 合計 1,000</p>	<p>理研電機株式會社 本郷區駒込富士前町六 設立 昭和十四年一月 資本 三萬株 決算期十二月、六月 目的 電機器具製造業</p> <p>預り金 1,000 受取手形 1,000 借入金 1,000 貸出金 1,000 前期末繰越金 1,000 当期利益 1,000 合計 1,000</p>	<p>理研電機株式會社 本郷區駒込富士前町七 設立 昭和十四年二月 資本 三萬株 決算期一月、七月 目的 電機器具製造業</p> <p>預り金 1,000 受取手形 1,000 借入金 1,000 貸出金 1,000 前期末繰越金 1,000 当期利益 1,000 合計 1,000</p>	<p>理研電機株式會社 本郷區駒込富士前町八 設立 昭和十四年三月 資本 三萬株 決算期二月、八月 目的 電機器具製造業</p> <p>預り金 1,000 受取手形 1,000 借入金 1,000 貸出金 1,000 前期末繰越金 1,000 当期利益 1,000 合計 1,000</p>	<p>理研電機株式會社 本郷區駒込富士前町九 設立 昭和十四年四月 資本 三萬株 決算期三月、九月 目的 電機器具製造業</p> <p>預り金 1,000 受取手形 1,000 借入金 1,000 貸出金 1,000 前期末繰越金 1,000 当期利益 1,000 合計 1,000</p>	<p>理研電機株式會社 本郷區駒込富士前町十 設立 昭和十四年五月 資本 三萬株 決算期四月、十月 目的 電機器具製造業</p> <p>預り金 1,000 受取手形 1,000 借入金 1,000 貸出金 1,000 前期末繰越金 1,000 当期利益 1,000 合計 1,000</p>
--	--	--	---	--	---	--	--	--	--

聯合鑛業株式會社
設立 昭和三十二年三月 鑛株數 二千株
目的 鑛山 櫻井 佐木 池田 大野 實治 佐々木 池田 三浦 義次
資本 1,000,000
資本金 1,000,000
貸付金
未償還金
預備金
利益金
未配分金
前期純益金

聯合證券株式會社
設立 昭和十一年五月 鑛株數 二千株
目的 日本橋區小網町一ノ一 公債社債株式買付金貸付
資本 1,000,000
資本金 1,000,000
貸付金
未償還金
預備金
利益金
未配分金
前期純益金

聯合電球株式會社
設立 昭和十一年五月 鑛株數 二千株
目的 品川區南品川四ノ五七五 電機器具製造販賣輸出入
資本 1,000,000
資本金 1,000,000
貸付金
未償還金
預備金
利益金
未配分金
前期純益金

ロイヤル化粧品
設立 昭和十一年七月 鑛株數 二千株
目的 東京市神田區錦町一ノ二一 化粧品製造販賣輸出入
資本 1,000,000
資本金 1,000,000
貸付金
未償還金
預備金
利益金
未配分金
前期純益金

ロイヤル食品工業株式會社
設立 昭和十二年四月 鑛株數 二千株
目的 板橋區志村清水町三一〇 板橋區志村清水町三一〇 製造食品製造加工
資本 1,000,000
資本金 1,000,000
貸付金
未償還金
預備金
利益金
未配分金
前期純益金

ロイド株式会社
設立 昭和五年四月 鑛株數 一千株
目的 品川區西大崎一ノ三二六 品川區西大崎一ノ三二六 製造製糖販賣輸出入
資本 1,000,000
資本金 1,000,000
貸付金
未償還金
預備金
利益金
未配分金
前期純益金

連雀青果市場株式會社
設立 昭和十四年十二月 鑛株數 二千株
目的 北多摩郡三鷹村井ノ四 青果市場
資本 1,000,000
資本金 1,000,000
貸付金
未償還金
預備金
利益金
未配分金
前期純益金

連雀鑛業株式會社
設立 昭和十三年八月 鑛株數 二千株
目的 町田區丸ノ内二ノ一八 鑛業經營不動産取得利用
資本 1,000,000
資本金 1,000,000
貸付金
未償還金
預備金
利益金
未配分金
前期純益金

ワッセン株式會社
設立 昭和八年十一月 鑛株數 二千株
目的 世田谷區北澤二ノ二五〇 金銀鑛及採掘物採取並
資本 1,000,000
資本金 1,000,000
貸付金
未償還金
預備金
利益金
未配分金
前期純益金

わかもと健康
設立 昭和十五年六月末 日
目的 芝區芝公園第一號地 菓子類製造
資本 1,000,000
資本金 1,000,000
貸付金
未償還金
預備金
利益金
未配分金
前期純益金

わかもと健康
設立 昭和十五年六月末 日
目的 芝區芝公園第一號地 菓子類製造
資本 1,000,000
資本金 1,000,000
貸付金
未償還金
預備金
利益金
未配分金
前期純益金

わかもと健康
設立 昭和十五年六月末 日
目的 芝區芝公園第一號地 菓子類製造
資本 1,000,000
資本金 1,000,000
貸付金
未償還金
預備金
利益金
未配分金
前期純益金

六合株式會社
設立 昭和十一年四月 鑛株數 二千株
目的 町田區高島町二ノ一二 有價證券買賣並金融貸付
資本 1,000,000
資本金 1,000,000
貸付金
未償還金
預備金
利益金
未配分金
前期純益金

六合株式會社
設立 昭和十一年四月 鑛株數 二千株
目的 町田區高島町二ノ一二 有價證券買賣並金融貸付
資本 1,000,000
資本金 1,000,000
貸付金
未償還金
預備金
利益金
未配分金
前期純益金

六合株式會社
設立 昭和十一年四月 鑛株數 二千株
目的 町田區高島町二ノ一二 有價證券買賣並金融貸付
資本 1,000,000
資本金 1,000,000
貸付金
未償還金
預備金
利益金
未配分金
前期純益金

六合株式會社
設立 昭和十一年四月 鑛株數 二千株
目的 町田區高島町二ノ一二 有價證券買賣並金融貸付
資本 1,000,000
資本金 1,000,000
貸付金
未償還金
預備金
利益金
未配分金
前期純益金

六合株式會社
設立 昭和十一年四月 鑛株數 二千株
目的 町田區高島町二ノ一二 有價證券買賣並金融貸付
資本 1,000,000
資本金 1,000,000
貸付金
未償還金
預備金
利益金
未配分金
前期純益金

六合株式會社
設立 昭和十一年四月 鑛株數 二千株
目的 町田區高島町二ノ一二 有價證券買賣並金融貸付
資本 1,000,000
資本金 1,000,000
貸付金
未償還金
預備金
利益金
未配分金
前期純益金

六合株式會社
設立 昭和十一年四月 鑛株數 二千株
目的 町田區高島町二ノ一二 有價證券買賣並金融貸付
資本 1,000,000
資本金 1,000,000
貸付金
未償還金
預備金
利益金
未配分金
前期純益金

六合株式會社
設立 昭和十一年四月 鑛株數 二千株
目的 町田區高島町二ノ一二 有價證券買賣並金融貸付
資本 1,000,000
資本金 1,000,000
貸付金
未償還金
預備金
利益金
未配分金
前期純益金

六合株式會社
設立 昭和十一年四月 鑛株數 二千株
目的 町田區高島町二ノ一二 有價證券買賣並金融貸付
資本 1,000,000
資本金 1,000,000
貸付金
未償還金
預備金
利益金
未配分金
前期純益金

六合株式會社
設立 昭和十一年四月 鑛株數 二千株
目的 町田區高島町二ノ一二 有價證券買賣並金融貸付
資本 1,000,000
資本金 1,000,000
貸付金
未償還金
預備金
利益金
未配分金
前期純益金

六合株式會社
設立 昭和十一年四月 鑛株數 二千株
目的 町田區高島町二ノ一二 有價證券買賣並金融貸付
資本 1,000,000
資本金 1,000,000
貸付金
未償還金
預備金
利益金
未配分金
前期純益金

六合株式會社
設立 昭和十一年四月 鑛株數 二千株
目的 町田區高島町二ノ一二 有價證券買賣並金融貸付
資本 1,000,000
資本金 1,000,000
貸付金
未償還金
預備金
利益金
未配分金
前期純益金

<p>渡邊 春吉 保太郎 渡邊 作太郎 關天鹿 史郎</p> <p>豐波 部 商 會 京橋區西八丁堀二一〇 目的 電氣機器製造及電氣 土木工事請負工製品製造金 貸付 設立 昭和十三年八月 總株數 四千株 資本金 拂込金 100,000</p> <p>渡部兄弟製糖新社 牛込區白銀町二九 目的 有價證券不動產買賣 設立 大正十年二月 出資人員 三名 資本金 知(100,000) 証實西村 100,000</p> <p>渡良瀬水電株式會社 日本橋區通一ノ四 設立 大正十一年九月 總株數 十萬株(新八萬株) 資本金 50,000,000 內拂込額 25,000,000 決算 昭和十五年五月末日 (第三十五期) 借方(資產之部) 未拂込資本金 25,000,000 營業設備 10,000,000 發電設備 10,000,000 配電設備 1,000,000 需用者屋內設備 3,000,000 有價證券 10,000,000 貯藏品 10,000,000 事業未收入金 3,000,000 假拂金 3,000,000 銀行預金 3,000,000 現金 3,000,000 貸方(負債之部) 資本金 50,000,000 法定積立金 10,000,000 別途積立金 10,000,000 長期借入金 10,000,000 未拂利息 10,000,000</p>	<p>未拂配當金 26,500 諸未拂金 2,500 假受金 1,000 前期繰越金 23,000 當期利益金 2,500 合計 26,500</p> <p>前期繰越金 7,600 當期利益金 2,500 當期利益金 2,500 法定積立金 2,500 役員賞與金 2,500 配當金(四分) 2,500 後期繰越金 2,500 關櫻井 兵五郎 高松 文雄 關廣瀨 爲久 小澤 信之甫 賀來 興次郎 關與 主一郎 雨宮 鐵郎</p> <p>豐野 製 作 所 本所區藤町一ノ二六 目的 諸機械製作販賣修理加工 請負 設立 昭和十一年一月 出資人 員四名 資本金 八重野(金) 100,000 代嗣淵 八重野(金) 100,000</p> <p>蕨紡績株式會社 下谷區下根岸町五七 設立 昭和十四年十二月 總株 數三千九百株 株主總數九名 決算期五月 十一月 資本金 拂込金 10,000 關水野 新三郎 關仁科 竹次郎 關手塚 宗太郎 關村田 健之助 原 廣次 關伊東 三郎 麥倉 美夫 關工場 埼玉縣蕨町五七六八 (兼長) 仁科 竹次郎</p>
---	--

！ 善隣友好

與亞の貯蓄へ保險協力を

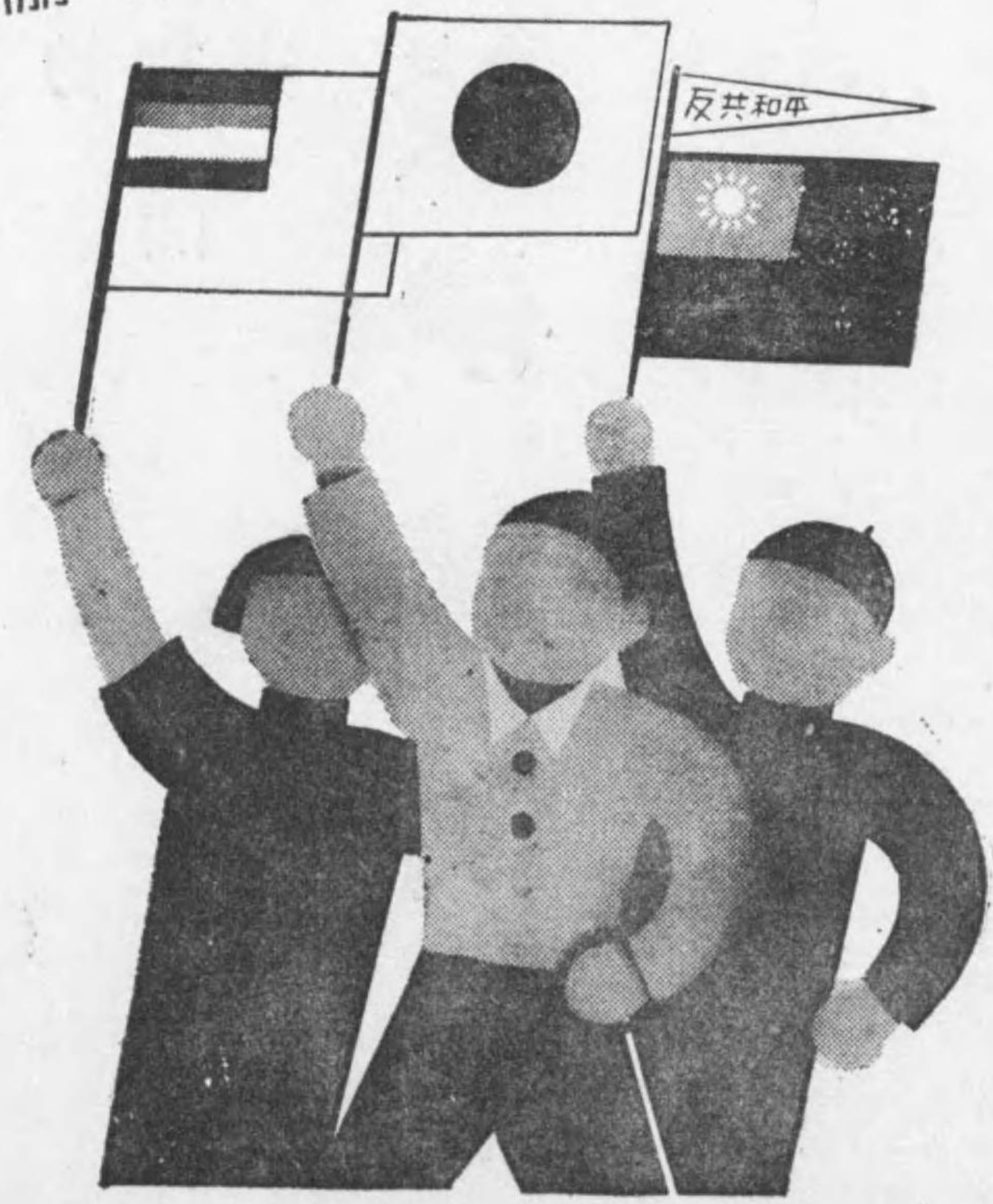

日本生命

織物雜貨
出貨商

萬 株式會社 伊藤萬商店

本店 大阪市東區本町四丁目

取引銀行		電話本町	
住友銀行	備後町支店	八八八八八	八八八八八
三和銀行	瓦町支店	七六五四三	七六五四三
第一銀行	大阪支店	七六五四三	七六五四三
安田銀行	本町支店	七六五四三	七六五四三
三菱銀行	船場支店	七六五四三	七六五四三
橫濱正金銀行	大阪支店	七六五四三	七六五四三
朝鮮銀行	大阪支店	七六五四三	七六五四三
三井銀行	船場支店	七六五四三	七六五四三
ナショナル銀行	大阪支店	七六五四三	七六五四三
東京、京都、京城、臺北、大連、上海、天津、青島、奉天	振替口座	八八八八八	八八八八八
神戶駐在所	伊藤萬商店	八八八八八	八八八八八

織物雜貨輸出商

稻西合名會社

本店 大阪市東區本町二丁目
出張店 東京市日本橋區堀留町一丁目

株式會社 稻西商事

本社 大阪市東區本町二丁目
出張所 天津、義太利、租界、大、安、街、一、二、一、號



株式會社

丸紅商店

本店

大阪市東區本町二丁目

支店

大阪、京都、東京、名古屋、京城、天津、上海

出張所

神戸、足利、福井、横濱、桐生、一宮、臺北、大連、哈爾濱、北京、青島、濟南、南京、漢口、九江、南昌、蕪湖、孟買



株式會社

田村駒商店

本店 大阪市安土町四丁目

雜織
貨物
商

內地
輸地
部部

支店・出張所

京城支店 京府長谷川町八十番地
奉天支店 奉天瀋陽區小西街二一三四
京都支店 京都市中區木欄通姉小路
東京支店 東京市日本橋區久松町十二番地
大連出張所 奉天千代田通四十番地
天津出張所 大連市常盤町二十二番地ノ六
北京出張所 天津日本租界宮島街十二番地
北京東四南大街椿樹胡同東口

青島出張所 青島濰縣路八三號
濟南出張所 濟南市緯二路一〇九
上海出張所 上海福州路三十三號
漢口出張所 漢口交通路二十號(榮記洋行內)
盤谷出張所 タイ國勢谷ナレツシユ街三三號
神戶出張所 神戶市江戶町(熊谷ビル)
臺北出張所 臺北市京町三丁目十三番地



株式會社

丸紅商店

本店

大阪市東區本町二丁目

支店

大阪、京都、東京、名古屋、京城、奉天、天津、上海

出張所

神戸、足利、福井、横濱、桐生、一宮、臺北、大連、哈爾濱、北京、青島、濟南、南京、漢口、九江、南昌、蕪湖、孟買



株式會社

田村駒商店

本店 大阪市安土町四丁目

雜織 貨物 商

內地 外地 輸出入 部部部

支店・出張所

京城支店 京府長谷川町八十番地
奉天支店 奉天瀋陽區小西街二段一三四
京都支店 京都市中區區衣通橋小路上
東京支店 東京市日本橋區久松町十二番地
奉天支店 奉天千代田通四十番地
大連出張所 大連市常盤町二十二番地ノ六
天津出張所 天津日本租界界宮馬街十二番地
北京出張所 北京東四南大街椿樹胡同東口

青島出張所 青島濰縣路八三號
濟南出張所 濟南市緯二路一〇九
上海出張所 上海福州路三十三號
漢口出張所 漢口交通路二十號(榮記洋行內)
盤谷出張所 タイ國勞谷ナレツシユ街(熊谷ビル)
神戶出張所 神戶市江戶町(熊谷ビル)
臺北出張所 臺北市京町三丁目十三番地

御宴會は...

肉のすき
會席料理
支那料理

名物大市乙女ダンス

大 阪 大 橋 堀 長
大 市

場船話電
番〇〇一五
番一〇一五
番二〇一五

大衆向
キャバレー大市
大阪 今里終點
電話一六二六

喫茶と
お食事
味の
大市
大阪 今里終點
電話一六二六

名物
大市寿司店
大阪 今里終點
電話一六二六

お座敷
腰掛け
南地大市
大阪 今里終點
電話一六二六

お座敷
腰掛け
南海大市
大阪 今里終點
電話一六二六

天麩羅
専門
布施大市
大阪市二條通

本店 大阪市東區今橋二丁目

全 鴻池信託株式會社

東京支店 東京市麴町區丸ノ内一丁目

京都支店 京都市中京區三條寺町角

タイガー 計算器

純國産精銳器

計算事務の刷新は國産タイガーで！
日本特許49件・登録29件
滿洲國特許46件・英米獨特許3件

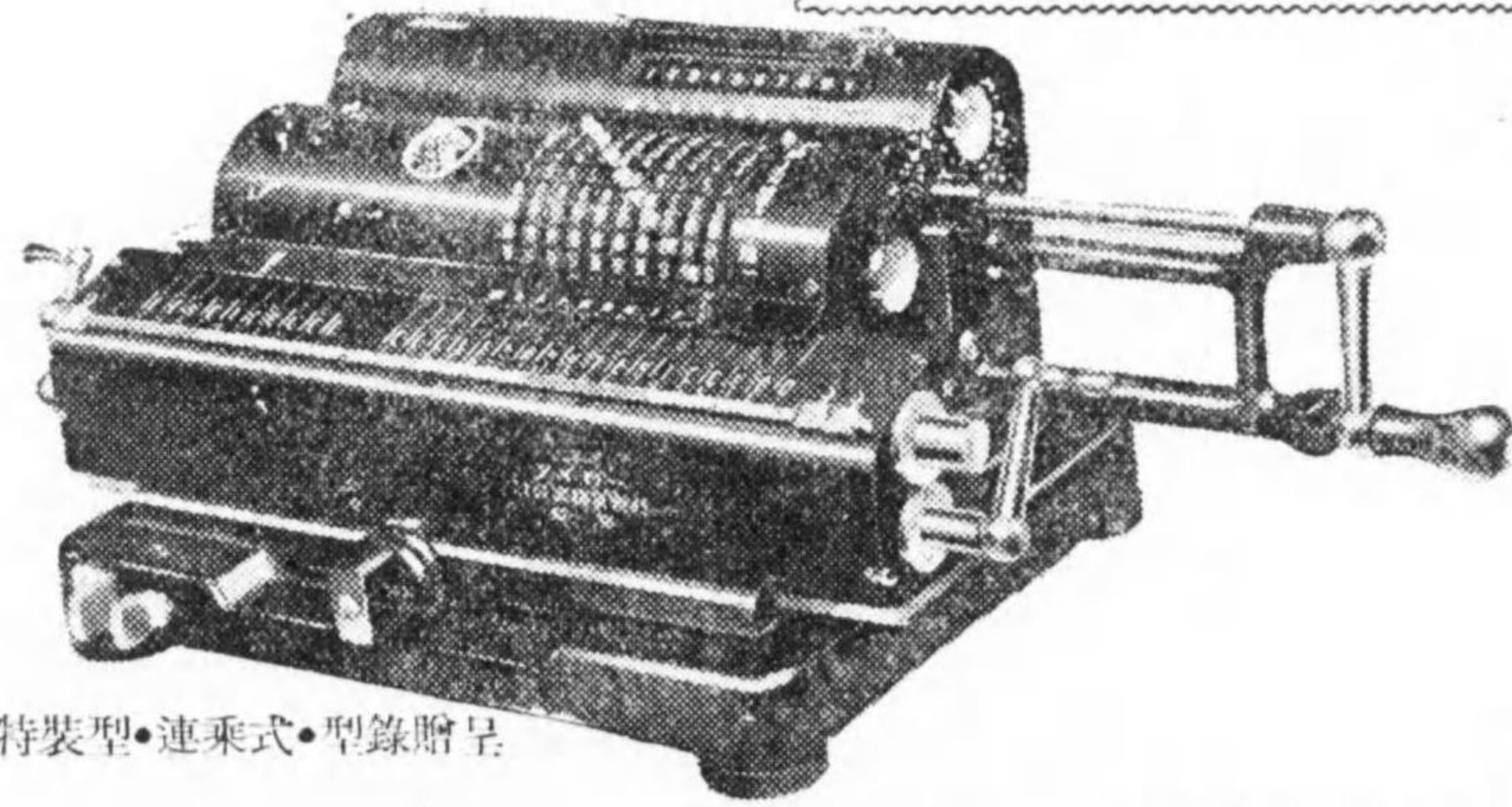

基本型・特裝型・連乘式・型録贈呈

タイガー計算器株式會社

本社・工場	大阪市東淀川區野中南通二ノ十番(電話北)7590-7597番
東京支店	東京市日本橋區吳服橋三ノ五番(電話日本橋)1049・3055番
札幌出張所	札幌市南一條西九丁目一〇番地(電話)2272番
東北出張所	仙台市東一番町九番地(電話)2776番
名古屋出張所	名古屋市中區新榮町一丁目一〇番地(電話東)43790番
廣島出張所	廣島市大手町七丁目二四番地(電話中局)0711番
九州出張所	福岡市千代町三丁目五番地(電話東)1453番
京城出張所	京都市太平通二丁目二一〇番地(電話本局)22994番
臺灣出張所	臺北市本町一丁目一〇番地(電話)2330・2888番
大連出張所	大連市西公園町一〇番地(電話本局)212015番
新京出張所	新京特別市興安大路五三號地(電話本局)21164番
天津出張所	天津特別市和區字治町一五番地(電話本局)24434番
北京出張所	北京特別市西單北大街一〇一號(電話西局)267番
上海出張所	上海江西路179號ハミルトンハウ3059號室(電話)13619番



押谷工業株式會社

代表取締役

押谷惣助

専務取締役

奥村好孝

本社 大阪市西區立賣堀北通五丁目十二番地
支店 東京市京橋區木挽町一丁目七番地
三國工場 大阪府豐能郡庄内村字牛立二八一番地
金屬工場 大阪府豐能郡庄内村字牛立二八三番地

目品業營

絶鐵各各各
緣道種種種
工車ガコフ
專輛スルエ
請用ケクル
頁品ト板ト

タイガー計算器

純國産精銳器

計算事務の刷新は國産タイガーで!

日本特許49件・登録29件

滿洲國特許46件・英米獨特許3件

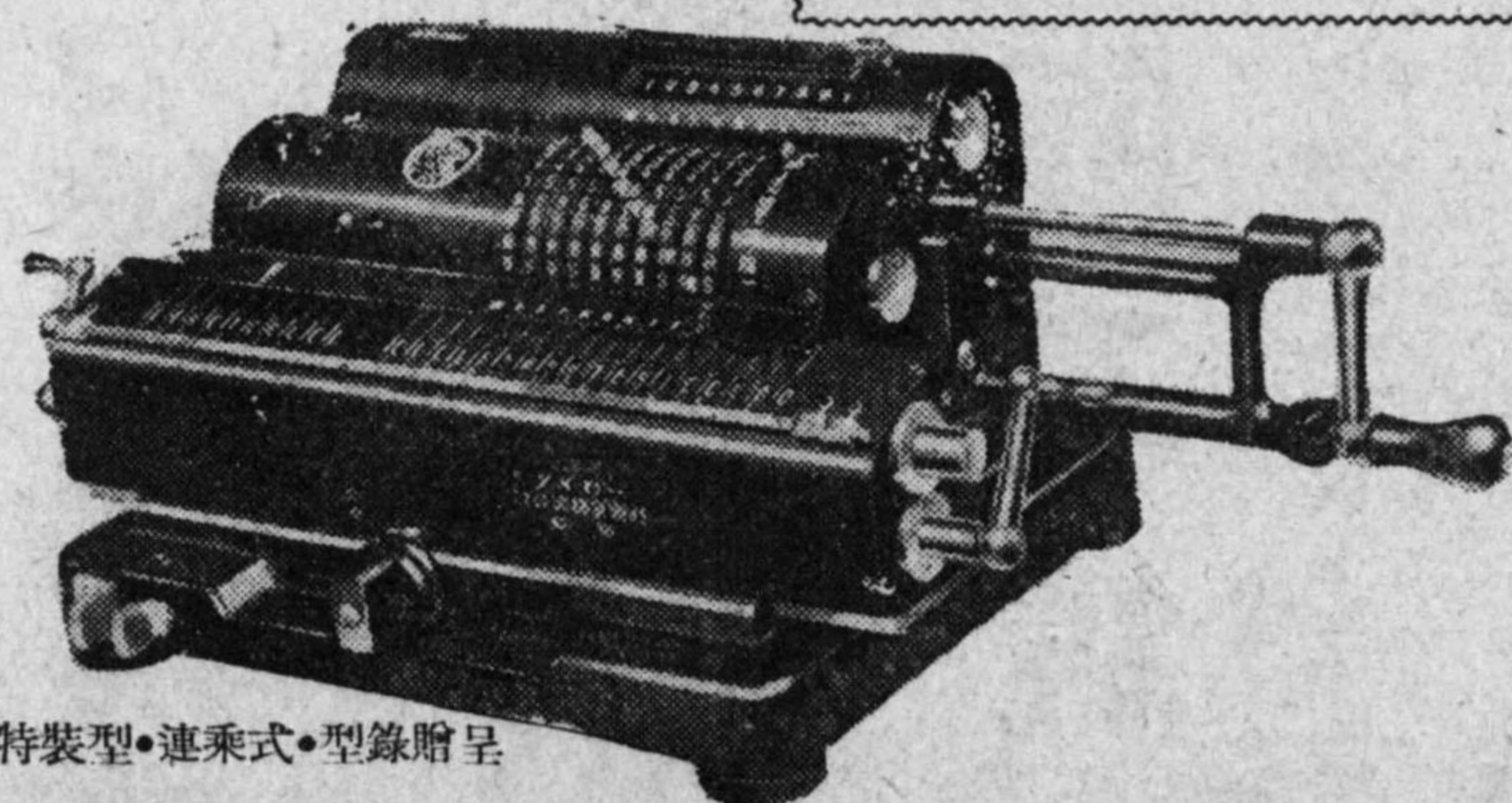

基本型・特裝型・連乘式・型録贈呈

タイガ一計算器株式會社

本社・工場	大阪市東淀川區野中南通二ノ十 (電話(北)7590-7593番 振替口座大阪23777番)
東京支店	東京市日本橋區吳服橋三ノ五 (電話日本橋1049・3953番 振替口座東京93901番)
札幌出張所	札幌市南一條西九丁目一〇番地(電話2273番)
東北出張所	仙台市東一番丁九番地(電話3776番)
名古屋出張所	名古屋市中區新榮町一丁目一番地(電話東43790番)
廣島出張所	廣島市大手町七丁目二四番地(電話中局0711番)
九州出張所	福岡市千代町三丁目五番地(電話東3)4453番)
京城出張所	京都市本町二丁目二二番地(電話本局(2)2994番)
臺灣出張所	臺北市本町一丁目一〇番地(電話2335・2888番)
大連出張所	大連市西公團町一一番地(電話本局(2)2045番)
新京出張所	新京特別市興安大路五一三號地(電話本局2)1164番)
奉天出張所	奉天特別市和區字治町一五番地(電話本局2)4454番)
北京出張所	北京特別市西單北大街一〇一號(電話西局253番)
上海出張所	上海江西路170號ハミルトンハウス559號室(電話13619番)



押谷工業株式會社

代表取締役

押谷惣助

専務取締役

奥村好孝

本社 大阪市西區立賣堀北通五丁目十二番地
支店 東京市京橋區木挽町一丁目七番地
三國工場 大阪府豊能郡庄内村字牛立二八一番地
金馬工場 大阪府豊能郡庄内村字牛立二八三番地

目品業營

絶鐵各各各
緣道種種種
工車ガコフ
車輛スルエ
請用ケクル
頁品ト板ト

大阪 **OBK** 鋁金

大型鋁金工作機械

專門製作

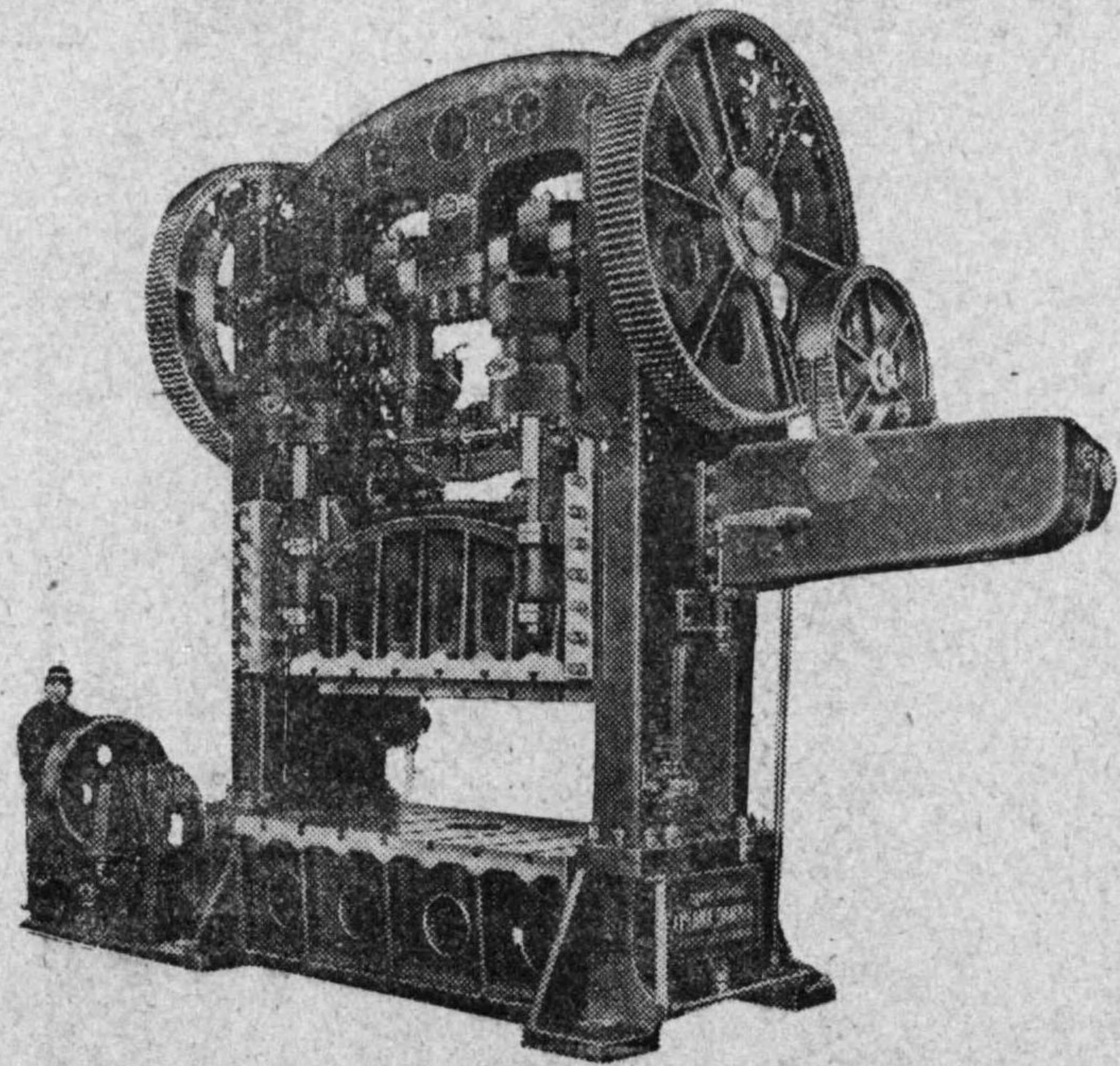

600 吨復動式クランクプレス

名社 大阪鋁金機械製作所

本社及第一工場 大阪市西淀川區御幣島町二三
 電話 福島 ⑤七〇〇三番
 受信略號(オサカバンキンキカイ)
 九條東列所 大阪市港區九條中通二丁目 東京出張所 東京市芝區新堀町三一
 電話西 ④二四六二番 電話三田二六〇六番

保石石
 温綿綿
 保原製
 冷礦品
 工採各
 事掘種
 請販一
 頁賣般

三好石綿工業株式會社

取締役社長 今井德太郎

大阪市西區江戶堀北通三丁目三一

工場 大阪府泉南郡・樽井村
 電話土佐堀(一六四〇番・三〇六八番)
 新宗村第一—第二

大保石
 井温綿
 石保製
 綿工冷品
 工業工各
 所事種
 代理請一
 店頁般

會社資 大阪石綿工業所

代表 今井德太郎

大阪市西區江戶堀北通三丁目三一

電話土佐堀
 (四六四三)
 九〇九〇
 五〇八六
 〇八〇八
 番番番番



商 入 出 輸 直
會 商 弟 兄 野 伴

地 番 五 町 堀 東 區 北 市 大 阪
八 七 二 堀 川 電 話
O B A N C O 號 略 信 電
番 三 滿 天 函 書 私

營 業 品 目

綿糸布、絹人絹糸布、綿絹人絹製品、金物陶磁器、硝子製品
文房具、ゴム製品、自轉車及同附屬品玩具、食料品、藥品
セルロイド製品、刷子、セメント、材木、建築材料、製油原料
貝殼、纖維原料、羊毛、鑽石、屑鐵、ゴム、天產物

姉 妹 會 社

株式會社 新西蘭伴野兄弟商會 (在オー克蘭ド)
同 ウエリントン支店 (在ウエリントン)
同 クライストチャーチ支店 (在クライストチャーチ)
同 ファジー伴野兄弟商會 (在スバ)
同 ファジー平松商會 (同)
同 トンガ伴野兄弟商會 (在ヌカロファ)
同 パバウ支店 (在パバウ)
同 ハワバイ支店

資本金 拾七萬磅 (約二百九十萬圓)

◎登錄商標 (三星印、地球印、丸中印)

主 要 製 品

製鐵、製鋼、鑄鋼、各種鋼材、線材
各種鋼板、特殊鋼板、トタン板
鋳力板、丸釘、釘金、鬼釘金其他

會 社 式

中 山 製 鋼 所

社 長 中 山 悅 治

本 社 及 工 場
分 工 場
支 店 及 姉 妹 工 場

大 阪 市 大 正 區 船 町 三 番 地
尼 崎 市 西 松 島 町 六 番 地
東 京、奉 天、大 連、上 海、天 津

資本金 參千萬圓

本店 大阪市東區今橋三丁目五番地
電話北濱②三四〇一
支店 東京市麴町區內幸町二丁目幸ビル
電話銀座⑦七六三七
福岡市天神町三番地
電話西②一二九〇番



共同信託株式會社

營業科目
金錢信託
有價證券信託
不動產信託
各種金融

取締役會長 菊池恭三
取締役副社長 志波鷹治
常務取締役 門脇正
常務取締役 高山潤三郎



東洋リノリウム株式會社

本工場社

兵庫縣川邊郡伊丹町
電話(伊丹)一番・六九
(大阪)福島九三一番

營業所

大阪市東區瓦町二丁目(三和ビル)
電話北濱②二〇六〇番・三九一〇番
(五三六四番・六八六七番)

支店

東京市銀座四丁目(三和ビル)
電話京橋二五六四番・一七〇一番

各種機械鑄物、特種耐熱鑄鐵、特種耐酸鑄鐵
特種耐アルカリ鑄鐵、各種鑄鐵管及同附屬品
鑄鋼及高級工作機械、同鑄物、各種衝器及同附屬品
クボタ石油發動機、チーゼル・エンジン、自動給炭機
一般鑄物及機械製作並に高級精密機械、工具 其他

株式會社

久保田鐵工所

社長 久保田權四郎

大阪市浪速區船出町二丁目
電話戎(76)長三五〇、四三九二、七三七〇

東京支店及工場 東京市向島區寺島町
工場 大阪市、東京市、尼崎市、大阪府神石村
支店 小倉市



大阪グリセリン株式會社

大阪市東成區森町南一丁目十三番地

電話長東(94)二六二一番
電略(タイ)又ハ(リ)

大阪府立図書館監修 月刊 外國特許總覽

【呈送本見客内】

英・米・獨・佛四ヶ國の特許

公報全部を到着順に毎月一回發行し
發明、改造、創造、考案の資料とす

發行部門

化學篇・電氣篇

機械A篇(重工業機械)

機械B篇(輕工業機械)

お申込は

大阪市中之島公園
大阪府立圖書館特許部
大阪市西區土佐堀一ノ一大同ビル内
日本工業會

丸善株式會社

大阪市東區北久太郎町三丁目三品ビル内
日本工業振興會事務所

外國特許總覽に就て

大阪府立圖書館長

長日宣作

本館に於ける英米獨佛特許明細書の閱覽利用者は、昭和十一年新設擴充以來急に増加した。殊に支那事變勃發以來軍需品の動員、物資の統制、代用品工業の勃興に伴ひ、大いに發明界の活躍を促すこと頗る急となり、従つて外國特許文獻の利用者も頗る激増した。故に是等眞摯なる研究者の爲め、曩に日本工業振興會を設立し、月刊「外國特許總覽」を發行して英米獨佛四ヶ國の特許タイトル全部を網羅し之を化學篇、電氣篇、重工業機械篇、及び輕工業機械篇の四部に分ち、夫々利用者に頒布したる處、各地各方面より多量の好評を博し、大量的に寫眞撮影を希望するもの續出し、業界躍進の一大推進力たるに至りしは、長期建設の國策上邦家の爲め洵に慶祝に堪えない、申す迄もなく本館備付の英米獨佛四ヶ國の特許明細書は、歐米諸國最近最新の發明を網羅收藏する寶庫にして本總覽は、此大寶庫を開いて資源を無盡藏に收得する鍵である。敢て江湖に推奨す。

- 一、工作機械、鑄山用踏踏機、工具類、特許の鑄子、木鑄子
- 一、特殊鋼、ボール・ローラー・ベアリング、スチールボール
- 一、アルミ及アルマイト、磁器製品、軟水装置、選炭用金網
- 一、各種潤滑油、コンベヤーベルト、各種工業用ゴム製品
- 一、ゴムライニング、ゴム、糸、テニスボール
- 一、高級潤滑油、農機工業用化學油類、磁、砂、類
- 一、高級潤滑油、農機工業用化學油類、磁、砂、類



株式會社 大澤商會大阪支店

大阪市東區淡路町四丁目五十四

電話北道一〇〇三三三三

支本店
 京都市三條通河原町東入
 神戸市三宮町三丁目
 東京市三橋區銀座西二丁目
 京都市本町一丁目
 小倉市室町四丁目八
 名古屋、姫路、大牟田、新

大阪府立図書館監修 月刊 外國特許總覽

【呈送本見容内】

英・米・獨・佛四ヶ國の特許

公報全部を到着順に毎月一回發行し
發明、改造、創造、考案の資料とす

發行部門

化學篇・電氣篇

機械A篇(重工業機械)

機械B篇(輕工業機械)

お申込は

大阪市中之島公園

大阪府立圖書館特許部

大阪市西區土佐堀一ノ一大同ビル内

日本工業會

東京日本橋

丸善株式會社

(大阪其他各支店)

大阪市東區北久太郎町三丁目三品ビル内

日本工業振興會事務所

外國特許總覽に就て
大阪府立圖書館長

長日宣作

本館に於ける英米獨佛特許明細書の閱覽利用者は、昭和十一年新設擴充以來急に増加した。殊に支那事變勃發し軍需品の動員、物資の統制、代用品工業の勃興に伴ひ、大いに發明界の活躍を促すこと頗る急となり、従つて外國特許文獻の利用者も頗る激増した。故に是等眞摯なる研究家の爲め、曩に日本工業振興會を設立し、月刊「外國特許總覽」を發行して英米獨佛四ヶ國の特許タイトルを網羅し之を化學篇、電氣篇、重工業機械篇、及び輕工業機械篇の四部分に分ち、夫々利用者に頒布したる處、各地各方面より多大の好評を博し、大量的に寫眞撮影を希望するもの續出し、業界躍進の一大推進力たるに至りしは、長期建設の國策上邦家の爲め洵に慶祝に堪えない、申す迄もなく本館備付の英米獨佛四ヶ國の特許明細書は、歐米諸國最新の發明を網羅收藏する寶庫にして本總覽は、此大寶庫を開いて資源を無盡藏に收得する鍵である。敢て江湖に推獎す。

- 一、工作機械、鑄山用諸機械、工具類、特許印線子、木捺子
- 特殊鋼、ボール・ローラー・ベアリング、スチールボール
- アルミ及アルマイト、珪瑯製品、軟水装置、選炭用金網
- 一、各種調帯及附屬品、コンベヤーベルト、各種工業用ゴム製品
- ゴムライニング、ゴム糸、テニスボール
- 一、高級潤滑油、鐵維工業用化學油脂、蠶紗類
- 一、一般穀類、輸入其他類



株式會社 大澤商會大阪支店

大阪市東區淡路町四丁目五五四

電話北濱一(代) 三三三三

- 支本店
- 京都市三條通河原町東入
 - 神戸市三宮町三丁目
 - 京都市京橋區銀座西二丁目
 - 京都市府本町一丁目
 - 小倉市室町四丁目八
 - 名古屋、姫路、大牟田、新
- 出張所

日本鋼管株式會社 鐵管特約店
 住友金屬工業株式會社
 株式會社日立製作所 繼手特約店
 株式會社日立製作所 電動機特約店

大阪市西區立賣堀北通六丁目三十六番地

株式會社 古島商店

電話新町 (53) 1.717 1.718 1.819 2.927 1.692

振替口座大阪三四九四番 電略(コ)又ハ(コジマ)
 外國電報受信略號 ELBOWTEES, OSAKA
 內國電報受信略號(オサカ・エルボー・チーズ)

商報贈呈



株式會社 北澤商店

大阪市東區北濱三丁目七番地

支店	出張所	電話
東京市日本橋區堀留町一丁目四番地	東京市日本橋區堀留町一丁目四番地	三三三
東京市西區茶屋町二丁目二十番地	東京市西區茶屋町二丁目二十番地	八四四二
東京市山縣通二番地(東拓ビル四階)	東京市山縣通二番地(東拓ビル四階)	九七七一
大連市山縣通二番地	大連市山縣通二番地	八九七六
奉天市大和區浪速通三十三番地	奉天市大和區浪速通三十三番地	三三一
上海九江路二〇號(臺灣銀行ビル)	上海九江路二〇號(臺灣銀行ビル)	四四二
天津日租界小松町十番地	天津日租界小松町十番地	〇八六
京城府南大門通三丁目九十八番地	京城府南大門通三丁目九十八番地	三三三
小樽市南大門通三丁目九十八番地	小樽市南大門通三丁目九十八番地	八四四二
山口縣玖珂郡柳井町宇宮本	山口縣玖珂郡柳井町宇宮本	九七七一

目品業營

薄鐵板、亞鉛引半浪板、亞鉛引鐵線、羽目浪板
鋳力板、丸釘、鐵線、才二釘金、ローモ板
ドイツ生子板、金屬天井板、金屬タイル板
金屬角型タイル板、打抜網板、メタルラス

株式會社

佐渡島英祿商店

大阪市南區安堂寺橋通三丁目六番地

電話船場 (83)

長 九九九
三三二〇
三二二二
番番番

薩摩堀倉庫用

電話新町 (53) 九五七番
振替口座大阪三二七三八番
發信略號 (サトニ) 又ハ (サニ)
受信略語 (オサカニシサトシマ)

長期建設 長期信託



野村信託株式會社

取締役會長

野村元五郎

專務取締役

熊本石造

本店 大阪市東區備後町二丁目
支店 東京市日本橋區通二丁目

營業品目

薄鐵板、亞鉛引半浪板、亞鉛引鐵線、羽目浪板、
鋸力板、丸釘、鐵線、才釘金、ローモ板、
ドイッ生子板、金屬天井板、金屬タイル板、
金屬角型タイル板、打抜網板、メタルラス

株式會社

佐渡島英祿商店

大阪市南區安堂寺橋通三丁目六番地

電話 船場 (SG)

長 九九九
三三二〇
三二二二
番番番

薩摩堀倉庫用

電話 新町 (33) 九五七番
振替口座 大阪三二七三八番
發信略號 (サトニ) 又ハ (サニ)
委信略語 (オサカニシサトシマ)

長期建設長期信託



野村信託株式會社

取締役會長

野村元五郎

專務取締役

熊本石造

本店 大阪市東區備後町二丁目
支店 東京市日本橋區通二丁目



松下電器産業株式会社

大阪府北河内郡門真町

★ 品製社會係關 ★

全屬マンガン・蓄電池・擴聲裝置
 乾電池・電氣爐・ラヂオ受信機及ビ部分品
 空氣乾電池・分配電盤・合成樹脂原料及ビ製品
 携行電燈・工作電機・電氣配線器具
 炭素電板・金屬加工機・各種電球
 無線通信機・電動機・各種電球

アイコク
多段式タービンポンプ

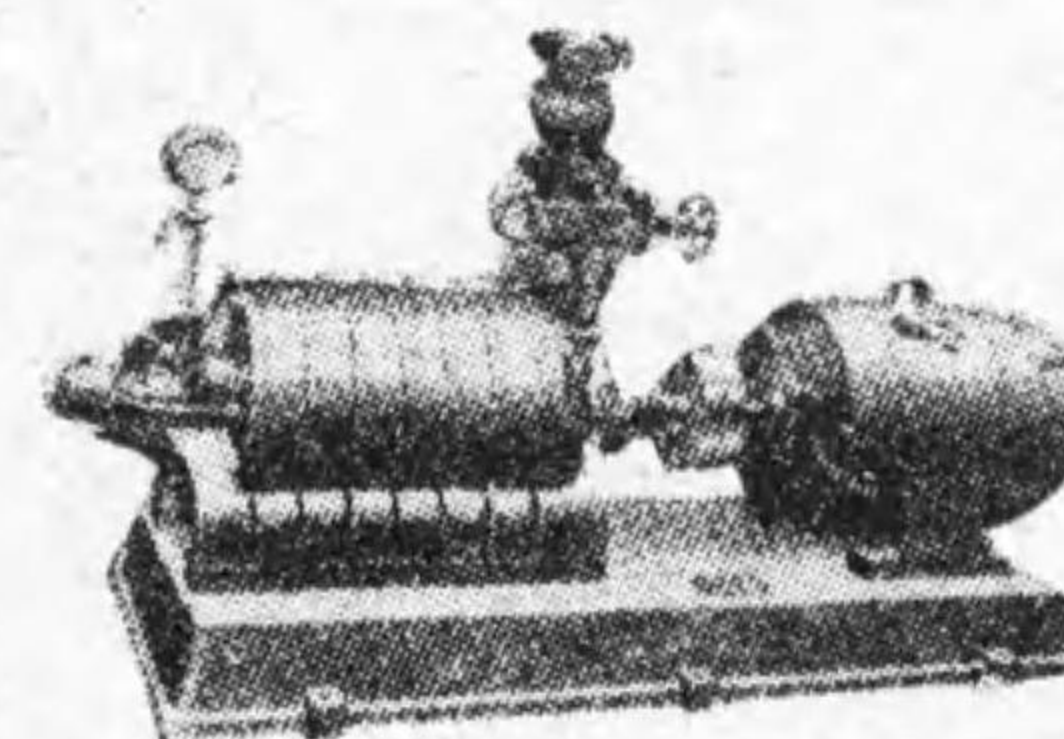

アイコク
スチームトラップ



アイコク  ポンプ

株式會社

植田機械工作所

第一工場 大阪市西淀川區大仁西壹丁目三五番地

第二工場 大阪市西淀川區大仁西壹丁目三六番地

電話福島⑤ 2319・1422・1522・6717番



松下電器産業株式会社

大阪府北河内郡門真町

★ 品製社會係關 ★

無線 通信 機	炭素 電極	携行 電燈	空氣 乾電池	乾電 池	金屬 マンガン
電	金 屬	工 作	分 配	電	蓄
動	加 工	機	電	電	電
機	品	械	盤	爐	池
・各	・コ ン	・電	・合 成	・ラ ヂ	・擴
種	・デ ジ	氣	樹 脂	オ 受	聲
電	ット	配	原 料	信 機	裝
球	ト	線	及 ビ	及 ビ	置
	チ ュ	器	製 品	部 分	品
	ー プ	具		品	

アイコク
多段式タービンポンプ

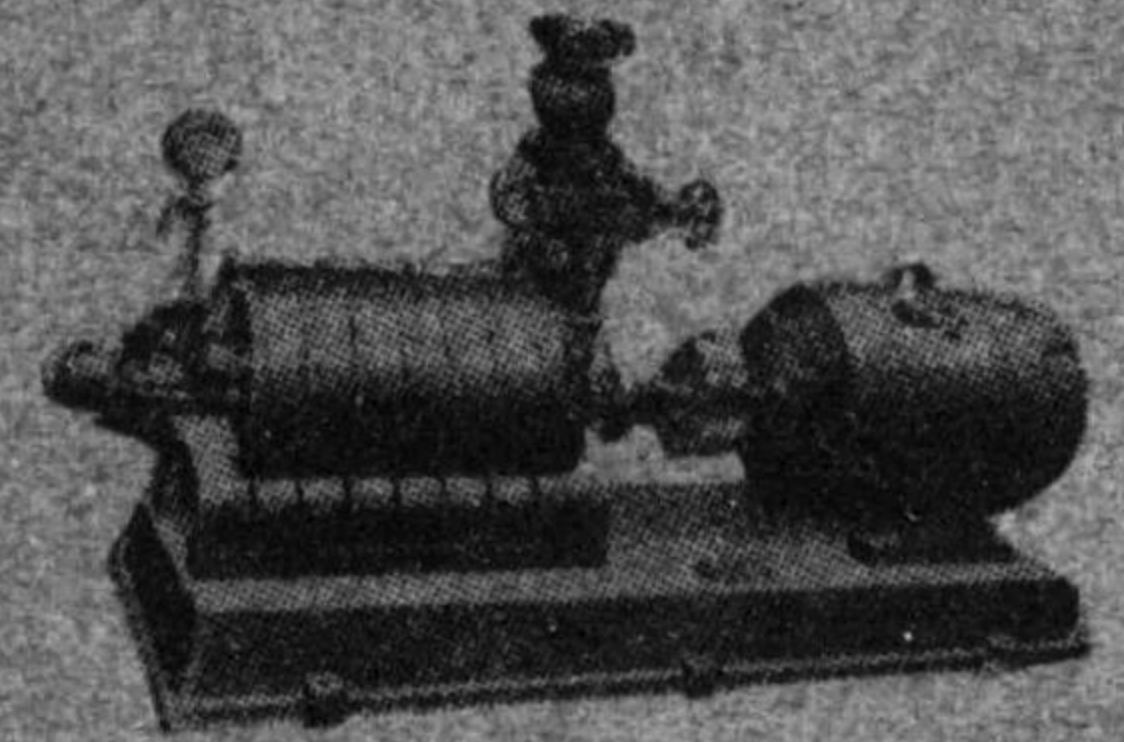

アイコク
スチームトラップ



アイコク  ポンプ

株式會社

植田機械工作所

第一工場 大阪市西淀川区大仁西壹丁目三五番地

第二工場 大阪市西淀川区大仁西壹丁目三六番地

電話福島④ 2319・1422・1522・6717番



製造種目

乾電池・携行電燈・空氣乾電池
電解金屬マンガン・炭素電極

松下乾電池株式會社

大阪府北河内郡三郷町



製造種目

無線通信機・精密測定器・クリスタル製品
強力擴聲裝置・ラヂオ受信機・其他各種部分品

松下無線株式會社

大阪府北河内郡門真町

公債株式賣買・募集引受

大阪商事株式會社

本店 大阪市東區高麗橋三丁目
支店 東京市日本橋區江戸橋一丁目

滿洲大商證券株式會社

奉天市大和區加茂町第六號



製造種目

乾電池・携行電燈・空氣乾電池
電解金屬マンガン・炭素電極

松下乾電池株式會社

大阪府北河内郡三郷町



製造種目

無線通信機・精密測定器・クリスタル製品
強力擴聲裝置・ラヂオ受信機・其他各種部分品

松下無線株式會社

大阪府北河内郡門真町

公債株式賣買・募集引受

大阪商事株式會社

本店 大阪市東區高麗橋三丁目
支店 東京市日本橋區江戸橋一丁目

滿洲大商證券株式會社

奉天市大和區加茂町第六號



株式會社

住友銀行

大坂市東區北濱五丁目

外海		内地	
龍田丸出張所	ホノルル	熊本	大坂
淺間丸出張所	サクラメント	小倉	京都
鎌倉丸出張所	シアトル	廣島	岡山
		若松	京都
		福岡	神戶
		久留米	和歌山
			横濱
			東京
			上海
			倫敦
			紐約
			ロサンゼルス
			シカゴ

銑鐵及各種材料問屋

大木村商事合名會社

大坂市西區幸町通一丁目一番地

電話櫻川

至自

六四二二

一〇〇〇

六六二

二二番番番

電信略號「オサカセンテツキムラ」
振替口座大坂一三六一四番

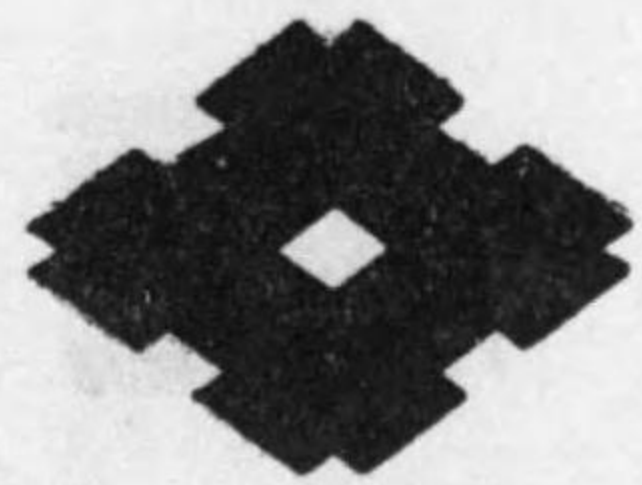

社 會 式 株

住友銀行

目丁五濱北區東市阪大

外 海			地 内																											
龍田丸出張所	浅間丸出張所	鎌倉丸出張所	大連	上海	倫敦	紐約	桑港	ロサンゼルス	ホノルル	シアトル	熊本	小倉	若松	福岡	久留米	廣島	柳井	下關	門司	岡山	尾道	新居濱	吳	京都	神戶	和歌山	大阪	東京	横濱	名古屋

銑鐵及各種材料問屋

大木村商事合名會社

大阪市西區幸町通一丁目一番地

電話櫻川

至自

六四二二

一〇〇〇

六六二

二二二

電信略號「オサカセンテツキムラ」
振替口座大阪一〇六一四番

營業種目

公社債ノ引受募集及ビ賣買
株式ノ引受募集及ビ賣買
コール取引、手形ノ賣買及ビ仲介
其他金融業務及ビ代理事務

阪

藤本ビルダロカ証券株式會社

本店 大阪市東區北濱五丁目參拾番地

東京支店 東京市麹町區大手町二丁目
大阪支店 大阪市東區北濱五丁目
京都支店 京都市中區本町一丁目
名古屋支店 名古屋市中區本町一丁目
福岡支店 福岡市本町四丁目
小樽支店 小樽市色内町八丁目
秋田支店 秋田市本町四丁目
津島支店 津島市西區御幸本町通
名古支店 名古屋市西區御幸本町通
金澤支店 金澤市丸通通商藥師南入
神戶支店 神戶市神戶區榮町通二丁目

岡山支店 岡山市西區中山下
廣島支店 廣島市西區魚屋町
松山支店 松山市東本町二丁目
門司支店 門司市表町二丁目
福北支店 福北支店表町二丁目
臺北市支店 臺北市表町二丁目
京城支店 京城府黃金町二丁目五十六番地
奉天支店 奉天市加茂町十七番地

大阪府

(銀行之部)

Table with multiple columns listing various banks and their branches, including 池田實業銀行, 大阪貯蓄銀行, 泉銀行, and 和銀行. It includes details like capital, assets, and branch locations.

大阪

大阪府銀行 (イ、ホ、オ、ワ、カ、サ)

Main financial table for Osaka Prefecture Bank (Sa) containing various asset and liability categories such as '現金預金', '有価証券', and '貸付金' with associated numerical values.

Main financial table for Osaka Prefecture Bank (Su) containing various asset and liability categories such as '現金預金', '有価証券', and '貸付金' with associated numerical values.

三井銀行 (資本金 1,000,000,000)		大阪府銀行 (資本金 500,000,000)	
中央支店	同區下福島三ノ	柳井支店	山口縣玖波郡柳井町
三八大阪市中央卸賣市場	(同)	下關支店	下關市西南町八八
天王寺支店	天王寺區茶臼山町	門司支店	門司市本町二二
八尾支店	八尾區見島一ノ四六	小倉支店	小倉市島町二二
東區支店	東區東區一ノ四六	若松支店	福岡縣若松市本町五
東區支店	東區東區一ノ四六	久留米支店	福岡縣久留米市下居町三
東區支店	東區東區一ノ四六	天神支店	福岡縣天神市下居町三
東區支店	東區東區一ノ四六	天神支店	福岡縣天神市下居町三

... (Additional bank branches and financial data) ...

三井銀行 (資本金 1,000,000,000)		大阪府銀行 (資本金 500,000,000)	
中央支店	同區下福島三ノ	柳井支店	山口縣玖波郡柳井町
三八大阪市中央卸賣市場	(同)	下關支店	下關市西南町八八
天王寺支店	天王寺區茶臼山町	門司支店	門司市本町二二
八尾支店	八尾區見島一ノ四六	小倉支店	小倉市島町二二
東區支店	東區東區一ノ四六	若松支店	福岡縣若松市本町五
東區支店	東區東區一ノ四六	久留米支店	福岡縣久留米市下居町三
東區支店	東區東區一ノ四六	天神支店	福岡縣天神市下居町三

... (Additional bank branches and financial data) ...

Table listing various companies such as 朝日野野野, 朝日野野野, 朝日野野野, etc., with columns for company name, purpose, and capital.

Table listing various companies such as 朝日野野野, 朝日野野野, 朝日野野野, etc., with columns for company name, purpose, and capital.

<p>旭瑛株式會社 東區平野町三ノ六 設立昭和八年三月 總額數五 千株(新二千五百株) 資本 1,000,000 内 1,000,000 代 田中 義一 廣野 梅吉 光明 義一 酒川 三五郎</p>	<p>若邊土地興業株式會社 浪速區河原町一ノ一五三七 設立昭和八年三月 總額數五 千株(新二千五百株) 資本 1,000,000 内 1,000,000 代 田中 義一 廣野 梅吉 光明 義一 酒川 三五郎</p>	<p>旭木材株式會社 大正區小石町一八八 設立大正七年七月 總額數一 萬二千株 資本 1,000,000 内 1,000,000 代 田中 義一 廣野 梅吉 光明 義一 酒川 三五郎</p>	<p>豐田工業所 西淀川區大仁西一ノ四四 設立大正五年六月 總額數二 萬八千株 資本 1,000,000 内 1,000,000 代 田中 義一 廣野 梅吉 光明 義一 酒川 三五郎</p>	<p>井上 淳 池田 耐一 設立昭和十一年四月 總額數九 千株 資本 1,000,000 内 1,000,000 代 田中 義一 廣野 梅吉 光明 義一 酒川 三五郎</p>	<p>天野合名會社 西區道頓堀三ノ三二 設立昭和六年九月 總額數五 千株 資本 1,000,000 内 1,000,000 代 田中 義一 廣野 梅吉 光明 義一 酒川 三五郎</p>
<p>豐田製鋼所 西淀川區元今里北通一ノ四 設立昭和十五年五月 總額數二 萬八千株 資本 1,000,000 内 1,000,000 代 田中 義一 廣野 梅吉 光明 義一 酒川 三五郎</p>	<p>豐田工業所 西淀川區大仁西一ノ四四 設立大正五年六月 總額數二 萬八千株 資本 1,000,000 内 1,000,000 代 田中 義一 廣野 梅吉 光明 義一 酒川 三五郎</p>	<p>東區精機株式會社 北區堂島中二ノ三七 設立昭和十三年十二月 總額數 三千七百株 資本 1,000,000 内 1,000,000 代 田中 義一 廣野 梅吉 光明 義一 酒川 三五郎</p>	<p>東區精機株式會社 北區堂島中二ノ三七 設立昭和十三年十二月 總額數 三千七百株 資本 1,000,000 内 1,000,000 代 田中 義一 廣野 梅吉 光明 義一 酒川 三五郎</p>	<p>東區精機株式會社 北區堂島中二ノ三七 設立昭和十三年十二月 總額數 三千七百株 資本 1,000,000 内 1,000,000 代 田中 義一 廣野 梅吉 光明 義一 酒川 三五郎</p>	<p>東區精機株式會社 北區堂島中二ノ三七 設立昭和十三年十二月 總額數 三千七百株 資本 1,000,000 内 1,000,000 代 田中 義一 廣野 梅吉 光明 義一 酒川 三五郎</p>

<p>旭瑛株式會社 東區平野町三ノ六 設立昭和八年三月 總額數五 千株(新二千五百株) 資本 1,000,000 内 1,000,000 代 田中 義一 廣野 梅吉 光明 義一 酒川 三五郎</p>	<p>若邊土地興業株式會社 浪速區河原町一ノ一五三七 設立昭和八年三月 總額數五 千株(新二千五百株) 資本 1,000,000 内 1,000,000 代 田中 義一 廣野 梅吉 光明 義一 酒川 三五郎</p>	<p>旭木材株式會社 大正區小石町一八八 設立大正七年七月 總額數一 萬二千株 資本 1,000,000 内 1,000,000 代 田中 義一 廣野 梅吉 光明 義一 酒川 三五郎</p>	<p>豐田工業所 西淀川區大仁西一ノ四四 設立大正五年六月 總額數二 萬八千株 資本 1,000,000 内 1,000,000 代 田中 義一 廣野 梅吉 光明 義一 酒川 三五郎</p>	<p>井上 淳 池田 耐一 設立昭和十一年四月 總額數九 千株 資本 1,000,000 内 1,000,000 代 田中 義一 廣野 梅吉 光明 義一 酒川 三五郎</p>	<p>天野合名會社 西區道頓堀三ノ三二 設立昭和六年九月 總額數五 千株 資本 1,000,000 内 1,000,000 代 田中 義一 廣野 梅吉 光明 義一 酒川 三五郎</p>
<p>豐田製鋼所 西淀川區元今里北通一ノ四 設立昭和十五年五月 總額數二 萬八千株 資本 1,000,000 内 1,000,000 代 田中 義一 廣野 梅吉 光明 義一 酒川 三五郎</p>	<p>豐田工業所 西淀川區大仁西一ノ四四 設立大正五年六月 總額數二 萬八千株 資本 1,000,000 内 1,000,000 代 田中 義一 廣野 梅吉 光明 義一 酒川 三五郎</p>	<p>東區精機株式會社 北區堂島中二ノ三七 設立昭和十三年十二月 總額數 三千七百株 資本 1,000,000 内 1,000,000 代 田中 義一 廣野 梅吉 光明 義一 酒川 三五郎</p>	<p>東區精機株式會社 北區堂島中二ノ三七 設立昭和十三年十二月 總額數 三千七百株 資本 1,000,000 内 1,000,000 代 田中 義一 廣野 梅吉 光明 義一 酒川 三五郎</p>	<p>東區精機株式會社 北區堂島中二ノ三七 設立昭和十三年十二月 總額數 三千七百株 資本 1,000,000 内 1,000,000 代 田中 義一 廣野 梅吉 光明 義一 酒川 三五郎</p>	<p>東區精機株式會社 北區堂島中二ノ三七 設立昭和十三年十二月 總額數 三千七百株 資本 1,000,000 内 1,000,000 代 田中 義一 廣野 梅吉 光明 義一 酒川 三五郎</p>

<p>井上製鐵所 設立 昭和九年一月 出資人員 五名 決算期九月 資本金 100,000 代井上 唯助(50,000) 井上 上 唯助(50,000)</p>	<p>井上唯商店 設立 昭和九年十二月 出資人員 五名 決算期九月 資本金 100,000 代井上 唯助(50,000) 井上 上 唯助(50,000)</p>	<p>井上上代松商店 設立 昭和九年十二月 出資人員 五名 決算期九月 資本金 100,000 代井上 上代松(50,000) 井上 上 唯助(50,000)</p>	<p>井上上鐵工所 設立 昭和九年十二月 出資人員 五名 決算期九月 資本金 100,000 代井上 上鐵工(50,000) 井上 上 唯助(50,000)</p>	<p>井上上鐵工所 設立 昭和九年十二月 出資人員 五名 決算期九月 資本金 100,000 代井上 上鐵工(50,000) 井上 上 唯助(50,000)</p>	<p>井上上鐵工所 設立 昭和九年十二月 出資人員 五名 決算期九月 資本金 100,000 代井上 上鐵工(50,000) 井上 上 唯助(50,000)</p>	<p>井上上鐵工所 設立 昭和九年十二月 出資人員 五名 決算期九月 資本金 100,000 代井上 上鐵工(50,000) 井上 上 唯助(50,000)</p>	<p>井上上鐵工所 設立 昭和九年十二月 出資人員 五名 決算期九月 資本金 100,000 代井上 上鐵工(50,000) 井上 上 唯助(50,000)</p>	<p>井上上鐵工所 設立 昭和九年十二月 出資人員 五名 決算期九月 資本金 100,000 代井上 上鐵工(50,000) 井上 上 唯助(50,000)</p>	<p>井上上鐵工所 設立 昭和九年十二月 出資人員 五名 決算期九月 資本金 100,000 代井上 上鐵工(50,000) 井上 上 唯助(50,000)</p>
--	---	--	---	---	---	---	---	---	---

<p>伊丹住宅土地株式會社 設立 大正九年九月 出資人員 五名 決算期九月 資本金 100,000 代伊丹 住宅(50,000) 伊丹 住宅(50,000)</p>	<p>伊東軍需品株式會社 設立 大正九年九月 出資人員 五名 決算期九月 資本金 100,000 代伊東 軍需品(50,000) 伊東 軍需品(50,000)</p>	<p>伊東商株式會社 設立 昭和十四年十二月 出資人員 五名 決算期九月 資本金 100,000 代伊東 商(50,000) 伊東 商(50,000)</p>	<p>伊藤合名會社 設立 大正九年九月 出資人員 五名 決算期九月 資本金 100,000 代伊藤 合名(50,000) 伊藤 合名(50,000)</p>	<p>伊藤合資會社 設立 昭和十四年五月 出資人員 五名 決算期九月 資本金 100,000 代伊藤 合資(50,000) 伊藤 合資(50,000)</p>	<p>伊藤商店 設立 昭和十四年五月 出資人員 五名 決算期九月 資本金 100,000 代伊藤 商店(50,000) 伊藤 商店(50,000)</p>	<p>伊藤商店 設立 昭和十四年五月 出資人員 五名 決算期九月 資本金 100,000 代伊藤 商店(50,000) 伊藤 商店(50,000)</p>	<p>伊藤商店 設立 昭和十四年五月 出資人員 五名 決算期九月 資本金 100,000 代伊藤 商店(50,000) 伊藤 商店(50,000)</p>	<p>伊藤商店 設立 昭和十四年五月 出資人員 五名 決算期九月 資本金 100,000 代伊藤 商店(50,000) 伊藤 商店(50,000)</p>	<p>伊藤商店 設立 昭和十四年五月 出資人員 五名 決算期九月 資本金 100,000 代伊藤 商店(50,000) 伊藤 商店(50,000)</p>
---	--	--	---	--	--	--	--	--	--

<p>磯野電気工業株式會社 設立 大正十五年一月 總株數九百七十五株 資本 總額 一千九百七十五圓 目的 電氣用具及電氣器具製造業 事務所 大阪市東區北區一〇八番地 代表取締役 西田 伯正 監事 西田 伯正 西田 萬一 西守 弘 喜原 喜次郎</p>	<p>磯原毛織株式會社 設立 大正八年一月 總株數一萬株 資本 總額 一〇〇,〇〇〇圓 目的 毛織品製造業 事務所 南河内郡柏原町市村 代表取締役 西田 伯正 監事 西田 伯正 西田 萬一 西守 弘 喜原 喜次郎</p>	<p>一心鑄造株式會社 設立 昭和十四年六月 總株數一千二百株 資本 總額 一〇〇,〇〇〇圓 目的 各種鑄造業 事務所 西河内郡川部町二一〇番地 代表取締役 中澤 定次 監事 中澤 定次 中澤 祐次 中澤 祐次</p>	<p>市川七〇工業株式會社 設立 大正十五年六月 總株數八萬六千株 資本 總額 八六〇,〇〇〇圓 目的 土地建物買賣業 事務所 大阪市東區南區一〇一五番地 代表取締役 市川 良一 監事 市川 良一 市川 實次郎 市川 實次郎</p>	<p>市田正一株式會社 設立 大正十五年五月 總株數一千株 資本 總額 一〇〇,〇〇〇圓 目的 各種製造業 事務所 市田 正一 代表取締役 市田 正一 監事 市田 正一 市田 實次郎 市田 實次郎</p>	<p>市川洗藏商店 設立 昭和十三年二月 總株數二千株 資本 總額 二〇〇,〇〇〇圓 目的 各種製造業 事務所 市川 洗藏 代表取締役 市川 洗藏 監事 市川 洗藏 市川 實次郎 市川 實次郎</p>	<p>市川川電線製造所 設立 昭和十四年五月 總株數一千株 資本 總額 一〇〇,〇〇〇圓 目的 電線製造業 事務所 市川 川電線製造所 代表取締役 市川 川電線製造所 監事 市川 川電線製造所 市川 實次郎 市川 實次郎</p>	<p>市川新晒工場 設立 昭和十三年一月 總株數一千株 資本 總額 一〇〇,〇〇〇圓 目的 晒布製造業 事務所 市川 新晒工場 代表取締役 市川 新晒工場 監事 市川 新晒工場 市川 實次郎 市川 實次郎</p>	<p>市川新晒工場 設立 昭和十三年一月 總株數一千株 資本 總額 一〇〇,〇〇〇圓 目的 晒布製造業 事務所 市川 新晒工場 代表取締役 市川 新晒工場 監事 市川 新晒工場 市川 實次郎 市川 實次郎</p>	<p>市川新晒工場 設立 昭和十三年一月 總株數一千株 資本 總額 一〇〇,〇〇〇圓 目的 晒布製造業 事務所 市川 新晒工場 代表取締役 市川 新晒工場 監事 市川 新晒工場 市川 實次郎 市川 實次郎</p>
--	---	--	---	---	---	---	---	---	---

<p>和泉製紙株式會社 設立 昭和九年六月 總株數三千七百株 資本 總額 三十七萬圓 目的 製紙業 事務所 和泉市 代表取締役 和泉 製紙株式會社 監事 和泉 製紙株式會社</p>	<p>和泉製糖株式會社 設立 昭和九年六月 總株數三千七百株 資本 總額 三十七萬圓 目的 製糖業 事務所 和泉市 代表取締役 和泉 製糖株式會社 監事 和泉 製糖株式會社</p>	<p>和泉製粉株式會社 設立 昭和九年六月 總株數三千七百株 資本 總額 三十七萬圓 目的 製粉業 事務所 和泉市 代表取締役 和泉 製粉株式會社 監事 和泉 製粉株式會社</p>	<p>和泉製麵株式會社 設立 昭和九年六月 總株數三千七百株 資本 總額 三十七萬圓 目的 製麵業 事務所 和泉市 代表取締役 和泉 製麵株式會社 監事 和泉 製麵株式會社</p>	<p>和泉製油株式會社 設立 昭和九年六月 總株數三千七百株 資本 總額 三十七萬圓 目的 製油業 事務所 和泉市 代表取締役 和泉 製油株式會社 監事 和泉 製油株式會社</p>	<p>和泉製鐵株式會社 設立 昭和九年六月 總株數三千七百株 資本 總額 三十七萬圓 目的 製鐵業 事務所 和泉市 代表取締役 和泉 製鐵株式會社 監事 和泉 製鐵株式會社</p>	<p>和泉製鋼株式會社 設立 昭和九年六月 總株數三千七百株 資本 總額 三十七萬圓 目的 製鋼業 事務所 和泉市 代表取締役 和泉 製鋼株式會社 監事 和泉 製鋼株式會社</p>	<p>和泉製織株式會社 設立 昭和九年六月 總株數三千七百株 資本 總額 三十七萬圓 目的 製織業 事務所 和泉市 代表取締役 和泉 製織株式會社 監事 和泉 製織株式會社</p>	<p>和泉製布株式會社 設立 昭和九年六月 總株數三千七百株 資本 總額 三十七萬圓 目的 製布業 事務所 和泉市 代表取締役 和泉 製布株式會社 監事 和泉 製布株式會社</p>	<p>和泉製紙株式會社 設立 昭和九年六月 總株數三千七百株 資本 總額 三十七萬圓 目的 製紙業 事務所 和泉市 代表取締役 和泉 製紙株式會社 監事 和泉 製紙株式會社</p>	<p>和泉製糖株式會社 設立 昭和九年六月 總株數三千七百株 資本 總額 三十七萬圓 目的 製糖業 事務所 和泉市 代表取締役 和泉 製糖株式會社 監事 和泉 製糖株式會社</p>
---	---	---	---	---	---	---	---	---	---	---

Table of company information for Osaka Prefecture, including company names, purposes, and financial details. Companies listed include 野田製粉所, 野田商店, 野田製糖會社, etc.

Table of company information for Osaka Prefecture, continuing from the previous page. Companies listed include 野田製糖會社, 野田製粉所, 野田商店, etc.

Table listing various companies such as 西區阿波羅通三ノ二六, 西區江崎通二ノ四, 西區高麗橋通一ノ一, etc. Each entry includes company name, capital, and other financial details.

Table listing various companies such as 西區江戶通二ノ四六, 西區北通江通四ノ三, 西區長堀橋通一ノ四三, etc. Each entry includes company name, capital, and other financial details.

<p>大阪相互株式會社 設立 大正十四年九月 資本 二萬四千七百五十株 目的 西區立賣場北通一ノ一〇 植物性纖維製成製造加工 設立 昭和十四年十二月 資本 三萬株 設立 昭和十四年十二月 資本 三萬株</p>	<p>大阪送風機製作所 設立 大正十四年五月 資本 七千株 目的 送風機製作 設立 昭和十四年五月 資本 七千株</p>	<p>大阪倉庫株式會社 設立 大正十四年五月 資本 一萬五千株 目的 倉庫業務 設立 昭和十四年五月 資本 一萬五千株</p>	<p>大阪青達株式會社 設立 大正十四年五月 資本 一萬五千株 目的 青達粉製造 設立 昭和十四年五月 資本 一萬五千株</p>	<p>大阪造船株式會社 設立 大正十四年五月 資本 一萬五千株 目的 造船業務 設立 昭和十四年五月 資本 一萬五千株</p>	<p>大阪造船株式會社 設立 大正十四年五月 資本 一萬五千株 目的 造船業務 設立 昭和十四年五月 資本 一萬五千株</p>	<p>大阪造船株式會社 設立 大正十四年五月 資本 一萬五千株 目的 造船業務 設立 昭和十四年五月 資本 一萬五千株</p>	<p>大阪造船株式會社 設立 大正十四年五月 資本 一萬五千株 目的 造船業務 設立 昭和十四年五月 資本 一萬五千株</p>	<p>大阪造船株式會社 設立 大正十四年五月 資本 一萬五千株 目的 造船業務 設立 昭和十四年五月 資本 一萬五千株</p>	<p>大阪造船株式會社 設立 大正十四年五月 資本 一萬五千株 目的 造船業務 設立 昭和十四年五月 資本 一萬五千株</p>
---	---	--	---	--	--	--	--	--	--

<p>大阪中央製紙會社 設立 昭和九年 資本 一萬株 目的 製紙業務 設立 昭和九年 資本 一萬株</p>	<p>大阪中央製紙會社 設立 昭和九年 資本 一萬株 目的 製紙業務 設立 昭和九年 資本 一萬株</p>	<p>大阪中央製紙會社 設立 昭和九年 資本 一萬株 目的 製紙業務 設立 昭和九年 資本 一萬株</p>	<p>大阪中央製紙會社 設立 昭和九年 資本 一萬株 目的 製紙業務 設立 昭和九年 資本 一萬株</p>	<p>大阪中央製紙會社 設立 昭和九年 資本 一萬株 目的 製紙業務 設立 昭和九年 資本 一萬株</p>	<p>大阪中央製紙會社 設立 昭和九年 資本 一萬株 目的 製紙業務 設立 昭和九年 資本 一萬株</p>	<p>大阪中央製紙會社 設立 昭和九年 資本 一萬株 目的 製紙業務 設立 昭和九年 資本 一萬株</p>	<p>大阪中央製紙會社 設立 昭和九年 資本 一萬株 目的 製紙業務 設立 昭和九年 資本 一萬株</p>	<p>大阪中央製紙會社 設立 昭和九年 資本 一萬株 目的 製紙業務 設立 昭和九年 資本 一萬株</p>	<p>大阪中央製紙會社 設立 昭和九年 資本 一萬株 目的 製紙業務 設立 昭和九年 資本 一萬株</p>
--	--	--	--	--	--	--	--	--	--

