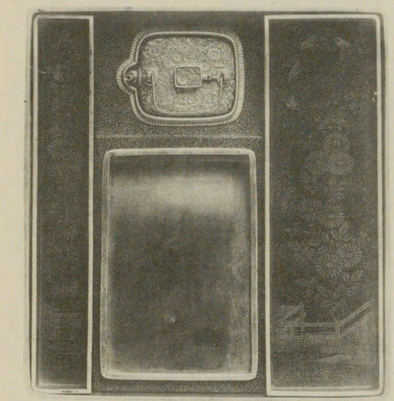

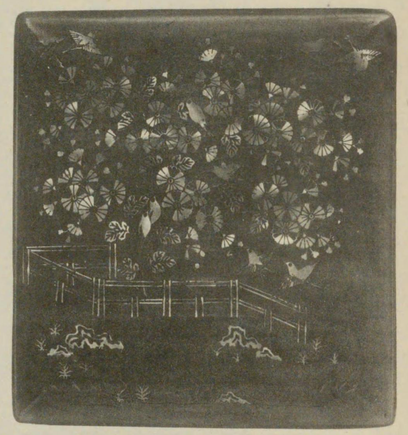

二八　離菊蒔繪螺鈿硯箱　　鶴岡八幡宮
三八　蝶蒔繪螺鈿手箱　　伯爵　松平直亮氏

八四　南大門　　東大寺

八六　金峰山寺　勝利命　四尊像

八五　多賀神社　石山寺　塔

八七　聖一國師像　　東福寺

八八　瓢鮎圖　　退藏院

面水好山皆可廬
唯多竹愛称吾居
塵言門非是厭佳客
日課猶愁欠讀書
村菴

靈雲院　　九一　花鳥圖

帝室博物館　能面（小喝食）　三九
帝室博物館　狂言面（小悪武）　五九
帝室博物館　能面（小面）　二九
帝室博物館　能面（荷茗悪尉）　四九

武藤金太氏　　櫻山鵲蒔繪硯箱　九七　　子爵　土屋尹直氏　　鹽山蒔繪硯箱　九六

男爵　益田太郎氏　　住吉蒔繪辛櫃　九八

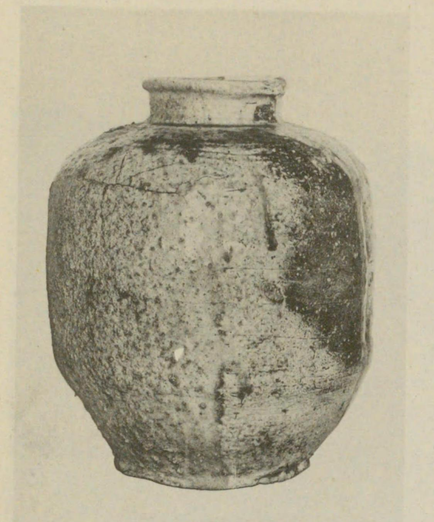

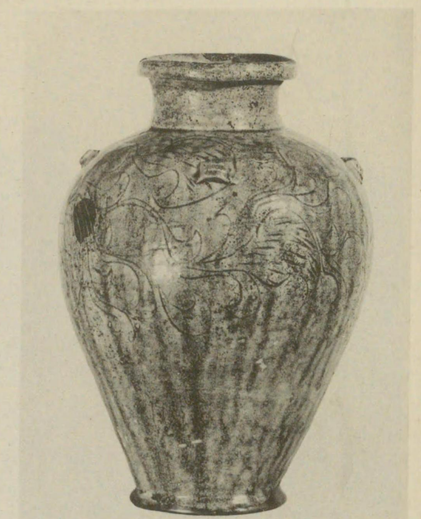

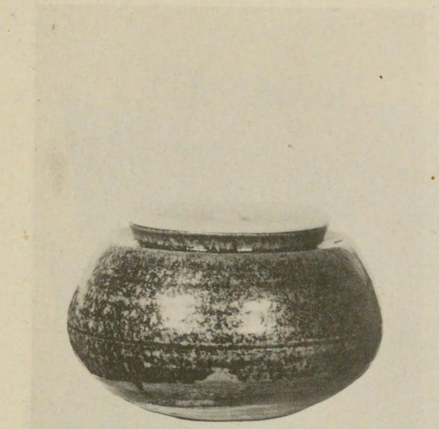

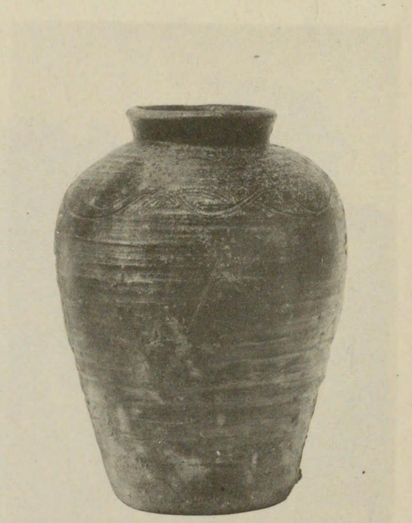

氏克崎川　館物博室帝

壺賀伊古　〇〇一
入茶戸瀬　二〇一

館物博室帝
館物博室帝

壺戸瀬　九九
壺前備古　一〇一

一〇三　金閣　　鹿苑寺
一〇四　三門　　東福寺

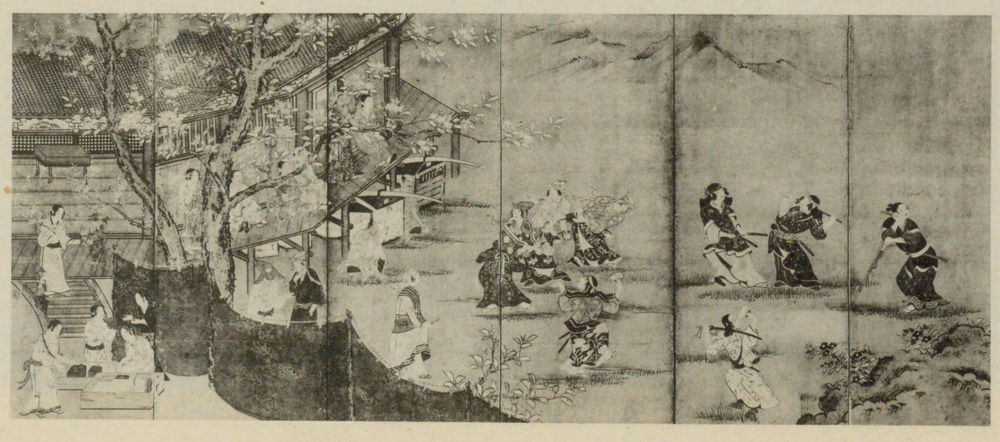

一〇五　觀楓圖　　子爵岡部孝紹氏

一〇六　花下遊樂圖　　原邦造氏

一〇七　櫻花圖　　智積院

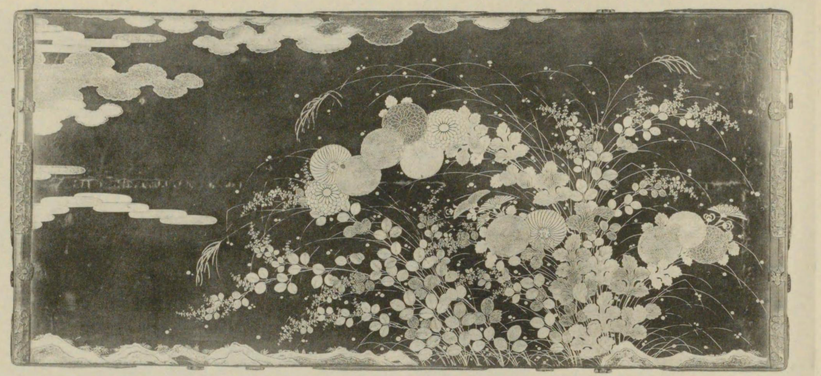

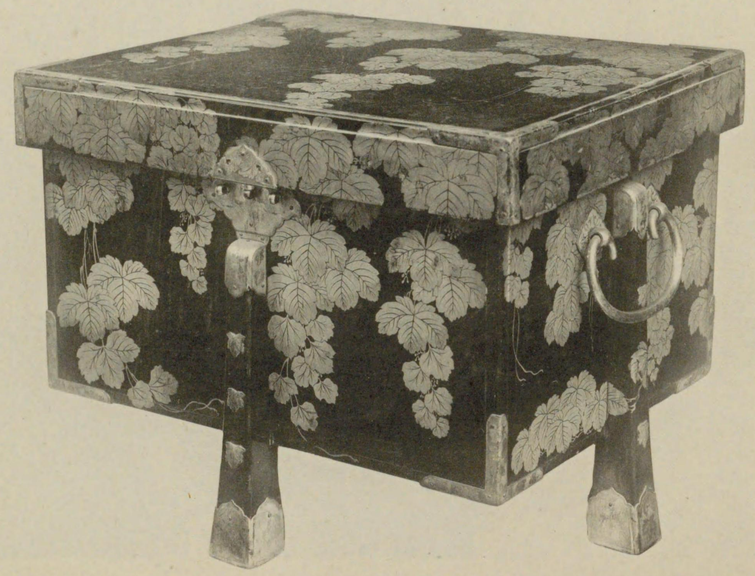

一〇八 秋草蒔繪八脚机　帝室博物館

一〇九 蔦蒔繪唐櫃　嚴島神社

大阪城 天守閣

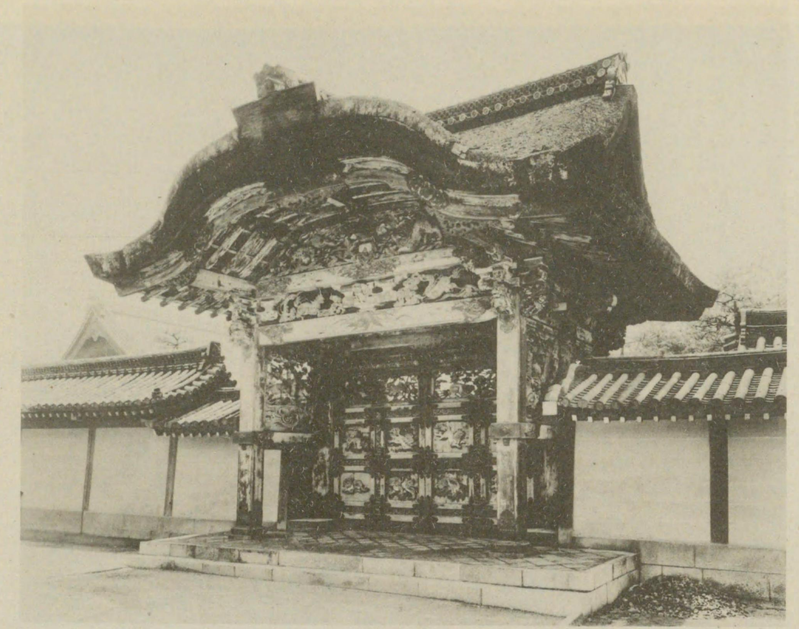

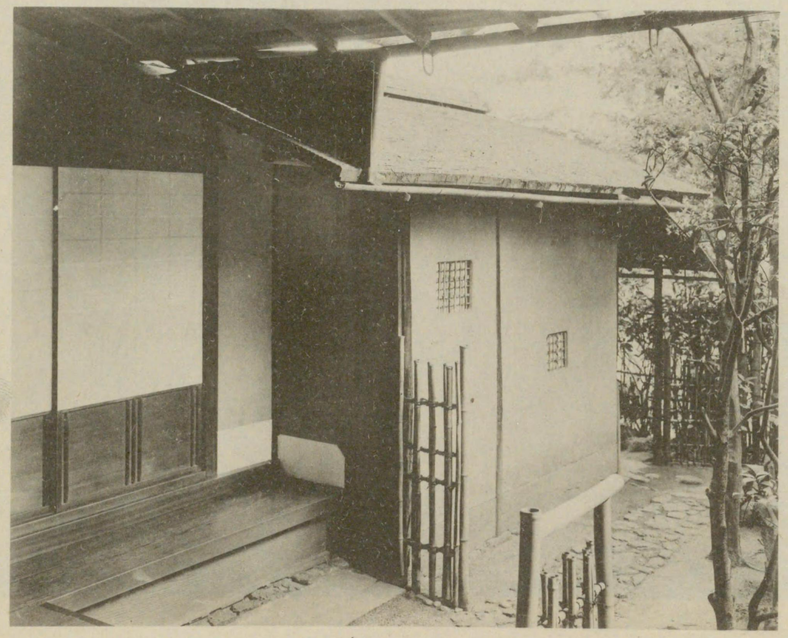

一一一　唐門　　西本願寺
一一二　茶室　　妙喜庵

殿洛上城屋古名　圖畫書棋琴　三一一

一一五　十便十宜圖　　樹谷晴弘氏

帝室博物館　　一一六　鷹見泉石像

一一七　保津川圖　　西村總左衛門氏

46

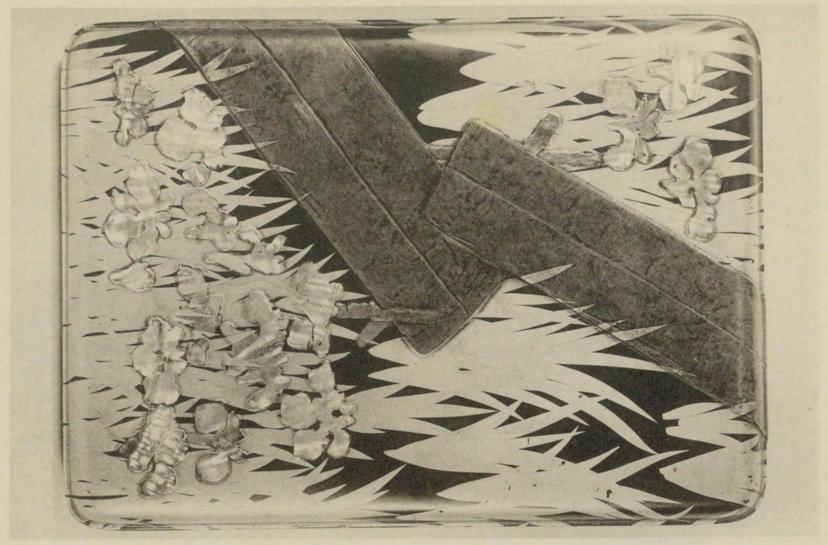

館物博宝帝　箱硯繪蒔橋八九一一

館物博宝帝　箱硯繪蒔橋舟八一一

42
62

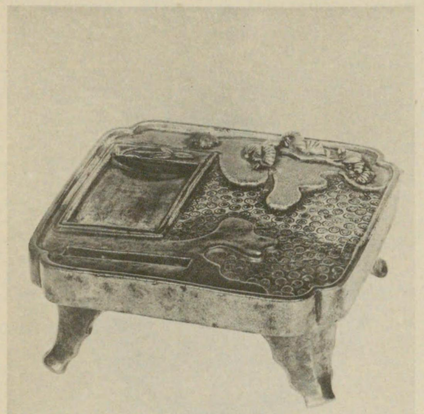

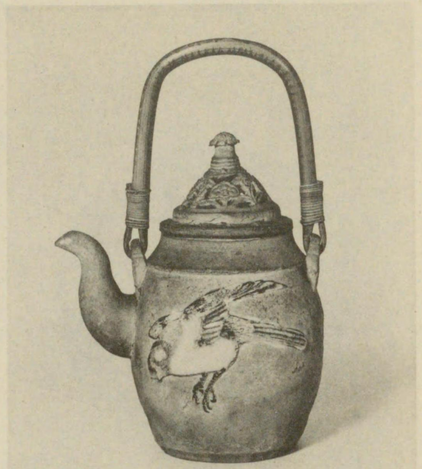

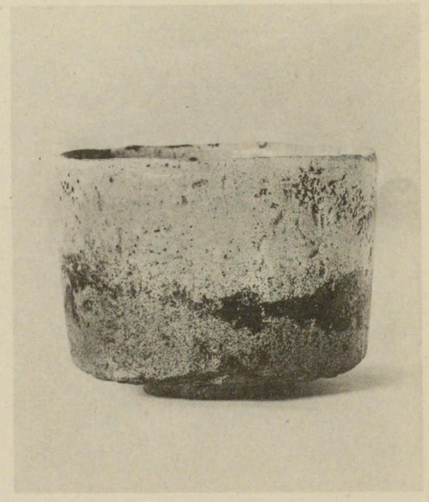

一二一　硯陶戸瀬　氏茂　山森

一二一　志野茶盌銘「壁花卯」　男爵　氏精高井三

一〇二一　土瓶　館物博室帝

一二二　樂燒茶盌銘「不二山」　伯爵　氏正忠井酒

42
62

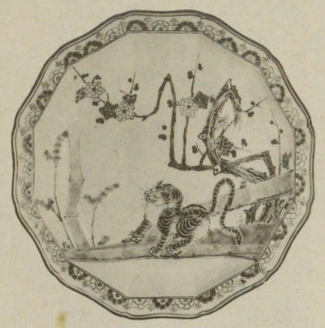

一二五　柿右衛門皿　帝室博物館
一二七　角皿　帝室博物館

中尾邦雄氏　帝室博物館

一二四　色鍋島皿
一二六　古九谷皿

一二九　納戸地縫箔巴櫻文能衣裳　　長尾欽彌氏

一二八　友禪染祭禮風俗圖　　小川勘助氏

42
69

桂離宮書院　〇三一

42
62

42
62

出版會承認い250146號

昭和十三年十一月十日　印刷
昭和十三年十二月五日　發行
昭和十五年二月十一日　改訂縮刷版印刷
昭和十五年二月十一日　改訂縮刷版發行
昭和十八年四月二十日　再版發行
昭和十八年十一月二十日　第三版印刷
昭和十八年十一月二十日　第三版發行

日本美術略史
第三版　一〇〇〇部
定價　金拾五圓
特別行爲稅相當額　壹圓
合計　拾六圓

編纂者　帝室博物館
京都市中京區新町通竹屋町下ル

發行者　株式會社　便利堂
京都市中京區新町通竹屋町下ル
代表者　中村竹四郎

印刷者　株式會社　便利堂（西京二）
京都市中京區新町通竹屋町下ル
代表者　佐藤濱次郎

發行所　株式會社　便利堂
京都市中京區新町通竹屋町下ル
出版會會員番號一二九五〇六番

配給元　日本出版配給株式會社
東京都神田區淡路町二丁目九

版權所有

42
62

コ-2117
入

427
62 1