0032700001

0032700-001

14．4－906

津山市勢要覧

津山市・編

津山市

昭和１６－１７年版

昭和16－17

AFB

昭和十六年版
津山市勢要覧
納本
院庄
14
90d

昭和十六年版

津山市勢要覽

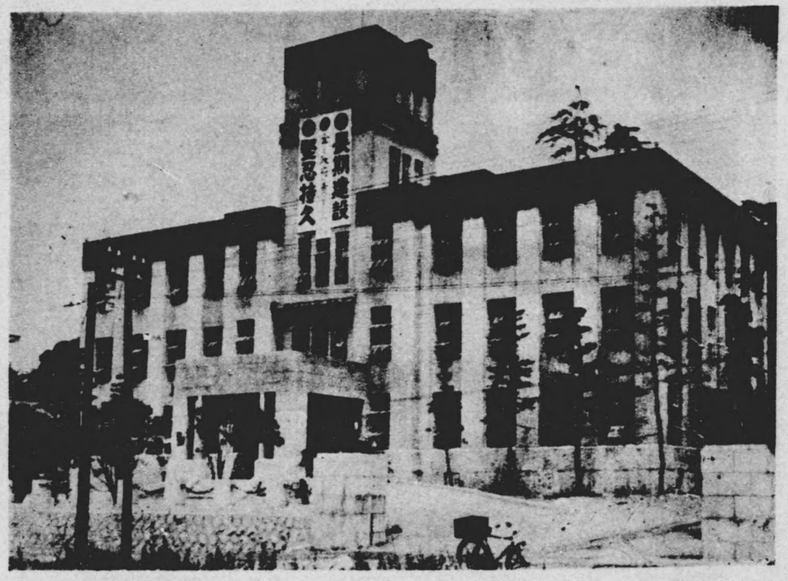

津山市役所

市の中央にあり、昭和九年の新築にかゝる鐵筋コンクリート三階建にして延坪五一五坪津山市公會堂津山商工會議所左右に隣接す

舊藩公松平家ノ槍印デ藩政時代ニハ參觀交代ニ親藩トシテノ威勢ヲ示シタモノデアル之ヲ象ツテ昭和七年三月四日市章ニ制定シタ

津山市警防團常備消防部
市役所構内にありシボレー四十五馬力自動車唧筒を備へ部員常備す

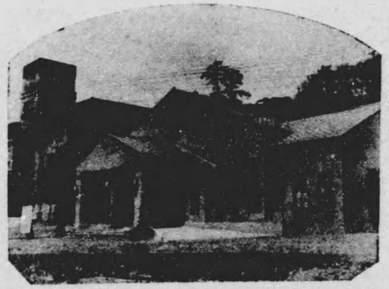

津山市公會堂
昭和十一年十月新築木造鐵網コンクリート平屋建延一八〇坪收容人員千名

津山市公益質屋
細工町に在り昭和六年の開設にて累年利用數を增加す

鶴山公園

森忠政が慶長九年より元和にかけ十三年の日子を費し築城せし鶴山城の舊址で高さ六〇米一〇町廻一、八三〇米四層の石段を有し下より第一段櫻の馬場第二段松の段第三段梅の段頂上本丸となり明治三十一年より公園施設を行ひ鶴山公園と稱し展望遠く北に中國山脈の連山を望み南に吉井川東に宮川の清流を瞰下し四時の眺望絶佳陽春の候は全山櫻花に包まれ觀客特に殺到す

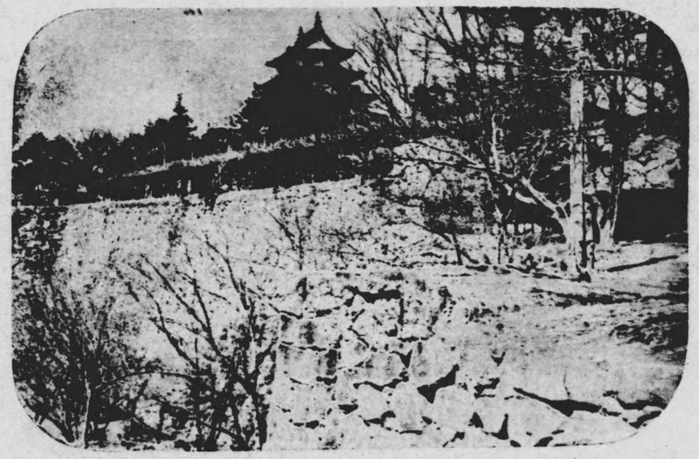

崇業園（一）

崇業園（二）

明治年間森家二代の主長纘の築きしものにて園内に餘芳閣迎賓館を存し林泉の美を極め四時杖を曳くもの多し

津山大橋

清流宮川に架せる橋にて擬寶珠造の欄干は岸の柳古松と調和しそゞろに城下町を偲ばすものあり

縣社德守神社

慶長九年國主森忠政築城に當り社殿を造營し津山城下の總鎭守とす

元弘二年三月後醍醐
天皇隱岐に御遷幸の
途次御駐輦あらせら
れし蹟後醍醐天皇を
祭神とし興從三位兒
島高德公を配祀す

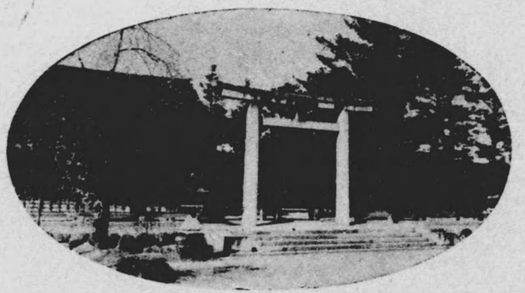

縣社作業神社

駐輦碑

作業神社境内東に
在り忠臣高德公清
に行在所に近り櫻
樹に十字の詩を題
して滿腔の赤誠を
表し奉りし古櫻の
蹟にて森家の賢臣
長尾隼人勝明が貞
享五年七月建てた
る石標はその忠烈
を不朽に傳ふ

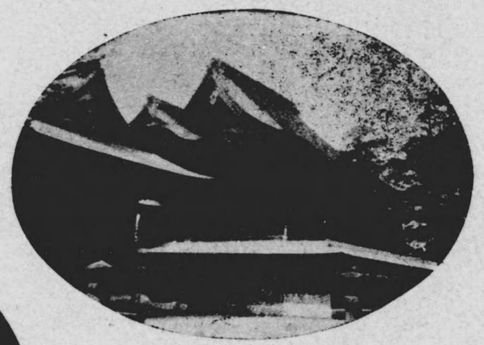

縣社總社宮

本殿は國寶建造物
にて和銅六年美作
國の置かれし時國
中九百十二社の神
を本社に合祀し美
作總社宮と稱した
り

縣社高野神社〈隨神門〉

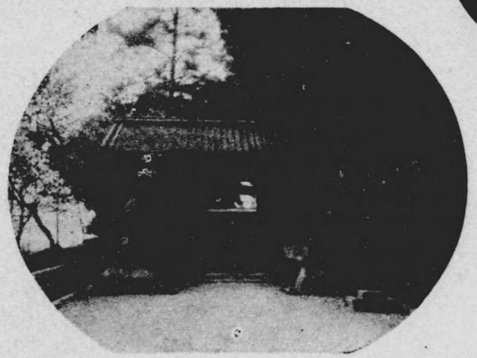

隨神門は
建久二年島津來女
頼右大將源頼朝の
命を受けて作事奉
行と成り番匠瓦葺
匠をして之を造ら
しむと傳ふ

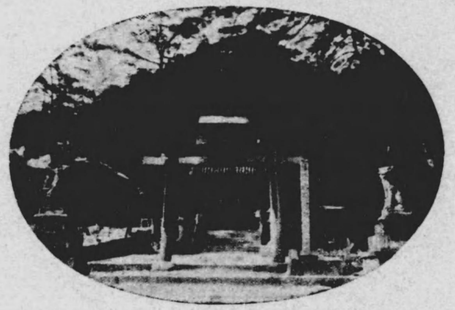

縣社大隅神社

國主森忠政築城に際し鬼門の守護神として祭り宮川以東の產土神とす

市街の西端より高野神社馬場先まで昔を語る出雲街道に沿ひ樹齢二百年を經たる松並木二畔に及び其の數五百本を算し行客足を留むるに充分なるものあり

二宮松原

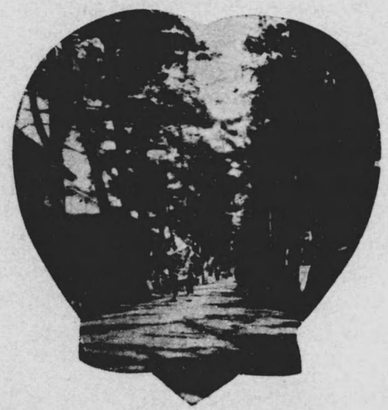

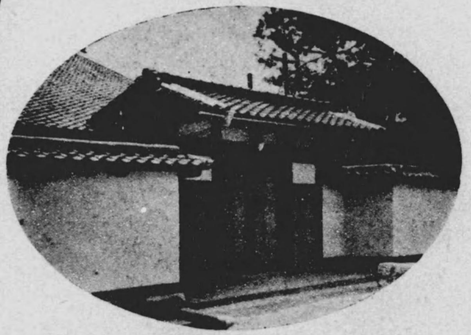

表門

平沼會館

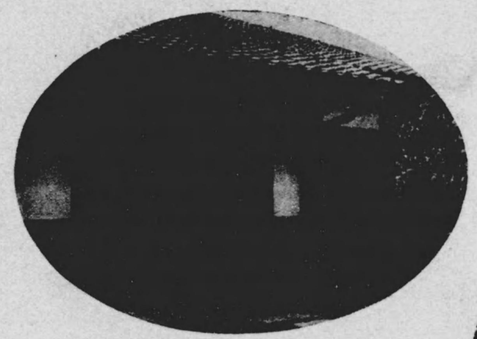

玄關

平沼淑郎博士、平沼騏一郎男、兄弟を破壺し男爵古稀祝賀記念として東京法曹界其他有志により南新座の邸宅跡に舊態を保存し木造瓦葺平家建を新築せられたるものなり

14·4
906

緒言

要覽ハ昭和十四年ノ事實ヲ主トシ本市々勢ノ概要ヲ輯錄セ

地勢

本市ハ東經百三十四度三十秒北緯三十五度三分二十秒ニ在リテ美作國ノ略ヽ中央ニ位シ其ノ廣袤ハ東西九、八八六米南北一〇、一〇一米ニシテ又ノ周圍ハ四六、二〇〇米面積ハ三九、八二三方粁ナリ、中國山脈ヨリ發シテ南下シ來ル吉井川ノ巨流其ノ西端ヲ掠メテ東折シ市ノ中央ヲ貫キ流レ紫竹川、蘭田川、宮川ノ三川北ヨリ南ニ流レテ之レニ注キ市ノ北半部ヲ三分シ地勢ハ小丘連、百セルモ概ネ平地ニ富ム

沿革

和銅六年四月備前ノ六郡ヲ割キテ美作國ヲ創ムルヤ總社ニ國府ヲ設ケテ國務ヲ執リ鎌倉幕府ノ開カルルヤ院庄ニ州府ヲ置キテ州政ヲ統ブ、元龜天正ノ頃ヨリ戰亂題イテ起リ一時治政ノ途絶エ、山名敎清守護職トナルニ及ビ今ノ津山ニ地ヲ相シテ鶴山城ヲ築キ族山名判官忠政ヲシテ據ラシメ爾來幾多ノ變遷ヲ經テ慶長八年ニ至リ森忠政國主トナリ鶴山城ノ舊墨ヲ礎トシテ新ニ津山城ヲ築キ城下ヲ設ケテ庶民ノ招致ニ努メ茲ニ初メ

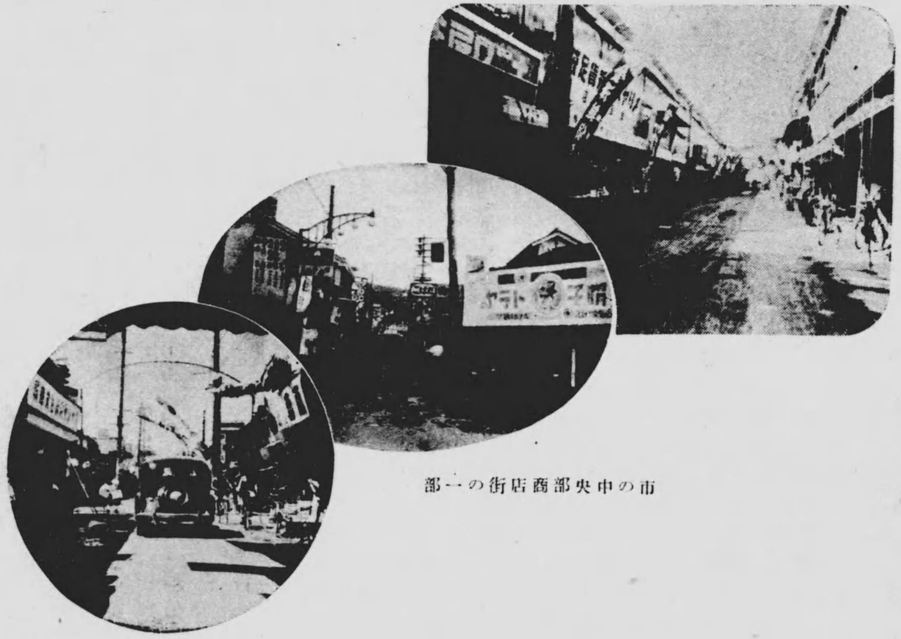

市の中央部商店街の一部

土地及家屋

位置	
東經	一三四度三〇秒
北緯	三五度三分二〇秒
市役所	山下九十二番地

廣袤			
東西	極東	川崎字象田	
	極西	神戸字中ノ瀬	
	東西距離		九、八八〇米
南北	極南	押淵字大土原	
	極北	小原字奥焼寺	
	南北距離		一〇、一〇一米

面積	町數
二九・八三方粁	六三

總反別	
官有地	四、三三三反
民有有租地	二三、五一九反
民有免租地	三、一四九反
計	三〇、九九一反

民有有租地	地目反別	賃貸價額	一反(坪)ニ付賃貸價額 最高	最低	平均
田	九、九六六反	二九、九二六円	四二・〇〇円	七・五〇円	三・一五円
畑	三、五一〇	四二、七〇三	三五・〇〇	六・〇〇	一三・一七
宅地	二、三三三	三七九、四一八	四・二〇	・〇六	・五七
山林	七、七一四	三、五六五	三・二〇	・一〇	・四六
其他	一四六	一、〇六五	—	—	—
計	二三、五一九	六四六、六六六	—	—	—

家屋	
構數	六、八五四
坪數 平坪	二六七、二九九坪
坪數 階上坪	三五、一八七坪
平均 平坪	三八・九坪
平均 一階上坪	五・一坪
賃貸價格	九五四、四四一円

氣象

氣温	
最高	三七・〇
最低	八・五
平均	一五・六

天氣日數	
快晴	四三
晴	一三三
曇	一六三
雨	一九
雪	八

テ市ノ起原ヲ爲セリ、森氏四代ニシテ國除サレ元祿十一年松平長矩美作ノ准國主トシテ封ニ就キ津山城主トナリ子孫繼承九代ニ及フ、松平氏ノ入封後六十七年ヲ經タル明和元年ニ三浦明次美作ノ勝山ニ封セラレ降リテ慶應三年松平武聰(石州濱田城主)久米北條郡倭文中村ニアリシ治所ニ移サレタルニ依リ明治維新ノ際ニ於ケル美作ノ地ハ三諸侯ノ分治スル所トナリ諸侯ノ其ノ封土ヲ奉還スルヤ津山、眞島、鶴田ノ三縣ヲ置キ舊藩主ヲ以テ各其ノ知事ニ任シ津山縣ハ松平慶倫、眞島縣ハ三浦顯次鶴田縣ハ松平武聰ヲ以テサレタリ尋テ明治四年藩ヲ廢シ美作ニ北條縣ヲ置キ明治九年四月北條縣ヲ岡山縣ニ合併シ同二十二年町村制施行サレ西北條郡津山町西苫田村東南條郡津山東町、林田村西々條郡二宮村、院庄村及久米南條郡福岡村トナリ、同三十三年西々條西北條東南條東北條ノ四郡ヲ廢シテ苫田郡トナシ久米南條、久米北條ノ二郡ヲ廢シテ久米郡トナシ同年四月津山東町ヲ廢シテ津山町ニ併セ同三十四年四月久米郡佐良山村ヨリ大谷ヲ割キテ福岡村ニ編入サレ大正十二年四月一日林田村ニ町制ヲ布カレ津山東町ト改稱ス、津山町ヲ中心トセル是等隣接町村ハ藩治時代ヨリ其ノ所管ヲ同シクシ其利害ヲ等シクスルヲ以テ時運ノ推移ニ伴ヒテ合併ノ急務ヲ愍シ昭和四年二月十一日ヲ以テ苫田郡津山町、津山東町、西苫田村、二宮村、院庄村久米郡福岡村ノ二ケ町四ケ村ヲ合併シ現時ノ津山市ヲ成セリ

氣象

降雨量月別

月	降雨量	月	降雨量
一月	五六・四粍	七月	六八・三粍
二月	三六・三粍	八月	九五・二粍
三月	一三〇・〇粍	九月	八六・六粍
四月	九三・一粍	十月	六二・四粍
五月	九五・三粍	十一月	七九・一粍
六月	一〇四・九粍	十二月	二・二粍

戸口

國勢調査

年次	世帶數	人口 男	人口 女	人口 計
大正十四年	七、〇六二	一五、〇二八	一六、五五八	三一、五八六
昭和五年	七、三三九	一六、一三六	一八、〇三三	三四、一五九
仝十年	七、七八四	一七、三一二	一八、八七七	三六、〇八八

現在戸口（各年末現在）

年次	現住戸數	現住人口 男	現住人口 女	現住人口 計	一戸當リ平均人口
昭和十二年	七、九六三	一七、一三二	一九、四九九	三六、六三〇	四、六〇〇人
仝十三年	八、〇一九	一七、二一七	一九、六九〇	三六、九〇七	四、六〇〇
仝十四年	八、〇四七	一七、四六四	一九、七四三	三七、二〇七	四、六〇〇

本籍人口

戸數	男	女	計
八、二一六	一八、九八八	一八、八三六	三七、八二四

人口動態

婚姻 四七二　離婚 四〇

項目	男	女	計	人口百ニ付
出生	四〇七	三七〇	七七七	二・〇六六
死亡	三五三	三三四	六八七	一・八一九
死產	一三	一八	三一	・〇八三

教育

既ニ就學ノ始期ニ達シタルモノ

種別	就學者 尋常修業者	就學者 尋常卒業者	不就學者	計	就學步合
男	二、四三二	四二一	九	二、八五二	九九・六九
女	二、二九五	四一八	一〇	二、七二三	九九・六〇
計	四、七二六	八三九	一九	五、五七四	九九・六六

在籍兒童

種別	尋常科	高等科	計
男	二、四三二	五二四	二、九五六
女	二、二九五	三四五	二、六四〇
計	四、七二六	八五九	五、五八四

市立小學校

名稱	學級	教員	兒童 尋常	兒童 高等	入學兒童 尋常	入學兒童 高等	卒業兒童 尋常	卒業兒童 高等
津山男子尋常高等小學校	二六	二九	一、〇七二	三三二	二〇四	一九二	一五六	一三三
津山女子尋常高等小學校	二二	二五	九二六	一九二	一六四	一三三	一五二	六七
津山西尋常小學校	一四	一六	七八五	—	一三三	—	一三二	—
林田尋常高等小學校	一四	一七	六二三	一二五	一〇一	八〇	九九	四九
苫田尋常高等小學校	八	一〇	三〇七	一二七	四九	三五	五四	三五
二宮尋常高等小學校	八	一二	三五〇	七八	六七	三九	五四	三二
院庄尋常高等小學校	八	一〇	三〇六	七〇	五六	四八	五四	二七
福岡尋常高等小學校	七	一三	二九三	一四	四九	—	二七	一四
福岡尋常高等小學校分校	三	三	七六	—	—	—	—	—
計	一一〇	一三三	四、七二六	八五九	八二三	五三五	七四六	三四五

中等學校其他

名稱	學級	教員	生徒	入學者	卒業者	經費
縣立津山中學校	一六	二七	七六三	一九八	一三三	四八、二五九円
仝 津山商業學校	一〇	二五	四九七	一〇四	八九	三三、七一六
仝 津山高等女學校	一五	二四	七五四	二五七	一四八	二七、三一三
私立津山高等女學校研究科	一	一一	三九	三九	三九	二、三二五
仝 美作高等女學校	九	三〇	五二〇	一一〇	一一三	二八、六四五
仝 津山女子學校	四	三〇	二〇八	五〇	四三	一一、五二〇
仝 商業學校 津山女子技藝學校	八	二五	四三二	一七〇	一六六	一六、三三〇
高等技藝 三浦技藝女學校	七	一四	一二八	六三	六八	五、七五〇
[illegible]	二	五	三二	一三	九	二、六八八
[illegible]	二	一七	七〇	三六	一〇	八、七〇五

青年學校

名稱	學級	職員	生徒	入學者	卒業者
津山市青年學校	二	(專) 一四	三七四	三三七	一五
津山市女子青年學校	四	(專) 一一	一〇六	六五	一八
私立郡是津山青年學校	八	(專) 五九三	七三三	一九八	一七三

教育

幼稚園

名稱	組數	保姆	幼兒 男	幼兒 女	幼兒 計	經費
津山市幼稚園	四	四	八八	五五	一四三	二、七五三円
津山西幼稚園	三	三	七〇	六五	一三五	一、二〇五
二宮幼兒園	二	一	三三	一七	五〇	五〇二

圖書館

館名	圖書冊數	開館日數	閲覽人員	平均一日閲覽人員
津山基督教圖書館	三、一二三冊	三六五	三、六九五人	八六・八人

各種團體

名稱	會員數	經費
津山市教育會	二二三	九三三円
津山市聯合青年團	—	—
津山市聯合女子青年團	六六六	一七六
津山市聯合婦人會	七、一五〇	三三〇
帝國在郷軍人會津山市聯合分會	—	—
大日本國防婦人會津山支部	三、一七四	三八二

社寺宗教

神社

縣社	郷社	村社	無資格	計
五	三	一四	四三	六五

寺院

天台宗	眞言宗	淨土宗	臨濟宗	曹洞宗	淨土眞宗	日蓮宗	計
四	一〇	六	六	二	四	五	三七

各宗教

黒住教	大社教	金光教	天理教	神理教	基督教	眞言宗	計
一	一	一	一〇	一	一	二	一七

兵事

徴兵檢査

受驗人員	檢査成績 甲種	第一乙種	第二乙種	丙種	丁種	戊種	徴集延期及事故者
—	—	—	—	—	—	—	—

壯丁疾患者

トラホーム病	花柳病	計
—	—	—

壯丁教育程度

不就學者	尋常未卒	尋常小學校	尋常高等小學校	中等學校中途退校	中等學校卒	高專卒業	大學卒	計
—	—	—	—	—	—	—	—	—

壯丁人員

本年適齢	前年延期及事故者
—	—

警察

警察官署

警察署	巡査派出所	巡査駐在所
一	六	一九

職員

警視	警部	警部補	巡査部長	巡査	計
一	—	五	六	五〇	六二

犯罪件數

種別	件數
殺人及殺人未遂	三
放火	—
強盗	一
強姦	—
窃盗	三〇八
詐欺	一九七
恐喝	八
横領	四四
傷害	六六
賭博	二八
其他刑法犯	三三七
刑法外反則者	三、〇七二
計	三、九八三

盗難件數

窃盗ニ因ル 屋内	屋外	掏摸	詐欺恐喝	僞造、變造ノ通貨	計
二五五	六五	—	二一〇	—	二二〇

遺失物及拾得物

	件數	通貨	物品
遺失	四六五	一、三八七円	五三九
拾得	八六三	三、三二四円	一、一九六
拾得物處分 遺失者ニ還付	一七八	二、〇六三円	二一九
拾得物處分 拾得者ニ下付	四六三	五四二円	七三二
拾得物處分 國庫ニ收受	—	—	—

旅館

旅館數	宿泊人員種別	男	女	計
四三	本縣人	—	—	—
	他府縣人	—	—	—
	外國人	—	—	—
	計	—	—	—

警察

貸座敷及娼妓		
貸座敷數		一六
娼妓數	開業	―
	廢業	―
	年末現在	三八

藝妓置屋及藝妓		
置屋數		三
藝妓數	開業	―
	廢業	―
	年末現在	七〇

警備

警防團	
警防團長	一
副團長	二
分團長	九
副分團長	九
部長	三
班長	四〇
組長	六八
警防團員	八四八
計	九八〇

設備（ポンプ種類及數量）	
自動車ポンプ	五
瓦斯倫ポンプ	七
腕用ポンプ	四〇
計	五二

火災		
出火度數	出火	一三
	放火	―
	不審火	―
	計	一三
燒失棟數	全燒	八
	即時消止	六
	計	一四
損害見積額		九八、五七六

裁判所

職員及關係者	
判事	四
檢事	二
書記	四
雇	一〇
執達吏	四
公證人	一
辯護士	八
司法書士	三
計	三五

取扱訴訟件數		
地方裁判所津山支所	民事	一九二
	刑事	二九
津山區裁判所	民事	三、三〇二
	刑事	二六三

登錄件數及登錄稅	
件數	六、八二六
登錄稅	二六、二五二円

刑務支所

職員	
看守長	一
看守部長	一
看守	四
計	六

在監人員	
刑事被告人	八二
在監延人員	二、四九四

社會事業

社會

職業紹介所			
職員			三
求人數	男		四、七二五
	女		三、三六六
求職者數	男		三、四三七
	女		一、三二六
就職者數	男		一、八三三
	女		八〇二

市營公益質屋		
職員		二
貸出高	口數	一、九〇六
	金額	一四、一九三円
辨濟高	口數	二、六三六
	金額	一五、四二二円
年末貸付現在高	口數	一、六二三
	金額	九、七九〇円
一口貸付高	最高	三〇円
	最低	一五円
	平均	七・四七円

津山施療院		
救療入退院數	前年ヨリ越	九
	本年入院	一二五
	計	一三四
	本年退院	一三一
	死亡	三
	年末現在人員	―
	本年中入院患者延人員	一、八九六
外來	本年中外來患者	一、〇四六
	本年中外來患者延人員	二六、五三三
施療券發行數		一、一二〇

窮民救助	
救助人前年ヨリ越數	六九
新救助人員	三三
死亡	三
廢停	三
年末現在人員	三八
救助金額	三、七〇二円

託兒所		津山濟世會託兒所	私立二葉學園
組織		會經營	個人經營
保姆		三	三
幼兒	男	二九	二四
	女	三七	五二
入所者	男	四九	五〇
	女	二四	五五
保育滿期者	男	一四	二〇
	女	一六	二六
退所者	男	三三	三二
	女	三三	二四

免因保護	
名稱	美作自修會
組織	會員組織
一時的各種保護	二七
直接保護	八
間接保護	―
合計	三五
經費	一、二四二円

宿泊救護	
名稱	報恩養老院
組織	個人經營
宿泊人員	二九
宿泊延人員	三、九三〇

慈惠團體名稱	佩有功章者	特別會員	通常正會員	贊助員	計
日本赤十字社社員	二	三五	一、六二七	―	一、六六四
愛國婦人會會員	三	一五三	一、五三三	一	一、七〇七
日本海員掖濟會會員	―	三	一七六	―	一七九

商業

會社 種別	數	資本金 總額	資本金 拂込額	出資額	積立金
株式會社	三〇	二、四五五、三〇〇円	一、五六三、四五〇円	—	二〇八、七七一円
合資會社	五五	—	—	六六三、二五六	三六、六八五
合名會社	一一	—	—	三四五、二〇〇	二、四六六
計	九六	二、四五五、三〇〇	一、五六三、四五〇	一、〇〇八、四五六	二四七、九二二

業務別		工業	商業	運輸	計
株式會社	本店	一一	一五	三	二九
	支店	—	一	—	一
合資會社	本店	二〇	三二	一	五三
	支店	—	二	—	二
合名會社	本店	一	九	一	一一
	支店	—	—	—	—
計	本店	三二	五六	五	九三
	支店	—	三	—	三

金融機關	
銀行	五
信用組合	二
無盡會社	二

銀行預金	
定期	—
當座	—
特別當座	—
通知預金	—
据置積立其他	—
十四年末現在計	二〇、三六一、五六五円

銀行貸付金	
證書貸付	—
手形貸付	—
當座貸越	—
不動產其他	—
十四年末現在計	一四、五〇九、三三五円

信用組合	
出資額 拂込額	九二、五〇五円
出資額 末拂込額	一、四七五円
組合員數	二、一〇五人
役員數	三七人
貯金	一、五五二、八四二円
貸付高	一、一九三、四二六円

郵便貯金 振替貯金			
郵便貯金	預入	口數	三〇、八六五
		金額	一、六三八、三八三円
	拂戻	口數	三二、九七四
		金額	一、一九三、八三六円
振替貯金	拂込	口數	四〇、三二五
		金額	三、三四四、三三六円
	拂戻	口數	六、九七八
		金額	五三四、三三三円

郵便年金 簡易保險 小兒保險	加入者	契約高
郵便年金	一〇三	一五、九一九円
簡易保險	三、五三七	一、〇一二、一三四円
小兒保險	一、二四九	三三、六二六円

郵便爲替			
受入	內國	口數	三一、二七四
		金額	七四、四四五円
	外國	口數	二七
		金額	六、三三七円
拂戻	內國	口數	四六、〇一七
		金額	一、三三六、九七三円
	外國	口數	二、八八二
		金額	一三、五三五円

無盡會社	
組數	五二
總口數	二、四八三
契約高	一、四九九、〇〇〇
給付濟高	七四〇、二〇〇
給付末濟高	七五八、八〇〇円

市場	取引所名	市場數	開市延日數	取引金高
鮮魚		二	七〇七	四七〇、七〇六円
蔬菜果實		二	三八〇	八九、三三二

商議工會所	
議員	二八
役員	一〇
職員	七
議員選擧有權者數	五八四
經費豫算	九、九三〇円

煙草販賣商		
煙草小賣人		—
賣渡價額 內地製煙草	口付	一〇八、七四二円
	兩切	二七二、二五八円
	刻	一三二、九九五円
	計	五一三、九九四円
輸入葉卷		—
合計		五一三、九九四円

産業

總產生高	
農產	一、二八八、四〇八円
畜產	四三〇、三七五円
水產	四三、六六四円
林產	一八、二九九円
礦產	二四、八四九円
工產	二、九三四、一六〇円
計	四、七二九、七五三円

工產物及工場 種別	製造工場數	職工數 男	職工數 女	職工數 計	生產高
生糸類	三	四六	七九八	八四四	四、一八二、九八六
絹織物	二	二	二四	二六	二九、四五六
晒及染物	—	—	—	—	—

產業

工產物及工場

經木帽子	一三	四	一二	一六	六、四九六
陶磁器	二	七	一	八	四一、四二二
瓦及土管煉瓦	一三	四八	七	五五	四四、四八五
皮革製品	八	一七	―	一七	二八、二〇〇
木製品	六五	二五〇	四二	二九二	四三五、七一九
竹製品	一九	九七	五七	一五四	八八、九三四
杞柳製品	一	一二	六	一八	二九九、八六〇
經木眞田	六	一一	八	一九	一〇、六〇四
機械製麥粉	五	九	三	一二	六〇、一九七
加工製材	一八	一九二	四四	二三六	一、九三三、八九五
和紙	八	二六	一五二	一七八	一、四四六、四五七
麵類(乾燥物)	二	四	五	九	一一、〇四〇
清涼飲料水	四	二	一	三	五三、九九五
製綿	六	三	二	四	七九、六六〇
洋服類	六四	一一〇	六七	一七七	二四三、三二一
鼻緒	一	二	一	三	二、一〇〇
扇子團扇	一	二	二	四	七六〇
紙製品	四	一〇	七	一七	二七、九六〇
燃紙	七四	九六	六一八	七二四	七七三、九八八
傘、提灯	六	一九	九	二八	一四、五八四
菓子類	五九	一二七	二四	一五一	二四七、九二〇
清酒	九	五九	―	五九	三九二、三七五
麵麭類麴	三	四	二	六	二、九八〇
生饂飩	一四	二一	一四	三五	五六、三三三
酢、醬油、味噌	一九	五九	四	六三	一二七、二三〇
漬物	六	八	一	九	一三、五〇〇
豆腐、油揚、蒟蒻、麩	二四	五六	三	五九	五九、五五三
酒、醬油、粕	一六	―	―	―	九八、六五六
製氷	一	三	―	三	二四、三二九
瓦斯コークス・コールタール	一	八	―	八	六〇七、六八一
炭團、煉炭	七	九	一〇	一九	一五、八四〇
及物類	一〇	一六	―	一六	一九、七五五
鑄物	―	―	―	―	―
鐵工器具機械	一六	二二七	二九	二五六	五七八、七〇七
發動機	―	―	―	―	―
金屬製品	一四	一三三	―	一三三	四〇、一三九
石細工	一四	四五	―	四五	五五、八〇〇
印刷製本	一〇	五三	―	五三	七五、二〇〇
賣藥	二	二	四	六	七、〇〇〇
車輛	四	一〇	―	一〇	八、七〇〇
自轉車チエン	―	―	―	―	―
農具類	七	一二	―	一二	四、七二七
經木唐草	一三	八	五	一三	二、七二〇
麻裏表加工品	二	八	八	一六	三七、〇六〇
其他雜品	一三	三七	四	四一	七〇、〇七九
計	六一七	一、九四八	二、〇六九	四、〇一七	二、九三四、一六〇

電氣

電線路長	電灯 供給戸數	電灯 灯光數	電力 供給戸數	電力 馬力數	電熱 供給戸數	電熱 キロワット數
一〇六・〇粁	八、二〇九	三七、三七三	三六六	一、六三七	二八九	四八〇

瓦斯

瓦斯管延長	灯火引用 戸數	灯火引用 灯數	燃料引用 戸數	燃料引用 灯數	機關引用 戸數	機關引用 基數	機關引用 馬力
一三・九粁	四九三	五七六	一、四二八	四、一三五	―	―	―

農業作業者

	戸數	男	女	計
專業	六〇七	一、〇二五	七二八	一、七五三
兼業	七四三	九六一	三七七	一、三三八

米

種別	作付反別	收穫高	價額	一反當リ收穫高 數量	一反當リ收穫高 價額
粳米	八、九三八反	一五、四三九石	六四〇、七二九円	一、七三九石合	四一・五〇円
糯米	四四六	七八七	四〇、一二七	一、七〇七	五一・〇〇

麥

種別	作付反別	收穫高	價額	一反當リ收穫高 數量	一反當リ收穫高 價額
大麥	三、二六三反	七、九三二石	一〇六、九三四円	二、四三八石合	三二・七八円
裸麥	三八二	七九五	一四、三三〇	二、〇八一	三七・四六
小麥	一、四五九	三、〇三九	八三、六五三	二、一一〇	三七・二三
計	五、一〇四	一一、七六六	二〇四、九一七	二、三一二	四〇・一四

種別	作付反別	收穫高	價額
物			
農産			
大豆	二〇反	三〇石	八、三〇〇円
小豆	二三	二三	五、五八〇
粟	五四	一二三	一、六四〇
蕎麥	五八	五四	三、九七〇
甘藷	九、八〇〇貫	三、八二〇	九、一五〇
馬鈴薯	四三	一、三五〇	二、三五〇
牧柳	三五	一、四〇〇	三〇、九六〇
生大根	五六〇	三〇、〇〇〇	一、〇五〇
蕪菁	三〇	七、〇〇〇	一、〇〇〇
人參	一二	一、〇〇〇	七、〇〇〇
牛蒡	五〇	一〇、〇〇〇	四、三〇〇
里芋	七〇	一四、〇〇〇	一〇、四二〇
葱	九三	六、〇八〇	二、四五〇
頭	六六	七、〇〇〇	一、八〇〇
藍	三	六、〇〇〇	二、八〇〇
菜	一八四	六四、〇〇〇	六、七五〇
濱	三五	三、五〇〇	一、七五〇
荻	七五	九、八〇〇	二、八〇〇
草	三〇貫	七六	四、一三〇
豌豆	一〇〇	一九、二五〇	四、八二〇
蠶豆	一四五	一四、七〇〇	三、九八〇
胡瓜	三五	三八、〇〇〇	九、八〇〇
越瓜	三五	九二、八〇〇	一四、一三〇
南瓜	三八	四五、八〇〇	一八、三五〇
西瓜	一四	一一、四〇〇	五、八五〇
甜瓜	八	六〇、七〇〇	一八、三八〇
蕃茄子	三四	三三、九〇〇	七、一八〇
蕃茄	五七本	一、四〇〇本	一、七〇〇
梅		一、三五五	四、六八〇
統		一、三五五	四、六八〇
枇杷	一二八	一、八〇〇	一、八二〇
無花果	六八	一、六四〇	四、二六〇
日本梨	七三	一、〇四〇	一、〇四〇
西洋梨	七四	一、〇四〇	一、〇四〇
柿	九九〇	七九、八〇〇	六七、八四〇

種別	飼育戸數	據立數量	價額
畜産物			
牛			
牝	三三	六三	二四〇
牡	三〇	三六	一二〇
計	四三	九	三六〇
生産	成牛	年末現在	飼養戸數
廐肥	成牛	一、八〇〇	一、三七〇
	犢	九、二五〇	七、二〇
繭	檢査總數	一九、七〇七	一、三七〇
	合格俵	一七、八七七	一、二五五
	不合格俵	一、八三〇	一一五
	合格歩合	九〇	
	受檢人員	一、三七〇	
農會	會員數	三、六六六	
	總代數	四〇	
	役員數	二	
	職員	九	
	經費豫算	二九、九二四円	
市町村	自作	三七	
耕作區別	小作	三六	
	自作兼小作	七二	
	計	一、三六四	
耕作反別	五反未滿	四八九	
	五反以上一町以上	三八	
	一町以上二町以上	四四	
	二町以上三町以上	五五	
	計	一四九	
桑畑		九六反	
本反別	根刈	九六反	
	中刈	一反	
	高刈	一反	
	計	九六反	
製造戸數		二	
製糸	原蠶種	一	
	春蠶	二、七七〇円	
	夏秋蠶	一〇、三五五円	
	計	三三、一三五円	
普通蠶種	春蠶	三〇三円	
	夏秋蠶	一七五	
	計	三五八	
合計		四、三三円	
		四、三六〇グラム	
		四、三六〇	
		二、八三〇	
		六七、三六四	
繭		八、二〇〇貫	八、二四九円
ラミー		二、八〇〇	二、七五九
其他		六、二四五	八、三〇〇
計		一一、一五〇	一二、一〇八三

衛生

醫務

醫師	歯科醫師	薬剤師	獣醫	産婆	看護婦	薬種商	衛生組合
三三	二	六	二五	二五	八三	一八	

傳染病

腸窒扶斯	パラチフス	赤痢	疫病	流行性腦炎	デフテリヤ	猩紅熱	計
九	二	九	六	九	一	六	三五

種痘

	接種人員	善感	不善感	檢診未了	計
第一期	五八	五八			
第二期	九五	六一		三七	九五

トラホーム檢診

受診人員	重症	輕症	疑似	計
六、〇二三	六八	二七四	三	五、七三

病名別死亡數

病名	患者數	全治	死亡	年末現在
腸窒扶斯	八	二	一	五
パラチフス				
赤痢	九	三	一	五
疫病				
流行性腦炎	六	一	一	四
デフテリヤ				
猩紅熱	一			一
計	二四	六	二	一五

現住人死亡病別

	男	女	計
傳染病及寄生虫病	三	二	五
其ノ他ノ全身病	一四	九	二三
血液及血液循環器病	一	一	二
神經系及感覺器病	二	一	三
呼吸器病	五四	四二	九六
消化器病	四三	二	四五
泌尿生殖器病	天	五	一四
乳兒老衰	八	五	一三
外因死	一〇六	八	一一四
其ノ他ノ死因	一一四	六	一二〇
計	二六四	一五六	四二〇

現住人死亡職別

	農業	工業	商業	交通業	公務自由業
傳染病及寄生虫病	一〇	一	一	五	
其ノ他ノ全身病	五	一	一	五	
血液及血液循環器病					
神經系及感覺器病	二	一	一	二	
呼吸器病	二	一	三	二	
消化器病	二	二	一	一	
泌尿生殖器病	二	一	一	一	
乳兒老衰	一				
外因死	一	一	二	二	
其ノ他ノ死因	一	一	二	二	
計	三八	一五	一二	二一	

産業

畜産物

搾乳

搾乳戸數	乳牛頭數	搾乳高	價額
六	一〇	三、六〇石	三、七〇円

馬

	牝	牡	計
生産			
成仔			
斃死・年末現在			
飼養戸數			

豚

	牝	牡	計
生産	二〇	三	二三
成仔	一四	三	一七
斃死・年末現在	三	一	四
飼養戸數	五	一	六

鶏卵

	三、八六
家禽飼養戸數	二、二八
成禽數	六、〇四
計	八、三元
個數	四三、五〇〇
價額	三、三〇三円

屠殺

種別	頭數	肉量	價額
成牛	一、一〇六頭	天、四二六貫	三五、〇三二円
犢	六〇	一五、四八	六一、九二四
馬	四	一、六八	三、六八
豚	六	一、一〇一	二、七三三
計	一、一九三	天、六六	三七、天六

水産物

養殖及漁獲

種別	數量	價額
鯉	一、一六〇貫	三、四二〇円
鮒	三〇〇	六〇〇
鰻	三、一〇〇	三、一〇〇
其他	三〇〇	三〇〇
計	三、三一〇	四、三二〇

養殖場面積

養殖場數	三
面積	二、一〇三坪

水産製造物

蒲鉾及竹輪

數量	一六、八〇〇貫
價額	三五、〇四〇円

現住人口
- 無業
- 其他ノ有業者
- 計

死別
- 男
- 女
- 計

自殺者因由
- 精神錯亂
- 病苦
- 厭世
- 失戀
- 家庭不和
- 第ノ發覺ヲ懼レテ

變死
- 男
- 女
- 計

自殺者
- 被殺害者
- 天災其他
- 計

乳保健幼成兒數
- 乳幼兒數
- 乳幼兒數
- 合
- 罹病幼兒數
- 注意幼兒數
- 無料牛乳配給數量

汚物掃除
- 便所出ノ糞汚
- 芥汚泥其他
- 計

火葬場
- 火葬人員
- 市營火葬場
- 其ノ他火葬場
- 土葬人員
- 計
- 市營火葬場使用料金

醫師一人ニ付現住人口
- 一、三〇三

歯科醫師一人ニ付現住人口
- 二、八六

産婆一人ニ付生産
- 三一

道路
- 縣道
- 市道
- 路線
- 市内延長
- 一般幅員

橋梁
- 三米以上三〇米未滿
- 三〇米以上

諸車
- 馬車
- 荷車
- 牛車
- 荷車
- 人力車
- 自動車
- 乘用
- 荷車用
- 荷台車
- 自轉車
- 通常
- 計

通信機關
- 郵便局
- 切手
- 二等 三等 無集配
- 印紙
- 賣捌所
- 郵便函
- 公衆電話
- 電話加入者
- 電話車獨
- 連接
- 加入者

郵便
- 種別
- 引受
- 普通書留
- 配
- 普通書留
- 達
- 通常郵便物
- 小包郵便物
- 高
- 計

電信
- 發信
- 受信
- 内國外國
- 内國外國
- 内國外國
- 中繼信

電話
- 通話度數
- 區域外通話數
- 加入者
- 公衆
- 加入者
- 公衆
- 計
- 職員及交換手

鐵道旅客及貨物
- 旅客
- 小荷物
- 貨物
- 發送
- 到着
- 乘客降着
- 發送
- 到着
- 乘客
- 小荷物
- 貨物
- 金高
- 津山驛
- 東津山驛
- 院庄驛
- 計

貨物賃金
- 津山驛
- 東津山驛
- 院庄驛
- 計

鐵道貨物外國郵便移出入價額

移出
- 總價額
- 主要移出品目
- 價額
- 主要移入品目
- 價額
- 米
- 木材
- 紙
- 肥料
- 鹽乾魚
- 工業製品

移出入

鐵道貨物移出入	縣外移出額	移入

	本炭	牛蒡	生糸	機械類	農耕米
移入					
移出					

財政

財産

市有財産		反別又ハ價額	公債證書	債券	預金	運用金	計
基本財産	宅地	四一、四三八㎡					二四、〇一三円
小學校基本財産	田	八〇八					一九、七二九
窮乏公園基立金	畑	二一〇、四二七					七、二九八
貧民救助資金積立金	林	三六、七三一					一、四四九
罹災救助資金	其ノ他公園地	一七九、三九五					一、三九九
計	計						三五、七〇〇
一、三〇〇	—	四一、四三八㎡	三〇	四、二九	一九、七二四	二四、〇一三	
—	—	一一〇、四二七	一九〇	一、三三三	五、七五五	七、二九八	
—	—	三六、七三一	二四	—	一、四四九	一、四四九	
三一〇	—	一七九、三九五	—	—	一、三九九	一、三九九	
六、七二	—	六〇六、三〇〇	三一〇	六、〇二九	三、九四六	三五、七〇〇	
三九、九四九	—	六〇六、三〇〇	三一〇	六、〇二九	三、九四六	三五、七〇〇	

市有財産		反別又ハ價額	公債證書	債券	預金	運用金	計
基本財産	宅地	四一、四三八㎡					二四、〇一三円
小學校基本財産	田	八〇八					一九、七二四
窮乏公園基立金	畑	二一〇、四二七					七、二九八
貧民救助資金積立金	林	三六、七三一					一、四四九
罹災救助資金	其ノ他公園地	一七九、三九五					一、三九九
計	計						三五、七〇〇
一、三〇〇	—	四一、四三八㎡	三〇	四、二九	一九、七二四	二四、〇一三	
—	—	一一〇、四二七	一九〇	一、三三三	五、七五五	七、二九八	
—	—	三六、七三一	二四	—	一、四四九	一、四四九	
三一〇	—	一七九、三九五	—	—	一、三九九	一、三九九	
六、七二	—	六〇六、三〇〇	三一〇	六、〇二九	三、九四六	三五、七〇〇	
三九、九四九	—	六〇六、三〇〇	三一〇	六、〇二九	三、九四六	三五、七〇〇	

市有財産	坪數	價額
建物	六、八二四㎡	四四、三一〇円

市價		
一般會計	二〇一、七三三円	
特別會計	七二四、二四六	
合計	九二五、九七八	

納稅組合		
組合數	一四二	
組合人員	四、三五五	
貯金組合	四七	九四
取纏組合		

負擔額			
種別	負擔額	一戶當	一人當
國稅（直接稅）	一九九、一三一円	二四・二四円	五・三五円
縣稅	一九二、三二一	二三・八八	五・一六
市稅	三五五、三七八	四二・一〇	七・五九

歲出入

歲入

科目	昭和十五年度豫算額	科目	昭和十五年度豫算額
財産ヨリ生ズル收入	五二七円	獎勵費	五〇円
使用料及手數料	一三、八三一	寄附金	四五
交付金	九、七一三	繰越金	三、〇〇〇
國庫下渡金	二四、八〇〇	雜收入	七二、六一八
國庫補助金	四、五五六	市稅	三二、八八八
國庫補給金	二九、二四一	市費	二七、〇〇〇
縣補助金	八、四三三	計	四六四、二四〇

歲出（經常部）

科目	昭和十五年度豫算額	科目	昭和十五年度豫算額
神社費	五、九四	救護費	五、八四
會議費	四、一七	母子保護諸費	二、八八八
農地委員會費	四〇	社會事業費	一、七九八
役所費	七〇、二四	授產場費	六五、七四四
土木費	二一、四九七	津山乳幼兒保健所費	二、七九二
小學校費	二四、四〇二	公會堂費	四七四
青年學校費	一七、五五五	鶴山館諸費	三一九
津山市幼稚園費	二、九四四	警防費	一〇、一〇八
學事諸費	三、二四〇	天守閣費	五〇
傳染病豫防費	二、七五八	基本財産造成費	三三三
隔離病舍費	五、二三七	財產費	一、〇四四
汚物掃除費	六、五六八	諸稅負擔	五〇八
衞生諸費	七三七	公金取扱費	—
屠場費	二、四九八	選擧費	一、三〇五
公園費	四、二四五	選擧肅正費	一四〇
火葬場費	一、八二三	報時費	五四三
勤業費	五、二四〇	雜支出	四、四八九
統計費	一、三四〇	豫備費	三、〇〇〇
計		計	五七、二六八

財

歲出（臨時部）

科目	昭和十五年度豫算額
神社費	一、〇〇〇円
土木費	五、〇〇一
小學校營繕費	一四、三五〇
青年學校營繕費	一、一八二
津山市幼稚園營繕費	一八六
都市計畫費	三
火葬場營繕費	一、一四四
勸業費	六、九八〇
青年徒步旅行宿泊所費	—
防空費	—
積立金	一〇二
公債費	二八、六六六
運用金積戾金	一、四五六円
訴訟費	一
寄附金	五三五
公會堂敷地買收費	一、五〇〇
吉井川上流改修費本年度負擔金	一七、〇〇〇
統計費	七一六
國民精神總動員費	一、二二六
補助費	七、〇〇五
獎勵費	三、三五〇
雜支出	五、七〇三
計	九七、一一四

特別

自作農創設維持資金

科目	昭和十五年度豫算額
償還金	五、一四三円
雜收入	二
繰入金	一三
繰越金	一
計	五、二六七

公益質屋

科目	昭和十五年度豫算額
事業收入	一七、〇〇〇円
手數料	一、一〇〇
繰入金	一、二〇〇
繰越金	一〇〇
雜收入	八六
流質物賣却殘餘金	二五
計	一九、五二一

歲出

科目	昭和十五年度豫算額
公債費	五、二六五円
雜支出	二
計	五、二六七

科目	昭和十五年度豫算額
事務費	一、四八八
貸付金	一七、〇〇〇
雜支出	二五
公債費	九六七
貸付資金補塡金	一
豫備費	三〇
計	一九、五二一

政

會計

水道費

歲入科目	昭和十五年度豫算額
國庫補助	一、〇〇〇円
縣費補助	—
繰入金	二五、九一二
給水料	四三、四九二
工事費收入	六、七〇〇
繰越金	七、〇〇〇
雜收入	三、〇六三
市債	—
計	八七、一六七

歲出科目	昭和十五年度豫算額
經常部	
事務費	一四、四六五円
作業費	二四、七〇五
雜支出	五〇
豫備費	一五〇
計	三九、三七〇
臨時費	
公債費	四七、七九七
事務費	—
計	四七、七九七
計	八七、一六七

上水道

設置

水道用地	送水管延長	揚水量
布設認可	起工	工事完成	給水開始
昭和六年七月六日	昭和七年六月	昭和九年十二月	昭和九年五月

水道用地	送水管延長	揚水量
九、二五六坪	四二、四一八米	一、〇三八、八六三立方米

水量

濾過水量	給水總量	一日給水量 最多	一日給水量 最少	一日給水量 平均
一、〇七五、九九七立方米	八九〇、七四六立方米	四、三四八立方米	一、八三六立方米	二、六〇七立方米

栓數

消火栓 公設	消火栓 私設	放任共同栓	放任專用栓	計量給水	計
一七七	二八	二六八	一、五九九	六三〇	二、七〇二

議會

各資格議員及者

有權者及資格者數		
衆議院	縣會	市會	陪審員
六、九〇三	六、五七七	六、五七七	九九八

市政

市職員	名譽職	文書
市長 一	市參事會員 一〇	發送件數 三〇九、〇八六
助役 一	學務委員 一〇	收受件數 二四二、五六九
收入役 一	稅務委員 一〇	計 五五一、六五五
主事 四	勸業委員 七	
技師 一	土木委員 九	
視學 一	都市計畫 五	
書記技手 二八	岡山地方委員會委員 九	
巡視 三	臨時財源調査委員	
書記補 三	衛生委員 七	
雇其他ノ吏員 三	警備委員 一〇	
計 七五	水道委員 七	
	公園委員 七	
	臨時出納檢査立會人 五	
	社會事業委員 七	

官公

名稱	所在地	名稱	所在地
津山市役所	山下	岡山縣吉井川上流改修事務所	伏見町
津山市公會堂	山下	岡山縣蠶業試驗場	二宮
津山市公益質屋	細工町	津山驛	横山
津山區裁判所	椿高下	東津山驛	川崎
津山警察署	田町	院庄驛	院庄
岡山刑務所津山支所	伏見町	津山市農會	伏見町
津山稅務署	田町	津山商工會議所	山下
津山營林署	南新座	岡山縣津山中學校	椿高下
津山職業紹介所	山下	岡山縣津山商業學校	山北
岡山縣津山土木出張所	山下	岡山縣津山高等女學校	山下
岡山縣津山耕地出張所	伏見町	津山實科高等女學校	山北

署

名稱	所在地	名稱	所在地
岡山縣津山女子商業學校	山北	西田郡各種團體聯合事務所	山下
津山女子高等技藝學校	大谷	岡山地方專賣局津山出張所	西今町
三浦技藝女學校	田町	津山郵便局	元魚町
津山市醫師會	山下	津山坪井郵便局	坪井町
津山市醫師會附屬產婆看護婦學校	山下	津山中之町郵便局	中之町
岡山縣自動車檢査場津山自動車々體檢査場	横山	津山兼田郵便局	川崎
岡山縣繭檢定所	二宮	津山二宮郵便局	二宮
岡山縣農產物檢査所津山支所	山下	津山基督教圖書館	山下
岡山縣森林監吏津山駐在所	山下	美作自修會	山下
津山財務出張所	山下	岡山縣傷痍軍人相談所津山支所	山下
津山簡易保險健康相談所	南新座	津山男子校修道圖書館	山下

新聞社

名稱	所在地	名稱	所在地
津山朝日新聞社	田町	合同新聞津山支局	新職人町
大阪朝日新聞津山通信部	山下	大阪時事新報津山支局	田町
大阪毎日新聞津山通信部	山下	神戸新聞津山支局	田町

14・4
906

昭和六年六月壹四日
寶本誌
14.4
三津山市統一要覽
昭和16年版
906
年
月
日
備考
津山市役所編

昭和十六年四月十五日印刷
昭和十六年四月二十日發行

著作兼發行者　津山市山下九二番地
津山市役所
津山市長　小沼敬三郎

印刷者　岡山市瀧本町一〇ノ二
假谷信夫

印刷所　岡山市上伊福一九〇ノ六
合同新聞社印刷所

昭和十六年四月十五日印刷
昭和十六年四月二十日發行

發行兼編輯人　津山市山下九二番地
發行者　津山市役所
津山市長　小沼敬三郎

印刷者　岡山市浜本町一〇ノ二
銀谷信夫
岡山市上伊福一九〇ノ六

14・4
906

4.4
906