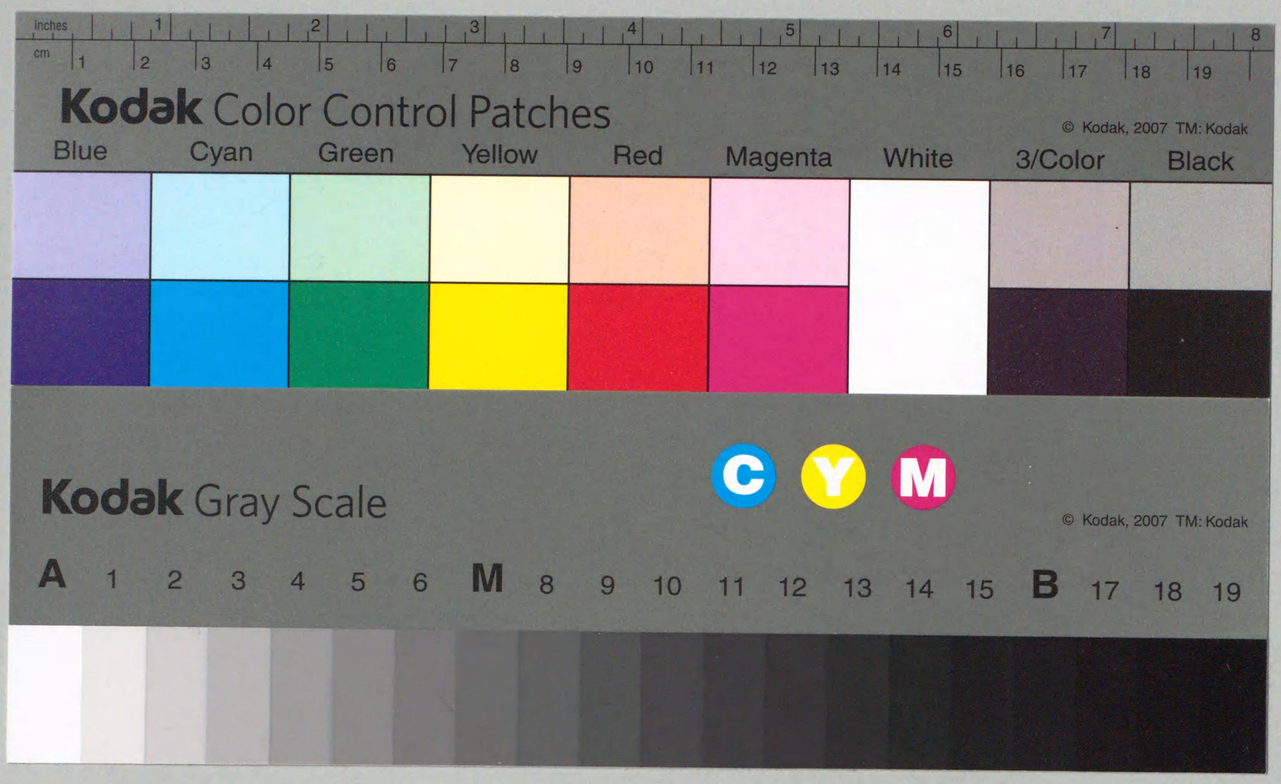

029.7
W46w
00232124

サイG4-37

昭和十一年十二月末現在

早稲田大學
圖書館

和漢圖書分類目録（十）

傳記之部

早稲田大學圖書館

029.7 W46w

例言

一 本編ハ本館所藏和漢圖書分類目錄ノ十（ヌ）ニシテ昭和十一年十二月末現在ニ係ル傳記ノ部ヲ收錄ス

一 一群中竝ニ書名索引ノ排列ハ大約書名ノ發音假名ノ五十音順ニ依ル

一 撰者編者譯者等ノ詳ナラザルモノニハ刊行者ヲ擧グ

一 括弧（ ）ヲ以テ圍ミタル刊年ハ之ヲ序跋例言ノ類ニ採リタルコトヲ表示ス

一 刊年ノ徵スベカラザルモノト叢書中ヨリ分出セルモノニシテ該書ガ他ノ部分ト合シテ一冊ヲ成セルモノトニハ刊年ヲ記サズ

一 叢書類書等ノ細目ノ下方ニ記シタル數字竝ニ圖書番號ノ左旁ニ付シタル數字ハ圖書番號ノ附屬番號ナレバ當該圖書借覽ノ場合ニハ其ノ圖書番號ノ傍ニ附記セラルベシ

一 圖書番號ノ上部ニ星標＊ヲ付シタルハ特別圖書トス

一 本編卷末ニ書名索引ヲ付ス（本索引ニハ書名ノ外便宜上本名ヲ擧ゲタルモノアリ）

029.7
W46w
(UP111)

イ 總類
ロ 哲學
ハ 宗教
ニ 理學
ホ 語學 附演說法
ヘ 文學
ト 教育
チ 藝術
リ 歷史
ヌ 傳記
ル 地理
ヲ 社會 附風俗・家庭・娛樂・運動
ワ 法律
カ 政治
ヨ 經濟
タ 財政
ツ 交通
ネ 商業
ナ 農林 附水產
ム 工學・工業
ヤ 醫學
ケ 兵事
ヒ 統計

贈寄
早稻田大學圖書館殿

國立國會圖書館
26.4.25

232124

目次

又 傳記

一 總記・雜書……一頁
二 皇室附各國皇室……九
各國皇室……一六
三 姓氏・氏族……一八
日本……一八
朝鮮……一九
支那……一九
四 系譜・家傳……一九
日本……一九
系譜(叢)……一九
系譜(各)……二六
家傳(叢)……三五
家傳(各)……三七
朝鮮……四一
支那……四一
五 本邦人叢傳……四二
叢傳(總)附人物評論(總)……四二
人物評論……五四
叢傳(別)……五五
愛國者・勤王家・維新志士・殉難者……五五
赤穗義士……五八
醫師……六一
隱者・神仙……六一
海外發展者附冒險家・漂流者……六一
學者……六二
歌人……六二
奇人……六三
狂歌師……六三
教育家……六三
公卿……六三
藝術家……六三
工藝家……六四
國學者……六四
齋宮……六四
詩人(漢詩)……六四

實業家・富豪……六四
社會改良家……六五
儒者……六五
將軍……六六
少年……六六
書畫家……六六
諸侯……六八
神道家……六八
政治家・政黨員……六八
忠臣・孝子・節義者……六九
俳人……七〇
發明家……七一
武藝家・武人・軍人……七一
婦女……七二
佛家……七三
佛師……七六
文學者・小說家……七六
明治功臣附叛臣……七六
盲人……七七
遊俠……七七
遊女……七七
地方人……七八
事彙・辭書……八一
人名錄附人名……八二
一般……八二
醫家……八三
學者……八三
學會會員……八三
華族……八四
銀行會社職員……八四
藝人……八四
工藝家……八四
校友會會員……八四
在外者……八五
商工業家附技術者……八五
書畫家……八六
政治家……八六
俳人・狂歌師……八七

文人……八七
辯護士……八七
地方人……八七
雜……八八
人名索引……八八
人名……八八
年表……八九
忌辰錄……八九
過去帳……九〇
肖像集……九〇
職員錄……九一
補任……九二
公家鑑附分限帳……九八
武鑑附分限帳……九八
逸話集……一〇一
雜書……一〇三
六　本邦人各傳……一〇三
七　朝鮮人傳記……一八二
叢傳……一八二
各傳……一八三
八　支那人叢傳……一八五
叢傳(總)……一八五
叢傳(別)……一九三
醫師……一九三
隱者……一九四
學者……一九四
革命家……一九四
奇人……一九四
刺客……一九四
儒家……一九四
少年……一九五
書畫家……一九五
聖賢……一九六
道家……一九七
黨人……一九七
德行家……一九八
婦女……一九八
佛家……一九九

文學家……一九九
名臣附忠臣・二臣・逆臣・官吏・武人……二〇〇
地方人……二〇二
事彙・辭書……二〇三
人名錄附人名・人名索引・忌辰錄……二〇四
年表……二〇五
肖像集……二〇六
逸話集……二〇六
雜……二〇七
九　支那人各傳……二〇七
一〇　歐米人傳記……二一九
叢傳……二一九
各傳……二二二
一一　其他諸國人傳記……二三六
叢傳……二三六
各傳……二三六
書名索引

ヌ 傳記

一 總記・雜書

册	類	號	
一	イ	四	二八二
一	カ	一	二六五
一	ヌ	一	四一五六
二	ロ	九	二四四八
一	ヌ	一	三〇九一
一	ヌ	一	三六九五
一	ヌ	一	三五四〇
一	ヌ	一	二八四二
七	ヘ	二四	四七四五
一	ヘ	一〇	四三〇八
一	ヘ	一〇	三七六三
一	ヌ	一	四一三八
一	ヘ	二四	四七三九
一	イ	四	一一三
一	ヘ	一四	一一

阿娑縛三國明匠略記　洋・小（續群書類從）
歷制官吏言行錄　久我懋正編　明治一五　洋・小
偉人群像　新渡戸稻造撰　昭和六　六版　洋・小
偉人處世錄　正續　藤井玄溟編　大正六　洋・小
偉人の跡　三宅雄二郎撰　明治四三　洋・中
偉人の家庭　榎本秋村撰　大正三　洋・中
世界偉人の最期　榎本秋村撰　大正二　洋・中
偉人の少年時代　附錄僕等の講演會　福田琴月撰　明治四一　洋・小
偉人の少年時代　七至一三歲の卷　原田文夫撰　昭和一〇　洋・小
麗文日記偉人名士その日その日　文誠社編輯部編　大正一〇　四版　洋・小
三百六十五日に選んだ偉人名士の日記　西宮藤朝編　大正七　洋・小
世界偉人立志錄　石川松溪撰　大正六　洋・中
英傑の少年時代　增田義一撰　昭和九　洋・小
をかし　坪內雄藏撰（逍遙選集）　洋・中
をかし　坪內雄藏撰（小春廼家漫筆）　洋・中

册	類	號	
一	ヘ	一四	四一六
一	ヌ	一	一九一五
一	ル	二	一九三
一	リ	三	二三四
一	ニ	一	二二八二
一	ニ	一	二二八〇
二	ヌ	一	三四七四
一五	ハ	四	二三八四
一七	ハ	四	二四四七
一	ハ	四	一五三四（一〇一）
一	リ	四	一七八（一四）
一	リ	四	四六八六（一四）
一	リ	四	四七二〇（一四）
一	リ	四	四八一五（三一）
一	ヌ	一	二九八九
一	ヌ	一	四一五四
一	ハ	四	二三五五

をかし　坪內雄藏撰（小春廼家漫筆）　洋・中
外國人名字彙　教授法研究會編　明治三六　洋・小
外國地名人名辭書　帝國出版協會編　明治三六　洋・小
外國地名人名辭典　坂本健一編　同補遺共　明治三六　訂正版　洋・小
科學界の偉人　吉松虎暢撰　昭和一〇　洋・小
科學者群像　竹內時男撰　昭和八　洋・小
義勇芳軌　岡本監輔編　明治一八　和・中
景德傳燈錄　三〇卷　宋・道原編　寛永一七　和・大
元亨釋書　二三卷（內卷）至三・一五・一八・一九缺　師錬撰・惠空和解　元祿三　和・大
元亨釋書　三〇卷　師錬撰（大日本佛教全書）　洋・中
元亨釋書　師錬撰　洋・小（國史大系）
同
同
元亨釋書　師錬撰　洋・中（新訂增補國史大系）
現代の代表的人物　博文館刊　明治四一　和・大（太陽臨時增刊本）
現代の歷史を造る人々　鵜崎鸞城（熊吉）撰　大正五　再版　洋・小
佛教各宗高僧實傳　博文館編輯局校編　明治二九　洋・小（帝國文庫本）
龍樹菩薩傳
曇鸞大師傳
善導大師傳
天親菩薩傳
道綽禪師傳
源信僧都傳

源空上人傳
傳教大師傳
道元禪師傳
親鸞聖人傳
慈眼大師傳
聖德太子傳
弘法大師傳
日蓮聖人傳
元三大師傳
祐天上人傳

佛教各宗高僧實傳 博文館刊 明治三五 六版 洋・小 (帝國文庫) 一冊 へ 二類 一五五號 三八

高僧傳 林得成等撰 洋・中 (佛教大學講座) 二 ハ 四 二五五一 四二・七三

日本篇(堀一郎) 七三
印度篇(勝又俊教) 七三
支那篇(林得成・若槻修道) 四二・七三

今古雅談 堀成之編 明治二五 洋・小 一 又 一 二三〇

今古雅談 堀成之編 明治二六 再版 洋・小 一 又 一 九九

東西古今今日の歷史 一名三百六十五日史 明治四二 洋・小 高橋立吉撰 一 リ 三 三〇五五

三國七高僧傳圖繪 菴一禪居士編 萬延元 和・大 六 へ 三 六〇五

三國人物志 批判附寫本 和・大 三 ハ 四 二四四三

時代人物月旦 鳥谷部春汀(銑太郎)撰 明治三八 洋・小 一 又 一 一七三四

七高僧傳 玄智撰 洋・中 (眞宗全書) 一 ハ 五 一六三八 六九

史傳雜纂 高山林次郎撰 洋・中 (樗牛全集) 一 イ 四 一三〇〇 三

社會科學の建設者人と學說叢書 三省堂刊 昭和九至二 洋・小 一五 ラ 一 三四三五

アリストテレス(高橋誠一郎) 一
マルチン・ルッター(本位田祥男) 三
佐藤信淵(小野武夫) 五
ケネー(增井幸雄) 七
カント(杉村廣藏) 九
トマス・アクヴィナス(上田辰之助) 二
荻生徂徠(野村兼太郎) 四
ロバアト・オウエン(五島茂) 六
オーギュスト・コント(新明正道) 八
リカアドウ(堀經夫) 一〇

最新世界人名辭典 改造社調査部編 昭和七 洋・中 (改造第一四卷第四號附錄) 一 又 一 四一五五

世界百傑傳 一二卷 北村三郎撰 明治二三・二四 洋・小 一二 又 一 四五六

成吉思汗
武田信玄附上杉謙信
コロンブス
ヘーゲル
ビスマーク
レセップ
亞歷山太大王
韓非子
孫武子附吳子
ネルソン
孔子附孟軻
アリストートル
ウエルリントン
マホメット
銕木兒
陶淵明
ジョアン・オフ・アルク
ヘスチング
クルップ
商鞅
李斯
杜子美附李太白
バスコー・デ・ガマ
蘇秦附張儀附デモスゼニス
モーセス
柳子厚附韓退之
ヂスレリー附グラドストン
釋迦牟尼佛
張騫
老子
北條泰時
耶蘇基督
ガリバルジー
マキアヴェリー
拿破崙第一世
豐臣秀吉
ソクラテス附プラトー
ガンベッタ
ロスチェルド
ブーランジェー
紀貫之
ホーメル
クライブ
ゾロアストル
ジェー・グールド
リシリュー
曾國藩
ミルトン
ホヤルコフ附ハバロフ
オスマン侯
シーザー
ゲーテ附シルレル

源頼朝
ゴスタバス・アドルフア附ワーレン・ステイン
李光弼
ルーテル
李世民
漢武帝
宇文泰
カブール
曲亭馬琴
韓信
白樂天
拿破崙三世
ゴルチャコフ
グランド
岳武穆
新井白石
カーライル附マコーレー附ニーバア
德川家康
日蓮
カント附デカルト
始皇帝
狩野探幽附王摩詰附ジュキシス(野口勝一)
ワシントン
ウキリヤム大帝
マホメット第二世
陸放翁
トルストイ
藤田東湖
スコベレフ
ペートル
ニュートン附ワット
ウォクトル・エマニュル
デケート
フレデリッキ大王
メヘメット・アリー
施耐庵
ダンテ
ハンニバル
シェキスピア
弩爾哈赤
スタイン
モルトケ
司馬遷
クロムウエル
ピット
蘇東坡
康熙帝
織田信長
親鸞
カタリン第二世
芭蕉庵桃青
ダーウォン
達摩
曹孟德
莊子

スペンサー(中島重) 一
ヘーゲル(河野正通) 一三
プラトーン(獨・ジンガー撰・清水武譯) 一五
オットー・ギールケ(石田文次郎) 一三
孔子(田崎仁義) 一四

巨人新人出世のスタート 大日本雄辯會講談社編 昭和七 洋・小(雄辯第三卷第一〇號附錄) 一冊 又 一類 四一五二號

紹興先後策 二卷 瑞巖撰 寫本 和・中 一 八 四 二四四九

眞宗七祖傳衍繹篇 玄智撰 洋・中 (眞宗全書) 一 八 五 一六三八 六九

十九世紀人物之標準附容貌論 芳賀八彌撰 明治二六 洋・小 一 又 一 五七一

人物之要素 英・ホイットビ撰・横山有策譯 大正四 洋・中 (大日本文明協會第三期刊行書本) 一 又 一 四一四五

人物論 松村介石撰 明治二八 和・小 一 又 一 一〇〇七

寸鐵 杉崎歸四之助撰 明治二二 洋・小 一 又 一 一五

世界偉人傳 福田琴月撰 明治四三 洋・中 一 又 一 三一三三

世界英雄神髓 澁江保撰 明治三六 洋・中 一 又 一 一三九九

世界三聖青年時代 衞生新報社編 明治四二 洋・中 一 又 一 三〇〇六

世界三聖論 孔子釋迦基督人物評 明治三六 洋・中 高橋五郎撰 一 又 一 一一七八

近世世界十偉人 松村介石等撰 明治三三 洋・小 一 又 一 一三七七

カミロ・カヴール(松村介石) 阿須曼公(小山正武)
ゴルチャコフ(中西牛郎) 鐵血宰相(松本君平)
曾國藩(川崎三郎) ベコンスフィールド伯(尾崎行雄)
西郷隆盛(三宅雄二郎) ハミルトン(島田三郎)
ナポレオン三世(高山林次郎) ルイ・コッスート(石川安次郎)

世界十二傑 附錄希臘羅馬の古英雄等 大正元 再版 洋・小 千頭清臣撰 一 又 一 三四三四

最近世界人傑評論 英・ステッド撰・黑澤和雄譯 明治三七 和・小 一 又 一 一五三五

チュルゴー　三　朱晦菴　三
王陽明　三　鳩摩羅什　三
智顗　三　アダム・スミス　三
松浦宗案　三　メッテルニッヒ　三
班超　三　スタンレー　三
山田長政　三

世界文學者年表　芳賀矢一編　明治三七　洋・中　一冊　ヘ一類一九一四號
世界名臣傳　前田越嶺撰　明治四四　洋・小（少年百科叢書本）　一　又一　四一四一
戰場之婦人　敎文館刊　明治三七　和・小　一　又一　一五一八
ナイチンゲール孃（沖野五點）　巴御前（吉田笠雨）
ジャン・ダーク（沖野五點）　平時子（吉田笠雨）

蠡註 桑華蒙求　木下公定撰・扁田宇中註　明治一五　和・大　三　又一　一八〇八
新撰自註 桑華蒙求　木下公定撰（正德年間）　和・大　三　又一　四一四八
譏草　常閑齋若夢編　寫本　和・大　一〇　又一　三五〇

第一人物隨錄　德富猪一郎撰　大正一五　洋・小　一　又一　四一四三
冠註 大光明藏　寶雲撰　和・大　二　八五　九四九
大正新修 大藏經　史傳部　高楠順次郎等編校　洋・大　四　八五　二二六四　四九—五二
撰集三藏及雜藏傳　四九　迦葉結經（後漢・安世高譯）　四九
迦丁比丘說當來變經　四九
佛使比丘迦旃延說法沒盡偈百二十章　四九
大阿羅漢難提蜜多羅所說法住記（唐・玄奘譯）　四九
異部宗輪論（世友造・唐・玄奘譯）　四九　十八部論（陳・眞諦譯）　四九
部執異論（天友造・同上譯）　四九　歷代三寶紀（隋・費長房）　四九
佛祖統紀（宋・志磐）　四九　佛祖歷代通載（元・念常集）　四九
釋氏稽古略（明・覺岸編）　四九　釋鑑稽古略續集（明・幻輪編）　四九
三國遺事（高麗・一然）　四九　釋迦譜（梁・僧祐）　四九
釋迦氏譜（唐・道宣）　四九　阿育王傳（西晉・安法欽譯）　四九
阿育王經（梁・僧伽婆羅譯）　四九　天尊說阿育王譬喻經（失譯）　四九
阿育王息壤目因緣經（符秦・曇摩難提譯）　四九
馬鳴菩薩傳（後秦・鳩摩羅什譯）　四九　龍樹菩薩傳（姚秦・鳩摩羅什譯）　四九
提婆菩薩傳（同上）　四九　婆藪槃豆法師傳（陳・眞諦譯）　四九
隋天台智者大師別傳（隋・灌頂）　四九　唐護法沙門法琳別傳（唐・彥琮）　四九
大唐故三藏玄奘法師行狀（唐・冥詳）　四九
大唐大慈恩寺三藏法師傳（唐・慧立本・彥悰箋）　四九
唐大薦福寺故寺主翻經大德法藏和尙傳（新羅・崔致遠）　四九
玄宗朝翻經三藏善無畏贈鴻臚卿行狀（唐・李華）　四九
大唐故大德贈司空大辨正廣智不空三藏行狀（唐・趙遷）　四九
大唐青龍寺三朝供奉大德行狀　四九
付法藏因緣傳（元魏・吉迦夜共曇曜譯）　四九
高僧傳（梁・慧皎）　四九　續高僧傳（唐・道宣）　四九
宋高僧傳（宋・贊寧等）　四九　大明高僧傳（明・如惺）　四九
比丘尼傳（梁・寶唱）　四九　神僧傳　四九
海東高僧傳（高麗・覺訓）　四九　大唐西域求法高僧傳（唐・義淨）　四九
弘贊法華傳（唐・惠詳）　四九　法華傳記（唐・僧詳）　四九
天台九祖傳（宋・士衡編）　四九　往生西方淨土瑞應傳　四九
淨土往生傳（宋・戒珠敍）　四九　往生集（明・袾宏輯）　四九
華嚴經傳記（唐・法藏集）　四九
大方廣佛華嚴經感應傳（唐・惠英撰・胡幽貞纂）　四九
曆代法寶記　四九　景德傳燈錄（宋・道原纂）　四九
續傳燈錄　四九　傳法正宗記（宋・契嵩編）　四九
傳法正宗定祖圖（宋・契嵩）　四九　傳法正宗論（同上）　四九
兩部大法相承師資付法記（唐・海雲記）　四九
冥報記（唐・唐臨）　四九　釋門自鏡錄（唐・懷信述）　四九
三寶感應要略錄（宋・非濁集）　四九　高僧法顯傳（東晉・法顯記）　四九

北魏僧惠生使西域記　五　大唐西域記（唐・玄奘譯・辯機撰）　五
釋迦方志（唐・道宣）　五　遊方記抄　五
釋迦牟尼如來像法滅盡之記（唐・法成譯）　五
燉煌錄　五　洛陽伽藍記（元魏・楊衒之）　五
寺塔記（唐・段成式）　五　梁京寺記　五
廬山記（宋・陳舜俞）　五　天台山記（唐・徵君纂）　五
南嶽總勝集（宋・陳田夫）　五　古清涼傳（唐・慧祥）　五
廣清涼傳（宋・延一編）　五　續清涼傳（宋・張商英述）　五
補陀洛迦山傳（元・盛熙明述）　五　弘明集（梁・僧祐）　五
廣弘明集（唐・道宣）　五　集古今佛道論衡（同上）　五
續集古今佛道論衡（唐・智昇）　五　集神州三寶感通錄（唐・道宣）　五
道宣律師感通錄（同上）　五　集沙門不應拜俗等事（唐・彥悰纂）　五
破邪論（唐・法琳）　五　辯正論（同上）　五
十門辯惑論（唐・復禮）　五　甄正論（唐・玄嶷）　五
北山錄（唐・神清撰・慧寶注）　五　護法論（宗・張商英）　五
鐔津文集（宋・契嵩）　五　辯僞錄（元・祥邁）　五
三教平心論（元・劉謐）　五　折疑論（師子比丘述注）　五
寺沙門玄奘上表記　五
代宗朝贈司空大辨正廣智三藏和上表制集（唐・圓照集）　五

大日本訂校 大藏經　傳記部　和・小　弘敎書院刊　一一　八　五　一八七四　三五六—三六六
釋迦譜（梁・僧祐）　三五六　釋迦氏譜（唐・道宣）　三五六
釋迦方志（同上）　三五六　高僧傳（梁・慧皎）　三五七
續高僧傳（唐・道宣）　三五七—三五九　宋高僧傳（宋・贊寧等）　三五九—三六〇
高僧法顯傳（東晉・法顯）　三六一　歷代三寶記（隋・費長房）　三六一
大唐西域記（唐・玄奘記・辯機撰）　三六二　南海寄歸內法傳（唐・義淨）　三六二
大唐西域求法高僧傳（同上）　三六二　唐護法妙門法琳別傳（唐・彥琮）　三六三
佛祖統紀（宋・志磐）　三六三—三六四　佛祖歷代通載（元・念常編）　三六五—三六六
比丘尼傳（梁・寶唱）　三六六　神僧傳　三六六

釋迦如來成道記（唐・王勃撰・道誠註）　六四七
釋迦如來行蹟頌（元・無寄編）　六四七　釋迦如來應化錄（明・寶成編）　六四七
隆興釋敎編年通論（宋・祖琇）　六四八—六四九
釋門正統（宋・宗鑑編）　六五〇　佛祖統紀（宋・志磐）　六五一—六五四
續佛祖統記　六五一—六五四
釋氏通鑑（歷代編年釋氏通鑑）（宋・本覺編）　六五四—六五五
歷朝釋氏資鑑（釋氏資鑑）（元・熙仲編）　六五五
佛祖歷代通載（元・念常編）　六五七—六五九
釋鑑稽古略續集（明・幻輪編）　六六二　釋氏稽古略（明・覺岸編）　六六〇—六六一
新脩科分六學僧傳（元・曇噩）　六六二　古今圖書集成釋敎部彙考　六六三—六六五
名僧傳抄（梁・寶唱）　六六六　補續高僧傳（明・明河）　六六六—六六七
大明高僧傳（明・如惺）　六六六
武林西湖高僧事略（宋・元敬・元復）　六六八
續武林西湖高僧事略（明・袾宏編）　六六八
華嚴經傳記（唐・法藏編）　六六八
法藏和尙傳（附錄二篇）（新羅・崔致遠）　六六八
法界宗五祖略記（清・續法編）　六六八　華嚴經感應傳（胡幽貞編）　六六八
華嚴經感應略記（處會圖附）（明・袾宏編）　六六八
華嚴感應緣起傳（清・弘璧編）　六六八　華嚴經持驗記（清・周克復編）　六六八
智者大師別傳註（智者大師畫贊附）（宋・曇照註）　六六九
天臺九祖傳（道邃和上行迹附）（宋・士衡編）　六六九
法華經傳記（唐・慧詳編）　六六九　法華靈驗傳（明・了因）　六六九
法華經顯應錄（宋・宗曉編）　六七〇　法華經持驗記（清・周克復編）　六七〇
觀音經持驗記（同上）　六七〇　東林十八高賢傳（蓮社高賢傳）　六七一
往生西方淨土瑞應刪傳（往生瑞應刪傳）（唐・道詵）　六七一
淨土往生傳（宋・戒珠）　六七一　新脩往生傳（下卷）　六七一
諸上善人詠（明・道衍）　六七一
往生集（田雲棲法彙第一六）（明・袾宏編）　六七一

淨土聖賢錄(清・彭希涑) 六七三
淨土聖賢錄續編(附・種蓮集)(清・胡珽) 六七三
西舫彙征(清・瑞璋編) 六七三 修西聞見錄(清・咫觀編) 六七三
天聖廣燈錄(宋・李遵勗) 六七四—六七五 五家正宗贊(宋・紹曇) 六七五
建中靖國續燈錄(宋・惟白) 六七六—六七七 聯燈會要(宋・悟明編) 六七八—六八〇
嘉泰普燈錄(宋・正受編) 六八一—六八二
禪林僧寶傳(補禪林僧寶傳共)(宋・慧洪) 六八三
僧寶正續傳(宋・祖琇) 六八四
南宋元明禪林僧寶傳(清・自融撰・性磊補) 六八四
大光明藏(宋・寶曇) 六八五 五燈會元(宋・普濟編) 六八五—六八九
五燈會元續略(明・淨柱編) 六九〇 五燈嚴統(明・通容編) 六九一—六九五
五燈嚴統解惑編(明・通容) 六九五 五燈全書(清・超永編) 六九六—七〇六
續傳燈錄(明・玄極編) 七〇七—七〇九
增集續燈錄(五燈會元補遺附)(明・文琇編) 七〇九—七一〇
大慧宗門武庫(宋・道謙編) 七一〇 雪堂行拾遺錄(宋・道行編) 七一〇
羅湖野錄(宋・曉瑩編) 七一〇 指月錄(明・瞿汝稷編) 七一一—七一四
續指月錄(清・蕭先編) 七一四—七一五 教外別傳(明・黎眉等編) 七一六—七一七
臯明名僧輯略(田雲棲法彙第一七)(明・袾宏編) 七一七
續燈正統(清・性統編) 七一八—七二〇 續燈存稾(明・通問・施沛編) 七二一
正源略集(補遺共)(清・達珍編) 七二三 錦江禪燈(清・通醉編) 七二三—七二四
黔南會燈錄(續補共)(清・如純編) 七二四 揞黑豆集(清・心圓・火蓮編) 七二五
禪宗正脉(明・如卷編) 七二六—七二七 佛祖綱目(明・朱時恩) 七二八—七三〇
佛祖正傳古今捷錄(汝州風穴延沼禪師塔銘附)(清・果性編) 七三〇
南嶽單傳記(清・弘儲編) 七三〇 定應大師袋和尚傳 七三〇
曹溪大師別傳 七三〇 永明道蹟(宋・大鑒編) 七三〇
宗統編年(清・紀蔭編) 七三一—七三三 禪燈世譜(明・道忞・吳侗編) 七三三—七三四
佛祖宗派世譜(清・悟進編) 七三四 緇門世譜(清・明喜編) 七三四
法門鋤宄(五家辨正・五派一滴圖附)(清・淨符) 七三四
繼燈錄(明・元賢編) 七三四 建州弘釋錄(同上) 七三五
居士分燈錄(明・朱時恩編) 七三五

八十八祖道影傳贊(明・德清撰・高承埏補) 七三五
普陀列祖錄(清・通旭編) 七三五 雲臥紀譚(宋・曉瑩) 七三六
叢林盛事(宋・道融) 七三六 人天寶鑑(宋・曇秀編) 七三六
枯崖漫錄(宋・圓悟) 七三六 禪苑蒙求瑤林(金・志明・元・德諫) 七三七
禪苑蒙求拾遺 七三七 山菴雜錄(明・無溫) 七三七
正宗心印後續聯芳(明・善燦) 七三七 祖庭指南(清・徐昌治編) 七三八
先覺集(序文)(明・陶明潛) 七三八 先覺宗乘(清・圓信・郭凝之編) 七三八
優婆夷志(同上) 七三八 朝鮮禪教考(朝鮮・朴永善編) 七三八
釋氏蒙求(靈操) 七三九
林間錄(石門洪覺範林間錄)(宋・慧洪編) 七三九
林間錄後集(新編林間後錄)(同上) 七三九
高僧摘要(清・徐昌治編) 七三九 鐔門崇行錄(明・袾宏編) 七四〇
佛法金湯編(明・心泰編) 七四〇 弘贊法華傳(唐・慧詳) 七四一
金剛般若集驗記(唐・孟獸忠) 七四一 金剛經鳩異(唐・段成式) 七四一
金剛經受持感應錄(摘錄宋太平廣記報應部) 七四一
金剛經感應傳 七四一
金剛經新異錄(皇明金剛新異錄)(明・王起隆編) 七四一
金剛經靈驗傳(日本・淨慧編) 七四二 金剛經持驗記(清・周克復編) 七四二
金剛經感應分類輯要(清・三澤注編) 七四二
釋門自鑑錄(唐・懷信) 七四二 地藏菩薩像靈驗記(宋・常謹編) 七四二
三寶感應要略錄(宋・非濁編) 七四三 心性罪福因緣集(宋・智覺注) 七四三
見聞錄(明・智旭) 七四三 現果隨緣(明・戒顯) 七四三
兜率龜鑑集(清・弘贊編) 七四三 觀音慈林集(同上) 七四四
六道集(同上) 七四四 居士傳(清・彭際清) 七四五
冥報記(唐・唐臨) 七四六 冥報記輯書(明・夏樹芳編) 七四六
名公法喜志(同上) 七四六 唐護法沙門法琳別傳(唐・彥琮) 七四六
玄奘三藏師資傳叢書(日本・佐伯定胤・中野達慧編) 七四六
善無畏三藏行狀并碑銘(唐・李華) 七四六
不空三藏行狀 七四六 惠果和尚行狀 七四六
得依釋序文緣起(如馨寂光讀體宜澈四律師傳) 七四六

伯亭大師傳記總帙 七四六 善女人傳(清・彭際清) 七四六
重編諸天傳(宋・行霆) 七四七 僧史略(宋・贊寧) 七四七
古今圖書集成 神異典二氏部彙考 七四七 古今圖書集成 神異典釋教部紀事 七四七
古清涼傳(唐・慧祥) 七四七 廣清涼傳(宋・延一編) 七四七
續清涼傳(宋・張商英) 七四七 補陀洛迦山傳(元・盛熙明) 七四八
佛祖心燈 七四八
宗教律諸宗濱派(諸家宗派)(清・守一重編) 七四八
西藏刺麻溯源(溯查西藏刺麻來源)(摘錄聖武記卷五)(清・守一編) 七四八
三國遺事(朝鮮・一然) 七四八 東國僧尼錄 七四八

大日本佛教全書〔史傳部〕 佛書刊行會編

洋・中 三四冊 八類 四一五三四號

師資相承血脈文 二六 胎金血脈圖(圓珍) 二六
傳教大師略傳(同上) 二六 比叡山元初祖師行業記(同上) 二六
比叡山延曆寺座主圓珍和尚傳(三善清行) 二六
智證大師年譜(尊通) 二六 智者大師畫讚註(源信) 三三
明匠等略傳(承澄) 四一 明匠事 四一
阿娑縛三國明匠略記(圓光) 四一 一遍聖繪(聖戒) 六九
一遍上人繪詞傳直談抄(賞山) 六九 僧傳排韻(堯恕親王) 九九—一〇〇
日本高僧傳要文抄(宗性) 一〇一 日本高僧傳指示抄(同上) 一〇一
三國佛法傳通緣起 一〇一 元亨釋書(師錬) 一〇一
南都高僧傳 一〇一 本朝高僧傳(師鑾) 一〇一—一〇三
東國高僧傳(性澈) 一〇四 續日本高僧傳(道契) 一〇四
戒律傳來記(豐安) 一〇五 傳律圖源解集(重慶) 一〇五
律苑僧寶傳(慧堅) 一〇五 招提千歲傳記(義澄) 一〇五
千歲傳續錄(元鏡) 一〇五 祕密曼荼羅教付法傳(空海) 一〇六
眞言付法傳(同上) 一〇六 眞言付法傳纂要抄(成尊) 一〇六
兩部大教傳來要文(禪遍) 一〇六 眞言傳(榮海) 一〇六
野峯名德傳(寂本) 一〇六 豐山傳通記(隆慶) 一〇六
結綱集(運敞) 一〇六 日本往生極樂記(慶滋保胤) 一〇七
續本朝往生傳(大江匡房) 一〇七 拾遺往生傳(三善爲康) 一〇七

後拾遺往生傳(三善爲康) 一〇七 三外往生傳(蓮禪) 一〇七
本朝新修往生傳(藤原宗友) 一〇七 高野山往生傳(如寂) 一〇七
扶桑寄歸往生傳(性瑩) 一〇七 緇白往生傳(了智) 一〇七
淨土眞宗付法傳(聖問) 一〇七 淨土三國佛祖傳集(聖聰) 一〇七
淨土血脈論(良定) 一〇七 淨統略讚(懷山) 一〇七
延寶傳燈錄(師鑾) 一〇八—一〇九 扶桑禪林僧寶傳(性澈) 一〇九
續扶桑禪林僧寶傳(同上) 一〇九 日域洞上諸祖傳(自澄) 一一〇
續日域洞上諸祖傳(良機) 一一〇 重續日域洞上諸祖傳(同上) 一一〇
日本洞上聯燈錄(秀恕) 一一〇 佛法傳來次第(信求) 一一〇
如來齒舍利傳來 一一〇 七大寺年表(惠珍) 一一〇
僧綱補任抄出 一一〇 僧綱補任(殘闕) 一一〇
三井續燈記 一一〇 日本大師先德明匠記(定珍編) 一一〇
聲明源流記(凝然) 一一〇 本朝僧寶傳 一一〇
三寶繪詞(源爲憲) 一一〇 三論祖師傳集 一一〇
華嚴祖師傳繪傳(高辨) 一一〇 上宮皇太子菩薩傳(思託) 一一〇
上宮聖德太子傳補闕記 一一〇 聖德太子傳曆(平氏) 一一〇
上宮聖德法王帝說 一一〇 太子傳古今目錄抄(顯眞) 一一〇
聖德太子傳私記(同上) 一一〇 顯眞得業口決抄(俊嚴) 一一〇
聖德太子平氏傳雜勘文(法空) 一一〇 上宮太子拾遺記(同上) 一一〇
聖譽鈔(聖譽) 一一〇 入唐五家傳 一一〇
慧超傳考(高楠順次郎) 一一〇
南天竺婆羅門僧正碑註(修榮撰・性空註) 一一〇 鑑眞和上三異事(豐安) 一一〇
唐大和上東征傳(元開) 一一〇 靈仙三藏行歷考(高楠順次郎編) 一一〇
唐大和上東征傳(賢位) 一一〇 唐房行履錄(敬光編) 一一〇
慈覺大師入唐往返傳(樂邻) 一一〇 行歷抄(圓珍) 一一〇
入唐求法巡禮行記(圓仁) 一一〇 海東高僧傳(覺訓) 一一〇
慧超往五天竺國傳箋釋 一一〇
南海寄歸內法傳解纜鈔(飲光) 一一〇
大唐國日本國付法血脈圖記(堅慧) 一一〇
優塡王所造栴檀釋迦瑞像歷記(十明) 一一〇

入唐記(心覺) 一四
入竺日本僧金剛三昧傳考(高楠順次郎編) 一四
法道和尚傳考(同上) 一四 成尋所記入宋諸師傳考(同上) 一五
參天台五臺山記(成尋) 一五 泉涌寺不可棄法師傳(信瑞) 一五
建撕記(建撕) 一五 道元禪師傳考(高楠順次郎編) 一五
慶政上人傳考(橋本進吉) 一五 入唐諸家傳考(高楠順次郎) 一六
鑑眞和上東征傳緣起(忍性) 一六 吉備大臣入唐記繪詞 一六
惠夢和尚年譜(橋本進吉) 一六 梵僧指空禪師傳考(高楠順次郎) 一六
西域僧鎖喃嚷結傳 一六 刪補天台五臺山記 一六
策彥和尚入明記初渡集 一六 策彥和尚入明記再渡集 一六
僧綱補任 一三 一身阿闍梨補任次第(宗性) 一三
興福寺別當次第 一四 興福寺院家傳 一四
華頂要略門主傳 三六—一三〇
嚴如宗主履歷大谷講者列傳碑文集(文雄) 一三
本光國師日記 一三六—一四二
茶席墨寶祖傳考 藤井以正撰 大正八 和・小 (藝苑叢書) 一冊 チ 一類 一三〇三 五號
同 一 チ 一 三七七六 五
忠孝類說 附呼稱辨 淺見絅齋(安正)撰 明治三 和・小 一 ロ 九 一二八七
天台圓宗列祖略傳 赤松光映撰 明治一八 和・大 一 ハ 四 三五〇
東西英雄一夕話 三宅雄二郎撰 大正七 洋・小 一 又 一 四一四〇
東西蒙求 山賀新太郎・辻元篤次郎編 明治一七 和・中 二 又 一 四一四九
中等東洋史列傳 普通教育研究會編 明治三六 洋・中 一 又 一 一四三一
長崎古今學藝書畫博覽 西琴石撰 和・小 (藝苑叢書) 一 チ 一 三〇三三 三〇
同 一 チ 一 三七七六 三〇

八祖略傳要註 寫本 和・大 一冊 ハ 四類 二四〇一號
演說資料美談逸話選 大日本雄辯會講談社編(雄辯第二三卷第二號第四附錄・古今愛誦名文集卜同刊) 一折 ヘ 二 四三三七
比賣鑑 述言一二卷・紀行一九卷・繪入 中村之欽撰 寶永六至正德二 和・中 一六 ロ 九 一五五〇
比賣鑑 述言一二卷・紀行一九卷・繪入 中村之欽撰 寶永六至正德二 和・大 三一 ロ 九 一〇三八
比賣鑑 述言一二卷・紀行一九卷 中村之欽撰 洋・小 (婦人文庫) 二 イ 四 八〇三 三—四
佛教讀本 第一・二編(史傳) 宋・志磐撰 明治四〇 洋・中 椎尾辨匡・大島泰信編 二 ハ 四 一二七〇
佛祖統紀 二一 ハ 四 二四五六
冒險英雄傳 河岡英男撰 明治四四 洋・小 (少年百科叢書本) 一 又 一 四一四二
本朝傳來宗門略列祖傳 四卷 大冥撰 洋・小 (國文東方佛教叢書) 一 ハ 四 三三一〇 六
密師傳 信龍編 明曆三 和・大 一 ハ 四 二四三〇
弘法大師傳
大慧一行法師傳 唐洛京聖善寺善無畏傳
名士の少年時代より崇拜せる英雄 實業之日本社編 大正二 洋・小 一 又 一 三五五〇
東西名士發奮之動機 實業之日本社編 明治四三 洋・小 一 又 一 三三六八
明匠略傳 和・大 (群書類從) 二 イ 四 四八八 九二—九三
明匠略傳 洋・小 (經濟雜誌社本群書類從) 一 イ 四 二三五 四
和漢隱德傳 藤井咸撰・北齋畫 天保一一 和・中 一 ロ 九 一四九
和漢印人傳 寫本 和・中 一 チ 一〇 一三八
和漢孝子蒙求 第一卷 加藤熙編 明治四 和・中 一 又 一 四一五〇

和漢高僧傳 織田得能編 明治二七・二八 和・中 三 八 四 七一九
和漢駢事 超然編 天保六 和・中 二 又 一 一九九二

○

會員名簿 大正一五年五月末現在 滿蒙文化協會刊 大正一五 洋・中 一 又 一 四一四四
喜寶會々員名簿 明治四一年末現在 喜寶會刊 洋・大 一 又 一 三四五八
傳記文學 戶川秋骨(明三)撰 洋・中 (岩波講座世界文學) 一 へ 一 四三八四 八

二 皇室附各國皇室

雲上御系譜 笹原助編 昭和七 和・大 三冊 又 二類 四六一六號
皇統篇 一 皇族篇 二
神代篇 二 用語解義 三
雲上示正鑑 御園憲澄編 明治元 和・小 一 又 二 一五八
雲上示正鑑 洋・中 (明治文化全集) 一 イ 四 一一三一
今世四親王家略系圖 速見房常撰 寫本 和・中 一 又 二 四五七五
皇胤系圖 洋・小 (續群書類從) 一 イ 四 二八二 五
皇系世譜 大槻如電(修二)撰 大正四 和・小 一 又 二 四五八一
皇室御系譜 上卷 渡邊俊・石川松衞編 昭和七 洋・中 一 又 二 四六一九
皇室の御紋章 佐野惠作撰 昭和八 洋・中 一 ワ 六 六三〇八
皇室略牒 大正四至一一・二・三至昭和元・三・五至八年各年末調 宮內省圖書寮刊 大正五至昭和九 洋・中 一六 又 二 三九〇三
又 傳記 二 皇室附各國皇室

皇室略牒 大正四・五・一四年各年末調 宮內省圖書寮刊 大正五至一五 洋・中 三 又 二 三九一六
皇族世表 五卷・皇族考證五卷附 清水正健編 (大正六) 洋・大 一〇 又 二 四五八六
皇統授受圖 山宮惟深撰 寫—瀧澤解自筆 和・中 (曲亭叢書) 一 イ 四 六〇〇 一三一
後嵯峨院皇統系圖 洋・小 (續群書類從) 一 イ 四 二八二 五
纂輯御系圖 橫山由清・黑川眞賴編 明治一〇 和・大 二 又 二 一二九九
同 二 又 二 四六一一
纂輯御系圖 橫山由清・黑川眞賴編 明治三六 改訂三版 洋・中 一 又 二 一三五六
集成御系譜考 四卷 屋葺政衞編 大正五 和・中 四 又 二 四六六四
國體淵源神代御系譜 渡邊俊撰 昭和九 和・中 一 又 二 四六二八
聖世紹胤錄 東條信耕編 明治三 和・大 二 又 二 四六〇五
同 二 又 二 四六一四
大日本國帝王略記 和・中 (本朝年代記) 一 又 五 三一九二 一
竹榮祕抄 伴信友撰 洋・中 (伴信友全集) 一 イ 四 六四六 三
竹榮祕抄 伴信友撰 和・大 (伴信友全集原稿) 一 イ 四 六六七 二四
帝皇略譜 谷森種寀編 (嘉永四) 和・小 一 又 二 二五九七
同 一 又 二 四五七六
南朝皇統一覽略表 林嘉三郎編 明治二七 (南朝遺史追加之一) 一枚 リ 五 * 一一五 四
日本皇帝系圖 洋・小 (續群書類從) 一 イ 四 二八二 五
本朝皇胤紹運錄 和・大 一 又 二 一九五四

本朝皇胤紹運錄 和・大 一冊 又 二類 七五七號一

本朝皇胤紹運錄 和・大（群書類從） 三 イ 四 四八八 七九—八一

本朝皇胤紹運錄 洋・小（經濟雜誌社本群書類從） 一 イ 四 二三五 四

本朝皇胤紹運續錄 異本 寫本 和・大 一 又 二 四五九

本朝紹運續錄 速水房常撰 延享四 和・大 一 又 二 七五七 二

本朝紹運續錄 瀧澤解自筆書入本 安永二 和・大（曲亭叢書） 一 イ 四 * 六〇〇 一四五

○

後宮鈔 五冊・續錄二冊 寫本 和・大 七 又 二 * 四五九六

皇嗣例 小中村清矩撰 寫本 和・大 一 ワ 六 六二六四

皇親譜略 八卷 塙保己一抄 和・大 一 又 二 四五八一

皇太子要覽 寫本 和・大 一 又 二 四五九三

御歷代正數 制度局編 寫本 和・大 一 又 二 四五九一

椒庭譜略 六卷 塙保己一抄 和・大 一 又 二 四五六二

大日本皇室譜 大統明鑑 小野正弘編 明治二七 和・中 一 又 二 一五五一

同 女院小傳 和・大（群書類從） 一 イ 四 四八八 八八

同 女院小傳 洋・小（經濟雜誌社本群書類從） 一 イ 四 二三五 四

大統明鑑抄 小柳津要人撰 明治二八 和・中 一 又 二 四六〇九

同 本朝女后名字抄 一名貴女抄 菅原和長撰 和・大（群書類從） 一 イ 四 四八八 六四〇

大日本國帝王略記 田登仙撰（貞享元） 和・中（本朝年代記） 一 又 二 四五七四

本朝女后名字抄 一名貴女抄 菅原和長撰 洋・小（經濟雜誌社本群書類從） 一 イ 四 二三五 一九

大日本史 列傳部 德川光圀修・同綱條校・同治保重校・義公生誕三百年記念會刊 昭和三 洋・中 頭書傍訓 一 リ 五 四九四一 四

本朝歷代法皇外紀 元策撰 洋・中（續々群書類從） 一 イ 四 五五三 二

本朝歷代法皇外紀 元策撰 寫本 和・大 一 又 二 * 二六二九

帝王御譜（明治元） 和・小 一冊 又 二類 九二九號

同 后妃 皇子 皇女

帝王譜略國朝紀 伊藤長胤編 和・小（甘雨亭叢書） 一 イ 四 一三七 二六

帝號通覽 河村益根編（寛政六） 和・大 一 リ 四 四六九五

南山皇胤譜 菅政友編 洋・中（菅政友全集） 一 リ 四 二七三六

南山皇胤譜 菅政友編 和・中（菅政友全集原稿） 五 リ 四 二八三八 一一五

日本皇太子史論 三宅武郎撰 大正一〇 洋・小 一 又 二 四三六九

女院一覽 洋・小（讀史備要） 一 リ 四 四七六一

女院記 和・大（群書類從） 一 イ 四 四八八 六四〇

女院記 洋・小（經濟雜誌社本群書類從） 一 イ 四 二三五 一九

女院號部聚 寫本 和・大 一 又 二 二四三四

野史 列傳 飯田忠彥編 明治一四 和・小 四 リ 五 三 九—一〇

后妃 皇女 九 皇子 一〇 皇族

同 四 リ 五 四五一七 九—一二

歷朝一覽 洋・小（讀史備要） 一 リ 四 四七六一

○

御ゆとのゝ上の日記 文明九至貞享四年 昭和七至九 洋・中 續群書類從完成會刊 一〇 又 二 四六一七

御大興記念 金枝玉葉帖 附錄大禮の意義と國體自然の發露（國府種德）增田義一編 昭和三 一〇版 洋・大 一 又 二 四五八八

皇室及皇族 坂本辰之助撰 明治四三 再版 洋・中 一 又 二 三一六七

皇族御寫眞畫報 東京寫眞時報社刊 大正一四 改增二五版 和・大 一 又 二 四五六七

皇室御逸事 九重の大奧 坂本箕山撰 明治三七 和・中 一 又 二 一四五九

同 一 又 二 一四六一

九重の華 日下部三之介撰 明治三四 五版 洋・中 一 又 二 一七七七

御宸記集 一五種 寫本 和・中 一〇 リ 五 二四七四

延喜天曆御記抄 一 後鳥羽院宸記 二

後深草院宸記 三 後宇多院宸記 三

伏見院天皇宸記御讓狀之類案等附 四 後伏見院宸記 四—五

光嚴院天皇宸記 六 光明院宸記 七

後光嚴院宸記 八 後圓融院御記 八

後小松院宸記 八 後奈良院宸記 九

後陽成院宸記 一〇 櫻町帝聖作 一〇

後陽成院御次第

又 傳記 二 皇室附各國皇室

採訪寺院 歷代御眞影 寫本 和・大 一 又 二 四五九五

宸翰集 列聖全集編纂會編 洋・中（列聖全集） 一 ヘ 一 三五四七 六

宸記集 和田英松編 大正六 洋・中（列聖全集） 二 ヘ 一 三五四七 一九—二〇 一九

御記纂

宇多天皇御記 醍醐天皇御記

村上天皇御記 一條天皇御記

後朱雀天皇御記 後三條天皇御記

後鳥羽院宸記 順德院御記

後深草天皇御記 後宇多院御記

伏見院御記 後伏見天皇御記

後小松院宸記

花園院天皇宸記

聖德遺聞 「明治天皇・昭憲皇太后」 明治四二 洋・中（歷代御詠集） 柴田勇之助撰 一 ヘ 四 三一二五 二〇

聖德餘聞 東久世通禧監修・三省堂編 明治三九 洋・大 一 又 二 二七七〇

聖德餘聞 明治天皇御事績附 三省堂編輯所編 大正元 三版 洋・中 一 又 二 四五七七

帝謚考 森林太郎撰 大正一〇 和・大 一 又 二 四五八七

帝謚考 森林太郎撰 洋・中（鷗外全集） 一 イ 四 一〇三五 六

摘要寶祚大典 福井三郎撰（大正元） 和・中 五 又 二 四五七九

國史摘要寶祚大典 附寶祚大典上梓及各新聞批評御披露 福井三郎編 大正二 和・大 六 又 二 三七五九

國史摘要寶祚大典 福井三郎修・竝譯 昭和三 和・大 五 又 二 四五六九 續

歷史科教授用參考掛圖 東京帝國大學編 九 又 五 一三七〇

聖德太子畫像 一 後白河天皇宸影 二

後鳥羽天皇宸影 三 後醍醐天皇宸影 四
後陽成天皇宸影 五 後水尾天皇宸影 六
後光明天皇宸影 七 仁孝天皇宸影 八
孝明天皇宸影 九

歷代御諡號勘文 水原政整撰 寫本 和・大 一 又 二 四五九二
歷代尊影 三宅幸太郎畫 明治二七 和・大 一 又 二 一三九一
歷代天皇御宸翰 同讀解附 昭和二 皇德奉贊會編 和・大 二 チ 三 三五三四
歷朝坤德錄 附錄齋宮及び齋院の制度外一篇 歷朝坤德錄編修會編 昭和三 洋・中 一 又 二 四五七〇
歷朝聖德錄 高橋光正撰 明治四〇 增訂五版 洋・中 一 又 二 四五七八

○

鳳闕 上野竹次郎編 大正一三 和・大 一 又 二＊四五六四
歷代皇宮 上野竹次郎編 昭和四 和・大 一 ル 三 三〇二〇

○

皇陵 日本歷史地理學會刊 大正二 洋・中（歷史地理增刊） 一 ル 三 二一五四
學生旅行皇陵巡拜日記 井田竹治撰 明治三六 洋・小 一 ル 三 七三五
御陵所考 林恕編 寫本 和・中 一 ル 三 二九八八
御陵墓明細書 明治一六年一〇月改 寫本 和・中 一 ル 三 二九八七
御陵墓名簿 掌丁名住所書 寫本 和・中 明治九年六月調・同一〇・一四年改帳校合加朱字 一 ル 三 二九八六
山陵志 二卷 蒲生秀實撰 和・大 一 ル 三 二一七〇
山陵圖繪 寫本 和・中 一 ル 三 二九八九

首註陵墓一隅抄 津久井清影註 明治元 和・中 一冊 ル 三類 二九九五號
神代三山陵 鹿兒島史談會編 昭和一〇 和・大 一 ル 三 三一五五
聖蹟圖志 津久井清影編 和・中 二帖 ル 三 二九九六
前王廟陵記 二卷 松下見林撰 文化一〇 求版 和・大 二 ル 三 二九九四
陵墓一覽 諸陵寮編 明治三四 和・小 一帖 ル 三 二九九二
陵墓要覽 大正四年一〇月調 諸陵寮編 大正四 洋・小 一 ル 三 二九九三
歷代御陵墓參拜道順路御宮址官國幣社便覽 奥野陣七編 明治三一 洋・小 一 ル 三 八七九
歷代廟陵考補遺 淺野長祚撰 寫本 和・中 一 ル 三 二九九〇

○

安德天皇
養和帝逸事 二則 和・小（史籍集覽・史料叢書） 一 リ 四 一〇五八三
英照皇太后御大葬記事 博文館刊 洋・中（孝明天皇式年祭記事ト同冊） 一 ハ 三 二三四五
英照皇太后の御盛德 森山章之烝撰 明治三〇 和・中 一 又 二 二一四
應神天皇眞容 河內國譽田八幡宮藏本—栗原信充摹寫 軸 一 又 二 一九八三
和宮御事蹟 附錄靜寬院宮日誌 桑原隨旭撰 一 又 二 四四〇〇
和宮御事蹟 附錄靜寬院宮日誌外一篇 桑原隨旭撰 昭和二 洋・小 一 又 二 四六三五
和宮樣の御一生 附錄宮樣御親書外二篇 樹下快淳述 昭和八 洋・小 一 又 二 四六二〇
我國女性最高典型 靜寬院宮御事蹟 靜寬院宮五十年御法要奉贊會刊 大正一五 八版 洋・小 一 又 二 四五九八
靜寬院宮御日記 正親町公和編 昭和二 洋・中 二 リ 五 四七九二

靜寬院宮日誌 洋・中（史籍雜纂） 一 リ 四 三三九五
懷良親王 酒卷貞一郎撰 明治三六 洋・小 一 又 二 四四六八
征西將軍宮 熊本縣教育會刊 大正四 洋・中 一 又 二 四六五九
龜山天皇
文應皇帝外紀 師錬撰 洋・小（續群書類從） 一 イ 四 二八二
文應皇帝外記 師錬撰 和・小（存採叢書） 一 イ 四 五一三
北白川宮 龜谷天尊等撰 明治三六 洋・中 一 又 二 三三四八
能久親王事蹟 森林太郎撰 洋・中（鷗外全集） 一 イ 四 一〇三五
戊辰の役北白川宮本郡御事蹟志 〔福島縣石城郡〕 加藤丈夫等編 昭和二 洋・中 一 リ 五 四七五八
今上陛下
行幸記念誌 〔桐生高等工業學校〕 桐生高等工業學校編 昭和一〇 洋・中 一 又 二 四六三〇
海外御巡遊の御乘艦中の皇太子殿下御逸話集 沖繩縣教育會編 大正一一 洋・小 一 又 二 四四三五
久邇宮邦彥親王
故總裁宮殿下奉悼集 久邇宮邦彥王殿下 聖德太子奉讚會編 昭和四 和・中 一 又 二 四六〇二
久邇宮朝彥親王
維新回天史の一面 久邇宮朝彥親王を中心としての考察 德富猪一郎撰 昭和四 洋・中 一 リ 五 四九六八
朝彥親王日記 日本史籍協會刊 昭和四 洋・中（日本史籍協會叢書） 二 リ 五 三九一四 一二七—一二八
熊野宮信雅王御事蹟及御墳墓取調書 熊澤大然撰 寫本 和・中 一 又 二 四六二三
光臺院御室傳 洋・小（續群書類從） 一 イ 四 二八二 八
又 傳記 二 皇室附各國皇室

孝明天皇御遺德 工藤武重撰 明治三〇 洋・中 一 又 二 一三八一
後西院天皇の御諡號改廢に就て 藤山復雄述 昭和九 洋・中 一 又 二 四六二五
後崇光院
看聞日記 別記・藤永二五年御宰記共・活字本・解題附 後崇光院御製 寫筆本復製—昭和七 卷 四四・四四 冊 リ 五 五三九五
看聞日記 應永二三至文安五年 洋・小（續群書類從） 後崇光院御撰 二 イ 四 二八二 八
後醍醐天皇眞容 大德寺藏本—栗原信充摹寫 軸 一 又 二＊一九八六 五一—五二
後花園院御消息 和・大（群書類從） 一 イ 四 四八八 一八九
後花園院御消息 洋・小（經濟雜誌社本群書類從） 一 イ 四 二三五 六
順德天皇御遺跡略記 眞木山孟治編 明治四四 洋・小 一 又 二 三四〇一
昭憲皇太后史 上田景二編 大正三 洋・中 一 又 二 四五七二
皇太后宮陛下ノ御高德ニ就テ 筧克彥撰 大正三 洋・中（永交社記事附錄本） 一 イ 一三 五三九
婦女の鑑錦の袖 小島彥七撰 明治三五 和・中 一 ロ 九 二〇〇三
聖德太子 薗田宗惠撰 明治二八 洋・中 一 又 二 八五一
上宮皇太子菩薩傳 思託撰 洋・小（續群書類從） 一 イ 四 二八二 八
上宮聖德太子傳補闕記 和・大（群書類從） 一 イ 四 四八八 八七
上宮聖德太子傳補闕記 洋・小（經濟雜誌社本群書類從） 一 イ 四 二三五 四
上宮聖德法王帝說 解說附 古典保存會刊 國寶智恩院藏本複製—昭和三 和・大 一 又 二＊四五八〇
上宮聖德法王帝說 和・大（群書類從） 一 イ 四 四八八 八七
上宮聖德法王帝說 洋・小（經濟雜誌社本群書類從） 一 イ 四 二三五 四

上宮聖德法王帝說 狩谷望之證注 明治四三 和・大 一冊 又 二類 三三三號
上宮聖德法王帝說 狩谷望之證註 洋・小 (日本古典全集) 一 イ 四 一三一〇 一八
補校 上宮聖德法王帝說證注 平子鐵嶺補校 大正二 和・中 一 又 二 三四九三
上宮聖德法王帝說の研究 板垣市藏撰 洋・中 (遠藤先生華甲壽記念論文集) 一 イ 四 一二九三
上宮太子御記 一卷 洋・小 (國文東方佛教叢書) 一 ハ 四 二三二〇 五
上宮太子實錄 久米邦武撰 明治三八 洋・中 一 又 二 一七一九
上宮太子實錄 久米邦武撰 明治三八 再版 洋・中 一 又 二 四五九九
同 一 又 二 一四〇五
上宮太子拾遺記拔萃 寫本 和・中 (徵古雜抄) 一 リ 四 二七四一 一八
上宮太子菩薩傳 思託撰 和・小 (存採叢書) 一 イ 四 五一三 八
聖德皇太子御傳 大久保好撰 明治二六 和・中 一 又 二 一三七二
聖德太子 大和田建樹撰 明治四三 一三版 洋・小 (日本歷史譚) 一 ヘ 二四 三四六六
聖德太子研究號 日本魂社刊 大正九 洋・中 (日本魂第五卷第四號) 一 又 二 四六〇八
聖德太子憲法と法王帝說の研究 會田範治撰 昭和五 洋・中 一 ワ 二 六一八〇
聖德太子實錄 一風撰 和・大 二 又 二 一三七一
聖德太子實錄 二卷・附錄一卷 一風撰・隆圓補刊 文化一一 和・大 二 又 二 四五八五
聖德太子傳 繪入 寬文六 和・大 一〇 又 二 一八八五
聖德太子傳 洋・中 (大日本風教叢書) 一 ロ 九 一八〇〇 三
聖德太子傳 境野哲撰 明治三七 洋・中 (教界偉人叢書本) 一 又 二 一四五五

聖德太子傳私記 一名古今目錄抄 謄寫版 和・中 傳 一四 一冊 八類 二六〇〇號
古今目錄抄 同解說附・原本表裏複製四葉添 顯眞撰 顯眞自筆本複製—昭和九 和・小 三帖 八 四 ＊二五七九
古今目錄抄 顯眞撰 寫本 和・中 (徵古雜抄) 一 リ 四 二七四一 一二
法隆寺古今目錄拔萃 洋・小 (改定史籍集覽) 一 リ 四 二五九 一二
聖德太子傳叢書 佛書刊行會編 明治四五 洋・中 (大日本佛教全書) 一 ハ 四 一五三四 一一二
上宮皇太子菩薩傳(思託)
聖德太子傳曆(平氏)
太子傳古今目錄抄(顯眞)
顯眞得業口決抄(後嚴編)
上宮太子拾遺記(同上)
上宮聖德太子傳補闕記
上宮聖德法王帝說
聖德太子傳私記(同上)
聖德太子平氏傳雜勘文(法空)
聖譽鈔(聖譽)
聖德太子傳曆 平氏撰 寬永五 和・大 二 又 二 四五八二
同 二 又 二 四六一三
聖德太子傳曆 平氏撰 寬文一二 和・大 五 又 二 一九九〇
聖德太子傳曆 平氏撰 寬文一二 和・大 二 又 二 四五八三
同 二 又 二 四六〇三
聖德太子傳曆 洋・小 (續群書類從) 一 イ 四 二八一 八
聖德太子傳曆備講三〇卷 了意撰 貞享三 和・大 一五 又 二 四五八四
聖德太子傳曆要解一〇卷 松譽撰 元祿七 和・大 五 ハ 四 二四一七
平氏傳雜勘文拔抄 和・中 (徵古雜抄) 一 リ 四 二七四一 一八
聖德太子の鴻業 坂本太郎撰 洋・中 (岩波講座日本歷史) 一 リ 四 四七六三 二

聖德太子論纂 平安考古會編 大正一〇 洋・中 一 又 二 四三三
太子御略傳 柳亭種秀撰・玉蘭齋畫 和・小 一 又 二 四六〇四
太子所行讚 赤木桁平(池崎忠孝)撰 大正一〇 洋・中 一 又 二 四三五七
太子傳抄 寫本 和・大 三 又 二 一七四九
太子傳纂鈔 卷上・繪入 和・大 一 又 二 二〇二八
東海一影 寶曆六 和・大 四 又 二 九四八
皇大御國と聖德皇太子 上領三郎撰 昭和九 洋・中 一 又 二 四六二四
神功皇后御傳記 矢野玄道記 (安政五) 和・大 二 又 二 一六四二
神武天皇御傳 渡邊俊撰 昭和九 和・中 一 又 二 四六二九
神武天皇御傳略記 菊井惣鐵撰 明治三一 和・中 一 又 二 四三六七
崇德院と讚岐 岡田唯吉編 昭和七 和・中 一 又 二 四六一八
清和天皇眞容 城州水尾四所鑑現社藏本—栗原信充摹寫 一 又 二 ＊一九八四 一
鳴呼 大正天皇 杉謙二編 昭和元 洋・小 一 又 二 四五六八
幟仁親王行實 高松宮編修掛編 昭和八 洋・中 一 又 二 四六二一
幟仁親王日記 卷上・前治四至一二年 高松宮家刊 昭和一 洋・中 (品宮御禮邸雜記) 二 又 二 四六三三
威仁親王行實 二卷 威仁親王行實編纂會編 大正一五 洋・中 二 又 二 四五六五
熾仁親王行實 熾仁親王印譜添 昭和四 洋・中 高松宮編修掛編 三 又 二 四六〇一
熾仁親王日記 卷一至六(慶應四至明治二八) 芝葛盛等編 昭和一〇・一一 洋・中 六 又 二 四六二六
長慶天皇繼統考證 栗田寬撰 洋・中 (栗田先生雜著) 一 リ 四 四七六二 一

長慶天皇繼統考證 栗田寬撰 洋・中 (栗田先生雜著) 一 リ 四 四七六二 一
長慶天皇御即位の研究 八代國治撰 大正九 洋・中 一 リ 五 四二七七
同 一 リ 五 四八八二
長慶天皇御即位の研究 八代國治撰・澤田章校 昭和二 改版 洋・中 一 リ 五 四七四八
恒貞親王傳 殘闕 洋・小 (續群書類從) 一 イ 四 二八二 八
恒貞親王傳 殘闕 和・小 (存採叢書) 一 イ 四 五一三 八
花園院天皇宸記 誡太子書・學道之御記 寫本 和・大 一 又 二 二四七五
伏見宮殿下 塚原靖記 明治三七 和・中 一 又 二 一七五一
貞愛親王事蹟 附逸話 伏見宮家刊 昭和六 洋・中 二 又 二 四六一五
宗良親王 酒卷貞一郎撰 明治二八 和・中 一 又 二 一八六
同 一 又 二 五二六
信濃宮傳 系譜附 洋・小 近藤瓶城校 (改定史籍集覽) 一 リ 四 二五九 三
明治天皇御尊影 一 又 二 一三一〇 枚
明治天皇偉德鴻業の根源 一名教育に關する勅語の眞髓 河端金三郎撰・大正九 和・中 一 又 二 四二七〇
明治天皇御寫眞帖 同帖刊行會刊 大正一五 二〇版 和・大 一 又 二 四五六六
明治天皇御傳 附錄御年表 須藤南翠(光暉)撰 大正元 洋・中 一 又 二 三四三三
明治天皇聖蹟 明治天皇聖蹟保存會編 昭和八・一〇 初・再版 和・大 二帖 又 二 四六二三
大阪行幸・東京行幸之卷 一
中國・四國並山陽道御巡幸之卷 二
明治天皇聖德奉頌講演集 國民新聞社編 大正一〇 洋・小 一 又 二 四三一三

明治天皇聖德錄 附錄御年譜 大正二 土方久元撰 洋・中	一冊	又二類	三五〇四號
明治天皇と軍事 渡邊幾治郎撰 昭和一一 洋・小	一	又二	四六三六
明治天皇と輔弼の人々 渡邊幾治郎撰 昭和一一 洋・小	一	又二	四六六六
明治天皇と立憲政治 渡邊幾治郎撰 昭和一〇 洋・小	一	又二	六二六一
明治天皇の御事蹟と帝國憲法の制定 東京市社會教育課編 大正一一 洋・小 (東京市社會教育叢書本)	一	又二	一六〇一
明治天皇御事蹟に就いて(藤波言忠述)			
明治天皇と憲法制定(金子堅太郎述)			
明治天皇の御聖德 三上參次撰 洋・中 (岩波講座日本歷史)	一	リ四	四七六三八
明治聖蹟國民大帳簿 附錄皇室略牒等 大正元 吉川弘文館刊 洋・小	一	リ五	三四二八
御製より拜し奉れる明治大帝 宮川松安講(昭和五) 志賀志那人編 和・中	一	又二	四六〇七
世界に於ける明治天皇 望月小太郎纂譯 大正二 三版 洋・大	一	又二	三五七七
世界に於ける明治天皇(二卷・附錄英吉利國人の觀察(原文)外二篇 望月小太郎纂譯 大正一五 改訂版 洋・中	二	又二	四六〇〇
先帝御遺物拜觀記 笠井信一撰 和・小	一	又二	三六〇八
先帝之御雄圖 石井喜十郎編 大正元 和・中	一	又二	三四六五
明治聖代志 後附明治天皇御年譜 大正元 洋・中 高桑駒吉撰	一	又二	三四三〇
同 明治大帝 附錄明治美談 昭和二 洋・小 (大日本雄辯會講談社刊(キング第三卷第一一號附錄)	一	又二	四二〇四
明治大帝史 附錄明治功臣傳 大正二 洋・中 笠原幡多雄・藤崎鹿堂編	一	又二	四六三一
明治大帝の御遺業 大隈重信撰 大正二 三版 和・小	一	又二	四五七一
護良親王(兵部卿) 大正元 木村鷹太郎・清水孝敎撰 五版 洋・中	一冊	又二類	四五七三號
日本武尊 幸田成行撰 洋・中 (露伴全集)	一	ヘ二	四二九六一〇
陽成天皇眞容 城州水尾四所權現社藏本—栗原信充摹寫	一軸	又二*	一九八五

各國皇室

漢高祖 三浦菊太郎撰 明治三二 洋・中 (世界歷史譯本)	一	又二	四六六七
箕子志 九卷・繪入 李太王一六 朝鮮・鄭璘基等編 和・大	三	リ六	四〇八三
欽定宗室王公功績表傳一二卷・首一卷 唐・小 (清版)	八	又二	四六六三
黃帝傳記 平田篤胤撰 洋・中 (平田篤胤全集)	一	イ四	一一九〇七
皇帝陛下御訪日ニ關スル記錄 國務院總務廳刊 康德二 洋・中	二	又二	四六三四
皇帝陛下訪日紀念寫眞冊 國務院總務廳情報處刊 康德二 洋・大	一	又二	四六三二
支那歷代皇后略譜 南北朝以降 寫本 和・大	一	又二	三五七七
支那歷代帝王年表 附・清年表・中華民國年表 撰・山根倬三譯補 昭和二 洋・小	一	リ八	四七〇二
椒宮舊事 明・王達撰 唐・大 (說郛)	一	イ一三*	一二一六
勝朝彤史拾遺記 清・毛奇齡撰 唐・大 (西河合集)	二	イ四	九四六九四一九五
清國皇帝御系圖 明治四一 (燕塵附錄本)	一	又二	四六六五
璿源系譜紀略 「李朝」 和・大 初篇四卷・次篇二五卷 (朝鮮本)	六	又二*	四〇八五
哲里木盟蒙古王公系圖表 (滿洲舊慣調査報告書)	一	ワ四	四四六三二
帝王傳世紀 寫本 和・中 (朝鮮本)	一	又二	四六三七
帝鑑圖說 六卷 安政五 明・張居世編 和・大	六	ロ九	一〇三三

帝鑑圖說和本 明・張居世原編 慶安三 和・大	一二	ロ九	三三三三
仁陵誌狀 「純祖」 和・大 (朝鮮本)	一	又二	四〇九〇
滿洲國皇帝 新帝國創建祕史 昭和一〇 中保與作撰 洋・小	一	又二	四六四一
歷代君鑑 五〇卷 安政一三 明・代宗御輯 和・大	一〇	ロ九	三三〇四
歷代帝王紹運圖 宋・諸葛深原撰 和・大 (本邦版)	一	リ八	四七〇三
同	一	リ八	四八四一
歷代名君要覽 三卷 寛政二 黑岩壽翁撰 和・大	三	ロ九	三三〇五

○

歷山大王 幸田成友撰 明治三三 洋・中 (世界歷史譯本)	一	又二	四六五四
亞歷山遠征史 羅・アリアヌス撰・坂本健一譯 大正八 洋・小 (興亡史論)	一	リ三	四〇四四一四
大王アレクサンドル 小尾範治撰 明治四五 洋・小	一	又二	四六四五
大王アレクサンドル 小尾範治撰 大正四 再版 洋・小	一	又二	四六三九
女皇クレオパトラ 永代靜雄撰 大正三 洋・中	一	又二	四六四二
世界各國歷代王室の興亡鑑 大野法瑞撰 大正一〇 洋・中	一	リ三	四三一二
世界皇室奇譚 附錄洋人の日本觀 明治三六 洋・小 風間禮助撰	一	又二	四六一三
世界名君傳 前田越嶺編 明治四四 洋・小 (少年百科叢書本)	一	又二	四六六一
大ナポレオンの妻 永代靜雄撰 大正五 再版 洋・小	一	又二	四六六二
查列斯大王 中大路正雄撰 明治三五 洋・中 (世界歷史譯本)	一	又二	四六五二
獨逸皇后ノ御事蹟 アウグスト・ヴヰクトリヤ獨・エーベルス撰・五味均平抄譯 寫本 和・大	一	又二	四五九〇
獨逸皇后ノ御事蹟 アウグスト・ヴヰクトリヤ獨・エーベルス撰・五味均平抄譯 寫本 和・大	一	又二	四五九四
獨逸皇帝 佛・アレン撰・山口小太郎譯 大正三 洋・中	一	又二	四六四四
現世界鐵腕王獨逸皇帝 成功雜誌社譯 明治三九 洋・中	一	又二	四六四六
同	一	又二	四六五〇
カイゼル・ウィルヘルム 畑山專太郎撰 大正八 洋・小 (時局の生める四大人豪)	一	又一〇	四一五九一
同	一	又一〇	四一六〇一
世界的野心家カイゼルの裏面 獨・グレベバイン竝シュリヒト撰・宮家譯男譯 大正五 洋・中	一	又二	四六四〇
朕が作戰 獨帝撰・樋口麗陽重譯 大正四 八版 洋・中	一	力五	三六六二
朕が作戰 獨帝撰・樋口麗陽重譯 大正五 三二版 洋・中	一	力五	三三五八
ナポレオン 原抱一庵纂譯 明治二五 洋・小	一	又二	四六六八
英雄末路ナポレオン 煙山專太郎撰 明治三六 洋・小	一	又二	四六四七
同	一	又二	四六五一
少年物語ナポレオン 千頭清臣撰 大正三 洋・小	一	ヘ二四	四五七八
那破翁 土井晚翠(林吉)撰 明治三六 三版 洋・中 (世界歷史譯本)	一	又二	四六五三
那波列翁軍記 明治二〇 再版 洋・小	一	ヘ一四	二三〇八
拿破崙戰史 野々村金五郎撰 明治二七 和・小 (萬國戰史本)	一	リ九	一三三七
拿破崙全傳 矢島玄四郎譯 明治一二 洋・小	一	又二	四六五七
ナポレオンの性格 附錄系圖・年譜 砂川一平譯 英・ローズ撰・昭和一〇 洋・小	一	又二	四六六〇
ナポレオン・ボナパルト 長瀨鳳輔撰 大正七 洋・中 (英傑傳叢書)	一	又一〇	四〇一三六

拿破崙本紀 英・洛加德撰・清・林紓・魏易譯 光緒三一 唐・中 四冊 又 二類 四六四九號
戀の那破烈翁 長田忠一口述 明治三二 再版 洋・中 一 又 二 四六五六
奈翁全傳 奈翁會編 大正元至三 洋・中 七 又 二 四六四三
ナポレオンの少壯時代 一 佛國革命とナポレオン 二
帝王ナポレオン 三 愛のナポレオン 四
ナポレオンの鴻業 五 末路のナポレオン 六
ナポレオン史話 七
統計家那破烈翁大帝逸話 佛・フォーヴ゛ィール述・高橋勝弘譯 洋・中 一 イ 一三、一〇六
ナポレオン三世 高山林次郎撰 洋・中（樗牛全集） 一 イ 四 一三〇〇三
フレデリキ大王 煙山專太郎撰 大正七 洋・中（英傑傳叢書本） 一 又 二 四六三八
フレデリキ大王 煙山專太郎撰 大正七 洋・中（英傑傳叢書） 一 又 一〇 四〇二二七
ペートル大帝 昇曙夢（直隆）撰 大正七 洋・中（英傑傳叢書） 一 又 一〇 四〇二二五
ペートル大帝 箕作元八撰 大正七 洋・中（西洋史新話） 一 ヘ 二四 三三九九九
彼得大帝 佐藤信安撰 明治三三 洋・中（世界歷史譯本） 一 又 二 四六五五
彼得大帝偉績 露・ソローキン撰・日野嚴夫等譯 明治一一 和・中 一 又 二 四六四八
露國皇帝 附極東總督アレキシェフ 明治三七 洋・小 民友社編 一 又 二 一六三一
露國皇太子御遭難之始末 洋・小 一 カ 五 四五〇
露國廢帝虐殺の眞相 英・マックラー撰・橋金太郎譯補 大正一〇 洋・小 一 又 二 四三一八

三 姓氏・氏族

日本

華族譜稿敍論 栗田寬撰 洋・中（栗里先生雜著） 一冊 リ 四類 四七八一號二
加能越氏族傳 石川縣圖書館協會刊 昭和一一 洋・中 一 又 三 四六五〇
加婆禰訓義 寫本 和・大 一 又 三 四六三八
國造族類考 栗田寬撰 洋・中（栗里先生雜著） 一 リ 四 四七八一
同 一 リ 四 四七八二
見聞諸家紋 和・大（群書類從） 一 イ 四 四八八五二九
見聞諸家紋 洋・小（經濟雜誌社本群書類從） 一 イ 四 二三五一五
皇幹臣枝 附錄添 齋藤正雄撰 大正一・二・三（軸一・冊一） 二 又 三 四六三六
古今要覽稿 姓氏部 屋代弘賢等編・國書刊行會校 洋・中（國書刊行會叢書本） 一 イ 三 四三七一
古事類苑 姓名部 神宮司廳刊 洋・大 一 イ 三 一四六四〇
氏族考 栗田寬編 明治二九・三〇 和・小（續史籍集覽） 二 リ 四 三〇〇一六六—六七
日本古代氏族制度 太田亮撰 大正六 洋・中 一 又 三 四五七八
日本上代に於ける社會組織の研究 太田亮撰 昭和四 洋・中 一 ヲ 二 三三三
姓氏錄目錄 井上頼圀本寫本 和・大 內山眞龍撰次 一 又 三 四六三九
新撰姓氏錄 三〇卷（寬文九） 萬多親王等奉勅撰 和・小 一 又 三 四六四二
新撰姓氏錄 晉引附 萬多親王等撰・橋本稻彥校 文化四 後刷 和・大 四 又 三 九二四
同 四 又 三 四六四五
新撰姓氏錄 萬多親王等撰 和・大（群書類從） 三 イ 四 四八八五五七—五五九

新撰姓氏錄 萬多親王等撰 洋・小（經濟雜誌社本群書類從） 一 イ 四 二三五一七
新撰姓氏錄考證 二一卷・首一卷・補遺・索引添 明治三三・三四 洋・中 栗田寬撰 三 又 三 二〇〇五
姓氏解 三卷 宇野鼎撰 元文五 和・中 一 又 三 四六四三
姓氏家系辭書 太田亮撰 大正九 洋・小 一 又 三 四六五一
姓氏家系大辭典 太田亮撰 昭和九・一一 洋・中 三 又 三 四六四七
同 三 又 三 四六四八
姓氏辨附說 伊勢貞丈撰 寫本 和・中 一 又 三 二九九〇
姓氏明鑑 附錄時代と氏族等 大正元 洋・中 姓氏研究會編 一 又 三 三四六八
姓序考 細井貞雄撰 洋・小（改定史籍集覽） 一 リ 四 二五九一七
姓序考 細井貞雄撰 和・小（史籍集覽） 一 リ 四 一〇五八四九
姓名錄抄 洋・小（改定史籍集覽） 一 リ 四 二五九二七
大日本史氏族志 和・大 一二 リ 五 四〇一一二二—三二
大日本史氏族志 洋・中 一 リ 五 四九四一一〇
日本紋章學 沼田頼輔撰 大正一五 洋・中 一 又 三 四六四〇
綱要日本紋章學 沼田頼輔撰 昭和三 洋・中 一 又 三 四六四一
紋章の話 沼田頼輔撰 洋・小（日本趣味十種） 一 リ 五 五三一五
類聚名物考 姓氏部 山岡浚明編・井上頼圀・近藤瓶城校 洋・中 一 イ 三 二四九四

朝鮮

朝鮮の姓名氏族に關する研究調査 今村鞆編・朝鮮總督府中樞院刊 昭和九 洋・中 一 又 三 四六四九

支那

御製百家姓 乾隆四三 和・中 一 又 三 四六四六
元和姓纂 一〇卷 唐・林寶撰・清・孫星衍・歙洪瑩校 光緒六 唐・大 四 又 三 一〇四九
氏族博攷 一四卷 明・淩迪知編 唐・大 三 又 三 四六四四
姓解 宋・邵思編（古逸叢書） 一 イ 四 六〇七三三
姓史綴吟 人物考一五卷・首一卷 清・章履仁編 八 又 八 四七三八
（乾隆二〇） 唐・大
世本 二卷・考證一卷 漢・宋衷注・清・孫馮翼編・陳其榮補 一 イ 四 五一八四
唐・中（槐廬叢書）
世本 五卷 漢・宋衷注・清・張澍輯集補注 三 イ 四 一二四一一四
道光元 唐・中（二酉堂叢書）
中國古代氏族制度研究 袁業裕譯 民國二五 洋・小（國學小叢書本） 一 又 三 四六五二
風俗通姓氏篇 漢・應劭撰 唐・中（二酉堂叢書） 二 イ 四 一二四七一八

四 系譜・家傳

日本

系譜（總）

家系系圖の合理的研究法 太田亮撰 昭和五 洋・中 一冊 又 四類 四五九五號
同 一 又 四 四五九六
系圖の話 太田亮撰 洋・小（日本趣味十種） 一 リ 五 五三一五

○

學藝系統譜 洋・中（傳記大日本史） 一 又 五 四八三六六
寬政重修諸家譜 卷一四六・一四七・三英・一〇一四至一〇一六等 寫本 和・中 三 又 四 二七七九

寛政重修諸家譜 八輯・別册索引附 大正六・七 洋・大 堀田正敦等編 九册 又 四類 四〇三一號
寛政重修諸家譜索引 東京帝國大學史料編纂所編 洋・小 (讀史備要) 一 リ 四 四七六一
吉備鍛冶工系譜 本朝鍛冶考拔萃 大正五 和・中 高見章夫編 一 ケ 五 四四三
群書類從 系譜部 塙保己一編・經濟雜誌社刊 洋・小 一 イ 四 二三五四

本朝皇胤紹運錄 諸門跡譜
中臣氏系圖 菅原氏系圖
大江氏系圖 橘氏系圖
紀氏系圖 小野氏系圖
高階氏系圖 清原氏系圖
中原氏系圖 小槻氏系圖
和氣氏系圖 丹波氏系圖
安倍氏系圖 加茂氏系圖
豐原氏系圖 巨勢氏系圖

同 一 イ 四 二八〇四
同 一 イ 四 一一六六四

系圖綜覽 國書刊行會編 大正四 洋・中 (國書刊行會叢書) 二 イ 四 七九九 二九一三〇

帝系圖 二元 執次詰所御系譜
皇室系譜(國書刊行會編) 二元 甲斐信濃源氏綱要
將軍系圖 二元 清和源氏喜連川系圖
御當家(德川)御系圖 二元 新田松平家譜
新田松平系圖 二元 櫻井松平系圖
藤井松平系圖 二元 福釜氏系圖
大草松平系圖 二元 御油松平系圖
久松系圖 二元 庄內酒井系圖
小濱酒井系圖 二元 伊野系圖
蒔田系圖 二元 赤井系圖
南部系圖 二元 南部家譜
馬場系圖 二元 保田系圖
秋山系圖 二元 山岡氏系圖
里見系圖 二元 本系里見系圖
三淵氏系圖 二元 熊野別當略系圖
由良系圖 二元 豫州武田系圖
若州武田系圖 二元 佐州武田系圖
河窪武田系圖 二元 武田源氏一流系圖
藝州若州兩武田系圖 二元 大井田系圖
小笠原系圖 二元 幡豆小笠原系圖
小笠原家譜 二元 夏目系圖
水野系圖 二元 安藤系圖
菅沼系圖 二元 島津系圖
佐竹系圖 二元 淺野系圖
植村略系 二元 池田系圖
佐々系圖 二元 柴田系圖
佐々木系圖 二元 朽木系圖
松下系圖 二元 黑田系圖
吉田系圖 二元 龜井系圖
百々家系圖 二元 落合氏系圖
木造系圖 二元 星合系圖
一尾系圖 二元 久世系圖
岡本系圖 二元 奥平系圖
白河家系圖 二元 三條源氏系圖
順德源氏系圖 二元 後嵯峨源氏系圖
後深草源氏系圖 二元 龜山源氏系圖
後二條源氏系圖 二元 後醍院氏系圖
平氏系圖 三〇 清盛流系圖
東系圖 三〇 坂東諸流綱要

常陸大掾流系圖 三〇 芹澤系圖
正本家譜 三〇 宗系圖
島系圖 三〇 梶川系圖
鳥居系圖 三〇 佐久間系圖
杉原系圖 三〇 遠藤系圖
南條氏系圖 三〇 佐治系圖
柘植氏・畠山氏・日置氏・江戸氏・小野氏系圖 三〇
畠山系圖 三〇 仁科岩城系圖
平野系圖 三〇 上杉系圖
關東管領上杉內扇谷兩及庶流傳 三〇
本多系圖 三〇 大友氏系圖
田村系圖 三〇 那須系圖
伊王野系圖 三〇 額田系圖
山內系圖 三〇 工藤系圖
岡部系圖 三〇 牛込氏系圖
谷氏略譜 三〇 內藤氏系圖
成瀨系圖 三〇 三木系圖
井伊系圖 三〇 大久保系圖
新庄系圖 三〇 南家系圖
洞院系圖 三〇 姉小路系圖
御子左冷泉等系圖 三〇 六條家系圖
飛鳥井系圖 三〇 壬生流系圖
甲斐庄系圖 三〇 紀氏系圖
堀田系圖 三〇 清家系圖
小畠系圖 三〇 笠氏系圖
中原系圖 三〇 前田系圖
田村氏系圖 三〇 狛氏系圖
多氏系圖 三〇 戸部氏系圖
阿部氏系圖 三〇 大江氏系圖
毛利家系譜 三〇 越智姓系圖
河野系圖 三〇 一柳系圖
稻葉系圖 三〇 大伴宿禰系圖
伴氏系譜 三〇 木下系圖
井戸葉栗系圖 三〇 青木系圖
西氏系圖 三〇 筧系圖
野々村氏略系圖 三〇 小畠系圖
荒木田氏系圖 三〇 內宮一門氏人系圖
內宮二門氏人系圖 三〇 度會氏系圖
外宮二門氏人系圖 三〇 外宮三門氏人系圖
外宮四門氏人系圖 三〇 武藏七黨系圖

現代華族譜要 附錄元華族諸家外一〇表 昭和四 洋・中 維新史料編纂會編 一 ヌ 四 四五九〇
新板 源平系圖 和・大 (曲亭叢書) 一 イ 四 ＊六〇〇 一四六
公武諸家系圖 洋・中 (傳記大日本史) 一 ヌ 五 四八三六 一
古今諸國刀鍛冶系圖 寫本 和・大 一 ケ 五 五一六
古今茶人系譜 二卷 鈴木政通編 (天保三) 和・中 一 ヲ 九 一四
鏨工譜略 栗原信充編 天保一五 和・小 一 ケ 五 二七三
儒職家系 洋・小 (改定史籍集覽) 一 リ 四 二五九 一九
淨土傳燈總系譜 鸞宿編 享保一二 和・大 三 ハ 四 二三九〇
諸家系圖纂 丸山可澄輯・國書刊行會補 寫本 和・大 二〇 ヌ 四 二七〇四
改正增補諸家知譜拙記 速水房常校 文政三 和・大 五 ヌ 四 六八二
天保改正諸家知譜拙記 池田正韶補 天保一〇 和・大 五 ヌ 四 四五八九
諸門跡譜 洋・小 (經濟雜誌社本群書類從) 一 イ 四 二三五四

信陽家系類聚 第一編三卷 佐野重直編 明治三三 和・中 冊 三 又 類 四 號 四五六三

續群書類從 系圖部 塙保己一編・經濟雜誌社刊 明治三六・三七 洋・小 三 イ 四 二八二 五―七

皇胤系圖 五
日本皇帝系圖 五
後嵯峨院皇統系圖 五
尊卑分脈脫漏（嵯峨源氏・仁明源氏・文德源氏・平氏・藤原氏・橘氏系圖） 五
武藏七黨系圖（有道・村山） 五
清和源氏系圖 五
足利系圖 五
古河公方系圖 五
古河御所 元號鎌倉御所 今號喜連川 之傳 五
喜連川判鑑（舊名御判鑑） 五
喜連川古河宮原之系圖 五
奥州斯波系圖 五
武衛系圖 五
最上系圖 五
湯川彥衛門覺書 五
細川系圖（三種） 五
山野邊氏系圖 五
兩畠山系圖 五
畠山系圖（河內） 五
山名系圖 五
二本松系圖 五
吉良系譜（二種） 五
山名系譜 五
澁川系圖（九州探題） 五
今川系圖 五
里見系圖（三種） 五
一色丹羽系圖 五
吉見系圖 五
由良系圖 五
小田系圖 五
木曾系圖 五
奥州石河系圖 五
宍戶系圖 五
島津歷代歌 五
島津系圖（二種） 五
御當家系圖（佐竹）（二種） 五
佐竹系圖（四種） 五
革島系圖 五
美乃佐竹系圖 五
佐竹白石系圖 五
革島家傳覺書（革島幸忠） 五
武田系圖 五
兩武田系圖 五
紀州武田系圖 五
大井系圖 五
小笠原系圖 五
小笠原諸流系圖 五
小笠原三家系圖 五
高天神小笠原系圖 五
高天神小笠原家譜 五
三好系圖（二種） 五
十河系圖 五
南部系圖 五
秋山系圖 五
保田系圖（實安田後改保田） 五
竹內系圖（平賀） 五
土岐系圖（三種） 五
舟木氏系圖 五
明智系圖 五
多治見系圖 五
多田系圖 五
山縣系圖 五
川那部系圖（二種） 五
下間系圖 五
高梨系圖 五
山岡系圖 五
赤井系圖（二種） 五
三上系圖 五
和田系圖 五
本鄉系圖 五
渡邊系圖（二種） 五
松浦系圖 五
佐々木系圖 五
佐々木系圖（正應本） 五
駒井系圖 五
上坂系圖 五
平井系圖（佐々木流） 五
兒島三宅系圖（備前） 五
北畠系圖 五
星合系圖 五
名和系圖 五
村上源氏那波系圖 五
赤松系圖（二種） 五
赤松略譜 五
赤松家系圖 五
赤松系圖（三種） 五
有馬系圖 五
石野系圖（堀川・七條・赤松） 五
上月系圖 五
本間系圖（三種） 五
本間略系圖 五
海老名荻野系圖 五
田代系圖 五
桓武平氏系圖 五
三浦系圖 六
和田系圖 六
大多和系圖 六
三戶系圖 六
佐原比田藤倉系圖 六
橫須賀系圖 六
千葉上總系圖 六
常陸大掾傳記 六
常陸大掾系圖（二種） 六
石川系圖 六
小栗系圖 六
磐城系圖（二種） 六
北條系圖（二種） 六
北條系圖（小田原北條系圖）（二種） 六
福島系圖 六
伊勢系圖（三種） 六
安村系圖 六
織田系圖 六
江戶系圖 六
千葉系圖 六
大須賀系圖 六
千葉系圖（別本） 六
千葉支流系圖 六
東系圖 六
鹿島當禰宜系圖 六
君島系圖 六
般若院系圖 六
相馬系圖 六
相馬系圖（總州相馬系圖） 六
奥州相馬系圖 六
相馬則胤覺書（相馬略譜） 六
笠井系圖 六
熊谷系圖（二種） 六
長尾系圖 六
平群系圖 六
土屋系圖（四種） 六
曾我系圖 六
曾我系譜（曾我略系圖） 六
湯淺系圖 六
日野一流系圖 六
御子左系圖 六
飛驒國司系圖 六
武藤系圖（小貳） 六
內藤系圖 六
山內首藤系圖 六
那須系圖（二種） 六
千本系圖（二種） 六
栗生系圖 六
大友系圖（三種） 六
戶次系圖 六
立花系圖 六
菊池系圖（三種） 六
大森葛山系圖（二種） 六
大森系圖 六
宇都宮系圖（三種） 六
上杉系圖（二種） 六
上杉系圖（三種） 六
深谷上杉系圖 六
宅間系圖 六
加々爪系圖 六
糟谷系圖（二種） 六
秀鄕流系圖 六
小山系圖 六
小山結城系圖（四種） 六
結城系圖 六
結城家譜 六
白川結城系圖 六
長沼系圖 六
岡本系圖 六
蒲生系圖（二種） 六
佐野系圖 六
佐野松田系圖 六
下河邊系圖 六
荒木系圖 六
奥州御舘系圖 六
佐藤系圖 六
小野崎系圖 六
常州江戶系圖 六
桐原系圖 六
長井系圖 六
吉川系譜 六
工藤二階堂系圖 六
二階堂系圖 六
伊東系圖 六
河津系圖 六
天野系圖（二種） 六
相良系圖 六
遠藤系圖 六
井伊系圖 六
成田系圖 六
龍造寺系圖 六
有馬系圖 六
淺井系圖 六
熊野別當系圖 六
中岩氏系圖 六
本願寺系圖（二種） 六
松谷光德寺系圖 六
橘氏系圖（三種） 七
橘氏系圖（山中） 七
楠氏系圖（二種） 七
阿蘇三社大宮司系圖 七
多氏系圖 七
中原系圖（本姓十市宿禰） 七
江州中原氏系圖 七
中原系圖（近江國御家人井口） 七
小野氏系圖（三種） 七
大宅系圖（高橋） 七
越智系圖 七
河野氏系圖（二種） 七
賀茂氏系圖（二種） 七
蘆我石川兩氏系圖 七
紀氏系圖（二種） 七
堀田芳賀系圖 七
芳賀系圖 七
浦上系圖 七
石清水祠官系圖 七
安倍氏系圖（二種） 七
藤崎系圖 七
安藤系圖 七
和氣氏系圖（四種） 七
小槻系圖（二種） 七
綾氏系圖 七
日下部系圖（二種） 七
日下部系圖（朝倉） 七
私市氏系圖 七
春原系圖 七
清原系圖（六種） 七
豐後清原系圖 七
石島系圖 七
高階氏系圖 七
堀尾系圖 七

豐原氏系圖（附・相承次第） 七
在原氏系圖（舊名葛藟集） 七
增田望月系圖 七
菅原氏系圖（荏柄本） 七
大江氏系圖（三種） 七
和田系圖（二種） 七
鹿島大宮司系圖（鹿島實系圖） 七
香取大宮司系圖 七
卜部氏系圖 七
河合神職鴨縣主系圖 七
住吉社神主並一族系圖（津守） 七
伴氏系圖（四種） 七
紀伊國造系圖 七
廣峯氏系圖 七
戶部系圖（留相傳） 七
丹波氏系圖（三種） 七
長寶寺系圖（攝津住吉郡平野庄） 七
秋月系圖 七
惟宗氏系圖 七
大內系圖（二種） 七
良峯氏系圖
信州滋野氏三家系圖
菅原氏系圖（四種）
大中臣氏系圖（三種）
中臣氏系圖（附・補任著名）
鹿島大禰宜系圖（鹿島東禰宜系圖）
香取大禰宜系圖
賀茂神宮鴨氏系圖
松尾社家系圖（伊伎）
大伴系圖
鶴岡社職系圖
伊香氏系圖
大神系圖（二種）
御神本系圖
坂上系圖（二種）
大藏氏系圖
田尻系圖
長曾我部系圖（二種）
狛氏系圖
仁和寺候人系圖

續群書類從 系圖部 明治三六・三七 洋・小 塙保己一編・經濟雜誌社刊 冊 三 類 四 號 一一六六 三三—三五
尊卑分脈脫漏 洋・小（續群書類從） 一 イ 四 二六二 五
嵯峨源氏系圖
文德源氏系圖
藤原氏系圖
仁明源氏系圖
平氏系圖
橘氏系圖

尊卑分脈並索引 洞院公定編 明治三三・大正一三 和・大（故實叢書） 一三 ワ 三 二四一 八二—九四
新板 大系圖一名倭朝姓氏譜（明曆二）三〇卷 和・大 三〇 又 四 三九八七

大系圖評判遮中抄 建部賢明撰 洋・中（史籍雜纂） 一 冊 リ 四 類 三三一 九 號 三
同 一 イ 四 七三五 三九
大日本人名辭書 系圖 洋・大 經濟雜誌社刊 一 又 五 二八五一
皇室
藤原氏
平氏
清原氏
上杉氏
豐臣氏
大伴氏
佛教諸宗
明珍
本阿彌十二家
皇學家
儒者
俳家
挿花
蒔繪師
古筆家
佛工
俳優
假面工
謠曲作者表
長唄
親王家
諸源氏
菅原氏
卜部氏
織田氏
物部氏
紀蘇我二氏
刀工
金工
武術諸流
歌道
醫師
茶道
繪畫諸派
鑄工
香道
相撲
舞踏及振付
猿樂
淨瑠璃

大日本佛教全書 〔系譜部〕 洋・中 佛書刊行會編 六 八 四 一五三四
天台宗
師資相承血脈文 二四 胎金血脈論（圓珍） 二六

眞言宗
祕密曼荼羅教付法傳（空海） 一〇六 眞言付法傳（同上） 一〇六
眞言付法傳纂要抄（成尊） 一〇六 兩部大法相承師資付法記（海雲） 一一六
淨土宗
淨土眞宗付法傳（聖問） 一〇七 淨土血脈論（良定） 一〇七
淨統略讚（懷山） 一〇七
其他
大唐國日本國付法血脈圖記（堅慧） 一一四

彫工系譜 稻葉通龍撰 和・小（藝苑叢書・裝劍奇賞ノ內） 一 チ 一 三〇三三 二六
讀史備要 第二類（系譜） 昭和八 三版 東京帝國大學史料編纂所編 洋・小 一 リ 四 四七六一
皇室御系譜
李王家御系譜
神道系圖
日本佛教各宗派本山門跡住持歷代表
儒學系圖
歌道系圖
茶道系圖
美術工藝系圖
俳優系圖
親王家御系譜
諸氏系圖
日本佛教宗派系圖
國學系圖
香道系圖
俳諧系圖
能樂系圖
武術系圖

日本系譜綜覽 日置昌一 昭和一一 撰 洋・中 一 又 四 四六〇六
日本大師先德明匠記 定珍撰 洋・中（續々群書類從） 一 イ 四 五五三 二二
日本大藏經（系譜部） 日本大藏經編纂會編 大正一〇 洋・中 五 ハ 五 一六六四
天台宗
內證佛法相承血脈譜（最澄） 三九
大毗盧遮那大教王相承師資血脈圖（圓珍） 四一
金剛頂大教王相承師資血脈圖（同上） 四一

相承三宗血脈（安然） 四三
眞言宗
眞言付法傳（空海） 四四 祕密曼荼羅教付法傳（同上） 四四
修驗道
當山極深祕法血脈 四八 當山修驗傳統血脈（行智） 四八
當山派師資相承血脈 四八 興福寺修驗血脈 四八
彥山修驗傳法嗣法譜 四八 彥山修驗傳法血脈譜 四八
深山灌頂系譜 四八 羽黑山修驗廣法灌頂傳持血脈 四八

日本佛教各宗系統圖 洋・大（日本佛家人名辭書） 一 ハ 四 三六三
日本佛教宗派傳統系圖 三論宗外一三宗 洋・中（傳記大日本史） 一 又 五 四八三六 七
俳諧系圖 大野酒竹（豐太）撰 洋・中（俳諧文庫） 一 ヘ 五 四三九七 二
俳諧系譜集 日本俳書大系刊行會編 洋・中（日本俳書大系） 一 ヘ 五 四三五五 一五
俳諧作者名寄（種寬編）
俳諧家譜（早川丈石編）
俳諧家譜後拾遺（同上）
葛飾蕉門分脈系圖（馬場錦江編）
蕉門諸生全傳（遠藤曰人編）
綾錦（菊岡沾涼編）
俳諧家譜拾遺集（宵木十口編）
西山家連俳系譜（谷素外編）
新編古風俳家大系圖（生川春明編） 談林正風
かゞ見種

俳家系譜 大野酒竹（豐太）撰 明治二九 洋・大 一 ヘ 五 七一〇
俳家大系圖 初集 生川春明編 （天保九） 和・中 二 ヘ 五 二九七一
俳優世々の接木 五集 俳優堂夢遊撰 和・小 五 折 チ 一三 一一九五
藩翰譜系圖 卷四闕 塚本明毅校 寫本 和・大 三 又 四 ＊二八三九 一—三
藩翰譜系圖 一至九・一一 寫本 和・大 二 又 四 ＊二八三九 四—五
增訂 百家系譜 經濟雜誌社刊 明治三六 再版 洋・大 一 又 四 一四〇〇

冊	類	號		
一	又	四	三三七七	訂正増補百家系譜 経済雑誌社刊 明治四二 洋・大
一	イ	四	七九九 三一	日本中興武術系譜略 志賀仲敬編 洋・中 (武術叢書)
五	ケ	五	四五〇 二一六	本朝鍛冶考 諸國鍛冶系圖之部 鎌田三郎太夫撰 寛政七 和・大
二	又	四	一五八七	本朝武家大系圖 承應二 和・大
一	又	四	二八七一	柳營婦女傳 系卷之一七 寫本 和・中

系譜(別)

冊	類	號		
一	イ	四	二八二 五	赤井系圖 二篇 洋・小 (續群書類從)
一	イ	四	二八二 五	赤松系圖 二篇 洋・小 (續群書類從)
一	イ	四	二八二 五	赤松系圖 別本四篇 洋・小 (續群書類從)
一	イ	四	二八二 七	秋月系圖 洋・小 (續群書類從)
一	イ	四	二八二 五	秋山系圖 洋・小 (續群書類從)
一	イ	四	二八二 五	明智系圖 洋・小 (續群書類從)
一	イ	四	二八二 六	淺井系圖 洋・小 (續群書類從)
一	イ	四	二八二 七	朝倉系圖 洋・小 (續群書類從)
一	イ	四	二八二 五	足利系圖 洋・小 (續群書類從)
一	イ	四	二八二 六	東系圖 洋・小 (續群書類從)
一	イ	四	二八二 七	阿蘇三社大宮司系圖 洋・小 (續群書類從)
一	イ	四	四八八 八六	安倍氏系圖 和・大 (群書類從)
一	イ	四	三三五 四	安倍氏系圖 洋・小 (經濟雑誌社本群書類從)
一	イ	四	二八二 七	安部氏系圖 二篇 洋・小 (續群書類從)
一	イ	四	二八二 六	天野系圖 二篇 洋・小 (續群書類從)
一	イ	四	二八二 七	綾氏系圖 洋・小 (續群書類從)
一	イ	四	一二七九 三	新井家系 新井君美撰 洋・中 (新井白石全集)
一	イ	四	二八二 六	荒木系圖 洋・中 (續群書類從)
一	イ	四	二八二 五	有馬系圖 洋・小 (續群書類從)
一	イ	四	二八二 六	有馬系圖 別本 洋・小 (續群書類從)
一	イ	四	二八二 七	在原氏系圖 洋・小 (續群書類從)
一	イ	四	二八二 九	粟生系圖 洋・小 (續群書類從)
一	イ	四	二八二 七	安藤系圖 洋・小 (續群書類從)
一	イ	四	二八二 六	井伊系圖 洋・小 (續群書類從)
一	イ	四	二八二 六	石川系圖 洋・小 (續群書類從)
一	イ	四	二八二 七	石島系圖 洋・小 (續群書類從)
一	イ	四	二八二 五	石野系圖 洋・小 (續群書類從)
一	イ	四	二八二 六	伊勢系圖 三篇 洋・小 (續群書類從)
一	イ	四	八八二 四	伊勢守殿御系圖 澤巽阿彌撰 洋・中 (三十輻)
一	イ	四	二八二 五	一色丹羽系圖 洋・小 (續群書類從)
一	イ	四	二八二 六	伊東系圖 洋・小 (續群書類從)
一	イ	四	二八二 五	今川系圖 洋・小 (續群書類從)

冊	類	號		
一	イ	四	二八二 六	磐城系圖 二篇 洋・小 (續群書類從)
一	イ	四	二八二 七	石清水祠官系圖 洋・小 (續群書類從)
一	イ	四	二八二 六	上杉系圖 二篇 洋・小 (續群書類從)
一	イ	四	二八二 六	上杉系圖 別本二篇 洋・小 (續群書類從)
一	リ	四	二五九 二	上杉略譜 近藤守重撰 洋・小 (改定史籍集覽)
一	イ	四	二八二 六	宇都宮系圖 三篇 洋・小 (續群書類從)
一	イ	四	二八二 七	浦上系圖 洋・小 (續群書類從)
一	イ	四	二八二 七	卜部氏系圖 洋・小 (續群書類從)
一	イ	四	二八二 六	江戸系圖 洋・小 (續群書類從)
一	イ	四	二八二 六	海老名荻野系圖 洋・小 (續群書類從)
一	イ	四	二八二 六	遠藤系圖 洋・小 (續群書類從)
一	イ	四	二八二 五	大井系圖 洋・小 (續群書類從)
一	イ	四	二八二 七	大内系圖 二篇 洋・小 (續群書類從)
一	イ	四	二三五 四	大江氏系圖 洋・小 (經濟雑誌社本群書類從)
一	イ	四	二八二 七	大江氏系圖 別本三篇 洋・小 (續群書類從)
一	イ	四	二八二 七	大神系圖 二篇 洋・小 (續群書類從)
一	イ	四	二八二 七	大藏氏系圖 洋・小 (續群書類從)
一	イ	四	二八二 六	奥州御館系圖 洋・小 (續群書類從)
一	イ	四	二八二 五	奥州斯波系圖 洋・小 (續群書類從)
一	イ	四	二八二 五	奥州石河系圖 洋・小 (續群書類從)
一	イ	四	二八二 六	奥州相馬系圖 洋・小 (續群書類從)
一	イ	四	二八二 六	大須賀系圖 洋・小 (續群書類從)
一	イ	四	二八二 六	大多和系圖 洋・小 (續群書類從)
一	イ	四	二八二 六	大友系圖 三篇 洋・小 (續群書類從)
一	イ	四	二八二 七	大伴系圖 洋・小 (續群書類從)
一	イ	四	二八二 七	大中臣氏系圖 三篇 洋・小 (續群書類從)
一	イ	四	二八二 七	多氏系圖 洋・小 (續群書類從)
一	イ	四	二八二 六	大森葛山系圖 二篇 洋・小 (續群書類從)
一	イ	四	二八二 六	大森系圖 洋・小 (續群書類從)
一	イ	四	二八二 七	大宅系圖 高橋 洋・小 (續群書類從)
一	イ	四	二八二 五	小笠原系圖 洋・小 (續群書類從)
一	イ	四	二八二 五	小笠原系圖 別本二篇 洋・小 (續群書類從)
一	イ	四	二八二 五	小笠原三家系圖 洋・小 (續群書類從)
一	イ	四	二八二 六	小笠原諸流系圖 洋・小 (續群書類從)
一	イ	四	二八二 六	岡本系圖 洋・小 (續群書類從)
一	イ	四	二八二 六	小栗系圖 洋・小 (續群書類從)
一	イ	四	二八二 五	小田系圖 洋・小 (續群書類從)
一	イ	四	二八二 六	織田系圖 洋・小 (續群書類從)

冊	類	號		
一	イ	四	二八二	越智系圖 洋・小 (續群書類從)
一	イ	四	二八二	小野崎系圖 洋・小 (續群書類從)
一	イ	四	四八八	小野氏系圖 和・大 (群書類從)
一	イ	四	二三五	小野氏系圖 洋・小 (經濟雜誌社本群書類從)
一	イ	四	二八二	小野氏系圖 別本三篇 洋・小 (續群書類從)
一	イ	四	二八二	加々爪系圖 洋・小 (續群書類從)
一	イ	四	二八二	笠井系圖 洋・小 (續群書類從)
一	イ	四	二八二	鹿島大宮司系圖 洋・小 (續群書類從)
一	イ	四	二八二	鹿島大禰宜系圖 洋・小 (續群書類從)
一	イ	四	二八二	鹿島當禰宜系圖 洋・小 (續群書類從)
一	イ	四	八一八	上總國埴生郡廳南城主武田氏系圖 洋・中 (房總叢書)
一	イ	四	二八二	糟谷系圖 二篇 洋・小 (續群書類從)
一	イ	四	二八二	香取大宮司系圖 洋・小 (續群書類從)
一	イ	四	二八二	香取大禰宜系圖 洋・小 (續群書類從)
一	イ	四	二八二	蒲生系圖 二篇 洋・小 (續群書類從)
一	イ	四	七九〇	蒲生氏略系 三島吉太郎編 洋・中 (蒲生君平全集)
一	イ	四	四八八	加茂氏系圖 和・大 (群書類從)
一	イ	四	二三五	加茂氏系圖 洋・小 (經濟雜誌社本群書類從)
一	イ	四	二八二	賀茂氏系圖 二篇 洋・小 (續群書類從)
一	イ	四	二八二	賀茂神官鴨氏系圖 洋・小 (續群書類從)
一	イ	四	二八二	河合神職鴨縣主系圖 洋・小 (續群書類從)
一	イ	四	二八二	革島系圖 洋・小 (續群書類從)
一	イ	四	二八二	河津系圖 洋・小 (續群書類從)
一	イ	四	二八二	川那部系圖 二篇 洋・小 (續群書類從)
一	又	四	四〇五	寛永諸家系圖傳 二八 (依田之部) 寫本 和・中
一	イ	四	二八二	桓武平氏系圖 洋・小 (續群書類從)
一	イ	四	二八二	紀伊國造系圖 洋・小 (續群書類從)
一	イ	四	二八二	菊池系圖 三篇 洋・小 (續群書類從)
一	リ	四	二五九	菊池傳記 井澤長秀編 洋・小 (改定史籍集覽)
一	イ	四	二八二	私市氏系圖 洋・小 (續群書類從)
一	イ	四	四八八	紀氏系圖 和・大 (群書類從)
一	イ	四	二三五	紀氏系圖 洋・小 (經濟雜誌社本群書類從)
一	イ	四	二八二	紀氏系圖 別本二篇 洋・小 (續群書類從)
一	イ	四	二八二	紀州武田系圖 洋・小 (續群書類從)
一	イ	四	二八二	木曾系圖 洋・小 (續群書類從)
一	イ	四	二八二	北畠系圖 洋・小 (續群書類從)
一	イ	四	二八二	吉川系譜 洋・小 (續群書類從)
一	イ	四	二三五	吉家系譜傳 平田篤胤撰 洋・中 (平田篤胤全集)
一	イ	四	一九〇	

冊	類	號		
一	イ	四	二八二	喜連川判鑑 足利判鑑 洋・小 (續群書類從)
一	リ	四	三〇〇一	喜連川判鑑 近藤瓶城校 和・小 (續史籍集覽)
一	イ	四	二八二	君島系圖 洋・小 (續群書類從)
一	イ	四	二八二	清原系圖 七篇 洋・小 (續群書類從)
一	イ	四	二八二	清原氏系圖 和・大 (群書類從)
一	イ	四	四八八	清原氏系圖 洋・小 (經濟雜誌社本群書類從)
一	イ	四	二三五	吉良系圖 二篇 洋・小 (續群書類從)
一	イ	四	二八二	桐原系圖 洋・小 (續群書類從)
一	イ	四	二八二	日下部系圖 三篇 洋・小 (續群書類從)
一	イ	四	二八二	楠氏系圖 二篇 洋・小 (續群書類從)
一	イ	四	二八二	工藤二階堂系圖 洋・小 (續群書類從)
一	イ	四	二八二	熊谷系圖 二篇 洋・小 (續群書類從)
一	イ	四	二八二	熊野別當系圖 洋・小 (續群書類從)
一	チ	二	三五八八	藝苑名流系譜 今關天來編 洋・小 (日本美術史年表附錄)
一	イ	四	二八二	上坂系圖 洋・小 (續群書類從)
一	イ	四	二八二	江州中原氏系圖 洋・小 (續群書類從)
一	イ	四	二八二	上月系圖 洋・小 (續群書類從)
一	イ	四	二八二	河野氏系圖 二篇 洋・小 (續群書類從)
一	チ	六	一二九一	弘法大師書流系圖 寫本 和・中
一	イ	四	八一八	古河公方系圖 洋・中 (房總叢書)
一	イ	四	二八二	古河御所之傳 古河公方系圖 洋・小 (續群書類從)
一	又	四	一四〇四	國謚略 「德川家一門」 寫本 和・中
一	又	四	三三三	國謚略 阮萬年編 文化九 和・中
一	イ	四	五八八	御系譜 「德川家」 新井君美撰 和・大 (廣白石叢書)
一	イ	四	二八二	兒島三宅系圖 洋・小 (續群書類從)
一	イ	四	四八八	巨勢氏系圖 和・大 (群書類從)
一	イ	四	二三五	巨勢氏系圖 洋・小 (經濟雜誌社本群書類從)
一	イ	四	二八二	小槻系圖 二篇 洋・小 (續群書類從)
一	イ	四	四八八	小槻氏系圖 和・大 (群書類從)
一	イ	四	二三五	小槻氏系圖 洋・小 (經濟雜誌社本群書類從)
一	イ	四	二八二	御當家系圖 「佐竹氏」 二篇 洋・小 (續群書類從)
一	イ	四	二八二	駒井系圖 洋・小 (續群書類從)
一	イ	四	二八二	狛氏系圖 洋・小 (續群書類從)
一	イ	四	二八二	小山系圖 洋・小 (續群書類從)
一	イ	四	二八二	小山結城系圖 洋・小 (續群書類從)
一	イ	四	二八二	惟宗氏系圖 洋・小 (續群書類從)
一	イ	四	二八二	坂上系圖 二篇 洋・小 (續群書類從)
一	イ	四	二八二	相良系圖 洋・小 (續群書類從)

書名	著者	冊	類	號
佐々木系圖	洋・小（續群書類從）	一	イ四	二八二五
佐竹系圖 四篇	洋・小（續群書類從）	一	イ四	二八二五
佐竹白石系圖	洋・小（續群書類從）	一	イ四	二八二五
佐藤系圖	洋・小（續群書類從）	一	イ四	二八二六
里見系圖	洋・小（續群書類從）	一	イ四	二八二五
里見系圖 房州別本・寄藏院本共	洋・中（房總叢書）	一	イ四	八一八一
佐野系圖	洋・小（續群書類從）	一	イ四	二八二六
佐野松田系圖	洋・小（續群書類從）	一	イ四	二八二六
佐原比田藤倉系圖	洋・小（續群書類從）	一	イ四	二八二六
算家譜略	曆算書複刻刊行會刊 昭和八（謄寫版） 和・小（曆算資料本）	一	ニ二	二三〇二
三戸系圖	洋・小（續群書類從）	一	イ四	二八二六
滋野氏系圖	洋・小（續群書類從）	一	イ四	二八二七
宍戸系圖	洋・小（續群書類從）	一	イ四	二八二五
澁川系圖	洋・小（續群書類從）	一	イ四	二八二五
島津系圖 二篇	洋・小（續群書類從）	一	イ四	二八二五
下河邊系圖	洋・小（續群書類從）	一	イ四	二八二六
下間系圖	洋・小（續群書類從）	一	イ四	二八二五
若州武田系圖 四篇	洋・小（續群書類從）	一	イ四	二八二五
遮那業相承血脉譜	伴信友撰 寫本 和・中（伴信友雜稿）	一	イ四	六一〇六
蘇我石川兩氏系圖	洋・小（續群書類從）	一	イ四	二八二七
曾我系圖	洋・小（續群書類從）	一	イ四	二八二六
曾我系譜	洋・小（續群書類從）	一	イ四	二八二六
十河系圖	洋・小（續群書類從）	一	イ四	二八二五
高階氏系圖	和・大（群書類從）	一	イ四	四八八八六
高階氏系圖	洋・小（經濟雜誌社本群書類從）	一	イ四	二三五四
高階氏系圖 別本	洋・小（續群書類從）	一	イ四	二八二七
高天神小笠原系圖	洋・小（續群書類從）	一	イ四	二八二五
高梨系圖 二篇	洋・小（續群書類從）	一	イ四	二八二五
宅間系圖	洋・小（續群書類從）	一	イ四	二八二六
武田系圖	洋・小（續群書類從）	一	イ四	二八二五
武田系圖 別本二篇	洋・小（續群書類從）	一	イ四	二八二五
武田法印系圖	洋・小（續群書類從）	一	イ四	二八二五
竹內系圖	洋・小（續群書類從）	一	イ四	二八二五
多治見系圖	洋・小（續群書類從）	一	イ四	二八二五
田尻系圖	洋・小（續群書類從）	一	イ四	二八二七
田代系圖	洋・小（續群書類從）	一	イ四	二八二五
多田系圖	洋・小（續群書類從）	一	イ四	二八二五
立花系圖	洋・小（續群書類從）	一	イ四	二八二六

書名	著者	冊	類	號
袖中正燈世譜	一名紫野正燈世譜 文政五 和・小	一	八四	一三三七
常州江戶系圖	洋・小（續群書類從）	一	イ四	二八二六
淨土傳燈總系譜	鸞宿編 享保一二 和・大	三	八四	二三九〇
白川結城系圖	洋・小（續群書類從）	一	イ四	二八二六
信州滋野氏三家系圖	洋・小（續群書類從）	一	イ四	二八二七
秦箏相承血脉	和・大（群書類從）	一	イ四	四八八四三四
秦箏相承血脉	洋・小（經濟雜誌社本群書類從）	一	イ四	二三五二二
菅原氏系圖	和・大（群書類從）	一	イ四	四八八八六
菅原氏系圖	洋・小（經濟雜誌社本群書類從）	一	イ四	二三五四
菅原氏系圖 荏柄本	洋・小（續群書類從）	一	イ四	二八二七
菅原氏系圖 別本四篇	洋・小（續群書類從）	一	イ四	二八二七
住吉社神主並一族系圖	洋・小（續群書類從）	一	イ四	二八二七
清和源氏系圖	洋・小（續群書類從）	一	イ四	二八二五
攝津親秀讓狀	洋・小（經濟雜誌社本群書類從）	一	イ四	二三五一五
宗家系圖	森潤三郎撰 洋・小（朝鮮年表附錄）	一	リ六	一四五四
增補正燈世譜	大德寺編 後刷—明治一九 和・中	一	八四	七一〇
同		一	八四	一六四〇
相馬系圖	洋・小（續群書類從）	一	イ四	二八二六
相馬系圖 總州相馬	洋・小（續群書類從）	一	イ四	二八二六
橘氏系圖	和・大（群書類從）	一	イ四	四八八八六
橘氏系圖	洋・小（經濟雜誌社本群書類從）	一	イ四	二三五四
橘氏系圖 別本三篇	洋・小（續群書類從）	一	イ四	二八二七
橘氏系圖 山中	洋・小（續群書類從）	一	イ四	二八二七
增訂再版伊達略系	作並清亮撰 明治三八 和・中	一	ヌ四	三五〇六
丹波氏系圖	和・大（群書類從）	一	イ四	四八八八六
丹波氏系圖	洋・小（經濟雜誌社本群書類從）	一	イ四	二三五四
丹波氏系圖 別本三篇	洋・小（續群書類從）	一	イ四	二八二七
千葉上總系圖	洋・中（房總叢書）	一	イ四	八一八一
千葉上總系圖	洋・小（續群書類從）	一	イ四	二八二六
千葉系圖 二篇	洋・小（續群書類從）	一	イ四	二八二六
千葉系圖 別本・掛巢本共	洋・中（房總叢書）	一	イ四	八一八一
千葉支流系圖	洋・小（續群書類從）	一	イ四	二八二六
千葉支流系圖	洋・中（房總叢書）	一	イ四	八一八一
千本系圖 二篇	洋・小（續群書類從）	一	イ四	二八二六
長曾我部系圖 二篇	洋・小（續群書類從）	一	イ四	二八二七
長曾我部譜	洋・小（改定史籍集覽）	一	リ四	二五九五
長寶寺系圖	洋・小（續群書類從）	一	イ四	二八二七
追遠 山縣氏系圖 寫本	和・中	一	ヌ四	二五一七

冊	類	號		
一	イ 四	二八二 六	土屋系圖 四篇	洋・小 (續群書類從)
一	イ 四	二八二 七	鶴岡社職系圖	洋・小 (續群書類從)
一	イ 四	二八二 五	土岐系圖 三篇	洋・小 (續群書類從)
五	又 四	二一二六	德川系譜	寫本 和・大
一六	又 四	二一四三	德川系譜原稿	和・大
一 折	又 四	三四七	德川家系圖	寫本
一	又 四	二四二	德川氏系表	寫本 和・中
一	又 四	二四二六	德川幕府家譜	寫本 和・大
一	又 四	三八五〇	德川譜	寫本 和・大
一	イ 四	二八二 七	戶部系圖	洋・小 (續群書類從)
一	イ 四	四八八 八六	豐原氏系圖	和・大 (群書類從)
一	イ 四	二三五 四	豐原氏系圖	洋・小 (經濟雜誌社本群書類從)
一	イ 四	二八二 七	豐原氏系圖 別本	洋・小 (續群書類從)
一	イ 四	二八二 六	內藤系圖	洋・小 (續群書類從)
一	イ 四	二八二 六	長井系圖	洋・小 (續群書類從)
一	ト 三	一〇三九	中井氏系譜 中井竹山・履軒肖像共 明治四四	洋・中 (懷德堂舊記) 中井木菟麿編
一	イ 四	二八二 六	中岩氏系圖	洋・小 (續群書類從)
一	イ 四	二八二 六	長尾系圖	洋・小 (續群書類從)
一	イ 四	四八八 八五	中臣氏系圖	和・大 (群書類從)
一	イ 四	二三五 四	中臣氏系圖	洋・小 (經濟雜誌社本群書類從)
一	イ 四	二八二 七	中臣氏系圖 別本	洋・小 (續群書類從)
一	イ 四	二八二 六	長沼系圖	洋・小 (續群書類從)
一	イ 四	二八二 七	中原系圖 本姓十市宿禰	洋・小 (續群書類從)
一	イ 四	二八二 七	中原系圖 井口	洋・小 (續群書類從)
一	イ 四	四八八 八六	中原氏系圖	和・大 (群書類從)
一	イ 四	二三五 四	中原氏系圖	洋・小 (經濟雜誌社本群書類從)
一	イ 四	二八二 六	那須系圖 二篇	洋・小 (續群書類從)
一 卷	又 四	二六五二 *	行方玉造家譜	寫本 中山信名草稿
一	イ 四	二八二 六	成田系圖	洋・小 (續群書類從)
一	イ 四	二八二 五	名和系圖	洋・小 (續群書類從)
一	イ 四	二八二 五	南部系圖	洋・小 (續群書類從)
一	イ 四	二八二 五	二階堂系圖	洋・小 (續群書類從)
一 卷	イ 四	二八二 六	新田家系圖	鯉魚卷・火水卷 寫本
二	又 四	二六六二 *	二本松系圖	洋・小 (續群書類從)
一	イ 四	二八二 五	仁和寺候人系圖	洋・小 (續群書類從)
一	イ 四	二八二 七	芳賀系圖	洋・小 (續群書類從)
一	ル 四	二九七四	畠山家系	霜臺翁撰 和・小 (仙臺叢書本)
一	イ 四	二八二 五	畠山系圖	洋・小 (續群書類從)

一	又 四	二六七二	林氏家系	寫本 和・大
一	イ 四	二八二 七	春原系圖	洋・小 (續群書類從)
一	イ 四	二八二 七	伴氏系圖 四篇	洋・小 (續群書類從)
一	イ 四	二八二 六	般若院系圖	洋・小 (續群書類從)
一	又 四	二九五九	尾州德川家年譜並系譜	寫本 和・大
一	イ 四	二八二 六	飛驒國司系圖	洋・小 (續群書類從)
一	イ 四	二八二 六	常陸大掾系圖 二篇	洋・小 (續群書類從)
一	イ 四	二八二 六	秀鄕流系圖	洋・小 (續群書類從)
			小山	結城
			白川結城	佐野阿曾沼
			尾藤	後藤
			佐伯	波多野
			河村	松田
二	リ 四	三〇〇一 五五—五六	秀鄕流藤原氏諸家系圖 近藤瓶城校 明治二七 和・小	(續史籍集覽)
一	イ 四	二八二 六	日野一流系圖	洋・小 (續群書類從)
一	イ 四	二八二 五	平井系圖	洋・小 (續群書類從)
一	イ 四	二八二 七	廣峯氏系圖	洋・小 (續群書類從)
一	イ 四	四八八 四三四	琵琶血脈	和・大 (群書類從)
一	イ 四	二三五 二二	琵琶血脈	洋・小 (經濟雜誌社本群書類從)
一	イ 四	二八二 五	武衞系圖	洋・小 (續群書類從)
一	イ 四	二八二 六	深谷上杉系圖	洋・小 (續群書類從)
一	イ 四	二八二 六	福島系圖	洋・小 (續群書類從)
一	イ 四	二八二 七	藤崎系圖	洋・小 (續群書類從)
一	イ 四	五〇二 三	佛工系圖 黑川春村撰 和・中	(墨水遺稿)
一	イ 四	二八二 五	舟木氏系圖	洋・小 (續群書類從)
一	イ 四	二八二 七	豐後清原系圖	洋・小 (續群書類從)
一	イ 四	二八二 六	平群系圖	洋・小 (續群書類從)
一	イ 四	二八二 六	戶次系圖	洋・小 (續群書類從)
一	イ 四	二八二 六	北條系圖 二篇	洋・小 (續群書類從)
一	イ 四	二八二 六	北條系圖 小田原北條系圖二篇	洋・小 (續群書類從)
一	イ 四	二八二 五	星合系圖	洋・小 (續群書類從)
一	イ 四	二八二 五	細川系圖 三篇	洋・小 (續群書類從)
一	イ 四	二八二 七	堀田芳賀系圖	洋・小 (續群書類從)
一	イ 四	二八二 七	堀尾系圖	洋・小 (續群書類從)
一	イ 四	二八二 六	本願寺系圖 二篇	洋・小 (續群書類從)
一	イ 四	二八二 五	本鄕系圖	洋・小 (續群書類從)
一	又 四	一七九二	本多系圖	寫本 和・大
一	イ 四	五〇二 三	本朝大佛師正統系圖 黑川春村撰	和・中 (墨水遺稿)
一	イ 四	二八二 五	本間系圖 四篇	洋・小 (續群書類從)

增田望月系圖	洋・小	(續群書類從)	一冊	イ四類 二八二號 七
松尾社家系圖	洋・小	(續群書類從)	一	イ四 二八二 七
松谷光德寺系圖	洋・小	(續群書類從)	一	イ四 二八二 六
松浦系圖	洋・小	(續群書類從)	一	イ四 二八二 五
三浦系圖	洋・小	(續群書類從)	一	イ四 二八二 六
三上系圖	洋・小	(續群書類從)	一	イ四 二八二 五
御神本系圖	洋・小	(續群書類從)	一	イ四 二八二 七
御子左系圖	洋・小	(續群書類從)	一	イ四 二八二 六
三戸系圖	洋・小	(續群書類從)	一	イ四 二八二 六
美濃笠井系圖考	笠井眞澄撰 大正七	洋・中	一	ヌ四 四三三六
美乃佐竹系圖	洋・小	(續群書類從)	一	イ四 二八二 五
妙安寺系圖	不忍文庫本 寫本	和・大	一	ヌ四 二五〇六
明珍系圖	寫本	和・大	一	ケ五 一五四
明珍家系圖	早乙女家附 寫本	和・大	一	チ九 二七三六
明珍歷代族譜	加賀早乙女附 寫本	和・中 增田宗介撰	一	チ九 三六八一
三好系圖二篇	洋・小	(續群書類從)	一	イ四 二八二 五
武藏七黨系圖	洋・小	(續群書類從)	一	イ四 二八二 五
武藤系圖	洋・小	(續群書類從)	一	イ四 二八二 六
村上源氏那波系圖	洋・小	(續群書類從)	一	イ四 二八二 五
最上系圖	洋・小	(續群書類從)	一冊	イ四類 二八二號 五
保田系圖	洋・小	(續群書類從)	一	イ四 二八二 五
安村系圖	洋・小	(續群書類從)	一	イ四 二八二 六
山岡系圖	洋・小	(續群書類從)	一	イ四 二八二 五
山縣系圖	洋・小	(續群書類從)	一	イ四 二八二 六
山名系圖	洋・小	(續群書類從)	一	イ四 二八二 五
山名系譜	洋・小	(續群書類從)	一	イ四 二八二 五
山內御歷代一覽	前附一豐公像及筆蹟		一折	ヌ四 四一八九
山內首藤系圖	洋・小	(續群書類從)	一	イ四 二八二 六
山野邊系圖	洋・小	(續群書類從)	一	イ四 二八二 五
湯淺系圖	洋・小	(續群書類從)	一	イ四 二八二 六
結城系圖四篇	洋・小	(續群書類從)	一	イ四 二八二 六
由良系圖	洋・小	(續群書類從)	一	イ四 二八二 五
横須賀系圖	洋・小	(續群書類從)	一	イ四 二八二 六
吉見系圖	洋・小	(續群書類從)	一	イ四 二八二 五
良峯氏系圖	洋・小	(續群書類從)	一	イ四 二八二 七
龍造寺系圖	洋・小	(續群書類從)	一	イ四 二八二 六
兩武田系圖	洋・小	(續群書類從)	一	イ四 二八二 五
兩畠山系圖	洋・小	(續群書類從)	一	イ四 二八二 五

和氣系圖	圓珍・宅丸編 園城寺藏本複製	昭和八	一卷	ハ 四＊二五五三
和氣氏系圖	和・大	(群書類從)	一	イ四 四八八 八六
和氣氏系圖	洋・小	(經濟雜誌社本群書類從)	一	イ四 二三五 四
和氣氏系圖別本四篇	洋・小	(續群書類從)	一	イ四 二八二 七
和田系圖	洋・小	(續群書類從)	一	イ四 二八二 五
和田系圖別本	洋・小	(續群書類從)	一	イ四 二八二 六
和田系圖別本	洋・小	(續群書類從)	一	イ四 二八二 七
渡邊系圖二篇	洋・小	(續群書類從)	一	イ四 二八二 五
渡邊家略系圖	崋山會刊	洋・中 (崋山全集)	一	イ四 九〇二一

家傳(總)

臼杵緒方二氏の考證また姬嶽明神の辨	栗田寬撰	洋・中 (栗里先生雜著)	一冊	リ四類 四七八一號 二
同			一	リ四 四七八一 二
御家祕鑑	宇喜多傳・戶川氏之記 寫本	和・大	一	ヌ四 一七九六 二
華族諸家傳	鈴木眞年撰 明治一三	和・小	三	ヌ四 二〇四六
家傳史料一〇卷	大田覃編	洋・中 (史籍雜纂)	一	リ四 三三一九 三

御關家筋目
朝散大夫備前權守伊奈氏碑名(附・伊奈系圖)
蜷川家古文書(附・齋藤伊豆守家系春日御局)
大石內藏助良雄系圖
藥師寺家系
藤堂次郎五郎高嚴墓碑
水島氏由緒之覺
志賀隨應之事
春日局譜略

大橋長左衞門尉家系
徂徠先生親類并由緒書
大村家歷代
十津川鄕鎗役由緒家筋書(附・小野宗左衞門親類書)
梶左兵衞督墓碣銘
後藤氏由緒書
鳴海氏由緒書
桃青傳(採茶菴梅人)
藤樹先生行狀
恒山先生碑
古谷久吾
梶原冬菴(附・黑田八太夫・田邊孫四郎)
昨夢傳
小給地方由緒書寄帳
生間出雲由緒書
道灌公略譜(附・靜勝寺鐘銘)
天野松平兩家系譜(三州阿彌陀寺由來共)
銀座由緒書
原氏先祖書
百姓六藏
蝦夷孝子かなぶつ傳
增山家記
吉田半平由緒書
山城國紀伊郡上鳥羽村桂女由緒聞うつし并僻案書(附・桂女薩州之參候由來)
常憲院樣・文昭院樣・有章院樣御代被二召出一候藝者之書附
公人朝夕人土田家譜
當寺開山白翁道泰和尙骨塔
鴻溝先生松田君之墓(銘)
堀江春芳
泉州新川和州中村江州小室氏
吉川源十郎先祖書
荻生氏略譜
伊舟城春朔
晩翠先生松田君之墓(銘)
了然尼
關思恭
攝州富田淸水氏

源坊小傳
井上系圖
依田君碑銘
飯田氏譜
桶大工頭野々山氏
御土器大工松井氏
御糸花師二連木氏
御酒屋正法院
御酒屋松山氏
御酢屋鳥井氏
御溜屋
御錫師久左衛門
御菓子御用虎屋
井田系圖
富澤家記錄
小林氏系圖
御桶大工頭御木具屋細井氏
御鑄物師椎名氏
御菓子屋大久保氏
御酒屋小坂氏
御酒屋伊勢屋
御花指三木氏
御麹屋
御定器師赤澤氏
御瀬戸物御用久下田屋

家傳史料 一〇卷 大田覃編 洋・中（史籍雜纂） 一冊 イ 四類 七三五 三九

峽中家歴鑑 二卷 米山信八編 明治二四 和・中 六 又 四 一九三三

工藝家由緒書 寫本 和・中 一 又 四 二七三三

御定器師赤澤氏由緒書
御瀬戸物御用久下田屋嘉右衛門由緒書
御菓子屋虎屋由緒書
鳴海氏由緒書
吳服師由緒書
御土器大工松井氏由緒書
御桶大工頭野々山氏由緒書
御役鑒由緒書
御錫師久左衛門由緒書
茶師 上林竹庵由緒書
銀座由緒書
後藤庄三郎由緒書
京都大工頭中井主水先祖書
御鑄物師椎名氏由緒書
御糸花師二連木氏由緒書
御桶大工頭木具屋細井氏由緒書

參陽松平御傳記 一〇卷 田畑吉正編 寫本 和・大 四 又 四 一九二二

諸家々業記 興田吉從撰 洋・小（改定史籍集覽） 一 リ 四 二五九 一七

諸由緒 國書刊行會編 洋・中（史籍雜纂） 一冊 リ 四類 三三一九 三

金座由緒書（後藤庄三郎）
江戸町年寄由緒書寫（樽屋藤左衛門等）
江戸町地割役目相勤申候由緒書（樽屋三右衛門）
淺草彈左衛門由緒書
簑之義に付申上候書付（小野田三郎右衛門）
放下着傳來略記
新吉原町御免已來由緒書
市村竹之丞由緒書寫
猿若勘三郎於二御當地一芝居被二仰付一候由緒書寫
森田勘彌由緒書寫
相州鎌倉東慶寺由來并不法之夫絲切起立之事
富田庄紅粉屋清水一郎右衛門由緒
御瓦師藤右衛門由緒
非人之説
歌舞妓芝居由緒書
平野一郎兵衛・安井九兵衛由緒書
御奉書佃村網之者共被二成下一由來書

富豪の家風 實業之日本社編 明治三八 洋・小 日本 一 又 四 一九五〇

藩翰譜 三〇卷（内卷二六至三〇缺） 活字堂版 和・大 二五 又 四 六三八

藩翰譜 一二卷・首一卷 新井君美撰 洋・中（新井白石全集） 一 イ 四 一一七九 一

藩翰譜 一二卷 新井君美撰・大槻如電（修二）校 明治二七・二八 和・中 七 又 四 四八六

藩翰譜 一二卷・首一卷 新井君美撰 寫本 和・大 一三 イ 九 五三〇

藩翰譜 一二卷・首一卷 新井君美撰 寫本 和・中 二〇 又 四 四五一

藩翰譜 一二卷・首一卷 新井君美撰 寫本 和・大 二六 又 四 四五四〇

藩翰譜續編 一二卷 新井君美撰 寫本 和・大 二二 又 四 一二八四

陸奥九家世紀 九卷 片山成器編 和・中（桑名前修遺書） 一 イ 四 八五六 九

有眞樓家乘 川口陳常等編 明治四一 和・中 一 ヘ二〇 一六七九

菱華遺芳 安田登撰 大正一一 洋・中 一 又 四 四五八八

列侯深祕錄 國書刊行會刊 大正三 洋・中（國書刊行會叢書） 一 イ 四 七九九 一五

盤井物語
栗山大膳記
内山家藏古文書
栗山大膳記事（坂田諸遠）
天和聚訟記
柳澤家祕藏實記
播州色夫錄
龜山訓（松平乘邑）
政隣記抄本（津田政隣）
寶曆國民嗷訴記
秋田杉直物語
田沼主殿頭（被仰渡書
蚊やり火
濱松侍從審問封書
龍の宮夢物語
黑田甲斐守書付
西木子紀事
西木紹山居士碑銘
福岡夢物語
松平越後守家來裁決書
遊女濃安都
倭紂書
見語（大鵬）
久留米騷動記
寶曆四甲戌歲騷動御制詞
秋田治亂記實錄
田沼狂書
田石侯内亂記之事
濱の松風

家傳（各）

赤松略譜 洋・小（續群書類從） 一冊 イ 四類 二八二 五

淺井日記 洋・小（國史叢書） 一 リ 四 三六四一 二三

足利彦根横濱に於ける平石家 石野瑛編 昭和九 洋・中 一 又 四 四八〇三

蘆田記 並追加系圖 寫本 和・中 一 又 四 二七七八

蘆田記 洋・中（改定史籍集覽） 一 リ 四 二五九 一三

餘目氏舊記 洋・中（續々群書類從） 一 イ 四 五五三 四

家の昔物語 本居宣長撰 洋・中（本居宣長全集） 一 イ 四 四〇四 五

家の昔物語 本居宣長撰 洋・中（增補本居宣長全集） 一 イ 四 一三〇八 九

生間家歴代略譜 生間正起撰 和・大（式法祕書） 一 ロ 九 一七二九 一

石川家史稿 石野瑛撰 洋・中（武相叢書） 一 イ 四 一一七二 五

石川雅望翁の家系 西山清太郎編 和・大 一 ヘ 九 四二七五

泉氏略譜 和泉信平撰 和・中（氷壺集附錄） 一 ヘ 四 三二一六

伊勢國司傳記 洋・小（改定史籍集覽） 一 リ 四 二五九 一三

一柳家記 洋・小（改定史籍集覽） 一 リ 四 二五九 一四

一柳家記 洋・小（續群書類從） 一 イ 四 二八二 三

今井軍記 洋・小（改定史籍集覽） 一 リ 四 二五九 一三

今川家譜 洋・小（續群書類從） 一 イ 四 二八二 三

岩松家系附錄序説 新井君美撰 洋・中（新井白石全集） 一 イ 四 二一七九 三

上杉略譜 近藤守重撰 明治一七 和・小（史籍集覽） 一 リ 四 一〇五八 八

穢多彈左衛門由緒書 寫本 和・大 一 又 四 二二六二

越後家一件 洋・小（改定史籍集覽） 一 リ 四 二五九 一六

越後騷動根元記 寫本 和・大 一 又 四 八八六

奥州葛西實記 葛西正信編・近藤瓶城校 和・小（續史籍集覽） 一 リ 四 三〇〇一 四〇

大友公御家覺書 洋・小（國史叢書） 一 リ 四 三六四一 二四

册	類	號			
一	リ	四	二七四一	大中臣氏文	大中臣爲定撰 寫本 和・大（徵古雜抄）
一	リ	四	二三一九	大村記	洋・中（史籍雜纂）
一	ヘ	二	六三	岡部家譜並考證	洋・中（賀茂眞淵全集）
一	ヌ	五	四八三五	奥平侯家墳墓考	附錄奥平家菩提寺一覽 黑屋直房撰 昭和九 洋・小
一	リ	四	三三一九	於多滿幾	四卷・附錄一卷 諸侯房纂撰 洋・中（史籍雜纂）
一	リ	四	四七八一	越智氏族考證	栗田寬撰 洋・中（栗里先生雜著）
一	リ	四	四七八一	同	
一	イ	四	七六五	遠路近路波志	一三卷 高橋多一郎編 大正元 洋・中（國書刊行會叢書）
一	ヌ	四	二七〇一	小畑道牛事歷	寫本 和・中
一	リ	四	四七八一	尾張氏纂記	栗田寬撰 洋・中（栗里先生雜著）
一	リ	四	四七八一	同	
一	チ	九	二七三五	御具足師岩井與左衞門由緒書	寫本 和・中
一	リ	五	三四三七	加賀騷動實記	山路愛山（彌吉）撰 大正元 洋・中（御家騷動叢書本）
一	リ	四	四七八一	片岡經春は中臣方岡連の族類乎	栗田寬撰 洋・中（栗里先生雜著）
一	リ	四	二五九	片桐家祕記	洋・小（改定史籍集覽）
一	リ	四	一〇五八	髮結職由緒之事	和・小（史籍集覽・史料叢書）
一	イ	四	二八二	革島家傳覺書	革島幸忠撰 洋・小（續群書類從）
一	イ	四	四八八	菅家御傳記	菅原陳經撰 和・大（群書類從）
一	イ	四	二三五	菅家御傳記	菅原陳經撰 洋・小（經濟雜誌社本群書類從）
一	リ	四	二七四一	菅家三代紀略	和・大（北野藁草圖書ノ附錄）
一	ヌ	四	一六六二	觀氏家譜	淺野榮足編 寫本 和・大
一	リ	四	二五九	菅氏世譜	貝原好古撰 洋・小（改定史籍集覽）
二	ヌ	五	六八一	京都將軍家譜	林信勝・同恕撰 明曆四 和・大
一	ヌ	四	七二〇	空中齋艸鈔	本阿彌長識鈔 明治一七 和・中
一	リ	四	二五九	公人朝夕人土田氏由緒	洋・小（改定史籍集覽）
一六	ヌ	四	二六〇四	黑田家譜	貝原篤信撰 寫本 和・中
一	イ	四	七四〇	黑田家譜	貝原篤信撰 洋・中（益軒全集）
一	イ	四	七四〇	黑田記略	貝原篤信撰 洋・中（益軒全集）
一	イ	四	五五三	香宗我部氏記錄	洋・中（續々群書類從）
一	イ	四	六五〇	同	
一	ル	四	一〇一九	古河足利氏世紀	清宮秀堅撰 和・中（下總舊事考）
一	リ	四	三六四一	古鄕物語「黑田家」	洋・小（國史叢書）
一	リ	四	一〇五八	乞胸頭家傳	和・小（史籍集覽・史料叢書）
一	リ	四	二五九	古筆鑑定神田氏由緒	洋・小（改定史籍集覽）
一	ヌ	四	二八九八	古文章寫「藤經房記ト云」	寫本 和・大
一	イ	四	三四三	近藤氏書上	近藤貞用編 和・中（古書保存會本續々群書類從）
一	イ	四	八一八	酒井家譜	洋・中（房總叢書）
一	イ	四	二八二	佐竹氏舊記	一名佐竹國替之記 洋・小（續群書類從）

册	類	號			
一	リ	四	二五九	里見九代記	一名總古誦錄 洋・小（國史叢書）
一	リ	四	二五九	里見代々記	洋・小（改定史籍集覽）
一	イ	四	二八二	里見代々記	洋・小（續群書類從）
一	イ	四	八一八	里見代々記	洋・中（房總叢書）
一	イ	四	六〇〇	讃岐直島長三宅氏由緒	寫本 和・大（曲亭叢書）
一	チ	九	二七三四	〔鞘師〕長濱氏代々記	寫本 和・中
一	リ	四	二五九	島津家譜	洋・小（改定史籍集覽）
一	リ	四	二五九	島津家元祖の事	洋・小（改定史籍集覽）
一	イ	四	二八二	島津家記	洋・小（續群書類從）
一	リ	四	三六四一	島津家從道鑒五代記 二卷	洋・小（國史叢書）
一	リ	四	二五九	島津家代々軍記	洋・小（改定史籍集覽）
一	イ	四	二八二	島津歷代歌	洋・小（續群書類從）
二	ヌ	四	三四八六	殉死錄拔書「細川家」	寫本 和・大
二	ヌ	四	二〇八六	白河結城氏歷世事實	廣瀨典撰 明治一八 和・小（存採叢書本）
二	イ	四	四八—四九 五一三	白河結城氏歷世事實	廣瀨典撰 明治一八 和・小（存採叢書）
一	ヌ	四	一五八九	盡忠錄 藝州君遺事等附 明治一四 和・中	「伊達家」 齋藤馨撰
一	ヌ	四	四五九二	同	
一	イ	四	五五三	菅谷傳記	洋・中（續々群書類從）
一	イ	四	六五〇	同	
一	リ	四	二五九	鈴鹿家記	洋・小（改定史籍集覽）
一	リ	四	一〇五八	相撲行司家傳	和・小（史籍集覽・史料叢書）
一	イ	四	二八二	關岡家始末	洋・小（續群書類從）
一	リ	四	二五九	關岡家始末	洋・小（改定史籍集覽）
一	イ	四	五五三	世田谷私記	穗積隆彥撰 洋・中（續々群書類從）
一	リ	四	一〇五八	錢座鳴見平藏書上	和・小（史籍集覽・史料叢書）
一	ヌ	四	八八四	仙臺支傾錄	日高誠實撰 明治一三 和・小
一	ヌ	四	三三八八	千年山御傳略	堤朝風撰 和・小
一	イ	四	二八二	相馬則胤覺書	一名相馬略譜 洋・小（續群書類從）
一	イ	四	五五三	雙林寺傳記「上杉氏」	洋・中（續々群書類從）
一	イ	四	六五〇	同	
一	イ	四	五五三	尊語集抄「蜂須賀家」	洋・中（續々群書類從）
一	イ	四	六五〇	同	
一	イ	四	六四六	高橋氏文考注	伴信友撰 洋・中（伴信友全集）
一	イ	四	一一七五	高橋氏文考注	伴信友撰 明治二三 和・小（やまと叢誌）
一	イ	四	六一〇	高橋氏文殘簡訂注	伴信友撰 寫本 和・中（伴信友雜稿）
二	ヌ	四	二〇九〇	多賀谷七代記	多賀谷經忠撰 洋・中（續々群書類從）
一	イ	四	五五三	伊達出自世次考	九卷・首一卷 伊達綱村編 明治三〇 和・中（仙臺文庫叢書本）
二	ヌ	四	四五九四	同	

		冊	類	號
伊達正統世次考 一〇卷 伊達綱村編 明治三・三 和・中 (仙臺文庫叢書本)	三	又	四	四九九三
伊達騒動記 山路愛山(彌吉)撰 明治三四 洋・小	一	リ	五	二〇九
伊達騒動實錄 大槻文彦撰 明治四二 洋・中	二	リ	五	三〇四九
建康樣御物語筆記 洋・小 (改定史籍集覽)	一	リ	四	二五九 一六
江戸淺草彈左衞門由緒 磯ヶ谷孝治編 昭和七 和・小	一	又	四	四六〇四
彈左衞門由緒書 洋・小 (改定史籍集覽)	一	リ	四	二五九 一六
穢多彈左衞門由緒書 寫本 和・大	一	又	四	二一六二
丹波家興敗略記 卷上 寫本 和・大	一	又	四	一九六四
千葉氏世紀 清宮秀堅撰 和・中 (下總國舊事考)	一	ル	四	一〇一九 二
千葉傳考記 洋・小 (國史叢書)	一	リ	四	三六四一 二六
千葉六黨譜 清宮秀堅撰 和・中 (下總國舊事考)	一	ル	四	一〇一九 二
駐蹕遺光錄 內藤久寬記 大正二 和・小	一	又	四	三八五四
長曾我部覺書 洋・小 (改定史籍集覽)	一	リ	四	二五九 二五
田樂法師由來之事 洋・小 (改定史籍集覽)	一	リ	四	二五九 一六
東奥標葉記 卷上 寫本 和・中	一	又	四	三八五五
戸川記 二卷 洋・小 (改定史籍集覽)	一	リ	四	二五九 二五
土岐累代記 洋・小 (續群書類從)	一	イ	四	二八二 二四
土岐累代記 妻木頼時撰 洋・小 (改定史籍集覽)	一	リ	四	二五九 一四
土氣古城再興傳來記 洋・中 (三十輯)	一	イ	四	八八二 四

		冊	類	號
土氣東金兩酒井記 洋・小 (續群書類從)	一	イ	四	二八二 二四
土氣東傳記 洋・中 (三十輯)	一	イ	四	八八二 四
內藤耻叟翁に與へて德川十五代史中津輕の條を論するの書 外崎覺撰 明治二六 洋・中	一	又	四	一〇八五
中臣宮處氏本系帳考證 敷田年治撰 明治二八 和・大	二	又	四	二三〇九
中山世譜 源直溫編 (天保三) 和・大	一	又	四	一九一九
名和氏紀事 門脇重綾撰 文久二 和・中	二	又	四	一三四七
楠氏考 川田剛撰 明治一六 和・中	一	又	四	四五九八
同	一	又	四	四五九九
南島偉功傳 「種子島氏」 明治三二 西村時彥撰 洋・中	一	リ	五	四七九一
南部根元記 二卷 洋・小 (國史叢書)	一	リ	四	三六四一 二二
南部根元記 洋・中 (南部叢書)	一	イ	四	一二二九 二
南部史要 菊池悟郎撰 明治四四 洋・中	一	リ	五	四〇〇七
南木誌 中山利賁編 (元治元) 和・大	五	又	四	四六〇七
新田正傳記 洋・小 (國史叢書)	一	リ	四	三六四一 三三
新田正傳或問 洋・小 (國史叢書)	一	リ	四	三六四一 三三
丹生祝氏文考 本居內遠撰 洋・中 (本居宣長全集)	一	イ	四	四〇〇四 七
丹生祝氏文考 本居內遠撰 洋・中 (增補本居宣長全集)	一	イ	四	一二〇八 一二
沼田記 洋・中 (續々群書類從)	一	イ	四	五五三 四

		冊	類	號
肥後の菊池氏 植田均撰 大正七 再版 洋・中	一	リ	五	四九七五
常陸大掾傳記 洋・小 (續群書類從)	一	イ	四	二八二 六
日向記 一三卷 落合兼朝撰 洋・中 (史籍雜纂)	一	リ	四	三三二九 一
平嶋記 洋・中 (續々群書類從)	一	イ	四	五五三 四
房總軍記 洋・小 (國史叢書)	一	リ	四	三六四一 二六
本多越前守利長家之覺書 洋・小 (改定史籍集覽)	一	リ	四	二五九 一六
本阿彌次郎左衞門家傳 洋・小 (改定史籍集覽)	一	リ	四	二五九 一六
前田家譜 寫本 和・大	一	又	四	二五一三
松山叢談 一五卷・附錄六卷 昭和一〇・一一 秋山久敬等編 洋・小 (豫陽叢書)	一	イ	四	一三〇三 四一七
松浦家世略傳 松浦詮撰 明治二四 和・中	一	又	四	一三二六
三島大祝家譜資料 三島敦雄編 大正元 和・大	一	又	四	三五一三
美濃笠井系圖考 笠井眞澄撰 大正七 洋・中	一	又	四	四三二六
武藏千葉氏世紀 清宮秀堅撰 和・中 (下總國舊事考)	一	ル	四	一〇一九 二
宗像軍記 洋・小 (改定史籍集覽)	一	リ	四	二五九 一五
物部氏及宮道氏史蹟 蜷川親直七百二十五回忌記念 蜷川新撰 大正一一 和・中	一	又	四	四六〇一
物部氏纂記 栗田寬撰 洋・中 (栗里先生雜著)	一	リ	四	四七八一 二
同	一	リ	四	四七八二 二
杜の雫 馬場文耕撰 洋・小 (江戸の面影)	一	イ	四	一一五四
矢島十二頭記 近藤瓶城校 和・小 (續史籍集覽)	一	リ	四	三〇〇一 四〇

又　傳記　四　系譜・家傳

		冊	類	號
結城家譜 洋・中 (房總叢書)	一	イ	四	八一八 一
結城家譜 洋・小 (續群書類從)	一	イ	四	二八二 六
結城氏世紀 清宮秀堅撰 和・中 (下總國舊事考)	一	ル	四	一〇一九 三
湯川彥右衞門覺書 洋・中 (續群書類從)	一	イ	四	二八二 二六
湯川彥右衞門覺書 洋・小 (改定史籍集覽)	一	リ	四	二五九 一五
湯川彥衞門覺書 洋・小 (續群書類從)	一	イ	四	二八二 五
由良氏書上 洋・小 (改定史籍集覽)	一	リ	四	二五九 一六
吉田語略 「毛利家」 吉田松陰撰 洋・中 (吉田松陰全集)	一	イ	四	一三七六 三
隆德院殿宗孝公御手鑑 「細川家」 寫本 和・大	一	又	四	三四八四
冷泉族譜 洋・中 (史籍雜纂)	一	リ	四	三三二九 一
吾佛の記 瀧澤馬琴(解)撰 洋・中 (曲亭遺稿)	一	イ	四	七三五 三二
我家我藩の歷史 補遺共 兼崎茂樹編 大正四・五 洋・中	二	又	四	三八六三
吾が兩親と吾が子 田中鼎撰 昭和八 洋・中	一	又	四	四六〇二
渡邊建長以來之故事 渡邊玄察撰 洋・中 (肥後文獻叢書)	一	イ	四	七〇八 四
朝鮮				
慶州金氏族譜 和・大 (朝鮮本)	四	又	四	四五九七
平山申氏譜略 七編 朝鮮・申櫶撰 (李太王一〇) 和・大	七	又	四	二三二
支那				
家王故事 宋・錢惟演撰 唐・中 (五朝小說)	一	イ	四	五五七 二九

家王故事 宋・錢惟演撰（說郛） 一冊 イ 二類 三六 四五 *
家世舊事 宋・程頤撰 唐・大（續百川學海） 一 イ 四 一三〇 一三
家世舊事 宋・程頤撰（說郛） 一 イ 三 * 五〇 六
家世舊聞 宋・陸游撰 唐・大（百川學海） 一 イ 四 五一六 五
家世舊聞 宋・陸游撰 唐・中（五朝小說） 一 イ 四 五五七 二九
家世舊聞 宋・陸游撰 唐・大（說郛） 一 イ 三 * 四四 六
顧氏譜系考 清・顧炎武撰 寫本 和・大（蘇氏族譜ト合綴） 一 又 四 三三四四
顧氏譜系考 清・顧炎武撰 唐・大（亭林遺書） 一 イ 九 五八〇 四
錢唐沈氏家乘 一〇卷 沈紹勳輯・沈祖蘇增輯 民國八 唐・大 四 又 四 四一七五
蘇氏族譜 附大宗譜族譜 宋・蘇洵撰 寫本 和・大 一 又 四 三三四四
蘇氏族譜 宋・蘇洵撰 唐・大（說郛） 一 イ 三 * 七一 六
張氏勳德記殘卷 唐・中（燉煌遺書活字本） 一 イ 四 二一三
騰衝叠水河李氏族譜 李大芳等校 民國一七 唐・大 一 又 四 四六〇〇
燉煌名族志 唐・中（燉煌遺書活字本） 一 イ 四 二一三
皮子世錄 唐・皮日休撰 唐・大（說郛） 一 イ 三 * 四八 六

五 本邦人叢傳

叢傳（總）附人物評論（總）

曙覽と愚庵 相馬御風（昌治）撰 昭和二 再版 洋・小 一冊 ヘ 四類 四二五六號
家康と直弼 大久保余所五郎撰 明治三四 洋・中 一冊 リ 五類 三〇六號
家康篇 德川家康 本多佐渡守 鬼作佐
直弼篇 井伊大老は開國論者に非ずといふに就て 岡本黃石 遺老の實歷談に就きて 長野主膳 附錄雜纂
同 一 リ 五 一〇七四
海舟と南洲 伊藤銀月（銀治）撰 明治四二 和・小 一 又 五 三〇五六
龜井昭陽・德永玉泉兩先生百年祭記念 安川敬一郎編 和・大 一 又 五 四八二九
蒲生氏鄕・平將門 幸田露伴（成行）撰 大正一四 洋・中 一 又 五 四六八二
雲井龍雄と釋大俊 高木藤太郎編 昭和五 洋・小 一 又 五 四七八二
黑田家老士物語「黑田孝高・同長政」 寫本 和・中 一 又 五 *二六三一
小堀遠州・本阿彌光悅 橫井時冬撰 明治二九 洋・中（偉人史叢本） 一 又 五 一五五
司馬凌海と松林飯山 入澤達吉撰（鼓峰先生・右繞翼賀知友新稿） 洋・中 一 イ 四 一二四〇
聖人親鸞と禪師道元 村上專精撰 昭和二 再版 洋・中（佛教統一論・實踐論） 二 八 四 五六八 四—五
清少納言と紫式部 梅澤和軒（精一）撰 明治三五 洋・小 一 又 五 二七五二
清少納言と紫式部 梅澤和軒（精一）撰 明治四五 洋・中 一 又 五 三三九四
仙覺と契沖 武田祐吉撰（萬葉集叢書ノ內・仙覺全集） 洋・中 一 ヘ 四 四二六八 一四
高野長英・渡邊華山 長田權次郎撰 明治三〇 洋・中（偉人史叢本） 一 又 五 一八四

高野長英・渡邊華山 長田權次郎撰 明治三〇 洋・中（偉人史叢本） 一 又 五 五七五
傳教大師と弘法大師 辻善之助撰 洋・大（東京帝室博物館講演集） 一 ト 九 一六四二 二
道元禪師と親鸞上人 村上專精撰 大正四 洋・小 一 ハ 四 一六八五
藤樹先生贈位奉告祭常首先生二百年祭 紀念帖 藤樹書院編 明治四二 和・小 一 又 五 一五〇六
德川二名臣 松平伊豆と阿部豐後 民友社刊 明治三一 洋・小 一 又 五 一三七五
德川文昭有章兩公年譜 文四卷・有二卷 寫本 和・大 四 又 五 二二四一
芭蕉其角二翁正傳 和・中 二 ヘ 五 七二八
秀吉と家康 伊藤銀月（銀治）撰 明治四二・四三 洋・小 二 又 五 三〇一九
芳崖と雅邦 梅澤和軒（精一）撰 大正九 洋・中 一 チ 四 三〇九二
同 一 チ 四 三一一四
同 一 チ 四 三七三
評傳 松方正義・土方久元 渡邊俗二郎撰 明治二九 洋・小 一 又 五 三九四
同 松の藤靡 伊信友撰（伊信友全集） 洋・中 一 又 五 五六八
一 イ 四 六四六 三
定慧和尙 不比等公傳
附錄
萬里小路日記「正房・博房」 日本史籍協會編（日本史籍協會叢書） 大正九 洋・中 一 リ 五 三九一四 五八
水戶義烈兩公傳 野口勝一撰 明治三六 和・小 一 又 五 一六五八
三富義臣君・今井國三君 追悼錄 增田篤夫編 大正六 洋・中 一 又 五 四〇三八

明治史傳 植松孝昭撰 明治四五 洋・中 一 又 五 三三七八
公爵伊藤博文 侯爵西園寺公望
本木昌造・平野富二詳傳 鑄造活字印刷・製鐵・造船・航海・土木・海運事業始祖 三谷幸吉編 昭和八 洋・小 一 又 五 四八二〇
模範夫婦 瀨見の小川（小川幸三）・中川愛冰撰 明治四三 洋・中 一 又 五 三七三七
山鹿素行・大石良雄 附錄淚襟集 長田權次郎撰 明治三一 洋・中（偉人史叢本） 一 又 五 二〇七
山崎荻生二先生事實 洋・小（改定史籍集覽） 一 リ 四 二五九 一七
由利子と佐々木侯 志賀重昂撰 洋・中（志賀重昂全集） 一 イ 四 一二三 二
兩大師傳記 慈慧三卷・慈眼二卷 重刻 寬政元 和・大（胤海撰・住吉具慶畫） 五 八 四 五九五
東叡山寬永寺元三大師緣起 一—三 東叡山開山慈眼大師緣起 四—五
兩大師傳記 慈慧三卷・慈眼二卷 和・大 後刷（胤海撰・住吉具慶畫） 二 八 四 二三〇七
○
偉人修養史 破魔禪撰 明治四一 再版 洋・中 一 又 五 二八四三
書簡點描 偉人天才を語る 小笠原長生撰 昭和八 洋・小 一 又 五 四八一九
偉人と言行 高橋淡水撰 明治四三 洋・小 一 又 五 三一四二
近世偉人百話 續共 中川克一撰 明治四二・四五 洋・小 二 又 五 三〇三七
近世偉人百話 中川克一撰 明治四五 八版 洋・小 一 又 五 三九四四
〔異說日本史〕人物篇 雄山閣編輯局編 昭和六至八 洋・中 一〇 リ 五 五一九四 一—一〇
上代史の概觀 一 素盞嗚尊 一
日本武尊 一 應神天皇 一
忍熊皇子 一 仁德天皇 一

武烈天皇 一
山背大兄王 一
天智天皇 一
役小角 一
玄昉 一
弓削道鏡 一
坂上田村麿 二
在原業平 二
藤原基經 二
藤原時平 二
藤原秀郷 二
平忠常 二
藤原能信 二
源義光 二
源頼政 二
平重盛 二
安德天皇 二
源頼朝 三
文覺上人 三
西行法師 三
佐々木信綱 三
曾我兄弟 三
鴨長明 三
慈圓 三
源實朝 三
朝比奈三郎 三
北條時頼 三
北條時宗 三
藤原爲兼 三
南北朝時代概觀 四
聖德太子 一
蘇我馬子 一
藤原鎌足 一
阿倍仲麿 一
行基 一
平安時代の概觀 二
空海 二
伴善男 二
菅原道眞 二
平將門 二
源經基 二
安倍貞任 二
源義家 二
源爲朝 二
平清盛 二
平維盛 二
鎌倉時代を觀る 三
源義經 三
武藏坊辨慶 三
佐々木高綱 三
梶原景時 三
大江廣元 三
北條時政 三
鳥津忠久 三
北條義時 三
親鸞 三
青砥藤綱 三
日蓮 三
源翁禪師 三
南北朝時代側面觀 四
新田義貞 四
兒島高德 四
大塔宮護良親王 四
北條顯家 四
楠木正行 四
楠木正儀 四
長慶天皇 四
南北朝正閏論 四
足利義滿 四
足利義持 五
足利義政 五
太田道灌 五
毛利元就 五
大友義鑑 五
上杉謙信 五
長坂長閑・跡部勝資 五
織田信長 五
筒井順慶 五
千利休 五
豐臣秀次 五
加藤清正 五
雨降つて地固まる 五
石田三成 五
大谷吉繼 五
木村重成 五
伊達政宗 六
大久保彦左衛門 六
福島正則 六
濱田彌平 六
木内宗吾 七
楠木正成 四
萬里小路藤房 四
北條親房 四
伊達行朝 四
足利尊氏 四
菊池武時・武政 四
懷良親王 四
室町時代より安土桃山時代へ 五
今川貞世 五
足利義敎 五
一休禪師 五
北條早雲 五
陶晴賢 五
武田信玄 五
山本勘助・宇佐美定行 五
足利義昭 五
明智光秀 五
豐臣秀吉 五
鍋島直茂 五
蒲生氏郷 五
豐臣秀頼 五
德川家康 六
直江兼續 六
加藤清正 六
片桐且元 六
支倉六右衛門 六
山田長政 六
本多正純 六
宮本武藏 七
石川丈山 七

由井正雪 七
水野十郎左衛門 七
原田甲斐 七
德川光圀 七
松尾芭蕉 七
大石良雄 七
赤埴源藏 七
天野屋理兵衛 七
近松門左衛門 七
新井白石 八
德川吉宗 八
大槻傳藏 八
高山彦九郎 八
蒲生君平 八
小野川喜三郎 八
松平定信 八
大鹽平八郎 八
平田篤胤 八
安藤信正 九
眞木保臣 九
頼三樹三郎 九
久坂玄瑞 九
高野長英 九
高杉晉作 九
梅田雲濱 九
德川慶喜 一〇
大久保利通 一〇
大村益次郎 一〇
江藤新平 一〇
岩倉具視 一〇
丸橋忠彌 七
幡隨院長兵衛 七
鄭成功 七
德川綱吉 七
赤穗四十七士 七
寺坂吉右衛門 七
萱野三平 七
柳澤吉保 七
紀國屋文左衛門竝に奈良茂の事 八
荻生徂徠 八
大岡忠相 八
田沼意次 八
林子平 八
上田秋成 八
伊能忠敬 八
頼山陽 八
德川家齊 八
井伊直弼 八
長井雅樂 九
橋本左内 九
武市半平太 九
吉田松陰 九
小栗上野介 九
佐藤信淵 九
二宮尊德 九
西郷隆盛 一〇
木戸孝允 一〇
勝海舟 一〇
三條實美 一〇
後藤象次郎 一〇
岩崎彌太郎 一〇
福澤諭吉 一〇
乃木希典 一〇
森有禮 一〇
伊藤博文 一〇
逸傳六種 近藤瓶城編 明治一八 和・小 (存採叢書本) 一 又 五 二〇八五
文應皇帝外記(師錬)
恒貞親王傳
橘逸勢傳
上宮皇太子菩薩傳(思託)
菅家御傳記(菅原陳經)
藤原保則傳
逸傳六種 近藤瓶城編 明治一八 和・小 (存採叢書) 一 イ 四 五一三八
心的生活英雄史 加藤咄堂(熊一郎)撰 明治三八 再版 洋・中 一 又 五 四八七
英雄圖繪 南里亭其樂編・葛飾戴斗畫 文政八 和・中 一 又 五 二一六六
男の中の男 大町桂月(芳衛)撰 大正四 洋・小 一 又 五 三七八六
思ひ出草 一白の卷 大正一五 下村宏撰 洋・小 一 又 五 四七八一
加藤木三老兄弟 湯野尻初太郎編 昭和七 洋・小 一 又 五 四八七八
近世偉人傳 仁字集初至五編・義字集第三・四編 明治一〇至二二 和・中 蒲生重章撰 一四 又 五 一二九六
近世偉人傳 仁字集第三編 明治二八 和・中 蒲生重章撰 二 又 五 一二九七
近世奇跡考 五卷・繪入 (文化元) 山東京傳(岩瀨醒)撰 和・大 一 イ 五 一〇六
同 山東京傳(岩瀨醒)撰 洋・中 (日本隨筆全集) 一 イ 五 一一三三
近世奇跡考 山東京傳(岩瀨醒)撰 洋・小 (日本隨筆大成) 一 イ 五 一一二八
近世奇跡考 山東京傳(岩瀨醒)撰 洋・小 (溫知叢書) 一 イ 四 一一二六
一國一人近世人傑傳 山方香峰撰 明治四〇 再版 洋・小 一 又 五 二九七五

近世數奇傳 本山荻舟(仲造)撰 大正一〇 再版 洋・小 一冊 又 五類 四七〇五號
金蘭遺臭 大槻如電(修二)編 明治四一 洋・中 一 へ一〇 二三七九
同 一 へ一〇 三〇一七
群書類從 傳部 塙保己一編・經濟雜誌社刊 明治二六 洋・小 一 イ 四 二三五四
上宮聖德法王帝說
家傳上(大職冠傳)(惠美押勝)
和氣清麻呂傳
白箸翁傳(紀長谷雄)
三十六人歌仙傳
日本往生極樂記(慶滋保胤)
仁和寺御傳(尊海)
唐大和上東征傳(淡海三船)
慈慧大僧正傳
性空上人傳
興正菩薩傳
上宮聖德太子傳補闕記
家傳下(武智麿傳)(延慶)
田邑麻呂傳記(嵯峨帝)
女院小傳
中古歌仙三十六人傳
續本朝往生傳(大江匡房)
明匠略傳
天台南山無動寺建立和尙傳
道場法師傳
南天竺婆羅門僧正碑(修榮)
群書類從 傳部 塙保己一編・經濟雜誌社刊 明治三二 再版 洋・小 一 イ 四 二八〇三
群書類從 傳部 塙保己一編・經濟雜誌社刊 明治三八 四版 洋・小 一 イ 四 二一六六三
瓊矛餘滴 一名本朝蒙求 明治一〇 和・中 三卷・續篇三卷 橋本寧撰 六 又 五 四七六九
同 合本 二 又 五 一〇五一
瓊矛餘滴 三卷 明治一〇 和・中 橋本寧撰 一 又 五 四七七七
源氏の人々 高須梅溪(芳次郎)撰 大正三 洋・小 一 又 五 三七一三
同 一 又 五 三八三
この苦心！この奮鬪！ 現代青年成功者物語 二十七歳で學士院賞を受けた甲冑研究の青年學者(中村完一)外一三篇 大日本雄辯會講談社刊 昭和八 洋・小 (雄辯第二四卷第六號附錄)
源平盛衰記人名 洋・中 (三十輯) 一 イ 四 八八二四
豪傑之交際 西山筑濱撰 明治三四 洋・中 一 又 五 四一五
皇朝金鑑 五五卷 青山延壽編 明治二八 和・小 二五 ロ 九 二〇四〇
君道 一—八
列女 二四—二五
臣道 九—二三
同 二五 ロ 九 三三四一
皇朝蒙求 山下直溫編 明治一四 和・中 三 又 五 四七七五
國史人物論集 天野正治編 昭和六 洋・中 一 又 五 四八〇八
天照大神(田中義能)
神功皇后(和田英松)
聖德太子(大谷勝眞)
桓武天皇の二大事業(下村三四吉)
弘法大師の肖影(谷本富)
平清盛(同上)
源頼朝(山路愛山)
法華經の行者日連上人(大森金五郎)
元寇の勇士河野通有(藤岡繼平)
大楠公を憶ふ(中村孝也)
北畠親房に就て(平泉澄)
足利義政の驕奢(同上)
小早川隆景の逸話(瀨川秀雄)
豐臣秀吉論(同上)
武田信玄(幸田露伴)
加藤清正(石井敎道)
神武大帝(齋藤斐章)
仁德天皇の御仁政(山本信哉)
和氣清麿(黑板勝美)
坂上田村麻呂(和田英松)
菅原道眞の政治的生涯(龍肅)
平重盛とその時代(森克己)
日連の人格と事業(井上哲次郎)
元寇と北條時宗(松本周二)
新田義貞と稻村ヶ崎(牧野純一)
名和長年(奥田義人)
足利義持の外交政策(渡邊世祐)
毛利元就に就て(同上)
織田信長側面觀(辻善之助)
豐臣秀吉と朝鮮征伐(渡邊世祐)
木村重成(田中義成)
山田長政(岡田良平)

德川家康(辻善之助)
德川家光の英斷(森末義彰)
契沖阿闍梨(上田萬年)
荻生徂徠の人物性格(岩橋遵成)
山崎闇齋及山鹿素行と現代(井上哲次郎)
新井白石(新井誠夫)
賀茂眞淵と古學復興(鹽田良平)
瀧澤馬琴と其著作について(藤村作)
藤田東湖傳(菊池謙二郎)
幕末の偉人橋本左內(加藤寬治)
西鄕隆盛評傳(三宅雪嶺)
狩野探幽(狩野探道)
池田光政の治績(花房義質)
德川光圀(金杉英五郎)
大石良雄(福本日南)
八代將軍吉宗(栗田元次)
本居宣長翁の精力觀(本居豐穎)
哲人的詩人としての西行と芭蕉(高木武)
開國論者としての佐久間象山(飯島忠夫)
果斷に富みし井伊直弼(服部文四郎)
國史挿話全集 九卷迄 昭和四・五 洋・小 白井喬二(井上義道)編 九 又 五 四八五三
逸話篇 一 軍談篇
巨匠篇 三 畸人篇
忠勇篇 五 智仁篇
節婦孝行篇 七 社會公益篇
近代篇 九
普選記念國民自治總覽 東京每夕新聞社刊 昭和二 洋・大 一 ワ 一〇 六六六一
同 一 ワ 一〇 六三二五
古今史譚 池田晃淵・小倉秀貫撰 明治二六・二七 洋・中 五 リ 四 八二六
日本古今人物史 寫本 和・小 (玉晃叢書) 六 イ 四＊ 六九六一八六—一九一
故人錄 狩野芳崖外一六家 坪內雄藏撰 洋・中 (逍遙選集) 一 イ 四 一一一三三
駒のいなゝき 巖谷小波(季雄)撰 大正五 洋・小 一 へ 一 三六一八
吉井七郎右衞門・村野傳之丞・吉井七之丞三兄弟合傳 寺師宗德撰 和・大 (先賢遺芳ノ內) 一 リ 五 二八〇四
三州遺事 三編一五卷・拾補一卷 昭和六 洋・小 黑本植撰 一 又 五 四八〇七
三省錄 後編三卷・附錄二卷 文久三 和・大 原義胤編 五 又 五 四七八八
志伎農玖賀陀智 三卷 寫本 中安守撰 和・大 三 又 五 四七六八
資行蒙求 三卷 寫本 和・大 一 リ 四 三六四一四〇
俟采擇錄 久坂江月齋(玄瑞)撰 和・小 一 リ 五 四七三三
事實文編 八〇卷・永編二二卷・索引附 明治四三・四四 洋・中 五弓久文編 (國書刊行會叢書) 五 イ 四 七三五四三—四七
事實文編 八〇卷・永編二二卷・索引附 明治四三・四四 洋・中 五弓久文編 (國書刊行會叢書本) 五 又 五 三二七三
史鈔百傳 八木美穗撰 寫本 和・中 一 又 五 二七八四
死生の境 前篇 田中萬逸編 明治四二 洋・小 一 又 五 三〇七〇
時代と人物 笹川臨風(種郎)撰 明治四一 再版 洋・小 一 又 五 二八六七
關城傳
文覺上人
上杉憲實
化政委繪の一ひら
藩閥夢物語
天目盞
大江廣元
平政子
詩的英雄
三十石伏見の夜話
岩代の結松
實事譚 四〇編 松村操編 明治一五 洋・小 二 へ 二 一六四七
社會と人物 德富猪一郎撰 明治三三 三版 洋・小 (國民叢書) 一 イ 四 二五三一六
十大德敎家傳 山方香峰撰 明治四二 洋・中 一 又 五 三〇一四
聖德太子傳
菅公傳
日蓮大士傳
弘法大師傳
親鸞聖人傳
中江藤樹傳

山鹿素行傳　伊藤仁齋傳　貝原益軒傳　二宮尊德傳　一　イ　四　六二二
十八大通（一名御藏前馬鹿物語　三升屋二三治撰　洋・中）（續燕石十種）　一　イ　四　一二三〇
同　春汀全集（三卷・前附鳥谷部春汀年譜　鳥谷部銑太郎撰　明治四二　洋・中）　三　イ　四　七三
明治人物月旦
政治家月旦　一　外交家月旦　二
軍人月旦　二　文士記者月旦　二
教學界月旦　二　實業家月旦　二
各種の評論
各種の評論　三　外人月旦　三
情の英雄史（斬馬劍禪撰　明治三九　洋・中）　一　リ　四　二三七
昇平日新錄（一四卷　冢田虎編　文化四）　六　又　五　一七四一
尙友小史（第一輯　中村鼎五撰　明治二五　和・中）　一　又　五　一五七一
紀念御大典昭和之日本（東京每夕新聞社刊　昭和四　洋・大）　一　ル　三　三〇一七
同　人格に觸れて（渡部求撰　昭和五　洋・小）　一　又　五　四七七八
新進二十五名家（博文館刊　明治四二　洋・大）（太陽第二五卷第九號）　一　又　五　三二六七
人物と其勢力（每日通信社刊　大正四　洋・大）　一　又　五　三八八九
同　〔菅政友全集〕雜稿（二　菅政友撰・國書刊行會編刊　洋・中）　一　又　五　四一三五
一　リ　四　二七二六
明治國民善行表彰錄（正續　武田仁恕編　大正元　洋・中）　二　又　五　三五四一
前脩遺事（和・中　（桑名前脩遺書附錄）　一　イ　四　八五六
先進繡像玉石雜誌（卷六至九　栗原信充編　天保一四　和・大）　五　又　五　六六九
贈位諸賢事略（「明治以後」田尻佐編　明治四四　洋・中）　一　又　五　三三七六
贈位諸賢傳（「明治以後」田尻佐編　昭和二　洋・小）　二　又　五　四六九五
相識人物志（岡本保孝撰　洋・中（日本藝林叢書）　一　イ　四　一一三九
續嗚呼古英雄（池元吻鹿庵主人撰　明治三三　洋・小）　一　又　五　二四七一
續近世百傑傳（干河岸貫一編　明治三四　洋・小）　一　又　五　二二九
續群書類從（傳部　經濟雜誌社刊　明治三八　洋・小）　二　イ　四　二八二（八—九）

上宮皇太子菩薩傳（思託）　八　聖德太子傳曆　八
文應皇帝外紀（師錬）　八　恒貞親王傳（殘闕）　八
光臺院御室傳　八　橘逸勢傳（橘以政）　八
藤原保則傳（三善清行）　八　畊雲老人壽像贊　八
竹田雄譽光英法印壽像讚　八
故左金吾兼野州太守平公墳記（龍統）　八
宇喜多和泉守三宅朝臣能家像贊（宗成）　八
山縣源七郎元之傳　八
入唐五家傳　八　本朝神仙傳（大江匡房）　八
仁和寺諸師年譜　八　法華驗記（鎭源）　八
後拾遺往生傳（同上）　八　拾遺往生傳（三善爲康）　八
本朝新修往生傳（藤原宗友）　八　三外往生記（蓮禪）　八
眞言烈祖表白集　八　高野山往生傳（如寂）　八
阿娑縛三國明匠略記　八　淨土法門源流章（凝然）　八
行基菩薩傳　八　日本名僧傳　八
行基大菩薩行狀記　八
大和國生馬山行基菩薩御遺骨出現事（杲寶）　八　叡山大師傳（仁忠）　八
鑾眞和上三異事（豐安）　八　傳教大師行狀　八
傳教大師行業記（圓珍）　八　贈大僧正空海和上傳記　八
空海僧都傳（眞濟）　八　弘法大師御傳（兼意）　八
大師御行狀集記（經範）　八　高野大師御廣傳（聖賢）　八
弘法大師行化記　八　延曆寺故內供奉和上行狀（圓豐等）　八
弘傳略頌抄（道範）　八　智證大師傳（三善清行）　八
慈覺大師傳（眞寂法親王）　八　尊意贈僧正傳　八
聖寶僧正傳（紀叔人）　八　空也誄（源爲憲）　八
慈慧大師傳（景莅）　八　和州多武峯寺增賀上人行業記　八
自傳（元杲）　八　大傳法院本願聖人御傳　八
谷阿闍梨傳（大江匡房）　八　隆寬律師略傳　九
黑谷源空上人傳（聖覺）　九
聖光上人傳（道光）　九　三輪上人行狀（塔義）　九
鎌倉佐介淨刹光明寺開山御傳（同上）　九　寂須敬重繪詞（乘專）　九
泉涌寺不可棄法師傳（信瑞）　九　元祖蓮公薩埵略傳（承慧）　九
本願寺聖人親鸞傳繪（宗昭）　九　一遍聖繪（聖戒）　九
日蓮聖人註畫讚（日澄）　九　一遍上人年譜略　九
蓮公大師年譜　九　淨阿上人行狀　九
一遍上人行狀　九　開山無人和尙行業記　九
淨阿上人行狀　九　大雲院開山貞安上人傳　九
杲寶僧都事實　九　日本國千光法師祠堂記（宋・虞槃）　九
賴印大僧正行狀繪詞　九　永平寺三祖行業記　九
洛城東山建仁禪寺開山始祖明庵西公禪師塔銘　九　水上山萬壽開山神子禪師行實　九
初祖道元禪師和尙行錄　九　肥前國勅賜水上山興聖萬壽禪寺開山勅特賜神子禪師榮尊大和尙年譜宗元編　九
東巖安禪師行實　九　巨福山建長禪寺開山蘭溪和尙行實（師錬）　九
源翁禪師傳　九

大日本國皇城東五山之上瑞龍山大平興國南禪々寺開山第一世祖佛心禪師大明國師無關大和尙塔銘（海壽）　九
佛光禪師塔銘（元・揭傒斯撰・法顯補）　九
鷲峰開山法燈圓明國師行實年譜（聖薰編）　九
佛照禪師塔銘　九　肥後州大慈寺開山寒岩禪師略傳　九
佛智禪師傳　九
大日本國東海道相州路鎌倉縣巨福山建長興國禪寺第十代勅諡大通禪師行實　九
淨智第四世法海禪師無象和尙行狀記　九
大圓禪師傳　九　東福第八世法照禪師十乘坊行狀　九
東明和尙塔銘（梵僊）　九　大慈菴佛通禪師行狀　九
勅諡南院國師規庵和尙行狀　九
前住相摸州巨福山建長興國禪師勅諡佛國應供廣濟國師行錄（妙祁）　九
一山國師妙慈弘濟大師行記（師錬）　九
大日本國特賜佛燈國師約翁和尙無相之塔銘（元・本無）　九
東福第十世勅賜佛印禪師直翁和尙塔銘（海壽）　九
太秦海生寺開山深山和尙行狀　九　圓通大應國師塔銘（延俊）　九
古林和尙行實（梵僊）　九　東福第十一世南山和尙行實（大緣）　九
雙峯國師年譜略　九　大燈國師行狀（禪興）　九
佛日焰惠禪師明極俊大和尙塔銘（曇噩）　九
河東祇樹一源統禪師行狀（方秀）　九　清拙大鑑禪師塔銘（永瑛）　九
越之中州黃龍山興化護國禪寺開山勅諡佛林惠日禪師塔銘（建胄）　九
日本國京師建仁禪寺高山照禪師塔銘（梵琦）　九
丹波州氷上郡佐治庄瑞岩山高源寺開山遠溪祖雄禪師之行實（道演）　九
勅諡寶覺眞空禪師前住大唐京兆翠微寺後住日本京城東山建仁禪寺雪村大和尙行道記（有諸）　九
謹具東海和尙行實　九　平田和尙傳　九
建仁禪寺竺仙和尙行道記（清欲）　九　海藏和尙紀年錄（令淬編）　九
天龍開山夢窻正覺心宗普濟國師年譜（妙葩編）（附西山夜話・臨川家訓）　九
東龍開山夢窻正覺心宗國師塔銘（永璵）　九
日本國天龍禪寺開山夢窻正覺心宗普濟國師碑銘（明・宋濂）　九

大梅山開山月林皎禪師行狀(如憲) 九
智覺菴開山大道和尚行狀 九
無極和尚傳(徵蔑) 九
下野龍興開山佛嚴禪師行狀 九
廣智國師乾峰和尚行狀(大綠編) 九
東福廿三世無德和尚行實 九
日本國建仁禪寺住持月篷見禪師塔銘(明・來復) 九
東福廿五世古傳和尚傳 九
寂室和尚行狀(永釋) 九
江州永源寺開山圓應禪師行狀(文守) 九
天應大現國師行狀(禪興) 九
佛觀禪師行狀 九
尾州應夢山定光禪寺開山勅諡覺源禪師平心處齊和尚年譜略 九
友山和尚傳 九
宗鏡禪師傳 九
佛種慧濟禪師中岩月和尚自歷譜(建幢補) 九
約菴久禪師略傳 九
日本南禪寺佛惠廣慈禪師在庵大和尚行業(一光) 九
妙興開山圓光大照禪師行狀(德吾) 九
弘宗定智禪師行狀(彥洞) 九
藝州永福寺天關冲禪師行實(方秀) 九
安養開山勅諡正眼智鑑禪師年譜(正禀編) 九
甲州鹽山向岳庵開山拔隊和尚行實(明道) 九
寶幢開山知覺普明國師行業實錄 九
大明禪寺開山月菴和尚行實(興楙) 九
密傳正印禪師言外和尚行狀(宗眞) 九
東福四十三世性悔和尚行實 九
別峰殊禪師行道記(道遐) 九
慧鑑明照禪師道行記(龍統) 九
南禪哲岩浚禪師行狀 九
大陽和尚行實 九
眞源大照禪師龍山和尚行狀(圓月) 九
固山鞏和尚行狀 九
孤峯和尚行實(聖珍) 九
靑井山高成禪寺開山大年大和尚傳 九
總持第二世栽山和尚行狀 九
日本故建仁別源和尚塔銘(圓月) 九
無雲天禪師行實 九
不聞和尚行狀 九
東海一休和尚年譜 九
興宗明敎禪師行狀 九
龍湫和尚行狀 九
深奧山方廣開基無文選禪師行業 九
太淸和尚履歷略記(周璽) 九
佛智廣照淨印翊聖國師年譜(妙祈) 九
勝定國師年譜 九
萬松山泉龍禪寺普覺圓光禪師傳 九
前南禪一庵麟禪師行狀(正宗) 九
普濟禪師行記(淨智等) 九
松嶺秀禪師行狀 九
孤峯和尚行實(聖珍) 九
勅諡大機弘宗禪師行狀 九
錦谷瑞禪師行狀(周鳳) 九
前南禪瑞岩禪師行道記(龍統) 九
興宗明敎禪師行狀 九
東海一休和尚年譜 九
正續大宗禪師行狀(宗眞) 九
曇英和尚行狀(英璵) 九
常光國師行實(澄彧) 九
前相國無求伸禪師行實(北禪) 九
岐陽自贊(方秀) 九
玉龍山福昌禪寺開山石屋禪師塔銘(得巖) 九
東漸和尚傳 九
万歲山成道寺寰中和尚傳 九
前天龍心關大禪師祖道履歷之記(建胄) 九
雲章和尚行狀(惠鳳) 九
特賜宗惠大照禪師行狀 九
周防路鹿王山龍文寺開山竹居禪師塔銘(龍澤) 九
器之禪師塔銘(了庵) 九
一休和尚行實 九
雙林二世中興開山一州和尚行實記(惠應) 九
橫川和尚傳 九
大興心宗禪師行狀 九
幻住九世一華碩由大禪師行實之狀 九
故大德佛宗大弘禪師實傳和尚道行記(龍崇) 九
故大德正法大聖國寺古岳大和尚道行記(鷹灞) 九
春林和尚行實(宗琇) 九
和泉州大鳥郡堺南莊龍興山南宗禪寺開山前住大德特賜正覺普通國師大林和尚塔銘(元良) 九

續諸家人物志 靑柳文藏撰 (文政一二) 和・小 二 又 五 八九八

新撰座主傳(進藤爲善) 二
東寺長者補任 二
常德院畫像贊並序(周麟) 二
加藤光泰貞泰軍功記 二
尊語集抄(一名明德嘉言誌) 二
事語繼志錄(奧村保之) 二
古備烈公遺事(湯淺元禎) 二
桃源遺事(安積覺) 二
惺窩先生行狀(林信勝) 二
舜水先生行實並略譜(今井弘濟・安積覺) 二
貞慧傳 二
弘法大師弟子傳(智燈) 二
圓照上人行狀(凝然) 二
黃檗開山普照國師年譜(性日・性派) 二
楠木合戰注文 二
忽那嶋開發記 二
天野山金剛寺古記寫 二
大乘院日記目錄(尋尊) 二
田邊城合戰記 二
雙林寺傳記 二
小弓御所樣御討死軍物語 二
多賀谷七代記 二
沼田記 二
佐野宗綱記 二
菅谷傳記 二
忍城戰記 二
石川忠總家臣大阪陣覺書 二
土屋忠兵衞知貞私記 二
嶋原天草日記(松平鄕綱) 二
休明光記(羽太正養) 二
天台要曆(卷六) 二
興福寺別當次第 二
細川源頼之公祠堂記(元策) 二
曹溪院行狀記(附・加藤家傳) 二
立齋舊聞記 二
紀侯言行錄 二
土津靈神言行錄 二
宗長居士傳(黑川道祐) 二
羅山林先生行狀(林靖) 二
行基年譜(泉高父宿禰) 二
大法師淨藏傳 二
存覺上人一期記 二
忽那一族軍忠次第 二
瑠璃山年錄殘編 二
續南行雜錄(佐々宗淳編) 二
西征日記(天判) 二
餘目氏舊記 二
公方兩將記 二
平嶋記 二
世田谷私記(穗積隆彥) 二
棚守房顯手記 二
香宗我部氏記錄 二
箱根山中城責由來 二
淸正高麗陣覺書(下川兵太夫) 二
大阪陣山口休庵咄 二
嶋原一揆松倉記 二
山田右衞門作以言語記 二

續々群書類從 史傳部 國書刊行會編刊 明治四〇 洋・中 三 イ 四

○大東世語 五卷 服部元喬撰 寛延三 和・大 二 又 五 九四八
○同 二 又 五 四七七九
大東世語考 寫本 和・大 二 又 五 一九二四
頭書傍訓大日本史 列傳部 德川光圀修・尙綱條校・同治保重校・義公生誕三百年記念會刊 昭和三四 洋・中 六 リ 五 四九四一 四—八・一七
后妃 四 皇子
皇女 四 〔王朝時代諸臣傳〕 五—六
將軍 六—七 將軍家族 七
將軍家臣 七 文學 八
歌人 八 孝子 八
義烈 八 列女 八
隱逸 八 方技 八
叛臣 八 逆臣 八
諸蕃 八 紀傳人名索引 一七
大日本中興先覺志 二卷 岡本監輔撰 光緒二七 唐・中 一 又 五 二〇七五
代表日本人 大町桂月(芳衞)撰 明治四〇 洋・小 一 又 五 二六五五
第廿五回恩賜記念多士記念號 熊本縣立中學濟々黌奬學部刊 明治四一 洋・中 一 又 五 四二〇八
多情の豪傑 宮崎來城(繁吉)撰 明治卅三 和・中 (豪傑叢談本) 一 又 五 八五四
譚海 依田學海(百川)撰 明治一七・一八 唐・大 四 又 五 二七四九
同 四 又 五 三六七四
同 四 又 五 四五二六
同 四 又 五 四七六四
譚海 二卷迄 依田學海(百川)撰 明治一七 唐・大 二 又 五 五二

譚海	二卷迄 依田學海(百川)撰 明治一七 唐・大	二冊	又 類 五	四七六二 號
談藪	依田學海(百川)撰 明治三三 和・大	二	ヘ二〇	二六九
帝國史談	重野安繹編 明治二九 再版 和・中	二	又 五	三一一五
類聚傳記大日本史	雄山閣刊 昭和九至一一 洋・中	一五	又 五	四八三六
公卿篇				
公卿篇概説(櫻井秀)		一	蘇我馬子・外二八家	一
公卿總覽		一	攝關大臣一覽	一
公武諸家系圖				一
將軍執政篇				
將軍執政概説(本多辰次郎)		二	源頼朝・外二九家	二
征夷大將軍總覽		二	武家職制	二
鎌倉幕府重要職年表		二	室町幕府重要職年表	二
德川幕府重要職年表				
大名篇				
大名篇概説(渡邊世祐)		三	德川義直・外二四家	三
大名總覽		三	大名一覽表	三
忠臣志士篇				
忠臣志士概説(藤井甚太郎)		四	藤原鎌足・外四六家	四
忠臣志士總覽				四
武將篇				
武將篇概説(中村孝也)		五	武内宿禰・外三八家	五
武將總覽				五
學藝篇				
學藝編概説(和田英松)		六	太安萬侶・外三三家	六
學藝篇總覽		六	學藝系統譜	六
僧侶篇(上)				
僧侶篇序説(鷲尾順敬)		七	道昭・外二九家	七
各宗派本山一覽・外一〇項				七
神道・續僧侶篇				
神道篇概説(山本信哉)		八	天兒屋根命・外一一家	八
續僧侶篇(東厳慧安・外二三家)		八	僧侶神官總覽	八
文人篇				
文人概説(久松潛一)		九	柿本人麿・外三四家	九
文人總覽				九
義人武俠篇				
義人武俠篇概説(笹川種郎)		一〇	大坪慶秀・外三三家	一〇
義人武俠篇總覽				一〇
政治家篇				
政治家篇概説(尾佐竹猛)		一一	江藤新平・外二八家	一一
政治家總覽		一一	附表・歷代内閣一覽表・外六表	一一
實業家篇				
實業家篇概説(土屋喬雄)		一三	角藏了以・外三七家	一三
實業家總覽				一三
海軍篇				
海軍篇概説(小笠原長生)		一三	勝安芳・外二四家	一三
海軍總覽		一三	附表・海軍年表・外一表	一三
陸軍篇				
陸軍篇概説(櫻井忠温)		一四	大村益次郎・外四四家	一四
陸軍總覽		一四	明治忠烈傳	一四
附表・陸軍年表・外五表				一四
女性篇				
女性篇概説(高柳光壽)		一五	弟橘媛命・外四二家	一五
女性篇總覽				一五
附錄・總目錄		一五		
當世活人畫	一名名士と閨秀 明治三二・三三 續・續々共 洋・中		佐瀨得三撰	三 又 五 九八六
日本諸家人物誌	南山道人編 寛政一二 改刻 和・小			一 又 五 二九一九
日本精英	幸田露伴(成行)編 大正二 再版 洋・中			二 又 五 三五三
日本百傑傳	一・二編 松井廣吉撰 明治二四・二五 和・中			二 又 五 四五七
日本雄辯家名鑑	大日本雄辯會講談社刊 昭和一〇 洋・小			一 又 五 四八四三
日本歷代人傑大鑑	内田茂文編 大正七 和・大			一 又 五 四〇五八
同				一 又 五 四一二七
近世日本浪人傳	附錄乞食嘯公外六篇 昭和四 再版 洋・小		淺井正純撰	一 又 五 四七九一
日本老農傳	附錄老農年表外一表 昭和八 洋・中		大西伍一撰	一 又 五 四八一七
幕末維新の人物	尾佐竹猛撰 昭和一〇 洋・小			一 又 五 四八四五
灞城明倫館學頭次第	近藤清石撰 大正五 和・中			一 又 五 三九一三
奮闘活歷拔群の人々	都倉瓊川(義一)撰 昭和八 洋・小			一 又 五 四八二一
才子必讀吃驚草紙	二篇 島崎鴻南(湊)編 明治一六 和・小			一 又 五 八三四
扶桑蒙求	岸鳳賈編 明治四 再刻 和・大			三 又 五 一八〇七
武野燭談	三〇卷 大正六 洋・小 (國史叢書)			一 リ 四 三六四一 三六
武野燭談	卷六以下 寫本 和・中			五 イ 四 一二六—一三〇 七七五
奮鬪立志傳	實業之日本社編 大正三 洋・中			二 又 五 三四四一
本朝年代記	田登仙撰 (貞享元) 和・中			一 又 五 三六一五
				二 又 五 三一九二
大日本國帝王略記			一 本朝中興將軍略記	二
本朝蒙求	三卷 菅亨編・辻質校 貞享三 和・中			三 又 五 四七七〇
源爲朝卿・舜天王・尙圓王・尙敬王・尙泰侯事蹟				一 又 五 四七三〇
名家長壽實歷談	中村木公編 明治四〇 洋・中			一 ヤ一〇 六五七
同				一 ヤ一〇 九二三
名家略傳	山崎美成編 天保一三 和・大			四 又 五 七六二
明治十二傑	博文館刊 明治三二 洋・中		(太陽臨時增刊)	一 又 五 六〇三
侯爵伊藤博文君(大橋乙羽)			文學博士加藤弘之君(長谷川誠也)	
橋本雅邦君(田村昌新)			法學博士鳩山和夫君(吉木竹次郎)	
福澤諭吉君(奥村信太郎編)			理學博士伊藤圭介君(岸上操)	
醫學博士佐藤進君(荒浪市平)			釋雲照律師(長谷川誠也編)	
侯爵西鄕從道君(鳥谷部銑太郎編)			男爵伊達邦成君(柳井錄太郎編)	
古河市兵衞君(坪谷善四郎)			澁澤榮一君(同上)	
附錄・慶雲靈靈				
同				一 又 五 九五八
同				一 又 五 一四一五
明治大正史	人物篇 昭和五 同史刊行會編 洋・中			三 リ 五 五〇四一 一三—一五
名士の學生時代	讀賣新聞社編 大正四 洋・小			一 又 五 三九一三
名士の中學時代	讀賣新聞社編 明治三九・三版 洋・中		(中學文藝臨時增刊本)	一 又 五 二三四八
名譽新誌	第一至二八號 明治九・一〇 大來社刊 和・小			三 又 五 * 四四
野史	列傳 飯田忠彥編 明治一四・一五 和・小			八六 リ 五 一三 九—九四
后妃			九 皇子	九—一〇
皇女			一〇 皇族	一一—一三
武將				一二—一三

公族（足利・織田・羽柴・大樹・德川） 二八 文臣 三二—三七
外戚（德川） 三二—八三 儒林 二九—三二
武臣 八六 孝子 八四—八六
歌人 八八—八九 貞烈 八七—八八
義勇 九〇
方技 九一 隱逸 九二
任俠 九二 姦臣 九三
叛臣 九三 逆臣 九三—九四
釋氏 九四

野史 列傳 明治一四・一五 飯田忠彦編 和・小 八六冊
野史 列傳 明治三七・三八 飯田忠彦編・同文彥點 增訂再版 洋・中 四 リ 五 一九九五
大和民族の犧牲的人格 島內柏堂撰 大正四 洋・中 一 又 五 三七七四
我半生の奮鬪 予の奮鬪主義（大隈重信）外二元家 井上泰岳編 明治四二 洋・中 一 ロ 九 一八二

人物評論（總）

皇朝人物評論 學古牘議 松岡時敏撰（明治八） 唐・小 二 又 五 三四九九
同 人物評論 奇人正人 戶山銃齋撰 大正元 洋・中 二 又 五 四七九二
奇物凡物 鵜崎鷺城（熊吉）撰 大正四 洋・小 一 又 五 三九五四
舊藩と新人物 橫山健堂（達三）撰 明治四四 洋・中 一 又 五 三八四二
現代人物評論 馬場恒吾撰 昭和五 二〇版 洋・小 一 又 五 三三七三
現代の歷史を造る人々 鵜崎鷺城（熊吉）撰 大正五 洋・小 一 又 五 四七八四
現代百人豪 第四マデ 明治三五 青柳猛等撰 洋・中 一 又 五 三九三七
日本武尊 平將門
爲朝 賴朝
武田信玄 今川義元
蒲生氏鄕 日蓮上人

人物評論 公開狀 宿利重一撰 大正四 洋・小 一 又 五 三八三〇
皇朝百家論文鈔 三卷・續四卷 沖冠嶺編 明治一七 求版 和・中 八 又 五 七一六
三ヶ津學者評判記 四橋先生撰 明和五 和・小 一 ヘ 九 二六七九
三ヶ津學者評判記 四橋先生撰 寫本 和・中 一 ヘ 九 一七八一
斬馬劍 當代名士の半面 雪山外史撰 明治三五 和・小 一 又 五 三二五八
十人十色名物男 大町桂月（芳衞）撰 大正五 洋・小 一 又 五 三九〇四
皇朝學者妙々奇談しりうこと 小說家主人撰 洋・中（百家說林） 一 イ 四 四七六
しりうごと 小說家主人撰 洋・小（日本隨筆大成） 一 イ 五 一二八
人物管見 德富猪一郎撰 明治三三 一〇版 洋・小（國民叢書） 一 イ 四 二五三
人物偶評 德富猪一郎撰 明治三四 洋・小（國民叢書） 一 イ 四 二五三
人物偶錄 德富猪一郎撰 昭和三 洋・小（蘇峰叢書） 一 イ 四 一二三八
人物月旦 岩野美衞撰 洋・小（泡鳴全集） 一 ヘ 一 二五八五
人物短評 松村介石撰 明治三五 洋・小（警世叢書本） 一 又 五 三七四九
人物と事業 石尾信太郎編 明治三六 和・小 一 又 五 一一三
人物と事業 橫山健堂（達三）撰 大正四 洋・小 一 又 五 三八六七
人物評論 幸田露伴（成行）撰 洋・中（露伴全集） 一 ヘ 二 四二九六

二宮尊德 鄭成功
續明治人物評論 鳥谷部春汀（銑太郎）撰 明治三三 洋・小 一 又 五 一〇七五
そしり草 平賀源內撰 洋・中（平賀源內全集） 一 イ 四 一三〇四
そしり草 平賀源內撰 和・中（百萬塔） 一 イ 四 一三五
そしり草 平賀源內撰 洋・小（帝國文庫・風來山人傑作集） 一 ヘ 二 一五五
人物評論 朝野の五大閥 鵜崎鷺城（熊吉）撰 明治四五 七版 洋・中 一 又 五 三九五六
雅號批判 朝野の人物 三好鉞南撰 明治四四 洋・中 一 又 五 三五一〇
當世人物評 石川安次郎撰 明治三五 洋・小 一 又 五 一一四〇
當世名家評判記 悟兎庵主人撰 寫本 和・中 一 ヘ 九 一七七八
當世名家評判記後編 和・中（玉晃叢書） 一 イ 四＊ 六九六五〇
難後言 洋・中（百家說林） 一 イ 四 四七六
難後言 洋・小（日本隨筆大成） 一 イ 五 一二三八
楠石論 大我撰（寶曆一一） 和・大 一 又 五 八九四
時代代表日本英雄傳 山路愛山（彌吉）撰 明治四二 洋・小 三 又 五 二八九〇
足利尊氏 源賴朝
西鄕隆盛（上卷） 二
働き盛りの男 白面人撰 大正一四 洋・小 一 又 五 四六八〇
評論漫筆人と水 橫山健堂（達三）撰 大正元 洋・小 一 又 五 四四九二
人の今昔 澤本江南撰 大正元 洋・小 一 又 五 三四三八
明治人物月旦 鳥谷部春汀（銑太郎）撰 明治四二 洋・中（春汀全集本） 二 又 五 四八六五
明治人物月旦 鳥谷部春汀（銑太郎）撰 明治四二 洋・中（春汀全集） 二 イ 四 七三二
明治人物評論 續共 鳥谷部春汀（銑太郎）撰 明治三一・三三 初・三版 洋・小 二 又 五 六〇〇

叢傳（別）

愛國者・勤王家・維新志士・殉難者

愛國偉績 三卷・續三卷 小笠原勝修・佐治炙太郎編 明治八至一〇 和・小 六冊 又 五類 二〇二五號
同 愛國偉績 三卷 小笠原勝修編 明治八 和・小 六 又 五 四七八五
英烈遺事 馬杉繫撰 明治八 和・中 三 又 五 四七一四

〇

〔勤王家〕傳記集 大日本明道會刊 大正八 洋・中（勤王文庫） 一 ロ 九 九五三
常陸帶（抄）（藤田東湖） 村田鶴堂に送る書（橋本左內）
時勢論（吉田松陰） 留魂錄（同上）
茅根及び月照に送る書（鵜飼吉左衞門） 明けがらす（小河彌右衞門）
鞫訊筆記序文（茅根伊豫之介） 自訴狀（櫻田烈士）
憂囚筆記（蓮田市五郎） 萬延日記（大久保利通）
夢路日記（大橋卷子） 建白書（有馬新七）
自叙記（同上） 神州恢復祕策（稽崎節庵）
血誓書（土佐勤王志士） 自叙記（清川八郎）
建白書（肥後勤王志士） 建白書（武市半平太）
廻瀾條議（久坂玄瑞） 解腕痴言（同上）
獄中書簡（西鄕隆盛） 國事建言書（平野國臣）
神武必勝論（同上） 經緯愚說（眞木和泉守）
勢斷勞三條（同上） 五事建策（同上）
討幕論（同上） めぐみの風（八田知紀）

自訴狀（平井收二郎等）　父母に贈る書（吉村寅太郎）
南山踏雲錄（伴林六郎）　氣節文章（長州勤王志士）
獄中記（山田十郎）　答客辨義（戸原繼明）
獄中手記（高杉晉作）　陳情書（武田耕雲齋）
上奏書（大原重德）　姫島日記（野村望東尼）
上京日記（三吉慎藏）　叢裡鳴蟲（岩倉具視）
時勢論（中岡慎太郎）　英將祕訣（坂本龍馬）
自叙錄（木戸孝允）　幕府始末（勝安芳）

幕末 勤王烈士手翰抄　佐竹義繼編　明治四二　洋・中　一冊　ヘ一〇類　三〇一五號

同 勤王烈士傳　萩原正太郎編　明治四〇　再版　洋・大　一　ヌ五　二六八一
建武の中興と神宮祠官の勤王　神宮祠官勤王顯彰會編　昭和一〇　洋・中　一　ヌ五　四八四一
皇朝靖獻遺言　八卷　横尾謙編　明治六　和・小　三　ロ九　三四四五
皇朝靖獻遺言　八卷　横尾謙編（日本國粹全書）　洋・小　一　ロ九　三五八八七
唱義見聞錄　世古小丞撰　和・中（維新史料）　一　リ五　七三六二
膳城列士傳並遺稿　永元愿藏編　明治一八　和・小　四　ヌ五　八三三
〔傳記大日史〕忠臣志士篇　藤井甚太郎編　昭和一〇　洋・中　一　ヌ五　四八三六四
土佐の勤王　二編　德富猪一郎撰　昭和四　洋・小　一　リ五　四九八四
新田氏及上毛人勤王事蹟一斑　一名寺尾城繹史　大正五　和・中　堤辰二編　一　ヌ五　三九一〇
日本勤王史傳　谷口政德撰　明治三六　再版　和・中　二　ヌ五　四七二九
肥後の勤王　後藤是山撰　大正四　洋・中　一　リ五　三八三七
同　一　リ五　四九七一

國事殉掌報効志士人名錄　第一輯　史談會編　明治四二　洋・中　一冊　又五類　三〇〇〇號
同　一　ヌ五　三一九七
同　一　イ三　六二九

○

天囚聞書維新豪傑談　西村時彥撰　明治二四　和・中　一　ヌ五　四五一
維新志士遺芳帖　國民新聞社刊　明治四三　和・大　二　ヌ五　一九一三
維新志士銘々傳　附錄廿二藩評論外三篇　昭和一〇　洋・小　安藤德器撰　一　ヌ五　四八三八
維新史料　碑文・傳記・手翰之部　和・小　野史臺刊　四　リ五　一〇六三　九—二

碑文

横山安武碑文外一二篇　九

傳記

問崎則弘小傳　一〇　吉田松陰履歷（毛利家）　一〇
高知藩士復祿（高知縣）　一〇　藤本鐵石傳（山中靜逸）　一〇
井口晉作傳（葎屋主人）　一〇　清河正明略傳（高橋直勝）　一〇
多田立德傳（瑁田貫）　一〇　黑澤時女傳（野口勝一）　一〇
坂本龍馬略傳（關係記錄共）　一〇　靜慮菴慈隆師略傳（附錄共）　一〇
池藏太傳（瀧川濟）　一〇　水戸藩殉難者小傳　一一

諸名士手簡

吉田松陰外六家　一三

維新史料　傳記・碑文・日記・書簡之部　和・中　野史臺刊　二二　リ五　七三六九—三〇

傳記

三條實美公記（馬場文英編）　九—一五　長谷川峻阜傳（天野御民）　一六
松崎澁右衛門傳（同上）　一六　小藤平藏傳（眞藤利就）　一六
僧月照傳　一六　奥田萬次郎小傳（奥田力・同義人）　一六

山縣昌貞傳　一六　松田五六郎傳（眞藤利就）　一六
中村恒次郎傳（同上）　一六　江上榮之進傳（同上）　一六
野村望東尼行狀（馬場文英）　一七
故內大臣正一位大勳位公爵三條實美公略履歷　一七　長州十一士傳　一七
長州藩閥下蹂血黨禍其他國事殉難諸士傳　一七
豹皮一斑（小林元雄）　一七
參議兼內務卿贈右大臣大久保公家傳（重野安繹）　一八
平野國臣傳　一八　中村無二略傳（眞藤利就）　一八
二見一鷗小傳　一八　三條實萬公事略（巖谷修）　一八
來原盛功傳（補遺共）　一八　山口兵武傳（中川長平）　一八
松本暢傳（森保定）　一八　村田四郎左衛門傳　一八
仙石隆明傳　一八　石川貞翰傳　一八
尾崎靖傳　一八　保母景光傳　一八
伊藤嘉融傳　一八　梅森眞守傳　一八
野慵齋傳　一八　櫻任藏傳補遺　一八
本田氏二女小傳　一八　岩瀨肥後守家傳　一八
櫻任藏遺事（田口秀實）　一八　秋本新藏小傳　一八
水戸烈公行實（水戸藩）　一八　河井繼之助傳（大平與文永）　一八
山本帶刀傳　一八　目時隆之進傳（大窪氏）　一八
中嶋源藏傳（同上）　一八　內藤淳藏傳（同上）　一八
河合惣兵衛傳　一八　河合傳十郎傳　一八
萩原虎六傳　一八　松下鉄馬傳　一八
市川豐二傳　一八　伊舟城源一郎傳　一八
江坂元之助傳　一八　江坂榮次郎傳　一八
高島秋帆傳（細川潤次郎）　一八　三好監物傳（岡千仞）　一八
長谷川世傑傳（內藤彌）　一八　金子重輔行狀（吉田松陰）　一八
吉田秀良傳（眞藤利就）　一八　野村省傳（同上）　一八
小笠原明大傳（依田百川）　一八　櫻田十八士傳（水外道人）　一八
原市之進傳（水外居士）　一八　中野小竹傳　一八
贈正四位戸田忠太夫略傳（栗田寬編）　一八

又 傳記 五 本邦人叢傳

贈正四位會澤恒藏略傳（同上）　一九　贈正四位安島帶刀略傳（同上）　一九
松平大炊頭自裁顚末　一九　谷川瀧藏傳（牧本一秋）　一九
坂本大炊傳（土肥實匡）　一九　弘前藩勤王家小傳（南嶺閑人）　一九
故兵部大輔贈從三位大村永敏履歷　一九
渡邊九八行狀（天野御民）　一九　田中磋磨之介傳（小河一敏）　一九
土屋矢之介傳（土屋平四郎）　一九　藤森天山先生傳（川田剛）　一九
川上玄齋言行錄（太田天亮）　一九　伴林光平傳（邨岡良弼）　一九
甲斐右膳重敎殉難履歷概說（多田信）　一九
元延岡藩領日向國臼杵郡岨岐村慈眼寺看主胤康事蹟（小河一敏）　一九
田中河內介傳（同上）　一九　千葉郡太郎傳（同上）　一九
中村主計傳（同上）　一九　海賀宮門傳（同上）　一九
岡本靜齋事蹟（大津兼三郎）　一九　櫻東雄略傳（武石信徵）　一九
戸原卯橘事蹟　一九　小河一敏傳（補遺共）（小河忠夫）　二〇
唱義見聞錄（世古小丞）　二

碑文・日記・書翰

贈從一位山內豐信墓誌等　三三—三〇

維新日乘纂輯　日本史籍協會刊　大正四至昭和三　洋・中（日本史籍協會叢書）　五　リ五　三九一四九〇—九四

白石資風日記　九〇　黑澤覺藏覺書　九〇
遣倦錄（愚菴筆記）（樋口武）　九〇　壬戌變事（福岡孝弟）　九〇
再遊筆記（千屋孝健）　九〇　御評議箇條（嵯峨實愛）　九〇
三條西季知日記　九〇　七生日錄（南部甕男）　九〇
江月齋日乘（久坂通武）　九〇　眞木直人日記　九〇
中山忠能手記　九〇　都日記（有馬正義）　九〇
但馬義擧實記（小山六郎）　九〇　正親町公董旅中日記　九〇
損菴漫錄（加藤任重）　九〇　南海日錄（宮部增實）　九〇
水野溪雲齋在西日記（幕吏小林甚六郎來宰日記共）（水野正名）　九〇
品川彌二郎日記　九〇　安政紀事稿本（松平慶永）　九〇
永田重三筆記　九〇　美玉三平經歷日記（溪間日乘）　九〇
南山踏雲錄（伴林光平）　九〇　大和戰爭日記（牟田成久）　九〇
酒泉直帶京日記　九〇　秦林親日記　九〇

妻木頼矩手記　九二　大鳥圭介獄中日記　九二
寺村左膳手記（寺村道成）　九二　小野權之丞日記（小野義忠）　九三
伊藤和義日記　九三　酒井孫八郎日記（酒井朝雄）　九三
安達正風日記（補遺）　九三　駒邸警衛日記（宮本春祇）　九四
馬關攘夷從軍筆記（金子文輔）　九四
伊庭八郎征西日記（附・伊庭氏世傳）（伊庭秀穎）　九四
林昌之助戊辰出陣記（林忠崇）　九四　覺王院義觀戊辰日記（日記撮要）　九四
寛永寺年中行事雜簿（抜萃）　九四　附・眞如院世譜（抜萃）　九四

維新百傑　堀内新泉（靜宇）撰　明治四三　和・小　一冊　又　類五　三二二　號

維新風雲回顧錄　田中光顯撰　昭和三　五版　洋・小　一　リ　五　四七九九

維新風雲談　末松謙澄編　明治四四　洋・中　一　リ　五　三三九一

春世二老維新風雲談

越佐維新志士事略　越佐徵古館刊　大正一一　洋・小　一　又　五　四四三四

史談速記錄　第二至一九八輯（有缺）　史談會編　明治二五至四二　洋・中　二九　リ　五　二六五三

天下の人物　維新の卷　雜賀博愛撰　昭和四　洋・小　一　又　五　四七五九

風雲回顧錄　附錄岡本東光先生の面影（平井晚村）　岡本柳之助述・平井晚村編　大正元　洋・小　一　リ　五　三五四五

○

近世殉國一人一首傳　城兼文撰　明治二　和・小　四　又　五　三六二六

全國警察官殉職史　佐藤三郎編　昭和八　洋・中　一　又　五　四八二八

甲子殉難士傳　附啓運錄　村田峯次郎編　明治三〇　和・中　三　又　五　一六〇五

殉國志士三偉人　富山縣教育會刊　大正六　洋・中　（通俗講話本）　一　又　五　四〇五三

池田屋事變殉難烈士傳　西川太治郎撰　明治三七　洋・中　一　又　五　一五一二

殉難錄稿　五五卷・目一卷　川田剛等撰・宮內省刊　明治二六至四〇　和・中　五七　又　五　四七三六

修補殉難錄稿　吉川弘文館刊　昭和八　洋・中　三　又　五　四八三三

殉難錄稿　四四至五五　大橋義等撰・宮內省刊　明治四〇　和・中　一二　又　五　二八五六

殉難錄稿　總目錄　宮內省刊　明治四〇　和・中　一　又　五　四七二七

伏見殉難士傳　附錄添　寺師宗德編　明治二七　和・大　一　イ　三　六二五

水戸藩殉難者小傳　和・小　（維新史料）　一　リ　五　一〇六三

○

維新史研究資料索引　日本歷史地理學會編　大正八　洋・中　（歷史地理臨時增刊本）　一　リ　五　五二三三

維新史籍解題　傳記篇　高梨光司撰　昭和一〇　洋・中　一　リ　五　五三八八

三重縣下幕末維新勤王事蹟資料展覽會目錄　神宮文庫編　昭和一〇　洋・小　一　イ　二　二〇五一

赤穗義士

精選審定赤穗義士一覽表　釋種蓬仙編　大正一三　一折　又　五　四六四四

赤穗義士實談　信夫恕軒（粲）撰　明治三五　和・中　一　又　五　四七五九

赤穗義士實話　重野安繹口演・西村時彥編　明治二二　洋・小　一　又　五　一六五七

赤穗義士隨筆　山崎美成編　（安政二）　和・大　一　又　五　八一〇

赤穗義士傳一夕話　一〇卷　山崎美成撰　洋・小　（帝國文庫・赤穗復讐全集）　四　又　五　九八五

赤穗義士烈女銘々傳　弄月亭有人編　明治一四　補刻　和・小　一　ヘ　二　一五五　二九

赤穗義士纂書　一八卷・補遺一卷　鍋田三善編　明治四三・四四　洋・中　（國書刊行會叢書本）　一　又　五　四七四　三　又　五　三一〇一

鳩巢先生義人錄後語（大地昌言）　一　烈士報讐錄（三宅緝明）　一
太宰德夫赤穗四十六士論評（赤松鴻）　一
附・大高忠雄寄母書（同上漢譯）　一
復讐論（林信篤）　一　義士行（伊藤長胤）　一

赤穗四十六士論（荻生雙松）　一　赤穗四十六士論（太宰純）　一
讀春臺四十六士論（附・同上和譯）（松宮俊仍）　一　赤水鄉談（河野通綸編）　二
駁太宰純四十六士論（五井純禎）　一　大石良雄復君讎論（野村公臺）　一
四十七子論（河口光遠）　一　四十七子論說（藤沼仁內）　一
四十六士論（伊奈忠賢）　一　三宅重固問目佐藤直方朱批　一
三宅重固問目稻葉正義朱批　一　再論四十六士（三宅重固）　一
一武人四十六士論　一　四十六士批判　一
奧氏問目佐藤直方朱批　一　淺野吉良非喧嘩論　一
或人論淺野之臣討吉良　一　赤穗四十六士論（淺見安正）　一
大石論七章（牧野直友）　一　義士雪寃（山本信有）　一
斷復讐論（佐久間包瞻）　一　大洲先生四十六士論（伊良子憲）　一
赤穗義子論（澤徽）　一　柳橋詩話抄錄（加藤良白）　一
五美談　一　野夫談（橫井也有）　一
赤穗四十七士義士碑（龜田長興）　一　大石氏寓邸碑　一
村松三太夫高直事蹟（苗村春暢）　一　萱野三平傳（伊藤長胤）　一
天野屋利兵衛傳（賴惟寬）　一　記小島喜兵衛　一
吳山氏原鳩巢小說評論抄錄　一　忠義碑（栗山愿）　一
寺坂信行逸事碑記（內田叔明）　一　淚襟集序目（清水正德）　一
赤穗義士復仇論（平山潛）　一　伊勢貞丈四十六士論評　一
石良雄論（大我）　一　赤城盟傳（前原宗房・神崎則休）　一
國字赤城盟傳　一　魚躍傳（內野正方）　一
義人遺草（青山延光編）　一　赤城士話（東城守拙）　一
多門傳八郎筆記　一　堀內傳右衛門覺書　一
大石良雄贈僧惠光寺書　一　大高源五臨東下贈母氏之書　一
吉田忠左衛門兼亮妻之文　一　淺吉一覽記　一
淺野內匠頭分限牒　一　義士文章　一
泉岳寺書上　一　泉岳寺酬山讓狀　一
吉良氏首級請取書付　一　義士親類書　一
義士切腹圖　一
田村右京太夫殿ゟ淺野內匠頭御預一件　二

赤穗浪人御預之記　二　赤穗義士親類書　二
義士亡身　二　赤水鄉談（河野通綸編）　二
淺野內匠殿家來松平隱岐守ゟ御預け一件　二
淺野仇討記　二　妙海語（佐治爲綱）　二
赤穗書翰實錄（山村富竹編）　二　寺坂信行筆記（大藏謙齋評）　二
妙海語評（同上）　二　異本淺野報讐記　二
梶川氏筆記（梶川頼照）　二　水野監物淺野義士御預古文書　二
近世畸人傳抄（伴資芳）　二　駿臺逸話抄（室直淸）　二
二老略傳抄（天和永年）　二　異說區抄　二
烈士肥後論　大川源兵衛が事（鈴木白藤）　二
耳袋抄（根岸信佐）　二　昔咄抄（近松茂矩）　二
橘窓自語抄（橘本經亮）　二　閑散餘筆抄　二
復讐辨（藤澤東畝）　二　遠州見附驛淺野宿割帳　二
大石良雄自畫像略　二　大石良雄妻石東氏書箏譜　二
大石良雄所藏小刀　二
夜討の翌朝芝邊にて見懸たる義人之圖　二
大高子葉烟管筒　二　堀部氏笄　二
妙海尼自造摩姑之手　二　義士夜討之節起請文前書　二
義士五人家內書九通　二　大石良雄與三坊書　二
堀部安兵衛贈福村平左衛門書　二　片岡高房贈大石良雄書　二
中村正辰贈大石良雄書　二　大石良雄贈寺井玄達書　二
大石良雄贈寺井玄溪書　二　近松門左衛門其角に贈る書　二
臭平藩士櫻井惣右衛門正朝書翰　二　大石良雄後室青林院答村尾書　二
晉子其角贈文麟手簡　二　大石良雄與藤田作太夫書　二
大石良雄室石東氏與瀨尾休眞書　二　大石良雄贈三尾氏書　二
橫川勘平贈彌三右衛門等書　二　萱野三平贈大石良雄書　二
大高子葉贈水間沾德書　二　吉田忠左衛門贈堀部安兵衛等書　二
堀部武庸贈乃父金丸書　二　堀部武庸贈從弟書置　二
堀部武庸贈母氏書置　二　上野介邸手負口上書等　二
佐倉新助贈松山藩士書　二　無名氏書翰　二

肥後藩堀部氏略系　二　閑田耕筆同次筆抄（伴資芳）　二
清圓尼の手實（瀧澤解）　二　俳家奇人談抄（竹内玄玄一）　二
鐘木町笹樓（宮川春暉）　二　肥後藩堀部家所藏古文書　二
赤穗四十七士傳序（青山延光）　二　問十次郎號笛記　二
桑名藩所傳覺書　二　横川勘平書翰　二
原惣右衞門等書翰　二　鶴汀樗園詩　二
遺聞三則　二　大石内藏助書翰　二
問喜兵衞手翰　二　大石内藏助妻文　二
寺坂吉右衞門書捨之寫　二　安井彦右衞門藤井又左衞門連署　二
介石記　二　赤穗鍾秀記（杉本義鄰）　二
赤穗城引渡一件　二　桂川本藏（三橋飛州）　二
三島氏隨筆抄　二　堀部武庸筆記　三
波賀清太夫覺書（波賀朝榮）　三　白明話錄（月海）　三
大河原文書抄（大熊彌一右衞門）　三　大石内藏助金銀請拂帳　三
德川實記抄　三　評定所一座存寄書　三
徂徠擬律書　三　松山叢談抄　三
丁丑紀行（大高忠雄）　三　大高源吾詫證文　三
淺野内匠頭宿割帳　三　義人不破數右衞門襯衣記（川埼珺）　三
湖山常清公行實並哀辭（山鹿高興）　三　江赤見聞記　三
義人錄（室直清）　三　忠誠後鑑錄（小川恒充）　三
附錄・赤穗義人纂書諸儒序跋　三

赤穗義人纂書 一八卷・補遺一卷 明治四三・四四 洋・中 鍋田三善編（國書刊行會叢書）　三冊
赤穗義人錄 室直清撰 寫本 和・大　一　イ 四類 七三五 七一九 二三九〇
赤穗義人錄 室直清撰 寫本 和・大　一　又 五 四七四
赤穗義人錄 室直清撰 寫本 和・中　一　又 五 四八三三
赤穗義人錄 別冊解說附 室直清撰 纂經閣本複製—昭和一〇 和・大・中（纂經閣叢刊本）　二　又 五 ＊四八四一

赤穗義人錄 室直清撰 洋・中（日本教育文庫）　二
赤穗義人錄 室直清撰 和・小（甘雨亭叢書）　二　イ 四 一三七 三〇一三二
赤穗義人錄 室直清撰・杉原子幸補正 明治四三 洋・小　一　又 五 三一〇九
重訂赤穗義人錄補正 室直清撰・國枝惟熙補正 明治五 和・大　二　又 五 四四二
赤穗義人錄後語 大地昌言編 和・大　二　又 五 一〇八九
赤穗四十七士傳 青山延光撰 明治三 和・小（弘道館叢書本）　二　又 五 八八九
赤穗四十七士傳 青山延光撰 明治三 和・小（弘道館叢書本）　一　イ 一三 五〇八
赤穗四十七士傳 青山延光撰 洋・中（日本教育文庫）　一　ト 一 九五九 六
赤穗四十七士傳 青山延光撰・杉原子幸補正 明治四三 洋・小　一　又 五 三〇六九
赤穗集成義士 寫本 和・中　四　又 五 二三九三
赤穗鐘秀記 杉本義鄰撰 寫本 和・大　三　又 五 二三九四
赤穗浪士 大佛次郎（野尻清彦）撰 昭和三・四（初・六〇版） 洋・小　三　へ 一四 四二五三
御預人記錄「赤穗義士ニ關スル細川家ノ記錄」 洋・中（肥後文獻叢書）　一　イ 四 七〇八 四
義士大觀 第一至六輯・同解說（福本誠）附 大正九・一〇 和・大　二七　又 五 ＊四二七六
義士傳 附錄廣岳院承天和尚覺書 寫本 和・大　二　又 五 二三九二
義士銘々畫鑑 略傳附 大正一四 大地昌言編 和・大　一　又 五 ＊四六四七
鳩巢先生義人錄後語 寫本 和・大　二　又 五 一〇八九
元祿快舉錄 福本日南（誠）撰 明治四二 洋・中　一　又 五 四四九八
元祿快舉錄 附圖二葉添 福本日南（誠）撰 明治四三 三版 洋・中　一　又 五 四七〇三

赤穗義人錄 室直清撰 洋・中（日本教育文庫）　一　又 五 三九四三
赤穗義人錄 室直清撰 和・小（甘雨亭叢書）　一　又 五 四四九九
補正 赤穗義人錄 室直清撰・杉原子幸補正 明治四三 洋・小　一　又 五 四七〇三 二
元祿快舉別錄 附錄綱吉公時代の御馳走人 明治四三 洋・中　三田村玄龍撰　一　へ 一四 四二七七 四四
元祿四十七士 村上浪六（信）撰 昭和五 洋・小（浪六全集）　一　リ 四 二五九 一六
廣澤記 細井知愼撰 洋・小（改定史籍集覽）　一　又 五 四八二四
眞說赤穗義士錄 內海定治郎撰 昭和八 洋・中　一　又 五 二三九一
赤城義臣對話 寫本 和・大　一　又 五 一九三一
赤城義臣傳 一四卷（內卷七・一〇缺）・卷首一卷・繪入 片島武矩撰（享保四） 和・中　一一　又 五 二九〇三
赤城義臣傳 一名太平義臣傳 一四卷・卷首一卷 片島武矩撰（享保四） 和・大　一五　又 五 四八一四
赤城義臣傳 一四卷（內卷一缺）・卷首缺 片島武矩撰 和・大　一三　又 五 二五九 一六
赤城士話 東城守拙撰 洋・小（改定史籍集覽）　一　リ 四 二五九 一六
忠義評論 大塚知眞撰 寫本 和・大　一　又 五 一七五八
忠士筆記 附稱呼辨 明治四四 淺見安正撰 和・小　一　又 五 一九九〇
野夫談 橫井也有撰 笠亭仙果筆寫本 和・中　一　又 五 ＊二六六四
烈士報讎錄 附萱野三平傳外三種 三宅緝明撰 洋・中（甘雨亭叢書）　一　イ 四 一三七 三
烈士報讎錄 三宅緝明撰 洋・中（日本教育文庫）　一　ト 一 九五九 六
烈士報讎錄 三宅緝明撰 寫本 和・中（觀瀾三種）　一　イ 四 一三〇一 一

醫師

醫家履歷 寫本 和・中　一　又 五 二五〇七

又 傳記 五 本邦人叢傳

抽珍 元祿快舉錄 福本日南（誠）撰 明治四四 洋・小　一　又 五 三九四三
抽珍 元祿快舉錄 福本日南（誠）撰 大正三 一三版 洋・小　一　又 五 四四九九
元祿快舉別錄 附錄綱吉公時代の御馳走人 明治四三 洋・中　三田村玄龍撰　一　又 五 四七〇三 二
元祿四十七士 村上浪六（信）撰 昭和五 洋・小（浪六全集）　一　へ 一四 四二七七 四四
廣澤記 細井知愼撰 洋・小（改定史籍集覽）　一　リ 四 二五九 一六
眞說赤穗義士錄 內海定治郎撰 昭和八 洋・中　一　又 五 四八二四
赤城義臣對話 寫本 和・大　一　又 五 二三九一
赤城義臣傳 一四卷（內卷七・一〇缺）・卷首一卷・繪入 片島武矩撰（享保四） 和・中　一一　又 五 一九三一
赤城義臣傳 一名太平義臣傳 一四卷・卷首一卷 片島武矩撰（享保四） 和・大　一五　又 五 二九〇三
赤城義臣傳 一四卷（內卷一缺）・卷首缺 片島武矩撰 和・大　一三　又 五 四八一四
赤城士話 東城守拙撰 洋・小（改定史籍集覽）　一　リ 四 二五九 一六
忠義評論 大塚知眞撰 寫本 和・大　一　又 五 一七五八
忠士筆記 附稱呼辨 明治四四 淺見安正撰 和・小　一　又 五 一九九〇
野夫談 橫井也有撰 笠亭仙果筆寫本 和・中　一　又 五 ＊二六六四
烈士報讎錄 附萱野三平傳外三種 三宅緝明撰 洋・中（甘雨亭叢書）　一　イ 四 一三七 三
烈士報讎錄 三宅緝明撰 洋・中（日本教育文庫）　一　ト 一 九五九 六
烈士報讎錄 三宅緝明撰 寫本 和・中（觀瀾三種）　一　イ 四 一三〇一 一

醫師

醫家履歷 寫本 和・中　一　又 五 二五〇七

大死場醫 寫本 和・小　一　ヤ 一＊ 八八六
皇國醫林傳 畑維龍補定 寫本 和・大　一　又 五 二二三四
皇國名醫傳 三卷 淺田惟常撰 嘉永五 和・中　三　又 五 六四一
同
皇國名醫傳前編 三卷・附錄杏林雜話 淺田惟常撰 明治六 和・中　三　又 五 一五五四
天保醫鑑 伊佐治重光撰（弘化三） 和・小　三　又 五 六四三
日本醫學史 富士川游撰 明治三七 洋・中　二　又 五 二三四六
本朝醫考 黑川道祐編 和・大　一　ヤ 二 五一六
　　一　又 五 三五

隱者・神仙

隱逸全傳 細川潤次郎撰 洋・中（十洲全集）　一　へ 一 四二七九 三
扶桑隱逸傳 繪入 元政撰 寬文四 和・大　三　又 五 七五一
扶桑隱逸傳 繪入 元政撰・八隅中立和譯 文政一一 和・大　三　又 五 一三五三
本朝遯史 林靖撰 寬文四 和・大　二　又 五 六五九
同
　　二　又 五 一三七九

○

本朝神仙傳 大江匡房撰 洋・小（改定史籍集覽）　一　リ 四 二五九 一九
本朝神仙傳 大江匡房撰 洋・小（續群書類從）　一　イ 四 二八二 八

海外發展者・附冒險家・漂流者

インターマウンテン 同胞發達史 鈴木六彥等編 明治四三 洋・中　一　又 五 三四一五
在米 成功の日本人 櫻府隱士撰 明治三七 洋・小　一　又 五 四八〇三

北米の高知縣人　岡直樹編　大正一〇　洋・中　一冊　ヨ一三類　三三八四號
○
異國漂流奇譚集　石井研堂（民司）編　昭和二　洋・小　一　ル二　二九三六
海外異傳　齋藤正謙撰　嘉永三　和・中　一　又五　四七八七
海外異聞　石井研堂（民司）編　洋・小（續帝國文庫・漂流奇談全集）　一　ヘ二　一六五一九
山田仁左衛門渡唐錄　天竺德兵衛物語
ジャガタラ文　阿蘭陀文
〔世界探檢全集〕日本篇　原田三夫・松山思水（二郎）撰　昭和六　洋・小　一　ル二　二九六四
德川時代の漂流記　岩根保重撰（立命館三十五周年記念論文集文學篇）　洋・中　一　イ四　一三二六一
校訂　漂流奇談全集　附錄海外異聞　石井研堂（民司）校　明治三三　洋・小（續帝國文庫）　一　ヘ二　一六五一九

學者（國學者・儒者參照）

荒木彦四郎村英先生之茶話　洋・小（改定史籍集覽）　一　リ四　二五九一七
異本名家略傳三卷　山崎美成撰　洋・中（日本藝林叢書）　一　イ四　一一三九一八
學界の偉人二卷　西村時彦撰　明治四四　洋・中　一　又五　四六九二一〇
過渡期の學者傳「重野安繹外六先生」　大森金五郎撰　洋・小（新國史論叢附錄）　一　リ四　四八三八
耆舊得聞　小宮山昌秀撰　洋・小（改定史籍集覽）　一　リ四　二五九一一
近世文藝史研究　森銑三撰　昭和九　洋・中　一　ヘ三　一六五一九
新資料に據る下河邊長流傳の研究　佐橋雪溪
海量法師　村田春海
大原左金吾　奇士竹村悔齋
勝田半齋の詩中八友歌　屋代弘賢
村尾元融傳の研究

近世文藝史研究　森銑三撰　昭和九　洋・中　一　ヘ三　四一九五號
藝備の學者　和田英松撰　昭和四　洋・小　一　又五　四八七九
十二考古家資料　考古學會編　昭和二　和・小（寫眞帖第三集）　一　又五　四七〇〇
新學の先驅　土屋元作撰　明治四五　洋・中　一　リ五　一三七
〔傳記大日本史〕學藝篇　和田英松編　昭和一一　洋・中　一　又五　四八三六六
日本近世學者小傳　神崎一作編（哲學館講義錄）　洋・中　一　又五　一六二
○
雜書撰者小傳六卷　戸田氏德編　明治三七　和・小（續史籍集覽・番外雜書解題ノ附錄）　一　リ四　三〇〇一三九

歌人

歌道人物志　和・小　六　ヘ四　八九三
歌俳百人撰拔萃　石雲居海壽編　洋・中（俳諧文庫）　一　ヘ五　四二九七三〇
近世女流歌人の研究　森敬三撰　昭和一〇　洋・中　一　ヘ四　四五二一
桂園叢話第一編　井上通泰撰　洋・小（桂園叢書）　一　ヘ二　七三一
古今和歌集目錄　和・大（群書類從）　二　イ四　四八八三六〇—三六一
古今和歌集目錄　洋・小（經濟雜誌社本群書類從）　一　イ四　二三五一〇
作者部類三卷・續二卷　元盛編・光之補・源考功續　寫本　和・大　二　ヘ四　一二八三
新修作者部類字畫順　昭和九　洋・小（國歌大系）　一　ヘ四　四四九〇三
續作者部類卷上　源考功編　寫本　和・大　一　ヘ四　一二八四
三十六人歌仙傳　和・大（群書類從）　一　イ四　四八八八八

三十六人歌仙傳　洋・小（經濟雜誌社本群書類從）　一　イ四　二三五四
下野詩歌人年鑑　一九二九年版　下野詩話會編　昭和四　洋・小　一　ヘ六　四三七七
十二歌匠　高崎正風大人外一一家　洋・中（明治十二傑）　博文館刊　一　又五　一四一五
同　六〇三
中古歌仙三十六人傳　和・大（群書類從）　一　イ四　四八八八八
中古歌仙三十六人傳　洋・小（經濟雜誌社本群書類從）　一　イ四　二三五四
〔傳記大日本史〕文人篇　久松潛一編　昭和一〇　洋・中　一　又五　四八三六九
鰒玉集作者姓名錄　初二編　和・小　長澤伴雄編　一　ヘ四　三三六四
萬葉集人物傳　鹿持雅澄撰　和・大（萬葉集古義ノ附錄）　三　ヘ四　三七九一一八—二二〇

奇人

近世畸人傳　五卷・續五卷・繪入　伴資芳・三熊思孝撰　一〇　又五　七一六
近世畸人傳　五卷（內卷一缺）・續五卷・繪入　伴資芳・三熊思孝撰　和・大　九　又五　四七九四
近世畸人傳　五卷・續五卷・繪入　伴資芳・三熊思孝撰　洋・小　一　又五　八七九
校註　近世畸人傳　續共　伴資芳・三熊思孝撰・佐藤仁之助校註　明治四四　洋・小　一　又五　四四三三
校註　近世畸人傳　續共　伴資芳・三熊思孝撰　明治四四　再版　洋・小　二　又五　四七五〇
近世畸人傳　續共　昭和四　伴資芳・三熊思孝撰　洋・小（日本古典全集）　二　イ四　一三二〇一三四—三五
近世畸人傳　續共　伴資芳・三熊思孝撰　洋・小（有朋堂文庫）　一　ヘ二　三三二七一五
馬鹿一百人　相馬御風（昌治）撰　昭和八　洋・小　一　ヘ一四　四二八八一五
百家琦行傳　八島春信編（天保六）　和・大　五　又五　四七八三
百家琦行傳　八島春信編（有朋堂文庫）　洋・小　一　ヘ二　三三二七一五

又 傳記 五 本邦人叢傳

狂歌畫像作者部類　石川雅望撰・抱亭畫　和・大　二　ヘ九　八二三
狂歌現在奇人譚第二・三編　八島丘山撰並畫　文政七　和・大　四　ヘ九　二三二六
狂歌評判記四種（文化五至弘化三）　和・小　四　ヘ九＊三〇一〇
遊里三景狂歌よみ人名寄細見記　錦絲亭綾麿編・北溪畫　文政元　和・小　一　ヘ九＊二八三〇
古今狂歌人物誌　繪馬屋額輔編　寫本　和・中　一　ヘ九＊一三五

狂歌師

教育家

明治聖代教育家銘鑒　第一編　明治四五　教育實成會編　洋・中　一　ト一　一三四三
帝國六大教育家　附名家叢談　明治四〇　全國教育者大集會編　洋・中　一　ト一　一五五一

公卿

攝政略譜　寫本　和・大　五　又五　四七五二
〔傳記大日本史〕公卿篇　櫻井秀編　昭和一〇　洋・中　一　又五　四八三六一

藝術家

市川團十郎の代々　伊原青々園（敏郎）編　大正六　和・中　二　チ一三　二八六五
劇壇祕史無線電話　田村成義撰　大正七　洋・小　一　チ一三　二七六三
今昔操年代記　西澤一風撰　洋・中（新群書類從）　一　イ四　五三六六
團十郎の芝居　伊原青々園（敏郎）撰　昭和九　洋・小　一　チ一三　三八〇三
手前味噌　中村仲藏（秀鶴）撰　洋・小（續帝國文庫・俳優全集）　一　ヘ二　一六五一八
〔傳記大日本史〕學藝篇　和田英松編　昭和一一　洋・中　一　又五　四八三六六
中古戲場說　洋・中（燕石十種）　一　イ四　六一二

冊	類	號	
一	イ	四五六三	眠獅選 二卷 八文字自笑撰 洋・中（新群書類從）
一	イ	四五六三	役者論語 八文字屋編 洋・中（新群書類從）
一	イ	四七六五二	落語家奇奴部類 二世扇橋撰 洋・中（新燕石十種）
			工藝家
一	チ	九二七三四	〔鞘師〕長濱氏代々記 寫本 和・中
三	チ	九一四三八	蒔繪師傳 飯島半十郎撰 寫本 和・中
二	チ	一三〇三三 二六—二七	彫工名譜 稻葉通龍撰 和・小（藝苑叢書・裝劍奇賞ノ內）
二	チ	一三七七六 二六—二七	同
			國學者（學者參照）
一	リ	五四九六三	伊那尊王思想史 市村咸人撰 昭和四 洋・中
三	ヘ	二七九八	古學小傳 清宮秀堅撰 明治三六 再版 和・中
三	ヘ	二八四六	國學者傳記集成 大川茂雄等編 明治三七・昭和一〇 洋・中
			齋宮
一	イ	四四八八 五二	賀茂齋院記 和・大（群書類從）
一	イ	四二三五 三	賀茂齋院記 洋・小（經濟雜誌社本群書類從）
一	イ	四四八八 五二	齋宮記 和・大（群書類從）
一	イ	四二三五 三	齋宮記 洋・小（經濟雜誌社本群書類從）
			詩人（漢詩）
一	又	五六〇三	十二詩宗 小野湖山先生外一一家 洋・中（明治十二傑） 博文館刊
一	又	五一四一五	羽陰詩家小傳 深澤多市編 （大正二） 和・中
			實業家・富豪
一	又	五一九〇七	伊藤小左衞門 附錄神屋宗湛事蹟碑 明治三一 洋・中 江島茂逸編
一	又	五四七九六	財界巨頭傳 實業之日本社編 昭和五 洋・小
一	又	五四七九八	赤手空拳 市井奮鬪傳 實業之日本社編 昭和六 洋・小
一	又	五三〇三八	活動せる實業界の婦人 田村江東編 明治四一 洋・中
一	又	五一一三二	實業家人物評論 實業之日本社編 明治三五 三版 洋・小
六	又	五四七八	實業家百傑傳 六編 坪谷善四郎編 明治二五・二六 洋・中
一	又	五四七六五	商海英傑傳 一〇篇 瀨川光行編 明治二六 洋・中
一	又	五一二九	商界の奇傑 篠田鑛造撰 明治三五 和・中
一	又	五一〇五	商界の十傑 石尾新太郎撰 明治三五 洋・小
一	又	五三四七	財界樂屋新人と舊人 東京大阪朝日新聞經濟記者編 大正一三 洋・小
一	又	五三五三	近代大實業家の修業時代 奧村卯兵衞撰 大正二 洋・小
三	又	五二七八	町人考見錄 三井高房撰 寫本 和・中
一	イ	四七六五 四二	町人考見錄 三井高房撰 洋・中（國書刊行會叢書・德川時代商業叢書）
一	又	五四八三六 一二	〔傳記大日本史〕實業家篇 土屋喬雄編 昭和一一 洋・中
一	又	五一二三六	當代の實業家人物の解剖 實業之日本社編 明治三六 和・小
一	又	五四八三〇	日本產業篤士傳 鹿島增藏編 昭和八 洋・小

冊	類	號	
一	又	五一九〇八	商人龜鑑 博多三傑傳 江島茂逸・大熊淺次郎編 明治二五 洋・中
			○
一	リ	四四七一六 一	現代富豪論 山路愛山（彌吉）撰 洋・小（山路愛山選集）
一	又	五一九七三	日本富豪の解剖 吉野鐵拳禪撰 大正四 洋・小（現代人物文庫本）
一	又	五一一三〇	成功秘訣富豪の面影 桑谷定逸撰 明治三五 三版 洋・小
			社會改良家
一	又	五四八〇四	無產運動總鬪士傳 附日本社會運動史 昭和六 洋・小 野口義明撰
			儒者
一	又	五四八四四	漢學者傳記及著述集覽 附錄儒林名數外一篇 昭和一〇 洋・小 小川貫道編
一	又	五四七四三	漢學者傳記集成 漢學者年表附竹林貫一編 昭和三 洋・中
一	イ	五一二八 二四	閑散餘錄 南川維遷撰 洋・小（日本隨筆大成）
四	又	五二一五	近世先哲叢談 續共 松村操編 明治一三・一五 和・中
四	又	五四八三三	近世先哲叢談 續共 松村操編 明治一三・三一 初・再版 和・中
二	又	五三六七三	近世先哲叢談 正編 松村操編 明治一三 和・小
四	又	五一九一六	皇朝儒臣傳 前編 岡白駒撰 文化四 和・中
一	ヘ	一八二一	五城兄弟略譜 志村健雄撰 和・中（三珠樹集）
二	ヘ	一六 一三一六 九—一〇	芝山南學傳 大高季明撰 元祿一〇 和・中（芝山會稿）
一	イ	四一二六 一三	斯文源流 河口靜齋（光遠）撰 洋・小（近古溫知叢書）
一	リ	四二五九 一九	儒職家系 洋・小（改定史籍集覽）
			又 傳記 五 本邦人叢傳
二	又	五四三八五	前人遺芳 第一帙乾坤 大正一〇 竹內默庵（珣道）撰 和・中
一五	又	五四七一八	先哲叢談 八卷・後編八卷・續編一二卷・序目年表一卷 東條耕撰 文化一三至明治一六 和・大 原善・
一五	又	五四八一三	先哲叢談 八卷・後編八卷・續編一二卷・序目年表一卷 東條耕撰 文化一三至明治一七 和・大 原善・
一四	又	五三六七二	先哲叢談 八卷・後編八卷・續編一二卷・序目年表一卷 東條耕撰 文化一三至明治一七 和・大 原善・
二	又	五四七〇	先哲叢談 二編一六卷・年表一卷 明治年間飜刻 和・小 原善・東條耕撰
二	又	五八三一	先哲叢談 二編一六卷・年表一卷 明治二五 和・小 原善・東條耕撰
二	又	五四七五六	先哲叢談 二編一六卷・年表一卷 明治三二 五版 洋・小 原善・東條耕撰
一	又	五二七〇七 四〇	先哲叢談「和譯」・原文添 大正一二 洋・小 八卷（原善撰 漢文叢書）
一	又	五四三二	先哲叢談後編 八卷・年表一卷 明治三三 六版 洋・小 東條耕撰
四	又	五六四一	先哲像傳 初輯 弘化二 和・大 鹿島增藏撰
四	又	五三六七五	同
一	又	五一〇〇三	先哲像傳 第一集 明治三〇 唐・小 原義胤撰
一	へ	二三三七 一五	先哲像傳 原義胤撰 洋・小（有朋堂文庫）
二	又	五四七五七	先哲百家傳 續共 干河岸貫一撰 明治四三 洋・小
一	ロ	二三三八九	南學史 寺石正路撰 昭和九 洋・中
一	ロ	二一二九一八 三	日本儒林叢書 第三册（史傳書簡部） 昭和三 洋・中 鬪儀一郎編
			南學傳（大高坂季明） 南學遺訓（同上）
			先達遺事（稻葉正信） 墨水一滴（同上）
			吾學源流（渡邊思誠編） 史館茗話（林愨）
			日本詩史（江村綬） 文苑遺談（青山延于）
			文苑遺談續集（同上） 尾張名家誌初編（細野忠陳）

石川丈山年譜（人見節）
山崎闇齋年譜（山田思叔）
及門遺範（會澤安）
師友志（頼惟完）
先儒三子評（服部保命）
當世名家評判記前編（上卷）
都下名流品題辨
近世名家文評（川田剛）
寛政異學禁意見書（關儀一郎編）
申闢書（廣瀬建）
榮觀錄（藤澤補）
赤水先生東奥紀行（長久保玄珠）
僑居日記（佐藤坦）
南郭先生燈下書（服部元喬）
俗簡焚餘（佐藤坦）
慊堂先生遺墨（松崎復）

丈山遺墨由來記（豐原熟之）
紀平洲年譜（神野世猷）
我昔詩集（龜井魯）
在津紀事（同上）
儒林評
秋雨談
播西六家詩評（廣瀬範治）
學寮了簡（荻生雙松）
村雨夕（赤崎楨翰）
上明山前相公書（安井衡）
丙辰紀行（林忠）
遊松山記（西山正）
紫芝園國字書（太宰純）
拙齋遺文鈔（西山正）
豬飼敬所先生書東集（豬飼彥博）

二連異稱　藤衣附　藤田一正撰　明治二〇　和・中　（哲學叢書本）　三冊　又　五　類　四四七　號
文苑遺談　續集共　青山延于撰　（文政三）　和・中　四　又　五　九〇三
本朝君子傳略抄　寫本　和・大　一　又　五　四七七六
本朝儒宗傳　亘勢正純・亘勢正德編　元祿三　和・大　三　又　五　七五五

將軍

足利家官位記　和・大　（群書類從）　一　イ　四　四八八　六〇
足利家官位記　洋・小　（經濟雜誌社本群書類從）　一　イ　四　二三五　三
足利將軍傳　前附十竹佐佐先生傳　佐佐宗淳撰　和・小　（甘雨亭叢書）　一　イ　四　一三七　三四
鎌倉將軍家譜　林信勝撰　和・大　一　又　五　六七九

將軍記　二〇卷　林信勝撰・松雲和解　洋・小　（國史叢書）　二冊　リ　四　類　三六四一　號　一六—一七
將軍次第　洋・小　（續群書類從）　一　イ　四　二八二　四
〔傳記大日本史〕將軍執政篇　本多辰次郎編　昭和九　洋・中　一　又　五　四八三六　二
武家一覽　洋・小　（讀史備要）　一　リ　四　四七六一
本朝中興勝軍略記　田登仙撰　（貞享元）　和・中　（本朝年代記）　一　又　五　三一九一　二

少年

少年言行錄　物集高見撰　洋・中　（物集高見全集）　一　イ　四　一三三六　二
幼年言行錄　物集高見撰　洋・中　（物集高見全集）　一　イ　四　一三三六　二
壯談快舉歷代閣僚傳　青少年時代編　岩崎徂堂撰　昭和七　五版　洋・小　一　又　五　四八一五

書畫家

浮世繪師傳　井上和雄編　昭和六　和・大　一　チ　五　三七二七
浮世繪師便覽　飯島半十郎撰　明治二六　和・小　一　チ　五　一六〇七
同　一　チ　五　二三二一
浮世繪類考　增補　笹屋邦教撰・齋藤月岑補　洋・小　（近古文藝溫知叢書）　一　イ　四　一三六　四
本朝浮世畫人傳　關根金四郎編　明治三二　和・小　二　チ　五　五四〇
浮世畫人傳　關根金四郎編　明治三三　再版　和・小　一　チ　五　一五八四
雲烟所見略傳　清宮秀堅編　明治七　和・中　二　チ　四　三七九三
雲烟所見略傳　三卷　清宮秀堅編　大正八　和・小　（藝苑叢書）　一　チ　一　三〇三三　四
同　一　チ　一　三七七六　四

應擧・芳崖・雅邦　岡倉覺三撰　洋・小　（岡倉天心全集）　一　イ　四　一三二七　二
畫乘要略　五卷　白井景廣撰　（天保二）　和・中　二　チ　四　一一九　日
同　二　チ　四　三七四二　日
畫乘要略　五卷　白井景廣撰　和・小　（藝苑叢書）　一　チ　一　三〇三三　日
同　一　チ　一　三七七六　三
畫壇の人人　野口米次郎撰　昭和二　洋・小　（野口米次郎ブックレット本）　一　チ　四　三七四五
近世逸人畫史　岡田樗軒撰　洋・中　（百家說林）　一　イ　四　四七六　四
近世名匠談　森大狂（慶造）撰　明治三三　洋・中　一　チ　四　三七
同　一　チ　四　一三六四
閨秀畫家經歷談　速水不染編　明治三四　洋・小　一　チ　四　三八〇四
十二畫伯　橋本雅邦先生外一一家　博文館刊　洋・中　（明治十二傑）　一　又　五　六〇三
同　一　又　五　一四一五
十二書家　巖谷一六先生外一一家　博文館刊　洋・中　（明治十二傑）　一　又　五　六〇三
同　一　又　五　一四一五
大日本能書傳　橫井時冬撰　明治三九　和・中　一　チ　六　一一三
同　一　チ　六　二三〇三
同　一　チ　六　二七六七
同　一　チ　六　三七二一
大日本名家全書　六卷・首索引一卷　好古社編　明治三六　和・大　七　チ　三　一三四

又　傳記　五　本邦人叢傳

〔傳記大日本史〕學藝篇　和田英松編　昭和一一　洋・中　一　又　五　四八三六　六
日本印人傳　中井兼之撰　大正四　和・中　一　チ　一〇　二六九五
日本繪畫史讀本　岡登貞治撰　昭和一一　洋・小　一　チ　四　三八〇三
日本畫談大觀　傳記篇　坂崎坦編　洋・中　一　チ　四　二八五〇

丹青若木集（狩野一溪）
畫工便覽（新井君美）
膽大小心錄（上田秋成）
狩野五家譜（小林自閑齋）
續本朝畫史（檜山義愼）
長崎畫人傳（渡邊秀實）
畫乘要略（白井華陽）
無名翁隨筆（溪齋英泉）
ゆめのただち（堀直格）
雲烟略傳（清宮秀堅）

本朝畫史（狩野永納）
近世畸人傳
圖畫考（齋藤彥麻呂）
近世叢語（續共）（角田九華）
近世逸人畫史（岡田樗軒）
屠赤瑣瑣錄（田能村孝憲）
續長崎畫人傳（荒木千洲）
竹田莊師友畫錄（田能村孝憲）
養德錦顯文鈔（同上）
谷文晁翁の記（野村文紹）

万寶書畫全書　六卷・目一卷　清齋主人撰　明治一六　和・小　七　チ　三　一六四
扶桑畫人傳　古筆了仲編　明治一七　和・大　五　チ　四　一七七
扶桑畫人傳　古筆了仲編　明治二一　增補再版　和・大　五　イ　一三　六二六
扶桑名畫傳　五三卷　堀直格編　明治三二　洋・大　（史料大觀本）　一　チ　四　三七一六
扶桑名畫傳　五三卷　堀直格編　明治三二　洋・大　（史料大觀）　二　リ　四　一九四　三—四
本朝畫史　狩野永納撰　元祿六　和・中　五　チ　四　六三
本朝畫人傳　村松梢風（義一）撰　大正一三　洋・小　一　チ　四　三七三三
本朝畫人傳　村松梢風（義一）撰　昭和八　洋・中　二　チ　四　三七三三

本朝畫人傳補遺 西村兼文撰 和・小（藝苑叢書） 一冊 チ 一類 三〇三三號

同 一 チ 一 三七七六

無名翁隨筆 一名續浮世繪類考 溪齋英泉（池田義信）撰 洋・中（燕石十種） 一 イ 四 六二

諸侯（家傳（又四）・武人・武鑑參照）

恩榮錄 小田彰信撰 洋・小（改定史籍集覽） 一 リ 四 二五九

近世人鏡錄 角田簡編（文政四） 和・大 一〇 又 五 一五八四

同 一〇 又 五 二七二

稽德編 三〇卷 寫本 深田正韶撰 和・大 二〇 又 五 七一三

古今武家雜話 寫本 和・大 二 又 五 二三三四

三百諸侯 卷二 戸川殘花（安宅）撰 明治二七 和・中 一 又 五 一二二

主將三鑑 四二卷（內七至九・二五至二七・三一至三三・三七至三九缺） 寫本 和・大 一一 又 五 一四七

〔傳記大日本史〕大名篇 渡邊世祐編 昭和九 洋・中 一 又 五 四八三六 三

德川實記抄錄 常憲至浚明 寫本 和・大 八 又 五 二一四二

本朝武林傳 九五卷（延寶七） 和・大 七 又 五 一八一

本朝名臣言行錄 二卷 梅澤肅撰 安永五 和・大 一 又 五 四七六六

松のさかへ 四卷 國書刊行會編（史籍雜纂） 洋・中 一 リ 四 三三一九 二

名賢言行錄 安積重信遺稿・土田泰訓註 明治二五 洋・小 一 又 五 八〇六

明徵錄 一〇卷 寫本 青山延于編 和・大 三 又 五 六四四

明徵錄 一〇卷 慶應三 青山延于編 和・中 五 又 五 二三九九

明徵錄 一〇卷（文化一四） 青山延于編 和・大 七 又 五 四七八九

神道家（國學者參照）

神道碩學略傳 神宮敎院刊 和・中（神道叢書） 一 ハ 三 五四 五

同 一 ハ 三 三六八 五

〔傳記大日本史〕神道篇 山本信哉編 昭和一一 洋・中 一 又 五 四八三六 八

政治家・政黨員・代議士・新聞記者（明治功臣參照）

政界人物風景 馬場恒吾撰 昭和六 洋・小 一 又 五 四八〇一

政界の寶馨兒 山本龜城撰 明治四三 洋・小 一 又 五 三三四六

退去者人物論 高木伊三撰 明治二一 洋・小 一 又 五 一一八

〔傳記大日本史〕政治家篇 尾佐竹猛編 昭和一一 洋・中 一 又 五 四八三六 二

○

民權自由黨史附錄 大井憲太郎外三三家 石川諒一編 洋・中 一 カ 四 三三六一

○

衆議院議員候補者列傳 一名帝國名士叢傳 明治二三 洋・小 大久保利夫編 一 又 五 八七七

第一回乃至第一八回總選擧衆議院議員略歷 衆議院事務局刊 昭和七 洋・小 一 ワ 九 六三三一

新選代議士列傳 金港堂書籍株式會社刊 明治三五 洋・小 一 又 五 一二四一

帝國議會衆議院議員實傳 明治二三 洋・小 一 又 五 三六五

○

十大先覺記者傳 太田原在文撰 大正一五 再版 洋・中 一 又 五 四六九三

新聞界人物評傳 宮居康太郎撰 昭和四 洋・中 一 イ 八 一〇〇

忠孝・節義（赤穗義士參照）

會津孝子傳 續々・續々々共 森雪翁・同守命撰 洋・中（岩磐史料叢書） 一 リ 五 四七三二

會津孝子傳 五卷 森雪翁撰 洋・中（日本敎育文庫） 一 ト 一 九五九 六

生野銀山孝義傳 小川式撰 洋・中（日本敎育文庫） 一 ト 一 九五九 六

孝義錄 五〇卷・附錄一卷 享和元 和・大 五〇 ロ 九 一五九六

畿內諸國 一 東海道諸國

東山道諸國 九—三五 北陸道諸國

山陰道諸國 三〇—三一 山陽道諸國

南海道諸國 三九—四二 西海道諸國

皇朝二十四孝 松平容敬撰 洋・中（日本敎育文庫） 一 ト 一 九五九 六

皇朝二十四孝 松平容敬撰 安政三 和・大 一 ロ 九 一二四二

皇和表忠錄 蒲生秀實撰 洋・中（日本敎育文庫） 一 ト 一 九五九 六

國朝諫諍錄 二卷 藤井喊撰 洋・中（日本敎育文庫） 一 ト 一 九五九 六

五孝子傳 中井誠之撰 和・中（懷德堂遺書） 一 イ 四 八五二 一五

三忠傳 二卷 安東守約撰 洋・中（日本敎育文庫） 一 ト 一 九五九 六

信州中條義人錄 荒井子哲撰 洋・中（日本敎育文庫） 一 ト 一 九五九 六

勢陽善人錄 洋・中（日本敎育文庫） 一 ト 一 九五九 六

大東敵愾忠義編 富田大鳳撰 昭和一〇 唐・大 二 又 五 四八五一

筑後民閒孝子傳 宮原國倫撰 洋・中（日本敎育文庫） 一 ト 一 九五九 六

忠孝誌 洋・中（日本敎育文庫） 一 ト 一 九五九 六

國別忠孝譜 物集高見撰 洋・中（物集高見全集） 一 イ 四 一三三六 二

忠臣列傳歷史の泉 原浩風等編 大正八 洋・中 一 又 五 四八〇六

忠芬義芳 辻嵒雄編 大正一一 和・大 三 又 五 四四四四

南朝忠臣碑文集 一 忠芬詞叢 二

赤穗義士碑文集 三 淺野家時代赤穗城之圖 三

淺野家時代赤穗藩之圖 三 吉良邸圖面 三

〔傳記大日本史〕義人武俠篇 笹川臨風（種郎）編 昭和一一 洋・中 一 又 五 四八三六 一〇

二孝子石碑文 山縣禎撰・雲岸解 天保一一 和・大 一 又 五 一二一一

日本敎育文庫 孝義篇 同文館編輯局編 明治四三 洋・中 二 ト 一 九五九 六—七

皇朝二十四孝 六 本朝孝子傳 六

孝子義兵衞記錄 六 和州孝子傳 六

孝子山口庄右衞門行狀聞書 六 伊州東條孝子留松傳 六

勢陽善人錄 六 勢州鈴鹿孝子萬吉傳 六

駿州羽左馬縣孝子傳 六 孝子清七行狀略記 六

孝子多十郎行狀記事 六 孝子十五郎傳 六

忠孝誌 六 孝子桑太郎略記 六

孝子喜代太郎墓碑銘 六 孝子彌作墓表 六

三子孝狀 六 松本孝子傳 六

會津孝子傳 六 丹州孝子傳 六

丹州兄弟事實 六 生野銀山孝義傳 六

浮津孝子助市傳 六 土佐國鏡草 六

孝子長吉傳 六 筑前國孝子正助傳 六

筑後民閒孝子傳 六 肥前國孝子傳 六

薩州孝子傳 六 國朝諫諍錄 六

三忠傳 六 皇和表忠錄 六
赤穗義人錄 六 烈士報讎錄 六
赤穗四十七士傳 六 封内異行傳 六
信州中條義人錄 六 義夫理兵衛紀 六
義奴八助傳 六 本朝女二十四孝 七
女郎花物語 七 本朝女鑑 七
本朝列女傳 七 大東婦女貞烈記 七
古今烈女傳 七 越州入幡孝女傳 七
孝女曾與傳 七 駿府御馬町孝女滿幾記事 七
甲斐國孝女傳 七 孝女滿津行狀略記 七
春日局由緒 七 常盤木 七
孝婦阿夏傳 七 貞婦木曾傳 七
越後國孝女傳 七 越後孝婦傳 七
丹後國孝女花傳 七 龍野鳴盛編 七
備後國孝女傳 七 筑前國貞婦萬佐傳 七
芝崎村孝女事實 七 山田村孝婦傳 七
附錄・金言類聚抄 鳥獸孝義傳 七

日本孝子傳 同編纂所編 昭和九 洋・大 一冊 又類 五 四八三四號
肥後孝子傳 中村正尊撰 洋・中 (肥後文獻叢書) 一 イ 四 七〇八四
封内異行傳 桂希言撰 洋・中 (日本教育文庫) 一 ト 一 九五九六
本朝女二十四孝 洋・中 (日本教育文庫) 一 ト 一 九五九七
本朝孝子傳 藤井喊編・狩野永敬圖 貞享三 和・大 三 又 五 一七七一
同 三 又 五 一九五八
同 三 又 五 四七三
本朝孝子傳 三卷 藤井喊編 洋・中 (日本教育文庫) 一 ト 一 九五九六
本朝二十四孝 洋・小 (婦人文庫) 一 イ 四類 八〇二三號
民政史稿 善行美蹟篇 内務省地理局編 大正三 洋・中 一 リ 五 五〇二九五
明治孝節錄 近藤芳樹編 明治一〇 和・中 四 又 五 四四六
同 四 イ 一三 六三七
明治忠孝節義傳 一名東洋立志編 明治三一至三六 五輯 杉本勝二郎編 初・再版 洋・中 五 イ 一三 六三八
名節錄 三卷 岡田僑編 慶應二 和・大 三 又 五 四五四三
同 三 イ 一三 六三六
名節錄 三卷 岡田僑編 慶應二 和・大 一 又 五 七六三
名節錄 卷二・三 岡田僑編 慶應二 和・大 二 又 五 四二五
新撰 大倭二十四孝 物集高見撰 洋・中 (物集高見全集) 一 イ 四 一三三六二

俳人

十二俳仙 老鼠堂永機宗匠外一一家 博文館刊 洋・中 (明治十二傑) 一 又 五 六〇三
蕉門諸生全傳 遠藤日人撰 洋・中 (日本俳書大系・俳諧系譜逸話集) 一 ヘ 五 四二五五一五
俳諧史上の人々 高木蒼梧撰 昭和七 洋・小 一 ヘ 五 四三六四
俳諧人名譜 岩本梓石・宮澤朱明撰 洋・小 (新撰俳諧辭典) 一 ヘ 五 四〇一七
俳家奇人談 竹内玄々一撰 洋・中 (俳諧文庫) 一 ヘ 五 四二九七二〇
俳家奇人談 續共・繪入 竹内玄々一撰 天保三 和・大 六 ヘ 五 二七六六
俳家奇人談 續共・繪入 竹内玄々一撰 天保一二 和・大 六 ヘ 五 二三五〇
俳家詳傳 一條政昭撰 和・中 (蕉門頭陀物語) 一 ヘ 五 一九八六

明治以降物故新派俳人傳 第一輯 新井馨風撰 昭和七 洋・小 一 ヘ 五 四三六三

發明家

現代發明家傳 牧野輝智撰 明治四四 洋・中 一 又 五 四八二六
帝國發明家傳 同傳記刊行會編 昭和五 洋・中 二 又 五 四八〇〇

武藝家・武人・軍人

〔傳記大日本史〕義人武俠篇 笹川臨風〔種郎〕編 昭和一一 洋・中 一 又 五 四八三六一〇
武藝小傳 日夏繁高撰 洋・小 (改定史籍集覽) 一 リ 四 二五九一一
武藝小傳 日夏繁高撰 和・小 (史籍集覽) 二 リ 四 一〇五七三三—二四
武術流祖錄 羽島鑛清等編 洋・中 (武術叢書) 一 イ 四 七九九三一
本朝武藝小傳 日夏繁高撰 洋・中 (國書刊行會叢書・武術叢書) 一 イ 四 七九九三一

○

大阪城の七將星 福本日南〔誠〕撰 大正一〇 五版 洋・中 一 又 五 四三三三
木村重成 後藤基次
眞田幸村 毛利勝永
長曾我部盛親 明石全登
大野治房
織田豐臣德川三公の性格概論 三上參次撰 (史籍先生知友新稿) 古瑞翼賢 洋・中 一 イ 四 一二四〇
近代正說碎玉話 武將感狀記 (正德六) 一〇卷 和・大 熊澤猪大夫編 一〇 又 五 一三三六
近代正說碎玉話 武將感狀記 (正德六) 一〇卷(有缺) 和・大 熊澤猪大夫編 八 又 五 四七九七
古今武家雜話 寫本 和・大 二 又 五 二三三四

志士清談 一名續武將感狀記又名續碎玉話 南條八郎編 洋・中 (改定史籍集覽) 一 リ 四 二五九一一
七武 首書 林恕撰 延寶四 和・大 二 又 五 一七六七
政略結婚と武將の家庭 大塚久撰 昭和四 洋・小 一 リ 四 四七二二
戰國時代の群雄 長田權次郎撰 明治四五 再版 洋・中 一 リ 五 四九六二
中古正說碎玉話 續武將感狀記 (天保一四) 栗原信充編 和・大 一〇 又 五 一三三七
〔傳記大日本史〕武將篇 中村孝也編 昭和一〇 洋・中 一 又 五 四八三六五
日本百將傳一夕話 林信勝撰・松亭金水解補・重信畫 安政四 和・大 一二 又 五 一八七五
日本百將傳一夕話 林信勝撰・松亭金水解補 大正二 洋・中 一 又 五 三五四九
佩弦齋稿 外題六雄八將論 慶應二 和・大 青山延光撰 一 又 五 四八六四
風流眞顯記 竹立撰 寫本 和・小 二 ヘ 一三＊二八七三
武功雜記 中ノ上・下 洋・小 (改定史籍集覽) 一 リ 四 二五九一〇
扶桑名將傳 延寶五 和・大 二 又 五 二五一〇
兵家茶話 八卷 寫本 日夏繁高編 和・大 四 又 五 一八八六
武藏武士 渡邊世祐・八代國治撰 大正二 洋・中 一 又 五 四一二六
武者物語 松田秀任編 明曆二 和・大 三 又 五 三七九六
名將言行錄 七〇卷 岡谷繁實編 明治三八 再版 和・中 七 又 五 四七九九
名將言行錄 七〇卷 岡谷繁實編 明治四二 四版 洋・中 四 又 五 三〇五〇
名將言行錄 前編四〇卷 岡谷繁實編 明治二八 和・中 四 イ 一三 六三五
良將達德鈔 一〇卷・補遺一卷 古賀煜編 明治一五 和・中 一〇 又 五 一〇七七

良將達德鈔 一〇卷・補遺一卷 明治一五 和・中 古賀煜編	一〇冊	又	五類	一〇七八號
同	一〇	又	五	一〇七九
良將達德鈔 一〇卷・補遺一卷 明治一五 和・中 古賀煜編	九	又	五	四七九三
○				
誠忠錄 岡山縣青年會刊 明治四二 洋・中 岡山縣出身從軍死歿者	一	イ	一三	五七三
感狀錄 四編 手塚魁三編 大正三・七 洋・中 三十七・八年戰役	四	又	五	三七五四
〔傳記大日本史〕海軍篇 小笠原長生編 昭和一一 洋・中	一	又	五	四八三六 一三
〔傳記大日本史〕陸軍篇 櫻井忠溫編 昭和一〇 洋・中	一	又	五	四八三六 一四
殉國諸烈士追悼會記事 及殉國諸烈士事蹟 大正八 洋・中 日露戰役	一	又	五	四一八八
盡忠錄 盡忠錄編纂部編 昭和七 再版 洋・大 滿洲上海事變	一	又	五	四八二五
婦女				
以貴小傳 洋・小 (改定史籍集覽)	一	リ	四	二五九 一一
以貴小傳 和・小 (史籍集覽)	一	リ	四	一〇五六 五六
〔異說日本史〕女性篇 雄山閣編輯局編 昭和六・七 洋・中	二	リ	五	五一九四 一一二
歷史上の日本女性	二			二
弟橘比賣	二			二
樟姬	二			二
額田女王	二			二
光明皇后	二			二
藤原藥子	二			二
藤原高子	二			二
清少納言	二			二
袈裟御前	二			二
常盤御前	二			二
小督局	二			二
丹後局	二			二
鄕局	二			二
松下禪尼	二			二
細川ガラシヤ	二			二
淀君	二			二
出雲の阿國	二			二
千姬	二			二
政岡	二			二
桂昌院	二			二
瑤泉院	二			二
高尾	二			二
宮城野・信夫	二			二
加賀の千代	二			二
唐人お吉	二			二
和宮	二			二
紫式部	二			二
祇園女御	二			二
讃岐典侍	二			二
板額	二			二
北條政子	二			二
靜御前	二			二
阿佛尼	二			二
山內一豐の妻	二			二
小野お通	二			二
春日局	二			二
東福門院	二			二
八百屋お七	二			二
壽貞尼	二			二
江島	二			二
瀨川	二			二
井上通女	二			二
野村望東尼	二			二
喜遊	二			二
女郎花物語 三卷 洋・中 (日本教育文庫)	一冊	ト	一類	九五九 七號
近代美人傳 マダム貞奴外一九家 昭和一一 洋・中 長谷川時雨(康子)撰	一	又	五	四八九 九
現代女傑の解剖 九百里外史撰 明治四〇 和・小	一	又	五	二四五
賢母物語 渡邊白水撰 大正四 洋・小	一	又	五	三八二四
古今烈女傳 三卷 洋・中 (日本教育文庫)	一	ト	一	九五九 七
大東婦女貞烈記 源鸞岳撰 洋・小 (婦人文庫) 活動せる實業界の婦人 田村江東編 明治四一 洋・中	一	又	五	三〇三八
	一	イ	四	八〇二 四

大東婦女貞烈記 三卷 洋・中 (日本教育文庫) 源鸞岳撰	一	ト	一	九五九 七
大日本閨門史 白柳秀湖(武司)撰 大正二 洋・中	一	リ	五	三五七〇
〔傳記大日本史〕女性篇 高柳光壽編 昭和一一 洋・中	一	又	五	四八六三 一五
日本女子百傑 鹽井ふく子撰 明治三一 和・中	一	又	五	一三七八
日本名女物語 五卷(內卷三紈)・繪入 和・大	四	又	五	二五二
美姬遺蹟 池邊義象・增田于信撰 明治三六 洋・中	一	又	五	一〇一二
美人傳 長谷川時雨(康子)撰 大正七 洋・小	一	又	五	四二一
婦人文庫 傳記 同文庫刊行會刊 大正三 洋・小	二	イ	四	八〇二 三一四
本朝女鑑抄				三
比賣鑑				三一四 本朝女二十四孝 大東婦女貞烈記
北州列女傳 和・中 (百萬塔)	一	イ	四	一三五 一〇
本朝女二十四孝 洋・中 (日本教育文庫)	一	ト	一	九五九 七
本朝女鑑 一二卷 洋・中 (東洋女訓叢書)	一	ロ	九	八〇四 一
本朝女鑑 一二卷 洋・中 (日本教育文庫)	一	ト	一	九五九 七
本朝女鑑抄 洋・小 (婦人文庫)	一	イ	四	八〇二 三
本朝列女傳 一〇卷 洋・中 黑澤弘忠撰 (日本教育文庫)	一	ト	一	九五九 七
名媛と筆蹟 中村秋人撰 明治四二 洋・小	一	又	五	三〇七六
同	一	又	五	三一四八
明治閨秀美譚 鈴木光次郎編 明治二五 和・中	一	又	五	八二四
名婦傳 長谷川時雨(康子)撰 大正八 洋・小	一	又	五	四一八四
柳營外戚婦女傳 寫本 和・中	二	又	五	二七八二
柳營婦女傳系 寫本 和・中	一一	又	五	二五一九
柳營婦女傳叢 國書刊行會編 大正六 洋・中 (國書刊行會叢書)	一	イ	四	八五一 一二
玉輿記 柳營婦女傳系				
幕府祚胤傳(竹尾善筑) 幕府盛女傳續編(同上)				
和國玉かつら (寶永六) 和・大	五	又	五	＊三六六
佛家(總記〔又一〕所載大日本佛教全書史傳部・日本人叢傳〔又五〕總記參照)				
永平寺三祖行業記 洋・小 (續群書類從)	一	イ	四	二八二 九
各宗高僧傳 來馬琢道編 明治四三 洋・中 列傳體日本佛教史	一	八	四	一八八八
近世禪林言行錄 森大狂(慶造)編 明治三五 洋・中	一	八	四	四九三
近世念佛往生傳 隆圓撰 文化三 和・大	三	八	四	七二八
高僧傳集 國民文庫刊行會刊 大正二 洋・中 (續國民文庫)	一	ヘ	二	四〇七八 一八
弘法大師行狀記(土佐光顯畫)				
日蓮上人一代圖會(中村經年撰・葛飾爲齋畫)				
親鸞聖人御一代記圖繪 浮土眞宗蓮如上人御一生記繪抄(了辨撰)				
一休諸國物語圖會(平田止水編・菱川清春畫)				
弘法大師弟子譜 道猷編 (天保一三) 和・大	四	八	四	七一四
同	四	八	四	二一三
弘法大師弟子譜 道猷編 寫本 和・中	四	八	四	一一一
高野山往生傳 如寂撰 洋・小 (續群書類從)	一	イ	四	二八二 八

五山詩僧傳 附錄別稱竝室號等 明治四五 上村觀光撰 洋・中 一冊 へ一六類 二五六號
後拾遺往生傳 三善爲康撰 洋・小 (續群書類從) 一 イ四 二八二八
後拾遺往生傳 三善爲康撰 洋・小 (改定史籍集覽) 一 リ四 二五九一九
三外往生記 蓮禪撰 洋・小 (續群書類從) 一 イ四 二八二八
三外往生記 蓮禪撰 洋・小 (改定史籍集覽) 一 リ四 二五九一九
三寶繪詞 三卷 源爲憲撰 洋・中 (大日本佛敎全書) 一 ハ四 一五三一二
三寶繪詞 別冊解說添 源爲憲撰 前田家本複製—昭和一〇 和・大 (尊經閣叢刊本) 四 ハ四 *一六一七
紫巖譜略 附東海譜 昭和七 源爲憲撰 和・中 一 ハ四 二五七
紫巖譜略 (文政元) 長木巷重・村尾泰軌撰 寫本 和・小 一 ハ四 二一四七
紫巖譜略 寫本 和・小 一 ハ四 一〇四五
釋氏二十四孝 繪入 (承應五) 日峯編 和・大 一 ハ四 一三三六
拾遺往生傳 三善爲康撰 洋・小 (續群書類從) 一 イ四 二八二八
重續日域洞上諸祖傳 良機撰 洋・中 (大日本佛敎全書) 一 ハ四 一五三一二〇
招提千歲傳記 義澄撰 寫本 和・大 五 ハ四 *一三八
招提千歲傳記 義澄撰 洋・中 (續々群書類從) 一 イ四 五五三一二
淨土宗十祖畫像略傳 巖谷愍隨編・新妻靈俊畫 明治三六 和・中 一 ハ四 二四三
諸門跡傳 爲純編 寫本 和・大 五 ハ四 一一三
眞宗全書 史傳部 洋・中 妻木直良編 九 ハ五 一六三八六〇・六四—七一
祖門舊事記(第二卷)(玄智) 六〇 祖門舊事記殘篇(玄智編) 六〇
實如上人闍維中陰錄(實孝) 六〇 蓮如上人御往生記 六〇
蓮能御往生記(實孝) 六〇 二十四輩次第記錄(知空) 六四
親鸞上人御眞弟散在記(宗誓) 六四 二十四輩散在記(同上) 六四
揩聚抄(天旭) 六四 遺德法輪集(宗誓) 六四
明義對辨(天旭) 六四 二十四輩記(是心等) 六四
大谷遺跡錄(先啓) 六四 諸寺異說彈妄(同上) 六四
二十四輩名位(常樂寺傳) 六四 二十四輩名位(乘恩傳) 六四
紫雲殿由緣起(明專) 六五 宗祖世錄(慧旭) 六六
觀鸞上人正明傳(存覺) 六六 親鸞上人正統傳(良空) 六六
非正統傳(玄智・大慶) 六六 繪像木像由緣(安養寺集) 六六
高祖御眞影記(先啓) 六六 大谷本願寺通紀(玄智) 六七
高田三祖傳(圓遵) 六七 佛光寺中興了源上人傳(唯了) 六七
常樂臺主老衲一期記 六七 鑑古錄(寂慧) 六七
異本反故裏書(顯誓) 六七 眞宗安心異諍紀事(玄智) 六七
圓澄講師傳(演澄年譜共) 六七 超空師行狀(安環) 六七
月筌律師行狀(觀信) 六七 信明院本如上人行記(超然) 六七
廣如上人芳蹟考(敎海一瀾社編) 六七 顯誓病中日記(顯誓) 六七
本福寺由來記(明宗等) 六八 敎訓竝俗姓(明順) 六八
本福寺跡書(明誓) 六八 本福寺門徒記(同上) 六八
本福宗明宗跡書(明宗) 六八 金森日記拔(知空編) 六八
德了袖日記(德了) 六八 實悟記拾遺(先啓編) 六八
蓮如尊師行狀記 六八 蓮如上人御繪傳 六八
蓮如上人御法談 六八 蓮如上人緣起(先啓) 六八
眞宗懷古鈔(惠忍) 六八 蓮如上人御舊跡繪鈔(秋里籬島) 六八
蓮如上人御隱棲實記(西生伯恕編・止齋老人補) 六八
蓮如上人紀伊國紀行(功嚴) 六八 澁谷歷世略傳(德義編・德常補) 六八
澁谷學匠略傳(物部) 六八 大谷世說(超然) 六八
私心記(實從) 六八 本福寺次第艸案(明式) 六八
淨土眞宗七高僧傳(玄智編) 六九 眞宗七祖傳衍繹篇(同上) 六九
正統傳後集(良空) 六九
嚴如宗主履歷大谷派講者列傳碑文集(南條文雄編) 六九
古德事蹟傳 六九 先哲遺事(玄妙) 六九
龍谷講主傳(宗郎) 六九 淨土眞宗僧寶傳(海藏) 六九
反正紀略(超然) 七〇 續反正紀略(同上) 七一
上京日次記(大濱) 七一 自謙日誌(自謙) 七一
金剛槌(春貞) 七一 春貞記錄(同上) 七一
人名傳 相澤惠海編 洋・中 (禪學要鑑) 一 ハ四 二三七〇
新開顯驗往生傳 本朝往生傳(正德元) 珂然撰 和・大 三 ハ四 二二六三
續日域洞上諸祖傳 良高撰 洋・中 (大日本佛敎全書) 一 ハ四 一五三一二〇
續日本高僧傳 一一卷 道契編・大內青巒校 明治三九 和・中 六 ハ四 一〇三九
同 六 ハ四 二三四二
續日本高僧傳 一一卷 道契編 洋・中 (大日本佛敎全書) 一 ハ四 一五三一〇四
續日本高僧傳 卷五迄・目一卷 道契編 明治一七 和・中 三 ハ四 七〇九
續本朝往生傳 大江匡房撰 和・大 (群書類從) 一 イ四 四八八八九
續本朝往生傳 大江匡房編 洋・小 (經濟雜誌社本群書類從) 一 イ四 二三五四
〔傳記大日本史〕僧侶篇 鷲尾順敬編 昭和一〇・一一 洋・中 二 ヌ五 四八三六七—八
東國高僧傳 一〇卷 性潡撰 洋・中 (大日本佛敎全書) 一 ハ四 一五三一〇四
南都高僧傳 洋・中 (大日本佛敎全書) 一 ハ四 一五三一〇一
日域洞上諸祖傳 自澄撰 洋・中 (大日本佛敎全書) 一 ハ四 一五三一〇
日蓮宗高僧傳 附錄日蓮宗寺院緣起等 大正元 菱沼哲之介撰 洋・中 一 ハ四 一五三一〇
入宋三僧傳 細川潤次郎撰 (十洲全集) 洋・中 明治二七 一 へ一 四三七九三
入唐記 心覺撰 洋・中 (大日本佛敎全書) 一 ハ四 一五三一一四
入唐五家傳 洋・小 (續群書類從) 一 イ四 二八二八
日本往生極樂記 慶滋保胤撰 和・大 (群書類從) 一 イ四 四八八八九九
日本往生極樂記 慶滋保胤撰 洋・小 (經濟雜誌社本群書類從) 一 イ四 二三五四
日本高僧傳指示抄 宗性撰 洋・中 (大日本佛敎全書) 一 ハ四 一五三一〇一
日本高僧傳要文抄 宗性撰 洋・中 (大日本佛敎全書) 一 ハ四 一五三一〇一
日本高僧傳要文抄 宗性撰 洋・中 (新訂增補國史大系) 一 リ四 四八一五三
日本宗敎者列傳 鷲尾順敬撰 昭和一〇 洋・中 (日本宗敎講座) 一 ハ一 二三四六一一
日本洞上聯燈錄 一二卷・目錄一卷 寬保二 秀恕編 和・大 七 ハ四 二六二四
日本洞上聯燈錄 一二卷・目錄一卷 秀恕編 洋・中 (大日本佛敎全書) 一 ハ四 一五三一〇
日本名僧傳 洋・小 (改定史籍集覽) 一 リ四 二五九一九
日本名僧傳 洋・小 (續群書類從) 一 イ四 二八二八
日本名僧傳 洋・小 (改定史籍集覽) 一 リ四 二五九一九
仁和寺御傳 尊海撰 和・大 (群書類從) 二 イ四 四八八九〇—九一
仁和寺御傳 尊海撰 洋・小 (經濟雜誌社本群書類從) 一 イ四 二三五四
仁和寺諸師年譜 洋・小 (續群書類從) 一 イ四 二八二八
維新史稿 日子山義僧傳 江島茂逸編 明治三〇 和・中 一 リ五 四一三七
百人小傳 「京五山ノ百僧傳」 和・中 (百人一首後附) 民友社刊 一 へ一八 一六七五
佛家文人傳 附錄松尾芭蕉 明治二七 加藤咄堂(熊一郎)撰 洋・中 一 ハ四 一四五九

	冊	類	號
佛家文人傳 附錄松尾芭蕉 加藤咄堂(熊一郎)撰 明治二七 洋・中	一	八四	二六四一
墨蹟祖師傳略記 藤野宗郁編 安政二 和・大	二	八四	六三一
本朝高僧傳 七五卷 寶永四 師蠻撰 後刷本 和・大	三二	八四	一一三〇
本朝高僧傳 七五卷 洋・中 師蠻撰 (大日本佛敎全書)	二	八四	一一五三四 一〇二一一〇三
本朝新修往生傳 藤原宗友撰 洋・小 (續群書類從)	一	イ四	二六二 八
本朝新修往生傳 藤原宗友撰 洋・小 (改定史籍集覽)	一	リ四	二五九 一九
本朝僧寶傳 洋・中 (大日本佛敎全書)	一	八四	一五三四 一一一
本朝法華傳 寫本 和・大	一	八四	四一六
妙好人傳 五編一〇卷・續二卷 仰誓等編 明治三一 一〇版 洋・小	一	ヌ五	四一六

佛師

歷代大佛師譜 補・佛師傳共 黑川春村編 和・中 (墨水遺稿)	一	イ四	五〇二 三
歷代大佛師譜 補・佛師傳共 黑川春村編 洋・中 (墨水遺稿)	一	イ四	五八

文學者・小說家

〔傳記大日本史〕文人篇 久松潛一編 昭和一〇 洋・中	一	ヌ五	四八三六 九
文壇人物評論 正宗白鳥(忠夫)撰 昭和七 洋・小	一	ヘ二	四三五〇
文壇風聞記 妖堂居士編 明治三二 洋・小	一	ヘ一	六三五
同	一	ヘ一	三六九一
明治文學家評論 新聲社同人撰 明治三四 洋・小	一	ヘ一	四三七九

○

江戸時代戲曲小說通志 後編(傳記部) 雙木園主人編 戲曲小說 和・中	二	ヘ三	三六八 三一 四
近世作家大觀 第一卷 鈴木行三編 昭和八 洋・中	一	ヘ二	四三五四
京攝戲作者考 木村默老(通明)編 洋・中 (續燕石十種)	一	イ四	六二一
慶長以來諸家著述目錄 中根肅治編 明治二六 和・小	一	ヘ一	四九五
同	一	ヘ一	二六七七
戲作者考 寫本 和・大 (玉晁叢書)	一	イ四	* 六九六 三一
戲作者考補遺 木村默老(通明)撰 昭和一〇 洋・中	一	ヘ一	二六八一
戲作者小傳 國書刊行會刊 洋・中 (燕石十種)	一	イ四	六二一
同	一	イ四	六四七
戲作六家撰 岩本活東子撰 洋・中 (燕石十種)	一	イ四	六二一
同	一	イ四	六四七
作者店おろし 三升屋二三治撰 洋・中 (新群書類從)	一	イ四	五三六 三
近世物之本江戸作者部類 二卷 瀧澤馬琴(解)撰 洋・小 (近古文藝温知叢書)	一	イ四	二二六 五
近世列傳躰小說史 水谷不倒(弓彥)撰 明治三〇 洋・中	一	ヘ一	四五一
同	一	ヘ一	二四三二
新撰列傳體小說史 前編 水谷不倒(弓彥)撰 昭和四 洋・中	一	ヘ一	二六七八

明治功臣附叛臣

百官履歷 日本史籍協會編 昭和二・三 洋・中 (日本史籍協會叢書)	二	リ五	二九一 四 七二一七四
明治功臣錄 朝比奈知泉編 大正四至七 再・一五版 洋・中	四	ヌ五	三八八八

西鄕南洲 大久保甲東	一	木戸松菊	一
山縣有朋公	一	伊藤博文公	一
福澤諭吉翁	一	井上侯と松方侯	一
大隈重信伯	二	明治詔勅集	一
陸奥伯と小村侯	二	板垣伯と後藤伯	二
川上將軍と兒玉大將	二	公爵桂太郎	二
澁澤榮一男	二	乃木大將と東鄕元帥	二
岩倉具視公	三	三條實美公	三
勝海舟伯	三	大村益次郎	三
寺島宗則伯	三	副島種臣伯	三
榎本武揚子	三	黑田淸隆伯	三
西鄕從道侯	四	附錄・近代史年表	三
西園寺公望公	四	大山巖公	四
寺內正毅伯	四	伊東祐亨伯	四
森有禮子	四	後藤新平男	四
附錄・近代人名辭典	四	岩崎彌太郎	四

○

淸敎徒神風連 福本日南(誠)撰 大正五 洋・小	一	ヌ五	三九三二
西南記傳 諸家列傳部 黑龍會編 明治四四 洋・中	二	リ五	一四九九 五一六
同	二	リ五	五四一五 五一六
丁丑戰歿五氏實歷 附錄戰病死者人名錄 昭和二 洋・中	一	ヌ五	四七〇一
明治叛臣傳 田岡嶺雲(佐代治)撰 明治四二 洋・中	一	ヌ五	四七七一

○

維新史籍解題 傳記篇 高梨光司編 昭和一〇 洋・中	一	リ五	五三八八

盲人

日本盲人史 續共 中山太郎撰 昭和九・二一 洋・中	二	ヌ五	四八三一

遊俠

江戸俠客物語 林和撰 大正五 再版 洋・小	一	ヌ五	三九三九
親分子分 俠客篇 白柳秀湖(武司)撰 大正元 洋・小	一	リ四	三五六八 二
關東血氣物語 一名古今俠客傳 寫本 和・大	四	ヘ一三	二六七九
俠客傳全集 博文館校編 明治三五 三版 洋・小 (帝國文庫)	一	ヘ二	一五五 四
幡隨院長兵衛一代記		天魔水滸傳	
國定忠治實記		鼠小僧實記	
神明强勇傳		饒花奴の小まん(柳亭種彥)	
東男奇遇絲紡		萬屋助六 三浦屋遊角 江戸紫三人同胞(柳亭種彥)	
松前屋五郎兵衛			

〔傳記大日本史〕義人武俠篇 笹川臨風(種郎)編 昭和一一 洋・中 — 一 ヌ五 四八六六 一〇

浪花五俠傳 洋・中 (燕石十種) — 一 イ四 六二一

同 — 一 イ四 六四七

遊女

古今史料高尾考 太田百祥撰 明治二八 和・中	一	ヌ五	四八七五
高尾考 原盛和撰 洋・中 (燕石十種)	一	イ四	六二一
同	一	イ四	六四七
高尾追々考 加藤祝撰 洋・中 (鼠璞十種)	一	イ四	八五一
遊女考 相場長昭編 洋・小 (近古文藝温知叢書)	一	イ四	一三六 五

地方人

書名	著者	刊	類	號
秋田縣史 學術名家 洋・中	同縣編	一	リ	五 三八七四
足利市史 人物 洋・中	同市編	一	リ	五 五四一三
阿波偉人傳 初編 明治三六 洋・小	石黑德撰	一	ヌ	五 一一〇二
池田人物誌 大正一二・一三 洋・小	吉田銳雄・稻東猛編	二	ヌ	五 四六八七
北越史料 出雲崎偉人及傑士の傳 洋・中	佐藤義太郎編	一	リ	五 四〇一七
伊那尊王思想史 人物略志 洋・中	市村咸人撰	一	リ	五 四九六三
磐田郡誌 人物 洋・中	同郡教育會編	一	ル	四 三三八五
巖手縣下閉伊郡誌 人物 洋・中	同郡教育會編	一	ル	四 二四四〇
越後名寄 人倫部 寫本 和・中	丸山元純撰	一	ル	四 一六八三 三五
越後野志 人物 洋・大	小田島允武撰	一	ル	四 三三一八 二
越佐先賢墳墓誌 外篇 昭和一一 洋・中	大橋永三郎編	一	ヌ	五 四八九三
江戶儒醫評判記 寫本 和・中		一	ヘ	九 一七七九
江都諸名家墓所一覽 明治三四 洋・小	岡田老樗軒編	一	ル	三 二九六一
大分縣偉人傳 明治四〇 洋・中	大分縣教育會編	一	ヌ	五 二七七三
奧羽史料 人物傳 和・小	香雪精舍撰	一	リ	五 一三九四 一
大阪人物誌 續共 昭和二・一一 和・中	石田誠太郎撰	七	ヌ	五 四八一六
大阪訪碑錄 校本 昭和四 洋・中	木村敬二郎編 (浪速叢書)	一	イ	四 一一三一 一〇
大津市志 人物志 洋・中	同市教育會編	一	ル	四 二〇三七 三
大沼郡誌 人物 洋・中	同郡役所編	一	ル	四 二九九四 八
近江蒲生郡志 人物志 洋・中	同郡役所編	一	リ	五 五四〇七 三
近江坂田郡志 人物志 洋・中	平川喜代太郎等編	一	ヌ	五 四八五四
岡山縣人物縱橫 昭和六 洋・小	久米龍川撰	一	ヌ	五 四八五五
同		一	ヌ	五 三三七七
岡山縣人物傳 明治四四 洋・中	岡山縣編 再版	一	ヌ	五 三三六四
同		一	ル	四 三三七一
小城郡誌 舊家並人物 洋・中	同郡教育會編	一	ル	四 三三六六
沖繩縣國頭郡誌 人物史傳 洋・中	島袋源一郎編	一	ル	四 一七四八 三
尾張國愛知郡誌 人物 洋・中	田中重策撰	一	ル	四 二九九二
尾張國愛知郡誌 人物傳 洋・中	同郡編	一	ル	四 四五六七
尾張名家誌 二編・補遺五卷 大正七 和・大	細野忠陳撰	五	ヌ	五 二〇一九
尾張名家誌 初編 安政四 和・大	細野忠陳撰	二	ヌ	五 二七〇
尾張名家誌 初編 明治三五 求版 和・大	細野忠陳撰	二	ヌ	五 二七七三
甲斐國志 人物部・士庶部 洋・中	(甲斐叢書)	一	イ	四 一二二九 一二
嘉穗郡誌 人物 洋・中	同郡役所編	一	リ	五 五四四一
上伊那郡史 人物傳 洋・中	唐澤貞治郎編	一	ル	四 三一〇〇
加美郡誌 舊家及人物 洋・中	同郡教育會編	一	ル	四 三三九七
刈谷町誌 人物 洋・中	同誌編纂會編	一	リ	五 五四六五

書名	著者	刊	類	號
關八州名墓誌 大正一五 洋・中	時山彌八撰	一	ル	四 二九六三
北宇和郡誌 人物小傳 洋・中	兵頭賢一等編	一	リ	五 五四二八
北葛城郡史 傳記 洋・大	同郡役所編	一	リ	五 三五七三 二
吉備群書集成 傳記部 洋・中	同集成刊行會刊	一	イ	四 九八一 四
埋禮水	備前七英士讚話			
墮淚口碑(太田昭景・稻垣茂松)	率章錄			
泳化餘編	仰止錄			
清水宗治事蹟(永田瀨兵衛)	右大臣吉備公傳			
和氣清麻呂傳	兒島高德事蹟考			
熊澤了介先生事跡考(清水信)	熊澤先生覺書			
沖水餘波(大野惟貞編)				
舊雨小傳 明治三一 和・小	竹內貞誠撰 (東仙詩鈔附錄)	一	ヘ	一八 一九三六 二
鄉土先賢列傳 大正五 洋・中	長崎市小學校職員會編	一	ヌ	五 三九七一
京都府北桑田郡誌 著名の人物 洋・大	藤田元春等編	一	リ	五 五四五八
桐生織物史人物傳 昭和一〇 洋・中	桐生織物史編纂會編	一	ヨ	八 三四七六
近世吾妻人物記 寫本 和・小	(玉晃叢書)	一	イ	四 六九六 * 一九二
近世江都著聞集 「讚岐人」 明治二七 和・中	馬場文耕撰 三土幸太郎撰 (燕石十種)	一	イ	四 六一一 二
久米郡誌 人物 洋・中	同郡教育會編	二	ヌ	五 三二六六
黑田家臣傳 洋・中	貝原篤信撰 (益軒全集)	一	ル	四 三二七九
藝備偉人傳 上 明治四〇 洋・中	坂本筑山撰	一	イ	四 七四〇 五
高知縣高岡郡史 偉人傑士略傳 洋・中	同郡役所編	一	ヌ	五 二六四一

又 傳記 五 本邦人叢傳

書名	著者	刊	類	號
神戶市史 近世人物列傳 洋・中	中井伊與太撰	一	リ	五 四二七一 三
小倉市誌 人物 洋・中	同市役所編	一	ル	四 二九九〇 二
堺市史 人物誌 洋・中	中井伊與太撰	一	リ	五 四九八七 七
相良史 傳記 洋・中	山本吾朗編	一	リ	五 四九九八
薩藩舊傳集 洋・中	(薩藩叢書)	一	イ	四 五二九 一
靜岡縣小笠郡誌 傳記 洋・中	本多丹彌等編	一	ル	四 三二八八
靜岡縣田方郡誌 人物 洋・中	八木昌平編	一	ル	四 三二八二
志田郡沿革史 古今功績家 洋・中	同郡役所編	一	リ	五 五〇三二
島根縣舊藩美蹟 明治四五	島根縣內務部刊 和・中	一	ヌ	五 四〇一一
下總國舊事考 下總國人物 和・中	清宮秀堅撰	一	ル	四 一〇一九 八
下毛郡誌 人物篇 洋・中	同郡教育會編	一	リ	五 五四三〇
上房郡誌 人物 洋・中	同郡教育會編	一	ル	四 二三五四
白河藩出身者 桑名 碑文集 明治四一	和田綱紀編 和・中 (樂翁公と教育附錄)	一	ト	三 九一五
新編常陸國誌 人物 洋・中		一	ル	四 七九一 二
靖獻事蹟 明治一八 和・中	近藤清石撰 (山口縣史略附錄)	二	ヌ	五 一六〇七
仙臺市史 人物傳 洋・中	清水東四郎等編	一	リ	五 五〇一七
仙臺人物史 二卷 明治二九 和・中	虎岩玄乙撰 (仙臺文庫叢書本)	一	ヌ	五 二〇五四
先民傳 「長崎ノ人物傳」 文政二 和・大	盧千里撰	一	ヌ	五 三六八〇
續橫手鄉土誌 人物 洋・中	橫手町史編纂會編	一	リ	五 五四五三 二

冊	類	號		
一	又	四六八八	第一線に立てる人々 紀伊偉材傳 大正一五	松本眞一撰 洋・小
一	又	四七四四	臺灣の新人舊人 附錄臺灣の理想鄉五間厝外四篇 昭和三	田中一二撰 洋・小
一	リ	三七八〇	高田市史 人物 洋・大	同市教育會編
一	ル	二七九二	校補但馬考 人物 洋・中	櫻井良翰撰
一	又	二〇九一	伊達家世臣傳記 三卷 明治二七	田邊希文編 和・小（仙臺叢書本）
一	イ	一二二九	玉川參登鯉傳 洋・小（未刊隨筆百種）	日蒲祿撰
一	又	四六一〇	帝都紳士淑女列傳 昭和四	畠中惣治郎撰 洋・大
一	又	三七二〇	東海三州人物 大正三	伊東圭一郎撰 洋・小
一	ル	五一九	高名開人東京古跡誌 一名古墓廻靈 明治三一	大橋義撰 洋・小
一	ル	二二七二	同	
一	ル	二二三八	東京ダイレクトリ 大正二	東京ダイレクトリー社刊 洋・中
一	イ	六二一	當世武野俗談 洋・中（燕石十種）	馬場文耕撰
一	又	八六五	東北之偉人 明治二六	麻績斐撰 和・中
一	又	三七〇二	土佐偉人傳 大正三	寺石正路撰 洋・中
一	ト	九五九 六	土佐國鏡草 洋・中（日本教育文庫）	谷垣守撰
一	ル	三二八九	利根郡誌 人物 洋・中	原澤豐作等編
一	ル	二九八二	苫田郡誌 人物 洋・中	同郡教育會編
一	リ	五四二六	名賀郡史 人物 洋・小	中林正三撰
一	リ	三六一九	長崎鄉土誌 人物 洋・中	北野孝治編
一	リ	三七六一	名古屋市史 人物編 昭和九	第一・二 洋・中 同市役所編
二	リ	三六六一 一一一二	同	
一	イ	六二一 一	浪華五俠傳 洋・中（燕石十種）	
一	イ	六四七 一	同	
一	イ	六二一 一	浪速人傑談 二卷 洋・中（續燕石十種）	政田義彥撰
二	又	二九八三	浪速人傑談 二卷 寫本	政田義彥撰 和・大
一	ル	一九六八	浪速名家墓所記 明治四四	宮武外骨撰 和・小
一	ル	三二五	同	
一	ル	三二二〇	同	
一	リ	四九一六	奈良縣高市郡志料 碑銘褒狀 昭和九	土井利顯等編 洋・中
一	ロ	三二八九	南學史 洋・中	寺石正路撰
一	又	四七四九	南豫遺香 大正七	伊達秀宗外百三家 增補再版 兵頭賢一編 和・中
一	リ	五四六三 二	新潟市史 人物 洋・中	同市役所編
一	リ	五四六四	西加茂郡誌 人物 洋・大	同郡教育會編
一	ル	三〇六四	西白河郡誌 人物 洋・中	同郡役所編
一	ル	三二九六	西山梨郡誌 人物誌 洋・中	山梨教育會同郡支會編
一	リ	三九六八 四	日本橋區史 人物志 洋・中	同區役所編
一	リ	三六四一 一八	濃陽諸士傳記 洋・小（國史叢書）	
一	又	四八一八	梅鶴閑話 二卷・拾遺・續・續々共 昭和八	山下弘毅編 洋・中

冊	類	號		
一	又	五四八六	函館市功勞者小傳 昭和一〇	函館市刊 洋・中
一	ル	三三九五	函館市誌 人物 洋・中	佐藤勘三郎編
一	又	三九一三	灞城明倫館學頭次第 大正五	近藤清石撰 和・中
一	リ	四九九四	速見郡史 人物 洋・中	志手環編
一	リ	四七八六 三	東淺井郡志 人物志 洋・中	黑田惟新編
一	ル	三三九〇	東八代郡誌 人物誌 洋・中	山梨教育會東八代支會編
一	ル	二九九三	東山梨郡誌 人物志 洋・中	山梨教育會東山梨支會編
一	又	四七五八	肥後人物史 近世 上卷 大正一四	下田曲水撰 洋・中
三	又	四七八六	肥後先哲遺蹟 稿本 明治二七	武藤巖男編 和・中
一	又	四八八二	肥後先哲偉蹟 三卷・續九卷 明治四四	武藤巖男編 洋・中
二	又	一〇〇二	尾三人士言行錄 九卷 明治二二	松井善太郎編 洋・小
一	リ	四七四七 二	日野郡史 史傳 洋・中	內藤岩雄等編
一	イ	一一七一	廣島蒙求 炙編共 洋・中（元凱十著）	小鷹狩元凱撰
一	又	一八六一	廣島蒙求 一名弘洲雜話 明治三八	二卷・附錄一卷 洋・小 小鷹狩元凱撰
一	リ	四六九五	深川區史 人物傳 洋・中	和田清馬編
一	ル	二三四九	福井縣坂井郡誌 人物及名家 洋・中	同郡教育會編
一	又	四七六〇	北越名流遺芳 第一・二集 大正三・四	今泉鐵次郎編 和・中
二	又	三六九八	南北堀江誌 堀江の先賢と人物 洋・中	蒲田利郎編
一	ル	三一〇三	松代町史 人物史 洋・中	大平喜間多編
一	リ	四九八二 二	三重縣安濃郡誌 記傳 洋・中	同郡教育會編
一	ル	三三七六	南安曇郡誌 人物篇 洋・大	同郡編
一	チ	一〇 三七二〇	盛岡碑文集 昭和七	太田孝太郎編 和・中（楓園叢書本）
三	チ	一〇 三七三〇	山城全州墓誌銘集大成 寫本	武門之部三卷 和・大
一	又	四七三一	琉球の五偉人 大正五	伊波普猷・眞壤名安興撰 洋・小
			羽地朝秀	具志頭溫
			宜灣朝保	程順則
			儀間眞常	
一	又	三〇四七	鹿深遺芳錄 明治四〇	滋賀縣甲賀郡教育會刊 洋・中

事彙・辭書

冊	類	號		
一	又	七二九	韻鏡反切名乘卽鑑 天明六	多田秀洞撰 和・小
二	チ	一〇〇八	本朝畫家人名辭書 明治三九	狩野壽信編 一七版 和・中
二	チ	四＊一一七七	鑑畫必懷 寫本	草稿本 和・小
一	ト	三三二二	教育人名大辭典 昭和一一	尾高豐作編 洋・中
一	又	九三〇	日本現今人名辭典 明治三三	田中重策編 洋・中
一	又	三四一八	現代人名辭典 明治四五	「東京在住者」 中央通信社刊 洋・小
一	又	三一七四	現代名家精彩 明治四三	成文社編 洋・中
一	イ	一一三五 二七	思想家人名辭典 洋・中	春秋社編輯部編（大思想エンサイクロペディア）
一	又	四六七九	實業家人名辭典 明治四四	東京實業通信社編 洋・中
一	チ	三 一四四	新撰日本書畫人名辭書 明治三六	上卷（書家門） 青蓋居士編 洋・小

成功模範錄	「現代人」明治四二	東京耕文社刊	洋・中	一冊 又 類五 三〇五四 號
大正人名辭典	附日本帝國之實力・商工業發達史 大正三	東洋新報社刊	洋・大	一 又五 三八二六
大日本女性人名辭書		高群逸枝撰	昭和一 洋・中	一 又五 四八八八
大日本人名辭書	經濟雜誌社刊 明治一八・一九		洋・中	四 又五 四
訂正增補大日本人名辭書	經濟雜誌社刊 明治二九	三版	洋・大	二 又五 二四六
訂正增補大日本人名辭書	經濟雜誌社刊 明治三三	四版	洋・大	一 又五 二八五一
訂正增補大日本人名辭書	經濟雜誌社刊 明治三六	五版	洋・大	一 又五 三〇〇二
訂正增補大日本人名辭書	經濟雜誌社刊 大正元	七版	洋・大	一 又五 三七〇一
大增補大日本人名辭書	東京經濟雜誌社刊 大正10	九版	洋・大	一 又五 四三七六
同				一 又五 四三九六
大日本人名辭書	二卷・首一卷 昭和二	同辭書刊行會刊 新版再版	洋・大	三 又五 四六九九
帝國人名辭典	附異名類纂 明治四〇	東京圖書出版合資會社編 修增六版	洋・中	一 又五 四六九七
傳記資料索引	第一卷第一至四册(第二册缺) 昭和三至一一	東京市立日比谷圖書館編	洋・大	三 又五 四八八五
類聚傳記大日本史	雄山閣刊 昭和九至一一		洋・中	一五 又五 四八三六
公卿篇	一	將軍執政篇		二
大名篇	三	忠臣志士篇		四
武將篇	五	學藝篇		六
僧侶篇	七・八	神道篇		八
文人篇	九	義人武俠篇		一〇
政治家篇	一一	實業家篇		一二
海軍篇	一三	陸軍篇		一四
女性篇	一五			

名乘字訓	伊勢貞丈撰 寫本		和・中	一冊 又 類五 四七五 號
明治增補名乘字引	高井伴寛撰・工藤塞齋增校 明治四	增補再板	和・小	一 又五 六九八
日本畫家大辭典	澤田章撰 大正二		洋・大	一 チ四 三四六五
日本人名辭典	栗嶋狹衣(山之助)編 明治三七		洋・小	一 又五 二六一
日本人名辭典	芳賀矢一編 大正三		洋・小	一 又五 三七五二
同				一 又五 三七五三
最新日本著作者辭典	神谷敏夫撰 昭和六		洋・中	一 イ一 一七九一
日本文學作家人名辭彙	改造社刊		洋・中	一 ヘ二 四三六〇 一七
日本名家列傳	日本力行會出版部編 明治三六		洋・大	一 又五 一三九五
同				一 又五 四七〇四
日本歷史人名問答	井口正之編 明治三六		洋・小	一 又五 一七三
早引人物故事	川關惟充撰 文政八		和・小	二 又五 四一九
同				一 又五 三六三一
日本佛家人名辭書	鷲尾順敬編 明治三六		洋・大	一 八四 三六三
人名錄附人名				
名簿類之目錄	日比谷圖書館編 昭和四		和・中	一冊 又 類五 一八五八 號
一般				
御即位記念皇國之礎	深尾幸太郎撰 大正四		洋・大	一 又五 三八八一
國民彰善錄	高鳥剛撰 大正五		洋・中	一 又五 三九二九
御大禮記念表誠帖	田中清文編 昭和四		和・大	一 ワ六 六三〇六

社交要錄	大正六年用 大正五	ジャパン・マガジーン社刊	洋・中	一 又五 三九五七
人事興信錄	初至三・五至七版 明治三六至大正一四	人事興信所刊	洋・小・大	六 又五 二六〇六
大衆人事錄	帝國祕密探偵社編 昭和五	三版	洋・大	一 又五 四七八〇
同				一 又五 四八五〇
大衆人名鑑	附會社・銀行錄 昭和七	內外電報通信社・帝國聯合諜密探偵社刊	洋・大	一 又五 四八四七
日本全國著名人物鑑	岡部新五左衞門撰 大正七	再版	洋・大	一 又五 四四一七
難讀人名便覽	天晶壽編 昭和一一		洋・中	一 又五 四八四
〔日本國勢大觀〕人物篇	やまと新聞社編 昭和五		洋・中	一 ル三 三〇六五 二
日本紳士錄	第一至三九版(有缺) 明治二二至昭和一〇	交詢社刊	洋・小・中・大	三一 又五 四八六六
日本紳士錄	明治四〇・四二・四五至大正五・一六各年用 明治三九至大正一五		洋・小・中	八 又五 二六三一
日本の紳士	日本電話通信社刊 昭和九		洋・大	一 又五 四八四八
日本之精華	「縣別」北川由之助編 大正三		和・大	一 又五 三七四八
醫家				
研瑤會々員氏名錄	明治四二年三月調 明治四二	同會刊(研瑤會雜誌第九〇號附錄)	洋・中	一 ヤ一 七六三
同盟人名錄	和・中	(溫知醫談附錄)		一 又五 二三〇六
學者				
縣居門人錄	洋・中	(加茂眞淵全集)		一 ヘ二 六二三 六
縣居門人錄	洋・小	(續日本歌學全書)		一 ヘ四 三一七 二
內遠翁門人錄	洋・中	(本居宣長全集)		一 イ四 四〇四 一
又 傳記 五 本邦人叢傳				
學位錄	大正二年一二月(昭和一至一一各年三月末現在(有缺) 文部省專門學務局刊 大正一五至昭和一一		洋・小	七 又五 四八八九
熙朝儒林姓名錄	永田忠原編 (明和八)		和・小	一 又五 三四七七
書畫鑑定必携儒家小誌	渡後治編 大正一一		洋・小	一 チ三 三五〇六
鈴屋授業門人姓名錄	寫本		和・中	一 又五 二四〇六
鈴屋授業門人姓名錄	本居大平筆寫本		和・中	一 又五 *二五四一
鈴屋門人錄	洋・中	(本居宣長全集)		一 イ四 四〇四 一
大日本博士錄	第一卷 大正一〇	法學博士・藥學博士之部	洋・大	一 又五 四四一六
筑前先儒姓名錄	寫本		和・中	一 又五 五五八
論文總覽日本の博士研究	附錄醫學博士索引表外二表 昭和二	門田重雄編	洋・小	一 又五 四六九八
同				一 又五 四七七三
春庭門人錄	洋・中	(本居宣長全集)		一 イ四 四〇四 一
信濃國及其の周圍平田先生授業門人姓名錄	市村咸人編	洋・中(伊那尊王思想史附錄)		一 リ五 四九六三
〔本居大平〕敎子名簿	洋・中	(本居宣長全集)		一 イ四 四〇四 一
桃澤夢宅門人錄	洋・中	(伊那尊王思想史附錄)		一 リ五 四九六三
學會會員				
〔大阪釀造學會〕會員名簿	昭和六年度用 昭和五	洋・小	同會編	一 ム四 三七〇三
機械學會會員名簿	大正一二至昭和一〇 大正一三至昭和一〇	各年十一月調(有缺) 洋・小	同學會刊	四 ム二 三六六一
建築學會會員住所姓名錄	明治三六至昭和一〇 同會刊 明治三六至昭和一〇	各年十一月調(有缺) 洋・小・中	二四	ム七 一八八七
工政會會員名簿(社團法人)	大正一四年一二月一〇日現在 大正一四	洋・大	同會編	一 ム一 三七一〇

		冊	類	號
史學會會員名簿	史學會編 明治三八・四二 (史學雜誌附錄)	二	又五	三四五七
哲學會々員名簿	哲學會刊 大正一一 洋・中 (哲學雜誌附錄)	一	ロ一	二七五一
電氣學會々員名簿	明治三七至大正六年(有缺) 同會刊 明治三七至大正六 洋・小	一二	ム三	一二四八 一一二
電氣學會一覽	大正七・九・一二至昭和七各年一〇月調 同會刊 大正七・七至昭和七 洋・小・大 (電氣學會々員名簿ニ接ス)	一二	ム三	一二四八 一一二一二四
東京人類學會々員名簿	明治四〇至大正四年調 同會編 明治四〇至大正四 洋・小 (東京人類學會雜誌附錄)	六	ニ一六	一四〇六
土木學會會員名簿	大正五至昭和一〇年(有缺) 同會編 大正五至昭和一〇 洋・小 (土木學會誌附錄)	一九	ム六	二八一五
法學協會校外員名簿	明治三五年一二月現在 法學協會雜誌社編 明治三六 洋・中	一	又五	三二九

華族

華族大系	水野慶次編 大正三 再版 洋・中	一	又五	四七五一
最新 華族名鑑	明治四一年末調 明治四二 洋・小 森惣之祐撰	一	又五	三二四三
新撰 華族名鑑	本田精志編 明治三二 洋・小	一	又五	四八八七
華族名簿	明治二六年一月調 華族會編 洋・小	一	又五	一四六
華族要覽	南部信民編 明治二二 洋・小	一	又五	四六八九

銀行會社職員

全國株主要覽	大正六年版 大正六 洋・中 (經濟雜誌ダイヤモンド社調査部編)	一	ネ九	三二〇二
(銀行會社)役員錄	東京興信所編 明治三四至昭和一一 洋・中・大 (銀行會社要錄附錄)	二一	ヨ一〇	一七〇九
日本全國諸會社役員錄	明治三七・昭和一一各年版 商業興信所刊 明治三七・昭和一一各年版 洋・小・大	二	ヨ一〇	八二五
ポケット會社職員錄	ダイヤモンド社刊 昭和一一 洋・小	一	ヨ一〇	三五二八
横濱正金銀行行員錄	大正一一・一二各年七・一二月現在 洋・小	四	ネ四	三〇一三

藝人

諸藝人名錄	西村隼太郎編 明治八 和・小	一冊	又五類	四八〇二號

工藝家

江戸鑄工名譜	年表・索引附 香取秀眞撰 洋・小 (甲寅叢書・日本鑄工史稿)	一	イ四	二六〇五
金工一覽		一 折	チ一〇	二三三五
金工名譜	野田敬明編 文化七	一 折	チ一〇	六二
古今金工便覽	弘化四 和・小	二	チ一〇	二二四
裝劍鍔	本阿彌光賀撰 大正二	一 折	ケ五	三五四
漆工人名錄	六角紫水撰 洋・中 (東洋漆工史附錄)	一	チ二	三五七九
肥後金工錄	長屋重名撰 明治三五 和・中	一	ケ五	一一六

校友會會員

越佐會人名簿	「早稲田大學」同會編 洋・中 (越佐會略歷附錄)	一	ト一〇	一六七二
大阪工業倶樂部會員名簿	昭和六年度用 同倶樂部編 (昭和五年一二月末現在) 昭和五 洋・小	一	ト五	一六五四
學士會々員氏名錄	明治三六年一月調至昭和八年用 洋・小・大 (學士會月報附錄)	二四	又五	三二四〇
〔神奈川縣立工業學校〕同窓會及神工會々員名簿	昭和二年一二月一日現在 同校刊 洋・小	一	ム一	三七七三
〔關西商工學校々友會〕校友會誌	第八・一〇號 同會刊 大正四・六 洋・小	二	ト六	一二五六
葵友會會員名簿	昭和四年度(昭和三年一二月一日現在) 同會刊 昭和三 洋・小	一	ト六	一六四六
久留米商業學校 久留米市立 同窓會々員名簿	同會刊 明治四四 洋・中	一	ト六	一〇五五

慶應義塾々員名簿	同塾塾監局編 大正一三 洋・小	一	ト五	一〇〇六
工友會會員名簿	大正一四年一〇月二五日現在 同會刊 洋・小	一	ム一	三七四六
濟美會々員名簿	大正五年一一月現在 同會刊 大正五 洋・小	一	ト六	一二八二
東京專門學校人名簿	明治二一至二三年調 洋・小	三	ト一〇	*一六七五
〔稲友會〕會員名簿	昭和五至八年度 同會刊 昭和四至七 洋・小	四	ト一〇	一六六八
常磐會會員名簿	大正一〇年 同會刊 洋・小	一	イ三	六〇二
〔栃木縣立宇都宮農學校〕同窓會會員名簿	同會刊 昭和五 洋・小	一	ト六	一六五〇
長崎縣立長崎中學校校友會名簿	大正一四年一一月調 洋・小	一	ト四	一六一八
日本大學校友會會員名簿	附錄校友會支部所在地 同會刊 昭和三 洋・小	一	ト五	一六四五
〔兵庫縣立工業學校校友會〕會友名簿	第一五號 大正一〇 同會刊 洋・小	一	ト六	一五四九
福岡縣立工業學校校友會員名簿	明治四四年一二月一日現在 同會刊 洋・小 (工業第一六號附錄)	一	ト六	一〇六七
北京早稲田大學同學會會員錄	附規則 民國三 洋・大	一	ト一〇	一一九五
法政大學校友名簿	大正一〇年一一月調 同大學刊 洋・小	一	ト五	一四八七
茗溪會客員會員名簿	昭和七・一〇年 同會編 昭和六・九 洋・小	二	ト七	一〇〇二
盛岡高農同窓會員名簿	大正一五年一一月一日現在・附錄盛岡高等農林學校職員錄 同會刊 大正一五 洋・小	一	ト六	一六三九
早稲田機友會會員名簿	大正五年一二月調 洋・小	一	ト一〇	一二八一
〔早稲田高等工學校〕稲工會〕會員名簿	昭和八・一一年用 同會刊 昭和七・一〇 洋・小	二	ト一〇	一六七七
早稲田大學校友會會員名簿	明治三六至昭和一〇年(有缺) 同會刊 明治三八至昭和一〇 洋・小	二一	ト一〇	一五四七
早稲田大學校友教育關係者名簿	早稲田中學教育研究會編 大正八 洋・小	一	ト一〇	一三七八
早稲田大學埼玉縣人會々員名簿	同會編 明治四三 洋・中	一	又五	三二八四

又 傳記 五 本邦人叢傳

早稲田中學校々友會名簿	明治三八・四〇・四一・大正九年 同會編 洋・小	四	ト四	一二一四
〔早稲田中學校校友會〕會員名簿	昭和六年三月一日現在 同會編 昭和七 洋・小	一	ト四	一六九〇
早稲田電氣工學會會員名簿	大正四年一二月二〇日訂正 同會刊 和・小	一	ト一〇	一六八一

在外者

在伯邦人住所錄	昭和八年 (伯剌西爾時報社編) 洋・中 (伯剌西爾年鑑)	一	ヨ一二	三四九六
在布日本人々名錄	一九一五年 (布哇日本人年鑑附錄) 洋・中 (布哇新報社編)	一	ヨ一二	一〇三五 二
在米日本人住所姓名錄	一九〇六至一九一六年 日米新聞社編 洋・大 (在米日本人年鑑)	一一	イ三	一八三〇
在米日本人住所姓名錄	一九〇九年 羅府新報社編 洋・大 (羅府年鑑)	一	ヨ一二	三四六八
在ホノルヽ日本人姓名錄	一九〇五年 (布哇新報社編) 洋・中 (布哇日本人年鑑附錄)	一	ヨ一二	一〇三五 一
在滿日滿人名錄	滿洲日日新聞社刊 昭和一〇 洋・小 (滿洲年鑑附錄)	一	ヌ五	四八五七
新世界アドレスブック	一九二五 洋・大	一	ヨ一二	三三四一
布哇日本人人名住所錄	昭和三至一〇各年度 日布時事社編 洋・小 (日布時事布哇年鑑附錄)	一	ヨ一二	三四二九

商工業家附技術者

商人買物獨案內	一名浪花買物獨案內 慶應三 和・小 昇旭堂刊	一	ネ一	一八〇八
旭川區商工人名錄	旭川實業協會編 大正七 洋・小	一	ネ一	三二七〇
宇都宮商工要覽	同商業會議所刊 明治四四至大正九 洋・小	三	ネ一	七八一
江戸買物獨案內	附飲食之部 中山芳山堂刊 文政七 和・小	三	ネ一	一八〇七
大阪商工銘家集	松岡資翁編 弘化三 和・小	一	ネ一	一八一〇
大阪商工銘家集	松岡資翁編 (弘化三) 和・小	一	ネ一	三七〇〇
近江尙商會々員名簿	明治四四年一一月調 同會刊 明治四四 洋・小	一	ネ一	七八二

岡山商工人名錄	岡山商業會議所編 明治四二 洋・小	一	ネ	一	一七四二
大正四年小樽商工案內	小樽商業會議所編 大正四 洋・小	一	ネ	一	一五一〇
大正十二年小樽商工人名錄	後附小樽案內 小樽商業會議所編 大正一二 洋・小	一	ネ	一	三一〇八
鹿兒島縣商工人名錄	明治四二年肥薩鐵道開通式協讚會編 洋・中（鹿兒島縣案內）	一	ル	四	二三五〇
高知商工人名錄	高知商業會議所刊 明治四二・四三 洋・小	二	ネ	一	一八三八
港灣協會々員名簿	昭和三年三月一日現在 同會刊 洋・小	一	ヌ	五	四七三三
佐賀縣商工名鑑	附成功者列傳 常屋敷竹次郎編 明治四〇 和・小	一	ヌ	五	二六四二
全國書籍商名簿	東京書籍商組合事務所刊 明治四〇 洋・小	一	ネ	一	二七五三
大連商工名錄	大連商業會議所編 昭和二至七 洋・小	四	ネ	一	三五九一
津商工人名錄	明治四〇年七月調 津商業會議所編 明治四〇 洋・中	一	ネ	一	一四四九
〔帝國鐵道協會〕會員名簿	明治三九至昭和六年 同會刊 洋・小（帝國鐵道協會會報附錄）	二一	ツ	三	二二四九
〔東京工業會〕會員名簿	昭和四年 昭和四 同會刊 洋・小（工業ト社會第三一卷第一二號附錄）	一	ム	一	三七八七
最近東京市商工案內	附錄東京市重要物產同業組合外七項 東京市役所庶務課編 大正一〇 洋・小	一	ネ	一	二六五一
德島商工人名錄	德島商業會議所編 明治四一・四二 洋・大	二	ネ	一	一七五二
長岡商工人名錄	昭和三年版・長岡市全圖附 長岡商工會議所編 昭和四 洋・小	一	ネ	一	三六一四
名越各業獨案內	初篇 林家正三編 明治四 和・小	一	ネ	一	一八二
名古屋商工人名錄	名古屋商業會議所編 明治四二 洋・中	一	ネ	一	二三二四
名古屋商工案內	第二至一〇版（內第九版缺）明治四三至昭和三 洋・中（名古屋商業會議所編〈名古屋商工人名錄改題〉）	八	ネ	一	二三四 一一九
浪速工業會會員名簿	大正一四年一一月現在 同會刊 洋・小	一	ム	一	三七二
日本鑛業會々員姓名錄	明治三六・四一・四三・大正元年 明治三六至大正元 洋・小 日本鑛業會刊	四	ム	五	六九〇
日本工業協會々員名簿	同會刊 明治三三 洋・小	一	ム	一	一三七五
日本工業名鑑	大正六・一三・昭和一〇年 大正七至昭和一〇 洋・中 鑛山懇話會編	三	ム	五	二三四七
日本工業要鑑	明治四〇・大正五至八・一〇各年度用 明治四〇至大正九 洋・小 工業之日本社刊	四	ム	一	一一三九
增補訂正日本全國商工人名錄	同發行所編 明治三一 再版 洋・大	一	ヌ	五	二八〇〇
日本鐵鋼協會會員名簿	同會刊 昭和四至八 洋・小	四	ム	一	三七七九
燃料協會會員名簿	大正一四至昭和一〇年用（有缺）同會編 洋・小（燃料協會誌附錄）	六	ム	四	三六六一
廣島市商工人名錄	附錄旅館外二項 廣島商業會議所編 大正七 洋・小	一	ネ	一	二三二四
廣島商工案內	大正一四・昭和四年 廣島商業會議所編 大正一四・昭和四 洋・小	二	ネ	一	三五九四
廣島商工人名錄	明治四〇年四月一日調 廣島商業會議所刊 和・小	一	ネ	一	三五八六
奉天商工人名錄	大正一三年一〇月現在 奉天商工會議所編 大正一三 洋・小	一	ネ	一	三三二五
橫濱商工人名錄	大正二・六各年末現在 橫濱商業會議所懇話會編 和・小	二	ネ	一	一二五三

書畫家

新撰古今畫家競	奈良嘉十郎編 明治二三	一	チ	四	三〇六〇
畫工便覽	新井君美撰 和・大	二	チ	四	二一九〇
現故漢畫名家集鑑	長島長三撰 安政五 和・小	一	チ	四	三四七五
皇都書畫人名錄	和・小	一	チ	三	一五七九
古今書畫名家一覽	片山東海編 大正元	一	チ	三	二三八二

政治家

大隈伯後援會名簿	同會編 大正四 洋・小	一	ヌ	五	三八四六
新代議士名鑑	大日本雄辯會講談社刊 昭和七（雄辯第二三卷第四號附錄）	一	ワ	九	六三五六
代議士詳覽	大正一三年五月當選 泰山堂編輯部編 大正一三 洋・小	一	ワ	九	六一八〇

俳人・狂歌師

海內俳家人名錄	花屋庵鼎左・五梅奄含用編 嘉永六 和・小	二	ヘ	五	九一六
家雅見種	洋・中（日本俳書大系・俳諧系譜逸話集）	一	ヘ	五	四二五五 一五
小照入昭和俳人錄	黎明社編 昭和五 洋・小	一	ヘ	五	四三一三
俳人名簿	俳書堂編 明治四一 洋・小（俳書堂文庫）	一	ヘ	五	二〇七八 五
俳人名簿	俳書堂編 明治四三 再版 洋・小	一	ヘ	五	三〇七八
萬家人名錄	栃耶丸長齋編・雪峯畫 文化一〇 和・大	五	ヘ	五	八四八
同		五	ヘ	五	四二七二
柳風狂句改正人名錄	小林昇旭編 明治三三 和・小	一	ヘ	九	一三二二

文人

安政文雅人名錄	弘文堂撰（安政七） 和・小	一	ヌ	五	三四八〇
〔瀧澤馬琴〕入門名簿	寬政九至文化三年寫本 和・中（曲亭叢書）	一	イ	四	＊六〇〇 一一九
文久文雅人名錄	弘文堂撰（文久二） 和・小	一	ヌ	五	四八七三
平安人物誌	弄翰子編（藝苑叢書） 和・小	二	チ	一	三三五九 一一一
明治文雅姓名錄	清水信夫編 明治一二 和・小	一	ヌ	五	三四七九
東都著名辯護士一覽	永田素水編 明治四五	一	ヌ	五	三四五一
日本辯護士名簿	三浦清太郎編 明治三三 和・小	一	ヌ	五	二七一
改正日本辯護士名簿	明治三九 洋・小（日本辯護士協會錄事蹟外本）	一	ヌ	五	二三三二

地方人

會津藩戰死殉難者人名錄	加藤長四郎編 明治四四 和・中	一	ヌ	五	四一四九
越佐地價持精覽	新潟新聞社編 明治四〇 洋・大	一	ヌ	五	一七三〇
江戶現在廣益諸家人名錄	屠面亭編 和・小（藝苑叢書）	二	チ	一	三〇三三 一一一
同		二	チ	一	三七七六 一一一
江戶現在廣益諸家人名錄	天保七 和・小	一	ヌ	五	二九二〇
江戶諸家人名錄	屠面亭編 和・小（藝苑叢書）	一	チ	一	三〇三三 一一
同		一	チ	一	三七七六 一一
江戶當時諸家人名錄	初・二編 屠面亭編 文化一二・文政元 和・小	二	ヌ	五	二九三〇
在京島根縣人名簿	大正一四・昭和五年 大正一四・昭和五 島根評論社刊 洋・小	二	ヌ	五	四六八三
衆議院議員選擧人名簿	「新潟縣北蒲原郡」明治四一 洋・小	一	ヌ	五	二八六一
大東京構成の人及其事業	帝國時事通信社刊 昭和六 洋・大	一	ヌ	五	四八四九
浪華鄉友錄	毛必華編 寬政二 和・小	一	ヌ	五	三四七八
浪花人物誌（新刻）	文政七 和・小	一	ヌ	五	二九三五
浪華人物誌	岡本撫山撰 和・小（藝苑叢書）	四	チ	一	三〇三三 六一九
新潟縣地價持姓名錄	櫻井熊太郎編 明治二九 洋・中	一	ヌ	五	二四五

雜

	冊	類	號
維新殉難死者姓名錄 和・小 (維新史料)	一	リ 五	一〇六三 一五
大坪流馬術免狀人名錄	卷 一	ケ 五	* 三六五
貴胤執政并諸名家入道薙髮目錄 元策撰 洋・中 (續々群書類從)	一	イ 四	五五三 二
貴胤碩臣出家標目 元策撰 洋・中 (續々群書類從)	一	イ 四	五五三 二
京都櫻橋財團目的物享有資格者名簿 同團編 (大正六) 洋・小	一	ヌ 五	四七三四
享保十七年葛町生國並抱女名寄帳 寫本 和・大 (玉堀叢書)	一	イ 四	* 六九六 一三六
財團法人交詢社社員名簿 昭和三年一一月現在 財團法人交詢社刊 (昭和三) 洋・小	一	ヌ 五	四七四七
故小野梓氏建碑金義捐者姓名會計報告 洋・小	一	ヌ 五	二八一三
國書刊行會々員名簿 國書刊行會編 明治三九 洋・中	一	ヌ 五	三三二九
同	一	ヌ 五	三四五四
史蹟名勝天然紀念物保存協會會員名簿 昭和 年一二月現在 同協會刊 (昭和一〇) 洋・中 (史蹟名勝天然紀念物第一〇集第一號附錄)	一	ヌ 五	四八五八
殉死列名 竹尾善統編 寫本 和・大 (明治四十年六月三十日現在實用新案登錄證主名簿 內國人府縣別・外國人國籍別 特許局刊 明治四一 洋・中)	一	ム 一	三九四一
〔禪林名錄〕 林信勝筆寫本 (林文敏文穆二先生書)	一	ヌ 五	三五一四
大日本東洋婦人會々員名簿 同會編 洋・小	卷 一	チ 六	* 二五一〇
瀧澤家訪問往來人名簿 寫本 和・中 (曲亭叢書)	一	ヌ 五	三四五六
帝國教育會々員名簿 明治四三年一二月調 同會編 洋・中	一	イ 四	* 六〇〇 一二〇
	一	ト 一	一二五

	冊	類	號
東宮御慶事奉祝會會員名簿 「大正天皇」 和・中	一	ヌ 五	二八〇二
東邦協會會員名簿 東邦協會編 明治四二 洋・小	一	ヌ 五	三四五五
武將家落髮標目 元策撰 洋・中 (續々群書類從)	一	イ 四	五五三 二
龍門社會員名簿 龍門社刊 大正二四至昭和一〇 洋・小 (龍門雜誌附錄)	一	ヌ 五	四六八四

人名索引

禪僧別號室名索引 洋・大 (日本佛家人名辭書)	一	ハ 四	三六三
〔大日本史〕紀傳人名索引 附大日本史紀傳人名難訓索引 大日本雄辯會編 昭和四 洋・中	一	リ 五	四九四一 一七
勅號勅諡索引 洋・大 (日本佛家人名辭書)	一	ハ 四	三六三
讀史備要 第三類 洋・中 (人名索引) 東京帝國大學史料編纂所編	一	リ 四	四七六一
公卿索引			
名字索引			
勅號勅諡索引			
忌日索引			
寬政重修諸家譜索引			
法號并稱號索引			
五山衆索引			
〔佛家〕異稱異名索引 洋・大 (日本佛家人名辭書)	一	ハ 四	三六三
別名本名對照便覽 附錄著者名の取扱方 昭和七 洋・小 天昌壽編	一	ヌ 五	四八〇九

人名

諱に關する疑 穗積陳重撰 大正八 洋・大 (帝國學士院第一部論文集)	一	イ 四	七八〇 二
兄弟姉妹人名略表 栗田寬撰 和・中 (如蘭社話)	一	イ 五	二一四 四
兄弟姉妹人名略表 栗田寬撰 洋・中 (栗里先生雜著)	一	リ 四	四七八一 二
同	一	リ 四	四七八二 二
古人名稱考 栗田寬撰 洋・中 (栗里先生雜著)	一	リ 四	四七八一 二
同	一	リ 四	四七八二 二
諡號雜記 杲實撰 洋・小 (續群書類從)	一	イ 四	二八二 三八
實名敬避俗研究 穗積陳重撰 大正一五 洋・中	一	ヲ 二	三三六七
同	一	ヲ 二	三三六八
同	一	ヲ 二	三三八〇
人名考 新井君美撰 和・小 (甘雨亭叢書本)	一	ヌ 五	四七二七
人名考 新井君美撰 洋・中 (新井白石全集)	一	イ 四	一一七九 六
人名考 新井君美撰 洋・中 (百家說林)	一	イ 四	四七七六 二
人名の種別 同追加 本居豐穎撰 和・中 (本居雜考)	一	イ 五	一一四二 一
人名の種別 同追加 本居豐穎撰 洋・中 (本居雜考)	一	イ 五	二二九四
人名汎誌 寫本 和・中	一	ヌ 五	九一二
答問五則 諡號尊號・後某院・女名稱於或子・入名船號稱麻呂 栗田寬撰 洋・中 (栗里先生雜著)	一	リ 四	四七八一 二
同	一	リ 四	四七八二 二
本朝諡號雜記 和・大 (群書類從)	一	イ 四	四八八 六四 一
本朝諡號雜記 洋・小 (經濟雜誌社本群書類從)	一	イ 四	二三五 一九
同	一	イ 四	二八〇 一八
琉球人名考 附位階制度 大正一四 東恩納寬惇撰 洋・小 (爐邊叢書本)	一	イ 四	一三五 七
浮世繪年表 漆山天童 (又四郎) 撰 大正九 和・小 (藝苑叢書)	一	チ 一	三〇三三 一〇
同	一	チ 一	三七七六 一〇
新撰浮世繪年表 漆山天童 (又四郎) 撰 昭和九 洋・小	一	チ 五	三七三一
浮世繪編年史 關場忠武撰 明治二四 和・中	一	チ 五	三七四〇
近世藝園年表 琴臺山樵撰 和・小	一 帖	チ 三	二〇四七
古今人物年表 早川龍介撰 明治三三 和・中	二	ヌ 五	一四九七
先哲叢談年表 東條耕撰 (文政一〇) 和・大	一	ヌ 五	四七一八 一
同	一	ヌ 五	四八三 一
先哲年表 洋・小 (日本文庫)	一	イ 四	一三五 九
彫金家年表 附畫工・鍔工・刀工・陶工・漆工・鑄工其他名流年表 桑原羊次郎撰 明治四二 和・小	一	チ 九	二三二四
日本能書家年表 奥山錦洞撰 洋・中 (日本書道史附錄)	一	チ 六	三六八四
日本佛家年表 洋・大 (日本佛家人名辭書)	一	ハ 四	三六三
日本文學者年表 赤堀又次郎撰 大正一五 洋・中	一	ヘ 三	四二四七
文學者年表 芳賀矢一編 明治二五 洋・中	一	ヘ 一	四一一
同	一	ヘ 一	一〇〇四
名家年表 「主トシテ歌人國學家」 (嘉永七) 和・小 川喜多眞彥撰	一	ヌ 五	二九四一
名家年表 川喜多眞彥撰 洋・小 (日本文庫)	一	イ 四	一三五 七

忌辰錄

忌日索引 東京帝國大學史料編纂所編 洋・小 (讀史備要)	一	リ 四	四七五九

年表

		册	類	號
常樂記 和・大 (群書類從)		一	イ	四八八 六四七
常樂記 洋・小 (經濟雜誌社本群書類從)		一	イ	四 二三五 一九
日次紀事 黑川道祐撰 (謄寫版) 和・大		五	イ	四 八六八 一七一二一
日次紀事 黑川道祐撰 寫本 和・中 (曲亭叢書)		一	イ	四 * 六〇〇 一四七
名人忌辰錄 俳優忌辰錄附 明治二七 和・中	關根正直編	二	又	五 一〇三三
同	關根正直編	二	又	五 一九九六
名人忌辰錄 和・小 (藝苑叢書)	關根正直編	二	チ	一 三三五九 一三一一四

過去帳

近江國番場宿蓮華寺過去帳 和・大 (群書類從)		一	イ	四 四八八 六四八
近江國番場宿蓮華寺過去帳 洋・小 (經濟雜誌社本群書類從)		一	イ	四 二三五 一九
〔櫻山筑波家〕過去帖 寫本 和・大		一	又	五 二八六二
下總本土寺過去帳 寫本 和・大		三	又	五 一七九〇
青蓮院過去帳 附世尊寺累代能書人々現過錄 寫本 和・中		一	又	五 一三三四
相州鎌倉松岡過去帳 和・大 (群書類從)		一	イ	四 四八八 六四八
相州鎌倉松岡過去帳 洋・小 (經濟雜誌社本群書類從)		一	イ	四 二三五 一九
東寺過去帳 寫本 和・大		二	又	五 * 一六三〇
常陸國茨城郡六段田村六地藏過去帳 和・大 (群書類從)		一	イ	四 四八八 六四八
常陸國茨城郡六段田村六地藏過去帳 洋・小 (經濟雜誌社本群書類從)		一	イ	四 二三五 一九
常陸國田島村傳燈山和光院過去帳 和・大 (群書類從)		一	イ	四 四八八 六四八
常陸國田島村傳燈山和光院過去帳 洋・小 (經濟雜誌社本群書類從)		一	イ	四 二三五 一九

肖像集

偉人の佛 銅像寫眞六五〇・傳記附 昭和三 和・大	二六新報社編	一	又	五 四七六一
狂歌畫像作者部類 石川雅望撰・抱亭畫 (文化一二) 和・大		一	ヘ	九 四二八七
義士肖像贊詞 樗園吟社刊 (嘉永三) 和・大		一	チ	三 三〇五八
京都將軍代々像		一卷	又	五 * 四〇六
鑽工二十八氣象 和・小 (藝苑叢書)	北尾紅翠齋畫	一	チ	一 三〇三三 四二
古畫肖像一至五 明治四一 洋・中 (集古十種)	國書刊行會刊	一	チ	一 一四一六
前賢故實一〇卷 和・大	菊池容齋(武保)編	二〇	又	五 一二六八
前賢故實一〇卷・考證一卷 明治三六 和・小	菊池容齋(武保)編	二	又	五 二六五
同		一	又	五 四八六六
前賢故實一〇卷 明治三六 洋・中	菊池容齋(武保)編	一	又	五 二一四四
大日本名家肖像集 明治四〇 洋・大	經濟雜誌社編	一	又	五 一三三五
日本肖像大觀 明治四一・四二 和・大	永井菊治撰	二	又	五 一七七五
日本肖像大觀一篇 明治四一 和・大	永井菊治撰	一	又	五 一四四六
日本歷代人傑大鑑 大正七 和・大	內田茂文編	一	又	五 四〇五八
同		一	又	五 四二二七
俳家畫像 (文久二) 和・中	希水編・永拍畫	二	ヘ	五 一二四六
やまと錦 新潟縣人寫眞錄 大正五 和・大	小日向忠造編	一	又	五 三九一三

聖德太子畫像	一	後白河天皇宸影	二	
後鳥羽天皇宸影	三	後醍醐天皇宸影	四	
後陽成天皇宸影	五	後水尾天皇宸影	六	
後光明天皇宸影	七	仁孝天皇宸影	八	
孝明天皇宸影	九	最澄畫像	一〇	
空海畫像	一一	平重盛畫像	一二	
源頼朝畫像	一三	源頼家畫像	一四	
北條時頼畫像	一五	足利義滿畫像	一六	
足利義持畫像	一七	足利義敎畫像	一八	
雪舟畫像	一九	足利義政畫像	二〇	
三條西實隆畫像	二一	北條早雲畫像	二二	
毛利元就畫像	二三	豐臣秀吉母大政所畫像	二四	
武田晴信畫像	二五	德川家康生母傳通院夫人畫像	二六	
上杉謙信畫像	二七	織田信長畫像	二八	
豐臣秀吉畫像	二九	豐臣秀吉北政所畫像	三〇	
德川家康畫像	三一	北條氏康畫像	三二	
山內一豐夫人畫像	三三	前田利家畫像	三四	
榊原康政畫像	三五	藤原惺窩畫像	三六	
加藤清正畫像	三七	支倉六右衞門畫像	三八	
春日局畫像	三九	德川秀忠畫像	四〇	
林道春畫像	四一	德川家光畫像	四二	
中江藤樹畫像	四三	保科正之畫像	四四	
德川光圀畫像	四五	德川吉宗畫像	四六	
本居宣長畫像	四七	林子平畫像	四八	
伊能忠敬畫像	四九	上杉鷹山畫像	五〇	
松平定信畫像	五一	賴山陽畫像	五二	
二宮尊德畫像	五三	渡邊崋山畫像	五四	
德川齊昭畫像	五五	藤田東湖畫像	五六	

六大學選手寫眞名鑑 昭和八至一〇 洋・小 (野球界附錄)	野球界社刊	五	チ	一〇 六七七

職員錄

官員名鑑 明治一〇年官等改正後 和・小	神崎正誼編	一	又	五 四八七〇
官員錄 明治二年 和・小 (官板)	須原屋・和泉屋刊	一	又	五 四八六七
官員錄 明治二年 和・大 (大武鑑)		一	又	五 四八三九 一一
官員錄 明治八・九年 明治八・九 和・小	西村隼太郎編	二	又	五 四八六九 一一
官員錄 改正 明治一二至二四年(內一三・三甲・三・三年缺) 彥根正三編 明治一二至二四 和・小		一五	又	五 四八七一
官員錄 改正 明治二八 再版 明治二八年 洋・小	博文館刊	一	又	五 一五七
京都御役鑑 補遺共 慶應四 和・小		一	又	五 一五二五
京都府下教育當事者氏名 大正二年七月一日調 大正二年 洋・小 (京都教育號外)		一	ト	一 一一六七
明治史料顯要職務補任錄 明治三五・三六 初・再版 洋・小	金井之恭編	二	又	五 五五〇
公武有司集覽 明治二年 和・大 (大武鑑)		一	又	五 四八三九 一一
職員錄補訂用職員異動月報第一至五號(大正一四年七至一二月各一日現在) 洋・中		五	又	五 三八五九
職員錄 明治二至四年 和・小 (官板)	須原屋・和泉屋刊	四	又	五 四八六八
職員錄 明治四年二月一日改・下 和・小 (官板)	須原屋・和泉屋刊	一	又	五 四七四一
職員錄 明治二至昭和一(內明治二六・二七年各乙缺・內閣官報局・內閣印刷局刊) 明治二一至昭和一一 洋・中・大		七八	又	五 四八七二
職員錄 明治二三至大正三年(有缺) 明治二三至大正三 洋・中	內閣官報局・內閣印刷局刊	一六	又	五 一五四
明治大正昭和大官錄 宍戸新山編 昭和五 洋・大		一	又	五 四七九五

		冊	類	號
臺灣總督府職員錄	臺灣日日新報社刊 明治三七 洋・中	一	又	五八六
中等教育諸學校職員錄	中等教科書協會編 大正一一 洋・小	一	ト	四 一五九一
東京官員錄	明治元 和・小	一	又	五 四七三八
農商務省職員錄	農商務省刊 大正一三 洋・小	一	又	五 四六四三
農林省職員錄	昭和二至九年(有缺) 昭和二至九 洋・小 農林大臣官房祕書課刊	四	又	五 四七〇二
萬世武鑑	明治二年 和・大 (大武鑑)	一	又	五 四八三九 一一
藩銘錄	荒木某編 明治二 和・小	一	又	五 四七四〇
藩銘錄	荒木某編 明治三 和・小	一	又	五 一五六
藩名錄	逸題 明治三 和・小	一	又	五 四八九〇
藩銘錄	和・小	一	又	五 四三一五
兵庫縣學事關係職員錄	同縣教育會刊 大正二 洋・小	一	ト	一 二一三六
廣島高等師範學校職員錄	寫本 和・大	一	ト	七 二一五四
府縣役人錄	平野助三編 明治一二 和・小	一	又	五 三五九四
陸軍職員表	明治四〇年五月一日調 洋・大 (偕行社記事附錄)	一	ケ	二 一五三
歷代顯官錄	井尻常吉編 大正一四 洋・中	一	又	五 四六八一
改正列藩一覽	明治三 和・小	一	又	五 二九五三

補任

群書類從	補任部 塙保己一編・經濟雜誌社刊 明治二六 洋・小	一	イ	四 二三五 三

齋宮記　賀茂齋院記

攝關補任次第
職事補任
樂所補任(端闕)
足利家官位記
若狹國守護職次第
類聚大補任(初闕)
鶴岡八幡宮寺社務職次第
御殿司職一方系圖
當社學頭職次第(鶴岡社)
僧綱補任抄出(深賢)
東大寺別當次第
東寺長者補任

辨官補任(音闕)
藏人補任(殘闕)
將軍執權次第
關東評定傳
若狹國稅所今富名領主代々次第
豐受太神宮禰宜補任次第
八幡宮御殿司職次第
當社執行次第(鶴岡社)
社家執事職次第(鶴岡社)
僧官補任
天台座主記
仁和寺諸院家記

群書類從	補任部 塙保己一編・經濟雜誌社刊 明治三一 再版 洋・小	一	イ	四 二八〇 三
群書類從	補任部 塙保己一編・經濟雜誌社刊 明治三八 四版 洋・小	一	イ	四 一一六六 三
續群書類從	補任部 塙保己一編・經濟雜誌社刊 明治三七 洋・小	一	イ	四 二八二 四

檢非違使補任(天應元至永和五)
外記補任
相國歷名
院司補任次第
執事補任次第
二所大神宮正員禰宜轉補次第記
熊野別當代々記
護持僧補任
任僧綱土代
探題次第
菩提院門跡列祖次第
大覺寺門跡次第
天台正嫡梶井門跡略系譜
妙法院門跡相承次第

春宮坊官補任
藏人補任(殘闕)
菅儒侍讀年譜
將軍次第
長門國守護職次第
天台座主祇園別當並同執行補任次第
宗像大宮司次第
護持僧次第
法中補任
仁和寺御室系譜
勝寶院門跡列祖次第
大覺寺門跡略記
青蓮院門跡系譜
圓滿院門跡相承次第

曼珠院門跡傳法師跡次第
安井門跡次第
金剛王院門跡列祖次第
三寶院列祖次第
東寺長者并高野檢校等次第(附・傳法院座主次第)
金剛峰寺執行檢校阿闍梨補任略記
法琳寺別當補任
天台座主記
天王寺別當次第
興福寺々務次第
法隆寺別當次第
鶴岡兩界壇供僧次第
日光山門跡次第

勸修寺長吏次第
醍醐寺座主讓補次第
理性院々務次第

傳法院座主補任次第
龍寶山住持位次
園城寺長吏次第
大乘院門跡次第
興福寺三綱補任
鶴岡八幡宮寺供僧次第
鶴岡脇堂供僧次第
外記補任(追加・平治元至承元五)

續群書類從	補任部 塙保己一編・經濟雜誌社刊 明治三七 洋・小	一	イ	四 二六六 三

○

位記	慶安乃至寬政・四通	四	又	五 *三二三
位記留	文化文政度 寫本 和・中 菅原聰長記	九	又	五 二五六三
臣連二造表	和・大 (大日本史)	二	リ	五 四〇一 一九九—二〇〇
臣連二造表	洋・中 (大日本史)	一	リ	五 四九四一 一四
樂所補任	端闕 和・大 (群書類從)	一	イ	四 四八八 五九
樂所補任	端闕 洋・小 (經濟雜誌社本群書類從)	一	イ	四 二三五 三
菅儒侍讀年譜	洋・小 (續群書類從)	一	イ	四 二六二 四
紀伊國造職補任考	本居內遠撰 洋・中 (本居宣長全集)	一	イ	四 四〇四 七
紀伊國造職補任考	本居內遠撰 洋・中 (增補本居宣長全集)	一	イ	四 二二〇八 二

議奏歷	洋・中 (續々群書類從)	一	イ	四 五五三 二
議奏歷	寫本 和・大	一	又	五 *二六三三
公卿表	和・大 (大日本史)	七	リ	五 四〇一 二〇一—二〇七
公卿表	洋・中 (大日本史)	一	リ	五 四九四一 一四
公卿補任	神武至文化一四年 寫本 和・大	七二	又	五 一七六四
公卿補任	洋・小 (國史大系)	三	リ	四 一七八 九—一
同		三	リ	四 四六八六 九—一
公卿補任略	寫本 和・大	二	又	五 一五七五
藏人檢非違使表	和・大 (大日本史)	四	リ	五 四〇一 二二〇—二二三
藏人檢非違使表	洋・中 (大日本史)	一	リ	五 四九四一 一六
藏人補任	殘闕 和・大 (群書類從)	一	イ	四 四八八 五九
藏人補任	殘闕 洋・小 (經濟雜誌社本群書類從)	一	イ	四 二三五 三
藏人補任	殘闕 洋・小 (續群書類從)	一	イ	四 二八二 四
外記補任	天應元至永和五年 洋・小 (續群書類從)	一	イ	四 二六二 四
外記補任	平治元至承元五年 洋・小 (續群書類從)	一	イ	四 二八二 四
檢非違使補任	第一〇 寶治二至文永四年 洋・小 (續群書類從)	一	イ	四 二六二 四
國郡司表	和・大 (大日本史)	一二	リ	五 四〇一 二〇八—二一九
國郡司表	洋・中 (大日本史)	一	リ	五 四九四一 一五
古今攝政關白補任	洋・小 (改定史籍集覽)	一	リ	四 二五九 二四

冊	類	頁	書名	著者	版
一	又	五	貞觀以來攝關記	蠧書子編 寫本	和・大
一	イ	四	相國歴名	洋・小	(續群書類從)
三	イ	四	職事補任	和・大	(群書類從)
一	イ	四	職事補任	洋・小	(經濟雜誌社本群書類從)
一	又	五	攝關大臣一覽	洋・中	(傳記大日本史)
一	イ	四	攝關補任	寫本	和・中
一	イ	四	攝關補任次第	和・大	(群書類從)
一	又	五	攝政表	寫本	和・大
一	リ	四	大臣補任	洋・小	(改定史籍集覽)
一	リ	五	朝職部	和・小	(本朝通鑑附錄)
一	イ	四	傳奏次第	洋・中	(續々群書類從)
一	イ	四	同		
一	リ	四	典藥頭補任次第	洋・小	(改定史籍集覽)
一	イ	四	春宮坊官補任	醍醐至直仁親王 洋・小	(續群書類從)
一	又	五	南朝公卿補任	行念撰 寫本	和・大
一	又	五	武家傳奏次第	寫本	和・大
一	イ	四	武家傳奏次第	寫本	和・大 (廣白石叢書)
七	又	五	辨官補任	寫本	和・中・大
一	又	五	辨官補任	首闕	和・大 (群書類從)
一	イ	四	辨官補任	首闕 洋・小	(經濟雜誌社本群書類從)
三	イ	四	辨官補任	建久至享和 洋・中	(續々群書類從)
一	イ	四	同		
一	イ	四	類聚大補任	初闕 和・大	(群書類從)
三	イ	四	類聚大補任	初闕 洋・小	(經濟雜誌社本群書類從)
一	イ	四	歴名土代	山科言繼撰 和・大	(群書類從)
三	イ	四	歴名土代	山科言繼撰 洋・小	(經濟雜誌社本群書類從)
一	イ	四	○		
一	イ	四	足利家官位記	和・大	(群書類從)
一	イ	四	足利家官位記	洋・小	(經濟雜誌社本群書類從)
一	リ	四	江戸幕府重職一覽	洋・小	(讀史備要)
一	又	五	鎌倉幕府重要職年表	洋・中	(傳記大日本史)
二	イ	四	關東評定傳	和・大	(群書類從)
一	イ	四	御評定着座次第	洋・小	(經濟雜誌社本群書類從)
一	イ	四	御評定着座次第	和・大	(群書類從)
一	イ	四	御評定着座次第	洋・小	(經濟雜誌社本群書類從)
一	イ	四	執事補任次第	洋・小	(續群書類從)
一	又	五	儒職歴任錄「江戸時代」	寫本	和・中
一	イ	四	將軍次第	洋・小	(續群書類從)
一	イ	四	將軍執權次第	和・大	(群書類從)
一	イ	四	將軍執權次第	洋・小	(經濟雜誌社本群書類從)
三	リ	五	將軍僚屬表	和・大	(大日本史)
一	リ	五	將軍僚屬表	洋・中	(大日本史)
一	イ	四	探題次第	洋・小	(續群書類從)
一	又	五	德川幕府重要職年表	洋・中	(傳記大日本史)
一	イ	四	長門國守護職次第	洋・小	(續群書類從)
一	リ	五	武職部	和・小	(本朝通鑑附錄)
一	又	五	室町幕府重要職年表	洋・中	(傳記大日本史)
一	イ	四	累代武鑑	一三卷・目一卷 寫本	和・中
一	リ	五	和學所書物御用出役留	文化五至慶應二年 寫本	和・中
一	又	五	和學所史料調出役譜	文化五至慶應三年 寫本	和・中
一	イ	四	若狹國守護職次第	和・大	(群書類從)
一	イ	四	若狹國守護職次第	洋・小	(經濟雜誌社本群書類從)
一	イ	四	若狹國稅所今富名領主代々次第	和・大	(群書類從)
一	イ	四	若狹國稅所今富名領主代々次第	洋・小	(經濟雜誌社本群書類從)
			○		
一	ハ	四	一身阿闍梨補任次第	洋・中	(大日本佛敎全書)

冊	類	頁	書名	著者	版
一	イ	四	院司補任次第	洋・小	(續群書類從)
一	イ	四	圓滿院門跡相承次第	洋・小	(續群書類從)
一	イ	四	園城寺長吏次第	洋・小	(續群書類從)
一	イ	四	賀茂齋院記	和・大	(群書類從)
一	イ	四	賀茂齋院記	洋・小	(經濟雜誌社本群書類從)
一	イ	四	勸修寺長吏次第	洋・小	(續群書類從)
一	リ	四	勸修寺長吏次第	洋・小	(改定史籍集覽)
一	ハ	五	金峰山檢校次第	洋・中	(日本大藏經)
一	ハ	五	熊野山檢校次第	洋・中	(日本大藏經)
一	ハ	五	熊野山別當次第	洋・中	(日本大藏經)
一	イ	四	熊野別當代々記	熊野別當次第 洋・小	(續群書類從)
一	リ	四	熊野別當代々記	洋・小	(改定史籍集覽)
一	ハ	四	興福寺院家傳	洋・中	(大日本佛敎全書)
一	イ	四	興福寺三綱補任	洋・小	(續群書類從)
一	イ	四	興福寺々務次第	洋・小	(續群書類從)
一	イ	四	興福寺別當次第	洋・中	(續々群書類從)
一	ハ	四	興福寺別當次第	洋・中	(大日本佛敎全書)
一	ハ	四	興福寺別當次第	寫本	和・大
一	イ	四	護持僧次第	朱雀至後嵯峨 洋・小	(續群書類從)

册	類	號		
一	イ	四	二八二	護持僧補任 桓武至醍醐 洋・小 (續群書類從)
一	イ	四	二八二	僧綱補任抄出 惠珍集・深賢鈔 洋・中 (大日本佛敎全書)
一	イ	四	二八二	僧綱補任抄出 深賢撰 和・大 (群書類從)
一	イ	四	四八八 五二	僧綱補任抄出 深賢撰 洋・小 (經濟雜誌社本群書類從)
一	イ	四	二三五	齋宮記 和・大 (群書類從)
一	イ	四	二八二	齋宮記 洋・小 (經濟雜誌社本群書類從)
一	イ	四	二八二	三寶院列祖次第 洋・小 (續群書類從)
一	イ	四	二八二	七大寺年表 洋・小 (續群書類從)
一	イ	四	一五三四	七大寺年表 洋・中 (大日本佛敎全書)
一	イ	四	二八二	勝寶院門跡列祖次第 洋・小 (續群書類從)
一	イ	四	二八二	青蓮院門跡系譜 洋・小 (續群書類從)
一	八	四	三六三	諸宗門跡歷代 洋・大 (日本佛家人名辭書)
一	八	五	二六六四 四八	諸大寺歷代並諸職次第 洋・大 (日本佛家人名辭書)
一	八	五	一六六四 四八	新熊野山檢校次第 洋・中 (日本大藏經)
一	イ	四	五五三	新撰座主傳 進藤爲善撰 洋・中 (續々群書類從)
三	八	四	*一三九	新撰座主傳 進藤爲善撰 寫本 和・大
一	イ	四	四八八 七一	僧官補任 和・大 (群書類從)
一	イ	四	二三五 三	僧官補任 洋・小 (經濟雜誌社本群書類從)
一	八	四	一五三四 一二三	僧綱補任 殘闕 洋・中 (大日本佛敎全書)

册	類	號		
一	八	四	一五三四 一二一	僧綱補任抄出 惠珍集・深賢鈔 洋・中 (大日本佛敎全書)
一	イ	四	四八八 六九—七〇	僧綱補任抄出 深賢撰 和・大 (群書類從)
一	イ	四	二三五 三	僧綱補任抄出 深賢撰 洋・小 (經濟雜誌社本群書類從)
一	イ	四	二八二 四	大覺寺門跡次第 洋・小 (續群書類從)
一	リ	四	二五九 二	大覺寺門跡次第 洋・小 (改定史籍集覽)
一	イ	四	二八二 四	大覺寺門跡略記 洋・小 (續群書類從)
一	イ	四	二八二 四	醍醐寺座主讓補次第 洋・小 (續群書類從)
一	イ	四	二八二 四	大乘院門跡次第 洋・小 (續群書類從)
一	イ	四	四八八 六八	鶴岡社學頭職次第 和・大 (群書類從)
一	イ	四	二三五 三	鶴岡社學頭職次第 洋・小 (經濟雜誌社本群書類從)
一	イ	四	四八八 六八	鶴岡社家執事職次第 和・大 (群書類從)
一	イ	四	二三五 三	鶴岡社家執事職次第 洋・小 (經濟雜誌社本群書類從)
一	イ	四	四八八 六八	鶴岡社執行職次第 和・大 (群書類從)
一	イ	四	二三五 三	鶴岡社執行職次第 洋・小 (經濟雜誌社本群書類從)
一	イ	四	四八八 六八	鶴岡八幡宮御殿司職次第 和・大 (群書類從)
一	イ	四	二三五 三	鶴岡八幡宮御殿司職次第 洋・小 (經濟雜誌社本群書類從)
一	イ	四	二八二 四	鶴岡八幡宮寺供僧次第 洋・小 (續群書類從)
一	イ	四	四八八 六八	鶴岡八幡宮寺社務職次第 和・大 (群書類從)

册	類	號		
一	イ	四	二三五 三	鶴岡八幡宮寺社務職次第 洋・小 (經濟雜誌社本群書類從)
一	イ	四	二八二 四	鶴岡兩界壇供僧次第 洋・小 (續群書類從)
一	イ	四	二八二 四	鶴岡脇堂供僧次第 洋・小 (續群書類從)
一	イ	四	四八八 七三	天台座主記 和・大 (群書類從)
一	イ	四	二三五 三	天台座主記 洋・小 (經濟雜誌社本群書類從)
一	イ	四	二八二 四	天台座主記 洋・小 (續群書類從)
一	イ	四	二八二 四	天台座主祇園別當並同執行補任次第 洋・小 (續群書類從)
一	イ	四	二八二 四	天台正嫡梶井門跡略系圖 洋・小 (續群書類從)
一	イ	四	二八二 四	天王寺別當次第 洋・小 (續群書類從)
一	イ	四	二八二 四	傳法院座主補任次第 洋・小 (續群書類從)
一	イ	四	二八二 四	東寺長者幷高野檢校等次第 附傳法院座主次第 洋・小 (續群書類從)
三	イ	四	四八八 七四—七六	東寺長者補任 和・大 (群書類從)
一	イ	四	二三五 三	東寺長者補任 洋・小 (經濟雜誌社本群書類從)
一	イ	四	五五三 二	東寺長者補任 洋・中 (續々群書類從)
五	八	四	*二六三四	東寺長者補任 寫本 和・大
一	八	四	一五三四 一二一	東大寺尊勝院々主次第 洋・中 (大日本佛敎全書)
一	イ	四	四八八 七二	東大寺別當次第 和・大 (群書類從)
一	イ	四	二三五 三	東大寺別當次第 洋・小 (經濟雜誌社本群書類從)
一	八	四	一五三四 一二三	東南院務次第 洋・中 (大日本佛敎全書)

册	類	號		
一	イ	四	四八八 六七	豐受太神宮禰宜補任次第 和・大 (群書類從)
一	イ	四	二三五 三	豐受太神宮禰宜補任次第 洋・小 (經濟雜誌社本群書類從)
一	イ	四	二八二 四	二所太神宮正員禰宜轉補次第記 洋・小 (續群書類從)
一	イ	四	二八二 四	日光山門跡次第 洋・小 (續群書類從)
一	イ	四	二八二 四	任僧綱土代 洋・小 (續群書類從)
一	イ	四	二八二 四	仁和寺御室系譜 洋・小 (續群書類從)
一	リ	四	二五九 二	仁和寺御門跡 洋・小 (改定史籍集覽)
二	イ	四	四八八 七七—七八	仁和寺諸院家記 和・大 (群書類從)
一	イ	四	二三五 三	仁和寺諸院家記 洋・小 (經濟雜誌社本群書類從)
一	イ	四	二八二 四	法隆寺別當次第 洋・小 (續群書類從)
一	イ	四	二八二 四	法琳寺別當補任 洋・小 (續群書類從)
一	イ	四	二八二 四	菩提院門跡列祖次第 洋・小 (續群書類從)
一	イ	四	二八二 四	法中補任 洋・小 (續群書類從)
一	イ	四	二八二 四	曼珠院門跡傳法師跡次第 洋・小 (續群書類從)
一	イ	四	二八二 四	妙法院門跡相承次第 洋・小 (續群書類從)
一	イ	四	二八二 四	宗像大宮司次第 洋・小 (續群書類從)
一	イ	四	二八二 四	安井門跡次第 洋・小 (續群書類從)
一	リ	四	二五九 二	安井門跡次第 洋・小 (改定史籍集覽)
一	イ	四	二八二 四	理性院々務次第 洋・小 (續群書類從)

龍寶山住持位次 洋・小 （續群書類從）

公家鑑附分限帳

雲上分限帳 寫本 和・大 一 又 五 四七〇七
雲上便覽大全 二卷 池田東園編 慶應四 增補改正 和・小 一 又 五 四七一五
雲上明覽大全 天保一一 改正 和・小 二 又 五 四七一六
雲上明覽大全 萬延元 和・小 二 又 五 三三三
雲上明覽大全 元治元 和・小 二 又 五 四三一四
雲上明覽大全 慶應三 和・小 二 又 五 一五二一
享德二年大間 洋・小 （續群書類從） 一 イ 四 二八二 一〇
禁中本御領 其他 寫本 和・大 一 又 五 四七〇九
禁裏院中御領 寫本 和・中 一 又 五 二五四五
禁裏御領 其他 寫本 和・大 一 又 五 四七〇八
禁裏本御領 寫本 和・大 一 又 五 四七一七
四御所 舊院 分限帳 寫本 和・大 一 又 五 四七一一
小祿堂上 地下官人 分限帳 寫本 和・大 一 又 五 四七一〇
長德二年大間書 洋・小 （續群書類從） 一 イ 四 二八二 一〇
天文廿年大間 洋・小 （續群書類從） 一 イ 四 二八二 一〇

武鑑附分限帳

大武鑑 卷一至一一 橋本博編 昭和一〇・一一 和・大 一一 又 五 四八三九

卷一

鎌倉武鑑 一 足利武鑑 一
御評定着座次第 貞和五至應永一〇年 一 永享以來御番帳 一
文安年中御番帳 一 應仁武鑑 一
長享元年九月十二日常德院殿樣江州御動座當時在陣衆着到 一 織田武鑑 一
永祿六年諸役人附 一 豐臣武鑑 （秀吉時代） 一
總見公武鑑 一 天正一八年 一
豐國武鑑 （秀次時代） 一 明暦二年 （御紋づくし） 一
明暦元年 一 寛文九年 一
明暦四年 一 延寶三年 一
寛文一二年 （正極江戸鑑） 一

卷二

延寶七年 一
天和元年 （顯正系江戸鑑） 二 天和三年 二
元祿元年 （本朝武鑑） 二 元祿二年 （本朝武系當鑑） 二
元祿四年 （本朝武系當鑑） 二 元祿六年 二
元祿八年 （本朝武系當鑑） 二 元祿一一年 （東武綱鑑） 二
元祿一二年 （本朝武林長鑑） 二 元祿一三年 （本朝武林系錄圖鑑） 二
元祿一五年 （暇勤長鑑） 二

卷三

寶永元年 （正統武鑑） 三 寶永二年 （御林武鑑） 三
寶永三年 三 寶永五年 （御林武鑑） 三
寶永七年 （一統武鑑） 三

卷四

正德三年 （賞延武鑑） 四 享保三年 四
享保四年 四 享保一六年 四
享保一七年 四 享保二〇年 四

卷五

元文六年 五 寛保三年 五
延享三年 五 延享四年 五

延享五年 五 寛延三年 五
寶暦三年 五 寶暦五年 五
寶暦一一年 五 寶暦一三年 五
諸家系圖・居城沿革 （附・江戸よりの路程） （寶暦一三年） 五
諸御役前錄 （寶暦一四年） 五

卷六

明和四年 六 安永二年 六
安永三年 六 安永八年 六
天明四年 六 寛政三年 六
寛政九年 六 享和三年 六
文化四年 六 文化六年 六
諸家系圖 （文化六年） 六
御規式之節御同勢 （依天明四年大成武鑑）

卷七

文化九年 七 文化一三年 七
文政六年 七 文政一〇年 七
文政一二年 七 天保四年 七
天保九年 七 天保一二年 七
諸家系圖 （天保一二年） 七

卷八

天保一四年 八 天保一五年 八
弘化四年 八 嘉永三年 八
嘉永四年 （附・御三家方御附） 八 嘉永五年 八

卷九

安政元年 （嘉永七年） 九 安政二年 九
安政四年 九 安政六年 九
萬延元年 九

卷一〇

文久元年 （萬延二年） 一〇 文久二年 一〇
文久三年 一〇 元治元年 （文久四年） 一〇

慶應元年 （元治二年） 一〇

卷一一

慶應二年 一 慶應三年 一
明治元年 （慶應四年） （諸御役共） 一 明治元年諸御役 （其二） 一
諸大名時獻上 （明治元年） 一 居城沿革 （明治元年） 一
明治二年 （萬世武鑑） 一 武家年中行事 （天保八年） 一
諸御門番所法令書 （天保九年） 一 公武有司集覽 （明治二年） 一
公武有司集覽 （明治二年） （別本） 一 官員錄 （明治二年） 一

○

足利家武鑑 金花堂刊 和・小 一 又 五 四七二五
足利晚年武鑑 寫本 和・小 一 又 五 四七二三
池田家分限帳 寫本 和・中 一 又 五 二〇一二
亥二月 御上洛御用掛 文久二 和・小 一 又 五 一五二四
浮田家分限帳 洋・小 （續群書類從） 一 イ 四 二八二 二一
永享以來御番帳 和・大 （群書類從） 一 イ 四 四八八 六四五
永享以來御番帳 洋・小 （經濟雜誌社本群書類從） 一 イ 四 二三五 一九
永祿六年諸役人附 和・大 （群書類從） 一 イ 四 四八八 六四五
永祿六年諸役人附 洋・小 （經濟雜誌社本群書類從） 一 イ 四 二三五 一九
大阪武鑑 天保六 一 又 五 二〇四三
應仁武鑑 三篇六卷 栗原信充撰 天保一五・弘化二 和・小 折 七 又 五 四七二四
織田信雄分限帳 寫本 和・大 一 又 五 二二六八

織田信雄分限帳 洋・小 (續群書類從)
織田武鑑 寫本 和・小
小田原衆所領役帳 洋・小 (續群書類從)
集註小田原衆所領役帳 昭和一一 洋・小 (東京市史外篇)
恩榮錄 小田彰信撰 洋・小 (改定史籍集覽)
恩榮錄 小田彰信撰 和・小 (史籍集覽)
嘉永武鑑 嘉永元 和・小
嘉永武鑑 嘉永三 和・小
加藤清正侍帳 洋・小 (續群書類從)
鎌倉武鑑 初・二編 文政二・三 木村梅年編 增補再板 和・小
鎌倉武鑑 初編下・二編下 文政二 和・小
寛永元年大名祿高 寫本 和・中 (禁裏院中御領ト同綴)
紀州御役名大概 寫本 和・中 (玉晁叢書)
京極高次分限帳 洋・小 (續群書類從)
京都將軍家所領役考 六卷・附載 栗原信充撰 天保一五至弘化三 和・小
享保武鑑 享保一六 和・小
享保武鑑 (享保一七) 和・小
享和年間分限帳 寫本 和・小 (玉晁叢書)
慶長三年大名帳 寫本 和・大 (天正年中大名帳ト合裝)

冊	類	號	
一	イ	四	二八二
一	又	五	四七二
一	イ	四	二八二
一	リ	五	五二八七
一	リ	四	二五九
一	リ	四	一〇五八
三	又	五	一〇二四
三	又	五	一五二〇
一	イ	四	二八二
四	又	五	四七二六
二	又	五	二三七三
一	又	五	二五四五
一	イ	四	＊六九六
一	イ	四	二八二
七	又	五	一六〇四
三	又	五	一〇二五
一	又	五	＊二六九八
一	イ	四	＊六九六
一	又	五	一七八六

慶長三年大名帳 洋・小 (續群書類從)
元祿十六年大名武鑑 和・小
元祿武鑑 和・小
元祿武鑑 元祿二 和・小
甲陽諸士鑑 寫本 和・小
國字分名集 文政一二 和・小
御上洛御用掛 元治元 和・小
里見家分限帳 洋・小 (續群書類從)
諸家廢衰錄 寫本 和・中
諸大名高減大概 元和二年至享保年中 寫本 和・中
除封錄 溫故堂編
除邑錄 寫本 和・大
相馬義胤分限帳 洋・小 (續群書類從)
大成武鑑 文政年間 和・小
大名一覽 洋・小 (讀史備要)
大名一覽表 洋・中 (傳記大日本史)
天正十八年寅關東御入部時御知行割 寫本 和・大 (天正年中大名帳ト合裝)
天正年中大名帳 寫本 和・大
天保武鑑 和・小

冊	類	號	
一	イ	四	二八二
一	又	五	＊二六九六
一	又	五	二〇七六
一	又	五	＊四八七七
一	又	五	四七二
二	又	五	三六二一
一	又	五	一五二七
一	イ	四	二八二
一	又	五	四七一三
一	又	五	四七二
一枚	又	五	二二八
一	又	五	一七八四
一	イ	四	二八二
八	又	五	一八八一
一	リ	四	四七八一
一	又	五	四八三六
一	又	五	一七八六
一	又	五	一七八六
一	又	五	四八七六

232124

德川加封錄 三卷 清田默撰 明治二四 洋・小
德川家御國高帳 天保五年 寫本 和・中 (禁裏院中御領ト合綴)
德川除封錄 三卷 清田默撰 洋・小 (德川加封錄ト同刊)
豐臣御武鑑 寫本 和・小
成田家分限帳 洋・小 (續群書類從)
濃州岩邑分限帳 寫本 和・中 (玉晁叢書)
廢絕錄 寫本 和・大
廢絕錄 小田彰信撰 洋・小 (改定史籍集覽)
廢絕錄 小田彰信撰 和・小 (史籍集覽)
武鑑 御三家方御附ノ部 萬延二 須原屋版 和・小
福島正則家中分限帳 洋・小 (續群書類從)
武家格例式 天保七 和・小
武家錄 五 (ま・ふ・と・は・て・あ・さ) 寫本 和・中
文安年中御番帳 和・大 (群書類從)
文安年中御番張 洋・小 (經濟雜誌社本群書類從)
新版改正文久武鑑 文久二 和・小
北條分限帳 瀧澤解自筆書入本 寫本 和・大 (曲亭叢書)
北條分限帳郡村略考 田澤義章撰 和・中 (百萬塔)
小田原衆所領役帳 洋・小 (續群書類從)

冊	類	號	
一	又	五	四八一〇
一	又	五	二五四五
一	又	五	四八一〇
一	又	五	四七二〇
一	イ	四	二八二
一	イ	四	＊六九六
一	又	五	四八二
一	リ	四	二五九
二	リ	四	一〇五八 五八—五九
一	又	五	一〇二七
一	イ	四	二八二
一	又	五	四七二八
一	又	五	二四一七
一	イ	四	四八八 六四五
一	イ	四	二三五 一九
一	又	五	三二四
一	イ	四	＊六〇〇 一三二
一	イ	四	一三五 三〇
一	イ	四	二八二

集註小田原衆所領役帳 昭和二 洋・小 (東京市史外篇)
寶曆武鑑 卷四 和・小
本朝武林系祿圖鑑 元祿一四 和・小
松平薩摩守忠吉公分限帳 寫本 和・中 (玉晁叢書)
萬延武鑑 萬延元 和・小
改正增補萬代寶鑑 慶應二 和・小
水戶御役名大概 寫本 和・中 (玉晁叢書)
明和武鑑 明和五 和・小
橫本武鑑 失題 天保年間 和・小
累代武鑑 一三卷・目一卷 寫本 和・大
別手方大御番頭人名錄 寫本 和・中 (玉晁叢書)

冊	類	號	
一	リ	五	五二八七 四
一	イ	三	六三〇
一	又	五	＊二六九七
一	イ	四	＊六九六
五	又	五	四三二六
一	又	五	一五二三
一	イ	四	＊六九六
三	又	五	四八七四
一	又	五	一五二三
一三	又	五	二二六九
一	イ	四	＊六九六 七二

逸話集

ありやなしや 哈厥錄附 清水正巡撰・同正毅等補註 明治四〇 和・中
禪畫奇譚 一棒一喝 池上文僊編 大正五 再版 洋・小
通俗教育逸話文庫 第四編迄 通俗教育研究會編 明治四四 洋・小
　一 詞人の卷
　二 武士の卷
　三 學者の卷
　四 志士の卷
雨窓閑話 洋・中 (百家說林)
おもひ出す人々 四十年間の文明の一瞥 內田魯庵(貢)撰 大正一四 洋・小

冊	類	號	
一	又	五	二七〇〇
一	八	四	一七一五
四	又	五	三三五六
一	イ	四	四七六 一
一	又	五	四六七八

可觀小說 四七卷 昭和一一 青地禮幹撰 洋・中 (加越能叢書本)	二冊	又 類五	四八五 號六	
學者町學生町 出口競撰 大正六 洋・小	一	ト 一	一二九五	
蟹の泡 奇談一五〇篇 市島春城(謙吉)撰 大正一〇 洋・小	一	又 五	四三七八	
同	一	又 五	四三七九	
觀樹將軍縱橫談 熊田葦城(宗次郎)編 大正一三 洋・小	一	又 五	四六三三	
貴賤上下考 三升屋二三治撰 寫本 和・大	二	又 五	四三三	
貴賤上下考 三升屋二三治撰 洋・小 (未刊隨筆百種)	一	イ 五	一二二九 一九	
近世叢語 八卷・續八卷 文政一二至弘化二 角田簡撰 和・大	八	又 五	四七九〇	
近世叢語 八卷・續八卷 天保九至弘化二 角田簡撰 和・大	八	又 五	九四九	
藝苑一夕話 市島春城(謙吉)撰 大正一一 洋・小	二	又 五	四四〇三	
同	二	又 五	四四〇四	
現代名士逸話隨筆 增田義一撰 昭和一一 洋・小	一	又 五	四八五二	
口嗜小史 三卷・附錄一卷 明治二〇 唐・中	二	又 五	九〇五	
口嗜小史 三卷・附錄一卷 和・小 西田春耕撰 (藝苑叢書)	一	チ 一	三〇三三 二九	
同	一	チ 一	三七六 二九	
香亭雅談 中根淑撰 明治一九 和・中	二	又 五	四六九一	
財界名士失敗談 上卷 朝比奈知泉監輯 明治四二 洋・中	一	又 五	二七四七	
同	一	又 五	二九八〇	
榮根百事談 無荒逸士編 和・大	五	又 五	四八八一	
名將逸話 時代の武士 東海林辰三郎撰 明治四五 洋・中	一冊	又 類五	四八一 號	
浚新祕策 一三卷 昭和一一 青地禮幹撰 洋・中 (加越能叢書本)	一	又 五	四八六一	
書生界名物男 河岡英男撰 明治四四 洋・小	一	又 五	三三〇八	
征清逸話 忠魂帖 坂本善重編 明治二八 洋・中	一	又 五	一〇四一	
同	一	又 五	四八一三	
西稗雜纂 初・二集 中村正直撰 明治七至九 和・小	二	又 五	三六八九	
禪機畫趣 禪窓奇譚 三編 大正七 池上文僊撰 再版 洋・小	一	八 四	一八三一	
茶前茶後 增田義一撰 昭和二 洋・小	一	又 五	四六九六	
古今名家珍談奇談逸話集 實業之日本社編 昭和三 洋・小	一	又 五	四七四八	
珍物畫傳 珍物子編 明治四二 洋・小	一	又 五	三〇四一	
傳疑小史 中井積德撰 (嘉永三) 和・中	一	又 五	七〇九	
同	一	又 五	三六七一	
日本智囊 一〇卷 明治一八 中村和周撰・同鼎五校 和・中	六	又 五	一五六四	
俳諧逸話集 日本俳書大系刊行會編 洋・中 (日本俳書大系)	一	ヘ 五	四二五五 一五	
歷代滑稽傳 (森川許六)				
俳諧世說 (高桑蘭更)				
俳諧京羽二重 (林鴻編)				
芭蕉翁反古文 (文曉編)				
禪味趣味滑稽逸話話の種 湯朝觀明編 大正六 再版 洋・小	一	又 五	三九七六	
文人墨客を語る 市島春城(謙吉)撰 昭和一〇 洋・小	一	又 五	四八二七	

芭蕉翁頭陀物語 (建部涼袋)				
花見車 (轍士)				
俳諧貞德永代記 (隨流)				
へそ茶 高橋箒庵(義雄)撰 大正四 洋・小	一	又 五	四一〇五	
本朝語園 (寶永三) 和・中	一〇	又 五	四八八三	
本朝諸士百家記 前集一〇卷・續入 寶永六 和・大 文流撰	一〇	又 五	五＊四八八二	
民政史稿 風尚民俗篇 內務省地理局編 大正三 洋・中	一	リ 五	五〇二九 六	
名士奇聞錄 嬌溢生編 明治四四 洋・小	一	又 五	三三五〇	
明治豪傑譚 三卷 鈴木光次郎編 明治二四 和・中	一	又 五	八六六	
明治紳士譚 卷一・二 小澤勝次郎編 和・中	一	又 五	八六七	
世界名士の癖 榎本秋村撰 大正五 洋・小	一	又 五	三八九二	
名士の嗜好 中央新聞社編 明治三三 和・小	一	又 五	九七八	
名人逸話 風流翁撰 明治二九 和・中	一	又 五	二八四	
同	一	又 五	八二五	
名人畸人 前編 本山荻舟(仲造)撰 大正一五 改訂版 洋・小	一	又 五	四六八六	
明良洪範 三五卷・續一五卷(內卷一・續卷三・二四缺) 眞田增譽撰・山崎直行校 和・大	三七	又 五	四五五三	
明良洪範 二篇 明治四五 眞田增譽撰 洋・中 (國書刊行會叢書)	一	イ 四	七三五 四二	
明良洪範 眞田增譽撰 寫本 和・大	七	又 五	一三三五	
陸軍棚さらひ たて生撰 大正一〇 洋・小	一	又 五	四八六三	
歷代滑稽傳 森川許六撰 寫本 和・中	一	ヘ 五	七一一	
私の今昔物語 巖谷小波(季雄)撰 昭和三 洋・小	一	又 五	四七四五	
同	一	又 五	四七四六	

雜書

名家壽命の長短調 繪入 和・中 平亭銀雞撰	一	又 五	一三七二	
父の映像 東京日日・大阪每日新聞社編 昭和一一 洋・小	一	又 五	四八八〇	

六 本邦人各傳

相生由太郎				
滿洲と相生由太郎 篠崎嘉郎編 昭和七 洋・中	一冊	又 類六	四八七八 號	
相川稔				
療養生活八ヶ年 數奇を極めし我が青年時代 相川稔撰 昭和一一 洋・小	一	ヤ 六	九一〇	
同	一	ヤ 六	九一一	
會澤安				
會澤伯民 西村文則撰 昭和一一 洋・小	一	又 六	五〇三一	
青木昆陽傳 附錄略年譜等 洋・中 (柳水遺稿ノ內) 猪股延太郎撰	一	又 六	三〇四〇	
青木春方				
碧血錄 須永金三郎撰 大正五 洋・小	一	又 六	三八九九	

書名	著者	出版	冊	類	號
青柳文藏略傳	永沼秀實撰 洋・小	(青柳館文庫藏書目錄附錄)	一	イ	二一〇六四
青山胤通	鵜崎鷺城(熊吉)編 昭和五 洋・中		一	又六	四八〇二
同			一	又六	四八五八
明石元二郎	小森德治撰 昭和三 洋・中		二	又六	四七二七
明石元二郎	小森德治撰 昭和三 三版 洋・中		二	又六	四八五七
赤松則村圓心略傳	和・小	(摩耶合戰記ノ中)	一	リ五	二八五九
秋山眞之					
提督秋山眞之	秋山眞之會編 昭和九 洋・小		一	又六	四九四九
〔芥川龍之介〕書翰及日記	岩波書店刊 昭和三 洋・中	(芥川龍之介全集)	二	ヘ一	四二八二 七一八
我鬼窟日錄	芥川龍之介撰 洋・中	(芥川龍之介全集)	一	ヘ一	四二八二 八
澄江堂日錄	芥川龍之介撰 洋・中	(芥川龍之介全集)	一	ヘ一	四二八二 八
明智光秀	小泉策太郎撰 明治三〇 洋・中	(偉人史叢臨時發刊本)	一	又六	一八一
同			一	又六	五七四
明智光秀	菅谷勝義撰 明治四三 洋・中		一	又六	三〇六一
安積信					
安積艮齋詳傳	石井研堂(民司)撰 大正五 和・中		一	又六	四七五五
艮齋補傳 手簡精華	石井研堂(民司)撰 大正五 和・中		一	又六	四七五四
淺田宗伯翁傳	赤沼金三郎撰 明治二八 和・中		三	又六	二五二三
同			三	又六	五〇五一
淺野長政					
淺野考譜大槩	補本府系譜 寫本 和・大	上卷 西山昌兼撰	一	又類六	二〇三一號
淺見飯峰					
飯峰事歷	淺見飯峰撰 和・中	(飯峰文鈔)	一	ヘ一〇	一九七五 三
淺見安正					
淺見絅齋先生事歷	內田周平撰 洋・中	(靖獻遺言講義附錄)	一	ロ九	五六
絅齋淺見先生小傳	板倉勝明撰 洋・小	(忠士筆記)	一	ヘ一八	一九九〇
足利尊氏	山路愛山(彌吉)撰 明治四二 洋・小	(日本英雄傳本)	一	又六	二六七五
足利義晴					
萬松院殿穴太記	和・大	(群書從類)	一	イ四	四八八八 六五四
萬松院殿穴太記	洋・小	(經濟雜誌社本群書類從)	一	イ四	二三五 一九
足利義尙					
將軍義尙公薨逝記	宗高撰 和・大	(群書類從)	一	イ四	四八八八 六五三
將軍義尙公薨逝記	宗高撰 洋・小	(經濟雜誌社本群書類從)	一	イ四	二三五 一九
足利義滿					
鹿苑院殿薨葬記	應永一五 和・大	(群書類從)	一	イ四	四八八八 六五三
鹿苑院殿薨葬記	應永一五 洋・小	(經濟雜誌社本群書類從)	一	イ四	二三五 一九
鹿苑院殿追善記	應永一五 和・大	(群書類從)	一	イ四	四八八八 六五三
鹿苑院殿追善記	應永一五 洋・小	(經濟雜誌社本群書類從)	一	イ四	二三五 一九

書名	著者	出版	冊	類	號
鹿苑院殿をいためる辭	飛鳥井雅緣撰 和・大	(群書類從)	一	イ四	四八八 六五三
鹿苑院殿をいためる辭	飛鳥井雅緣撰 洋・小	(經濟雜誌社本群書類從)	一	イ四	二三五 一九
東益之					
故左金吾兼野州大守平公墳記	洋・小	(續群書類從)	一	イ四	二八二 八
安達清風日記	補遺共 大正一五 洋・中	(日本史籍協會刊)	二	リ五	三九一四 七六九三
跡見花蹊					
花の下みち	跡見花蹊實傳 大正八 三版	藤井瑞枝編 洋・小	一	又六	四一八一
姉小路公知傳	附錄泣血集 明治三八 洋・中	關博直編	一	又六	一九三四
同			一	又六	二五九九
安部磯雄自叙傳	社會主義者となるまで	安部磯雄撰 昭和七 洋・小	一	又六	四八八一
阿部忠秋					
忠秋公御意覺書	洋・小	(改定史籍集覽)	一	リ四	二五九 二六
安部野仲麿入唐記	誓譽撰 寛政二	求板 和・大	四	又六	二〇七〇
日本開國起原史 阿部正弘事蹟	關係文書附 明治四三 洋・中	渡邊修二郎撰	一	リ五	三四〇二
同			一	リ五	五四一七
阿部伊勢守正弘公傳	濱野章吉撰 明治三六 和・中		一	又六	一五六三
問題の人 甘粕正彥	山根倬三撰 大正一三 洋・小		一	ワ一三	六二一四
天野屋利兵衛傳	賴惟寬撰 和・小	(甘雨亭叢書)	一	イ四	一三七 三
雨宮敬次郎					
奮鬪吐血錄	雨宮敬次郎述 明治四三 洋・小		一	ロ九	二一九五
開國過史 アメリカ彥藏自叙傳	土方久徵・藤島昇敏譯・高市慶雄校・明治文化研究會編 昭和七 洋・小		一	又六	四九一〇
新井奧邃先生	永島忠重撰 昭和八 洋・小		一	又六	四九四六
奧邃先生の面影と談話及遺訓	永島忠重撰 昭和九 洋・小		一	又六	四九七四
新井白石	山路愛山(彌吉)撰 明治二七 洋・小	(十二文豪本)	一	又六	七九七
新井白石	山路愛山(彌吉)撰 明治二九 三版 洋・小	(十二文豪本)	一	又六	二〇五
新井白石	足立栗園(四郎吉)撰 明治三〇 洋・中	(偉人史叢本)	一	又六	一七九
新井白石	上田萬年撰 大正六 洋・小		一	又六	三九七八
新井白石	武島又次郎撰 明治三二 洋・中	(少年讀本本)	一	ヘ一四	三一四
新井白石關係文獻總覽	日比谷圖書館刊 大正一五 洋・大	(東京誌料特別調査本)	一	又六	四八七八
新井白石先生誕辰紀念講話	高桑駒吉等講 和・中		一	又六	一六五九
新井白石肖像			一	又六	一五〇九
膽寫白石手翰	新井君美撰・工藤鞏卿等編 寫本 和・大		四	ヘ一〇	四三六〇
白石先生手簡	新井君美撰 洋・中	(新井白石全集)	一	イ四	一一七九 五
名山藏手簡	四卷・附錄一卷 寫本 和・大	新井君美撰	五	ヘ一〇	三一九
折たく柴の記	新井君美撰 寫本 和・大		三	又六	三六九九
折たく柴の記	新井君美撰 寫本 和・大		三	又六	六八五
折たく柴の記	新井君美撰 寫本 和・大		五	又六	四八四五
折たく柴の記	新井君美撰・竹中邦香校 明治一四 和・中		三	又六	九九八

折たく柴の記	新井君美撰　洋・中（新井白石全集）	一冊	イ 四類	二一七九 三號
標註折たく柴の記	内藤耻叟撰　明治二三　三版　和・中	一	又 六	八七〇
校正標註折たく柴の記	内藤耻叟撰　明治二五　五版　和・中	一	又 六	三三五三
訂正五版標註折たく柴の記	内藤耻叟撰　洋・中	一	又 六	三三六五
白石先生年譜	三田葆光編　明治一四　和・中	一	又 六	七〇八
同	三田葆光編（新井白石全集）	一	又 六	四一六八
白石先生年譜	洋・中	一	イ 四	二一七九 六
荒尾精（巨人）附殉難十二烈士略傳	明治四三　洋・中　井上雅二撰	一	又 六	三二五七
同		一	又 六	三二九三
荒木田麗子小傳	與謝野晶子編　洋・中（麗女小說集）	一	ヘ 一三	二三九二 一
荒木宗太郎				
金札和解	和・小（史籍集覽・史料叢書）	一	リ 四	一〇五八 二九
有馬晴信記	洋・小（改定史籍集覽）	一	リ 四	二二五九 一五
在原業平	鵬南撰　明治三〇　洋・小（史傳叢書本）	一	ヘ 四	三六二
在原業平朝臣辨	黑川眞頼撰　洋・中（國書刊行會叢書・黑川眞頼全集）	一	イ 四	七三五 四
安西				
總譽安西法師往生記	繪入（正德二）龍河編　和・中	一	ハ 四	二三一〇
總譽安西法師往生記	繪入　龍河編　嘉永元　再刻　和・中	一	ハ 四	七四二
同		一	ハ 四	二五一五
豫州安西往生記	忍老述・龍河記　天保一一　和・中	一冊	ハ 四類	二二八 號
安東省庵	安東省庵記念會編　大正二　洋・中	一	又 六	三五四三
安藤照子				
お鯉物語	續共　昭和二　安藤照子述・小久江成子稿　洋・小	二	又 六	四七〇二
飯尾宗祇				
宗祇終焉記	柴屋軒宗長撰　和・大（群書類從）	一	イ 四	四八八 六五五
宗祇終焉記	柴屋軒宗長撰　洋・小（經濟雜誌社本群書類從）	一	イ 四	二三五 一九
宗祇傳	和・大（玉晁叢書）	一	イ 四	＊六九六 一三七
宗祇傳書	逸題　勝兵衛刊　寛永二一　和・小	一	ヘ 五	一六〇五
同		一	ヘ 五	一九三五
飯島魁博士記念號	故　大正一一　東京動物學會編　洋・大（動物學雜誌第三四卷第四〇一號）	一	ニ 一五	一九九五
井伊直弼公三回忌追悼演說筆記	在京彦根青年會編　明治二五　洋・中	一	又 六	一〇三〇
同		一	又 六	三二五一
井伊大老と開港	中村勝麻呂撰　明治四二　洋・中	一	又 六	二九九四
同		一	イ 一三	五一〇
開國始末	井伊直弼の傳・附錄中川祿郎の傳等　島田三郎撰　明治二一　洋・中	一	又 六	三四
同		一	又 六	四三四
同		一	又 六	一〇七〇
五十嵐力				

甲鳥園書簡集	五十嵐力撰　大正一三　洋・小	一	ヘ 一〇	四三〇七
内務省表彰教濟事業功勞者池田吉右衛門君事績	鹿野信九郎撰　大正元　洋・小	一	又 六	四〇三五
池田茂政				
岡山池田家文書	原題往復御書留　大正九　洋・中（日本史籍協會叢書）	二	リ 五	三九一四 三一一三二
池田輝澄之記	和・小（存採叢書）	一	イ 四	五一三 五〇
池田光政公傳	永山卯三郎編　昭和七　洋・中	二	又 六	四九〇八
吉備烈公遺事	湯淺元禎撰　寫本　和・中	一	又 六	二五六一
吉備烈公遺事	湯淺元禎撰　洋・中（續々群書類從）	一	イ 四	五五三 三
同		一	イ 四	六五〇 三
君則 二卷	寫本　和・中	一	又 六	四八八七
有斐錄 四卷	三村永忠編　洋・中（史籍雜纂）	一	イ 四	七三五 三八
池田慶德				
鳥取池田家文書	原題尺體草案　日本史籍協會刊　大正六至昭和二　洋・中（日本史籍協會叢書）	三	リ 五	三九一四 二八一三〇
池田龍一				
永遠の今	學生時代に於ける池田君と僕・附錄政治家の資格を論ず　鈴木伊十郎撰　昭和四　洋・小	一	又 六	四七七一
池野大雅堂				
大雅堂	小杉未醒（國太郎）撰　大正一五　洋・小（アルス美術叢書本）	一	チ 四	三六八七
伊澤蘭軒	森林太郎撰　洋・中（鷗外全集）	一	イ 四	一〇三五 八
石川照勤				
不亡錄	望洋吟社編　大正一四　洋・中	一	ハ 四	二一九五
石川丈山	田岡嶺雲（佐代治）撰　明治三四　洋・中（少年讀本本）	一	ヘ 二四	三一〇
石川丈山年譜	人見節撰　洋・中（日本儒林叢書）	一	ロ 一	二九一八 三
石川啄木年譜	金田一京助編　洋・中（現代日本文學全集）	一	ヘ 一	四一六三 四五
〔石川啄木〕書簡篇	洋・中（現代日本文學全集）	一	ヘ 一	四一六三 四五
石川年足朝臣之墓誌銘	洋・小（改定史籍集覽）	一	リ 四	二五九 一七
石川年足卿墓誌解	狩谷棭齋（望之）撰　寫本　和・大	一	又 六	二五六〇
石川年足卿墓誌考證	撰者自筆本　寫本　和・大　山田以文撰	一	又 六	二五八八
石黑忠悳懷舊九十年	附錄況翁茶話外三篇　石黑忠悳述・薄田貞敬編　昭和一一　洋・中	一	又 六	五〇四三
況翁叢話	石黑忠悳撰　明治三四　洋・小	一	イ 五	一二一六
石黑信由事蹟一斑	石黑準太郎撰　明治四二　和・中	一	又 六	三〇七五
同		一	又 六	三二五〇
石坂周造				
石坂翁小傳	柿沼柳作筆記　明治三六　洋・小	一	又 六	一二八二
石塚豐芥子				
豐芥子略傳	大槻如電（修二）撰　洋・中（新群書類從）	一	イ 四	五三六 四
同		一	イ 四	六四九 四
豐芥子略傳	柳亭種彥撰　洋・中（新群書類從）	一	イ 四	五三六 四
同		一	イ 四	六四九 四

豐芥子日記　石塚豐芥子撰　洋・中（國書刊行會叢書）　一冊　イ四類　七六五號　三七

石田梅巖

石田先生事蹟　手島正揚校　文化三　和・大　一　又六　三六四八

石田先生事蹟　手島正揚校　和・中（心學叢書）　一　ロ九　三五一一六

石田先生の事蹟　手島正揚校　洋・中（日本教育文庫）　一　ト一　九五九一二

石田眞弓

白眞弓　石田洋一郎編　大正二　洋・中　一　ヘ一　三五一七

稿本　石田三成　渡邊世祐撰　明治四〇　洋・中　一　又六　二六八九

同　一　又六　二六九〇

同　一　又六　二六九一

千古之石田三成及其時代之形勢　水主增吉撰　明治三五　和・小　一　又六　二一〇一

伊地知季安先生事蹟　渡邊盛衛撰　昭和九　洋・小　一　又六　四九九一

石野喜十郎

喜十郎經歷談　安政から昭和まで　附錄幼兒教育雜記外五篇　石野喜十郎撰　昭和六　洋・中　一　又六　四八四七

石幡伊三郎

義子伊三郎戰死事略　石幡貞撰　明治四〇　洋・中（心理學通論ノ卷首）　一　ロ七　二一三七

石渡映三傳　遠藤敏撰　明治三八　洋・中　一　又六　一八七〇

伊勢安齋肖像　一枚　又六　一四八一

石上宅嗣卿　石上宅嗣卿顯彰會編　昭和五　洋・中　一　又六　四八二三

同　一　又六　四八九四

石上宅嗣補傳　栗田寬撰　洋・中（栗里先生雜著）　一　リ四　四七八一

石上朝臣宅嗣卿顯彰碑　新村出撰文・辻本勝己書　昭和五　一　チ一〇＊三七一六

板垣退助君傳　第一卷　栗原亮一・宇田友猪編　明治二六　洋・中　一　又六　四八〇

板倉重矩

源忠公御常行記　洋・中（岩磐史料叢書）　一　リ五　四七七三二

一庵（一麟）

前南禪一庵麟禪師行狀　正宗撰　洋・小（續群書類從）　一　イ四　二八二九

市川團十郎（初代）

市川正德追善會我　洋・中（新群書類從）　一　イ四　五三六三

市川團十郎の代々　伊原青々園（敏郎）撰　大正六　和・中　一　チ一三　二八六五

市川團十郎（二代）

老の樂　市川柏莚撰　洋・小（續帝國文庫・俳優全集）　一　ヘ二　一六五二八

市川團十郎「九代」　伊原青々園（敏郎）撰　明治三五　洋・小　一　チ一三　一一〇七

團洲百話　松居松葉（眞玄）撰　明治三六　洋・中　一　チ一三　一四六九

舞臺の團十郎　伊原青々園（敏郎）・安部豐編　大正一二　和・大　一　チ一三＊三四六一

一源（會統）

河東祇樹一源統禪師行狀　方秀撰　洋・小（續群書類從）　一　イ四　二八二九

一條忠香日記抄　日本史籍協會編　大正四　洋・中（日本史籍協會叢書）　一　リ五　三九一四一

一立齋廣重　歐文附　野口米次郎撰　昭和八　洋・大　一　チ五＊三七三六

一立齋廣重旅日記　歌川廣重撰　洋・中（近世文藝叢書）　一　イ四　七三五三一

同　一　ヘ二　三四六一二

廣重　木村莊八撰　昭和二　洋・小（アルス美術叢書本）　一　チ五　三七〇五

廣重　作畫總目錄附　內田實撰　昭和五　洋・大　一　チ五　三七一六

一華（碩由）

幻住九世一華碩由大禪師行實之狀　洋・小（續群書類從）　一　イ四　二八二九

一休和尚行實　洋・小（續群書類從）　一　イ四　二八二九

一休禪師抄傳　山本勇夫編　洋・小（高僧名著全集）　一　ハ四　二三一四一六

一休叢話　藤井正眞編　明治二四　和・小　一　ハ四　二三七

東海一休和尚年譜　洋・小（續群書類從）　一　イ四　二八二九

東海一休和尚年譜記　洋・小（改定史籍集覽）　一　リ四　二五九一二

一山國師妙慈弘濟大師行記　師錬撰　洋・小（續群書類從）　一　イ四　二八二九

一州和尚行實記　惠應撰　洋・小（續群書類從）　一　イ四　二八二九

一心亭辰雄

藝界偉人　附錄辰雄と雲右衞門等　樋口榮三郎撰　明治四〇　洋・小　一　又六　三二五二

一遍上人繪詞傳直談抄　貫山撰　洋・中（大日本佛教全書）　一　ハ四　一五三四六九

一遍上人緣起　宗俊撰　洋・小（國文東方佛教叢書）　一　ハ四　三三二〇五

一遍上人行狀　洋・小（續群書類從）　一　イ四　二八二九

一遍上人年譜略　洋・小（續群書類從）　一　イ四　二八二九

一遍上人略傳　加藤實法撰　洋・小（高僧名著全集）　一　ハ四　二三一四一八

一遍聖繪　聖戒撰　洋・小（續群書類從）　一　イ四　二八二九

一遍聖繪　聖戒撰　洋・中（大日本佛教全書）　一　ハ四　一五三四六九

一遍聖行狀繪傳　一遍聖繪圓伊畫　六條道場本複寫　洋・中（日本風俗史講座）　一　ヲ六　三〇七四一二

伊藤希元先生小傳　松本赳撰　洋・小（六石居遺稿前附）　一　ヘ一六　一八四四

伊藤銀月（銀治）

予の半面　伊藤銀月（銀治）撰　明治三九　和・中　一　又六　二三五一

伊藤欽亮小傳　石山賢吉編　洋・小（伊藤欽亮論集附錄）　一　力一　三五二六一二

伊藤圭介君（理學博士）　岸上操記　洋・中（明治十二傑）　一　又五　六〇三

同　一　又五　一四一五

伊東玄朴傳　伊東榮撰　大正五　洋・中　一　又六　四一三〇

伊藤仁齋　竹內松治撰　明治二九　再版　洋・中（偉人史叢本）　一　又六　一三六

伊東祐之

梅軒先生餘影　高山龜代作編　昭和六　和・中　一　又六　四八六九

伊藤東涯　附錄間宮林藏　竹內松治撰　明治三二　洋・中（偉人史叢本）　一　又六　二〇八

伊藤博文　附錄伊東巳代治・末松謙澄　無何有鄕主人（渡邊儁二郎）撰　明治二九　洋・小（今世人物評論叢書本）　一　又六　五三九

同　一　又六　七七四

伊藤博文公　伊藤銀月（銀治）撰　明治四二　和・小　一　又六　三〇二九

冊	類	號	
一	イ	四	〔伊藤博文公〕逸話 伊藤公全集刊行會刊 洋・中（伊藤公全集）
一	イ	四	〔伊藤博文公〕正傳 伊藤公全集刊行會刊 洋・中（伊藤公全集）
一	又	六	伊藤公實錄 中原邦平撰 明治四三 洋・中
一	又	六	伊藤公と韓國 附錄伊藤公遺韻 原田豐次郎撰 明治四二 洋・中
一	又	六	孝子伊藤公 末松謙澄撰 明治四四 三版 洋・中
一	又	五	侯爵伊藤博文君 大橋乙羽（又太郎）撰 洋・中（明治十二傑）
一	又	五	同
一	又	六	藤公逸話 里村千介撰 明治四三 再版 和・小
一	又	六	藤公實歷 大橋乙羽（又太郎）撰 明治三二 洋・小
一	又	六	藤公餘影 附錄伊藤公ノ體格 古谷久綱撰 明治四四 四版 洋・中
一	又	六	伊東正夫遺稿 伊東三吉編 昭和九 洋・小
一	又	六	井戸平左衛門正明 恒松隆慶編 明治四四 和・中
一	又	六	乾十郎事蹟考（贈正五位） 武岡豐太編 大正六 洋・中
一	又	六	犬養毅
一	又	六	犬養木堂 東京木堂會編 昭和五 洋・小
一	又	六	高人犬養木堂 內海信之撰 大正一三 再版 洋・小
一	又	六	木堂先生と私 木山巖太郎編 昭和八 洋・小
一	又	六	井上圓了先生（故） 京北中學校々友會刊 大正八 洋・中
一	又	六	評傳 井上馨 渡邊脩二郎撰 明治三〇 洋・小
一	又	六	井上伯傳 七卷・附錄二卷 中原邦平編 明治四〇 和・中
九	又	六	世外井上公傳 附同勝之助君略傳 井上馨侯傳記編纂會編 昭和八・九 洋・中
五	又	六	世外侯事歷維新財政談 澤田章編 大正一〇 和・中
三	夕	一	井上勝君小傳（子爵）・附錄日本帝國鐵道創業談外三項 村井正利撰 大正四 和・中
一	又	六	同
一	又	六	井上準之助傳 井上準之助論叢編纂會編 昭和一〇 洋・中（井上準之助論叢附錄本）
一	又	六	同
一	又	六	眞澄の鏡 井上通女 岡田辰次郎・永井虎夫撰 明治四三 洋・中
一	又	六	井上通女歸家日記 寫本 和・中
一	又	六	歸家の日記 附往事集 堀田璋左右編 明治二四 洋・小
一	又	六	井上通女消息 洋・中（井上通女全集）
一	又	六	井上賢女碑 土屋弘撰 洋・中（井上通女全集附錄）
一	又	六	先妣井上孺人行狀 三田義勝撰 洋・中（井上通女全集附錄）
一	又	六	井上哲次郎
一	又	六	井上博士 櫻井吉松撰 明治二六 和・小
一	又	六	井上友一君斷片傳（故） 國府犀東（種德）撰 洋・中（井上明府遺稿）
一	又	六	井上豐太郎
一	又	六	井上翁賀壽記念會誌 井上翁壽像碑建設會編 昭和一〇 洋・小
一	又	六	井上仲子 故井上仲子刀自記念刊行會刊 昭和六 洋・中
一	又	六	井上雅二
一	又	六	世界を股にかけて 井上雅二氏の前半生・附錄年表 永見七郎撰 昭和七 洋・小
一	又	六	井上賴圀翁小傳 田邊勝哉等編 大正一〇 和・中
一	又	六	伊能忠敬 附測量日記 伊能登撰 明治四四 再版 洋・小
一	又	六	伊能忠敬 大谷亮吉編 大正六 洋・大
一	又	六	同
一	又	六	伊能忠敬 幸田成行撰 洋・中（露伴叢書）
一	又	六	同
一	又	六	伊能忠敬 幸田成行撰 明治三二 洋・中（少年讀本本）
一	又	六	伊能忠敬測量日誌（蝦夷子役志（寬政一二）・沿海日記（享和元）） 伊能忠敬撰 洋・中（房總文庫）
二	又	六	伊能忠敬測量日記抄（蝦夷子役志・沿海日記（享和元・二）・附錄上總內書翰） 佐藤勝雄編 昭和八 洋・小（青森縣立圖書館叢書本）
一	又	六	文化年間伊能忠敬の測量日記（『編圓縣地方』） 洋・中（編圓縣史資料第一輯）
一	又	六	伊舟城春朔
一	又	六	地黃坊事跡考 和・小（存採叢書）
一	又	六	井原西鶴 片岡良一撰 大正一五 洋・小（國文學研究叢書本）
一	又	六	井原西鶴 角田柳作撰 明治三〇 洋・小
一	又	六	同
一	又	六	岩井半四郎さいご物語 洋・中（新群書類從）
一	又	六	岩倉公實記 多田好問編 明治三九 洋・大
八	又	六	又 傳記 六 本邦人各傳
一	又	六	岩倉具視關係文書 日本史籍協會編 昭和二至一〇 洋・中（日本史籍協會叢書）
一	又	六	財界の覇王紳士の模範岩崎彌之助 豐岡素水撰 明治四一 洋・小
一	又	六	岩下清周傳 故岩下清周君傳記編纂會編 昭和六 洋・中
一	又	六	岩瀨鷗所（忠震）
一	又	六	岩瀨肥後守の事歷 同書翰共 栗本鋤雲（鯉）撰 洋・中（匏庵遺稿）
一	又	六	岩瀨肥後守の事歷 栗本鋤雲（鯉）撰 和・中（匏庵十種）
一	又	六	〔岩野泡鳴〕自傳と追憶 岩野美衞撰 洋・小（泡鳴全集）
一	又	六	巖谷小波（季雄）
一	又	六	小波身上噺 巖谷小波（季雄）撰 大正二 洋・小
二	又	六	隱之和尙（道顯）
一	又	六	武州瑞光隱之和尙年譜 投子遂序辨附 隆果編 明治四 和・大
一	又	六	上島鬼貫
一	又	六	俳人鬼貫の研究 鈴木重雅撰 大正一五 洋・小
一	又	六	上杉治憲
一	又	六	上杉家近來政事大略（改定史籍集覽）
一	又	六	上杉中興美談 麻績斐撰 明治三六 和・中
一	又	六	上杉鷹山公逸事錄 寫本 和・中
一	又	六	上杉鷹山公と其の振興政策 鷹山公研究會編 昭和一一 洋・中
一	又	六	翹楚篇 荻戸太華（善政）撰 青山延于手寫本 和・大

冊	類	巻	頁	
一	イ	四	一一四九	翹楚篇　茨戸太華（善政）撰　明治一五　再版　和・中（羽陽叢書）
一	イ	四	一三五	翹楚篇　茨戸太華（善政）撰　洋・小（少年必讀日本文庫）
一	イ	四	一二五八	同
一	ヌ	六	二四一九	鷹山公世紀　池田成章編　明治三九　洋・中
一	ヌ	六	二四三	同
一	ヘ	一〇	九二九	上田秋成傳　藤井紫影（乙男）撰　洋・中（秋成遺文）
一	ヘ	一〇	九二九	〔上田秋成〕自傳　上田秋成撰　洋・中（秋成遺文）
一	イ	四	八八二	上田秋成小傳　岩橋小彌太撰　洋・中（上田秋成全集）
一	イ	四	八八二	上田秋成略年譜　洋・中（上田秋成全集）
				上田重良
一	ヌ	六	三八六〇	樂天帖　小椋新聞社編輯局社會部編　大正四　洋・中
一	ヌ	六	四三二〇	同
一	ヘ	一	四二九四	上田敏年譜　改造社刊　洋・中（上田敏全集）
				宇喜多能家
一	イ	四	二八二	宇喜多和泉守三宅朝臣能家像贊　宗成撰　洋・小（續群書類從）
				薄井龍之
一	ヌ	五	四七六七	江東野話　小谷保太郎編　洋・小（頼山陽の家庭附錄）
一	リ	五	五一三	内村篤棐

冊	類	巻	頁	
				家君六十一述略　内郷資深撰　唐・小（永錫集附錄）
一	ヘ	一八	一九八四	内村鑑三傳　益本重雄・藤澤音吉撰　昭和一〇　三版　洋・小（追想内村鑑三先生　學生時代の内村鑑三君・宮部金吾外四七篇・附年譜略歴　鈴木俊郎編　昭和九　洋・小集）
一	ヌ	六	五〇二七	
一	ヌ	六	四九五三	宇都木靜區先生傳　岡田穆撰　唐・大（浪迹小草前附）
一	ヘ	一八	一九三一〇	
一	ヌ	六	四九〇三	宇都宮氏（三郎）經歴談　交詢社編・汲古會補　昭和七　增補　洋・小
一	ヌ	六	四〇三九	梅謙次郎（博士）　東川德治撰　大正六　洋・中
				瓜生保
一	ヌ	六	一六四六	瓜生判官事蹟　瓜生寅編　明治三七　和・中
一	ヌ	五	六〇三	雲照律師（釋）　長谷川誠也編　洋・中（明治十二傑）
一	ヌ	五	一四一五	同
一	イ	四	二八二	雲章和尚行狀　惠鳳撰　洋・小（續群書類從）
				榮西（明庵）
一	イ	四	二八二	明庵西公禪師塔銘　加藤撰　洋・小（續群書類從）
一	イ	四	二八二	千光法師祠堂記　宋・虞槃撰　洋・小（續群書類從）
一	ハ	四	一五三四	彗夢和尚年譜　橋本進吉撰　洋・中（大日本佛敎全書）
一	イ	四	一一三	江川太郎左衞門先生　志賀重昂撰　洋・中（志賀重昂全集）
一	イ	四	二八二	慧鑑明照禪師道行記　龍統撰　洋・小（續群書類從）
三	ヌ	六	四九四〇	江木千之翁經歴談　同附錄添　昭和八　洋・中　同刊行會編
				江木衷

冊	類	巻	頁	
一	ヌ	六	四七九三	江木冷灰先生追憶譚　末繁彌次郎編　大正一四　和・中
一	ワ	一	六二八六	〔冷灰〕書翰集　冷灰全集刊行會編　洋・中（冷灰全集）
一	ワ	一	六三三〇	同
一	ヘ	一三	二四九〇	江崎五郎實傳　洋・小（近世實錄全書）
一	ヘ	一三	二四九一	同
一	ロ	九	一八〇〇	惠心僧都繪詞傳　洋・中（大日本風敎叢書）
一	ヌ	六	三三二一	江藤新平　鹿島櫻巷撰　明治四四　洋・小
一	ヌ	六	三三八〇	同
一	ヌ	六	三七五五	江藤南白　的野半介編　大正三　洋・中
一	ヘ	一	四三四三	南白先生小傳　江藤新作編　和・中（南白江藤新平遺稿）
				榎本其角
一	ヘ	五	九八一	晉其角　附錄晉子發句撮解外二篇　岡野知十（敬胤）撰　明治三三　洋・小（文藝叢書本）
一	ヘ	五	四二九九	同
一	ヘ	五	＊一九四三	晉子一傳錄　思尺齋豐山撰　天保二　和・中
一	ヘ	五	七二八	晉子一傳錄　思尺齋豐山撰　天保二　和・中（芭蕉と其角　二翁正傳）
一	ヘ	五	一三〇一	俳人其角　新犀社編　明治三九　洋・中（うづゑ第四卷本）
一	ヌ	六	四九〇九	水薩の娘江見梅子　江見水蔭（忠功）撰　昭和七　洋・小
				圓應禪師（元光）
一	イ	四	二八二	江州永源寺開山圓應禪師行狀　文守撰　洋・小（續群書類從）

冊	類	巻	頁	
一	ハ	四	一一八〇	圓戒國師畫詞傳　六巻寫本　盛俊撰　和・中
				圓光大照禪師（宗興）
一	イ	四	二八二	妙興開山圓光大照禪師行狀　藤吾撰　洋・小（續群書類從）
一	イ	一三	五一八	遠城謙道傳　佐成源五郎編　明治三五　和・中
一	イ	四	五五三	圓照上人行狀　凝然撰　洋・中（續々群書類從）
一	イ	四	六五〇	同
一	ハ	五	一六三八	圓澄講師傳　松平秀雲撰　洋・中（眞宗全書）
一	ハ	五	一六三八	演澄年譜　演澄撰　洋・中（眞宗全書）
一	イ	四	二八二	圓通大應國師塔銘　延俊撰　洋・小（續群書類從）
				遠藤芳藏
一	ヌ	六	四九三〇	孝子芳藏傳　梶野負來撰　昭和八　洋・小
				役小角
一	ハ	五	一六六四	役行者顚末祕藏記　道鏡撰　洋・中（日本大藏經）
一	ハ	五	一六六四	役行者本記　義元撰　洋・中（日本大藏經）
一	ハ	五	一六六四	役君形生記　二巻　秀高撰　洋・中（日本大藏經）
一	ハ	五	一六六四	役公徵業錄　祐誠撰　洋・中（日本大藏經）
				允澎入唐記　和・小（續史籍集覽）
一	リ	四	三〇〇一	大石良雄　雨谷一菜庵（幹一）撰　明治三〇　洋・小
一	ヌ	六	五五四	大石良雄　長田權次郎撰　洋・中（偉人史叢本・山鹿素行ト同刊）
一	ヌ	五	二〇七	

赤穂義士家庭　第一編（大石内藏之助）　明治四二　洋・中　西村豐撰　一冊　又類六　三〇四八號
大石内藏之助手簡　報怨前日ノ作　寫本　和・中　一　ヘ一〇　四二六五
大内政弘
あしたの雲　明應四年　和・大　（群書類從）　一　イ四　四八八　六五五
あしたの雲　明應四年　洋・小　（經濟雜誌社本群書類從）　一　イ四　二三五　一九
大浦兼武傳　香川悅次・松井廣吉編　大正一〇　洋・中　一　又六　四三六二
大江天也傳　雜賀博愛撰　大正一五　洋・中　一　又六　四六八一
大江匡房卿傳　近藤芳樹撰　和・中　（長周叢書）　一　イ四　四六六一
大久保利通　松原致遠編　明治四五　洋・小　一　又六　三五六六
大久保利通傳　勝田孫彌撰　明治四三　洋・中　三　又六　三一九八
大久保甲東先生　略年譜附　昭和二　洋・小　德富猪一郎撰　一　又六　四七〇七
大久保利通日記　勝田孫彌・薄井福治校編　昭和二　洋・中　（日本史籍協會叢書）　二　リ五　三九一四　七〇一七一
大久保利通關係文書　日本史籍協會編　昭和二至四　洋・中　（日本史籍協會叢書）　一〇　リ五　三九一四　一〇三一一二
夢平閑話　前島密談・吉田東伍記　和・中　（新聞切抜本）　一　又六　四八七二
大隈熊子夫人言行錄　附錄近親者の實話　堀部久太郎編　昭和八　洋・小　一　又六　四九三一
同　一　又六　四九三三
歌人　大隈言道　佐佐木信綱・梅野滿雄編　大正七　和・中　一　ヘ四　三八〇六
大隈重信　附錄矢野文雄・大石正巳・無何有鄕主人（渡邊修三郎）撰　明治二九　再版　洋・小　（今世人物評傳叢書本）　一　又六　五三四
同　一　又六　七七六

大隈君小傳並退職始末　木瀧清類撰　洋・小　（大隈君財政要覽附錄）　一冊　夕類一　五〇一號
大隈侯一言一行　市島春城（謙吉）撰　大正一一　洋・小　一　又六　四三九三
同　一　又六　四三九四
大隈侯昔日譚　松枝保二編　大正一一　再版　洋・小　一　力一　三七五七
大隈侯八十五年史　別冊風雲偉觀添　大正一五　洋・中　同史編纂會編　洋・中・別冊和・大　四　又六　四六九七
同　四　又六　四六九八
怪傑　大隈重信　押川春浪・後藤矢峰撰　大正三　再版　洋・小　一　又六　三七二五
近世文化史上に於ける　大隈重信侯　文明協會編　昭和五　洋・小　（文明協會ライブラリ本）　一　又六　四八〇五
同　一　又六　四八〇六
大隈伯爵歡迎紀念錄　足利町歡迎會編　明治四一　洋・中　一　又六　一四八四
同　一　又六　一四八七
大隈伯昔日譚　圓城寺清編　明治二八　洋・中　一　力二　三四〇一
同　一　力二　三四〇六
大隈老伯　其經歷と政見　大正四　洋・小　渡邊外太郎編　一　又六　三七六八
同　一　又六　三九三四
伯大隈　橫山健堂（達三）撰　大正四　洋・小　一　又六　三七六六
文書より觀たる大隈重信侯　渡邊幾治郎撰　昭和七　洋・中　一　又六　四八九〇
同　一　又六　四八九一
同　一　又六　四九〇六

大隈重信關係文書　日本史籍協會刊　昭和七至一〇　洋・中　（日本史籍協會叢書）　六　リ五　三九一四　一七八—一八三
大倉喜八郎
鶴翁餘影　交遊五十餘年（澁澤榮一）外一九〇篇　昭和四　洋・中　鶴友會編　一　又六　四七五三
大澤善助翁　同翁功績記念會編　昭和四　洋・中　一　又六　四七九一
大鹽平八郎　國府犀東（種德）撰　明治二九　（偉人史叢本）　一　又六　一六四
大鹽平八郎　附錄共　洋・中　森林太郎撰（鷗外全集）　一　イ四　一〇三五　四
大鹽平八郎　洋・小　（近世實錄全書）　一　ヘ一三　二四九〇　八
同
今古民權　開宗大鹽平八郎言行錄　井上仙次郎撰　明治一二　和・小　一　ヘ一三　二四九一　八
青天霹靂史　島本仲道撰　明治二〇　洋・小　一　又六　四七八四
中齋大鹽先生年譜　石崎東國撰　大正九　和・中　一　又六　四〇三二
大島蓼太　二　又六　四八九八
蓼太居士終焉記　大島完來撰　洋・中　（俳諧文庫）　一　ヘ五　四二九七　一七
〔大杉榮〕自叙傳　大杉榮撰　洋・小　（大杉榮全集）　一　イ四　一二一〇　三
自叙傳　大杉榮撰　大正一二　三版　洋・小　一　ヘ一四　二六六八
獄中記　大杉榮撰　洋・小　（大杉榮全集）　一　イ四　一二一〇　三
日本脫出記　大杉榮撰　大正一二　洋・小　一　ヘ一〇　二六四四
橫川和尙傳　洋・小　（續群書類從）　一　イ四　二八二　九
太田垣蓮月尼
又　傳記　六　本邦人各傳

蓮月尼傳　菅政友撰　洋・中　（菅政友全集）　一　リ四　二八〇八
大田覃
蜀山人　鶴見吐香撰　明治三一　洋・中　（偉人史叢本）　一　ヘ二　三〇一
蜀山人　附錄蜀山百首　明治三四　洋・小　勝間舟人撰　一　ヘ九　三三六八
蜀山人小傳　米山堂刊　原本複製—昭和六　（蜀山人判取帳）　一　チ三＊　三五四六
〔大田南畝〕尺牘　大田覃撰　洋・中　（蜀山人全集）　一　イ四　六八〇　二
南畝先生尺牘　大田覃撰　和・小　（一話一言卷首ノ內）　一　イ五　一〇六二　一
太田道灌　道灌遺稿附　明治三〇　櫻井一義撰　和・中　一　又六　五八九
大谷政子
幻影の花　大谷政子撰・同瑩隆編　大正九　洋・小　一　ヘ二　三八六一
大槻磐溪（淸崇）
磐溪先生事略　大槻如電（修二）撰　明治四一　洋・中　一　又六　二八三四
同　一　又六　二八八八
同　一　又六　三六七九
大槻磐水（茂質）
磐水事略　大槻如電（修二）撰　洋・中　（磐水存響）　一　イ四　八一六　二
追遠會誌　磐水五十回　明治二〇　大槻如電（修二）編　和・中　一　又六　四一六七
大槻磐水年譜　大槻茂雄編　洋・中　（磐水存響）　一　イ四　八一六　一
大鳥圭介傳　山崎有信撰　大正四　洋・中　一　又六　三七六一

冊	類	號	
一	リ	五	大鳥圭介獄中日誌 和・中 (維新史料)
一	又	六	大西猪之介 大西教授の思出 北方日本社編 大正一四 洋・中 (北方日本特輯號)
一	イ	四	大庭柯公(景秋) 〔大庭柯公〕年譜 柯公全集刊行會刊 洋・中 (柯公全集)
一	イ	四	柯公追悼文集 柯公全集刊行會刊 大正一四 洋・中 (柯公全集別卷)
一	又	六	大橋佐平翁傳 附錄博文館小史 昭和七 洋・中 坪谷善四郎編
一	又	六	同
一	ヘ	一〇	大町桂月(芳衞) 桂月書翰 大町芳衞撰 明治四二 洋・小
一	ヘ	一〇	同
一	又	六	大村益次郎先生事蹟 事蹟年表・逸事談話附 大正八 洋・中 村田峰次郎撰
一	リ	五	故兵部大輔贈從三位大村永敏履歷 和・中 (維新史料)
一	又	六	大村兵部大輔 足助直次郎編 明治三五 洋・小
一	又	六	大森鐘一 池田宏編 昭和六 再版 洋・中
三	又	六	大山巖(元帥公爵) 附圖二九・附表一葉・年譜添 大山元帥傳編纂委員編 昭和一〇 洋・中
一	又	六	大脇順若翁傳 附錄大脇克佶傳並遺稿 昭和五 和・中 寺石正路編
一	又	六	大和田莊七 北陸の偉人 大和田翁 附錄大和田翁經歷誌 昭和三 訂增版 洋・小 中安信三郎講述
一	又	六	梧堂言行錄 三卷 明治二八 洋・中 岡山同窓會編
一	又	六	同
一	又	六	梧堂先生追懷錄 岡山同窓會編 明治四三 和・中
一	又	六	同
一	又	六	同
一	又	六	同
一	又	六	岡山先生二十三回忌追懷錄 附岡山同窓會小誌 大正五 洋・小 岡山同窓會編
一	又	六	岡山先生三十三回忌追遠誌 岡山同窓會編 大正一五 洋・小
一	又	六	同
一	又	六	岡雄吉君之傳 大場雲外撰 昭和七 再版 洋・小
一	又	六	小河一敏傳 補遺共 和・中 小河忠夫撰 (維新史料)
一	リ	五	沖禎介(志士) 村尾要三撰 明治三七 洋・中
一	又	六	荻生徂徠 山路愛山(彌吉)撰 明治二六 洋・小 (十二文豪本)
一	又	六	同
一	又	六	同
一	ヘ	二四	荻生徂徠 內田魯庵(貞)撰 明治三三 洋・中 (少年讀本本)
一	チ	一	荻生徂徠 野村箒太郎撰 昭和九 洋・小 (社會科學の建設者人と學說叢書)
一	又	六	徂徠研究 附錄徂徠年譜外一表 昭和九 洋・中 岩橋遵成撰
一	又	六	徂徠先生畫像 石川雅望讚
一	又	六	荻原長良略歷 明治三八 和・小
一	又	六	又 傳記 六 本邦人各傳
一	又	六	奥村五百子 小野賢一郎撰 昭和五 洋・小
一	又	六	小倉文紀と五山の名匠 森大狂(慶造)撰 (故峰先生 古稀祝賀會知友新稿) 洋・中
一	イ	四	小栗上野(忠順) 維新前後の政爭と小栗上野の死 鹽川新撰 昭和三 五版 洋・小
一	リ	五	尾崎紅葉研究 德田秋聲(宋雄)撰 洋・中 (日本文學講座)
一	ヘ	二	尾崎紅葉書翰 江見水蔭宛 尾崎紅葉(德太郎)撰
一	ヘ	一四	紅葉書翰抄 星野麥人(仙吉)編 明治三九 五版 洋・中
一	ヘ	一〇	文豪書簡 紅葉より小波へ 附錄眉山珍文 大正九 洋・小 巖谷小波(季雄)編
一	ヘ	一〇	あめのあと 和・中
一	又	六	十千萬堂日錄 銑子記行附 明治四一 尾崎紅葉(德太郎)撰 洋・小
一	ヘ	一〇	〔尾崎放哉〕書簡 其他 荻原井泉水(藤吉)編 洋・小 (放哉俳句集)
一	ヘ	五	〔尾崎行雄〕自叙傳 洋・中 (尾崎行雄全集)
一	イ	四	同
一	イ	四	學堂回顧錄 尾崎行雄述 大正二 洋・中
一	又	六	學堂先生の印象 鈴木正吾編 洋・中 (尾崎行雄全集)
一	イ	四	同
一	イ	四	押小路甫子日記 日本史籍協會編 大正六 洋・中 (日本史籍協會叢書)
三	リ	五	織田完之 鷹洲織田完之翁小傳 附錄松本奎堂に師事せる當時の詩文稿抄錄外七篇 織田雄次編 昭和四 和・中
一	又	六	贈從四位岡熊臣小傳 宮崎幸麿編 明治四〇 洋・中
一	又	六	岡倉天心(覺三) 天心先生略傳 同年譜共 洋・中 濱尾新撰 (天心全集)
一	イ	四	天心略傳・年譜 岡倉一雄編 洋・小 (岡倉天心全集)
一	チ	一	〔岡倉天心〕書簡 日本美術院編 洋・中 (天心全集)
一	イ	四	岡倉由三郎先生略傳 村岡博撰 洋・中 (岡倉先生記念論文集)
一	又	六	岡崎久次郎奮鬪回顧錄 雜貨より光の村へ 附錄第二護憲運動略史・年譜 日米商店編 昭和九 洋・小
一	ヘ	一六	小笠原董 東陽小笠原先生小傳 長岡利紀撰 唐・大 (東陽遺稿前附)
一	又	六	岡田寒泉傳 重田定一撰 大正五 洋・中
一	リ	四	岡田竹右衞門覺書 近藤圭造校 洋・小 (改定史籍集覽)
一	又	六	岡本監輔
一	又	六	岡本韋庵先生略傳 著書目錄附 大正元 洋・中 韋庵會編
一	又	六	岡本柳之助
一	リ	五	岡本東光先生の面影 平井晚村(駒次郎)撰 洋・小 (風雲回顧錄附錄)
一	又	六	岡谷繁實 館林藩國事執掌錄 前附故館林藩主贈從三位秋元君碑 田山實蘇登撰 明治三一 洋・中
一	又	六	岡山兼吉 梧堂言行錄 三卷 明治二八 洋・中 岡山同窓會編
一	又	六	同

書名	著者	冊	類	號
織田信長 前編 明治三〇 和・中	小泉策太郎撰（偉人史叢本）	一	又六	一八九
織田信長 明治四四 三版 洋・中	小川多一郎等編（偉人研究本）	一	又六	三三〇九
織田信長譜 和・大	林信勝・林恕撰	一	又六	六八〇
總見院殿追善記 和・大	大村由己撰（群書類從）	一	イ四	四八八 六五四
總見院殿追善記 洋・小	大村由己撰（經濟雜誌社本群書類從）	一	イ四	二三五 一九
信長公記 一名安土記 和・中	一五卷（我自刊我書）太田牛一撰	三	イ四	一一 三一五
信長公記 洋・小	一五卷 太田牛一撰（改定史籍集覽）	一	リ四	二五九 一九
落合直養				
東堤落合先生傳	內田周平撰（靖獻遺言講義附錄）	一	ロ九	五六
小野梓 明治三〇 洋・中	永田新之允撰	一	又六	一九三
同		一	又六	五九〇
同		一	又六	九四三
同		一	又六	四八七五
小野梓 大正二 三版 洋・中	永田新之允撰	一	又六	五〇〇二
同		一	又六	五〇〇三
同		一	又六	五〇〇四
同		一	又六	五〇〇五
同		一	又六	五〇〇六
小野梓 大正七 洋・小	早稻田大學佛教々友會編	一	又六	四〇五〇
小野梓 大正七 洋・小	早稻田大學佛教青年會編	一	又六	四八〇
小野梓 大正一五 洋・小	早稻田大學佛教青年會編	一	又六	三三〇九
同		一	又六	六八〇
小野梓追悼會記事 明治四一 洋・大	早稻田學會刊（早稻田學報第一五七號）	一	又六	二七四三
同		一	又六	二七四四
小野梓傳 昭和一〇 洋・中	西村眞次撰	一	又六	五〇三三
同		一	又六	五〇三四
小野梓傳 昭和一〇 四版 洋・中	附錄小野梓先生胸像除幕式及記念講演會講演筆記 西村眞次撰	一	又六	二七
東洋小野梓先生傳 明治一九 洋・中	二卷 山田一郎編	一	又六	九六七
同		一	又六	四四八二
同		一	イ四	一三三六 二
留客齋日記 洋・中	小野梓記（小野梓全集）	一	イ四	五三六 三
尾上菊五郎一代狂言記「初代」 洋・中	（新群書類從・梅幸集附錄）	一	チ三	二一一五
尾上菊五郎自傳「五代」 明治三六 洋・中	時事新報社刊	一	チ三	三七三五
五代目菊五郎自傳 昭和四 洋・小	伊坂梅雪編	一	ヘ五	一二六七 二
千代見草 一名梅幸年譜 和・大	梅暦山人撰（祖父恩）	一	又六	一五〇八 二
小野阿通 大正六 和・小	殉職訓導小野さつき女史 宮城縣教育會・刈田郡教育會編 大正一一 洋・小	一	又六	三九九七
小野小町 明治三五 洋・小	秋元酒竹撰	一	又六	三七九七

書名	著者	冊	類	號
小野小町 明治三三 和・中	岩井正次郎撰	一	又六	九八九
小野小町の考 洋・中	本居內遠撰（本居宣長全集）	一	イ四	四〇四 七
同		一	イ四	一三〇八 一二
小野小町論 大正二 洋・小	黑岩淚香（周六）撰	一	又六	三五五二
小畠景憲				
景憲家傳 寫本 和・中		一	又六	二五六二
小幡篤次郎先生小傳並小幡記念圖書館沿革概略 大正一五 和・中	小幡記念圖書館刊	一	又六	四六八九
小原達明				
硝子張りの中の人 大正一二 洋・小	南雄三撰	一	又六	四八三七
硝子張りの中の人 大正一四 五二版 洋・小	南雄三撰	一	又六	五〇五五
小山田與清 明治三〇 洋・中	紀淑雄撰（偉人史叢本）	一	又六	一九一
同		一	又六	九一〇
小山田與清 明治三〇 和・中	紀淑雄撰	一	又六	八一八
松屋先生稱號再興記 寫本 和・大	平建胤撰	一	又六	二七八七
擁書樓日記 洋・中	小山田與清撰（近世文藝叢書）	一	イ四	七三五 三一
同		一	ヘ二	三一四六 一二
遠溪（祖雄）				
丹波州氷上郡佐治庄瑞岩山高源寺開山遠溪祖雄禪師之行實 洋・小	道演撰（續群書類從）	一	イ四	二八二 九
海江田信義				
維新前後實歷史傳 明治二四・二五 和・中	海江田信義述・西河稱編	一	又六	四六二
維新前後實歷史傳 明治二四 和・中	前編 海江田信義述・西河稱編	三	又六	一一〇
海藏和尚紀年錄 洋・小	令淬編（續群書類從）	一	イ四	二八二 九
貝原益軒 明治三二 洋・小	沖野辰之助撰	一	又六	六〇二
益軒先生傳 洋・中	益軒會編（益軒全集）	一	イ四	七四〇 一
益軒先生年譜並著述年表 洋・中	益軒會編（益軒全集）	一	イ四	七四〇 一
貝原益軒年譜 寫本 和・大		一	又六	二四三七
海保青陵略傳 洋・中	年譜共 谷村一太郎撰（青陵遺編集）	一	イ五	一三一四
加賀藩と海保青陵 昭和九 洋・大	谷村一太郎撰（加賀文化第一號拔刷）	一	又六	四九五四
各務支考				
獅子庵 洋・中	幸田露伴（成行）撰（露伴叢書）	一	ヘ一〇	二七五
同		一	ヘ一〇	四二四
加賀美光章				
勤王の加賀美櫻塢より山縣大貳へ 主唱者 昭和一一 洋・小	糸賀國次郎撰	一	又六	五〇五四
香川景樹 明治三一 再版 洋・中	鹽井正男撰（國文學大綱）	一	ヘ二	三三 三
傳記小說賀川豐彥 昭和九 洋・小	鎧田研一撰	一	又六	四九八三
柿本人麿 附錄人麿肖像補遺 昭和九・一〇 洋・中	齋藤茂吉撰	二	ヘ四	四五一九
柿本人麿及其時代 明治三五 洋・小	塚越芳太郎撰（十二文豪號外本）	一	ヘ四	一一五三

柿本人麻呂事蹟考辨	岡熊臣撰 文政一一 和・大	一冊	へ 四類	一五四〇號
同		一	へ 四	一九四八
人麿考	關谷眞可禰撰 明治四〇 和・中	一	へ 四	二六七八
同		一	へ 四	四三九二
歌聖傳	上田秋成撰 洋・中（上田秋成全集）	一	イ 四	八八二
覺源禪師（開悟）				
尾州應夢山定光禪寺開山勅諡覺源禪師平心處齊和尚年譜略	洋・小（續群書類從）	一	イ 四	二八二 九
覺如上人（宗昭）	知恩教院七十三世學天大僧正道蹟 岩崎徹治郎撰 大正八 和・中	一	ハ 四	一八九九
慕歸繪詞	寫本 和・中	一	ハ 四	一一八一
慕歸繪詞	從覺撰 和・中（眞宗聖教大全）	一	ハ 五	六一二 一
慕歸繪詞	從覺撰 洋・中（三十輻）	一	イ 四	八八二 四
最須敬重繪詞	乘專撰 和・中（眞宗聖教大全）	一	ハ 五	六一二 一
義山和尚（韶碩）				
總持第二世義山和尚行狀	洋・小（續群書類從）	一	イ 四	二八二 九
梶左兵衞左定良略記	和・小（存採叢書）	一	イ 四	五一三 五〇
春日局補傳	細川潤次郎撰 洋・中（十州全集）	一	へ 一	四二七九 三
荷田東丸傳記	神宮教院刊 和・中（神道叢書）	一	ハ 三	五四 一
荷田東丸傳記	神宮教院刊 和・中（神道叢書）	一	ハ 三類	三六八號 一
片岡健吉	松永文雄編 明治三六 和・小	一	ヌ 六	一四三
賀田金三郎翁小傳	諸家感想其他附 大正一二 洋・小 芳誼會編	一	ヌ 六	四五〇九
勝海舟	民友社編 明治三四 三版 洋・小	一	ヌ 六	二九六
海舟翁一夕話	德富猪一郎撰 洋・中（蘇峰文選）	一	へ 一〇	四三九七
海舟書簡	勝安芳撰 洋・中（海舟全集）	一	イ 四	一一三四 一〇
海舟日記	巖本善治編 明治四〇 洋・小	一	リ 五	二六二
海舟餘波	岩本善治編 明治三二 和・小	一	ヌ 六	一三七六
勝伯傳	寫本 和・大	一	ヌ 六	四八二六
斷腸記	勝安芳記 稿原陳政漢譯 和・中（外交餘勢卜合刻）	一	ヌ 六	一八七六
義邦先生航海日記別錄	勝安芳自筆稿本 和・中	一	へ 一〇	＊二三八五
海舟年譜	海舟全集刊行會編 洋・中（海舟全集）	一	イ 四	一一三四 一〇
葛飾北齋	織田一磨撰 大正一五 洋・小（アルス美術叢書本）	一	チ 四	三六八九
葛飾北齋	歐文附 昭和七 野口米次郎撰 洋・大（六大浮世繪師決定版）	一	チ 五	＊三七三 四
葛飾北齋傳	飯島半十郎撰 明治二六 和・中	二	ヌ 六	六九五
桂太郎傳（公爵）	德富猪一郎編 大正六 洋・中	二	ヌ 六	三九八六
同		一	イ 一三	五三八
政治家としての桂公	德富猪一郎撰 大正二 洋・中	一	ヌ 六	三五七六
同		一	ヌ 六	四二三四

加藤枝直日記	加藤枝直撰 洋・中（近世文藝叢書）	一	イ 四	七三五 三一
同		一	へ 二	三一四六 一二
加藤菊枝				
淳信院全貞慧明大姉葬儀之圖	「加藤正義夫人菊枝」洋・太	一	ヌ 六	二六五八
加藤清正	洋・小	一	ヌ 六	四三一一
加藤清正	小泉策太郎撰 明治三〇 洋・中（偉人史叢本）	一	ヌ 六	一一六六
加藤清正	附錄福島太夫殿御事 明治四二 洋・小 山路愛山（彌吉）撰	一	ヌ 六	三〇一三
寫眞解說加藤清正	林立夫撰 明治四二 和・大	一	ヌ 六	一五四一
加藤清正傳	中野嘉太郎編 明治四二 洋・中	一	ヌ 六	二九一六
	世系及幼時並戰功時代			
	關原役			
	晚年報效並捐館			
	加藤忠廣改易始末			
加藤家傳清正公行狀	洋・小（續群書類從）	一	イ 四	二八二 二七
清正記	寫本 和・中	一	ヌ 六	二六六六
清正記	古橋又玄撰 洋・小（改定史籍集覽）	一	リ 四	二五九 一五
清正記	古橋又玄撰 洋・中（肥後文獻叢書）	一	イ 四	七〇八 一五 二
清正公	鈴木天眼撰 明治四二 洋・中	一	ヌ 六	二九一七
志基農玖賀陀智	矢野玄道撰 明治四三 和・大	一	ヌ 六	三一三二
續撰清正記七卷	黑川眞道校 洋・小（國史叢書）	一	リ 四	三六四一 一七
又　傳記　六　本邦人各傳				
續撰清正記七卷	梶原某撰 洋・中（肥後文獻叢書）	一	イ 四	七〇八 二
朝鮮國王稱加藤清正文	近藤圭造校 洋・小（改訂史籍集覽）	一	リ 四	二五九 一五
藤公遺業記	鹿子木維善撰 洋・中（肥後文獻叢書）	一	イ 四	七〇八 二
加藤貞泰				
加藤光泰貞泰軍功記	洋・中（續々群書類從）	一	イ 四	五五三 三
同		一	イ 四	六八〇 三
加藤高明	加藤伯傳記編纂委員會編 昭和四 洋・中	二	ヌ 六	四七五二
加藤高明傳	加藤高明傳刊行會刊 昭和三 洋・中	一	ヌ 六	四八九九
加藤忠廣				
加藤肥後守忠廣之事	近藤圭造校 洋・小（改定史籍集覽）	一	リ 四	二五九 一五
〔加藤恆忠〕日記篇	拓川會編 唐・中（拓川集）	一	へ 一	四四〇三 三
加藤弘之自叙傳	加藤弘之先生八十歲祝賀會編 大正四 和・中	一	ヌ 六	三八七二
同		一	ヌ 六	四一三三
文學博士加藤弘之君	長谷川誠也撰 洋・中（明治十二傑）	一	ヌ 五	六〇三
同		一	ヌ 五	一四一五
加藤光泰				
曹溪院行狀記	附加藤家傳 洋・中（續々群書類從）	一	イ 四	五五三 三
同		一	イ 四	六五〇 三
假名垣魯文（野崎文藏）				

假名反古	野崎城雄編 明治二八 洋・中	一	ヘ一	七三五
金山清行小傳	提箒龜男編 大正二 和・中	一	又六	三六二五
金子健四郎と其の時代	附錄明治維新史年表（藤井甚太郎）外一種 安藤德器獨 昭和二 洋・小（趣味の明治維新史本）	一	又六	五〇八〇
幕末之名士金子與三郎	寺尾英量編 大正一五 洋・中	一	又六	四六九五
兼崎昌司				
橙堂遺稿	兼崎茂樹編 明治四四 洋・中	一	又六	一八〇六
鹿子木孟郎小傳	德美松太郎撰 洋・大（不倒翁山人鹿子木孟郎畫集）	一	チ四	三七八五
狩野芳崖	岡倉覺三撰 洋・中（天心全集）	一	チ一	三三六五
神川平助事蹟錄	附村閭史話 昭和八 和・中 足利角藏撰	一	又六	四九四四
神鞭知常				
謝海言行錄	附錄遺稿等 明治四四 洋・中 麻溪會編	一	又六	三〇九六
龜井勤齋（玆監）				
於杼呂我中	龜井勤齋傳 明治三八 洋・中 加部嚴夫編	一	又六	二六〇七
蒲生氏鄕記	和・小（武邊叢書）	一	リ四	二七三一
蒲生飛驒守氏鄕書狀之寫	洋・小（改定史籍集覽）	一	リ四	二五九
蒲生君平	上野雄圖馬撰 明治二九 再版 洋・中（偉人史叢本）	一	又六	一三五
蒲生君平事蹟考	栗田寬撰 洋・中（蒲生君平全集）	一	イ四	七九〇
蒲生君平年譜	岡部精一・三島吉太郎編 洋・中（蒲生君平全集）	一	イ四	七九〇
贈正四位蒲生秀實碑文	重野安繹撰 洋・中（蒲生君平全集）	一	イ四	七九〇
賀茂眞淵	武島又次郎撰 明治三一 再版 洋・中（國文學大綱）	一冊	ヘ二類	三三號
賀茂眞淵翁家傳	小山田與清撰 洋・中（賀茂眞淵全集）	一	ヘ二	六三
賀茂眞淵の傳	神宮敎院刊 和・中（神道叢書）	一	ハ三	五四
加茂眞淵の肖像及び其の傳記	平田鐵二郎撰 洋・中（鐵痴集）	一	リ四	三六一七
增補縣居翁年譜	宮西惟助撰 洋・中（賀茂眞淵全集）	一	ヘ二	六三
萱野三平傳	伊藤長胤撰 和・小（甘雨亭叢書）	一	イ四	一三七
茅原華山（廉太郎）				
半生の懺悔	茅原華山（廉太郎）撰 大正五 洋・小	一	又六	三九一一
河井繼之助	前篇 明治三三 洋・中 今泉鐸次郎撰	一	又六	八六二
河井繼之助傳	大平與文次撰 和・中（維新史料）	一	リ五	七三六
河井繼之助傳	附長岡藩の戰死者 明治四二 洋・中 今泉鐸次郎撰	一	又六	三〇六八
河內信久追善	河內信久君を悼む（永井清志）外七篇・醒字句稿 鈴木董編 昭和九 洋・小	一	又六	四九七
河上彥齋	河上彥齋建碑事務所編 大正一五 洋・中	一	又六	四七六五
川上操六				
川上將軍	鈴木榮二郎編 明治三七 洋・中	一	又六	二一三
川路聖謨之生涯	川路寬堂編 明治三六 洋・中	一	又六	一三四四
川路聖謨關係文書	日本史籍協會編 昭和七至九 洋・中（日本史籍協會叢書）	八	リ五	三九一四 一五八—一六五
河竹默阿彌	吉村繁俊撰 大正三 洋・中	一	ヘ八	三五一八
古河默阿彌傳	奧泰資編 和・中（百萬塔）	一	イ四	一三五

默阿彌研究	岡本綺堂（敬二）撰 洋・中（日本文學講座）	一	ヘ二	四二五七
默阿彌襍記	吉村繁俊撰 昭和一〇 洋・小	一	チ一三	三八二九
川端玉章	岡村吉樹編 明治四四 洋・小	一	チ四	三七一一
川俣茂七郎碑銘添	阿部正巳撰 大正一四 洋・中	一	又六	四七一四
川村淸雄	作品とその人物 大正一五 木村駿吉撰（謄寫版） 和・大	一	チ四	三六九八
河村瑞賢	大華山人撰 明治二五 和・小（少年文學本）	一	ヘ二四	六一
河邨瑞賢傳	河邨瑞賢墳墓保存會編 昭和九 和・中	一	又六	四九九二
河村幹雄日記	同博士遺稿刊行會編 洋・中（河村幹雄博士遺稿）	一	イ四	一三三五
河村幹雄博士略年譜	同博士遺稿刊行會編 洋・中（河村幹雄博士遺稿）	一	イ四	一三三五
寒岩禪師（義尹）				
肥後州大慈寺開山寒岩禪師略傳	洋・小（續群書類從）	一	イ四	二八二 九
妙心寺開山關山國師御傳	正法輪協會編 明治四一 和・中	一	ハ四	一一七七
鑑眞和上三異事	豐安撰 洋・中（大日本佛敎全書）	一	ハ四	一五三四 一一三
鑑眞和上三異事	豐安撰 洋・小（續群書類從）	一	イ四	二八二 八
鑑眞和上東征傳緣起	忍性撰 洋・中（大日本佛敎全書）	一	ハ四	一五三四 一一六
唐大和上東征傳	別冊解說添 京都帝國大學本複製—昭和一二 元開（淡海三船）撰 和・中	二	ハ四	＊一六四〇
唐大和上東征傳	後附唐僧思託等詩 院政時代寫觀智院本複製—昭和六 元開撰 和・大	一	ハ四	＊二四九三
唐大和上東征傳	元開撰 和・大（群書類從）	一	イ四	四八八 九四
唐大和上東征傳	元開撰 洋・小（經濟雜誌社本群書類從）	一	イ四	二三五 四
唐大和上東征傳	元開撰 洋・中（大日本佛敎全書）	一	ハ四	一五三四 一一三
唐大和上東征傳	元開撰 洋・大（大正新修大藏經）	一	ハ五	二一六四 五一
唐大和上東征傳二卷	賢位撰 洋・中（大日本佛敎全書）	一	ハ四	一五三四 一一三
寰中（元志）				
万歲山成道寺寰中和尙傳	洋・小（續群書類從）	一	イ四	二八二 九
關通和尙行業記	明治三二 和・大	三	ハ四	七二九
木內喜八翁小傳	木內喜八翁記念會刊 大正一一 和・中	一	チ七	二八八六
木內宗吾				
宗吾神靈傳	栗原淸撰 明治三二 和・中	一	又六	三二六四
菊池九郎先生小傳	長谷川虎次郎編 昭和一〇 洋・中	一	又六	四九九四
工學博士岸敬二郎傳	同君傳記編纂會編 昭和六 洋・中	一	又六	四八四三
器之禪師塔銘	了庵撰 洋・小（續群書類從）	一	イ四	二八二 九
喜多川歌麿	歐文附 昭和七 野口米次郎撰 洋・大（六大浮世繪師決定版）	一	チ五	＊三七二二 一
北小路俊光				
樂善堂御一生記	北小路俊光撰 寫本 和・中	一	又六	二七八一
北里柴三郎傳	北里研究所編 昭和七 洋・中	一	又六	四九〇四
北畠親房	中村直勝撰 昭和七 洋・中	一	又六	四八七九
吉川惟足				
神學承傳記	洋・中（續々群書類從）	一	イ四	五五三 一

吉川廣家公三百年祭記念講演集 井原豐編 大正一五 洋・中 一冊 又類 六 四六八六號
關ヶ原役を中心とせる吉川廣家公（瀬川秀雄）
豐臣時代に於ける吉川廣家公（黑板勝美）
吉川元春卿傳 和・中 （長周叢書） 一 イ 四 四六六八
木戸孝允 無何有鄉主人（渡邊脩二郎）撰 明治三〇 洋・小 一 又 六 五六七
同 一 又 六 七七二
木戸孝允公傳 四卷 同傳記編纂所編 昭和二 洋・中 二 又 六 四七〇三
同 二 又 六 四七〇六
木戸松菊先生 德富猪一郎撰 昭和三 洋・小 一 又 六 四七三九
木戸孝允日記 日本史籍協會編 昭和七・八 洋・中 （日本史籍協會叢書） 三 リ 五 三九一四 一八四—一八六
木戸孝允文書 日本史籍協會編 昭和四至六 洋・中 （日本史籍協會叢書） 八 リ 五 三九一四 一三二—一三九
松菊餘影 足立荒人撰 明治三〇 和・中 一 又 六 八五三
松菊餘影 和・中 （新聞切拔本） 一 又 六 九二八
紀海音研究 黑木勘藏撰 洋・中 （日本文學講座） 一 ヘ 二 四二五七 三
紀國屋文左衞門 春秋居士撰 明治四四 和・中 一 又 六 三三〇六
紀文 一 又 六 三三〇七
同
吉備眞吉備
右大臣吉備公傳 吉備群書集成刊行會編 洋・中 （吉備群書集成） 一 イ 四 九八一 四
右大臣吉備公傳纂釋 三卷・附錄一卷・首一卷 重野安繹撰 明治三五 和・中 三 冊 又類 六 三六七七號
同 三 イ 一三 五一五
吉備大臣入唐記繪詞 洋・中 （大日本佛教全書） 一 ハ 四 一五三四 一一六
木村世肅（蒹葭堂）
あしかびのことば 上田秋成撰 洋・中 （上田秋成全集） 一 イ 四 八八二 一〇
蒹葭堂自記傳 和・中 （如蘭社話） 一 イ 五 一一四 五
行誡上人抄傳 山本勇夫編 洋・小 （高僧名著全集） 一 ハ 四 二三一四 五
行基菩薩 殿水清圓撰 大正五 洋・小 （佛教傳說叢書本） 一 ハ 四 一七三三
行基大菩薩行狀記 洋・小 （續群書類從） 一 イ 四 二八二 八
行基菩薩傳 洋・小 （續群書類從） 一 イ 四 二八二 八
行基年譜 泉高父宿禰撰 洋・小 （續々群書類從） 一 イ 四 五五三 三
岐陽自贊 方秀撰 洋・小 （續群書類從） 一 イ 四 二八二 九
慶政上人傳考 橋本進吉撰 洋・中 （大日本佛教全書） 一 ハ 四 一五三四 一一五
回天倡始清河八郎 藤山豐撰 明治二八 洋・小 一 又 六 八二一
勤王唱始清川八郎 山田忠助撰 大正一五 洋・中 一 又 六 四七一七
金原明善と其事業 靜岡縣知事官房編 大正二 洋・中 一 又 六 三五四一
錦谷瞎禪師行狀 周鳳撰 洋・小 （續群書類從） 一 イ 四 二八二 九
空也上人繪詞傳 寫本 和・中 一 ハ 四 一二八二
空也誄 源爲憲撰 洋・小 （續群書類從） 一 イ 四 二八二 八

松下村塾之傳人 久坂玄瑞 附錄久坂天籟詩文稿補 福本義亮撰 昭和九 洋・中 一 又 六 四九五〇
江月齋日乘 文久二・三年 洋・中 （日本史籍協會叢書・維新日乘纂輯） 久坂通武撰 一 リ 五 三九一四 九〇
日下義雄傳 中村孝也編 昭和三 洋・中 一 又 六 四七二五
九條武子夫人書簡集 佐佐木信綱編 昭和四 一二版 洋・小 一 ヘ 一〇 四三三〇
九條尙忠文書 日本史籍協會編 大正五 洋・中 （日本史籍協會叢書） 二 リ 五 三九一四 一一三
楠木正成 長田權次郎撰 明治四四 洋・小 一 又 六 三三一四
楠木正成殉難傳 中興元勳 岡谷繁實修 明治三五 和・中 一 又 六 一二一八
南木誌 中山利質編 （元治元） 和・大 五 又 四 四六〇七
辨妄史 櫻井驛外三項 明治三五 洋・中 富本巖編 一 又 六 一七二五
久世喜弘翁 渡邊勝撰 大正九 和・中 一 又 六 四六七四
工藤行幹翁傳記 同刊行會刊 昭和一〇 洋・中 一 又 六 五〇一〇
工藤他山
他山工藤先生二十年祭紀念 外崎覺編 明治四三 洋・中 一 又 六 三二四九
工藤他山先生贈位報告祭紀念 外崎覺編 昭和二 和・中 一 又 六 四七一三
國木田獨步研究 吉江喬松撰 洋・中 （日本文學講座） 一 ヘ 二 四二五七 四
獨步書簡 國木田獨步（哲夫）撰・同治子編 明治四三 和・小 一 ヘ 一〇 三二三三
欺かざるの記 國木田獨步（哲夫）撰 明治四一 洋・中 二 ヘ 一〇 二四〇四
熊澤蕃山 塚越芳太郎撰 明治三一 洋・小 一 又 六 三二一
同 一 又 六 七八二

熊澤蕃山幽居始末 菅政友撰 洋・中 （菅政友全集） 一 リ 四 二七二六
熊澤了介先生事跡考 清水信撰 （文化八） 和・大 一 又 六 一三一七
熊澤了介先生事跡考 清水信撰 洋・小 （少年必讀日本文庫） 一 イ 四 一二五
熊澤了介先生事蹟考 清水信撰 洋・中 （吉備群書集成） 一 イ 四 九八一 四
熊澤先生行狀 寫本 和・中 一 又 六 二四四〇
蕃山先生書簡集 井上通泰編 大正二 洋・大 （蕃山遺材本） 一 ヘ 一〇 三五二一
蕃山先生略傳 附年譜 井上通泰撰 明治四三 洋・大 一 又 六 三二一九
同 一 又 六 三五四四
蕃山先生年譜 片山重範編 明治二三 和・中 一 イ 九 五三一
蕃山先生年譜 片山重範編 明治四三 再版 和・中 一 又 六 三三八五
久村曉臺
曉臺終焉記 一名落梅花 曲江亭桃睡撰 洋・中 （俳諧文庫） 一 ヘ 五 四二九七 一一二
讃岐偉人久米榮左衞門翁 附錄年譜等 岡田唯吉編 昭和三 洋・中 一 又 六 四七二六
久米邦武
久米博士九十年回顧錄 文學博士易堂先生小傳等附 中野禮四郎等編 和昭九 洋・中 二 リ 四 四七八六
同 二 リ 四 四七八七
久米の平內研究 磯ヶ谷紫江（孝治）編 昭和三 洋・小 一 又 六 四七三二
雲井龍雄 慷慨餘唾附 綠亭主人撰 明治三〇 洋・小 一 又 六 七七三
雲井龍雄 洋・小 （近世實錄全書） 一 ヘ 一三 二四九〇 一九

雲井龍雄傳 麻績斐・櫻井美成撰 和・中 (雲井龍雄全集) 一冊 へ一類 二七號

栗田寛

栗里先生年譜略 栗田勤編 和・中 (栗里先生雜著) 一 リ 四 四七八三

栗里先生年譜略 栗田勤編 洋・中 (栗里先生雜著) 一 リ 四 四七八一

學問の感想 栗田寛撰 洋・中 (栗里先生雜著) 一 リ 四 四七八一

栗原百介傳 洋・小 (近世實錄全書) 一 へ 三 二四九〇 三〇

同 一 へ 三 二四九一 三〇

栗本鯤

栗本鋤雲先生傳略 犬養毅撰 和・中 (匏菴十種) 一 イ 五 一一一

栗山大膳 福本日南(誠)撰 大正四 洋・中 一 又 六 三八二七

栗山大膳 森林太郎撰 洋・中 (鷗外全集) 一 イ 四 一〇三五 七

盤井物語 洋・中 (列侯深祕錄) 一 イ 四 七九九 一五

吳文聰 吳健編 大正九 洋・中 一 又 六 四三五七

同

吳文聰 吳健編 昭和八 和・小 一 イ 三 五三四

吳黃石先生小傳 附錄梅華亭遺稿 吳秀三編 大正六 洋・小 一 又 六 四九三一

同 一 又 六 四〇四一

月感(圓海)

延壽寺開基月感大德年譜略傳 三卷 洋・小 (國文東方佛教叢書) 一 八 四 二三三〇 六

月筌律師行狀 觀信撰 洋・中 (眞宗全書) 一 八 五 一六三八 六七

月篷(圓見)

日本國建仁禪寺住持月篷見禪師塔銘 明・來復撰 洋・小 (續群書類從) 一 イ 四 二八二 九

黑井繁乃の事 武島羽衣(又次郎)撰 (昭和八) 洋・小 一 又 六 四九四二

黑住宗忠翁の傳 神宮教院刊 和・中 (神道叢書) 一 八 三 五四 六

黑住宗忠翁の傳 神宮教院刊 和・中 (神道叢書) 一冊 八 三類 三六八號 六

黑田孝高

黑田如水 福本日南(誠)撰 明治四四 洋・中 一 又 六 三三八六

黑田家老士物語 洋・中 (續々群書類從) 一 イ 四 五五三 一〇

同 一 イ 四 六五〇 一〇

黑田長政記 洋・小 (續群書類從) 一 イ 四 二八二 一七

黑田先公忠義傳 貝原篤信撰 洋・中 (益軒全集) 一 イ 四 七四〇 五

契沖阿闍梨 宇田川文海撰 明治二七 和・小 (少年文學本) 一 へ 二四 一五二

契沖阿闍梨 大町桂月(芳衞)撰 明治三〇 再版 洋・中 (國文學大綱本) 一 へ 二 五六一

契沖阿闍梨 大町桂月(芳衞)撰 明治三〇 三版 洋・中 (國文學大綱) 一 へ 二 三三一 一

契沖傳 附年譜 久松潛一撰 洋・中 (契沖全集) 一 へ 二 四二四四 九

契沖書簡集 橋本進吉編 洋・中 (契沖全集) 一 へ 二 四二四四 八

月菴和尙(宗光)

大明禪寺開山月菴和尙行實 興樹撰 洋・小 (續群書類從) 一 イ 四 二八二 九

元恭(釋) 上嶋長久撰 明治二九 洋・中 一 又 六 八一五

同 一 又 六 四六九〇

〔元杲〕自傳 元杲撰 洋・小 (續群書類從) 一 イ 四 二八二 八

兼好傳記拔萃鈔 繪入 倉田松益撰 貞享三 和・中 二 へ 二 一三七八

兼好傳考證 野之口隆正撰 天保八 和・中 五 へ 二 二五四九

兼好法師 綠亭主人撰 明治三〇 洋・小 一 又 六 七七一

奈良比野岡 兼好法師傳 利微撰・雪休畫 享保一二 和・中 二 へ 二 一三七七

源信僧都抄傳 山本勇夫編 洋・小 (高僧名著全集) 一 八 四 二三二四 三

源信僧都抄傳 山本勇夫編 洋・小 (高僧名著選集) 一 八 四 一五八六 一

慧心院源信僧都行實 恕哲編 享保三 和・大 一 八 四 二三三七

元政上人抄傳 山本勇夫編 洋・小 (高僧名著全集) 一 八 四 二三三四 一四

源翁禪師傳 洋・小 (續群書類從) 一 イ 四 二八二 九

小池內廣翁傳 片生集附 大橋永三郎撰 大正一〇 和・小 (加茂先賢遺芳本) 一 又 六 四三四八

同

小池國三傳 高須芳次郎編 昭和四 洋・中 一 又 六 四七三二

肥塚龍自敍傳 肥塚麒一編 大正一一 洋・小 一 又 六 四七八一

小泉八雲(ラフカディオ・ヘルン) 田部隆次撰 大正三 洋・中 一 又 六 四三九二

同 一 又 六 三六九三

同 一 又 六 三六九四

又 傳記 六 本邦人各傳 一 又 六 三七〇八

小泉八雲研究 田部隆次撰 洋・中 (日本文學講座) 一 へ 二 四二五七 四

畊雲老人壽像贊 洋・小 (續群書類從) 一 イ 四 二八二 八

回天鑑長甲賀源吾傳 附函館戰記 石橋絢彥撰 昭和八 改訂三版 洋・中 一 又 六 四九二九

興敎大師行狀圖記 上野相憲編 明治二二 和・大 三 八 四 七四七

興敎大師御一代略傳 繪入 權田雷斧編 明治二四 和・中 一 八 四 七四六

覺鑁上人傳 洋・小 (國文東方佛敎叢書) 一 八 四 二三三〇 五

大傳法院本願聖人御傳 洋・小 (續群書類從) 一 イ 四 二八二 八

大傳法院本願聖人御傳 和・小 (續史籍集覽) 一 リ 四 三〇〇一 五七

高山(慈照)

日本國京師建仁禪寺高山照禪師塔銘 梵琦撰 洋・小 (續群書類從) 一 イ 四 二八二 九

弘宗定智禪師行狀 彥洞撰 洋・小 (續群書類從) 一 イ 四 二八二 九

興宗明敎禪師行狀 洋・小 (續群書類從) 一 イ 四 二八二 九

光定(別當大師)

延曆寺故內供奉和上行狀 圓豐等撰 洋・小 (續群書類從) 一 イ 四 二八二 八

延曆寺故內供奉和上行狀 圓豐等撰 洋・小 (改定史籍集覽) 一 リ 四 二二九 二

延曆寺故內供奉和上行狀 圓豐等撰 洋・中 (日本大藏經) 一 八 五 一六六四 四〇

興正菩薩傳 和・大 (群書類從) 一 イ 四 四八八 九四

興正菩薩傳 洋・小 (經濟雜誌社本群書類從) 一 イ 四 二三五 四

幸田露伴研究 柳田泉撰 洋・中 (日本文學講座) 一 へ 二 四二五七 四

廣智國師乾峰和尚行狀 大緣編 洋・小 (續群書類從) 一 八五 一六三八 六七
廣如上人芳蹟考 敎海一瀾社編 洋・中 (眞宗全書) 一 ヘ一 四三八六
河野鐵兜 (詩人) 昭和七 內海信之撰 洋・小
河野廣中
河野磐州傳 河野磐州傳編纂會刊 大正一二 洋・中 二 又六 四五九
呆寶僧都事實 洋・小 (續群書類從) 一 イ四 二八二 九
弘法大師傳 後宇多法皇御撰 洋・中 (弘法大師全集) 一 八五 三三一
弘法大師傳 大覺寺刊 後宇多帝宸翰複製—大正三 和・大 一帖 八四 *二三六一
弘法大師傳 小野藤太撰 明治三七 洋・中 (敎界偉人叢書本) 一 八四 四三
弘法大師傳 蓮生觀善編 昭和六 洋・中 一 八四 二四九
弘法大師傳 中村孝也撰 昭和九 洋・小 一 八四 二五七
弘法大師傳 淸壽撰 寫本 和・大 一 八四 *二三六八
弘法大師御傳 兼意撰 洋・小 (續群書類從) 一 イ四 二八二 八
弘法大師御傳記 繪入 寬文二 和・大 一〇 八四 五九七
弘法大師抄傳 千葉鼓堂撰 洋・小 (高僧名著全集) 一 八四 二三一 二
弘法大師正傳 三卷・附錄一卷 天保五 和・大 四 八四 六六三
弘法大師一代記略 繪入 岩田僖助編 明治一八 和・中 一 八四 二三〇三
弘法大師行化記 洋・小 (續群書類從) 一 イ四 二八二 八
弘法大師行狀記 一二卷 洋・中 (大日本風敎叢書) 一 ロ九 一八〇〇 三
弘法大師行狀記 一二卷 洋・小 (國文東方佛敎叢書) 一冊 イ四類 二八二 號 九
弘法大師行狀曼荼羅圖解 松籟盛照撰 明治四三 洋・小 一 八四 一八九三
弘法大師利生記 二卷 寫本 和・中 一 八四 二四四二
弘法 高神覺昇撰 昭和一〇 洋・小 (日本佛敎聖者傳本) 一 八四 二六〇六
弘法大師と景敎 英・ゴルドン夫人撰・高楠順次郎譯 明治四二 洋・中 一 八七 一八五六
弘法大師傳の硏究 牧野信之助撰 大正一〇 洋・中 一 八四 二〇七二
學者より觀たる弘法大師 六大新報社編 明治四〇 洋・小 一 八四 一一〇八
同 一 八四 一一〇九
高野贈大僧正傳 洋・小 (改定史籍集覽) 一 リ四 二五九 二
高野贈大僧正傳 和・小 (史籍集覽) 一 リ四 一〇五八 三
高野大師御廣傳 聖賢撰 洋・小 (續群書類從) 一 イ四 二八二 八
高野大師行狀起 一〇卷 和・大 二 八四 七五五
高野大師行狀圖畫 和・大 五 八四 九五四
高野大師行狀圖畫 古版本 一〇卷 八四 *二五九
空兼 須藤南翠(光暉)撰 明治四四 再版 洋・中 (敎祖傳記叢書本) 一 八四 二三五七
空海僧都傳 眞濟撰 洋・中 (弘法大師全集) 一 八五 三三一
空海僧都傳 眞濟撰 洋・小 (改定史籍集覽) 一 リ四 二五九 二
空海僧都傳 眞濟撰 和・小 (史籍集覽) 一 リ四 一〇五八 三
空海僧都傳 眞濟撰 洋・小 (續群書類從) 一 イ四 二八二 八

聖空海 丹生實榮撰 明治三一 洋・小 一 八四 二五一三
贈大僧正空海和上傳記 洋・中 (弘法大師全集) 一 八五 二三一
贈大僧正空海和上傳記 和・小 (史籍集覽) 一 リ四 一〇五八 三
贈大僧正空海和上傳記 洋・小 (改定史籍集覽) 一 リ四 二五九 二
贈大僧正空海和上傳記 洋・小 (續群書類從) 一 イ四 二八二 八
大師御行狀集記 經範撰 洋・小 (改定史籍集覽) 一 リ四 二五九 二
大師御行狀集記 經範撰 和・小 (史籍集覽) 一 リ四 一〇五八 三
大師御行狀集記 經範撰 洋・小 (續群書類從) 一 イ四 二八二 八
大師の面影 六大新報社編 明治四一 洋・小 一 八四 一二四八
大師の時代 榊亮三郎撰 大正二 和・中 一 八四 一一五八四
大師の生涯と其宗敎 附錄在家勤行法則 昭和八 洋・小 杉山眞恭撰 一 八四 二五四
大僧都空海傳 藤原良房等撰 洋・中 (弘法大師全集) 一 八五 三三一
弘法大師年譜 一二卷 (天保一二) 得忠編 宋・圓悟撰 寶永四 和・大 一三 八四 二二一
枯崖和尙漫錄 三卷 寫本 和・大 (玉晁叢書) 一 八四 五九六
同 一 八四 八一〇
小久保喜七
小久保城南 本多定喜撰 昭和四 洋・小 一 又六 四七六一
小久保惠作
小久保博士の經歷 逸見宮吉編 明治四三 洋・中 一 又六 三七五六
後藤芝山先生小傳 附柴野栗山撰墓表 牧野謙次郎撰 折一 又六 二八三六
同 折一 又六 二九六八
固山鞏和尙行狀 洋・小 (續群書類從) 一 イ四 二八二 九
吳山堂玉成日記 (俳人) 自筆本 和・小 一 又六 *三四九二
兒島高德 中村德五郎撰 明治四三 再版 洋・中 一 又六 三二二七
兒島高德事蹟考 吉備群書集成刊行會編 洋・中 (吉備群書集成) 一 イ四 九八一 四
小嶋寶素 森林太郎撰 洋・中 (鷗外全集) 一 イ四 一〇三五 八
古先和尙行狀 善玖撰 洋・小 (續群書類從) 一 イ四 二八二 九
小鷹狩淸子
梅月遺影 附錄梅月遺稿 昭和三 洋・中 小鷹狩元凱撰 一 又六 四七三三
梅月遺影 小鷹狩淸子傳 小鷹狩元凱撰 洋・中 (元凱十著) 一 イ四 一一七一
兒玉一造傳 阜功院追悼錄共 昭和九 洋・中 萩野仲三郎編 二 又六 四九六五
兒玉源太郎
兒玉大將傳 森山守次撰 明治四一 洋・中 一 又六 二八五二
小寺玉晁(廣路)
玉晁日記 明治元・四至一二年 寫本 和・大 (玉晁叢書) 一一 イ四 *六九六 一〇一二〇
古傳和尙(邵元)
東福廿五世古傳和尙傳 洋・小 (續群書類從) 一 イ四 二八二 九
後藤芝山(世鈞)
後藤芝山先生小傳 附柴野栗山撰墓表 牧野謙次郎撰 折一 又六 二八三六
同 折一 又六 二九六八

後藤象次郎	秋月鎧川撰 明治三一 洋・中	一	又	六	九二
同		一	又	六	四七八二
伯爵後藤象次郎	大町桂月(芳衛)撰 大正三 洋・中	一	又	六	三七二九
後藤新平一代記	澤田謙撰 昭和四 洋・小	一	又	六	四七六九
後藤祐乘					
祐乘傳記	寫本 和・中	一	チ	九	二七三
小中村清矩先生小傳	中村秋香撰 和・中 (國史學の栞)	一	リ	四	一六九七
近衛霞山公	近衛霞山會編 大正一三 洋・中	一	又	六	四八六一
同		一	又	六	五〇三五
近衛直麿追悼錄	室淳編 昭和八 和・大	一	又	六	四九二七
小早川隆景卿傳	青山延光撰 和・中 (長周叢書)	一	イ	四	四六六八
小林一茶					
一茶翁百年祭記念集	文章・俳句等一二項 大正一五 和・大 同祭記念會刊	一	ヘ	五	四三〇四
一茶研究	勝峰晉風(晉三)撰 洋・中 (日本文學講座)	一	ヘ	二	四二五七
一茶の研究	藤本實也撰 昭和五 洋・小	一	ヘ	五	四三三三
一茶論	附一茶の夏 昭和九 洋・小 浦野芳雄撰	一	ヘ	五	四三九〇
俳諧寺一茶	一茶同好會編 明治四三 洋・小	一	ヘ	五	三二四八
俳諧寺一茶	東松鐸香撰 大正一〇 再版 洋・小	一	ヘ	五	四〇〇〇
俳諧寺一茶小傳	中村六郎撰 洋・小 (一茶選集)	一	ヘ	五	三九九三
ふる茶袋	岡野知十(敬胤)撰 洋・中 (俳諧文庫)	一	ヘ	五	四二九七
一茶書翰抄	洋・中 (日本俳書大系)	一	ヘ	五	四二五五
小林寒翠翁略傳	小金井權三郎撰 和・中 (求志洞遺稿前附)	一	ヘ	一六	一九〇二
小林富次郎傳	加藤直士撰 昭和二 三版 洋・小	一	又	六	四七一五
孤峰和尚行實	聖珍撰 洋・小 (續群書類從)	一	イ	四	二八二
孤峰和尚行實	聖珍撰 寫本 和・大	一	ハ	四	二五二〇
小堀遠州	横井時冬撰 明治二九 洋・中 (偉人史叢本)	一	又	五	一五五
小松原英太郎君事略	同君傳記編纂委員編 大正一三 洋・中	一	又	六	四六三七
小松林藏君追悼錄	附錄天津民留地寫眞外二種 佐藤雄能編 昭和六 洋・中	一	又	六	四八四八
自然の人 小村壽太郎	桝本卯平撰 大正三 洋・中	一	又	六	三七八〇
小山健三傳	三十四銀行編 昭和五 洋・中	一	又	六	四八三三
同		一	又	六	四八三四
小山正太郎先生	高村眞夫編 昭和九 洋・中	一	チ	四	三七八四
古林和尚行實	洋・小 (續群書類從)	一	イ	四	二八二
權妻お辰	洋・小 (近世實錄全書)	一	ヘ	一三	二四九〇
同		一	ヘ	一三	二四九一
昆田文次郎君の生涯	薄田貞敬編 昭和四 洋・小	一	又	六	四七四一
同		一	又	六	四七四三
同		一	又	六	四八六〇

近藤勇	松村巖撰 明治三六 洋・小	一	又	六	一一九〇
近藤亥六日記	明治一三至二六年(有缺) 寫本 和・大 (玉晁叢書)	五	イ	四	六九六
近藤重藏	長田權次郎撰 明治二九 和・中 (偉人史叢臨時發刊本)	一	又	六	一四〇
近藤正齋逸事錄	寫本 和・中	一	又	六	三六二一
近藤守重事蹟考	村尾元長編 洋・中 (近藤正齋全集)	一	又	六	二五四七
近藤守重事蹟考	水戸藏書 村尾元長編 明治二六 洋・中	一	イ	四	四九七
幽囚後之近藤重藏	淺見安左衛門・東野善一郎編 洋・中 (近藤正齋全集)	一	又	六	二七二八
近藤瓶城翁傳	近藤圭造編 大正四 和・中	一	イ	四	四九七
同		一	又	六	四一三三
近藤廉平傳並遺稿	末廣一雄編撰 大正一五 洋・中	一	又	六	四八一一
男爵近藤廉平傳	附近藤男爵夫人從子小傳・遺稿 末廣一雄撰 大正一五 洋・中	一	又	六	四六七三
西園寺公望		一	又	六	五〇三六
陶庵公	竹越與三郎撰 昭和五 洋・小	一	又	六	四七八八
佛教史談西行法師	布教奬學研究會刊 明治四三 洋・中 (佛教史談叢書本)	一	ヘ	四	三三五四
西行法師傳	梅澤精一撰 明治三八 洋・中 (教界偉人叢書本)	一	ヘ	四	一八七一
同		一	ヘ	四	四一四五
西行法師評傳	尾山篤二郎撰 昭和九 洋・小	一	ヘ	四	四五一八
西行一生涯草紙	近藤圭造校 洋・小 (改定史籍集覽)	一	リ		二五九
又 傳記 六 本邦人各傳					
西行一生涯草紙	和・小 (史籍集覽)	一	リ	四	一〇五六
西行さま	附錄西行さまの歌 昭和九 再版 洋・小	一	ヘ	二四	四七三八
歌人西行	高根政次郎撰 昭和八 洋・小	一	ヘ	四	四四七九
詩人西行	中龍兒撰 明治二九 和・小	一	ヘ	四	七八一
詩人西行	中龍兒撰 明治三〇 再版 和・小	一	ヘ	四	五五七
西行論	藤岡作太郎撰 洋・小 (異本山家集ノ附錄)	一	ヘ	四	一五七二
放たれた西行	野口米次郎撰 昭和三 再版 洋・小	一	ヘ	四	四一七三
西郷從道君	(侯爵) 鳥谷部春汀(銑太郎)編 洋・中 (明治十二傑)	一	又	五	六〇三
同		一	又	五	一四一五
繪入通俗西郷隆盛一代記	村井弦齋・福良竹亭編述 明治三二 初至三版 洋・中	四	又	六	一三〇四
嗚呼南洲先生	附錄西郷先生存意外一種 大正一五 洋・中 土屋元作撰	一	又	六	四八六五
大西郷祕史	田中萬逸撰 昭和九 洋・小	一	又	六	四九七三
巨眼南洲	遠矢才二撰 昭和二 洋・小	一	又	六	四七〇九
西郷隆盛詳傳	第二編 明治三三 村井弦齋・福良竹亭撰 洋・中	一	又	六	六一七
西郷隆盛君生存記	丸岐仙橋散史撰 明治二四 洋・小	一	又	六	四九
西郷隆盛傳記	年譜共 洋・中 大西郷全集刊行會刊 (大西郷全集)	一	ヘ	一	四二六七
西郷隆盛文書	原題西郷隆盛書翰集 大正一二 洋・中 (日本史籍協會叢書)	一	リ	五	三九一四
西郷隆盛文書	大西郷全集刊行會刊 洋・中 (大西郷全集)	三	ヘ	一	四二六七
西郷南洲	川崎紫山(三郎)撰 明治三〇 洋・中	一	又	六	五七三
西郷南洲	長谷場純孝撰 大正三 洋・中 (偉人傳叢書本)	一	又	六	三八四四

西郷南洲書翰集 附錄文及詩歌 明治四四 加治木常樹編 洋・中 一冊 ヘ一〇 類 三二六五 號
情の南洲 山崎忠和撰 明治三四 洋・中 一 又六 八六四
税所敦子傳 附税所敦子歌集 大正五 和・大 屋代熊太郎撰 一 又六 四一三一
齋藤月岑(幸成)
月岑日記 齋藤幸成撰 洋・中 (近世文藝叢書) 一 イ四 七三五 三一
同
翟巢日記「明治元年」 齋藤幸成記 自筆稿本 和・中 一 ヘ二 三一四六 一二
製糖の神 齋藤定雋翁 一名製糖沿革史 昭和三 洋・小 黒野張良撰 一 リ五＊ 三〇四三
齋藤竹堂(子德)
薦藻集 和・中 一 ヘ一八 一九五六
酒井忠勝
仰景錄 二卷 寫本 山口安固撰 和・大 一 又六 一二三四
酒井忠勝公年譜並言行抄 成田鋼太郎編 明治四四 洋・中 一 又六 四五六六
酒井家 牛込別業御成之記 和田信二郎撰 明治四四 洋・中 一 又六 三三三四
酒井忠祿
三浦吉信所藏文書 酒井忠祿略傳附 大正六 洋・中 (日本史籍協會刊 日本史籍協會叢書) 一 リ五 三九一四 六三
堺利彦傳 中央公論社刊 洋・小 (堺利彦全集) 一 イ四 一三二 六
堺利彦傳 自傳 洋・中 (現代日本文學全集) 一 ヘ一 四三六三 三九
堺利彦略歷及著作年譜 中央公論社刊 洋・小 (堺利彦全集) 一 イ四 一三二 六
酒井抱一
雨華抱一 附錄屠龍之技外一篇 明治三三 洋・小 岡野知十(散凡)撰 (文藝叢書本) 一冊 チ 類四 三七二 號
抱一上人 日本美術協會刊 昭和二 洋・大 (日本美術協會報告) 一 チ一 三七〇〇 二
抱一上人 日本美術協會刊 昭和二 洋・大 (日本美術協會報告本) 一 チ一 三七八二
榊田清兵衛翁傳 坂口二郎編撰 昭和八 洋・中 一 又六 四九三五
阪口仁一郎
五峰餘影 阪口獻吉編 昭和四 洋・小 一 又六 四七九六
嵯峨實愛日記 日本史籍協會刊 昭和四至六 洋・中 (日本史籍協會叢書) 三 リ五 三九一四 一二八一二三〇
坂上田邑麻呂
田邑麻呂傳 洋・小 (改定史籍集覽) 一 リ四 二五九 一二
田邑麻呂傳記 嵯峨帝御撰 和・大 (群書類從) 一 イ四 四八八 八七
田邑麻呂傳記 嵯峨帝御撰 洋・小 (經濟雜誌社本群書類從) 一 イ四 二三五 四
坂本金太郎
父を偲びて 坂本金太郎遺稿集 昭和一一 坂本和子等編 洋・中 一 又六 五〇六六
阪本龍馬 弘松宣枝撰 明治二九 和・小 一 又六 七七七
阪本龍馬 弘松宣枝撰 明治二九 四版 洋・小 一 又六 五三一
坂本龍馬 白柳秀湖(武司)撰 洋・小 (現代大衆文學全集) 一 ヘ一 四三一四 二〇
坂本龍馬 洋・小 (近世實錄全書) 一 ヘ一三 二四九〇 一八
同 一 ヘ一三 二四九一 一八

策彦和尚入明記初度集 再度集共 洋・中 (大日本佛教全書) 一 八四 一五三四 一一一六
策彦入唐記 和・小 (續史籍集覽) 一 リ四 三〇〇一 五三
佐久間左馬太 小森德治撰 昭和八 洋・中 一 又六 五〇五三
佐久間象山 林政文撰 明治二六 洋・小 一 又六 八〇三
佐久間象山 附錄年譜 明治四四 山路愛山(彌吉)撰 洋・中 一 又六 三三八九
佐久間象山 象山先生遺蹟表彰會編 大正五 洋・小 一 又六 三九〇六
同
佐久間象山 附錄省僚錄外一篇 昭和七 洋・中 宮本仲撰 一 又六 三九二七
〔象山〕書翰 信濃教育會編 洋・中 (象山全集) 一 又六 四八八二
〔象山〕日記 信濃教育會編 洋・中 (象山全集) 一 イ四 七八七 二
〔象山〕公務日記 洋・中 (象山全集) 一 イ四 七八七 二
象山佐久間先生年譜 北澤正誠撰 寫本 和・大 一 又六 一六二六、
佐久間勉
殉難艇長佐久間大尉 附錄感懷等 明治四三 洋・中 成田鋼太郎編 一 又六 三三三九
佐久間貞一小傳 逸話雜纂・遺稿附 明治三七 洋・中 豐原又男編 一 又六 一六二三
同 一 又六 四三二一
佐久間貞一小傳 豐原又男編 昭和七 再版 洋・中 一 又六 四八八六
佐久間貞一追懷錄 豐原又男編 明治四三 和・中 一 又六 三一八七
同 一 又六 四三三一
又 傳記 六 本邦人各傳
佐佐木高行
勤王秘史 佐佐木老侯昔日談 津田茂麿編 大正四 洋・中 一 又六 三八八六
明治聖上と臣高行 津田茂麿撰 昭和三 洋・中 一 又六 四七一八
佐佐謙三郎
過庭餘聞 楠本正脩編 昭和八 唐・中 一 又六 四九一五
篠原香雨先生 正木鐵雄・田中重幸編 昭和三 和・小 一 又六 四七三八
佐田介石及びランプ亡國論 內田魯庵(貞)撰 洋・小 (樸の舌) 一 ヘ一〇 九七八
藩祖 佐竹義宣公 神澤繁・鈴木市太郎編 明治三四 和・中 一 又六 一四五三
佐藤一齋(坦)
俗簡焚餘 佐藤坦撰・同揖編 寫本 和・中 二 ヘ一〇 四三四五
佐藤玉山 阪東宣雄編 明治三三 洋・中 一 又六 三七九八
佐藤進君 (醫學博士) 荒浪市平速記 洋・中 (明治十二傑) 一 又五 六〇三
同 一 又五 一四一五
佐藤季光
滴泉追悼集 五月會刊 明治四一 和・中 (五月第五卷本) 一 ヘ二 二四一四
佐藤信淵 小野武夫撰 昭和九 洋・小 (社會科學の建設者人と學說叢書) 一 ヲ一 三四三五 五
佐藤信淵翁誕生地考 佐藤宇一郎撰 (明治四二) 洋・小 一 又六 三一三五
佐藤信淵翁誕生地考 前附小傳 佐藤宇一郎撰 (明治四三) 洋・小 一 又六 三一六二
同 一 又六 四三三一

册	類	號	
一	又	六	佐藤信淵翁傳　飯村粹撰　明治二六　洋・中
一	又	六	同　八二三
一	ヨ	二	佐藤信淵に關する基礎的研究　羽仁五郎撰　昭和四　洋・中
一	ヨ	一	信淵先生書簡集　瀧本誠一編（佐藤信淵家學全集）　洋・中
一	又	六	神國日本と佐藤信淵先生　上願三郎撰　昭和九　再版　洋・小
一	又	六	同　四九五一
一	又	六	眞田信幸　仰應貴錄　一名松代遺聞　寫本　和・大
一	イ	四	佐野宗綱記　洋・中（續々群書類從）
一	イ	四	同　五五三
一	イ	四	佐橋谷三郎　休心亭私記　佐橋鐵太郎編　昭和一一　洋・大
一	又	六	同　六五〇
一	又	六	同　五〇四九
			さん
一	イ	四	貞婦記錄　中井積善撰（懷德堂遺書）　和・中
七	リ	五	三條實美公記　卷二至九　馬場文英編・野口勝一校（維新史料）　和・中
一	イ	四	三條內大臣行狀續詞稿　黑川眞頼撰（國書刊行會叢書・黑川眞頼全集）　洋・中
二	リ	五	三條實萬手錄　第一・二　日本史籍協會刊　大正一四・一五　洋・中（日本史籍協會叢書）
一	ヘ	二	山東京傳　宮武外骨編　大正五　和・大
一	イ	四	山東京傳一代記　洋・中（續燕石十種）
一	イ	四	山東京傳一代記　洋・中（續燕石十種）
一	ヘ	二	山東京傳の研究　小池藤五郎撰　昭和一〇　洋・中
一	イ	四	伊波傳毛の記　瀧澤馬琴（解）撰（百萬塔）　和・中
一	イ	四	伊波傳毛乃記　瀧澤馬琴（解）撰　洋・中（新燕石十種）
二	ヘ	二	伊波傳毛乃記　瀧澤馬琴（解）撰　寫本　和・大
一	ヘ	二	伊波傳毛之記　寫本　和・大
一	ヘ	二	京傳研究　高須芳次郎撰　洋・中（日本文學講座）
一	ハ	四	慈雲律師抄傳　千葉鼓堂撰　洋・小（高僧名著全集）
一	ハ	五	正法律興復大和上光尊者傳　諦遙撰　和・大（十善法語）
一	イ	四	慈慧大師傳　景莅撰　洋・小（續群書類從）
一	イ	四	慈慧大僧正傳　和・大（群書類從）
一	イ	四	慈慧大僧正傳　洋・小（經濟雜誌社本群書類從）
一	ヘ	二〇	鹽谷宕陰（世弘）　宕陰鹽谷先生行述　鹽谷誠撰　和・中（宕陰存稿前附）
一	又	六	鹽谷良翰　回顧錄　鹽谷良翰述・同恒太郎記　大正七　洋・中
一	リ	四	慈覺大師傳　洋・小（改定史籍集覽）
一	リ	四	慈覺大師傳　和・小（史籍集覽）
一	イ	四	慈覺大師傳　眞寂法親王撰　洋・小（續群書類從）

册	類	號	
一	又	六	慈覺大師入唐往返傳　樂郁撰　洋・中（大日本佛教全書）
一	イ	四	入唐求法巡禮行記　圓仁撰　洋・中（續々群書類從）
一	イ	四	入唐求法巡禮行記　圓仁撰　洋・中（大日本佛教全書）
一	又	六	志賀重昂　〔矧川〕尺牘　志賀重昂撰　洋・中（志賀重昂全集）
一	イ	四	式亭三馬　三馬研究　笹川臨風（種郎）撰　洋・中（日本文學講座）
一	ヘ	二	竺仙和尚　建仁禪寺竺仙和尚行道記　清欲撰　洋・小（續群書類從）
一	イ	四	慈眼大師略記　寛永寺刊　洋・中（慈眼大師全集）
一	ハ	五	天海僧正血統考　黑川眞頼撰　洋・中（國書刊行會叢書・黑川眞頼全集）
一	イ	四	天海僧正年齡考　辻善之助撰　洋・中（弦峰先生古稀賀賀知友新稿）
一	イ	四	東叡山開山慈眼大師緣起　三卷　胤海撰　洋・中（慈眼大師全集）
一	ハ	五	東叡山開山慈眼大師緣起　三卷　胤海撰　洋・小（國文東方佛教叢書）
一	ハ	四	東叡開山慈眼大師傳記　寛永寺刊　洋・中（慈眼大師全集）
一	ハ	五	武州東叡開山慈眼大師傳　寛永寺刊　洋・中（慈眼大師全集）
一	ハ	五	慈眼大師御年譜　附錄共　寛永寺刊　洋・中（慈眼大師全集）
一	ハ	五	實如上人閣維中陰錄　實孝撰　洋・中（眞宗全書）
一	ハ	五	品川彌二郎日記　慶應二・三年　品川彌二郎撰　洋・中（日本史籍協會叢書・維新日乘纂輯）
一	リ	五	又　傳記　六　本邦人各傳
一	又	六	品川子爵傳　附錄時事綱要等　明治四三　洋・中　村田峯次郎撰
一	イ	四	司馬江漢　江漢西游日記　司馬江漢撰　昭和二　洋・小（日本古典全集）
一	ル	四	江漢西游日記　附錄司馬江漢西遊日記について　洋・中　司馬江漢撰・黑田源次・山鹿誠之助校註　昭和二
一	チ	四	柴田畫禪氏の畫と人　柴田畫禪氏個人展覽會刊　（昭和一一）　和・小
一	又	六	柴野栗山（邦彥）　栗山先生の面影　谷本富・三上參次講演　明治四〇　和・中
一	又	六	栗山先生年譜稿本　荻田元廣撰　明治三九
一	イ	四	澀江抽齋　森林太郎撰　洋・中（鷗外全集）
一	又	六	澀澤榮一翁　白石喜太郎撰　昭和八　洋・中
一	又	五	澀澤榮一君　坪谷善四郎記　洋・中（明治十二傑）
一	又	五	同　故子爵澀澤榮一翁追悼講演錄　協讚會編　昭和七　和・中
一	又	六	子爵澀澤榮一閣下米壽祝賀會記念錄　附錄同閣下年譜　昭和三　和・中　同會編
一	リ	五	澀澤榮一滯佛日記　日本史籍協會刊　昭和三　洋・中（日本史籍協會叢書）
二	又	六	青淵回顧錄　附錄青淵論叢外一編　澀澤榮一述・小貫修一郎編　昭和二　洋・中
二	又	六	同　青淵先生七十壽祝賀紀念號　讀門社刊　明治四三　和・中（讀門雜誌附錄）
一	又	六	青淵先生六十年史　一名近世實業發達史　明治三三　洋・中　阪谷芳郎編
二	又	六	

澁谷牀山（啓）　牀山澁谷君行狀　邨岡良弼撰　唐・大（牀山遺稿前附）　一冊　ヘ一六類　一七九八號
島木赤彥（久保田俊彥）臨終記　齋藤茂吉撰　洋・中（現代日本文學全集）　一　ヘ一　四二六三五八
島津貴久御軍記　洋・小（國史叢書）　一　リ四　三六四一二九
島津齊彬　照國公感舊錄　國光社編　明治三二　洋・大　一　又六　一五四九
同　贈正一位島津齊彬公記　寺師宗德編　明治四一　洋・大　一　又六　三三四九
齊彬公考　武藤長平撰　大正四　洋・中　一　又六　二八三五
照國公年譜略　島津家編輯所編　和・大（照國公文書）　一　リ五　四九七九
島津久光公實紀　島津公爵家編輯所編　明治四三　和・大　八　又六　三三六六
同　久光公記　福地源一郎編（明治二〇）　洋・中　八　又六　四八一三
久光公記　一名前左府記（明治二〇）　福地源一郎編　和・中　一　又六　四九七
久光公記　一名前左府記（明治二〇）　和・中（東京日日新聞附錄）　一　又六　八六八
島津義弘　惟新公自記　島津義弘撰　洋・中（續々群書類從）　一　イ四　五五三
同　一　イ四　六五〇
島田一郎　洋・小（近世實錄全書）　一　ヘ一三　二四九〇一九
島田一郎　洋・小（近世實錄全書）　一　ヘ一三　二四九一一九
島本北洲（仲道）　夢路の記　繪入　島本仲道撰　明治二四　和・大　一　又六　三一三
同　一　又六　四七八五
同　一　又六　四九八七
清水次郎長　洋・小（近世實錄全書）　一　ヘ一三　二四九〇一九
正傳清水の次郎長　村松梢風（義一）撰　洋・小（現代大衆文學全集）　一　ヘ一　四三四三四
大豪清水次郎長　小笠原長生撰　昭和一一　洋・小　一　又六　五〇七六
清水宗治事蹟　永田瀨兵衞撰　洋・中（吉備群書集成）　一　イ四　九八一四
清水長左衞門尉平宗治由來覺書　洋・小（改定史籍集覽）　一　リ四　二五九一五
清水米藏翁　附錄翁の公職略歷外二項　日本橋區教育會編　昭和五　洋・中　一　又六　四七九二
寂室和尚行狀　永釋撰　洋・小（續群書類從）　一　イ四　二八二九
壽阿彌の手紙　森林太郎撰　洋・中（鷗外全集）　一　イ四　一〇三五七
宗惠大照禪師（宗頤）　特賜宗惠大照禪師行狀　洋・小（續群書類從）　一　イ四　二八二九
宗演禪師自傳　平凡社刊　洋・小（釋宗演全集）　一　ハ四　二二八四一〇
宗鏡禪師傳　洋・小（續群書類從）　一　イ四　二八二九
珠光　茶祖珠光傳　寫本　和・大　一　ヲ九　六五六

朱舜水　朱舜水記念會編　明治四五　洋・中　一　又六　三四一二
同　舜水先生行實並略譜　今井弘濟・安積覺撰　洋・中（續々群書類從）　一　イ四　五五三
十返舍一九　一九研究　藤村作撰　洋・中（日本文學講座）　一　ヘ二　四二七三
春林和尚行實　宗秀撰　洋・小（續群書類從）　一　イ四　二八二九
淨阿上人行狀　洋・小（續群書類從）　一　イ四　二八二九
淨阿上人繪詞傳　尊應法親王撰　寫本　和・中　一　ハ四　一一七九
貞安上人　大雲院開山貞安上人傳　洋・小（續群書類從）　一　イ四　二八二九
淨印翊聖國師（中津）　佛智廣照淨印翊聖國師年譜　妙新撰　和・大（絕海錄）　一　ハ五　一三〇二
佛智廣照淨印翊聖國師年譜　妙新撰　洋・小（續群書類從）　一　イ四　二八二九
貞慧傳　洋・中（續々群書類從）　一　イ四　五五三
同　貞慧傳　寫本　和・中（徵古雜抄）　一　イ四　六五〇
松の藤靡　伴信友撰　洋・中（伴信友全集）　一　リ四　二七四一五
性悔和尚（靈見）　東福四十三世性悔和尚行實　洋・小（續群書類從）　一　イ四　六四六三
又　傳記　六　本邦人各傳　正覺普通國師大林和尚塔銘　元良撰　洋・小（續群書類從）　一　イ四　二八二九
性空上人傳　和・大（群書類從）　一　イ四　四八八九四
性空上人傳　洋・小（經濟雜誌社本群書類從）　一　イ四　二三五四
同　證空　西山上人緣起　實道撰　洋・小（國文東方佛教叢書）　一　ハ四　二二二〇五
清谿和尚（道徹）　吉祥菴清谿和尚行實　洋・小（續群書類從）　一　イ四　二八二九
正眼智鑑禪師（勇健）　安養開山敕諡正眼智鑑禪師年譜　正曠編　洋・小（續群書類從）　一　イ四　二八二九
常光國師行實　澄彧撰　洋・小（續群書類從）　一　イ四　二八二九
聖光上人傳　道光撰　洋・小（續群書類從）　一　イ四　二八二九
鎮西聖光國師贈號記　繪入　文政一一　和・中　一　ハ四　九五九
鎮西禪師行狀繪詞　了吟撰　天明六　和・中　一八　ハ四　六三四
貞極大德傳　惠頓撰　安永七　和・文　一　ハ四　二四一一
定西法師傳　洋・小（改定史籍集覽）　一　リ四　二五九一二
定西法師傳　和・小（史籍集覽）　一　リ四　一〇五八九
正受老人崇行錄　附語偈　今北洪川編　明治一〇　和・大　一　ハ四　一六〇〇
勝定國師年譜　洋・小（續群書類從）　一　イ四　二八二九

淨藏

大法師淨藏傳　洋・中　（續々群書類從）　一冊　イ四類　五五三號　一　イ四　六五〇三

同

正續大宗禪師行狀　宗眞撰　洋・小　（續群書類從）　一　イ四　二八二九

尙泰侯實錄　東恩納寬惇撰　大正一三　洋・中　一　又六　四九三八

莊田平五郎　宿利重一撰　昭和七　再版　洋・小　一　又六　四九二三

聖寶僧正傳　紀叔人撰　洋・小　（續群書類從）　一　イ四　二八二八

正法大照國師（宗亘）

故大德正法大聖國師古岳大和尙道行記　鷹濱翁　洋・小　（續群書類從）　一　イ四　二八二九

松嶺秀禪師行狀　洋・小　（續群書類從）　一　イ四　二八二九

祥瑞の研究　石割松太郎撰　昭和九　洋・中　一　チ九　三七二五

白石正一郎日記　白石資風撰・同景明編　洋・中　（日本史籍協會叢書・維新日乘纂輯）　一　リ五　三九一四九〇

白井鳥醉（信興）

俳豪鳥醉の傳　天野雨山撰　昭和八　洋・小　（俳豪鳥醉）　一　ヘ五　四三七五

慈隆

大僧正慈隆　飯塚清通・吉田宇之助編　明治三七　洋・小　一　ハ四　五三六

心關大禪師（清通）

前天龍心關大禪師祖道履歷之記　建胤撰　洋小　（續群書類從）　一　イ四　二八二九

神機獨妙禪師（慧鶴）

龍澤開祖神機獨妙禪師年譜　圓慈編　文政三　和・文　一冊　ハ四類　七六四號

深山和尙

太泰海生寺開山深山和尙行狀　洋・小　（續群書類從）　一　イ四　二八二九

神子禪師（榮尊）

水上山萬壽開山神子禪師行實　洋・小　（續群書類從）　一　イ四　二八二九

肥前國敕賜水上山興聖萬壽禪寺開山敕特賜神子禪師榮尊大和尙年譜　宗元編　洋・小　（續群書類從）　一　イ四　二八二九

親鸞聖人　前田慧雲撰　洋・中　（前田慧雲全集）　一　ハ四　二四〇五七

親鸞聖人　附錄親鸞聖人の正しい見方　昭和七　大谷尊由撰　洋・小　一　ハ四　二五〇六

親鸞聖人繪詞傳　洋・中　（大日本風教叢書）　一　ロ九　一八〇〇三

親鸞聖人御因緣祕傳集　存覺撰　和・中　（眞宗聖教大全）　一　ハ五　六一二三

親鸞聖人抄傳　山本勇夫編　洋・小　（高僧名著全集）　一　ハ四　二三一四六

親鸞聖人抄傳　山本勇夫編　洋・小　（高僧名著選集）　一　ハ四　二五八六二

親鸞上人正統傳　良空撰　洋・中　（眞宗全書）　一　ハ五　一六三八六六

正統傳後集　良空撰　洋・中　（眞宗全書）　一　ハ五　一六三八六九

非正統傳　玄智・大慶撰　洋・中　（眞宗全書）　一　ハ五　一六三八六六

親鸞上人正明傳　存覺撰　洋・中　（眞宗全書）　一　ハ五　一六三八六六

親鸞聖人傳　佐々木月樵撰　昭和二　洋・中　（佐々木月樵全集）　一　ハ四　二三四五三

親鸞聖人筆跡之研究　辻善之助撰　大正九　洋・中　一　ハ四　一九六六八

史的批評親鸞眞傳　村田勤撰　明治二九　洋・中　一　ハ四　一四五八

同

親鸞傳叢書　佐々木月樵編　明治四三　洋・中　一　ハ四　二三三二

本願寺聖人親鸞傳繪（宗昭）　親鸞聖人正明傳

親鸞聖人御因緣祕傳集　錦織寺傳繪記

善信聖人親鸞傳繪　高田開山親鸞聖人正統傳（良空）

高祖親鸞聖人傳（玄智）　宗祖七十三輩考（惠旭）

淨土眞宗聖教目錄（先啓編）　安心相承聖教目錄（同上）

開祖聖人傳繪拜鈔記目錄（先啓編）　高祖御眞影記（先啓）

親鸞聖人雜事（慧空）　非正統傳（玄智）

大谷遺蹟錄　諸寺異說彈妄

鳥戸山鳥部野延仁寺舊地考　鶴のはやし（湛然）

本願寺系圖

愚禿親鸞　附錄本願寺聖人親鸞傳繪等　須藤南翠（光暉）撰　明治四二　洋・中　（敎祖傳記叢書本）　一　ハ四　二〇九〇

愚禿親鸞　附錄本願寺聖人親鸞傳繪等　須藤南翠（光暉）撰　明治四四　七版　洋・中　（敎祖傳記叢書本）　一　ハ四　二三五九

御傳鈔　宗昭編　洋・小　（親鸞聖人全集）　一　ハ五　九二三二

最須敬重繪詞　洋・小　（續群書類從）　一　イ四　二八二九

詩人親鸞　井上耕丸撰　明治三六　再版　和・小　一　ハ四　二五二二

本願寺聖人親鸞傳繪　宗昭撰　洋・小　（續群書類從）　一　イ四　二八二九

本願寺聖人親鸞傳繪　宗昭撰　洋・小　（國文東方佛敎叢書）　一　ハ四　二三二〇五

本願寺聖人親鸞傳繪　和・中　（眞宗聖敎大全）　一　ハ五　六二二三

基督と親鸞　河村幹雄撰　洋・中　（河村幹雄博士遺稿）　一　イ四　一二三五

又　傳記　六　本邦人各傳

慶信房へ御返事　譯文一冊添　撰者自筆本複製　親鸞撰・專修寺刊　大正一五　復刻冊　一・一　ハ五＊二三三六

瑞岸禪師（龍章）

前南禪瑞岩禪師行道記　龍統撰　洋・小　（續群書類從）　一　イ四　二八二九

菅正利

菅氏世譜　和・小　（武邊叢書）　一　リ四　二七三二

菅原道眞言行錄　中鳥筑水撰　明治四三　洋・小　（偉人研究本）　一　又六　三三四一

菅家御傳記　菅原陳經撰　和・大　（群書類從）　一　イ四　四八八二四

菅家御傳記　菅原陳經撰　洋・小　（經濟雜誌社本群書類從）　一　イ四　二三三五一

菅家寔錄　松本愚山撰　寛政一〇　和・大　三　又六　二〇八〇

菅家瑞應錄　寫本　和・大　一　又六　二九五八

菅公御傳記　菅原恒寬編　昭和四　和・中　一　又六　四七七六

菅公實傳　水谷弓彥撰　明治三五　洋・中　一　又六　四一三三

菅公小傳　井上哲次郎撰　明治三三　和・中　一　又六　二二七

菅公小傳　井上哲次郎撰　明治三三　訂正再版　和・中　一　又六　一一四七

菅公談　大隈重信講演　明治三三　和・中　（早稻田小編本）　一　又六　六三五

同

菅公傳　高山林次郎撰　洋・中　（樗牛全集）　一　又六　二五二

菅公論　梅澤和軒（精一）撰　明治三四　洋・中　一　イ四　一三〇〇三

菅公論纂　高桑駒吉編　明治三五　洋・中　（史學界文庫本）　一　又六　六三六　一　又六　八五五

菅像辨 伊勢貞丈撰 寫本 和・中 一 ワ 三 類 三六七七 號
大宰府天滿宮故實 貝原益軒(篤信)撰 貞享二 和・中 二 又 六 三六七六
天滿宮世家 加倉井忠珍撰・雪旦畫 文化一一 和・大 一 又 六 三六八六
杉浦重剛先生 大町桂月(芳衞)・猪狩史山(又藏)撰 大正一三 洋・中 一 又 六 四六〇九
貞照庵回想錄 杉浦重剛撰 洋・中 (天台道士著作集) 一 イ 四 一一五一
杉浦梅潭先生傳 依田學海(百川)撰 唐・大 (梅譚詩鈔前附) 一 ヘ 一八 一九三九
杉亨二自敍傳 附杉先生略傳 河合利安編 (天正六) 洋・中 一 イ 一三 五六八
杉先生實歷談 杉亨二述 洋・中 (杉先生講演集) 一 イ 四 一三七〇
法學博士杉先生八旬壽筵紀事 洋・中 一 イ 一三 一四八
杉田玄白先生贈位祝賀會紀事 明治四一 和・中 一 又 六 二八一三
杉田玄白像 山田東洋摹寫 一 ヌ 六 * 四七五七 韓
同 一 ヌ 六 * 四七五八 韓
椙原品 森林太郎撰 洋・中 (鷗外全集) 一 イ 四 一〇三五 七
泣男杉本左兵衞逸事 栗田寬撰 洋・中 (栗里先生雜著) 一 リ 四 四七八一 二
同 一 リ 四 四七八二 二
杉山英
勇士杉山曹長の面影 日記と書簡 靜岡縣立葵文庫刊 昭和七 洋・大 (葵文庫ト其事業第七〇號) 一 又 六 四八九四
勤王家杉山對軒先生小傳 附錄詩歌等 小林正盛編 昭和三 洋・小 一 又 六 四七三四
宗長居士傳 黑川玄逸撰 洋・中 (續々群書類從) 一 イ 四 六五〇 三
雙峯國師年譜略 洋・小 (續群書類從) 一 イ 四 二八一 九
相馬信齋先生傳 中里日勝撰 大正一四 和・中 一 又 六 四八〇三
相馬半治
還曆小記 還曆後記 昭和四 洋・中 (有馬健助)外三篇附 相馬半治撰 一 又 六 四八三三
還曆小記 還曆後記 昭和五 (有馬健助)外三篇附 增補再版 洋・中 相馬半治撰 一 又 六 四八四〇
曾我祐準翁自敍傳 天保より昭和一八拾八箇年 同刊行會刊 昭和五 曾我祐準撰・洋・中 一 又 六 四八三〇
尊意贈僧正傳 洋・小 (續群書類從) 一 イ 四 二八一 八
存覺上人一期記 洋・中 (續々群書類從) 一 イ 四 五五三 三
常樂臺主老衲一期記 洋・中 (眞宗全書) 一 ハ 五 一六三八 六七
鑑古錄 寂慧撰 洋・中 (眞宗全書) 一 ハ 五 一六三八 六七
他阿上人略傳 山本勇夫編 洋・小 (高僧名著全集) 一 ハ 四 二三一四 一八
大圓禪師傳 洋・小 (續群書類從) 一 イ 四 二八一 九
大覺禪師(道隆)
巨福山建長禪寺開山蘭溪和尙行實 師錄撰 洋・小 (續群書類從) 一 イ 四 二八一 九
大鑑禪師(圓澄)
清拙大鑑禪師塔銘 永瑛撰 洋・小 (續群書類從) 一 イ 四 二八一 九
大機弘宗禪師(華叟)
敕諡大機弘宗禪師行狀 洋・小 (續群書類從) 一 イ 四 二八一 九
鈴木重胤先生小傳 一名嚴樞本翁小傳 明治四二 再版 樹下快淳撰 大正一四 洋・中 秋野庸彥撰 和・中 一冊 又 六 類 二九九一 號
鈴木重胤の眞人物 贈正五位 鈴木重胤眞人物 遺風顯彰會編 昭和六 洋・中 一 又 六 四六六九
鈴木春信 歐文附 昭和七 野口米次郎撰 洋・大 (六大浮世繪師決定版) 一 チ 五 * 三七三 五
鱸孟陽傳 蒲生重章撰 和・中 (透軒遺稿前附) 一 ヘ 一八 一九一三 一
巢內信善
勤王家巢內式部傳 日本史籍協會編 大正二 洋・中 (日本史籍協會叢書) 一 リ 五 三九一四 五九
炭太祇
太祇研究 穎原退藏撰 洋・中 (日本文學講座) 一 ヘ 二 四二五七 三
陶山鈍翁(存)
佐護鄕碑文 洋・中 (日本經濟叢書) 一 ヨ 一 二五三八 一三
陶山先生事狀 一名順則傳 唐坊直撰 洋・中 (日本經濟叢書) 一 ヨ 一 二五二八 一三
訥庵先生事記 古藤文庵撰 洋・中 (日本經濟叢書) 一 ヨ 一 二五二八 一三
清少納言 綠亭主人撰 明治二九 和・小 (家庭叢書號外本) 一 ヘ 二 九二五
清少納言と紫式部 梅澤和軒(精一)撰 明治三五 洋・小 一 又 五 二七五二
清少納言と紫式部 梅澤和軒(精一)撰 明治四五 洋・中 一 又 五 三三九四
石屋禪師塔銘 得巖撰 洋・小 (續群書類從) 一 イ 四 二八一 九
關藤成章
藤陰關藤先生碑 坂谷素撰 洋・中 (藤陰舍遺稿前附) 一 ヘ 一六 一八三

雪舟
雲谷庵誌 釋雪舟傳附 明治一七 近藤清石編 和・小 一 又 六 三二五
錢屋五兵衞 國府犀東(種德)撰 明治三〇 洋・中 (偉人史叢本) 一 又 六 一八七
錢屋五兵衞 附錄東巡記行(松帆樹龜巢述) 鏑木勢岐撰 昭和二 洋・小 一 又 六 四七一一
錢屋五兵衞 洋・小 (近世實錄全書) 一 ヘ 一三 二四九〇 一七
同 一 ヘ 一三 二四九一 一七
錢屋五兵衞眞傳 松風嘉定撰 昭和五 洋・中 一 又 六 四八二八
然阿上人(良忠)
鎌倉佐介淨刹光明寺開山御傳 道光撰 洋・小 (續群書類從) 一 イ 四 二八一 九
善慧大師(成尋)
參天台五臺山記 成尋撰 洋・小 (改定史籍集覽) 一 リ 四 二五九 二六
參天台五臺山記 成尋撰 洋・中 (大日本佛敎全書) 一 ハ 四 一五二四 一五
善導大師行狀記 二卷・繪入 諦忍撰 寶曆一一 和・大 二 ハ 四 二三〇八
相應
天台南山無動寺建立和尙傳 和大 (群書類從) 一 イ 四 四八八 九四
天台南山無動寺建立和尙傳 洋・小 (經濟雜誌社本群書類從) 一 イ 四 二三五 四
增賀上人
和州多武峯寺增賀上人行業記 洋・小 (續群書類從) 一 イ 四 二八二 八
宗長居士傳 黑川玄逸撰 洋・中 (續々群書類從) 一 イ 四 五五三 三

册	類	號		
一	イ	四	二八二	大興心宗禪師行狀　洋・小　（續群書類從）
一	イ	四	五五三	大光普照國師（隆琦） 黃檗開山普照國師年譜　性日・性派撰　洋・中　（續々群書類從）
一	イ	四	二八二	太清和尚履歷略記　周鼇撰　洋・小　（續群書類從）
二	ハ	四	七二五	待定法師忍行念佛傳　月泉撰・寶洲校評　（享保一九）　和・大
一	ハ	四	二四八六	太心律師 洛西長時院大心律師傳　晉澂撰　和・中　（勿字解附錄）
一	ハ	四	二三二〇	袋中上人傳　洋・小　（國文東方佛教叢書）
一	ハ	三	二四一五	袋中上人傳記資料　横山重編　洋・大　（琉球神道記）
一	イ	四	二八二	大通禪師（子曇） 大日本國東海道相州路鎌倉縣巨福山建長興國禪寺第十代敕諡大通禪師行實　洋・小　（續群書類從）
一	イ	四	二八一	大道和尚（一以） 智覺菴開山大道和尚行狀　洋・小　（續群書類從）
一	イ	四	二八二	大燈國師行狀　禪興撰　洋・小　（續群書類從）
一	イ	四	二八二	大年和尚（法延） 青井山高成禪寺開山大年大和尚傳　洋・小　（續群書類從）
一	リ	五	四一五二	平清盛論　辻善之助撰　洋・中　（攝津鄉土史論）
一	イ	四	一三〇〇	平相國　高山林次郎撰　洋・中　（樗牛全集）
一	イ	四	二八二	大陽和尚行實　洋・小　（續群書類從）
一	ヘ	二	四一九六	平將門　幸田成行撰　洋・中　（露伴全集）
一	リ	五	三六二八	平將門故蹟考　織田完之撰　明治四〇　和・中
一	リ	五	三六二七	國寶將門記傳　織田完之撰　明治四〇　再版　和・中
一	リ	五	＊四七〇六	將門記　卷端缺　古典保存會刊　眞福寺本複製—大正一四　和・大
一	リ	五	一五〇一	將門記　摸眞福寺本影刻—寛政一一　和・大
一	イ	四	二三五	將門記　洋・小　（經濟雜誌社本群書類從）
一	ヌ	六	四七四四	將門公正傳　附築土神社緣起　昭和三　和・中　佃與次郎口述
一	ヌ	六	四九一一	田岡嶺雲（佐代治） 下獄記　田岡嶺雲（佐代治）撰　明治三四　和・小
一	ヌ	六	三四二七	數奇傳　田岡嶺雲（佐代治）撰　明治四五　再版　洋・小
一	ヌ	六	三〇九七	高木三郎翁小傳　附錄遺稿　高木正義撰　明治四三　和・中
一	ヌ	六	二七四〇	高島嘉右衞門 一名實業家立志編　高島翁言行錄　大野雲濤編　明治四一　洋・中
一	ヌ	六	二七六四	同
一	ヌ	六	三七三三	呑象高島嘉右衞門翁傳　本多良恭編　大正三　洋・中
一	ヘ	二四	九〇九	高島秋帆　福地源一郎撰　明治三一　洋・中　（少年讀本本）
一	ヌ	六	四四一一	高島壽子 久遠之壽　高島壽子夫人追悼錄　龜岡豐二編　大正一一　洋・中

一	リ	五	八一六	高杉晉作傳入筑始末　江島茂逸編　明治二六　洋・中
一	ヘ	一	八五四	東行先生略傳　中原邦平撰　洋・中　（東行先生遺文）
一	ヘ	一	八五五	同
一	ヘ	一	八五四	東行先生書翰　高杉晉作撰　洋・中　（東行先生遺文）
一	ヘ	一	八五五	同
一	ヘ	一	八五四	東行先生日記及手錄　洋・中　（東行先生遺文）
一	ヘ	一	八五五	同
一	ヘ	一	八五四	東行先生年譜　洋・中　（東行先生遺文）
一	ヘ	一	八五五	同
一	ヌ	六	四七〇四	高田早苗 半峯昔ばなし　高田早苗述・薄田貞敬編　昭和二　洋・小
一	ヌ	六	四七〇五	同
一	ヌ	六	四二〇三	高田竹山（忠周） 學界の巨人竹山高田忠周先生　文字倶樂府刊　大正八　洋・中
一	ヌ	六	一七四	高田屋嘉兵衞　長田權次郎撰　明治三〇　再版　洋・中　（偉人史叢本）
一	ヌ	六	三八五一	高遠兵部 高遠掌記　寫本　和・大
一	ヌ	五	一八四	高野長英　長田權次郎撰　明治三〇　洋・中　（偉人史叢本）
一	ヌ	六	四七二三	高野長英傳　高野長運撰　昭和三　洋・中

又　傳記　六　本邦人各傳

一	ヘ	一三	二四九〇
一	ヘ	一三	二四九一
一	ヌ	六	一三七一
一	ヌ	六	二二四八
一	イ	一三	五五四
一	ヌ	六	五〇三三
一	ヌ	六	五〇五九
一	ヌ	六	九七
一	ヌ	六	四三五〇
一	ヌ	六	二二四八
一	ヌ	六	四八八八
一	ヌ	六	四八八九
一	ヌ	六	四九一一
一	ヌ	六	四八五三
一	ヌ	六	四八六三

高橋お傳　洋・小　（近世實錄全書）
同
高橋健三
自恃言行錄　附錄石齋先生年譜・圓明流兵法三十五箇條　川那邊貞太郎編　明治三二　和・中
同
高橋是清自傳　附錄高橋翁の實家及養家の略記　上塚司編　昭和一一　洋・小
高橋是清自傳　附錄高橋翁の實家及養家の略記　上塚司編　昭和一一　二五版　洋・小
高橋五郎　櫻井吉松撰　明治二六　和・小
高橋捨六先生追憶錄　高橋謝恩會刊　大正一〇　和・大
高橋豐珪
石齋先生年譜　川那邊貞太郎編　和・中　（自恃言行錄附錄）
高松豐吉傳（工學博士）　高松博士祝賀傳記刊行會編　昭和七　洋・中
同
同
高峰讓吉
巨人高峰博士　橋爪惠編　昭和六　洋・中
高峰博士　鹽原又策編　大正一五　洋・中
高村光雲

冊	類	號	
一	チ	七	光雲懷古談 高村光雲撰 昭和四 四版 洋・小
一	ヘ	二	高山樗牛研究 高須芳次郎撰 洋・中 (日本文學講座)
一	イ	四	想華及消息 高山林次郎撰 洋・中 (樗牛全集)
一	ヌ	六	高山彦九郎 長田權次郎撰 明治三一 洋・中 (偉人史叢本)
一	ヘ	二四	高山彦九郎 村上浪六(信)撰 明治四一 九版 和・小 (少年文庫本)
一	ヌ	五	高山彦九郎 波多野承五郎撰 明治二六 和・中 (東北之偉人ト合本)
一	ヘ	一四	史傳小說 高山彦九郎 前編 渡邊霞亭(勝)撰 明治四三 洋・中
一	ヌ	六	高山仲繩逸事 內田周平撰 大正二 和・小
一	ヌ	六	俊傑偉蹟 高山の雫 吉久保村四郎編 明治三〇 和・中
一	ヌ	六	瀧澤菊太郎先生 瀧澤先生祝賀會編 大正一三 洋・中
			瀧澤琴嶺
一	イ	四	後の爲の記 瀧澤馬琴(解)撰 洋・中 (曲亭遺稿)
一	ヘ	二	瀧澤馬琴 塚越芳太郎撰 明治三六 洋・小 (十二文豪本)
一	イ	四	改過筆記 瀧澤馬琴(解)撰 洋・中 (續燕石十種)
			同
一	ヘ	二四	曲亭馬琴 饗庭篁村(與三郎)撰 明治三二 洋・中 (少年讀本本)
一	ヘ	二	隨筆瀧澤馬琴 眞山青果(彬)撰 昭和一〇 洋・小
			同
一	ヘ	二	馬琴行狀記 松村操編 洋・小 (曲亭遺稿ノ附錄)
一	ヘ	二	馬琴研究 藤村作撰 洋・中 (日本文學講座)
一	ヘ	二	馬琴の生涯 和田萬吉撰 洋・中 (日本文學講座)
一	ヘ	一〇	馬琴日記 天保二年 和田萬吉校 曲亭馬琴年譜略附 大正一三 洋・小 瀧澤解撰・
一	ヘ	一〇	馬琴日記鈔 附錄蒲の花かたみ外一篇 芳賀矢一等論評・饗庭篁村(與三郎)編 明治四二 洋・小
一	イ	四＊	戊子日記 瀧澤馬琴(解)自筆稿本 和・大 (曲亭叢書)
一	イ	四	戊子日記 瀧澤馬琴(解)撰 洋・中 (近世文藝叢書)
一	イ	四＊	壬辰日記 瀧澤馬琴(解)自筆稿本 和・大 (曲亭叢書)
一	イ	四＊	癸巳日記 瀧澤馬琴(解)自筆稿本 和・大 (曲亭叢書)
一	ハ	四	澤菴禪師の行狀と其撰述 今津洪嶽撰 洋・小 (高僧名著全集)
一	イ	五	澤庵禪師書簡 楠瀨恂編 洋・小 (隨筆文學選集)
			同
一	イ	四	〔田口卯吉〕自敍傳 田口卯吉撰 洋・中 (鼎軒田口卯吉全集)
一	ヌ	六	田口鼎軒略傳 東京經濟學協會編 昭和五 洋・小
一	イ	四	田口先生略歷及び年譜 鼎軒田口卯吉全集刊行會編 洋・中 (鼎軒田口卯吉全集)
一	ヘ	一〇	竹越與三郎 竹越與三郎撰 明治三六 洋・小
一	ヌ	六	三叉書簡 竹越與三郎撰 明治三六 洋・小
一	ヌ	六	武田竹塘(斐)
一	イ	四	竹塘武田先生傳 水野行敏撰 明治三〇 和・中
			竹田雄譽光英法印壽像讚並序 洋・小 (續群書類從)

冊	類	號	
二	リ	五	武市瑞山關係文書 日本史籍協會編 大正五 洋・中 (日本史籍協會叢書)
一	ヌ	六	竹內式部君事蹟考 附錄紀聞次第 星野恒撰 明治三二 洋・中
			同
一	ヌ	六	竹內式部君事蹟考 附錄紀聞次第 星野恒撰 明治四二 再版 洋・中 (史學會叢書本)
一	ヌ	六	贈正四位竹內式部先生建碑式並百五十年祭記念講演 新潟市役所刊 大正六 洋・中
			竹內式部小傳(星野恒)
			先生ノ學德(萩野由之)
			式部先生ト其時代(辻善之助)
一	ヌ	六	天龍道人傳 一名武內式部勤王始末 明治二二 洋・小 渡邊國武撰
			同
一	ヌ	六	武內綱自敍傳 洋・中 (明治文化全集)
一	イ	四	竹內明太郎先生追憶 小松製作所銅像建設委員會刊 昭和一〇 洋・中
一	ヌ	六	建部綾足
			寒葉齋建部綾足 附錄すゞみ草外一編 濱館貞吉撰 昭和四 洋・中
一	ヌ	六	〔建部〕巢兆日記 洋・中 (南部叢書)
一	イ	四	竹本攝津大掾 「二代目越路太夫」 明治三七 和・中 水谷不倒(弓彥)撰
一	チ	一一	田近陽一郎 大河原德藏編 大正六 和・中
一	ヌ	六	田尻稻次郎
			北雷田尻先生傳 附錄大震火災の際「エール」大學同窓生の裏せし同情外二篇 田尻先生傳記及遺稿編纂會編 昭和八 洋・中
二	ヌ	六	田代三喜
			又 傳記 六 本邦人各傳
一	ヌ	六	三喜備考「醫僧」 服部政世編 明治二二 和・中
一	ヘ	二	橘曙覽小傳 井手今滋撰 和・中 (橘曙覽全集)
			同
一	ヘ	二	橘南谿小傳 平田鏗二郎撰 洋・中 (鏗痴集)
一	リ	四	橘逸勢傳 橘以政撰 洋・小 (續群書類從)
一	イ	四	橘逸勢傳 和・小 (存採叢書・逸傳六種ノ內)
一	イ	四	立花宗茂
一	イ	四	立齋舊聞記 洋・中 (續々群書類從)
			同
一	イ	四	立齋舊聞記 洋・小 (碧蹄館大戰記)
一	リ	五	橘守部翁小傳 略年譜共 洋・中 (橘守部全集)
一	イ	四	伊達邦成君 (男爵) 柳井錄太郎編 洋・中 (明治十二傑)
一	ヌ	五	伊達行朝朝臣勤王事歷 附載宗遠・政宗・氏宗・持宗事歷 明治三三 和・中
			同
一	ヌ	五	伊達吉村公の御誕生地に就きて 小野寺惣治郎撰 大正一二 洋・小
三	ヌ	六	伊達政宗 塚原澁柿(靖)撰 明治三〇 洋・中
一	ヌ	六	藩祖實錄 齊藤馨撰 明治一四 和・中
一	ヘ	一四	同
二	ヌ	六	藩祖成績 五卷 下飯坂秀治・丹野英次編 明治一七 和・小
二	ヌ	六	
四	ヌ	六	

冊	類	號		
四	又	六	四八六七	藩祖成績 五卷 下飯坂秀治・丹野英次編 明治一七 和・小
一	リ	五	三九一四	伊達宗城在京日記 日本史籍協會編 大正五 洋・中 (日本史籍協會叢書)
一	ヘ	二	四二四七	伊達宗廣小傳 陸奥廣吉編 洋・中 (伊達自得翁全集)
一	又	六	四九一四	田中近江大掾 附錄田中近江翁顯彰會の事業(武田令太郎) 田中近江翁顯彰會編 昭和六 洋・中
一	又	六	四三四六	田中正造翁 木下尙江撰 大正一〇 洋・小
一	イ	四	一一九三 五	(田中正造)自敍傳 田中翁遺蹟保存會編 洋・小 (義人全集)
一	イ	四	一一九八 五	同
一	又	六	三一一	田中正造奇行談 岩崎徂堂撰 明治三五 和・小
一	又	六	四四八五	田中唯一郎君追憶錄 前田多藏編 大正一二 洋・小
一	又	六	三六〇〇	田中鶴吉 忍耐起業出世之鏡 末尾闕 明治一九 和・小 台水生撰
一	イ	四	一〇三〇 一	田中桐江傳 吉田銳雄編・池田史談會刊 和・大 (池田叢書)
一	又	六	四八二五	田中光顯 前田德之助編 昭和五 洋・中
一	又	六	四五五六	青山伯と水戸 田中光顯小傳 熊澤一衛撰 大正一三 洋・中
一	又	六	三九七三	田中青山伯 富田雙川(幸次郎)撰 大正六 洋・中
一	又	六	四七七四	伯爵田中青山 田中伯傳記刊行會編 昭和四 洋・中
一	又	六	四八五一	同
一	又	六	四六一三	田邊朔郎博士六十年史 西川正治郎編 大正一三 洋・中
一	又	六	四八六七	藩祖成績 五卷 下飯坂秀治・丹野英次編 明治一七 和・小
一	リ	五	三九一四	伊達宗城在京日記 日本史籍協會編 大正五 洋・中 (日本史籍協會叢書)
一	ヘ	二	四二四七	伊達宗廣小傳 陸奥廣吉編 洋・中 (伊達自得翁全集)
一	又	六	四九一四	田中近江大掾 附錄田中近江翁顯彰會の事業(武田令太郎) 田中近江翁顯彰會編 昭和六 洋・中
一	又	六	四三四六	田中正造翁 木下尙江撰 大正一〇 洋・小
一	イ	四	一一九三 五	(田中正造)自敍傳 田中翁遺蹟保存會編 洋・小 (義人全集)
一	イ	四	一一九八 五	同
一	又	六	三一一	田中正造奇行談 岩崎徂堂撰 明治三五 和・小
一	又	六	四四八五	田中唯一郎君追憶錄 前田多藏編 大正一二 洋・小
一	又	六	三六〇〇	田中鶴吉 忍耐起業出世之鏡 末尾闕 明治一九 和・小 台水生撰
一	イ	四	一〇三〇 一	田中桐江傳 吉田銳雄編・池田史談會刊 和・大 (池田叢書)
一	又	六	四八二五	田中光顯 前田德之助編 昭和五 洋・中
一	又	六	四五五六	青山餘影 田中光顯小傳 熊澤一衛撰 大正一三 洋・中
一	又	六	三九七三	田中青山伯 富田雙川(幸次郎)撰 大正六 洋・中
一	又	六	四七七四	伯爵田中青山 田中伯傳記刊行會編 昭和四 洋・中
一	又	六	四八五一	同
一	又	六	四六一三	田邊朔郎博士六十年史 西川正治郎編 大正一三 洋・中
一	イ	四	六四七 二	遊女玉菊の墳記 梅塢居士撰 洋・中 (燕石十種)
一	イ	四	二八二 九	爲永春水研究 山口剛撰 洋・中 (日本文學講座)
一	ヘ	二	四三五七 三	田山花袋(錄彌)
一	ヘ	一	三七四五	東京の三十年 田山花袋撰 大正六 洋・小
一	又	六	四〇五五	田原榮君記念錄 本田信敎編 大正七 洋・小
一	ヘ	六	二〇三八	同
一	イ	四	二八二 九	探源上人墓銘 久保雅女撰 和・中 (向陽廬詩文集前附)
一	ヘ	七	七九六	知覺普明國師(妙葩)
一	ヘ	七	八八二	寶幢開山知覺普明國師行業實錄 洋・小 (續群書類從)
一	イ	四	三八二	近松門左衞門 塚越芳太郎撰 明治二七 洋・小 (十二文豪本)
一	イ	四	一三〇〇 二	近松門左衞門 藤井紫影(乙男)撰 明治三七 洋・中 (近代文學叢書本)
一	イ	四	二八二 九	近松巢林子 高山林次郎撰 洋・中 (樗牛全集・文藝評論ノ內)
一	イ	四	二八二 八	同
一	又	六	二九九八	竹居禪師塔銘 龍澤撰 洋・小 (續群書類從)
一	又	六	四〇〇九	智證大師傳 三善清行撰 洋・小 (續群書類從)
一	又	六	一〇八四	智證大師年譜 登通撰 洋・中 (大日本佛敎全書)
一	又	六	五〇四七	智證大師行歷抄 圓珍撰 石山寺本複製—昭和九 和・大
一	又	六	一八一四	行歷抄 圓珍撰 洋・中 (大日本佛敎全書)
				玉話集抄 津輕信政公と山鹿素行(同上) 贈從三位津輕信政公事蹟(外崎覺)
一	又	六	二九九八	同
一	又	六	四〇〇九	同
一	イ	四	一〇三五 七	唐房行歷錄 敬光編 洋・中 (大日本佛敎全書)
一	又	六	四八三九	津下四郎左衞門 森林太郎撰 洋・中 (鷗外全集)
一	又	六	一〇八四	辻新次
一	又	六	五〇四七	遊女玉菊の墳記 梅塢居士撰 洋・中 (燕石十種)
一	又	六	一八一四	爲永春水研究 山口剛撰 洋・中 (日本文學講座)
一	又	六	二九九八	田山花袋(錄彌)
一	又	六	四〇〇九	東京の三十年 田山花袋撰 大正六 洋・小
一	イ	四	一〇三五 七	田原榮君記念錄 本田信敎編 大正七 洋・小
一	又	六	四九五九	同
一	又	六	四九五九	探源上人墓銘 久保雅女撰 和・中 (向陽廬詩文集前附)
一	又	六	九七九	知覺普明國師(妙葩)
				寶幢開山知覺普明國師行業實錄 洋・小 (續群書類從)
一	又	六	四九五九	近松門左衞門 塚越芳太郎撰 明治二七 洋・小 (十二文豪本)
				近松門左衞門 藤井紫影(乙男)撰 明治三七 洋・中 (近代文學叢書本)
一	又	六	四八三九	近松巢林子 高山林次郎撰 洋・中 (樗牛全集・文藝評論ノ內)
一	又	六	一〇八四	同
一	又	六	五〇四七	竹居禪師塔銘 龍澤撰 洋・小 (續群書類從)
一	又	六	一八一四	智證大師傳 三善清行撰 洋・小 (續群書類從)
				智證大師年譜 登通撰 洋・中 (大日本佛敎全書)
				智證大師行歷抄 圓珍撰 石山寺本複製—昭和九 和・大
				行歷抄 圓珍撰 洋・中 (大日本佛敎全書)
				唐房行歷錄 敬光編 洋・中 (大日本佛敎全書)
				又 傳記 六 本邦人各傳
一	イ	四	六四七 二	遊女玉菊の墳記 梅塢居士撰 洋・中 (燕石十種)
一	イ	四	二八二 九	爲永春水研究 山口剛撰 洋・中 (日本文學講座)
一	ヘ	二	四三五七 三	田山花袋(錄彌)
一	ヘ	一	三七四五	東京の三十年 田山花袋撰 大正六 洋・小
一	又	六	四〇五五	田原榮君記念錄 本田信敎編 大正七 洋・小
一	ヘ	六	二〇三八	同
一	イ	四	二八二 九	探源上人墓銘 久保雅女撰 和・中 (向陽廬詩文集前附)
一	ヘ	七	七九六	知覺普明國師(妙葩)
一	ヘ	七	八八二	寶幢開山知覺普明國師行業實錄 洋・小 (續群書類從)
一	イ	四	三八二	近松門左衞門 塚越芳太郎撰 明治二七 洋・小 (十二文豪本)
一	イ	四	一三〇〇 二	近松門左衞門 藤井紫影(乙男)撰 明治三七 洋・中 (近代文學叢書本)
一	イ	四	二八二 九	近松巢林子 高山林次郎撰 洋・中 (樗牛全集・文藝評論ノ內)
一	イ	四	二八二 八	同
一	イ	四	二八二 八	竹居禪師塔銘 龍澤撰 洋・小 (續群書類從)
一	又	六	二九九八	智證大師傳 三善清行撰 洋・小 (續群書類從)
一	又	六	四〇〇九	智證大師年譜 登通撰 洋・中 (大日本佛敎全書)
一	又	六	一〇八四	智證大師行歷抄 圓珍撰 石山寺本複製—昭和九 和・大
一	又	六	五〇四七	行歷抄 圓珍撰 洋・中 (大日本佛敎全書)
一	又	六	一八一四	玉話集抄 津輕信政公と山鹿素行(同上) 贈從三位津輕信政公事蹟(外崎覺)
一	又	六	二九九八	同
一	又	六	四〇〇九	同
一	イ	四	一〇三五 七	唐房行歷錄 敬光編 洋・中 (大日本佛敎全書)
一	又	六	四八三九	津下四郎左衞門 森林太郎撰 洋・中 (鷗外全集)
一	又	六	一〇八四	辻新次
一	又	六	五〇四七	遊女玉菊の墳記 梅塢居士撰 洋・中 (燕石十種)
一	又	六	一八一四	爲永春水研究 山口剛撰 洋・中 (日本文學講座)
一	又	六	二九九八	田山花袋(錄彌)
一	又	六	四〇〇九	東京の三十年 田山花袋撰 大正六 洋・小
一	イ	四	一〇三五 七	田原榮君記念錄 本田信敎編 大正七 洋・小
一	又	六	四九五九	同
一	又	六	四九五九	探源上人墓銘 久保雅女撰 和・中 (向陽廬詩文集前附)
一	又	六	九七九	知覺普明國師(妙葩)
				寶幢開山知覺普明國師行業實錄 洋・小 (續群書類從)
一	又	六	四九五九	近松門左衞門 塚越芳太郎撰 明治二七 洋・小 (十二文豪本)
				近松門左衞門 藤井紫影(乙男)撰 明治三七 洋・中 (近代文學叢書本)
一	又	六	四八三九	近松巢林子 高山林次郎撰 洋・中 (樗牛全集・文藝評論ノ內)
一	又	六	一〇八四	同
一	又	六	五〇四七	竹居禪師塔銘 龍澤撰 洋・小 (續群書類從)
一	又	六	一八一四	智證大師傳 三善清行撰 洋・小 (續群書類從)
				智證大師年譜 登通撰 洋・中 (大日本佛敎全書)
				智證大師行歷抄 圓珍撰 石山寺本複製—昭和九 和・大
				行歷抄 圓珍撰 洋・中 (大日本佛敎全書)

信松先生錫爵錄	樋口勘次郎編 明治四五 洋・中	一	又	六 類	三九六二 號
津田梅子	吉川利一撰 昭和五 洋・小	一	又	六	四九二一
津田永忠君年譜	木畑道夫編 大正六 再版 和・中	一	イ	一三	五九五
津國屋藤兵衛	早大出版部刊 洋・小（近世實錄全書）	一	ヘ	一三	二四九〇 一八
同		一	ヘ	一三	二四九一 一八
坪内逍遙傳	千葉龜雄撰 昭和九 洋・小（偉人傳全集本）	一	又	六	四九八〇
逍遙	坪内博士略歴外四篇 昭和一一 和・小 三越大阪支店刊	一	又	六	五〇四〇
教育家としての坪内先生	五十嵐力撰 洋・中（逍遙選集）	一	イ	四	一二一三 六
倫理教育時代の坪内先生	金子馬治撰 洋・中（逍遙選集）	一	イ	四	一二一三 六
逍遙年譜	春陽堂刊 洋・中（逍遙選集）	一	イ	四	一二一三 三
鶴屋南北					
南北研究	渥美清太郎撰 洋・中（日本文學講座）	一	ヘ	二	四二五七 三
手島精一先生傳	附錄手島工業教育資金團外一項 手島工業教育資金團編 昭和四 洋・中	一	又	六	四七九〇
同		一	又	六	四八五六
哲岩（祖浚）					
南禪哲岩浚禪師行狀	洋・小（續群書類從）	一	イ	四	二八二 九
寺内正毅					
元帥寺内伯爵傳	黑田甲子郎編 大正九 洋・中	一	又	六	四二五八
元帥寺内伯爵傳	黑田甲子郎編 大正一〇 三版 洋・中	一	又	六	四三四五

法學博士寺尾亨氏三周年追悼會記要	同會幾務所刊 和・中	一 冊	又	六 類	四七一六 號
寺坂吉右衛門					
德富蘇峰氏の寺坂吉右衛門逃亡說は妄斷なり	福島四郎撰 昭和六 洋・中	一	リ	五	五二〇七
寺田勇吉經歴談	寺田勇吉撰 大正八 洋・中	一	又	六	一三六九
天應大現國師行狀	禪興撰 洋・小（續群書類從）	一	イ	四	二八二 九
天關（瑞冲）					
藝州永福寺天關冲禪師行實	方秀撰 洋・小（續群書類從）	一	イ	四	二八二 九
傳敎大師行業記	圓珍撰 洋・小（改定史籍集覽）	一	リ	四	二五九 一三
傳敎大師行業記	圓珍撰 和・小（史籍集覽）	一	リ	四	一〇五八 二
傳敎大師行業記	圓珍撰 洋・小（續群書類從）	一	イ	四	二八二 八
傳敎大師行狀	洋・小（改定史籍集覽）	一	リ	四	二五九 一三
傳敎大師行狀	和・小（史籍集覽）	一	リ	四	一〇五八 二
傳敎大師行狀	洋・小（續群書類從）	一	イ	四	二八二 八
傳敎大師御繪傳	土屋義房畫・半井桃水文・畔柳完道・跡見花蹊（瀧野）書（大正一三）	三 卷	ハ	四	六二四七
傳敎大師御事蹟誌	逸木盛照編 昭和六 洋・中	一	ハ	四	二四七一
傳敎大師抄傳	千葉敲堂撰 洋・小（高僧名著全集）	一	ハ	四	二三一四 一
傳敎大師傳二卷	覺深撰 洋・中（大日本風敎叢書）	一	ロ	九	一八〇〇 三
傳敎大師傳二卷	覺深撰 洋・小（國文東方佛敎叢書）	一	ハ	四	二三二〇 五

傳敎大師略傳	圓珍撰 洋・中（大日本佛敎全書）	一	ハ	四	一三五四 二八
叡山根本大師傳	三善爲康撰 洋・中（日本大藏經）	一	ハ	五	一六六四 四〇
叡山大師傳	仁忠撰 洋・中（日本大藏經）	一	ハ	五	一六六四 四〇
叡山大師傳	仁忠撰 洋・小（改定史籍集覽）	一	リ	四	二五九 一三
叡山大師傳	仁忠撰 和・小（史籍集覽）	一	リ	四	一〇五八 二
叡山大師傳	仁忠撰 洋・小（續群書類從）	一	イ	四	二八二 八
叡山大師略傳	圓珍撰 洋・中（日本大藏經）	一	ハ	五	一六六四 四〇
延曆寺元初祖師行業記	圓珍撰 洋・中（日本大藏經）	一	ハ	五	一六六四 四〇
比叡山元初祖師行業記	圓珍撰 洋・中（大日本佛敎全書）	一	ハ	四	一五三四 二八
眞如之月影	貴志寂忍編 明治三五 洋・中	一	ハ	四	二六三
天竺德兵衞物語	洋・小（帝國文庫・漂流奇談全集附錄）	一	ヘ	二	一六五 一九
田捨女	森繁夫撰 昭和三 再版 洋・小	一	ヘ	二	四二七一
土居通夫君傳	半井桃水編 大正一三 洋・中	一	又	六	四六一一
東海和尙（笠源）					
謹具東海和尙行實	洋・小（續群書類從）	一	イ	四	二八二 九
東巖安禪師行實	洋・小（續群書類從）	一	イ	四	二八二 九
道元禪師傳	峰玄光撰 明治三七 洋・中	一	ハ	四	五〇六
道元禪師傳考	高楠順次郎編 洋・中（大日本佛敎全書）	一	ハ	四	一五二四 一五
道元禪師抄傳	山本勇夫編 洋・小（高僧名著全集）	一	ハ	四	二三四 五

永平道元禪師行狀圖會	珍牛編 文化五 和・大	二 帖	ハ	四	七三六
建撕記	建撕撰 洋・中（大日本佛敎全書）	一	ハ	四	一五三四 一五
建撕記	建撕撰 洋・小（國文東方佛敎叢書）	一	ハ	四	二三二〇 五
初祖道元禪師和尙行錄	洋・小（續群書類從）	一	イ	四	二八二 九
承陽大師御傳記	附錄天童如淨禪師行錄 明治三四 洋・中 弘津說三編	一	ハ	四	二三三一
承陽大師御傳記	弘津說三編 明治四四 縮刷三版 洋・中	一	ハ	四	二三六五
承陽大師御傳記	弘津說三編 大正七 六版 洋・中	一	ハ	四	二三八八
聖僧道元	附傘松道詠 明治三三 野崎崎次郎撰 洋・小	一	ハ	四	一一〇三
東鄕平八郎全集	平凡社刊 昭和五 洋・中	三	又	六	四八〇一
傳記（小笠原長生編）		一	寫眞及筆蹟（外七種）		二—三
世界之東鄕元帥	東鄕元帥編纂會編 昭和九 洋・大	一	又	六	五〇〇〇
東鄕元帥景仰錄	東鄕元帥に就て（岡田啓介）外三七篇・海軍兵學校編 昭和一〇 洋・中	一	又	六	五〇一五
世界海軍大成功者東鄕大將詳傳	成功雜誌社編 明治三八 洋・中	一	又	六	一六五一
晩年の東鄕元帥	小笠原長生撰 昭和九 洋・小	一	又	六	四九六七
吾が父を語る	東鄕彪撰 昭和九 洋・小	一	又	六	四九六三
東洲齋寫樂	歐文附 野口米次郎撰 昭和七 洋・大（六大浮世繪師決定版）	一	チ	五＊	三七二一 二
寫樂	仲田勝之助撰 大正一四 洋・小（アルス美術叢書本）	一	チ	五	三七〇二
道場法師傳	和・大（群書類從）	一	イ	四	四八八 九四
道場法師傳	洋・小（經濟雜誌社本群書類從）	一	イ	四	二三五 四

道如法親王		一冊	イ類	四號 二八二
光臺院御室傳	洋・小 (續群書類從)	一	八	四 二五八一
桃水和尚傳贊	面山撰 昭和五 和・大	一	八	四 二六三一
同	乞食桃水 繪入・附錄行乞篇 大正九 洋・小 宮崎安右衛門撰	一	又	六 四二六四
東漸和尚傳	洋・小 (續群書類從)	一	イ	四 二八二 九
藤堂高虎				
藤堂家覺書	洋・小 (改定史籍集覽)	一	リ	四 二五九 一五
太祖創業志	津坂孝綽撰 寫本 和・大	一	又	六 一七三九
補註 國譯聿脩錄	二卷・附錄藤堂氏系圖略外二種 藤堂高兌撰・藤堂家編述會編 昭和五 洋・中	一	又	六 四八一七
同		一	又	六 四八二〇
東明和尚塔銘	梵僊撰 洋・小 (續群書類從)	一	イ	四 二八二 九
頭山滿翁 (巨人)	藤本尙則撰 大正一一 洋・中	一	又	六 四三九七
富樫猪之吉				
遙場の浦鹽須德無慘の往生	一名富樫猪之吉慘死の顚末 明治三一 洋・小 山浦三六編	一	又	六 二二六三
德川昭武滯歐記錄	外務省編 昭和七 洋・中 (日本史籍協會叢書)	八	リ	五 三九一四 一五二一五四
德川家光	附錄由井正雪 明治三〇 洋・小 芳賀八彌撰	一	又	六 七八〇
德川家康	本城正琢撰 明治三〇 和・小	一	又	六 五六五
德川家康	山路愛山 (彌吉) 撰 大正四 洋・中	一	又	六 三八二五
家康公	中谷無涯撰 大正四 三版 洋・中	一冊	又 類	六 三七八五 號
岩淵夜話	寫本 和・大	三	又	六 二〇五一
岩淵夜話別集抄錄	寫本 和・中 (餘光錄)	一	又	六 二七三七 一
開運記	五卷 寫本 和・中	一	又	六 一三九八
玉音抄	和・小 (史籍集覽)	一	リ	四 一〇五八 八
玉音抄	洋・小 (改定史籍集覽)	一	リ	四 二五九 一七
御年譜	德川義直編 寫本 和・大	五	又	六 四八三
御年譜附尾	一八卷 寫本 和・大	九	又	六 七五〇
神德集	鵜殿長快編 寫本 和・中	八	又	六 一七五四
駿河土產	和・小 (續史籍集覽)	一	リ	四 三〇〇一 三一
東照公御年譜	東照宮社務所編 洋・中 (東照宮史附錄)	一	ハ	三 二三三七
德川家康と其周圍	柴田顯正編 昭和九・一〇 洋・中 (岡崎市史別卷)	三	リ	五 四七六三 四一六
本多平八郎忠勝開書	寫本 和・中 (餘光錄)	一	又	六 二七三七 二
餘光錄	寫本 和・中	二	又	六 二七三七
岩淵夜話別集抄	一 本多平八郎忠勝開書			二
德川綱吉				
飜言錄	堀田正俊撰 洋・中 (續々群書類從)	一	イ	四 五五三 一三
同		一	イ	四 六五〇 一三
德川齊昭				

遠路近路波志	一三卷 大正元 高橋多一郎編撰 洋・中 (國書刊行會叢書)	一	イ	四 七六五 四〇
仰景志	青山勇撰 明治二二 和・小	一	又	六 四二六九
常陸帶	藤田彪撰 洋・中 (東湖全集)	一	イ	四 七二四
常陸帶	藤田彪撰 慶應二 和・小	四	イ	一三 六三三
水の一すち	吉田令世撰 和・小 (存採叢書)	二	イ	四 五一三 六三一六四
水戸烈公行實	水戸藩撰 和・中 (維新史料)	一	リ	五 七三六 一八
德川齊修				
龍の宮物語	澤弘德撰 寫本 和・大	一	又	六 四七八七
德川治紀				
武公遺事	青山延于撰 明治二五 唐・小	一	又	六 八八三
同		一	又	六 四八〇八
德川光圀				
義公行實	安積覺撰 寫本 和・中	一	又	六 二六七五
義公行實	安積覺撰 和・大 (常山文集附錄)	一	ヘ	一六 一四三八 一二
義公生誕三百年記念講演集	同記念會刊 昭和六 洋・中	一	又	六 四八五四
義公に就て (德富猪一郎)	義公の功績 (金杉英五郎)			
一大歷史家としての義公 (三浦周行)	我國民精神と外來思想 (小山松吉)			
天地の正氣 (栗田勤)	國家生活の第一義 (深作安文)			
義公事蹟の一班 (大津淳一郎)	國家生活の第一義 (深作安文)			
東京に記念講演開催の理由 (鹽澤昌貞)				
謎の義公 (菊池謙二郎)	水戸義公の人格と其功績 (金杉英五郎)			
大日本史の三特筆 (深作安文)	義公を追懷して所感を述ぶ (元田肇)			
水戸義公と王政復古 (金杉英五郎)	余が受けたる義公の感化 (金子堅太郎)			
大なるかな義公 (小久保喜七)	所感 (平沼騏一郎)			
義公生誕三百年に際して (後藤新平)				
附錄・水戸黃門の事業と性格 (菊池謙二郎)				
附錄・義公に對する感想 (金子堅太郎)				
西山偉績	一卷・附錄二卷 明治三〇 再版 齋藤德寬撰 和・中	三	又	六 一二〇三
西山遺事	安積覺等編 寫本 和・大	二	又	六 四八一〇
西山遺事	安積覺等編 寫本 和・中	一	又	六 二六四五
西山遺事	安積覺等編 寫本 和・大	一	又	六 七五三
西山遺事	安積覺等編 寫本 和・中	五	イ	一三 五七二
桃源遺事	安積覺等編 昭和三 洋・中	一	又	六 四八六六
桃源遺事	安積覺等編 寫本 和・中	二	又	六 二八四〇
桃源遺事	安積覺等編 寫本 和・中	二	又	六 二五五八
桃源遺事	安積覺等編 洋・中 (續々群書類從)	一	イ	四 五五三
同	內藤耻叟編 明治三四 洋・小	一	イ	四 六五〇 三
梅里遺馨	渡邊霞亭 (勝) 撰 大正六 洋・小	一	又	六 八四八
水戸黃門	澁澤榮一撰 大正七 洋・中	三	ヘ	一四 二六三三
德川慶喜公傳		八	又	六 四一五一
同		八	又	六 四〇四三

徳川慶喜公回顧錄	大隈重信撰 洋・中（開國五十年史）	一冊	リ 五類 二七〇六 一
徳川吉宗			
仰高錄	寫本 和・中	一	又 六 二三五
耳囊抄	洋・中（改定史籍集覽）	一	リ 四 二五九 一七
徳川賴宣			
紀侯言行錄	洋・中（續々群書類從）	一	イ 四 五五三 三
徳富蘇峰（猪一郎）			
蘇峰自傳	徳富猪一郎撰 昭和一〇 洋・小	一	又 六 五〇一三
蘇峰先生の誠實	小笠原長生撰（蘇峰先生右編觀賞） 洋・中	一	イ 四 二三四〇
蘇峰先生の存在	伊藤仁太郎撰（蘇峰先生右編觀賞） 洋・中	一	イ 四 二三四〇
少年時代の蘇峰君	浮田和民撰（蘇峰先生右編觀賞） 洋・中	一	イ 四 二三四〇
徳富蘇峰と予	綱島佳吉撰（蘇峰先生右編觀賞知友新稿） 洋・中	一	イ 四 二二四〇
徳本行者傳	繪入 行誠撰 慶應三 和・大	三	八 四 二四〇七
都甲太兵衞	森林太郎撰 洋・中（鷗外全集）	一	イ 四 一〇三五 七
床次キヨ子			
手向草	床次竹二郎撰 大正八 和・大	一	ヘ 一〇 三八三
戸田茂睡			
茂睡考	岩瀨京山撰 洋・中（新燕石十種）	一	イ 四 七六五
茂睡考	別冊解說添 岩瀨京山撰 自筆稿本複製—大正四 和・中（成簀堂叢書本）	二	ヘ 四 四五五〇
茂睡考	別冊解說添 岩瀨京山撰 自筆稿本複製—大正四 和・中（成簀堂叢書）	二冊	イ 四類 一〇七五 一二一一三
鳥羽僧正	下店靜市撰 昭和二 洋・小（アルス美術叢書本）	一	チ 四 三七〇四
富井政章			
恩師富井先生を追慕して	杉山直治郎撰 洋・中（法學志林第三七卷第一一號別刷本）	一	又 六 五〇四五
富井男爵追悼集	佛・リロンデール外一二家・附錄・富井先生略歷外三編 日佛會館刊 昭和一一 洋・中	一	又 六 五〇六三
戸水寬人			
回顧錄	續共一 戸水寬人撰 明治三七・三九 洋・中	二	力 一 八七八
外山脩造翁略傳	（輕雲） 竹內義雄編 昭和三 洋・小	一	又 六 四七二三
外山正一先生小傳	三上參次撰（明治四一） 洋・中	一	又 六 四四六七
豐川良平	鵜崎鷺城（熊吉）撰 大正一一 洋・小	一	又 六 二九四八
豐田天功（亮）			
松岡先生年譜	豐田靖撰 明治二六 和・中	一	又 六 三四七一
豐臣秀吉譜	林信勝・林靖撰 明曆四 和・大	三	又 六 六六七
同		三	又 六 四八七三
豐臣太閤略譜	黑川眞賴撰 洋・中（國書刊行會叢書・黑川眞賴全集）	一	イ 四 七三五 四
實說太閤記	伊藤銀月（銀治）撰 明治四四 洋・中	二	又 六 三三五八
太閤記	附錄二百年後に秀吉を祀りし奇女子奴の小萬 伊藤銀月（銀治）撰 明治三八 和・中	一	又 六 二〇四五
秀吉論	室津鯨太郎撰 大正五 洋・小	一	又 六 三九八三
豐太閤	上卷 國府犀東（種德）撰 明治三一 和・中（偉人史叢本）	一	又 六 一九五
豐太閤	乾卷 尾池宜撰 明治四五 再版 洋・中	一	又 六 三四六〇
豐太閤	山路愛山（彌吉）撰 明治四一 洋・中	二	又 六 二六八
豐太閤	山路愛山（彌吉）撰 昭和三 洋・小（山路愛山選集）	一	リ 四 四七一六 二
豐太閤	村上浪六（信）撰 明治四四 洋・中	一	ヘ 一四 二二一五一
豐太閤と其家族	渡邊世祐撰 大正一三 洋・小（歷史講座）	一	リ 四 三八八六 四
豐臣太閤略譜	黑川眞賴撰 洋・中（黑川眞賴全集）	一	イ 四 七三四 四
太閤素生記	近藤圭造校 洋・小（改定史籍集覽）	一	リ 四 二五九 一三
鳥居清長	歐文附 野口米次郎撰 昭和七 洋・大（六大浮世繪師決定版）	一	チ 五 ＊三七二 三
鳥尾得庵（小彌太）			
惠の露	鳥尾光編 洋・中（得庵全書）	一	イ 四 一二四四
曇英和尙行狀	英彌撰 洋・小（續群書類從）	一	イ 四 二八二 九
曇鸞大師傳	濱口惠璋撰 明治三八 洋・中（敎界偉人叢書本）	一	八 四 五五四
呑龍			
然譽呑龍上人傳	義重山開祖 寫本 和・中（智譽幡隨意上人傳ト合綴）	一	八 四 二四三一
內藤千代子			
生ひ立ちの記	內藤千代子撰 大正三 四版 洋・小	一	ヘ 一四 二三五九
直江兼續			
直江山城守	福本日南（誠）撰 明治四三 洋・中	一	又 六 三一三
中井竹山（積善）			
竹山國字牘	中井積善撰 明治四四 和・中（懷德堂遺書）	二	イ 四 八五二 二一一三
中江兆民奇行談	岩崎勝三郎編 明治三四 和・小	一	又 六 八四四
兆民先生行狀記	幸德秋水（傳次郎）記・小泉策太郎編 洋・中（蘇峰先生右編觀賞知友新稿）	一	イ 四 二二四〇
中江藤樹	得能文・新海正行撰 明治三三 洋・中（偉人史叢本）	一	又 六 二五一
同		一	又 六 二六〇
中江藤樹	國府犀東（種德）撰 明治三三 洋・中（少年讀本本）	一	ヘ 一四 三一七
藤樹先生逸事	和・中（藤樹全書）	一	イ 四 二五九 一三
藤樹先生行狀	寫本 和・中	一	又 六 二四三九
藤樹先生行狀	和・中（藤樹全書）	一	イ 四 一二四四
〔藤樹〕書簡	中江原撰・志村已之助・齋藤耕三編 和・中（藤樹全書）	一	イ 四 二八二 九
藤樹先生年譜	和・中（藤樹全書）	一	イ 四 五五四
中岡愼太郎			
海西雜記	中岡愼太郎撰 洋・中（國書刊行會叢書ノ內史籍雜纂）	一	イ 四 七三五 四一
海西雜記	中岡愼太郎撰 洋・中（史籍雜纂）	一	リ 四 三三一九 五
行行筆記	中岡愼太郎撰 洋・中（國書刊行會叢書ノ內史籍雜纂）	一	イ 四 七三五 四一
行行筆記	中岡愼太郎撰 洋・中（史籍雜纂）	一	リ 四 三三一九 五
中河曄子			
曄子	中河賴覺編 昭和九 洋・小	一	又 六 五〇六五
長澤傑夫			

册	類	號
一	又 六	四八六四

歸らぬ子 長澤倉吉編 昭和五 洋・小

中島俊子
湘煙日記 中島俊子撰・石川榮司等編 明治三六 洋・中 一 ヘ一〇 一一〇八

中田公直君小傳（故農學士） 大正四 洋・中 一 又 六 三八六一

永田仁助傳 野田廣二編 昭和四 洋・中 一 又 六 四七七三

同 一 又 六 四七七九

〔長塚節〕書簡集 島木赤彦（久保田俊彦）編 洋・小（長塚節全集） 二 ヘ 二 四二四八 五一六

中西喜代造略傳 年譜表等共 洋・中（中西喜代造集） 一 イ 五 一三二二 二

長沼宗敬
澹齋君行狀集成定本 中山和清撰 寫本 和・大 一 又 六 二六七〇

中根淑
香亭自叙傳 中根淑撰 和・中（香亭藏草前附） 一 ヘ一六 二〇四二 一

中野神右衞門 附錄山本神右衞門 昭和九 洋・小 中野禮四郎編 一 又 六 四九七〇

中野武營翁の七十年 薄田貞敬編 昭和九 洋・小 一 又 六 四九八一

同 一 又 六 四九八二

中濱萬次郎傳 中濱東一郎撰 昭和一一 洋・中 一 又 六 五〇五〇

長町長徽
竹石翁小傳 長町耕平撰 明治四〇 和・小 一 又 六 二九六七

仲萬兵衞傳記（豪商故） 明治四四 松本保吉撰 和・大 一 又 六 三三一七

那珂通世君傳（文學博士） 洋・中 三宅米吉撰（文學博士三宅米吉著述集） 一 イ 四 一二六四 一

中牟田倉之助傳 中村孝也撰 大正八 洋・中 一 又 六 四二一七

〔中村〕歌右衞門自傳 中村歌右衞門述・伊原青々園（敏郎）編 昭和一〇 洋・小 一 チ 一三 三八三一

中村秋香
〔不盡之屋〕消息 中村秋香撰 洋・中（不盡之屋遺稿ノ内） 一 ヘ 二 三三〇三

自助的人物典型 中村正直傳 石井研堂（民司）撰 明治四〇 洋・中 一 又 六 二五二四

同 一 又 六 三三五一

自敍千字文 中村正直撰 洋・中（中村正直傳ノ附錄） 一 又 六 三三五二

中山績子日記 日本史籍協會編 大正六 洋・中（日本史籍協會叢書） 一 リ 五 三九一四 二四

中山高陽 寺石正路撰 昭和二 洋・小 一 チ 四 三七〇二

同 一 チ 四 三七二四

中山忠能日記 日本史籍協會編 大正五 洋・中（日本史籍協會叢書） 三 リ 五 三九一四 七一九

中山忠能履歷資料 日本史籍協會編 洋・中（日本史籍協會叢書） 一〇 リ 五 三九一四 一六八一七七

中山文七一代狂言紀 洋・中（新群書類從） 一 イ 四 五三六 三

中山菁山（盛履）
菁山中山先生傳 内田周平撰 洋・中（靖獻遺言講義附錄） 一 ロ 九 五六

長與專齋（乘繼）
松香私志 舊大村藩種痘之話附 明治三五 長與專齋（乘繼）撰・同稱吉編 唐・中 二 又 六 四七五六

同 二 又 六 四八三三

夏目漱石研究 森田草平（米松）撰 洋・中（日本文學講座） 二 ヘ 二 四三五七 四

漱石先生 松岡讓撰 昭和九 洋・小 一 ヘ 二 四三九〇

漱石の思ひ出 夏目鏡子述・松岡讓錄 昭和三 洋・小 一 ヘ 一 四三〇二

夏目さんの人及思想 島啓男撰 昭和二 洋・小 一 ヘ 一 四三六八

文豪夏目漱石 春陽堂刊 大正六 三版 洋・中（新小說臨時號本） 一 ヘ 一 三七三八

〔夏目漱石〕書簡集 續共 夏目金之助撰・漱石全集刊行會編 大正九 洋・中（漱石全集） 二 ヘ 一 九四三 二一一三

〔夏目漱石〕書簡集 續共 夏目金之助撰・漱石全集刊行會編 昭和三 洋・小（漱石全集） 二 ヘ 一 四二九四 一八一一九

〔夏目漱石〕日記及斷片 夏目金之助撰・漱石全集刊行會編 大正九 洋・中（漱石全集） 一 ヘ 一 九四三 一一

〔夏目漱石〕日記及斷片 夏目金之助撰・漱石全集刊行會編 昭和三・四 洋・小（漱石全集） 二 ヘ 一 四二九四 一六一一七

鍋島直正公傳 三四卷・附年表索引・總目錄 中野禮四郎校補 大正九 久米邦武編・洋・中 七 又 六 四三九〇

閑叟公御銅像除幕式概況其他報告書 同銅像建設事務所刊 大正三 和・中 一 又 六 三六三五

同 一 又 六 三六三六

同 一 又 六 三六三七

並木五瓶研究 伊原青々園（敏郎）撰 洋・中（日本文學講座） 一 ヘ 二 四二七七 三

並木正三一代咄 洋・中（新群書類從） 一 イ 四 五三六 三

名和長年
名和氏紀事 門脇重綾編 明治三二 和・大 一 又 六 三六七八

南院國師（祖圓）
勅諡南院國師規庵和尙行狀 洋・小（續群書類從） 一 イ 四 二六二 九

又 傳記 六 本邦人各傳

南隱老師追憶 附遺稿 大正五 公田連太郎編 和・大 一 ハ 四 一七八三

南海和尙（寶州）
正統下南海和尙傳 長鑑撰 洋・小（續群書類從） 一 イ 四 二六二 九

南山和尙（士雲）
東福第十一世南山和尙行實 大緣撰 洋・小（續群書類從） 一 イ 四 二六二 九

南部甕男
七生日錄 南部甕男撰 洋・中（日本史籍協會叢書・維新日乘纂輯） 一 リ 五 三九一四 九〇

南部廣矛翁 年譜附（大正三） 芳賀矢一編 和・中 二 又 六 五〇三八

傳記附紀行 一 歌集 二

南摩羽峯先生傳 補傳共 唐・中 土屋弘撰（環碧樓遺稿前附） 一 ヘ 一六 二〇一〇 一

新島襄先生傳 デビス撰・山本美越乃譯 明治三六 再版 洋・中 一 又 六 二三八五

新家春三翁傳記 川村孝忠撰 明治四二 洋・小 一 又 六 二九八四

同 一 又 六 二九八五

西周傳 森林太郎撰 洋・中（鷗外全集） 一 イ 四 一〇三五 七

西周年譜 森林太郎撰 洋・中（鷗外全集） 一 イ 四 一〇三五 七

西川貞二郎 近松文三郎撰 昭和一〇 洋・小 一 又 六 四九九六

西川正義 西川太治郎編 明治三五 和・中 一 又 六 一〇七三

西川吉輔 西川太治郎編 明治三七 和・中 一 又 六 一六一四

西澤一鳳小傳 水谷不倒（弓彦）撰 洋・中（新群書類從） 一 イ 四 五三六 一

冊	類	號	
一	又	六	二六八一
二	又	六	四九一三
一	又	六	三三六〇
一	イ	四	一一五一
一	又	六	四七一二
一	又	六	四九七一
一	ヘ	一六	一八九六 二
一	八	四	一五七五
一	八	四	二六〇七
一	八	四	一四一七
一	八	四	一七一七
一	ヘ	一〇	二七五
一	ヘ	一〇	四二四
一	八	四	二五一六
二	八	四	二三九四
一	八	四	二三一四 七

西村勝三翁傳 西村翁傳記編纂會編 大正一〇 洋・中
西村茂樹傳（泊翁） 西村先生傳記編纂會編 昭和八 洋・中
往事錄 西村茂樹撰 明治三八 洋・小 （泊翁全書本）
泊翁先生年譜略 日本弘道會編 洋・中 （泊翁叢書）
西村保太郎
春秋五十年 西村保太郎君活歷史 目賀田天白（實）撰 昭和三 洋・小
西本白川（省三）
白川西本君傳 上海雜誌社編 昭和九 洋・中
西脇惟親
先考不及齋君行狀 西脇濟三郎撰 唐・大 （雲林遺稿附錄）
日隆上人 三浦精翁撰 大正二 洋・小
日蓮 馬田行啓撰 昭和一〇 洋・小 （日本佛教聖者傳本）
日蓮上人 大屋德城撰 明治四三 洋・中
日蓮上人 熊田葦城（宗次郎）撰 大正五 洋・小
日蓮上人 幸田露伴（成行）撰 洋・中 （露伴叢書）
同
日蓮聖人繪詞傳の研究 畫主文從の代表的假名御傳記に就いての考察 山上人泉鐵 昭和七 洋・中
日蓮聖人研究 二卷 山川智應撰 昭和四 洋・中
〔日蓮上人〕自傳篇 洋・小 （高僧名著全集）

冊	類	號	
一	八	四	二五八六 三
一	八	四	二三一四 七
一	八	四	二五八六 三
一	イ	四	二八二 九
一	八	四	二三三〇 五
一	八	四	六二一
一	八	四	二六〇一
一	八	四	一六八二
一	八	四	二四七五
一	八	四	二三〇九
五	八	四	三九七
一	八	四	一三五一
一	八	四	一四三六
一	イ	四	二八二 九
一	八	四	一九六七
一	八	四	一七一六
一	八	四	一七三九
一	八	四	二三八九
二	八	四	二五六九

〔日蓮上人〕自傳篇 洋・小 （高僧名著選集）
日蓮聖人抄傳 山本勇夫編 洋・小 （高僧名著全集）
日蓮聖人抄傳 山本勇夫編 洋・小 （高僧名著選集）
日蓮聖人註畫讚 日澄撰 洋・小 （續群書類從）
日蓮大聖人註畫讚 日澄撰 洋・小 （國文東方佛教叢書）
日蓮聖人傳 蜷川龍夫・菊地松堂撰 明治三八 洋・中
現代の人 日蓮聖人傳 星野武男撰 昭和一〇 洋・中
日蓮聖人と耶蘇 山川智應撰 大正四 洋・小 （日蓮主義研究叢書本）
日蓮聖人の法華經色讀史 螢澤藍川撰 大正八 洋・中
日蓮大士御一代記 繪入 和・大
日蓮大士眞實傳 繪入 小川泰堂撰 慶應三 和・大
日蓮大士眞實傳 繪入 小川泰堂編 明治二九 飜刻 洋・小
日蓮論 木下尙江撰 明治四三 洋・小
元祖蓮公薩埵略傳 承慧撰 洋・小 （續群書類從）
人間としての日蓮聖人 里見岸雄撰 大正九 洋・小
法華經の行者日蓮 姉崎正治撰 大正五 洋・中
同
法華經と日蓮上人 小林一郎撰 大正一三 洋・小
法華思想史上の日蓮聖人 補註及索引附 山川智應撰 昭和九 洋・中

冊	類	號	
二	八	四	二五七八
一	イ	四	二八二 九
一	八	四	一八五七
二	八	四	七三九
一	八	四	二三三〇 五
一	イ	四	一三〇〇 三
一	又	六	四九二三
一	又	六	三八七〇
一	又	六	四九七二
一	又	六	五〇〇一
一	ヘ	一〇	二七五
一	ヘ	一〇	四二四
三	又	六	一九八七
一			二宮尊德翁と地方の感化
一			報德社及產業組合諸表
一			大久保忠眞侯と二宮尊德翁
二			二宮尊德翁と共五十年紀念會
三			

法華思想史上の日蓮聖人 補註及索引附 昭和九 再版 洋・中 山川智應撰
蓮公大師年譜 洋・小 （續群書類從）
日朗
第六百遠諱報恩之紀念 孝行第一日朗菩薩 花房日秀編 大正八 洋・中
日親上人德行記 繪入 日達撰 寶永元 和・大
日親上人德行記 日匠撰 洋・小 （國文東方佛教叢書）
冠鐺日親 高山林次郎撰 洋・中 （樗牛全集）
新田義貞
忠臣龜鑑 新田公の歌 附新田義貞朝臣傳 昭和八 洋・中 毛呂正憲撰
新田義則
箱根に於ける南朝の將裔 新田相州 沼田頼輔編 大正四 洋・小
新渡戸稻造傳 石井滿撰 昭和九 洋・小
新渡戸稻造傳 石井滿撰 昭和一〇 六版 洋・小
二宮尊德 幸田露伴（成行）撰 洋・中 （露伴叢書）
同
二宮尊德翁記念 和・中・小
泰西學家と二宮尊德翁
協同組合制度と社會的風化
二宮尊德翁五十年紀念會遺物展覽品目錄
農業と二宮尊德（留岡幸助）

冊	類	號	
一	又	六	三三七七
一	又	六	五〇一一
一	又	六	三一八〇
一	又	六	五〇六二
一	又	六	五〇三九
一	ロ	九	一二六三
一	ロ	九	八五二 一〇
八	又	六	四七九四
一	又	六	一九八二
一	又	六	四七四九
一	又	六	四八六八
四	イ	四	一一四二 三—五・三五
四	イ	四	一一四二 六—九
一	又	六	三四一四
一	又	六	三四一六
一	又	六	四三五一
一	又	六	四三五二
二	八	四	二三九七

二宮尊德研究 附錄報德研究の枝折外四種 昭和二 洋・中 佐々井信太郎撰 （社會問題研究叢書本）
二宮尊德傳 佐々井信太郎撰 昭和一〇 洋・小
二宮尊德と其風化 留岡幸助撰 明治四〇 和・中
二宮尊德と報德社運動 奥谷松治撰 昭和一一 洋・小
二宮尊德の思想と行績 附錄二宮尊德先生年譜 高須虎六撰 昭和一一 洋・小
二宮翁と諸家 留岡幸助編 明治三九 洋・小
二宮先生語錄 齋藤高行編 洋・中 （日本倫理彙編）
報德記 富田高慶述・農商務省刊 明治一八 和・中
報德記 八卷 富田高慶述 明治三八 一九版 洋・小
同
二宮先生報德記傳 石田傳吉撰 大正四 再版 洋・中
（二宮尊德）日記 二宮尊德偉業宣揚會刊 昭和二至六 洋・中 （二宮尊德全集）
（二宮尊德）書翰 二宮尊德偉業宣揚會刊 昭和四・五 洋・中 （二宮尊德全集）
丹羽思亭 上野喜永次撰 明治四五 洋・小 （近世人物志料本）
同
積善堂遺址建碑記念帖 丹羽伯弘年表附 大正九 和・小 小田壽吉編
同
獅谷白蓮社忍澂和尙行業記 河瀨讃（享保一四） 和・大
忍澂和尙

冊	類	號	
一	又	六	二八六
一	又	六	八七一
一	又	六	三八〇八
一	又	六	四七四一
一	又	六	三四三五
一	又	六	四四九四
一	又	六	四七三六
一	又	六	三八三九
一	又	六	三五七四
一	イ	一三	六一九
一	又	六	三七五七
一	又	六	三五七五
一	又	六	三九二二
一	又	六	三九二三
一	又	六	四七三三
一	又	六	四九二四

沼間守一 石川安次郎撰 明治三四 洋・中
同
根本通明
羽嶽根本先生年譜 巻上 根本通德編 明治三五 和・大
乃木靜子
母としての乃木夫人 芹澤登一撰 昭和四 洋・小
乃木希典
嗚呼乃木將軍 杉謙二編 大正元 洋・小
恩師乃木院長 服部他助撰 大正六 再版 洋・小
將軍乃木 櫻井忠溫撰 昭和三 三九版 洋・小
大遺訓 乃木大將の追懷 猪谷不美男撰 大正二 訂正四版 洋・中
大將乃木 横山健堂(達三)撰 大正二 一二版 洋・中
乃木院長記念錄 學習院輔仁會編 大正三 再版 洋・中
乃木院長記念錄 學習院輔仁會編 大正三 六版 洋・中
千古の偉人 乃木大將 櫻木寒山撰 大正元 洋・小
乃木大將事蹟 塚田清市編 大正五 洋・中
同
野口英世 其生涯及業績 東京齒科醫學專門學校編 昭和三 洋・中
野口英世 奥村鶴吉撰 昭和八 洋・小

冊	類	號	
一	又	六	二三〇二
一	チ	四	三七四七
一四	又	六	一〇七六
一	イ	四	一三五七
一	イ	四	一二五七八
一	又	六	一五四
一	又	六	三一〇
一	又	六	八三八
一	ヘ	二四	三一八
一	ヘ	一	四二七九三
一	イ	四	八八二二
一	又	六	四七二九
一	又	六	四七三〇

偉人野口英世 池田宣政撰 昭和九 洋・小
野口男三郎
男三郎自筆獄中之告白 澤田撫松(忠次郎)編 明治三九 洋・中
豪俠畫人野澤如洋 薄田貞敬編 昭和五 洋・小
荏戸太華翁 一〇巻・首三巻・補遺一巻 杉原謙編 明治三一 和・中
樂言錄 中山精編 洋・小(日本文庫)
同
野中至
高嶺の雪 落合直文撰 明治二九 洋・中
野中兼山 塚越芳太郎撰 明治三四 洋・小
同
野中兼山 北村澤吉撰 明治三四 洋・中 (少年讀本本)
野中兼山先生傳 細川潤次郎撰 洋・中(十洲全集)
野々口立圃
立圃追善集 洋・中 (三十輯)
野間清治
日本の「雜誌王」野間清治氏 秋元俊吉撰 昭和三 洋・小
同
野村實三郎

冊	類	號	
一	又	六	二四一〇
一	リ	五	七三六 一六
一	又	六	四九二六
一	又	六	三九一八
一	又	六	四七〇〇
一	八	四	二三一四 一二
一	八	四	二五八六 四
一	八	四	二三五二
一	八	四	二四八一
一	イ	四	四八八 八七
一	イ	四	二三五 四
一	チ	一	三三六五
一	又	五	六〇三
一	又	五	一四一五
一	チ	四	二七二〇
一	又	六	二六四七

楓之家主人偶ぶ草 橋本喜作編 大正八 洋・中
野村望東尼行狀 馬場文英撰 和・中(維新史料)
野本恭八郎
天爵互尊翁 附錄語錄 大正記念長岡市立互尊文庫編 昭和八 洋・小
野呂元丈傳 大西源一撰 (大正四) 和・中
芳賀矢一
芳賀先生 双類の涙(植木直一郎)外三五篇 進藤讓編 昭和二 洋・小
白隱禪師抄傳 山本勇夫編 洋・小 (高僧名著全集)
白隱禪師抄傳 山本勇夫編 洋・小 (高僧名著選集)
正宗國師年譜 平本正次編 和・中(白隱和尚全集)
同
白箸翁傳 紀長谷雄撰 和・大 (群書類從)
白箸翁傳 紀長谷雄撰 洋・小 (經濟雜誌社本群書類從)
橋本雅邦翁 岡倉覺三撰 洋・中 (天心全集)
橋本雅邦君 田村昌新撰 洋・中 (明治十二傑)
同
雅邦翁紀念號 明治四一 洋・中 (日本美術第一〇九號)
橋本邦助
巴里繪日記 橋本邦助撰 明治四五 洋・中
波多野傳三郎
波多野先生傳 波邊覺治郎・樋口功編 大正二 洋・中

冊	類	號	
一	又	六	二六八六
一	又	六	四七三七
一	又	六	五〇一六
一	ヘ	一	一〇四七
一	ヘ	一	三一七三
一	ヘ	一	一〇四七
一	ヘ	一	三一七三
一	イ	四	一二四〇
一	ヘ	一	一〇四七
一	ヘ	一	三一七三
一	ヘ	一	一〇四七
一	ヘ	一	三一七三
一	リ	五	三九一四 一二〇
一	又	六	三八二二
一	又	六	三六四五
一	又	六	三五五一
一	又	六	三〇三三
一	又	六	三六四七

橋本左内 西村文則撰 明治四二 洋・中
橋本左内 附錄啓發錄外二篇 滋賀貞撰 昭和三 洋・小
橋本左内 附錄啓發錄外二篇 滋賀貞撰 景岳 昭和一〇 洋・小
橋本左内逸事並兩親略傳 洋・中 (橋本左内全集)
同
橋本左内小傳 松平奉嶽(慶永)撰 洋・中 (橋本左内全集)
同
橋本景岳先生 平泉澄撰 洋・中 (藤峰先生 右藤說實 知友新稿)
橋本左内書翰 洋・中 (橋本左内全集)
同
橋本左内年譜 有馬祐政編 洋・中 (橋本左内全集)
同
橋本實梁陣中日記 伊藤爲迪錄・日本史籍協會編 昭和四 洋・中 (日本史籍協會叢書)
長谷川喬君紀念錄 飯田敏雄編 大正四 洋・中
同
長谷川芳之助(博士) 山口正一郎撰 大正二 洋・中
畠山勇子傳 附錄弔詩歌等 和田準然編 明治二五 和・小
波多野傳三郎

	冊	類	號
蜂須賀小六正勝　渡邊世祐撰　昭和四　洋・中	一	又	六
拔隊禪師抄傳　山本勇夫編　洋・小（高僧名著全集）	一	八	四
甲州鹽山向岳庵開山拔隊和尙行實　明道撰　洋・小（續群書類從）	一	イ	四
服部照和			
秋の聲　無學吟社編　明治四四　洋・中	一	又	六
鳩山和夫君（法學博士）　吉木竹次郎速記　洋・中（明治十二傑）	一	又	五
同	一	又	五
英一蝶			
一蝶流謫考　岩瀨京山（百樹）撰　洋・中（續燕石十種）	一	イ	四
同	一	イ	四
花房義質君事略（子爵）　黑瀨義門編　大正二　洋・中	一	又	六
花柳壽輔（初代）　吉村繁俊編　昭和一一　洋・小	一	チ	一三
塙次郎忠寶年譜　塙忠韶撰　洋・小（續群書類從）	一	イ	四
塙忠雄年譜　洋・小（續群書類從）	一	イ	四
塙保己一			
空前絕後盲人之王　塙檢校傳　渡邊知三郎編　明治二五　和・大	一	又	六
溫故堂塙先生傳　中山信名撰　洋・小（經濟雜誌社本群書類從）	一	イ	四
同	一	イ	四
溫故堂塙先生傳　中山信名撰　洋・小（續群書類從）	一	イ	四

	冊	類	號
和學講談所御用留抄　洋・中（續々群書類從）	一	イ	四
同	一	イ	四
和學所御用留　一六卷（寬政五至文久二年）　寫本　和・小	一七	ト	三
塙前總檢校年譜　洋・小（經濟雜誌社本群書類從）	一	イ	四
同	一	イ	四
塙前總檢校年譜　洋・小（續群書類從）	一	イ	四
馬場辰猪　安永梧郎撰　明治三〇　再版　洋・小	一	又	六
同	一	又	六
濱岡光哲翁七十七年史　同年譜附　昭和四　西川正治郎編　洋・中	一	又	六
濱口梧陵傳　附梧陵翁銅像建設始末記　杉村廣太郎撰　大正九　洋・小	一	又	六
濱口雄幸（父）　北田悌子撰　昭和七　洋・小	一	又	六
濱口容所君略傳　喜田貞吉編　和・大	一	チ	三
濱田彥藏			
開國逸史　アメリカ彥藏自傳　土方久徵・藤島茂譯・高市慶雄校訂並解題　昭和七　洋・小	一	又	六
濱野箕山（王臣）			
箕山濱野先生行實　宮內默藏編　明治三六　和・中	一	又	六
林金兵衞翁（贈從五位）　津田應助編　大正一四　洋・中	一	又	六
林權助			
わが七十年を語る　林權助述　昭和一〇　洋・小	一	又	六

	冊	類	號
林子平　長田權次郎撰　明治二九　三版　洋・中（偉人史叢本）	一	又	六
同	一	又	六
林恕			
鷲峰先生林學士集附錄自叙譜略　寫本　和・中	一	又	六
林戇			
自叙譜略　林戇撰　自筆稿本　和・大	二	又	六
林信勝			
羅山林先生行狀　林靖撰　洋・中（續々群書類從）	一	イ	四
同	一	イ	四
羅山先生年譜　寫本　和・大	一	又	六
羅山林先生集附錄年譜　林恕撰　寫本　和・中	一	又	六
林平次郎翁追悼錄　同追悼錄編纂會編　昭和八　洋・中	一	又	六
早速整爾傳　湊邦三編　昭和七　洋・中	一	又	六
原嘉道			
辯護士生活の回顧　附錄原・花井兩博士表彰外四篇　原嘉道述　昭和一〇　洋・中	一	又	六
同	一	又	六
辯護士生活の回顧　附錄原・花井兩博士表彰外四篇　原嘉道述　昭和一一　再版　洋・中	一	又	六
原敬傳並年表　原敬全集刊行會刊　洋・中（原敬全集）	一	イ	四
同	一	イ	四

	冊	類	號
平民宰相原敬　井上雅二撰　大正一〇　洋・小	一	又	六
原田直二郎　森林太郎撰　洋・中（鷗外全集）	一	イ	四
婆羅門僧正			
南天竺婆羅門僧正碑　修榮撰　洋・大（大正新修大藏經）	一	八	五
南天竺婆羅門僧正碑註　修榮撰・性空註　洋・中（大日本佛敎全書）	一	八	四
盤珪禪師抄傳　山本勇夫編　洋・小（高僧名著全集）	一	八	四
幡隨意上人行狀　妙導撰　延享三　和・大	一	八	四
幡隨意上人傳　繪入　彩譽撰　文久二　和・大	一	八	四
幡隨意上人傳　繪入　彩譽撰　文久二　和・大	二	八	四
智譽幡隨意上人傳　當山開祖　寫本　和・中	一	八	四
伴信友翁傳　山岸惟和撰　洋・中（伴信友全集）	一	イ	四
同	一	イ	四
伴信友翁傳　山岸惟和撰・伴信興補　寫本　洋・中（伴信友雜稿）	一	イ	四
伴信友翁略年譜　和田信二郎編　洋・中（伴信友全集）	一	イ	四
同	一	イ	四
樋口一葉研究　久保田万太郎撰　洋・中（日本文學講座）	一	ヘ	二
樋口一葉論　附略傳・年表　湯地孝撰　大正一五　洋・小（國文學研究叢書本）	一	ヘ	一
平井隈山（義比）			
歸南日記　平井義比撰　洋・中（史籍雜纂）	一	イ	四

隈山春秋	平井義比撰 洋・中（史籍雜纂）	一冊	イ	四類	七三五 四一
但馬人 平尾在修	附錄在修の講話 兵庫縣廳刊 明治四〇 洋・中	一	ヌ	六	二八四九
平賀源内	水谷弓彦撰 明治二九 洋・中（偉人史叢本）	一	ヌ	六	一三九
平賀源内	水谷弓彦撰 明治二七 和・小（少年文學本）	一	ヘ	二四	一三八
平賀源内	水谷弓彦撰 明治三二 三版 和・小（少年文學本）	一	ヘ	二四	四七五五
平賀鳩溪實記	櫟齋老人撰 洋・小（近古文藝温知叢書）	一	イ	四	一三六 四
平賀實記	櫟齋老人撰 洋・中（燕石十種）	一	イ	四	六二一 二
同	平賀實記	櫟齋老人撰 寫本 和・大	一	イ	四	六四七 二
	風來先生小傳	田島象二撰 和・小（風來先生春游記）	二	ヌ	六	一八九八
	〔平賀源内〕文書・日記	補遺共 洋・中（平賀源内全集）	一	ヘ	九	二〇三〇 一
平田篤胤	長田權次郎撰 明治二九 洋・中（偉人史叢本）	二	イ	四	一三〇四
平田篤胤翁傳	村井良八撰 明治二五 洋・中	一	ヌ	六	一三七
平田篤胤の傳	神宮教院刊 和・中（神道叢書）	一	ハ	三	五四 四
同	平出鏗二郎小傳	高津鍬三郎撰 洋・中（鏗痴集）	一	ハ	三	三六八 四
	平沼淑郎博士傳記	本位田祥男撰 洋・中（平沼淑郎博士古稀祝賀記念社會經濟史論集）	一	リ	四	三六八七
平野國臣	宮部力次撰 明治二九 洋・中（偉人史叢本）	一	ヲ	一	三四二〇
平野國臣傳	和・中（維新史料）	一	ヌ	六	一三八
		一	リ	五	七三六 一八
平山省齋先生墓表	佐野常民撰 唐・大（省齋遺稿前附）	一冊	ヘ	二八類	一九三七號 一
平山成信	昨夢錄	平山成信撰 大正一四 和・中	一	ヌ	六	四六六一
弘岡幸作	櫻蔭回想錄	弘岡幸作撰 昭和三 洋・中	一	ヌ	六	四七二八
	廣澤眞臣日記	日本史籍協會編 昭和六 洋・中（日本史籍協會叢書）	一	リ	五	三九一四 一五〇
廣瀨宰平	宰平遺績	附錄錬石餘響外二篇 大正一五 洋・中 廣瀨滿正撰	一	ヌ	六	四六九九
	半世物語	廣瀨宰平撰 明治二八 和・中	二	ヌ	六	二三二七
廣瀨保水（滿忠）	保水廣瀨翁傳	菊池純撰 和・中（偷閒樂事附錄）	一	ヘ	一八	一九四〇 二
不可棄（俊芿）	泉涌寺不可棄法師傳	信瑞撰 洋・小（續群書類從）	一	イ	四	二八二 九
	泉涌寺不可棄法師傳	信瑞撰 洋・中（大日本佛教全書）	一	ハ	四	一三五四 一五
普覺圓光禪師（寶生）	萬松山泉龍禪寺普覺圓光禪師傳	洋・小（續群書類從）	一	イ	四	二八二 九
	福澤諭吉	石河幹明撰 昭和一〇 洋・小	一	ヌ	六	四九九八
	福澤諭吉君	奥村信太郎編 洋・中（明治十二傑）	一	ヌ	五	六〇三
同			一	ヌ	五	一四一五

福澤諭吉傳	石河幹明撰 昭和七 洋・中	四	ヌ	六	四八八〇
福翁自傳	福澤諭吉口述 明治三二 洋・小	一	ヌ	六	八五〇
福翁自傳	福澤諭吉口述 明治三六 一七版 洋・小	一	ヌ	六	一六一一
學商福澤諭吉	馬用氏撰 明治三三 洋・中	一	ヌ	六	八三〇
〔福澤諭吉〕書翰集	補遺共 昭和八 慶應義塾編 洋・中（續福澤全集）	二	イ	四	一二三 六一七
福島正則	福島太夫殿御事	明治四二 洋・小（加藤清正ノ附錄）	一	ヌ	六	三〇一二
	福島太夫殿御事	和・小（史籍集覽本）	一	ヌ	六	四八七六
	福島太夫殿御事	和・小（史籍集覽）	一	リ	四	一〇五六 五四
	福島太夫殿御事	近藤圭造校 洋・小（改定史籍集覽）	一	リ	五	二五九 一五
福地源一郎	還魂紙料	福地信世編 大正七 和・大	一	ヌ	六	四九二〇
福富半右衞門	福富覺書	和・小（武邊叢書）	一	リ	四	二七三一 八
福閒久米六	一名吾子ノ爲 明治四一 福閒甲松編 洋・中	一	ヌ	六	二七六五
普光大幢國師（道皎）	大梅山開山月林皎禪師行狀	如意撰 洋・小（續群書類從）	一	イ	四	二八二 九
	普濟禪師行記	淨智等撰 洋・小（續群書類從）	一	イ	四	二八二 九
藤岡市助傳	（工學博士）・附錄藤岡市藏事蹟 昭和八 洋・中	一	ヌ	六	四九二九
藤崎三郎助	附錄戲曲「きづな」 昭和七 洋・中 長澤倉吉編	一	ヌ	六	四八九五
同		一	ヌ	六	四八九九
藤田傳三郎	藤田翁言行錄	附錄藤田翁永眠當時の回想 大正二 洋・中 岩下清周撰	一	ヌ	六	三五〇〇
同	藤田東湖	雨谷一菜庵（幹一）撰 明治二九 和・小	一	ヌ	六	四七八九
	藤田東湖	雨谷一菜庵（幹一）撰 明治二九 再版 和・小	一	ヌ	六	七七九
	藤田東湖	川崎紫山（三郎）撰 明治三〇 洋・中	一	ヌ	六	五五三
同			一	ヌ	六	一八五
同			一	ヌ	六	五六九
	藤田東湖	西村文則撰 昭和九 洋・中	一	ヌ	六	九〇七
	藤田東湖傳	菊池謙二郎撰 明治三二 洋・小	一	ヌ	六	四九八〇
同			一	ヌ	六	六一一
同天詩史		藤田彪撰（安政三） 和・小	一	ヌ	六	五〇〇九
同天詩史		藤田彪撰 洋・中（武士道叢書）	二	ヌ	六	四五四九
及門遺範		會澤安撰 洋・中（日本儒林叢書）	一	ロ	九	四五三 三
藤野潔の傳		正岡子規（常規）撰 和・中（古白遺稿）	一	ロ	一一	二九一八 三
同			一	ヘ	二	三三
			一	ヘ	二	一七九

藤野正啓
海南手記 重野安繹編 和・大 (海南遺稿附錄) 一冊 へ二〇類 一六四三號四
藤森天山先生傳 川田剛撰 和・中 (如蘭社話) 一 イ五 一二四一〇
藤原鎌足
大織冠公傳 洋・小 (改定史籍集覽) 一 リ四 二五九一二
大織冠傳 惠美押勝撰 和・大 (群書類從) 一 イ四 四八八八七
大織冠傳 惠美押勝撰 洋・小 (經濟雜誌社本群書類從) 一 イ四 二三五四
大織冠像 大田南畝舊藏本 一輯 一 又六 *一九四五
藤原源作翁傳 橋本正志編 明治三四 和・中 一 又六 三六一
同 一 又六 二二四五
同 一 又六 二三八九
藤原惺窩の文集と遺墨 附惺窩の病症に就て 土肥慶藏撰 洋・中 (駒峰先生百話叢實知友新稿) 一 イ四 二三四〇
惺窩先生行狀 林信勝撰 洋・中 (續々群書類從) 一 イ四 五五三三
藤原高藤傳 寫本 和・中 一 又六 二六六五
藤原秀郷
秀郷事實考 野中準編 明治一七 和・大 一 又六 四八一五
同 一 又六 四八一六
藤原不比等
松の藤靡 伴信友撰 洋・中 (伴信友全集) 一 イ四 六四六三
藤原武智麻呂
武智麻呂傳 延慶撰 和・大 (群書類從) 一 イ四 四八八八七
武智麻呂傳 延慶撰 洋・小 (經濟雜誌社本群書類從) 一 イ四 二三五四
武智麻呂傳 延慶撰 洋・小 (改定史籍集覽) 一 リ四 二五九一二
藤原師賢
文貞公事蹟考 伊能穎則撰 和・中 (如蘭社話) 一 イ五 一二四三
藤原保則傳 三善清行撰 洋・小 (續群書類從) 一 イ四 二八二八
藤原保則傳 三善清行撰 和・小 (存採叢書) 一 イ四 五一三八
藤原保則傳 栗田寬撰 洋・中 (栗里先生雜著) 一 リ四 四七八一二
二葉亭四迷 坪內雄藏等編 明治四二 洋・中 一 へ一 三〇一六
二葉亭四迷研究 藤森成吉撰 洋・中 (日本文學講座) 一 へ二 四三五七四
長谷川辰之助 森林太郎撰 洋・中 (鷗外全集) 一 イ四 一〇三五二
佛惠廣慈禪師(普在)
日本南禪寺佛惠廣慈禪師在庵大和尚行業 一光撰 洋・小 (續群書類從) 一 イ四 二八二九
佛觀禪師行狀 洋・小 (續群書類從) 一 イ四 二八二九
佛國應供廣濟國師(顯日)
前住相摸州巨福山建長興國禪師敕諡佛國應供廣濟國師行錄 妙祁撰 洋・小 (續群書類從) 一 イ四 二八二九
佛嚴禪師(妙讓)
下野龍興開山佛嚴禪師行狀 洋・小 (續群書類從) 一 イ四 二八二九
佛日焰惠禪師明極俊大和尚塔銘 雪嶺撰 洋・小 (續群書類從) 一 イ四 二八二九
佛宗大弘禪師(宗眞)
故大德佛宗大弘禪師實傳和尚道行記 龍崇撰 洋・小 (續群書類從) 一 イ四 二八二九
佛種慧濟禪師中岩月和尚自歷譜 建輔補 洋・小 (續群書類從) 一 イ四 二八二九
佛照禪師塔銘 洋・小 (續群書類從) 一 イ四 二八二九
佛心禪師大明國師無關大和尚塔銘 海藏撰 洋・小 (續群書類從) 一 イ四 二八二九
佛智廣照淨印翊聖國師年譜 妙祈撰 洋・小 (絕海錄) 一 ハ五 一二〇八二
佛智廣照淨印翊聖國師年譜 妙祈撰 洋・小 (續群書類從) 一 イ四 二八二九
佛智禪師傳 洋・小 (續群書類從) 一 イ四 二八二九
佛通禪師(大慧)
大慈菴佛通禪師行狀 洋・小 (續群書類從) 一 イ四 二八二九
佛燈大光國師(德儉)
大日本國特賜佛燈國師約翁和尚無相之塔銘 元・本無撰 洋・小 (續群書類從) 一 イ四 二八二九
佛林惠日禪師(運良)
勅諡佛林惠日禪師塔銘 建胄撰 洋・小 (續群書類從) 一 イ四 二八二九
文忌寸禰麿墓誌考 三宅公輔撰 洋・小 (改定史籍集覽) 一 リ四 二五九一七
不聞和尚行狀 洋・小 (續群書類從) 一 イ四 二八二九
古河市兵衞翁傳 五日會編 大正一五 洋・中 一 又六 四六七五

古河市兵衞翁傳 五日會編 大正一五 洋・中 一 又六 四六七六
古河市兵衞君 坪谷善四郎記 洋・中 (明治十二傑) 一 又五 六〇三
同 一 又五 一四一五
古河潤吉君傳 五日會編 大正一五 洋・中 一 又六 四六九四
古田大次郎
死の懺悔 古田大次郎撰 大正一五 洋・小 一 へ一〇 四三五六
平田和尚傳 洋・小 (續群書類從) 一 イ四 二八二九
日置鄭公墓誌銅版考 高木季順撰 洋・小 (改定史籍集覽) 一 リ四 二五九一七
別源(圓旨)
日本故建仁別源和尚塔銘 圓月撰 洋・小 (續群書類從) 一 イ四 二八二九
別峰殊禪師行道記 道遐撰 洋・小 (續群書類從) 一 イ四 二八二九
法海禪師(靜照)
淨智第四世法海禪師無象和尚行狀記 善金撰 洋・小 (續群書類從) 一 イ四 二八二九
寶覺眞空禪師(友梅)
敕諡寶覺眞空禪師前住大唐京兆翠微寺後住日本京城東山建仁禪寺雪村大和尚行道記 有譜撰 洋・小 (續群書類從) 一 イ四 二八二九
北條霞亭 森林太郎撰 洋・中 (鷗外全集) 一 イ四 一〇三五九
法照禪師(琛海)
東福第八世法照禪師十乘坊行狀 洋・小 (續群書類從) 一 イ四 二八二九
北條早雲 塚原澁柿(殖)撰 明治三〇 洋・中 一 へ一四 七九二

北條早雲に就きて　三上參次撰　洋・中（戰國時代史論）　一冊　リ類五　三一七六號
北條時宗　附和讃證道歌　明治四二　菅谷勝義撰　洋・中　一　又六　三〇一〇
法燈圓明國師（覺心）
法燈國師傳記　和・中（虛鐸傳記國字解）　一　ハ五　一三七〇三
鷲峰開山法燈圓明國師行實年譜　聖薫編　洋・小（續群書類從）　一　イ四　二八二九
法道和尚傳考　高楠順次郎編　洋・中（大日本佛敎全書）　一　ハ四　一五三四一四
入竺日本僧金剛三昧傳考　高楠順次郎編　洋・中（大日本佛敎全書）　一　ハ四　一五三四一四
法然上人　須藤光暉撰　明治四四　再版　洋・中（敎祖傳記叢書本）　一　ハ四　二三五八
法然上人一代記　寛文六　和・中　一〇卷　ハ四　七一〇
法然上人繪傳　寫本　二　ハ四＊二三二七
法然上人行狀略傳　繪入　和・大　二　ハ四　二三八一
法然上人抄傳　山本勇夫編　洋・小（高僧名著全集）　一　ハ四　二三二四四
法然上人傳　一〇卷　寫本　和・大　五　ハ四　二三九八
〔法然上人〕傳記　洋・中（法然上人全集）　一　ハ五　一三〇二
黑谷源空上人傳（十六門記）（聖覺）　法然上人傳記（九卷傳）
法然上人行狀畫圖（勅修御傳）　臨終祥瑞記
同　一　ハ五　一四九六
法然上人傳記繪詞　四卷　洋・小　躭空撰（國文東方佛敎叢書）　一　ハ四　二三二〇五
圓光大師行狀畫圖翼贊　六〇卷　寶永元　和・大　圓智編・義山重修　二一　ハ四　二四一九
圓光大師行狀畫圖翼贊　六〇卷　和・大　圓智編・義山重修　二〇冊　ハ四類　二四六六號
圓光大師行狀翼讃攷擇　素信撰　寫本　和・大　一　ハ四　二三七八
圓光大師御傳記　寶永八　和・中　一〇　ハ四　六一三
圓光大師御傳隨聞記　四八卷　寫本　和・大　義山撰　五　ハ四　二三七七
敕修圓光大師御傳　第一九・二五　文政元　和・大　舜昌編　一　ハ四　七〇〇
敕修吉水圓光大師御傳記　四六卷・緣起・目錄附　明治二四・二六　和・小　舜昌編　一三　ハ四　二六二五
黑谷源空上人傳　聖覺撰　洋・小（續群書類從）　一　イ四　二八二九
拾遺古德傳繪詞　九卷　和・中　覺如撰（眞宗聖敎大全）　一　ハ五　六一一
勅賜加號明照大師　徽號崇德（堀尾貫務）明治四四　洋・中（宗敎界第七卷第四號）　一　ハ四　二三六八
星亭　都澤胖撰　明治三九　洋・中　一　又六　三四〇〇
怪傑星亭　附錄刺客論　明治三四　仙洞隱士撰　一　又六　三〇五
保科正之
千載之松　大河內長八撰　洋・中（岩磐史料叢書）　一　リ五　四七七一
土津遺事　後附見彌山廟記等　寫本　和・中　二　又六　三一六五
土津靈神言行錄　二卷　洋・中（續々群書類從）　一　イ四　五五三
同　一　イ四　六五〇三
星野錫翁傳　星野錫翁感謝會編　昭和一〇　洋・中　一　又六　五〇一四
星一とヘンリー・フォード　京谷大助撰　大正一三　洋・小　一　又一　四七四七
穗積八束先生傳　年譜共　高橋作衛撰（穗積八束博士論文集）　洋・中　一　ワ一　四五五六

細井平洲（德民）
紀平洲年譜　神野世猷撰　洋・中（日本儒林叢書）　一　ロ二　二九一八三
細川重賢
銀臺遺事　高本順撰　和・中　一　又六　四〇一三
銀臺遺事　高本順撰　青山延于手寫本　和・大　二　又六＊三一五三
銀臺遺事　高本順撰　寫本　和・大　四　又六　四九八四
銀臺遺事　高本順撰　洋・中（肥後文獻叢書）　一　イ四　七〇八一
銀臺附錄　高本順撰　洋・中（肥後文獻叢書）　一　イ四　七〇八一
銀臺拾遺　高瀨武昭撰　洋・中（肥後文獻叢書）　一　イ四　七〇八一
肥後物語　龜井道載撰　寫本　和・大　一　又六　六五六
細川靈感公　熊本縣立中學濟々黌奬學部編　大正六　洋・中　一　又六　四二〇九
細川十洲（潤次郎）翁略傳　洋・中（十洲全集）　一　ヘ一　四二七九三
細川忠興軍功記　近藤圭造校　洋・小（改定史籍集覽）　一　リ四　二五九一五
細川幽齋　池邊（小中村）義象撰　明治三六　洋・中　一　又六　一一三四
玄旨法印を悼める辭　延陀王丸撰　和・大（群書類從）　一　イ四　四八八六五五
玄旨法印を悼める辭　延陀王丸撰　洋・小（經濟雜誌社本群書類從）　一　イ四　二三五一九
幽齋尊翁葬禮記　末松宗賢撰　和・大（群書類從）　一　イ四　四八八六五五
幽齋尊翁葬禮記　末松宗賢撰　洋・小（經濟雜誌社本群書類從）　一　イ四　二三五一九
細川賴之公祠堂記　元策撰　洋・中（續々群書類從）　一　イ四　五五三三
又　傳記　六　本邦人各傳
細川賴之公祠堂記　元策撰　洋・中（續々群書類從）　一　イ四　六五〇三
細川賴之補傳　細川潤次郎撰　明治二四　和・中　二　又六　七一六
同　二　又六　四二一三
細川賴之補傳　細川潤次郎撰　洋・中（十洲全集）　一　ヘ一　四一七九三
細木香以　森鷗外（林太郎）撰　洋・中（現代日本文學全集）　一　ヘ一　四二六三三
堀田正睦公開國偉績　藤木眞撰　明治三六　洋・中　一　又六　三〇三三
堀部安兵衛　上野喜永次撰　大正二（近世人物史料本）　一　又六　三五五三
堀部安兵衛　福本日南（誠）撰　大正六　洋・小　一　又六　四〇三〇
高田の馬場と安兵衛の面影　附錄故西村越溪遺書目錄抄　義士史料編纂所編　昭和八　洋・中　一　又六　四九四一
同　一　又六　四九二三
本光國師日記　洋・中（大日本佛敎全書）　五　ハ四　一五三四一三八—一四二
本多錦吉郎　本多錦吉郎翁建碑會編　昭和九　洋・中　一　チ四　二七七八
本多庸一傳　岡田哲藏撰　昭和一〇　洋・小　一　又六　四九八六
本阿彌光悅　橫井時冬撰　洋・中（小堀遠州ト同刊）　一　又五　一五五
本如上人
信明院本如上人行記　超然撰　洋・中（眞宗全書）　一　ハ五　一六三八六七
本間四郎三郎光丘翁事歷　贈正五位　大正九　洋・中　齋藤美澄編　一　又六　四二六七
前島密
前島男爵壽像建設報告書　洋・中　一　又六　三九八五

鴻爪痕 市島謙吉編 大正九 洋・中 一 又 六 四二四一
同 鴻爪痕 前島男爵略歴・郵便創業談 市島謙吉編 大正一一 洋・中 一 又 六 四二四二
前田慧雲和上傳 前田慧雲全集刊行會編（前田慧雲全集） 洋・中 一 八 四 二四〇五 八
（前田慧雲）日記 前田慧雲全集刊行會編（前田慧雲全集） 洋・中 一 八 四 二四〇五 八
前田綱紀
加賀松雲公 近藤磐雄編 明治四二 洋・中 三 又 六 二九七一
行實 一 事業 二
學藝及性行 三
同
松雲公小傳 藤岡作太郎撰 明治四二 洋・中 三 又 六 四八六二
參議公年表 寫本 和・中 五 又 六 二五九〇
前田利家
利家夜話 一名加州獻納記 近藤圭造校 洋・小（改定史籍集覽） 一 リ 四 二五九 一三
利家夜話 村井勘十郎撰 和・小（史籍集覽） 一 リ 四 一〇五六 四八
垂統別史 七卷・附錄 西坂叟編 寫本 和・大 五 又 六 一四八五
藩祖盛烈記 七卷 西坂叟編 明治九 和・中 三 又 六 二三五八
前田利常
微妙公御夜話 山本基庸編 洋・小（改定史籍集覽） 一 リ 四 二五九 一六
贈從二位前田利常卿畫像及遺愛品寫眞 齋藤軍八郎編 昭和七 洋・小 洋・大 一冊 又 六 一七八三 號
前田正名先生小傳 權藤震二撰 明治三〇 洋・中（偉人史叢本） 一 又 六 四八九七
眞木和泉 一 又 六 一九〇
俊傑眞木泉州 勝田孫彌撰（幾山先生右編觀賞） 洋・中 一 イ 四 一二四〇
眞木保臣年譜 洋・中 一 又 六 三八五七
馬越恭平翁傳 附錄洋行談（馬越恭平述） 同傳記編纂會編 昭和一〇 洋・中 一 又 六 五〇〇七
正岡子規研究 河東碧梧桐（秉五郎）撰 洋・中（日本文學講座） 一 ヘ 二 四二五七 四
子規言行錄 小谷保太郎編 明治三五 三版 洋・中 一 ヘ 二 五二三
俳人子規 木下奉雄撰 大正六 再版 洋・小 一 ヘ 五 三七五八
〔子規〕書簡及日記 正岡常規撰 洋・中（子規全集） 二 ヘ 二 四一八三 九一五
子規書簡集 正岡常規撰・高濱虛子（清）編 明治四〇 洋・小 二 ヘ 一〇 一六四九
眞崎照郷ノ略歴 執行義綏撰 和・大（眞崎鍬工場狀況說明書ノ內） 一 ム 五 一一四八
正木照藏
鶴山言行錄 立志傳中の人（原口亮平）外三〇家 小寺謙吉編 和・中（鶴山遺詠） 一 ヘ 一 四二五二 二
增井文太事蹟考 增井同族會編 昭和四 洋・中 一 又 六 四八〇七
增子喜一郎
增子先生記念錄 早稻田中學校興風會編 大正一五 洋・中（興風第二卷第二號） 一 又 六 四六七二
增田惟茂博士小傳 廣瀨錦一編（增田博士恩師） 洋・中 一 ロ 七 三二〇五
益海正風翁偲ひ草 目賀田天白（實）撰 昭和二 和・小 一 又 六 四七一九

近江商人松居遊見翁 松居久左衛門編 大正一一 洋・小 一 又 六 二六四六
松岡康毅先生傳 附錄先生の論策外一篇 大山卯次郎編 昭和九 洋・中 一 又 六 四九七九
松岡洋右
人閒松岡の全貌 森清人撰 昭和八 洋・小 一 又 六 四九一六
松尾芭蕉 國府犀東（種德）撰 明治三四 洋・中（少年讀本本） 一 ヘ 二四 三一九
行脚俳人芭蕉 後附吉野の櫻等 正岡子規（常規）撰 自筆本複製—明治三九 和・大 一 ヘ 五 二九三三
俳人芭蕉傳 附錄芭蕉年表（別宮茶史） 加藤紫舟撰 昭和九 洋・中 一 ヘ 五 四四七九
芭蕉庵桃青 山崎藤吉撰 明治三六 洋・中 一 ヘ 五 一二一六
芭蕉庵桃青傳 內田魯庵（貫）撰 洋・中（俳諧文庫） 一 ヘ 五 四一九七 一
芭蕉翁繪詞傳 附發句集 蝶夢撰・幸田露伴（成行）校 明治三六 四版 洋・小（名著文庫） 一 ヘ 二 九一八 一
芭蕉翁繪詞傳 繪入 和・大 一 ヘ 五 四四五四
芭蕉翁行狀記 齋部路通撰・鶴本某刊 和・中 一 ヘ 五 一九三七
芭蕉翁行狀記 後附芭蕉庵小文庫 齋部路通撰 寫本 和・中 一 ヘ 五 一八二一
芭蕉翁終焉記 榎本其角撰・義仲寺刊 和・中 一 ヘ 五 *一八二九
芭蕉翁終焉記 榎本其角撰 寫本 和・中 一 ヘ 五 一八三〇
枯尾華 芭蕉翁終焉記及追善句文 榎本其角撰 和・中 二 ヘ 五 一三四七
同
同
芭蕉翁正傳 泊船居竹二坊撰（寬政一〇） 和・中 二 ヘ 五 一八五八
芭蕉翁正傳 泊船居竹二坊撰 和・中（芭蕉翁正傳） 二 ヘ 五 四四三一
芭蕉翁の一生 小林一郎撰 大正一〇 洋・小 一 ヘ 五 一五九一
芭蕉翁略傳 繪入 幻窓湖中編 弘化二 和・中 一 ヘ 五 七七一
芭蕉翁正傳 泊船居竹二坊撰 和・中（芭蕉翁正傳） 一 ヘ 五 七七八
芭蕉翁の一生 小林一郎撰 大正一〇 洋・小 一 ヘ 五 三九五二
芭蕉翁略傳 繪入 幻窓湖中編 弘化二 和・中 一 ヘ 五 四四〇〇
芭蕉研究 樋口功撰 大正一二 再版 洋・中 一 ヘ 五 四一〇三
芭蕉研究 太田貞一撰 洋・中（日本文學講座） 一 ヘ 二 四二五七
芭蕉後傳 內田魯庵（貫）撰 洋・中（俳諧文庫） 一 ヘ 五 四一九七 一四
芭蕉さま 荻原井泉水（藤吉）撰 昭和八 洋・小 一 ヘ 二四 四七三四
芭蕉全傳 山崎藤吉撰 昭和一〇 洋・中 一 ヘ 五 四四八六
芭蕉翁花屋日記 芭蕉翁文曉撰・牧野望東（誠一）・星野麥人（仙吉）校 明治三五 洋・小 一 ヘ 五 一三六三
翁反古 一名花屋日記 文化九 和・中 文曉撰 二 ヘ 五 二四九四
翁反古 文曉撰 寫本 和・中 一 ヘ 五 七八三
放送芭蕉を語る 荻原井泉水（藤吉）撰 昭和九 洋・小 一 ヘ 五 四四八二
芭蕉翁書簡の研究 大河寥々撰 昭和一一 洋・小 一 ヘ 五 四五三九
芭蕉書翰集 勝峰晉風（晉三）編 洋・中（日本俳書大系） 一 ヘ 五 四二五五 一
〔芭蕉〕書簡集 贄川他石編（日本名著全集ノ內芭蕉全集） 洋・小 一 ヘ 二 四二五一 三
〔芭蕉〕書簡集 沼波瓊音（武夫）編（芭蕉全集） 洋・大 一 ヘ 五 四〇〇三
松風嘉定 藤岡幸二編 昭和五 洋・中 一 又 六 四八一九
松方正義傳（公爵） 德富猪一郎編 昭和一〇 洋・中 二 又 六 五〇一八
松崎慊堂（復）

懐堂日歴	池田四郎次郎等編 洋・中	二冊	一	又 イ 四類 一一三九號
松平岩見守(康直)	日本藝林叢書		一	又 六 四八一四
松平容保	寫本 和・大			
京都守護職始末	前附忠誠公略年譜 明治四四 洋・中 山川浩撰		一	リ 五 三三八
松平定信				
羽林源公傳	廣瀬典撰 明治一九 洋・小		一	又 六 八八二
同			一	又 六 一八四九
羽林源公傳	廣瀬典撰 洋・中 (岩磐史料叢書)		一	リ 五 四七七三
羽林源公傳	廣瀬典撰 寫本 和・大		二	又 六 三七三一
白河樂翁	上野雄圖馬撰 明治三〇 洋・中 (偉人史叢本)		一	又 六 一七五
白河樂翁公傳	廣瀬典撰 洋・小 (少年必讀日本文庫)		一	イ 四 一三五
白河樂翁公と徳川時代	三上參次撰 明治三四 訂正二版 和・中		一	又 六 四八七一
模範政治家としての松平定信	三上參次撰 明治四一 洋・中		一	又 六 二八四七
樂翁公偉績講演集	第一號 明治四一 洋・中		一	又 六 二六四八
同			一	又 六 二九七九
蚊やり火	洋・中 (列侯深祕錄)		一	イ 四 七九九 一五
樂翁と須多因	井上友一撰 明治四一 洋・中		一	又 一 三〇八七
同			一	又 一 三〇八八
戊辰日記	日本史籍協會刊 大正一四 洋・小 (日本史籍協會叢書)		一	リ 五類 三九一四號 六四
贈從三位松平定安公傳	附錄詞藻外一篇・同年譜・雲藻明細圖二葉附 松平家編纂部編 昭和九 洋・中		一	又 六 四九五五
松平高眞公傳	南摩綱紀撰 明治三六 和・中		一	又 六 四四二九
松平信綱公言行錄	洋・小 (少年必讀日本文庫)		一	イ 四 一二五 五
事語繼志錄	二卷 奥村保之撰 洋・中 (續々群書類從)		一	イ 四 五五三 三
同			一	イ 四 六五〇 三
信綱記	大島豐長撰 洋・小 (改定史籍集覽)		一	リ 四 二五九 二六
松永貞徳				
貞徳終焉記	安原貞室編 洋・中 (三十輻)		一	イ 四 八八二 二
松野勇雄先生	三矢重松撰 大正一一 和・中		一	又 六 四四三〇
松宮觀山について	小糸夏治郎撰 洋・中 (松宮觀山集)		一	イ 四 一三〇九 一
松本圭堂先生傳	年譜・家系附 洋・中 (刈谷町誌編纂會編)		一	リ 五 五四六五
松浦詮伯傳	同年譜附 昭和二・五 洋・中 松浦伯爵家編修所編		三	又 六 四八四二
同			三	又 六 四八四六
松浦武四郎(弘)				
多氣志樓蝦夷日記集	松浦弘撰 昭和三・四 洋・小 (日本古典全集)	三		イ 四 一三〇 一四八一一五〇
西蝦夷日誌			一四八	
天鹽日誌			一四九	
後方羊蹄日誌			一四九	
久摺日誌			一四九	
知床日誌			一五〇	
附錄・唐太日記			一五〇	
一四九 東蝦夷日誌				
一五〇 附錄・北蝦夷餘誌				
多氣志樓主人事蹟年譜	和・小		一	又 六 三三三三
万里小路藤房				
日蔭草	靈玉撰 (文化一二) 和・大		一	又 六 一九二〇
日蔭草	靈玉撰 文化版後刷—大正一四 和・大		一	又 六 四六七一
閑宮林藏	長田權次郎撰 洋・中 (偉人史叢本・伊藤東涯附錄)		一	又 六 二〇八
閑宮林藏樺太滿洲探檢事蹟	東京地學協會編 明治三七 洋・大 (地學雜誌第一八九號)		一	又 六 二六三七
同			一	又 六 五〇五六
丸岡南陔(成章)				
先子南陔先生行述	丸岡成德撰 和・大 (南陔遺稿附錄)		一	へ 一八 一六四〇 三
圓山應擧	岡倉覺三撰 洋・中 (天心全集)		一	チ 一 三三六五
丸山作樂詳傳	丸山正彦撰 明治三二 和・中		一	又 六 二九〇〇
丸山渡南	江森秦吉撰 明治四〇 洋・小		一	へ 一〇 六一八
萬吉傳(孝子)	寫本 和・中 (玉晁叢書)		一	イ 四 ※ 六九六 一四五
勢州鈴鹿山麓孝子万吉傳	三橋成烈撰 附錄 寫本 和・中 (吹塵雜纂ノ内)		一	リ 五 一六八一 四
三浦梧樓				
觀樹將軍回顧錄	政教社編 大正一四 洋・中		一	又 六 四六五〇
三浦の安針	加藤三吾撰 大正六 洋・中		一	又 六 五〇一七
三浦梅園(晉)				
梅園書簡集	三浦晉撰・藤井專隨編 洋・中 (梅園全集)		一	イ 四 一〇八一 二
梅園先生逸話集	藤井專隨編 洋・中 (梅園全集)		一	イ 四 一〇八一 二
梅園先生年譜	藤井專隨編 洋・中 (梅園全集)		一	イ 四 一〇八一 二
美澤進君彰德會記	同會編纂係編 明治四三 洋・中		一	又 六 三一六六
水谷民彦小傳	水谷弓彦編 大正二 洋・中		一	又 六 三六一四
同			一	又 六 三六一八
水谷蟠龍記	近藤圭造校 洋・小 (改定史籍集覽)		一	リ 四 二九九 三
水谷蟠龍記	洋・小 (續群書類從)		一	イ 四 二八二 二四
水谷蟠龍記	「別本」 洋・小 (續群書類從)		一	イ 四 二八二 二四
水野勝成				
水野日向守覺書	近藤圭造校 洋・小 (改定史籍集覽)		一	リ 四 二五九 一六
水野忠邦				
水野越前	工藤武重撰 明治三〇 洋・中 (偉人史叢本)		一	又 六 一八八
同			一	又 六 八一三
水野越前守	角田晉吉撰 明治二六 洋・小 (寸珍百種本)		一	又 六 八六
水野閣老	福地源一郎撰 明治二八 和・中		一	へ 一四 一一九〇
勤王開國の先唱者溝口健齋公	附錄健齋遺稿抄錄 明治四〇 洋・中 梅田又次郎撰		一	又 六 四一五五
三谷有信先生略傳	鹽川小六編 (大正一〇) 和・大		一	又 六 四八三五

箕作阮甫	吳秀三撰 大正三 洋・中	一	又 六
箕作麟祥君傳	大槻文彥撰 明治四〇 洋・中	一	又 六
密傳正印禪師言外和尚行狀	宗眞撰 洋・小 (續群書類從)	一	イ 四
南方熊楠			
私の知つてゐる南方熊楠氏	中山太郎撰 洋・小 (南方隨筆)	一	イ 五
南清傳	竝遺文 速水太郎編 (明治四二) 洋・中	一	又 六
源實朝雜記	續共 齋藤茂吉撰 洋・中 (現代日本文學全集)	一	ヘ 一
源範頼と武藏	金澤文麿撰 昭和三 洋・小	一	又 六
源義經			
九郎判官	大和田建樹撰 明治三〇 和・中 (日本歷史譚本)	一	ヘ 二四
歷史物語 九郎判官	笹川臨風(種郎)撰 大正元 洋・小	一	ヘ 二四
源九郎義經	中村孝也撰 大正三 再版 洋・中 (英俊傳本)	一	又 六
義經再興記	內田彌八譯述 明治一九 五版 洋・小	一	又 六
源義仲論	黑川眞頼撰 洋・中 (國書刊行會叢書・黑川眞頼全集)	一	イ 四
木曾宣公舊里碑	和・中 (曲亭叢書)	一	イ 四＊
源頼朝	山路愛山(彌吉)撰 明治四二 洋・小 (時代代表日本英雄傳本)	一	又 六
頼朝	幸田露伴(成行)撰 明治四一 三版 洋・中	一	ヘ 一四
頼朝最後物語	洋・小 (國史叢書)	一	リ 四
三宅憲章翁	井上一編 大正九 和・中	一	又 六
明如上人傳	明如上人傳記編纂所編 昭和二 洋・中	一	八 四
明如上人御消息竝御實傳	清水堂月編 明治三六 洋・小	一	八 五
三好愛吉先生	(物外)・二篇 昭和六 洋・中 三好愛吉先生弔慰會編	一	又 六
三好忠節錄	二卷 三好清德編 明治一九 和・中	一	又 六
三輪希賢			
三輪執齋	高瀨武次郎編 大正一三 洋・中	一	又 六
三輪上人行狀	塔義撰 洋・小 (續群書類從)	一	イ 四
無雲天禪師行實	洋・小 (續群書類從)	一	イ 四
無求(周伸)			
前相國無求伸禪師行實	北禪撰 洋・小 (續群書類從)	一	イ 四
無極和尚傳	澂彧撰 洋・小 (續群書類從)	一	イ 四
無住禪師抄傳	山本勇夫編 洋・小 (高僧名著全集)	一	ハ 四
無窓國師(疎石)			
天龍開山特賜夢窓正覺心宗國師塔銘	永璵撰 洋・小 (續群書類從)	一	イ 四
日本國天龍禪寺開山夢窓正覺心宗普濟國師碑銘	明・宋濂撰 洋・小 (續群書類從)	一	イ 四
天龍開山夢聰正覺心宗普濟國師年譜	妙葩編 洋・小 (續群書類從)	一	イ 四
無著道忠禪師	村田無道撰 洋・中 (禪林象器箋附錄)	一	イ 四
評傳 陸奧宗光	渡邊偕二郎撰 明治三〇 洋・小	一	ハ 四
又　傳記　六　本邦人各傳		一	又 六
陸奧宗光	阪崎斌撰 明治三一 洋・中	一	又 六
〔陸奧宗光〕小傳	陸奧廣吉編 洋・中 (伯爵陸奧宗光遺稿)	一	カ 一
同			
武藤山治			
私の身の上話	武藤山治撰 昭和九 洋・中	一	又 六
無德和尚(至孝)			
東福廿三世無德和尚行實	洋・小 (續群書類從)	一	イ 四
無人和尚(如導)			
開山無人和尚行業記	洋・小 (續群書類從)	一	イ 四
無能和尚行業遺事	不能編 安永七 和・大	一	ハ 四
無文選禪師			
深奧山方廣開基無文選禪師行業	洋・小 (續群書類從)	一	イ 四
村井宇野子刀自の傳	伊藤良喬編 和・中 (宇野花)	一	ヘ 二
村井求林事蹟	附錄昆布屋伊兵衛系圖 昭和四 和・中 高梨光司撰	一	又 六
佛學始祖 村上英俊	瀧田貞治撰 昭和九 和・大	三	又 六
同			
村上專精			
舟山翁自傳	村上專精撰 洋・中 (實踐論附錄)	一	ハ 四
紫式部	綠亭主人撰 明治二九 洋・小 (家庭叢書號外本)	一	ヘ 二

宮崎虎之助			
豫言者の御臨終に侍して	昭和四年一月二日至四月三日 川合幸信撰 昭和八 洋・中	一	ハ 一
豫言者の生活	自己禮拜・自己祈禱 川合尙子記・同幸信編 昭和八 洋・中	一	ハ 一
宮崎光子			
光子の聲	附錄光子女史に於ける諸家の感想 川合幸信編 昭和八 洋・中	一	ヲ 一
宮澤賢治追悼	草野心平編 昭和九 洋・中	一	又 六
宮田直次郎			
牛岳遺事	內田魯庵(貫)編 明治四三 和・小	一	又 六
宮本武藏	井芹經平講 洋・小	一	又 六
宮本武藏	早大出版部刊 洋・小 (近世實錄全書)	一	ヘ 一三
同			
二天記	豐田正剛等撰 和・小 (存採叢書)	一	ヘ 一三
二天記	豐田正剛等撰 洋・中 (肥後文獻叢書)	一	イ 四
明惠上人抄傳	山本勇夫編 洋・小 (高僧名著全集)	一	ハ 四
高山寺明惠上人行狀	國書刊行會校 洋・中 (史籍雜纂)	一	リ 四
栂尾明惠上人傳記	喜海撰 寶永六 和・大	二	ハ 四
栂尾明惠上人傳記	喜海編 洋・小 (國文東方佛敎叢書)	一	ハ 四
栂尾明慧上人傳記	喜海編 洋・中 (大日本風敎叢書)	一	ロ 九
明全和尚戒牒奧書	道元撰 洋・中 (道元禪師全集)	一	ハ 五

紫家七論 一名紫女七論 寫本 安藤爲章撰 和・大 一冊 へ一三 類 四三 號
紫家七論 一名紫女七論 寫本 安藤爲章撰 和・大 一 へ一三 四三五
紫女七論 安藤爲章撰 寫本 和・大 一 へ一三 五九
紫女七論 安藤爲章撰 洋・中 (國文註釋全書) 一 へ二 四一三六 三
村田了阿
花鳥日記 村田了阿撰 洋・中 (新燕石十種) 一 イ四 七六五 二
花鳥日記 村田了阿撰 洋・中 (近世文藝叢書) 一 イ四 七三五 三
同 一 へ二 三一四六 二
市隱月令 村田了阿撰 洋・中 (近世文藝叢書) 一 イ四 七三五 三
同 一 へ二 三一四六 二
村野傳之丞傳 時室宗德撰 和・大 (先賢遺實) 一 リ五 二八〇四
室鳩巢(直清)
兼山麗澤祕策 一名鳩巢手翰 寫本 和・大 室直清撰 一〇 へ一〇 一五八八
鳩巢先生年譜 寫本 和・中 一 又六 二四三八
毛利山人略傳 祖安老人撰 寫本 和・大 一 又六 一〇八六
毛利敬親
忠正公勤王事績 附錄遺詠 明治四四 中原邦平撰 洋・中 一 又六 三三二一
忠正公略傳 村田峯次郎編 明治二四 再版 和・中 (長周叢書本) 一 又六 一三〇七
同 一 又六 四八二一
忠正公略傳 村田峯次郎編 和・中 (長周叢書) 一冊 イ四 類 四六六 號 七
毛利隆元卿傳 吉田矩方撰 和・中 (長周叢書) 一 イ四 四六六 八
常榮公略譜 瀧長愷編 和・中 (長周叢書本・洞春公略譜ト合刻) 一 又六 一三一〇
常榮公略譜 瀧長愷編 和・中 (長周叢書) 一 イ四 四六六 一〇
毛利輝元
輝元公上洛日記 平佐就言編 和・中 (長周叢書) 一 イ四 四六六 一〇
天樹公略譜 瀧長愷編 和・中 (長周叢書本・洞春公略譜ト合刻) 一 又六 一三一〇
天樹公略譜 瀧長愷編 和・中 (長周叢書) 一 イ四 四六六 一〇
毛利秀就
大照公略譜 瀧長愷編 和・中 (長周叢書本・洞春公略譜ト合刻) 一 又六 一三一〇
大照公略譜 瀧長愷編 和・中 (長周叢書) 一 イ四 四六六 一〇
毛利秀元記 洋・小 (國史叢書) 一 リ四 三六四一 一九
毛利元就
洞春公略譜 瀧長愷編 明治二四 和・中 (長周叢書本) 一 又六 一三一〇
洞春公略譜 瀧長愷編 和・中 (長周叢書) 一 イ四 四六六 一〇
吉田物語 一一卷 洋・小 (國史叢書) 二 リ四 三六四一 四三—四四
物集高見先生小傳 (文學博士) 渡邊亨撰 洋・中 (物集高見全集) 一 イ四 一二三六 三
物外和尚逸傳 高田道見編 明治三七 洋・中 一 ハ四 一四六〇
本居內遠
內遠翁略年譜稿 肖像共 洋・中 (本居宣長全集) 一 イ四 四〇四 一
本居大平
藤垣內翁略年譜 肖像共 洋・中 小田都子編 (本居宣長全集) 一 イ四 四〇一 一
本居宣長 村岡典嗣撰 明治四四 洋・中 一 又六 三八四三
本居宣長 附錄本居宣長研究の爲の資料及び文獻外三篇 村岡典嗣撰 昭和三 洋・中 一 又六 四七二四
本居宣長の傳 神宮教院刊 和・中 (神道叢書) 一 ハ三 五四 三
同 一 ハ三 三六八 三
本居宣長翁自畫搨本 一 又六 *一九三〇 後
本居宣長翁書簡集 奥山宇七編 昭和八 洋・中 一 へ一〇 四四三三
鈴屋遺蹟保存會々務報告 明治四三 洋・中 一 又六 三一三六
鈴屋祭記念 廣島史神祭典會編 明治四〇 洋・中 一 又六 二四八九
鈴屋翁略年譜 伴信友撰 文政一二 和・大 一 又六 二三一〇
鈴屋翁略年譜 附錄・肖像共 伴信友撰 洋・中 (本居宣長全集) 一 イ四 四〇四 一
鈴屋翁略年譜 寫本 和・中 一 又六 二七八八
鈴迺屋翁略年譜 寫本 和・大 (玉晁叢書) 一 イ四 *六九六 一三七
本居春庭
春庭略年譜 肖像共 洋・中 本居五鈴編 (本居宣長全集) 一 イ四 四〇四 一
本木永久
日本活版製造始祖 故本木先生小傳 曲田成撰 明治三八 再版 洋・小 一 チ九 一七八四
又 傳記 六 本邦人各傳
本山豐前守安政父子戰功覺書 近藤圭造校 洋・小 (改定史籍集覽) 一 リ四 二五九 一五
桃井儀八
可堂先生事蹟 塚越停春編 大正二 和・中 一 又六 四九六九
森田節齋と姫路 武岡豐太講述 昭和五 洋・中 一 リ五 五一〇〇
節齋先生行狀 年譜附 (明治一八) 片山重範撰 和・中 一 イ一三 五七七
〔森田草平〕自敍傳 森田草平 (米松) 撰 洋・中 (現代日本文學全集) 一 へ一 四一六三 四二
森長可
兼山記 近藤圭造校 洋・小 (改定史籍集覽) 一 リ四 二五九 一四
森村市左衞門
森村翁言行錄 若宮卯之助撰 昭和四 洋・小 一 又六 四七七五
森有禮
森先生傳 木村匡撰 明治三二 洋・中 一 又六 六一三
森律子
女優生活廿年 森律子撰 昭和五 洋・小 一 チ一三 三七四六
同 一 チ一三 三七五五
森林太郎傳 (鷗外)・附錄森鷗外君の文章に就いて (井上通泰) 森潤三郎撰 昭和九 洋・中 一 又六 四九六二
鷗外遺珠と思ひ出 森於菟・同潤三郎編 昭和八 洋・小 一 へ一〇 四四四〇
晚年の父 小堀杏奴撰 昭和一一 第二刷 洋・小 一 又六 五〇五七
森鷗外研究 小島政二郎撰 洋・中 (日本文學講座) 一 へ二 四二五七 四

			冊	類	號
文覺上人	平田鏗二郎撰 洋・中（鏗痴集）		一	リ	四三六一七
柳生一義	清水孫乘・大野恭平編 大正一一 洋・中		一	又六	四三九一
約菴久禪師略傳	洋・小（續群書類從）		一	イ四	二八二九
屋代弘賢					
輪池日記	寫本 和・小		一	又六	三七三〇
金剛談	小林元儁撰 和・中（百萬塔）		一	イ四	一三五七
金剛談	小林元儁撰 洋・中（百家說林）		一	イ四	四七六二
安田善次郎傳	矢野文雄撰 大正一四 洋・中		一	又六	四六六六
柳澤吉保	工藤武重撰 明治二九 洋・中（偉人史叢臨時發刊本）		一	又六	一四八
同			一	又六	九〇六
柳澤吉保	林和撰 大正一〇 洋・小		一	又六	四三一九
柳澤家祕藏實記	洋・中（列侯深祕錄）		一	イ四	七九九 一五
樂只堂年錄	第一至八 寫本 和・大		一	又六	一九六一
矢野二郎傳	島田三郎撰 大正二 洋・中		一	又六	三五二八
矢野文雄君傳	（龍溪） 小栗又一編 昭和五 洋・中		一	又六	四八三一
同			一	又六	四八五〇
矢部駿州（定謙）逸事	二條 寫本 藤蔭隱士編 和・中		一	又六	四六九三
山鹿素行	長田襟次郎撰 洋・中（偉人史叢本・大石良雄ト同刊）		一	又五	二〇七
山鹿素行先生	井上哲次郎撰 明治四三 洋・中		一	又六	三〇七三
山鹿素行先生	井上哲次郎撰 明治四三 洋・中		一	又六	三〇八九
山鹿誌	附礒谷氏傳 津輕政方撰 明治四二 洋・小		一	又六	二九六九
同			一	又六	二九七〇
配所殘筆	山鹿高興撰 明治三七 洋・中		一	又六	一四八八
配所殘筆	山鹿高興撰 和・小（存採叢書）		一	イ四	五一三 四三
配所殘筆	山鹿高興撰 洋・中（日本倫理彙編）		一	ロ九	八五二 四
配所殘筆	山鹿高興撰 洋・中（武士道叢書）		一	ロ九	四五三 一
配所殘筆	山鹿高興撰 洋・中（國民思想叢書）		一	イ四	一三〇四 九
山縣有朋	附錄渡邊國武・岡本柳之助 明治二九 再版 洋・小（無何有鄕主人〈渡邊鉄二郎〉撰 今世人物評傳叢書本）		一	又六	七七五
山縣有朋	附錄渡邊國武・岡本柳之助 明治二九 三版 洋・小（無何有鄕主人〈渡邊鉄二郎〉撰 今世人物評傳叢書本）		一	又六	五三三
公爵山縣有朋傳	德富猪一郎編 昭和八 洋・中		三	又六	四九一七
山縣伊三郎					
素空山縣公傳	德富猪一郎編 昭和四 洋・中		一	又六	四七七八
山縣源七郎元之傳	洋・小（續群書類從）		一	イ四	二八二 八
山崎闇齋先生事業大概	和・小（史籍集覽・史料叢書）		一	リ四	一〇五八 三六
山崎闇齋年譜	山田思叔撰 洋・中（日本儒林叢書）		一	ロ二	二九一八 三
山崎美成					
金杉日記	山崎美成撰 洋・中（續燕石十種）		一	イ四	六一二 二

			冊	類	號
山路元治君	（故陸軍中將） 佐藤正撰 明治三五 洋・小		一	又六	三五九
山田一郎					
天下の記者	（山田一郎紀念錄） 薄田貞敬撰 明治三九 洋・中		一	又六	二一三四
同			一	又六	二一三五
山田原欽（頼熙）先生事蹟	村田春信編 明治二三 和・中（長周叢書本）		一	又六	一一〇六
山田原欽（頼熙）先生事蹟	村田春信編 明治二三 和・中（長周叢書）		一	イ四	四六六 二
山田道安					
東大寺大佛の頭頂を補鑄せる山田道安に就いて	後藤是山撰（峰先生百絶叢實） 洋・中（知友新稿）		一	イ四	一二四〇
山田長政實記	智原宗因記・仁禮敬之漢譯 明治二一 和・小（會餘錄本）		一	又六	八三一
山田長政 遲羅偉蹟	森貞次郎撰 明治二〇 洋・小		一	又六	一三六六
遲羅紀事	寫―瀧澤解 和・中（曲亭叢書）		一	イ四	＊六〇〇 一四二
山田仁左衞門事跡	洋・小（改定史籍集覽）		一	リ四	二五九 一六
山田仁左衞門渡唐錄	洋・小（帝國文庫・漂流奇談全集附錄）		一	へ二	一六五 一九
哲人 山田方谷	附錄陽明學講話 明治四三 洋・中 三島復撰		一	又六	一九九一
山田方谷	伊吹岩五郎撰 昭和五 洋・小		一	又六	四七九七
山田方谷先生年譜	山田準編 明治三八 和・中		一	又六	三四七二
勤王商傑 山中新十郎翁傳	橘仁太郎編 大正五 洋・小		一	又六	三九一七
山中峯太郎					
又 傳記 六 本邦人各傳					
この身のまゝを	山中峯太郎撰 大正九 洋・小		一	又六	四三三四
〔山梨稻川〕傳	貞松修藏編 洋・中（山梨稻川集）		一	ホ四	一八〇六 四
稻川の人物學問の大觀	（新村出） 稻川の學問（內藤虎次郎）				
稻川先生と其著述	（貞松修藏）				
稻川先生記念錄	靜岡文化協會編 昭和二 洋・中		一	又六	四七六六
同			一	又六	四七六七
稻川先生の人物と其の事蹟	年譜共 洋・中（小林一郎撰 稻川遺芳）		一	へ一六	一八五一
山內一豐夫人傳	細川潤次郎撰 洋・中（十洲全集）		一	へ一	四二七九 三
山邊丈夫君小傳	附錄名家談叢 大正七 洋・中 庄司乙吉・宇野米吉撰		一	又六	四一四五
孤山の片影	石川安次郎撰 大正一二 洋・中		一	又六	四四八七
傳記小說 山室軍平	附錄山室軍平氏年譜 昭和一一 洋・小 鑓田研一撰		一	又六	五〇三三
山本有成					
我が父の面影	附錄羅馬字に就いて 昭和六 洋・中 山本富一編		一	又六	四九五八
山本飼山（一藏）					
飼山遺稿	深澤岩十等編 大正三 洋・中		一	又六	四七九八
山本權兵衞					
偉人權兵衞	附錄權兵衞伯と著者 昭和一〇 洋・小 村上貞一撰		一	又六	五〇二六
山本條太郎翁追憶錄	山本さんと七父の關係（犬養毅）外一五四篇 追憶座談會筆記・年譜 今尾登等編 昭和一一 洋・中		一	又六	五〇八七
湯淺甚助直宗傳記	近藤圭造校 洋・小（改定史籍集覽）		一	リ四	二五九 一三

由比正雪	小泉三申（策太郎）撰 明治二九 洋・中（偉人史叢臨時發刊本）	一冊	又	六類 一六五號
由井正雪	塚原渋柿（靖）撰 洋・中（現代日本文學全集）	一	ヘ	一 四二六三 三四
結城無二三	お前達のおぢい様 舊幕新撰組の結城無二三 結城禮一郎撰 大正一三 洋・小	一	又	六 四八〇八
友山和尚傳	洋・小（續群書類從）	一	イ	四 二八二 九
友禪	染色界の恩人 畫師友禪 三越編（昭和七） 和・小	一	又	六 四八九六
同		一	又	六 四九〇〇
友千鳥	（友禪齋謝恩碑建設顚末報告） 友禪史會刊 大正一〇 和・中	一	又	六 四三八一
祐天大僧正利益記	祐全撰 文化五 和・大	三	ハ	四 二三九六
由利公正傳	三岡丈夫述 大正五 洋・中	一	又	六 三九七七
〔横井小楠〕書翰類	六三通 洋・中 横井存撰（小楠遺稿）	一	ヘ	一 四二八八
横井小楠文	民友社編 明治二九 洋・小（少年傳記叢書號外本）	一	ヘ	二四 一七一
同		一	ヘ	二四 四七〇九
横井也有翁の傳	饗庭篁村（與三郎）撰 洋・中（俳諧文庫）	一	ヘ	五 四二九七 六
横尾東作翁傳	河東田經清編 大正六 洋・中	一	又	六 四〇四〇
横川省三傳	（眞人） 附錄露國武官シモノフ少將同伴記外三篇 利岡中和撰 昭和一〇 再版 洋・小	一	又	六 四九九三
横田千之助	（快男兒） 石田秀人撰 昭和五 再版 洋・小	一	又	六 四七九九
與謝蕪村	大野酒竹（豐太）撰 明治三〇 和・中	一	ヘ	五 三八四
與謝蕪村傳	洋・小（蕪村全集）	一冊	ヘ	五類 四二四六號
俳人蕪村	附錄蕪村と几董 正岡子規（常規）撰 明治三三 再版 洋・小	一	ヘ	五 九八〇
俳人蕪村	正岡子規（常規）撰 洋・小（合本俳諧大要ノ内）	一	ヘ	五 三九七七
蕪村翁傳・年譜并落欵印譜	乾猷平編 昭和八 唐・大	一	チ	三 三五五二
蕪村研究	河東碧梧桐（秉五郎）撰 洋・中（日本文學講座）	一	ヘ	二 四二七七 三
蕪村終焉記	から檜葉 高井几董撰 洋・小（俳聖蕪村全集）	一	ヘ	五 三九六二
から檜葉	一名蕪村終焉記 高井几董撰 洋・中（俳諧文庫）	一	ヘ	五 四二九七 一二
夜半翁終焉記	高井几董撰 洋・中（校註蕪村全集）	一	ヘ	五 五二五
蕪村と其周圍	附錄蕪村の金毘羅詣り 乾猷平撰 大正一五 洋・小	一	ヘ	五 四二五九
〔與謝蕪村〕書簡篇	穎原退藏編 洋・小（蕪村全集）	一	ヘ	五 四二四六
〔與謝蕪村〕書簡篇	水島重治編 洋・小（俳聖蕪村全集）	一	ヘ	五 三九六二
吉井七之丞傳	寺師宗德撰 和・大（先賢遺寶）	一	リ	五 二八〇四
吉井七郎右衞門傳	寺師宗德撰 和・大（先賢遺寶）	一	リ	五 二八〇四
吉井英公（信發）				
盤錯祕談	中村忠誠撰 明治二四 和・中	一	又	六 二四九
吉岡兼房				
吉岡傳	近藤圭造校 洋・小（改定史籍集覽）	一	リ	四 二五九 一六
吉雄耕牛像	山田東洋摹寫	一	又	六＊四七五九
吉田漢官				

艾峰手簡	吉田漢官撰 寫本 和・大	三	ヘ	一〇 二三九五
吉田勘兵衞翁事蹟	（故） 吉田勘兵衞刊（大正一二） 和・中	一	又	六 四七一三
吉田健作氏の略傳	高谷光雄編 洋・中（日本製麻史）	一	ム	二 五五四
吉田松陰	德富猪一郎撰 明治二六 洋・小	一	又	六 一〇九
吉田松陰	德富猪一郎撰 明治二七 五版 洋・小	一	又	六 八三六
吉田松陰	德富猪一郎撰 明治三五 一二版 和・小	一	又	六 二四五九
吉田松陰	德富猪一郎撰 明治四二 一〇版 和・中	一	又	六 三〇二八
吉田松陰	德富猪一郎撰 洋・中（現代日本文學全集・德富蘇峰集）	一	ヘ	一 四二六三 四
吉田松陰傳	五卷 野口勝一・富岡政信編 明治二四 洋・中	一	又	六 四五三
吉田松陰傳	玖村敏雄撰 洋・中（吉田松陰全集）	一	イ	四 二二七六 一
〔吉田松陰〕關係文書篇	洋・中（吉田松陰全集）	二	イ	四 一三七六 一〇一一
吉田松陰先生書牘	吉田矩方撰 明治四一 和・大	一	ヘ	一〇 二四〇一
〔吉田松陰〕日記篇	昭和一〇 洋・中（吉田松陰全集）	一	イ	四 一二七六 八
吉田松陰年譜	廣瀨豐編 洋・中（吉田松陰全集）	一	イ	四 一二七六 一
吉田松陰の研究	廣瀨豐撰 昭和五・七 洋・小	二	又	六 四八一九
吉田松陰文	民友社編 明治二九 洋・小（少年傳記叢書號外本）	一	ヘ	二四 一七〇
吉田寅次郎	松陰四十年等附 杉浦重剛・世木鹿吉撰 大正四 洋・中（偉人傳叢書本）	一	又	六 五〇四八
松陰私語	松陰軒記・渡邊敎寫（昭和九）（謄寫版） 和・中	一	又	六 五〇〇八
西遊日記	吉田矩方撰 洋・中（松陰先生遺著）	一	イ	四 六七〇
又　傳記　六　本邦人各傳				
俗簡雜輯	吉田矩方撰・久坂玄瑞編 明治二八 和・中	一	ヘ	一〇 三一六〇
東北遊日記	吉田矩方撰 洋・中（松陰先生遺著）	一	イ	四 六七〇
吉田松陰 東北遊日記抄	附東北風談 佐藤勝雄編 昭和七 洋・小（青森縣立圖書館叢書本）	一	ル	三 三〇八八
東遊日記	吉田矩方撰 洋・中（松陰先生遺著）	一	イ	四 六七〇
野山獄讀書記	安政甲寅至丁巳・解說附 吉田矩方記 昭和六・複製・和小（貴重圖書影本刊行會刊行書本）	二	又	六＊四八四四
留魂錄	吉田矩方撰 和・小	一	リ	五 一五九九
同		一	リ	五 五四七六
留魂錄	吉田矩方撰 洋・中（松陰先生遺著）	一	イ	四 六七〇
吉田大八	渡邊克撰 明治二五 洋・小	一	又	六 八四五
吉田東伍博士追懷錄	高橋源一郎編 大正八 洋・小	一	又	六 四一九二
同		一	又	六 四八三六
故文學博士吉田東伍先生略傳	附下利根及鏑子附近の歷史地理 高橋源一郎編 大正八 洋・小	一	又	六 四一九五
吉田東洋	福島成行撰 大正一五 洋・中	一	又	六 四六九六
吉田東洋遺稿	日本史籍協會刊 昭和四 洋・中（日本史籍協會叢書）	一	リ	五 三九一四 一一九
吉田正敦				
臥龍軒先生行狀并遺稿	二卷・別錄二卷・編著書簡附 吉田蘇三郎編 大正一三 洋・中	一	又	六 四六一九
吉野作造				
故吉野博士を語る	赤松克麿編 昭和九 洋・小	一	又	六 五〇三七
吉野傳	湯淺經邦撰 洋・中（燕石十種）	一	イ	四 六一一 三

吉野傳　湯淺經邦撰　洋・中（燕石十種）　一冊　イ四 鄰 六四七 號 三

吉益爲則

東洞先生行狀　吉益猷撰　和・大（東洞先生遺稿附錄）　一　ヘ二〇　一六五八 三

吉見幸和及び其の神學　平田鐵二郎撰　洋・中（鐵痴集）　一　リ四　三六一七

依田信蕃

蘆田記　近藤圭造校　洋・小（改定史籍集覽）　一　リ四　二五九 一三

依田百川自傳　依田百川（學海）撰　唐・大（談藪）　一　ヘ二〇　二二六九 二

淀殿　塚原澁柿（靖）撰　明治四〇・四一　初・再版　洋・中　三　ヘ一四　一五九〇

賴印大僧正行狀繪詞　洋・小（續群書類從）　一　イ四　二八二 九

賴山陽全傳　木崎好尙（愛吉）撰　洋・中（賴山陽全書）　二　イ四　一一〇三 一一二

賴山陽　東尙胤撰　明治四三　洋・小　一　又六　三一〇三

賴山陽　山陽日譜附　大正一五　德富猪一郎撰　洋・中　一　又六　四六八四

賴山陽及其時代　森田思軒（文藏）撰　明治三三　再版　洋・小（十二文豪本）　一　又六　二一〇六

賴山陽大觀　坂本箕山（辰之助）撰　大正五　再版　洋・中　一　又六　三九五八

山陽外史　中川克一撰　明治四四　洋・小　一　又六　三二七五

山陽外傳　一卷・附錄一卷　明治一〇　唐・小　一　イ一三　五五〇

山陽先生遺光　賴山陽先生百年記念會編　昭和七　和・中（賴山陽全集別冊）　一　イ四　一二〇三 九

山陽先生行狀　江木戇撰　唐・小（山陽遺稿）　一　ヘ一六＊一八〇一 五

山陽先生の幽光　光本半次郎述・山崎南岳筆記　大正一四　洋・中　一　又六　四七六三

隨筆賴山陽　市島春城（謙吉）撰　大正一四　洋・小　一冊　又 類 六 四六七 號

同　一　又六　四六五八

增訂隨筆賴山陽　市島春城（謙吉）撰　大正一五　六版　洋・小　一　又六　四六七九

同　一　又六　四六八〇

隨筆賴山陽追錄・補遺共　市島春城（謙吉）撰　昭和一一　改訂版　洋・小　一　又六　五〇六四

青年賴山陽　木崎好尙（愛吉）撰　昭和一一　洋・小　一　又六　五〇三〇

人間山陽と史家山陽　附錄山陽の書簡外九種　德富猪一郎撰　昭和七　洋・中　一　又六　四八八五

賴山陽先生品行論　小泉久時編　明治一五　唐・中　二　又六　四六九一

賴山陽書翰集　德富猪一郎等編　昭和二・四　洋・中　三　ヘ一〇　四二八〇

賴山陽と其母　附錄梅颸女史新婚旅行の記　木崎好尙（愛吉）撰　明治四四　洋・中　一　又六　三三五七

同　一　又六　三四〇九

家庭の賴山陽　木崎好尙（愛吉）撰　明治三八　洋・中　一　又六　一九一〇

賴山陽の家庭　附錄江東夜話　小谷保太郎編　明治三六　再版　洋・小（袖珍叢書）　一　又五　四七六七

賴山陽　木村毅撰　昭和一〇　洋・小（小說）　一　ヘ一四　四四一五

理源大師寔錄　前附注進僧正法印大和尙位聖寶傳　櫻井忠亮編　（文化五）　和・大　二　八四　二〇三五

醍醐寺開山理源大師行實記　二卷　寫本　和・中　一　八四　一一七八

醍醐理源大師行實記　寶永五　和・大　二　八四　一〇五七

隆寬律師略傳　洋・小（續群書類從）　一　イ四　二八二 九

龍山和尙（德見）

眞源大照禪師龍山和尙行狀　圓月撰　洋・小（續群書類從）　一　イ四　二八二 九

柳亭種彥（高柳知久）

柳亭日記　柳亭種彥撰　洋・中（近世文藝叢書）　一　イ四　七三五 三二

同

了翁自傳　道覺撰　寫本　和・大　一　ヘ二　三一四六 一一

靈巖上人傳記　靈蹟編　（天保四）　和・大　一　八四　七〇八

良寬と蕩兒　其他　相馬御風（昌治）撰　昭和六　洋・小　四　八四　二四〇八

良寬百考　相馬御風（昌治）撰　昭和一〇　洋・中　一　八四　二四三三

北越偉人沙門良寬全傳　西郡久吾編　大正三　洋・中　一　又六　四九九七

眞人良寬　池田雨工（三郎）撰　大正七　洋・小　一　八四　一六六〇

大愚良寬　相馬御風（昌治）撰　大正七　三版　洋・小　一　八四　一八二九

良基法印

高野勤王僧　良基法印事蹟　西村天囚（時彥）編　大正四　洋・小　一　又六　三八五八

靈空和尙（光謙）

比叡山安樂律院中興第二世靈空和尙年譜　智幽撰　（續文東方佛敎叢書）　洋・小　一　八四　二三三〇 六

了源上人

佛光寺中興了源上人傳　唯了撰　洋・中（眞宗全書）　一　八五　一六三八 六七

靈仙三藏行歷考　高楠順次郎編　洋・中（大日本佛敎全書）　一　八四　一五三四 一二三

又　傳記　六　本邦人各傳

冷泉前中納言消息集　太田備後守宛等　原本　和・大　一　ヘ一〇＊一七八一

蓮如上人抄傳　藤村作撰　洋・小（高僧名著全集）　一　八四　二三一四 一三

蓮如上人遺德記　蓮悟・實悟撰　洋・小（國文東方佛敎叢書）　一　八四　二三三〇 五

蓮如上人遺德記　蓮悟・實悟撰　和・中（眞宗聖敎大全）　一　八五　六一二 一

蓮如上人緣起　先啓撰　洋・中（眞宗全書）　一　八五　一六三八 六八

蓮如上人御一代記聞書　洋・小（高僧名著全集）　一　八四　二三二四 一三

蓮如上人御一代記聞書　實悟覺書天正十三年記　和・中（眞宗聖敎大全）　一　八五　六一二 一

蓮如上人御往生記　洋・中（眞宗全書）　一　八五　一六三八 六〇

蓮如上人御繪傳　洋・中（眞宗全書）　一　八五　一六三八 六八

蓮如上人御法談　洋・中（眞宗全書）　一　八五　一六三八 六八

蓮如上人紀伊國紀行　功嚴撰　洋・中（眞宗全書）　一　八五　一六三八 六八

蓮如尊師行狀記　洋・中（眞宗全書）　一　八五　一六三八 六八

實悟記　實悟撰　和・中（眞宗聖敎大全）　一　八五　六一二 一

實悟記拾遺　先啓編　洋・中（眞宗全書）　一　八五　一六三八 六八

若尾逸平　內藤文治良撰　大正三　五版　洋・中　一　又六　三七四一

同　一　又六　三七四七

平民宰相若槻禮次郎　尼子止撰　大正一五　洋・中　一　又六　四六八二

脇坂安治

脇坂家傳記　近藤圭造校　洋・小（改定史籍集覽）　一　リ四　二五九 一五

脇屋義陸
底倉之記　洋・小　（國史叢書）　一　リ　四　巻　三六四一　號　二五　一冊
和氣清麻呂傳　洋・小　（改定史籍集覽）　一　リ　四　二五九　一二
和氣清麻呂傳　和・大　（群書類從）　一　イ　四　四八八　八七
和氣清麻呂傳　洋・小　（經濟雜誌社本群書類從）　一　イ　四　二三五　四
和氣清麻呂傳　洋・中　（吉備群書集成）　一　イ　四　九八一　四
和氣清麿參宇佐宮繪詞　近藤圭造校　洋・小　（改定史籍集覽）　一　リ　四　二五九　一二
和田垣謙三
吐雲餘影　澁木直一編　昭和九　洋・小　一　又　六　四九四七
和田豐治傳　和田豐治傳纂編所編　大正一五　洋・中　一　又　六　四六七七
渡邊崋山　笹川臨風（種郎）撰　大正一〇　洋・小　一　又　六　四三一一
渡邊崋山　長田權次郎撰　洋・中　（高野長英卜同刊）　一　又　五　一八四
渡邊崋山　藤森成吉撰　昭和一〇　洋・小　一　ヘ　一四　四四四四
渡邊崋山口書　和・小　（史籍集覽・史料叢書）　一　リ　四　一〇五八　二八
崋山研究　土井禮撰　明治四二　再版　洋・中　（興風叢書本）　一　又　六　三〇七一
崋山先生略傳　三宅友信撰　洋・中　（崋山全集）　一　イ　四　九〇三　一
渡邊崋山書翰　寫本　和・大　一　リ　五　一七七九
〔渡邊崋山〕書翰　洋・中　（崋山全集）　一　イ　四　九〇二　一
全樂堂日錄　渡邊定靜撰　寫本　和・小　一　又　六　二五八六

全樂堂日錄　渡邊定靜撰　寫本　和・大
全樂堂日錄　渡邊定靜撰　洋・中　（近世文藝叢書）
渡邊家年譜　洋・中　（崋山全集）
渡邊勘兵衞武功覺書　近藤圭造校　洋・小　（改定史籍集覽）
度會延佳及び其の神學　平田鏗二郎撰　洋・中　（鏗痴集）
保險界の鬼才渡幸吉　安蒜政治郎撰　昭和三　洋・小
王仁につきて（博士）　洋・中　中山久四郎撰

七　朝鮮人傳記

叢傳

海東高僧傳　高麗・覺訓撰　洋・大　（大正新修大藏經）　一冊　八　鄰　五　二二六四　號　五〇
海東高僧傳　高麗・覺訓撰　洋・中　（大日本佛敎全書）　一　八　四　一五三四　一一四
海東名將傳　朝鮮・洪良浩撰　和・中　（朝鮮叢書）　一　イ　四　一一八五　九
海東名臣錄　朝鮮古書刊行會刊　大正三　洋・中　（朝鮮群書大系）　一　イ　四　七二六　四九
現代漢城の風雲と名士　附錄兩班の衰亡等　明治四三　洋・中　細川肇撰　一　又　七　三一一八
高麗史　列傳　朝鮮・鄭麟趾等撰・國書刊行會刊　明治四二　洋・中　一　リ　六　二八〇　三
同　一　リ　六　二八六六　三
同　一　リ　六　三〇六六　三
高麗史　列傳　朝鮮・鄭麟趾等撰　和・大　（朝鮮本）　二六　リ　六　＊二八〇九　五五—八〇

后妃　五五　宗室　五六　諸臣
公主　五六　諸臣
良吏　七三　忠義
孝女　七三　烈女
方技　七三　宦者
酷吏　七三　嬖幸
姦臣　七四—七五　叛逆

湖南丙子倡義錄　五卷　哲宗九　補修重刊　和・大　（朝鮮本）　二　又　七　四〇八六
三國史記　列傳　和・中　高麗・金富軾等撰　（文科大學史誌叢書本）　一　リ　六　三六三四　七
三國史記　列傳　明治四二　高麗・金富軾等撰　洋・中　（朝鮮群書大系）　一　イ　四　七二六　一
三國史記　列傳　洋・中　高麗・金富軾等撰・朝鮮研究會譯　（朝鮮研究會叢刊）　一　イ　四　七五八　一四
師友名行錄　朝鮮・南孝溫撰　洋・中　（朝鮮群書大系・大東野乘）　一　イ　四　七二六　二
師友錄　原名山海師友淵源錄　朝鮮・朴絪編　和・大　（南冥先生別集）　三　又　七　四〇九七
正氣錄「高敬命父子」再版本　和・大　（朝鮮本）　朝鮮・高由厚編　一　又　七　四〇八七
草榭談獻一三　和・大　（朝鮮寫本）　二　又　七　四〇八八
續三綱行實圖　三卷　朝鮮・中宗命撰　和・大　（朝鮮本）　一　ロ　九　一三八四
俎豆錄　朝鮮・李萬運編　和・中　（東國文獻錄ノ後附）　一　又　七　三一九四　三
忠烈實錄　朝鮮・朴東貞編　和・大　（朝鮮本）　一　リ　六　四〇七〇
朝鮮貴族列傳　朝鮮研究會編　明治四三　洋・大　一　又　七　三三四八
朝鮮古今名賢傳　肖像入　大正一二　朝鮮弘文社編　洋・中　一　又　七　四五一三
朝鮮紳士名鑑　附錄職員錄　明治四四　牧山耕藏撰　洋・中　一　又　七　三八八

東國僧尼錄　和・大　（大日本續藏經）　一　八　五　六〇一　七四八
東國文獻錄　二卷・俎豆錄附　和・中　（朝鮮本）　三　又　七　三一九四
東國文獻錄　二卷・俎豆錄附　大正七　和・中　翰南書林刊　（朝鮮本）　三　又　七　四五一五
燃藜室記述　三三卷　朝鮮・李肯翊撰　大正元・一　洋・中　（朝鮮群書大系）　五　イ　四　七二六　三五—三九
燃藜室記述　三三卷（內卷一至四缺）　朝鮮・李肯翊撰　（謄寫版）　和・大　一五　リ　六　二九一〇
燃藜室記述　卷一至九　朝鮮・李肯翊撰　和・中　（朝鮮叢書）　三　イ　四　一一八五　二三—二五
名世叢考　寫本　和・大　七　又　七　三一一
木齋家塾彙纂高麗史　四七卷　朝鮮・洪汝河撰　和・大　（朝鮮本）　二二　リ　六　四〇六二

各傳

安瑜
晦軒先生實記　四卷　朝鮮・安在默編　和・大　（朝鮮本）　二　又　七　四一〇三
尹拯
明齋先生言行錄　五卷・附明齋先生師友從遊錄目錄　和・大　（朝鮮本）　一　又　七　四〇九三
明齋先生年譜　二卷・附錄一卷・後錄二卷（內卷一第五紙已前闕）　朝鮮・尹光紹編　和・大　（朝鮮本）　三　又　七　四〇九二
慧超傳考　高楠順次郎撰　洋・中　（大日本佛敎全書）　一　八　四　一五三四　一一三
往五天竺國傳　新羅・慧超撰　洋・大　（大正新修大藏經）　一　八　五　二六四　五一
慧超往五天竺國傳殘卷　唐・大　（燉煌遺書影印本）　一　イ　四　＊一一三
慧超往五天竺國傳箋釋　藤田豐八撰　洋・中　（大日本佛敎全書）　一　八　四　一五三四　一一三
河緯地

河忠烈公貫系辨誣錄 六卷 朝鮮・朴光輔編 (純祖一六) 和・大 (朝鮮本) 三冊 又類七 四〇九八號
義湘
華嚴祖師傳繪傳 高辨撰 洋・中 (大日本佛敎全書) 一 八四 一五三四 一一一
金應河
忠烈錄 八卷・繪入 朝鮮・金魯奎編 正祖二二 重刊 和・大 (朝鮮本) 二 又七 四〇九四
金光弼
景賢錄 二卷 朝鮮・李愼編 和・大 (朝鮮本) 一 又七 四一〇四
金時傑
蘭谷先生年譜 (李太王一三) 和・大 (朝鮮本) 一 又七 四〇九六
金淨
冲菴先生年譜 二卷 朝鮮・金聖泰編 (憲宗元) 和・大 (朝鮮本) 二 又七 四一〇六
金忠善
慕夏堂集 朝鮮・金忠善撰 洋・中 (朝鮮研究會叢刊) 一 イ四 七五八 二六
金德齡
金忠壯公遺事 三卷・附錄二卷 正祖命編 (正祖一四) 和・大 (朝鮮本) 二 又七 四一〇〇
金庚信
角干先生實記 洋・中 (朝鮮研究會叢刊) 一 イ四 七五八 一
權尙夏
寒水齋先生年譜 英祖三七 和・大 (朝鮮本) 一 又七 四一〇五
權慄
晚翠堂實紀 五卷 李太王二七 和・大 (朝鮮本) 二冊 又類七 四〇九五號
洪彥博
陽坡先生實紀 四卷 和・大 (朝鮮本) 二 又七 四一〇一
崔孝一
樹烈千秋傳 二卷 朝鮮・崔重湜編 哲宗一三 重刊 和・大 (朝鮮本) 二 又七 四〇九一
指空禪師
梵僧指空禪師傳考 高楠順次郎撰 洋・中 (大日本佛敎全書) 一 八四 一五三四 一一六
梵僧指空禪師傳考 高楠順次郎撰 洋・大 (大正新修大藏經) 一 八五 二一六四 五一
宋希璟
老松堂日本行錄 朝鮮・宋希璟撰・谷村一太郎・小川壽一編校 昭和八 洋・中 (校註) 一 ル三 三〇九九
同 一 ル三 三一七四
宋甲祚
睡翁先生日記 行狀等附 朝鮮・宋龜相編 和・大 (朝鮮本) 二 リ六 四〇九九
曹植
南冥先生別集 九卷 朝鮮・朴絪編 (英祖四〇) 和・大 (朝鮮本) 三 又七 四〇九七
鄭苯
忠莊公事蹟 附卞破誌 和・大 (朝鮮本) 一 又七 四〇八九
李完用

一堂紀事 二卷 金明秀編 昭和二 洋・中 一 又七 四五一四
李奎報
東國李相國年譜 洋・中 (朝鮮群書大系・東國李相國集) 一 イ四 七二六 四六
李恒福
〔白沙先生集〕附錄 年譜等 和・大 四 ヘ一六 二三九 一二一五
白沙先生北遷日錄 朝鮮・鄭忠信撰 和・大 (朝鮮本) 一 リ六 四一〇七
李秀亨
桃村先生實記 二卷 朝鮮・金相寅編 和・大 (朝鮮本) 一 又七 四一〇二
李舜臣行狀 年表・世譜附 洋・中 (朝鮮研究會叢刊・李舜臣全集) 一 イ四 七五八 一〇
李舜臣傳 文祿征韓水師始末 柴山尙則撰 (明治三五) 洋・小 (偕行社記事附錄) 一 又七 四五一六
海上紀聞 唐・大 (說郛) 一 イ一三* 一一三 六
鶴齡錄 清・李清撰 唐・中 (檀几叢書) 一 イ四 三九八 四
漢事會最人物志 清・惠棟編 唐・中 (靈鶼閣叢書) 一 イ九 五八二 四
漢土諸家人物誌 鎌田禎校 寬政一二 改刻 和・小 三 又八 二一六五
同
魏志 列傳 晉・陳壽撰・劉宋・裴松之注 萬曆二四 唐・大 (三國志) 六 イ一三 二一七 五六
魏志 列傳 晉・陳壽撰・劉宋・裴松之注 同治九 唐・大 (三國志) 五 リ八 一一五 三三
魏書 列傳 北齊・魏收撰 萬曆二四 唐・大 一六 イ一三 四一一九 五一
魏書 列傳 北齊・魏收撰 同治一一 唐・大 一三 リ八 三一一五 三九
擬明史列傳稿 七卷 清・施閏章撰 唐・大 (施愚山先生全集) 二 イ九 一七一一八 三六七
舊五代史 列傳 宋・薛居正等撰 同治一一 唐・大 一三 リ八 二一三・六一一六 三四三
九朝野記 明・祝允明撰 唐・大 (說郛) 一 イ一三* 一一三 六
仰山脞錄 明・閔文振撰 唐・中 (五朝小說) 一 イ四 五五七 五七
仰山脞錄 明・閔文振撰 唐・大 (說郛) 一 イ一三* 一一三 六
沂陽日記 唐・大 (說郛) 一 イ一三* 一一三 六
沂陽日記 唐・大 (說郛續) 一 イ四 四四六 七
玉池談屑 唐・大 (說郛) 一 イ一三* 一一三 六
金史 列傳 元・托克托等撰 嘉靖八 唐・大 一〇 イ一三 一一一一〇 五二
金史 列傳 元・托克托等撰 同治一三 唐・大 一一 リ八 一〇一一〇 三四四

八 支那人叢傳

叢傳(總)

琬琰錄 明・楊廉撰 唐・大 (說郛) 一冊 イ一三類* 一一三 六號
延休堂漫錄 唐・大 (說郛) 一 イ一三* 一一三 六
王先生十七史蒙求 一六卷 宋・王令撰・清・程宗璵校 文政八 和・大 四 又八 四七一〇
同
王先生十七史蒙求 一六卷 宋・王令撰・清・倉樾編 唐・大 (清版) 四 イ九 五〇一
蒼蕞編 二〇卷 清・倉樾編 唐・小 (筆記小說大觀) 一 又八 三六〇三
六 イ四 一〇一四 二三七一二四二

金石契	明・祝肇撰 唐・大（說郛）	一冊	イ三類	一三八—一六號
金石契	明・祝肇撰 唐・中（廣百川學海）	一	イ四	五一七—一三
今世說 八卷	清・王晫撰・秦鼎校讀 享和三 和・小	四	又八	九七六
今世說 八卷	清・王晫撰 洋・小（粤雅堂叢書）	一	イ四	二八九—二
舊唐書 列傳	五代・劉昫等撰 同治一一 唐・大	二六	リ八	三四九—一五—四〇
舊唐書李靖傳考證	清・汪宗沂撰 唐・中（麗澤堂叢書・衛公兵法輯ノ內）	一	イ四	六二四—三三
景仰撮書	明・王達撰 唐・大（說郛續）	一	イ四	四四六—三三
景仰撮書	明・王達撰 唐・大（說郛）	一	イ三＊	一三八—六
元史 列傳	明・宋濂等撰 嘉靖一〇 唐・大	一九	イ一三	三二—五三
元史 列傳	明・宋濂等撰 同治一三 唐・大	一八	リ八	二六—四三 二六四
元史列傳多闕漏	那珂通世撰 洋・中（那珂通世遺書）	一	リ七	八三三
元史新編 列傳	清・魏源撰 光緒三一 唐・大	一二	リ八	二八八七—五一—六
郊外農談	唐・大（說郛續）	一	イ四	四四六—七
郊外農談	唐・大（說郛）	一	イ三＊	一三三—六
後渠雜識	明・崔銑撰 唐・大（說郛續）	一	イ四	四四六—一三
後渠雜識	明・崔銑撰 唐・大（說郛）	一	イ三＊	一二九—六
皇明世說新語 八卷	明・李紹文撰 和・大	三	又八	四七〇一
後漢書 列傳	劉宋・范曄撰 唐・大（明版）	九	イ一三	四—一二 五四
後漢書 列傳	劉宋・范曄撰 同治八 唐・大	一二	リ八	三—一四 三九
後漢儒林傳補逸	清・田普光撰 唐・大（鄦齋叢書）	一冊	イ四類	四五八號
續後漢儒林傳補逸	清・徐乃昌撰 唐・大（鄦齋叢書）	一	イ四	四五八
國朝耆獻類徵初編	四八四卷・首二〇四卷・總目通檢等三二卷・後附一二卷 清・李桓編 光緒一〇至一七 唐・大	二九九	又八	一八五七
逮意	一	總目		一—三
通檢	四—九	滿漢同姓名錄		九—一三
欽定宗室王侯功績表傳				一四—五一
欽定外蒙古回部王公表傳（續纂共）	五二—七一	卿貳		七二—一〇八
宰輔	一〇九—一七	諫臣		一八—二〇
詞臣	一二—一二六	疆臣		二七—一五三
郎署	一五四—一五八	守令		一五九—一七五
監司	一七六—一八一	將帥		八二—二四
僚佐	二一五—二二六	忠義		二一七—二三八
材武	二三九—二四八	儒行		二四九—二五七
孝友	二五八—二六二	文藝		二六三—二七三
經學	二七三—二八一	隱逸		二八二—二九一
卓行	二九二—二九三	國朝賢媛類徵初編		二九四—二九九
方伎				
國朝先正事略 六〇卷・目一卷（同治八）	清・李元度編 唐・小	二四	又八	二三七八
國朝先正事略 六〇卷・目一卷 同治五	清・李元度編 唐・大	二四	イ九	五〇九
國朝先正事略續編	清・朱孔彰編 光緒二六 唐・小	四	イ九	五一〇
國寶新編	明・顧璘撰 唐・中（五朝小說）	一	イ四	五五七—五七
國寶新編	明・顧璘撰 唐・大（說郛）	一	イ一三＊	一三八—六
五五	清・俞樾撰 唐・中（春在堂全書・俞樓襍纂）	一	イ四	四八四—四一

宮闈典		
皇后列傳	四八〇—四八一	妃嬪列傳 四八二—四八三
宮女列傳	四八三	乳保列傳 四八三—四八四
東宮妃嬪列傳	四八七	公主駙馬列傳 四八八—四九〇
外戚列傳	四九一—四九三	宦寺列傳 四九四—四九六
官常典		
宗藩列傳	五一六—五一三	聖裔列傳 五一六
賢裔列傳		五一七—五一八
名臣列傳		
勳爵		
中書	五三四	公輔 五三五—五三五
宮僚	五三七	翰林院 五三八—五三九
吏部	五四〇	宗人府 五四一—五四三
禮部	五四二—五四三	戶部 五四四
刑部	五四四—五四五	兵部 五四五
都察院	五四六	工部 五四六—五四七
大常寺	五四七—五五一	大理寺 五五三
京兆・留守	五五二—五五三	光祿寺・太僕寺・鴻臚寺 五五三
給諫	五五四	國子監 五五五
欽天監	五五五—五五七	行人司 五五七—五五八
儀衛・內府	五五八	太醫院・侍衛 五五九
節使	五六〇	將帥 五六一—五六九
漕使・蕃司	五七九—五八四	河使 五八五
監司	五八六	臬司 五八七
郡守	五七七—五八八	鹽使・督學 五八八
州牧	五八八—五八九	郡佐・郡判 五九一
縣令	五九一—五九二	幕屬 五九三
縣尉・廣文・司獄・司庫・巡檢	五九四	縣佐 五九五
	五九六	王察 五九七
又 傳記 八 支那人叢傳		
諫諍	五九七—六〇三	忠烈 六〇三—六〇二
風節	六〇三—六〇四	政事 六〇四—六〇〇
氏族典		
氏族總部		六〇一—六〇三
一字姓		
平聲		
東	六六四—六六五	冬 六六五—六六六
江	六六六	支 六六六—六六八
微	六六八	魚 六六八—六七〇
虞	六七〇—六七五	齊 六七五—六七六
佳	六七六	灰 六七六—六七八
眞	六七八—六八一	文 六八一—六八二
元	六八二—六八四	寒 六八四—六八六
刪	六八六	先 六八六—六八八
蕭	六八八—六九〇	肴 六九〇
豪	六九〇—六九二	歌 六九二—六九三
麻	六九三—六九四	陽 六九四—六九七
庚	六九七—七〇八	青 七〇八
蒸	七〇九	尤 七〇九—七一四
侵	七一四—七一五	覃 七一五
鹽・咸		七一六
上聲		
董	七一六—七一七	腫・講 七一七
紙	七一七—七二〇	尾 七二〇
語	七二〇—七二一	麌 七二一—七二三
薺・蟹・賄・軫・吻・阮・旱・潸・銑		七二三
篠	七二三—七二四	巧・皓 七二四
哿・馬	七二五	養・梗・迥・有 七二六
寢	七二六—七二七	感・琰・豏 七二七
去聲		

送・宋・絳 七三七
遇 七三八—七三九
隊・震・問・願・翰・諫・霰・嘯・效 七三九
號・箇・禡・漾 七四〇
徑 七三一
心・勘・豔・陷 七三二
入 聲 七三二—七三三
屋 七三三
物・月・曷・黠・屑 七三三—七三四
陌 七三五
葉 七三七—七三八
二字姓 七三八
平 聲 七三八—七三九
東・冬 七三九
微・魚・虞 七三九—七四〇
齊・佳・灰・眞・文・元・寒・刪・先・蕭・肴・豪 七四〇
歌 七四一—七四三
尤 七四二—七四三
上 聲 七四三
董・紙・尾・語・麌・賄・軫・阮・旱・銑・篠・皓・哿・馬 七四三
養 七四三—七四四
去 聲 七四四
送・寘・未・御・遇・霽・泰・卦・隊・震・問・願・翰・諫・霰・嘯・效・號・箇・禡・漾・敬・徑・有・陷 七四四
入 聲 七四四
屋 七四四—七四五
藥 七四五—七四六
三・四字姓 七四六
閨綺典
闈義列傳 七四七
闈節列傳 七四七—八一六
闈藻列傳 八一八
闈巧・闈禍・闈艷列傳 八二〇
闈悟列傳 八二一
藝術典
圃名流列傳 八二六
卜筮名流列傳 九二六
相術名流列傳 九四〇
術數名流列傳 九六一
奕棋名流列傳 九七〇
乞丐・優伶名流列傳 九七二
神異典
僧列傳 九九八—一〇一〇
居士列傳 一〇一三
方士列傳 一〇一四—一〇一五
異人列傳
經籍典
傳經名儒列傳
學行典
聖門諸賢列傳
名賢列傳
任道 一二二五—一二二六
孝弟 一二二八—一二二六
隱逸
文學典
文學名家列傳
字學典
法書名家列傳
戎政典
闈烈列傳 七七二—七八五
闈識列傳 八一七
闈慧・闈奇列傳 八一九
闈恨列傳 八二一—八二三
八二三
醫術名流列傳 九一九—九二一
星命名流列傳 九二七
堪輿名流列傳 九四七
畫名流列傳 九六五—九六八
商賈・刺客名流列傳 九七一
娼妓名流列傳 九七二
尼列傳 一〇一一—一〇一二
神仙列傳 一〇一四—一〇一〇
女冠列傳 一〇二五
一〇二八
志道 一二二七—一二二八
篤行 一二二七—一二四一
一二四一—一二四二
一二四九—一二七一
一二七〇—一二二三

士卒名流列傳 一五四五
祥刑典
盜賊雜傳 一五九—一五三
考工典
工巧名流列傳 一五八六
吳志 晉・陳壽撰 劉宋・裴松之注 萬曆二四 唐・大 (三國志) 三冊 イ 二 類 一〇—五六 號
吳志 晉・陳壽撰 劉宋・裴松之注 同治九 唐・大 (三國志) 二 リ 八 三三三 七—八
故事俚諺繪鈔 外題蒙求俚諺補闕鈔 毛利貞齋(瑚珀)撰 一四卷・首一卷 元祿三 和・中 六 又 八 三三四五
五代史 列傳 同治一一 宋・歐陽修撰 唐・大 六 リ 八 三四一 三—八
五代史記 列傳 萬曆五 宋・歐陽修撰 唐・大 五 イ 一三 五五 一—五
罪惟錄 列傳 民國二五 明・查繼佐撰 唐・小 (四部叢刊) 四〇 イ 四 一一三一 二七—一〇—七四九
左氏蒙求 元・吳化龍撰 唐・中 (佚存叢書) 一 イ 四 五六三 一—二
瑣綴錄 明・尹直撰 唐・大 (說郛) 一 イ 二 * 六 一—四
仕學規範 四〇卷 天保一三 和・大 (官板) 四 ロ 九 一三七
史記 列傳 唐・大 漢・司馬遷撰 (集解索隱正義合刻本) 八 リ 八 三三一 一—二〇
史記列傳 年表添 明治四四 二・四版 洋・中 (漢文大系) 二 ヘ 六 一八七四 六—七
史記列傳講義 稻垣眞撰 初至一八版 明治二五至三一 和・小 (漢文學講義) 三 ヘ 六 一七七三 五—七
史記列傳讀本 標註 卷一・二 明治二六 深井鑑一郎編 和・中 二 リ 八 八七
國譯史記列傳 原文添 洋・中 箭內互譯註 (國譯漢文大成) 大正二三・二四 四版 二 ヘ 六 二五二五 一五—一六
史記十傳 森田節翁評 寫本 和・中 二 イ 三 五五一
自警蒙求 二卷 慶應元 藤澤恒撰 和・大 二 又 八 四七〇七
事狀 清・毛奇齡撰 唐・中 (西河合集) 一 イ 四 九四六 八八
支那當代新人物 清水安三撰 大正一三 洋・小 一 又 八 四六二〇
現代支那四百餘州風雲兒 增本義敏撰 明治四四 洋・中 一 又 八 四七五三
周書 列傳 萬曆一六 唐・令狐德棻撰 唐・大 八 イ 一三 六一 三—一〇
周書 列傳 同治一三 唐・令狐德棻撰 唐・大 三 リ 八 三四一 二—四
授幼爵位考 三卷 和・大 宇都宮的撰 四 ワ 四 六二八五
純正蒙求 元・胡炳文撰 文化元 和・大 (官版) 三 又 八 四七一一
純正蒙求 元・胡炳文撰 明治一四 和・中 三 又 八 四六九二
新撰標註純正蒙求校本 元・胡炳文撰・龜山雲平標註 明治一五 和・中 三 又 八 四七三四
商邱史記 一〇卷 清・郭善鄰編評・孫淵贅論 唐・大 一 リ 八 二七三
史要聚選 一名增補歷代會靈 仁祖二六 和・大 九卷 (朝鮮本) 五 又 八 二四五四
松窗快筆 明・龔立本撰 唐・中 (小石山房叢書) 一 イ 四 六三二 七
昭代名人尺牘小傳 二四卷 清・吳修編 (道光六) 唐・小 二 又 八 四六九六
昭代名人尺牘小傳 二四卷 清・吳修編 唐・小 (述古叢鈔) 二 イ 四 六〇六 六—七
昭代名人尺牘小傳 二四卷 清・吳修編 唐・大 (清版) 二 イ 九 五一七
蜀志 晉・陳壽撰・劉宋・裴松之注 萬曆二四 唐・大 (三國志) 二 イ 一三 五六 八—九
蜀志 晉・陳壽撰・劉宋・裴松之注 同治九 唐・大 (三國志) 一 リ 八 三三三 六
新元史 列傳 唐・大 柯劭忞撰 三一 リ 八 四五八五 三〇—六〇