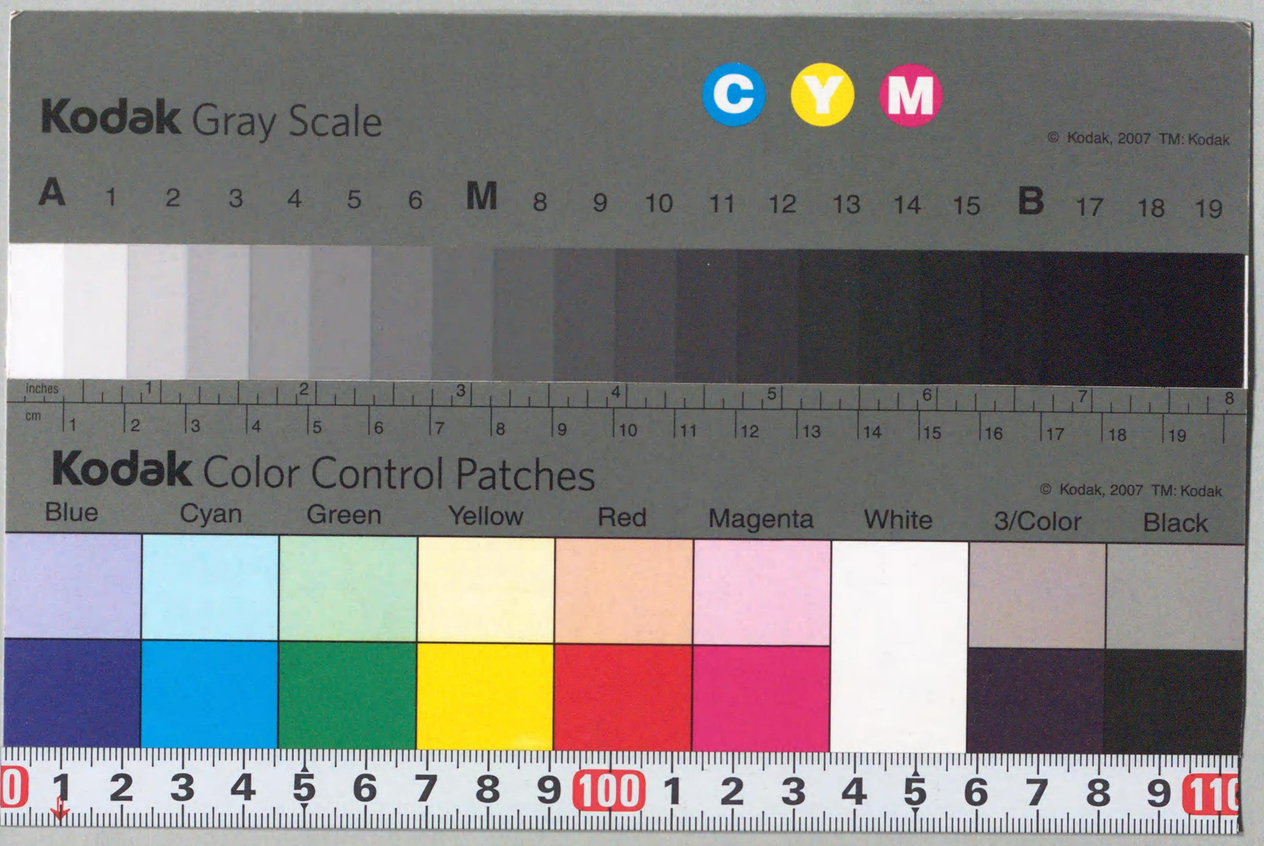


Y994
J7998

# 蠶絲統計表

群馬縣蠶絲業組合取締所

（非賣品）

Y994
J7998

# 緒言

凡ソ事業ノ盛衰消長ヲ知ラント欲セハ須ク先ツ之レヲ既往ノ經歷ニ徵シ事實ニ鑑ミサル可ラス方今貿易ノ樞軸タル蠶糸ノ如キ其一盛一衰ハ國家ノ隆替ニ關ス豈輕々看過スヘキモノナランヤ本組合茲ニ觀ルアリ明治十八年ヨリ同二十二年ニ至ル最近五ケ年間縣下桑園ノ反別ヨリ收繭量及蠶種ノ産額製糸ノ惣計幷ニ之レニ對スル價格ノ統計調査ニ從事シ今ヤ全ク結了ヲ告クルニ至レリ本調査ノ主旨タル可成事實ヲ失セサラン事ヲ勗メ各種ノ調査ニ基キ取捨折衷編成セシモノナリ素ヨリ其正確ヲ保シ難シト雖モ亦以テ本業ノ爲メ裨益ナキニアラサルベシ今ヤ之レヲ梓ニ上セ當業者ノ參考ニ供ス讀者本表ニ依リ既往ノ經過ヲ知リ將來ニ益スル所アラハ幸又幸聊カ一言ヲ卷首ニ贅スト云爾

群馬縣蠶絲業組合取締所



I種
W
*1200801319790*

# 蠶絲產額價額五箇年比較表

| 項目 | 年度 | 廿二年 | | 廿一年 | | 二十年 | | 十九年 | | 十八年 | |
|---|---|---|---|---|---|---|---|---|---|---|---|
| | | 產額 | 價額 | 產額 | 價額 | 產額 | 價額 | 產額 | 價額 | 產額 | 價額 |
| 桑園反別 | | 一九・三六七・四反 | — | 一八・四一五・五反 | — | 一七・七四五・九反 | — | 一七・二二九・二反 | — | 一七・〇一〇・五反 | — |
| 立木數 | | 三・八六八・四八四本 | — | 二・五六三・六三〇 | — | 二・五六八・六三七 | — | 二・四八九・九七二 | — | 二・三五九・五六四 | — |
| 採葉量 | | 四三・六〇七・五二三メ | 一・七一三・九一四・九〇円錢 | 三九・八四九・〇六六 | 三・一八八・九二一・六五 | 三九・五九九・四八八 | 一・八八二・七六七・四四 | 三八・四四一・七四〇 | 一・六一二・一三三・九五 | 三七・六〇〇・七三七 | 一・六八六・六一二・八八 |
| 蠶種掃立數及收繭量 春蠶 | 掃立枚數 | 二一・七一四枚 | 二五三・九一五・七一円 | 二一五・九九〇 | 二四三・七三二・七六 | 二〇四・六五八 | 二二九・一〇四・二二 | 二〇〇・二〇二 | 二三三・八八九・四三 | 一九三・九二八 | 二一九・三四七・一四 |
| | 收繭高 | 一四四・二七・三七斛 | 四・〇七四・九三七・二二円 | 一三七・〇二七・六六 | 三・五一三・九四五・三六 | 一三九・四八四・二五 | 三・五八四・一二六・九八 | 一一九・一六七・四五 | 二・八八四・五八二・〇二 | 一一五・五六二・五二 | 二・六七五・四八五・九五 |
| 夏蠶 | 掃立枚數 | 一五・三五九枚 | 九・六二七・三一円 | 九・〇八八 | 五・二一七・三四 | 一〇・九一七 | 七・一九七・一〇 | 一一・八八二 | 七・一一二・二五 | 一二・八〇四 | 八・五四三・〇七 |
| | 收繭高 | 一〇二・四四一・九八斛 | 一〇一・四四一・九八円 | 四・四二二・一八 | 七七・三八五・九七 | 四・七七七・四四 | 七七・四七三・四一 | 四・八八三・四三 | 九四・五四六・〇七 | 四・九三二・五七 | 八一・三五三・五一 |
| 秋蠶 | 掃立枚數 | 三四・六四二枚 | 一九・三七二・〇二円 | 二九・二九三 | 一七・三六一・三六 | 二八・八七二 | 二〇・〇一九・〇二 | 二五・〇九〇 | 二一・九七九・三一 | 二三・三三九 | 二〇・八五二・二九 |
| | 收繭高 | 一〇・一六七・二〇斛 | 一八八・五三五・三〇円 | 九・四〇三・四四 | 一七六・一四一・四五 | 九・七四七・〇五 | 一七八・九七〇・七三 | 八・〇五九・五三 | 一五三・五九三・三〇 | 七・三七八・七一 | 一二五・六五〇・六二 |
| 合計 | 掃立枚數 | 二六二・七一五枚 | 二八二・九一五・〇四円 | 二五四・三七一 | 二六六・三一一・四六 | 二四四・四四七 | 二五六・三二〇・三四 | 二三七・一七四 | 二六二・九八〇・九九 | 二三〇・〇七一 | 二四八・七四二・五〇 |
| | 收繭高 | 一六〇・五八七・五三斛 | 四・三六四・九一四・五〇円 | 一五〇・八五三・二八 | 三・七六七・四七二・七八 | 一五四・〇〇八・七四 | 三・八四〇・五七一・一三 | 一三二・一一〇・四一 | 三・一三二・七二一・三九 | 一二七・八七三・八〇 | 二・八八二・四九〇・〇八 |

| 蠶數產額 春製蛾框蠶數 | 春蠶種 | 夏蠶種 | 秋蠶種 | 合計 | 生絲產額 器械生絲 | 座繰及提捻絲 | 合計 | 太絲產額 手繰絲 | 玉絲 | 合計 | 附屬品產額 熨斗絲 | 生皮苧 | 眞綿 | 合計 |
|---|---|---|---|---|---|---|---|---|---|---|---|---|---|---|
| 二九二、五九〇 | 一三三、六二二枚 | 一九、六七六枚 | 二三、七九七枚 | 一七七、〇九五枚 | 一〇、八五一、〇七五匁 | 一二五、五一八、五二三匁 | 一三六、三六九、五九八匁 | 一、八五八、七七〇匁 | 三、六八九、〇八二匁 | 五、五四八、五九〇匁 | 五三、七七九、四六七匁 | 九、三五〇、五〇一匁 | 三、三二〇、五九〇匁 | 六六、四五〇、五五八匁 |
| 四、九〇六、五〇円 | 一五〇、六三六、四七円 | 一〇、二九五、八五円 | 一七、七七〇、〇二円 | 一七八、七〇二、三四円 | 四六九、四二七、五九円 | 四、七九七、七〇五、四六円 | 五、二六七、一三三、〇五円 | 二五、七六五、五五円 | 六五、六三六、九九円 | 九一、五〇二、五四円 | 二三一、九九八、五二円 | 二二、五四六、七三円 | 三八、六一七、四五円 | 二九三、一六二、七〇円 |
| 一八〇、九九四 | 一三六、〇三二 | 二九、七九二 | 二八、九〇四 | 一九四、七二八 | 八、〇八五、〇八二 | 一二四、七七九、一九五 | 一三二、八六四、二七七 | 一、九三四、二八九 | 四、〇七九、三六八 | 六、〇一三、六五七 | 四八、二二三、三八八 | 一〇、七八九、八〇三 | 三、三二九、二六七 | 六二、三四二、四五八 |
| 三、六九一、二五 | 一三〇、九八六、〇二 | 二〇、七六七、五一 | 二二、六一四、五一 | 一七四、三六八、〇四 | 三一〇、九四九、七三 | 四、四〇九、〇五九、三二 | 四、七二〇、〇〇九、〇五 | 二三、一八〇、七七 | 六三、〇五四、六二 | 八六、二三五、三九 | 一九六、八一〇、八二 | 二四、五四四、三七 | 三六、一一三、三二 | 二五七、四六八、五一 |
| 八一、八六〇 | 一三〇、七六〇 | 一一、九七三 | 二八、四八四 | 一七一、二一七 | 六、二一〇、四五六 | 一二五、二九〇、九〇五 | 一三一、五〇一、三六一 | 一、九四一、七一九 | 四、〇三九、七二七 | 五、九八一、四四六 | 五四、二七六、八四七 | 八、六七八、六七八 | 二、九二八、一〇六 | 六五、八八三、六三一 |
| 一、三一五、九四 | 一二〇、七三六、〇九 | 八、一四一、三二 | 二一、〇二三、〇〇 | 一四九、八九九、四一 | 二四三、二六九、七六 | 四、三一八、一八一、〇六 | 四、五六一、四五〇、八二 | 二三、五三九、一七 | 五八、一八〇、五四 | 八一、七一九、七一 | 二六八、七七一、四四 | 二五、四五二、七六 | 三二、六三三、五九 | 三二六、八五七、七九 |
| 四〇、〇三〇 | 一一九、一六三 | 一〇、二二九 | 二五、九七八 | 一五五、三七〇 | 四、八二一、八八四 | 一二五、一四九、二一六 | 一二九、九七一、一〇〇 | 二、〇六五、四六一 | 三、八二六、七二九 | 五、八九二、一九〇 | 四一、五三二、四三七 | 一〇、〇二七、九三三 | 二、九九四、一九五 | 五四、五五四、五六五 |
| 七七六、六三 | 一一八、九九〇、五九 | 五、四二八、五九 | 一六、七二三、〇〇 | 一四一、一四二、一八 | 一九〇、二三〇、六一 | 四、三三九、六六七、四〇 | 四、五二九、八九八、〇一 | 二六、二六三、三四 | 五九、七九〇、一七 | 八六、〇五三、五一 | 一九四、四〇〇、六三 | 二六、七四七、六七 | 三四、七九五、〇四 | 二五五、九四三、三四 |
| 五一、四一八 | 一一三、一八六 | 一六、四二八 | 二八、七一〇 | 一五八、三二四 | 三、〇四五、九九二 | 一一八、二七八、〇〇五 | 一二一、三二三、九九七 | 一、七三九、八〇二 | 三、六七七、〇五二 | 五、四一六、八五四 | 四一、八六一、二八七 | 九、四四一、九七八 | 三、一九八、八二一 | 五四、五〇二、〇八六 |
| 七九一、〇八 | 一二四、九〇二、一一 | 六、六一九、四一 | 二三、四五二、一一 | 一五四、九七三、六三 | 一一七、五六二、五〇 | 四、〇九九、一六八、六六 | 四、二一六、七三一、一六 | 二〇、七八四、七三 | 五四、七四九、六〇 | 七五、五三四、三三 | 一七八、七七九、三九 | 二〇、二九八、〇九 | 三四、二二三、三二 | 二三三、三〇〇、八〇 |



# 各種增減高低比較表

| 年度／項目 | 桑園一反步採葉量 | 立木壹本ノ採葉量 | 桑葉壹圓ニ對スル量匁 | 養蠶家ノ數 | 蠶種家ノ數 | 製絲家ノ數 | 製絲釜數 | 春蠶 壹枚ニ對スル收繭高 | 春蠶 壹圓ニ對スル上繭ノ數量 | 夏蠶 一枚ニ對スル收繭高 | 夏蠶 壹圓ニ對スル上繭ノ數量 |
|---|---|---|---|---|---|---|---|---|---|---|---|
| 廿二年 產額 | 二二三・五メ | 五八三匁 | 二七・四メ | 七四・五七五戸 | 一・七六二戸 | 四五・九〇一戸 | 七二・七〇九筒 | 六七舛 | 三〇合 | 四〇舛 | 五二合 |
| 廿二年 增減高低 | 增 七・七メ | 減 一七二匁 | 增 一四・三メ | 增 一二四戸 | 增 六五戸 | 增 三九五戸 | 增 一・四四二筒 | 增 四舛 | 高 四合 | 減 八舛 | 低 六合 |
| 廿一年 產額 | 二一五・八 | 七五二 | 一三・一 | 七四・四五一 | 一・六九七 | 四五・五〇六 | 七一・二六七 | 六三 | 三四 | 四八 | 四六 |
| 廿一年 增減高低 | 增 四・七 | 減 三四 | 減 九・六 | 增 二・八四五 | 增 八〇 | 增 七九〇 | 增 二・一〇七 | 減 五 | 低 一 | 增 五 | 高 二〇 |
| 二十年 產額 | 二〇五・五 | 七八九 | 二二・七 | 七一・六〇六 | 一・六一七 | 四四・七一六 | 六九・一六〇 | 六八 | 三三 | 四三 | 六六 |
| 二十年 增減高低 | 減 二・七 | 減 一七 | 減 三・三 | 增 一・二九〇 | 增 八〇 | 增 九三 | 增 一四二 | 增 九 | — | 增 二 | 低 二二 |
| 十九年 產額 | 二〇七・八 | 八〇六 | 二六・〇 | 七〇・三一六 | 一・五三七 | 四四・六二三 | 六九・〇一八 | 五九 | 三三 | 四一 | 四四 |
| 十九年 增減高低 | 減 一・五 | 減 五一 | 增 一・七 | 增 一・三二三 | 增 四七 | 增 四六二 | 增 一二・八〇九 | — | 高 四 | 增 三 | 高 一九 |
| 十八年 產額 | 二〇九・三 | 八五七 | 二四・三 | 六八・九九三 | 一・四九〇 | 四四・一六一 | 五六・二〇九 | 五九 | 三七 | 三八 | 五三 |

| | | | | | | | | | | | | | |
|---|---|---|---|---|---|---|---|---|---|---|---|---|---|
| 秋蠶 壹枚ニ對スル收繭高 | 二九斤 | | 三斤 | 三二 | 減 | 二 | 三四 | 増 | 二 | 三二 | 増 | 二 | 三一 |
| 秋蠶 壹圓ニ對スル上繭ノ數量 | 四五合 | | \| | 四五 | 高 | 一 | 四六 | 低 | 二 | 四四 | 高 | 五 | 四九 |
| 春蠶壹框製蛾ノ價 | 一七厘 | 低 | 一厘 | 一八 | 高 | 一 | 一七 | 低 | 一 | 一八 | 高 | 三 | 一五 |
| 春蠶種壹枚ノ價 | 一・一二七厘 | 高 | 一六五厘 | 九六二 | 高 | 三九 | 九二三 | 低 | 七六 | 九九九 | 低 | 一〇四 | 一・一〇三 |
| 夏蠶種壹枚ノ價 | 五二三厘 | 低 | 一六八厘 | 六九一 | 高 | 一一 | 六八〇 | 高 | 一五〇 | 五三〇 | 高 | 一二七 | 四〇三 |
| 秋蠶種壹枚ノ價 | 五四七厘 | 低 | 二三五厘 | 七八二 | 高 | 四四 | 七三八 | 高 | 九四 | 六四四 | 低 | 一七二 | 八一六 |
| 器械生絲壹圓ノ量匁 | 二三・二分 | 高 | 二・八分 | 二六・〇 | 低 | 五 | 二五・五 | 低 | 三 | 二五・三 | 高 | 五 | 二五・八 |
| 座繰 座繰捻壹圓ノ量匁 | 二五・五分 | 高 | 七・〇分 | 三二・五 | 低 | 四・六 | 二七・九 | 高 | 九 | 二八・八 | | \| | 二八・八 |
| 座繰 提絲壹圓ノ量匁 | 二七・三分 | 高 | 九・四分 | 三六・七 | 低 | 五・八 | 三〇・九 | 低 | 四 | 三〇・五 | | \| | 三〇・五 |
| 手綵絲壹圓ノ量匁 | 七二・〇分 | 高 | 一一・九分 | 八三・九 | 低 | 三三・三 | 五〇・六 | 高 | 二八・二 | 七八・八 | 高 | 四・九 | 八三・七 |
| 玉絲壹圓ノ量匁 | 五六・二分 | 高 | 八・五分 | 六四・七 | 高 | 四・七 | 六九・四 | 低 | 五・四 | 六四・〇 | 高 | 三・二 | 六七・二 |
| 熨斗絲壹圓ノ量匁 | 二三二匁 | | 一三匁 | 二四五 | 低 | 四三 | 二〇二 | 高 | 一一 | 二一三 | 高 | 二一 | 二三四 |
| 生皮苧壹圓ノ量匁 | 四一四匁 | 高 | 二五匁 | 四三九 | 低 | 九九 | 三四〇 | 高 | 三五 | 三七五 | 低 | 九〇 | 四六五 |
| 眞綿壹圓ノ量匁 | 八六匁 | 高 | 六匁 | 九二 | 低 | 三 | 八九 | 低 | 三 | 八六 | | 七 | 九三 |



# 桑園反別採葉量最近五ヶ年表

| 科目 | 桑園反別高 | | | | | 採葉量 | | | | |
|---|---|---|---|---|---|---|---|---|---|---|
| 郡名／年次 | 廿二年 | 廿一年 | 廿年 | 十九年 | 十八年 | 廿二年 | 廿一年 | 廿年 | 十九年 | 十八年 |
| 東群馬 | 一六九・七反 | 一六五・九 | 一六三・一 | 一六〇・五 | 一五八・四 | 四九五・三六〇〆 | 三九九・五九〇 | 三八三・〇一五 | 四二一・〇五四 | 四二〇・九八二 |
| 南勢多 | 一・五九三・四 | 一・五三四・四 | 一・四九八・一 | 一・四八〇・六 | 一・四五八・三 | 二・三九〇・一〇〇 | 二・三〇一・六〇〇 | 二・四七六・五〇〇 | 二・二二〇・九〇〇 | 二・一八七・四五〇 |
| 西群馬 | 三・三一〇・九 | 二・七九九・二 | 二・六五七・七 | 二・四八七・〇 | 二・四二五・一 | 六・六二一・八〇〇 | 六・一五八・二四〇 | 五・三一五・四〇〇 | 四・九七四・〇〇〇 | 六・〇六二・七五〇 |
| 片岡 | 七六・八 | 七六・〇 | 六一・五 | 五六・八 | 四八・五 | 二三〇・四〇〇 | 二二二・七二〇 | 一八四・五〇〇 | 一七〇・四〇〇 | 一四五・五〇〇 |
| 佐位 | 一・二一〇・七 | 一・二一〇・七 | 一・一四一・〇 | 一・四〇一・二 | 一・一一五・二 | 三・五三〇・五六〇 | 三・八七四・二四〇 | 三・五三七・一〇〇 | 四・二〇三・六〇〇 | 三・三四五・六〇〇 |
| 那波 | 八八七・三 | 八四六・二 | 七九四・五 | 七五八・一 | 七九三・六 | 二・六六一・九〇〇 | 二・五三八・六〇〇 | 二・三八三・五〇〇 | 二・二七四・三〇〇 | 二・三八〇・八〇〇 |
| 綠埜 | 一・〇〇八・一 | 九八三・五 | 九五三・四 | 九二八・三 | 九〇六・六 | 一・八〇九・一二五 | 一・〇六六・六四〇 | 一・七三〇・二九四 | 一・六二一・四九一 | 一・五五二・九九四 |
| 多胡 | 五九六・三 | 五八八・三 | 五七八・九 | 五六八・三 | 五六七・一 | 二・一四六・五八〇 | 一・二七〇・七九八 | 一・九六〇・七二〇 | 一・九三四・八八〇 | 一・八四〇・五六〇 |
| 碓氷 | 一・三三五・二 | 一・三一〇・三 | 一・二八一・〇 | 一・二五〇・八 | 一・二三五・六 | 四・二九九・五六八 | 四・二九八・五一八 | 四六六・五一三 | 三・八三三・九〇三 | 三・七九一・八一〇 |
| 北甘樂 | 二・九七九・二 | 二・九一四・五 | 二・八七九・〇 | 二・八〇九・五 | 二・七六四・六 | 七・四八三・九四〇 | 七・〇二五・六五三 | 六・七六九・七四八 | 六・七五四・七〇三 | 六・二〇五・五〇五 |
| 南甘樂 | 一・三三一・一 | 一・三〇九・五 | 一・三〇九・三 | 一・二八七・六 | 一・二八一・九 | 一・七三三・〇五六 | 一・六五七・三一九 | 一・七二七・二七〇 | 一・六八九・八三八 | 一・六五二・九八七 |
| 吾妻 | 一・六九一・〇 | 一・六四四・三 | 一・五八六・六 | 一・五四一・五 | 一・四九一・四 | 二・九八七・七一四 | 二・八七六・三七三 | 二・七三六・五七四 | 二・六一〇・二八六 | 二・五七五・八一六 |
| 利根 | 一・一六二・〇 | 一・一一八・〇 | 一・〇三七・七 | 一・一〇一・四 | 一・〇二五・六 | 一・一七三・六二〇 | 九三九・一二〇 | 一・〇六八・八三〇 | 八八一・一二〇 | 七一七・九二〇 |
| 北勢多 | 二六三・二 | 二五七・四 | 二四五・八 | 二三八・一 | 三三五・八 | 三三八・九五三 | 三二〇・七二七 | 三〇七・九七五 | 二九七・四三五 | 二九〇・五五二 |
| 山田 | 四四六・二 | 四四三・三 | 四三四・五 | 三九九・八 | 三九〇・七 | 一・〇三三・四五五 | 八九四・七五一 | 九六八・八二九 | 七九三・八九八 | 七六一・三〇六 |
| 新田 | 一・〇〇四・八 | 九五三・八 | 九〇〇・七 | 八六一・九 | 八四三・二 | 一・五二六・三六二 | 一・三四六・二二三 | 一・二〇一・六八〇 | 一・一六六・一一二 | 一・一七三・四四一 |
| 邑樂 | 三〇一・四 | 二五九・四 | 二二三・一 | 一九七・八 | 一六八・九 | 八八九・八二四 | 七二三・五四〇 | 六三九・九五三 | 五八五・六〇六 | 四七二・九四九 |
| 計 | 一九・三六七・四 | 一八・四一五・五 | 一七・七四五・九 | 一七・五二九・二 | 一七・〇一〇・五 | 四一・三五二・三一七 | 三七・九一四・六五一 | 三七・五七三・四〇一 | 三六・四三三・五二五 | 三五・五七八・九二二 |

# 立木數及採葉量最近五ヶ年表

| 科目 | 立木數 | | | | | 採葉量 | | | | |
|---|---|---|---|---|---|---|---|---|---|---|
| 郡名＼年次 | 廿二年 | 廿一年 | 廿年 | 十九年 | 十八年 | 廿二年 | 廿一年 | 廿年 | 十九年 | 十八年 |
| 東群馬 | 本 — | 仝 — | 仝 — | 仝 — | 仝 — | 〆 — | 仝 — | 仝 — | 仝 — | 仝 — |
| 南勢多 | 一,四二九,一三九 | 一,三九四,六八二 | 一,三九三,九三六 | 一,三八六,一六七 | 一,三八一,三二九 | 七〇八,〇二二 | 五二四,〇三七 | 五四五,二三九 | 五二五,六九〇 | 五一〇,三一七 |
| 西群馬 | 二,四四二 | 二,一五六 | 二,三八四 | 二,三七二 | 二,四二六 | 一八,〇五八 | 一九,〇五九 | 一六,一一六 | 一九,八四八 | 一八,二三二 |
| 片岡 | — | — | — | — | — | — | — | — | — | — |
| 佐位 | 五九,六九二 | 五九,七一一 | 五九,八六四 | 五九,六四二 | 五八,九五二 | 一一九,三八四 | 一一九,三二一 | 一一九,七二八 | 一一九,二八四 | 一一七,九〇二 |
| 那波 | 二七,二九五 | 二七,〇六〇 | 二六,三一五 | 二六,一八五 | 二五,七五〇 | 二五,一一一 | 二二,五二四 | 二〇,七八五 | 二一,一三一 | 一二,三五九 |
| 綠埜 | 四,四〇八 | 四,四一五 | 四,三八〇 | 四,三六〇 | 四,三五五 | 二六,四七六 | 二五,七八八 | 二六,〇九四 | 二六,〇八二 | 二五,九五四 |
| 多胡 | 二,三八〇 | 二,三八〇 | 二,三七〇 | 二,三六五 | 二,三三三 | 二〇,六八〇 | 一六,五八〇 | 一八,五七〇 | 一八,一四二 | 一八,〇五二 |
| 碓氷 | — | — | — | — | — | — | — | — | — | — |
| 北甘樂 | 一,二五〇 | 二,二八二 | 二,九〇八 | 一一,八〇〇 | 一二,五六〇 | 三,七五〇 | 五,七〇〇 | 一一,六三二 | 四七,二〇〇 | 五〇,二四〇 |
| 南甘樂 | 一五〇 | 一二七 | 八三 | 二〇 | 二〇 | 三〇〇 | 二五四 | 一六六 | 四〇 | 四〇 |
| 吾妻 | 一三六,二四一 | 一三六,二二六 | 一三四,五九九 | 一三三,五七二 | 一,三〇七,〇八三 | 一七九,三〇五 | 一七一,九一五 | 一六七,〇四六 | 一六四,四四三 | 一五八,九四三 |
| 利根 | 七二五,〇七九 | 七〇三,九二四 | 七一一,九二四 | 六五三,二五七 | 六四六,〇〇九 | 九〇六,三六一 | 七九一,七〇五 | 八七六,九七九 | 七五〇,七六二 | 八〇〇,四三二 |
| 北勢多 | 一八〇,四四九 | 一六九,七一六 | 一六八,八七六 | 一六四,六二六 | 一五九,四九七 | 一三三,六七〇 | 一二〇,二六七 | 一一九,六六〇 | 二一四,六八七 | 二一二,一七三 |
| 山田 | 五〇,〇二五 | 四九,九八〇 | 四八,六八八 | 三七,八八〇 | 四六,二六〇 | 七九,三四八 | 七五,六八〇 | 七七,〇九四 | 七四,七〇〇 | 七二,五一五 |
| 新田 | 一九,八七五 | 八,一〇〇 | 一〇,〇〇〇 | 五,四〇〇 | 四,二〇〇 | 二五,八八二 | 二二,九五〇 | 一九,七四八 | 一八,〇一六 | 一七,二一六 |
| 邑樂 | 二,五三〇 | 二,八七三 | 二,三一〇 | 二,三二六 | 二,〇九〇 | 八,八六〇 | 八,六三五 | 七,二三〇 | 八,一九〇 | 七,四六〇 |
| 計 | 三,八六八,四八四 | 二,五六三,六三〇 | 二,五六八,六三七 | 二,四八九,九七二 | 二,三五九,五六四 | 二,二五五,二〇六 | 一,九三四,四一五 | 二,〇二六,〇八七 | 二,〇〇八,二一五 | 二,〇二一,八一五 |



# 生絲産額最近五ヶ年表

| 科目 | 器械生絲産額 | | | | | 捻及提造生絲産額 | | | | |
|---|---|---|---|---|---|---|---|---|---|---|
| 郡名＼年次 | 廿二年 | 廿一年 | 廿年 | 十九年 | 十八年 | 廿二年 | 廿一年 | 廿年 | 十九年 | 十八年 |
| 東群馬 | 円 三,三六六,〇〇〇 | 円 二,八七六,〇〇〇 | 円 二,三五八,〇〇〇 | 円 一,九八三,五〇〇 | 円 一,三二四,七〇〇 | 円 三五,六九〇,三三〇 | 円 三六,三〇九,四七七 | 円 四二,八五四,二七九 | 円 四六,二〇五,四三八 | 円 四四,〇九七,〇五五 |
| 南勢多 | 七〇六,八〇五 | 八四四,六九五 | 一,〇〇九,二六五 | 六七五,六四七 | 六四七,六一七 | 二三,九九〇,九七九 | 二三,八八四,五一二 | 一六,七二七,八六八 | 二一,〇七一,五二二 | 二一,八三七,四五五 |
| 西群馬 | 二,二〇〇,八〇〇 | 一,七七二,一四〇 | 七九,一二六 | 一八三,一六一 | 一八四,九六五 | 一九,七九九,八七一 | 一八,七八二,三〇四 | 一六,三四四,六八六 | 一八,一五〇,九一五 | 一六,八四三,四八一 |
| 片岡 | — | — | — | — | — | 一二二,七〇〇 | 一二九,六〇〇 | 一三〇,九五〇 | 一三七,四七五 | 一四一,六〇〇 |
| 佐位 | 七七五,五〇〇 | 六五三,一二〇 | 八六六,六二〇 | 六一八,八〇〇 | 三九八,七〇〇 | 三,五二四,〇三〇 | 三,八二二,八三七 | 三,六三二,三七〇 | 三,三九一,〇三八 | 二,八八〇,〇六〇 |
| 那波 | 七〇,五三二 | 一五二,三一八 | 四〇,三二六 | 六,二三一 | 三,三二八 | 三,二七六,七五〇 | 三,四六五,九〇〇 | 一,四七四,二四〇 | 一,三四二,七四〇 | 一,〇〇四,七四八 |
| 綠埜 | 三七二,〇〇〇 | 三五一,六三九 | 三六一,八一九 | 三二六,七二五 | 三二六,六八二 | 三,八八五,一二五 | 二,九六七,九三九 | 三,五四八,七八四 | 二,七四一,二七七 | 三,七二七,七九一 |
| 多胡 | 二六三,〇〇〇 | 四五一,〇〇〇 | 二八九,〇〇〇 | — | — | 一,四二五,四六〇 | 一,三三四,〇二〇 | 一,三九四,一〇〇 | 一,二三〇,四五〇 | 二,一三一,一一〇 |
| 碓氷 | 二,〇五四,一三九 | 七〇〇,〇〇〇 | 五二七,〇〇〇 | 三一二,八二〇 | — | 一〇,七九〇,四四五 | 一〇,七九〇,八三三 | 一五,七三八,一一八 | 八,五二五,六三六 | 七,一四七,八四〇 |
| 北甘樂 | 七七〇,〇〇三 | 四六,六五〇 | 五六〇,〇〇〇 | 五二〇,〇〇〇 | — | 一四,一三九,一七五 | 一四,九六二,〇九八 | 一四,九六二,〇九八 | 一四,三四二,二四四 | 一二,六一八,八一八 |
| 南甘樂 | 一三四,〇〇〇 | 一七八,〇〇〇 | 八五,〇〇〇 | 一七五,〇〇〇 | 一一五,〇〇〇 | 五八三,〇〇〇 | 五〇六,三二〇 | 五三六,二〇〇 | 五四〇,六〇〇 | 五八六,六五〇 |
| 吾妻 | 一三八,二九六 | 五九,五二〇 | 三四三,〇〇〇 | 二〇,〇〇〇 | 四五,〇〇〇 | 二,〇八八,五八二 | 一,九七五,七一七 | 一,九三九,九九二 | 一,八五四,六五八 | 一,七八一,八四四 |
| 利根 | — | — | — | — | — | 八七九,七九〇 | 七八三,三三〇 | 七一二,一一八 | 六二四,一四〇 | 五五五,四二三 |
| 北勢多 | — | — | — | — | — | 二〇六,九〇〇 | 二一五,四〇〇 | 二五九,七〇〇 | 二八九,八〇〇 | 二七四,四〇〇 |
| 山田 | — | — | — | — | — | 一,四二二,七八五 | 一,二六一,九五〇 | 一,五三八,三二七 | 一,四五九,三五〇 | 七〇一,二四二 |
| 新田 | — | — | — | — | — | 二,九三九,二六四 | 二,八二六,四八〇 | 二,六四九,九八〇 | 二,四七一,九四〇 | 二,二八八,三五[illegible] |
| 邑樂 | — | — | — | — | — | 七五三,三三七 | 七六〇,四七八 | 八四七,〇九五 | 七六九,九九三 | 六六〇,一三八 |
| 計 | 一〇,八五一,〇七五 | 八,〇八五,〇八二 | 六,二一〇,四五六 | 四,八二一,八八四 | 三,〇四五,九九二 | 一二五,五一八,五二三 | 一二四,七七九,一九五 | 一二五,二九〇,九〇五 | 一二五,一四九,二一六 | 一一八,二七八,〇〇五 |

# 太絲産額最近五ヶ年表

| 郡名 | 手操絲産額 廿二年 | 廿一年 | 廿年 | 十九年 | 十八年 | 玉絲産額 廿二年 | 廿一年 | 廿年 | 十九年 | 十八年 |
|---|---|---|---|---|---|---|---|---|---|---|
| 東群馬 | —目 | —目 | —目 | —目 | —目 | 一八三,六九七目 | 五〇三,七三三目 | 四二九,八三三目 | 四四二,四七五目 | 四五一,四五〇目 |
| 南勢多 | 二五,〇〇〇 | 二五,〇〇〇 | 二五,二五〇 | 二五,五〇〇 | 二五,三〇〇 | 一,三四八,三一七 | 一,三一二,一二六 | 一,三九七,七一二 | 一,二九四,五九二 | 一,二九八,四〇四 |
| 西群馬 | 四五九,九七四 | 四三七,六三三 | 四三四,八二〇 | 五七一,六三二 | 四四三,一五〇 | 四四八,四八二 | 四五三,五二二 | 三九五,九一九 | 四三〇,一一四 | 四二三,二〇五 |
| 片岡 | 七三,五〇〇 | 七八,四〇〇 | 七五,九五〇 | 七七,一七五 | 七八,四〇〇 | — | — | — | — | — |
| 佐位 | — | — | — | — | — | 三五一,二五八 | 四一〇,九二八 | 三六二,〇九八 | 三二一,六七八 | 三二二,七五七 |
| 那波 | — | — | — | — | — | 四二,一三七 | 五四,〇八一 | 四四,九五六 | 五一,五五八 | 三七,六四八 |
| 綠埜 | 二五四,〇〇〇 | 二四三,〇一六 | 二四三,一一八 | 二四九,二三〇 | 二四四,三三四 | 三一〇,二一五 | 二九〇,〇九二 | 二九〇,〇九二 | 二八九,九五八 | 二五〇,九九七 |
| 多胡 | 二四七,〇〇〇 | 二一三,〇〇〇 | 二五四,五〇〇 | 二七一,七〇〇 | 二四三,八〇〇 | 一〇,五〇〇 | 六,五〇〇 | 一三,〇〇〇 | 一二,五〇〇 | 七,八〇〇 |
| 碓氷 | — | — | — | — | — | — | — | — | — | — |
| 北甘樂 | 二一〇,四五六 | 二一一,〇九〇 | 二三六,五五三 | 二二九,九七七 | 一九五,〇〇七 | 六八六,三〇四 | 六二六,五〇四 | 六五四,八三七 | 六六〇,七五七 | 五〇五,八五〇 |
| 南甘樂 | 二九,六五〇 | 三二,四九〇 | 二九,〇四〇 | 三〇,九〇〇 | 二八,五七六 | 二六,二一〇 | 三〇,四六〇 | 二七,七八七 | 三一,三九〇 | 三一,二五〇 |
| 吾妻 | 九八,三四〇 | 一六四,一二五 | 一九九,三五三 | 一八一,一六〇 | 一八七,〇八八 | 一八,六四〇 | 二三,三三〇 | 二一,六六〇 | 二五,七〇〇 | 一七,〇三〇 |
| 利根 | 一六,二四〇 | 一二,二八五 | 一四,七八〇 | 一二,七四〇 | 一三,五〇七 | 三四,七二二 | 三三,八八〇 | 二七,三二〇 | 二七,五二〇 | 二八,〇三三 |
| 北勢多 | 二三,六一〇 | 二二,四〇〇 | 二二,二〇〇 | 一八,六三五 | 一八,四〇〇 | 四,〇〇〇 | 三,五〇〇 | 三,五〇〇 | 三,五〇〇 | 三,五〇〇 |
| 山田 | — | — | — | — | — | — | — | — | — | — |
| 新田 | 四〇九,〇〇〇 | 四八五,〇〇〇 | 三九五,〇〇〇 | 三八八,〇〇〇 | 二五二,一四〇 | 二一三,五〇〇 | 三一七,三五〇 | 三五六,〇一三 | 二二〇,九九〇 | 二八三,〇一三 |
| 邑樂 | 一二,〇〇〇 | 一〇,八五〇 | 一一,一五五 | 八,八一二 | 一〇,一〇〇 | 一一,一〇〇 | 一三,二六〇 | 一五,〇〇〇 | 一四,〇〇五 | 一六,一一五 |
| 計 | 一,八五八,七七〇 | 一,九三四,二八九 | 一,九四一,七一九 | 二,〇六五,四六一 | 一,七三九,八〇二 | 三,六八九,〇八二 | 四,〇七九,三六八 | 四,〇三九,七二七 | 三,八二六,七二九 | 三,六七七,〇五二 |



# 屑物産額最近五ヶ年表

| 郡名 | 熨斗絲産額 廿二年 | 廿一年 | 廿年 | 十九年 | 十八年 | 生皮苧産額 廿二年 | 廿一年 | 廿年 | 十九年 | 十八年 |
|---|---|---|---|---|---|---|---|---|---|---|
| 東群馬 | 一五,一二三,二〇〇目 | 一四,二七九,九六五目 | 一五,三三五,〇七五目 | 一三,七五一,四七〇目 | 一三,四三七,八九八目 | 五,〇〇〇目 | 八,〇〇〇目 | 六,〇〇〇目 | 五,〇〇〇目 | 六,〇〇〇目 |
| 南勢多 | 八,四七九,六八一 | 七,九九五,七九六 | 六,四六二,六四六 | 五,五三九,三八一 | 六,六二〇,七五〇 | 九二二,五五五 | 一,六六八,九六四 | 八五八,三三〇 | 八八六,二〇三 | 九四六,七八二 |
| 西群馬 | 一二,四七九,四五〇 | 一〇,二〇五,六五八 | 一六,五四五,四三七 | 七,六四七,四四九 | 七,六〇二,九七六 | 二,四九〇,二六七 | 三,一一九,六三〇 | 二,九一四,五六七 | 三,五九八,八七七 | 三,三六一,二六一 |
| 片岡 | 三七,八六〇 | 四〇,〇〇〇 | 四〇,三七〇 | 四二,三〇五 | 四三,六〇〇 | 九,八一〇 | 一〇,四〇〇 | 一〇,三四五 | 一〇,七三二 | 一一,〇〇〇 |
| 佐位 | 二,二〇八,五八七 | 三,六六三,二七九 | 二,五六八,五二八 | 二,八五一,二七四 | 二,五五六,〇二三 | 二,五三一,一〇四 | 二,六六四,一〇八 | 二,五七二,九八七 | 一,九九〇,五七四 | 一,八八七,一二七 |
| 那波 | 六三六,七二一 | 四四〇,二八八 | 四〇〇,二七八 | 三六七,三三八 | 三一五,四二一 | 二〇五,九六五 | 六七,一五〇 | 八九,九二二 | 六七,六八一 | 四六,八三七 |
| 綠埜 | 三,九八三,二〇〇 | 二,四六六,四一八 | 三,五七〇,五四一 | 二,一八八,七四八 | 三,七二一,二八七 | 四二六,一二一 | 二九三,一二〇 | 三五二,七四八 | 二二六,一〇八 | 三三九,九六五 |
| 多胡 | 九二六,六〇〇 | 八九二,四〇〇 | 一,〇二〇,九〇〇 | 八〇六,三五〇 | 八〇三,九二〇 | 二三〇,三〇〇 | 二〇四,七六〇 | 一九六,九五〇 | 一七四,四八〇 | 一七七,二〇〇 |
| 碓氷 | 九六四,二九七 | 一,〇三五,六三二 | 九九一,四六三 | 一,〇〇九,一八七 | 一,〇三二,九八二 | 八六七,三三三 | 一,〇五九,九九四 | 一,〇〇三,七三七 | 八八一,八七二 | 七五九,六二〇 |
| 北甘樂 | 四,七四五,一四二 | 五,〇九四,一七二 | 五,二六四,九六四 | 五,三七二,二五七 | 四,〇四〇,八四六 | 一,一四七,〇七一 | 一,〇四一,五三三 | 一,〇四一,五三二 | 一,五四九,九六〇 | 一,三五二,八六七 |
| 南甘樂 | 二〇五,七四二 | 一七一,一二八 | 一五四,五三四 | 一四九,二七二 | 一四三,八二八 | 一二二,一〇〇 | 一二七,二二〇 | 八〇,三五〇 | 七二,二七〇 | 六三,三二〇 |
| 吾妻 | 六四五,六九一 | 六五七,三〇六 | 六二三,九一九 | 六一四,〇九一 | 五九〇,六二八 | 四九,四九〇 | 四二,四九五 | 五〇,四七〇 | 八三,二三〇 | 一〇五,六八〇 |
| 利根 | 二〇七,二五〇 | 一六五,九六〇 | 一六二,七四〇 | 一五二,五〇〇 | 一三二,八〇〇 | 二六,〇〇〇 | 三九,〇三〇 | 二九,二八〇 | 一八,七五〇 | 一三,七五〇 |
| 北勢多 | 二二,五〇〇 | 二三,三〇〇 | 二六,七〇〇 | 二九,五〇〇 | 二八,三〇〇 | 三〇〇 | 二〇〇 | 一五〇 | 一五〇 | 一五〇 |
| 山田 | 二七五,六六五 | 二三八,〇六五 | 二七六,一五〇 | 二六六,一六五 | 九六,二一二 | — | 一一〇,〇〇〇 | 一二〇,〇〇〇 | 一二四,〇〇〇 | 七四,〇〇〇 |
| 新田 | 六三九,八八〇 | 六二七,八四〇 | 五七四,三七二 | 五一四,四三〇 | 四八八,〇一六 | 二八一,一〇〇 | 二七三,八五〇 | 二八一,五〇〇 | 二七五,四〇〇 | 二四三,二〇〇 |
| 邑樂 | 一九八,〇〇〇 | 二二六,一八五 | 二五八,二三〇 | 二三〇,七二〇 | 二〇五,八〇〇 | 三五,九八五 | 五九,三五〇 | 六九,八一〇 | 六二,六四六 | 六五,五九四 |
| 計 | 五三,七七九,四六七 | 四八,二二三,三八八 | 五四,二七六,八四七 | 四一,五三二,四三七 | 四一,八六一,二八七 | 九,三五〇,五〇一 | 一〇,七八九,八〇三 | 八,六七八,六七八 | 一〇,〇二七,九三三 | 九,四四一,九七八 |

# 春蠶種掃立枚數及繭產額最近五ヶ年表

| 郡名＼年次 | 蠶種掃立枚數 廿二年 | 廿一年 | 廿年 | 十九年 | 十八年 | 繭產額 廿二年 | 廿一年 | 廿年 | 十九年 | 十八年 |
|---|---|---|---|---|---|---|---|---|---|---|
| 東群馬 | 一、六〇〇枚 | 一、六五九枚 | 一、六五二枚 | 一、六四八枚 | 一、六〇九枚 | 一、二〇七、〇〇舛 | 一、四二一、三七舛 | 一、二四六、四七舛 | 一、一三七、三二舛 | 一、一四八、四一舛 |
| 南勢多 | 一六、九九八 | 一七、五四八 | 一五、四七五 | 一三、八五九 | 一三、六一六 | 一三、〇九九、一七 | 一二、九五七、一一 | 一二、〇五四、五七 | 二〇、四一四、三七 | 一〇、〇七四、九二 |
| 西群馬 | 三七、二〇五 | 三七、八一五 | 三六、六四二 | 三五、一三四 | 三四、〇一六 | 二四、〇九二、七九 | 二三、六八六、〇四 | 二二、二九五、〇三 | 二二、二四九、九六 | 二〇、三五七、二〇 |
| 片岡 | 七七三 | 七二五 | 七四三 | 六七五 | 六四五 | 五五六、五六 | 四九〇、三七 | 四七八、四九 | 四八六、〇〇 | 四四八、九二 |
| 佐位 | 七、七三四 | 七、八三二 | 七、〇二九 | 六、四五八 | 五、七五五 | 五、七四六、二八 | 六、五五四、一八 | 五、二七六、九九 | 四、六〇六、七七 | 三、二七六、六三 |
| 那波 | 五、四八六 | 五、四一一 | 五、四九〇 | 五、一八二 | 四、八六五 | 四、二六一、一五 | 四〇、三〇七、一五 | 四、九七九、六九 | 三、〇一四、九八 | 二、七三七、三二 |
| 緑埜 | 一〇、九三四 | 一二、〇六三 | 一一、〇六三 | 一〇、八七〇 | 一〇、八〇〇 | 九、八四七、〇五 | 八、〇七七、五六 | 九、二二九、二四 | 九、一二〇、五八 | 九、一〇六、三三 |
| 多胡 | 四、八六八 | 四、九六三 | 四、八七一 | 四、七一七 | 四、八六一 | 三、七五五、八四 | 三、〇六一、六九 | 三、三四五、九八 | 二、九〇六、四七 | 二、八五七、七八 |
| 碓氷 | 一九、五四四 | 一九、七三七 | 一八、三五六 | 一七、八〇一 | 一七、二二二 | 一五、五八九、四六 | 一二、五八九、三四 | 一七、三三二、一一 | 一〇、〇〇一、〇三 | 八、一八七、七七 |
| 北甘樂 | 三〇、八五〇 | 三〇、八二二 | 二九、一八八 | 二九、一七三 | 二八、四九八 | 一七、三八二、六九 | 一七、五一〇、四六 | 一七、四八七、六九 | 一七、三五〇、九九 | 一五、一二一、三八 |
| 南甘樂 | 七、一五四 | 七、二一一 | 七、一六三 | 七、一五三 | 七、一八〇 | 四、二八二、九七 | 四、〇四一、六二 | 四、〇〇六、八七 | 三、九四一、四九 | 三、九五四、九二 |
| 吾妻 | 一五、四四九 | 一五、二六〇 | 一四、九〇九 | 一六、四二五 | 一四、一八五 | 一〇、三〇三、八三 | 九、九九五、二三 | 九、五八六、〇一 | 九、二六七、七二 | 八、八五二、五三 |
| 利根 | 一八、九九九 | 一八、三〇八 | 一六、八八一 | 一六、二四九 | 一五、五一二 | 一一、六二七、〇〇 | 一〇、八四二、〇七 | 一〇、八〇三、七九 | 一〇、六四三、〇九 | 九、三四六、四六 |
| 北勢多 | 三、一八九 | 三、一三一 | 三、一〇九 | 二、八一五 | 二、四九一 | 二、二九二、二九 | 二、二二三、五四 | 二、一八六、〇六 | 一、九一八、八八 | 一、七三〇、七六 |
| 山田 | 四、〇八八 | 三、九九八 | 三、〇九五 | 三、四四九 | 二、九三四 | 二、五一五、七六 | 二、五六三、八〇 | 二、三一三、八八 | 二、〇九〇、五三 | 一、四五三、五八 |
| 新田 | 八、二一〇 | 八、一〇〇 | 七、四五六 | 六、五五三 | 五、九四七 | 五、一七三、二一 | 四、三一〇、〇七 | 四、一三一、八三 | 三、八五二、四六 | 三、八六一、六三 |
| 邑樂 | 二、五〇八 | 二、四〇四 | 一、四四八 | 一、七二九 | 一、三四四 | 一、五九三、〇〇 | 一、五〇二、四五 | 一、三三四、七九 | 一、一五九、四三 | 九五〇、六四 |
| 計 | 一九五、五八九 | 一九六、九八七 | 一八四、五七〇 | 一七七、八九〇 | 一七一、四七〇 | 一三三、三二六、〇五 | 一二四、三七九、七九 | 一二七、〇七九、四九 | 一〇六、一六二、〇七 | 一〇三、四六七、一八 |



# 掛合種掃立枚數及繭產額最近五ヶ年表

| 郡名＼年次 | 蠶種掃立枚數 廿二年 | 廿一年 | 廿年 | 十九年 | 十八年 | 繭產額 廿二年 | 廿一年 | 廿年 | 十九年 | 十八年 |
|---|---|---|---|---|---|---|---|---|---|---|
| 東群馬 | 一、〇四七 | 一、〇七六 | 一、〇〇七 | 九四二 | 九六八 | 五八六、三八 | 七三〇、二二 | 六二九、六三 | 五八三、四九 | 五七一、五七 |
| 南勢多 | 三、三四五 | 三、八五七 | 四、〇六九 | 四、九七七 | 五、四三七 | 二、四六九、九一 | 二、七五六、九八 | 二、九二四、〇九 | 三、一八二、二六 | 三、四〇三、二七 |
| 西群馬 | 七、五一一 | 七、七一九 | 七、七三七 | 八、〇九三 | 七、八九九 | 四、一八一、三六 | 四、三四三、八三 | 三、六五七、九四 | 四、〇一五、四三 | 四、二〇七、七〇 |
| 片岡 | 八五 | 一二四 | 一三二 | 一四三 | 一四八 | 三七、二一 | 二九、一七 | 二七、二二 | 三一、八三 | 三五、八九 |
| 佐位 | 一、三四〇 | 二、一五四 | 二、三三〇 | 二、八〇一 | 二、八二三 | 一、四一九、九一 | 二、四一一、〇九 | 二、四六二、二二 | 二、二七二、二八 | 一、二二〇、六六 |
| 那波 | 六三一 | 六四九 | 六五一 | 六六五 | 五八六 | 三四五、一五 | 三九五、二二 | 三八〇、二二 | 四〇二、八九 | 三二〇、九七 |
| 緑埜 | 五七 | 一六三 | 一六八 | 二八三 | 三三九 | 三六、四二 | 八九、一〇 | 九二、八五 | 一四八、二三 | 一八七、六六 |
| 多胡 | 七〇 | 六五 | 七〇 | 五五 | 五八 | 四一、八〇 | 三九、〇〇 | 四二、二〇 | 四三、六〇 | 三七、七八 |
| 碓氷 | 一九四 | 一八九 | 一五四 | 二一二 | 二二〇 | 一四七、九一 | 一五八、〇七 | 一四八、九二 | 一〇七、一一 | 一〇一、八七 |
| 北甘樂 | 三六二 | 三四六 | 三二二 | 四七七 | 三三〇 | 一八八、〇〇 | 一四八、六八 | 一九四、九〇 | 二七四、五七 | 一四〇、九〇 |
| 南甘樂 | 五〇 | 五六 | 六五 | 七五 | 八三 | 四一、九五 | 四五、九〇 | 四九、八五 | 五三、五五 | 五九、二五 |
| 吾妻 | 三二二 | 三三六 | 三七三 | 三九五 | 三九五 | 一八五、五一 | 一八六、一九 | 一八九、二〇 | 二二五、四一 | 二三〇、四一 |
| 利根 | 一五五 | 一五八 | 一二八 | 二〇〇 | 一三〇 | 六四、一四 | 七二、二五 | 八〇、〇〇 | 六七、〇六 | 七一、一八 |
| 北勢多 | 一一三 | 一一九 | 一一七 | 一五一 | 一八七 | 六九、七六 | 六一、一八 | 六七、一四 | 九一、二四 | 九二、一五 |
| 山田 | 四一一 | 四三九 | 六九五 | 七五〇 | 九二三 | 三三八、二九 | 三四四、四二 | 四〇五、六六 | 四三七、二四 | 五八七、四四 |
| 新田 | 一、一五一 | 一、二七二 | 一、八一一 | 一、八四五 | 一、六六九 | 五六四、三七 | 六四一、九二 | 八七三、三六 | 八八八、八九 | 六八三、七七 |
| 邑樂 | 二八一 | 二八一 | 二五九 | 二四八 | 二六三 | 一七三、二五 | 一九四、六五 | 一七九、三七 | 一八〇、三一 | 一四二、八七 |
| 計 | 一七、一二五 | 一九、〇〇三 | 二〇、〇八八 | 二二、三一二 | 二二、四五八 | 一〇、八九一、三三 | 一二、六四七、八七 | 一二、四〇四、七六 | 一三、〇〇五、三八 | 一二、〇九五、三四 |

## 初度夏蠶掃立枚數及繭産額最近五ヶ年表

| 郡名＼年次 | 蠶種掃立枚數 廿二年 | 蠶種掃立枚數 廿一年 | 蠶種掃立枚數 廿年 | 蠶種掃立枚數 十九年 | 蠶種掃立枚數 十八年 | 繭産額 廿二年 | 繭産額 廿一年 | 繭産額 廿年 | 繭産額 十九年 | 繭産額 十八年 |
|---|---|---|---|---|---|---|---|---|---|---|
| | 枚 | 枚 | 枚 | 枚 | 枚 | 斤 | 斤 | 斤 | 斤 | 斤 |
| 東群馬 | — | — | — | — | — | — | — | — | — | — |
| 南勢多 | 九〇 | 八七 | 九九 | 一八三 | 三四一 | 二四七・五五 | 一九二・三〇 | 二三五・九八 | 二五九・五〇 | 二九八・八三 |
| 西群馬 | 一・七二八 | 一・二六七 | 一・六〇六 | 一・四七三 | 一・七六三 | 八四二・七二 | 六九八・九八 | 三二九・五四 | 五三四・二八 | 六六九・四七 |
| 片岡 | 二六 | 三八 | 二八 | 三二 | 四二 | 六・三四 | 六・八三 | 九・二七 | 七・八一 | 一〇・三四 |
| 佐位 | 五二〇 | 五四四 | 五二四 | 七四一 | 六七一 | 三六七・五一 | 三二八・八二 | 三五〇・五六 | 三二四・五四 | 四三五・四〇 |
| 那波 | 三一〇 | 二二三 | 二〇六 | 二四六 | 二七〇 | 六六・六六 | 一〇四・九一 | 五〇〇・九二 | 一〇三・九〇 | 一二七・一六 |
| 緑埜 | 二五 | 二九 | 三〇 | 二八 | 二五 | 一〇・八二 | 一四・五九 | 一四・七五 | 一三・八五 | 八・二八 |
| 多胡 | 八三 | 五〇 | 七三 | 六八 | 六三 | 四九・八六 | 二九・二五 | 九四・〇四 | 四一・四六 | 三六・八一 |
| 碓氷 | 六一四 | 三八七 | 三三九 | 三二二 | 二九〇 | 九四・六九 | 七九・四八 | 八四・六〇 | 一一六・八八 | 七一・二八 |
| 北甘樂 | 二一六 | 二二三 | 一七九 | 一三三 | 九〇 | 五九・〇六 | 六六・二六 | 五三・六五 | 三四・七九 | 二九・三三 |
| 南甘樂 | — | — | — | — | — | — | — | — | — | — |
| 吾妻 | 一一八 | 一〇一 | 九八 | 八六 | 七五 | 七四・六四 | 五三・五三 | 五〇・〇八 | 四二・三二 | 三九・七三 |
| 利根 | 二六六 | 一五二 | 一九五 | 一八三 | 一七三 | 一一四・五四 | 六一・六〇 | 八一・二五 | 七三・三五 | 五七・〇五 |
| 北勢多 | 一〇 | 一二 | 一三 | 一二 | 一四 | 三・一〇 | 三・四〇 | 四三五 | 三五〇 | 四・一六 |
| 山田 | 六 | 二 | — | 一八 | 二五 | 二・八七 | 八五 | — | 九〇〇 | 二五・四二 |
| 新田 | 四六〇 | 二八四 | 三六五 | 六二九 | 五四四 | 一一四・七九 | 七六・四八 | 一七六・三八 | 二〇三・九七 | 一九六・八二 |
| 邑樂 | 三五八 | 二九六 | 二一六 | 一八〇 | 二八二 | 一六八・〇六 | 一一九・一八 | 一〇五・六七 | 一一六・二四 | 一三五・七五 |
| 計 | 四・八三〇 | 三・六九五 | 三・九七一 | 四・三三四 | 四・六六八 | 二・二二三・二一 | 二・〇〇六・五八 | 二・〇九一・〇四 | 一・八八五・三九 | 二・一四五・八三 |



## 再夏蠶掃立枚數及繭産額最近五ヶ年表

| 郡名＼年次 | 蠶種掃立枚數 廿二年 | 蠶種掃立枚數 廿一年 | 蠶種掃立枚數 廿年 | 蠶種掃立枚數 十九年 | 蠶種掃立枚數 十八年 | 繭産額 廿二年 | 繭産額 廿一年 | 繭産額 廿年 | 繭産額 十九年 | 繭産額 十八年 |
|---|---|---|---|---|---|---|---|---|---|---|
| 東群馬 | 六一 | — | — | — | — | 三三・五二 | — | — | — | — |
| 南勢多 | 六〇二 | 三八七 | 五九一 | 九七三 | 九四二 | 二〇六・六九 | 一七一・四七 | 三三二・一四 | 四七〇・四七 | 四五一・六三 |
| 西群馬 | 二・八九四 | 九五八 | 一・六五〇 | 一・三〇二 | 一・三九四 | 九三三・九九 | 四八一・九七 | 三三八・四九 | 四〇一・三七 | 三六七・二四 |
| 片岡 | 二八 | 六四 | 三二 | 五二 | 九六 | 六・八三 | 七・八一 | 一一・七二 | 一二・六九 | 一七・五七 |
| 佐位 | 六五三 | 四六九 | 七七九 | 八六八 | 一・二三〇 | 四八二・三三 | 二二一・六六 | 二九三・六八 | 三一五・〇八 | 三二三・四二 |
| 那波 | 七五五 | 二五二 | 二六九 | 二八六 | 二六八 | 一一六・三一 | 一五九・一九 | 一二五・六七 | 一二六・八五 | 一一九・七三 |
| 緑埜 | 五一 | 二五 | 四〇 | 四九 | 二七〇 | 二二・五二 | 一二・六〇 | 一九・八八 | 二四・二五 | 一一四・一八 |
| 多胡 | 三五三 | 三五五 | 三九八 | 四一一 | 四四四 | 二〇四・〇五 | 一九七・〇六 | 二二二・七七 | 二五一・四四 | 二五九・三八 |
| 碓氷 | 一・五八一 | 一・二六一 | 一・一〇八 | 一・三〇六 | 一・二二一 | 六五五・八三 | 五二七・四五 | 四八五・八七 | 五九五・二九 | 四三三・一三 |
| 北甘樂 | 一・二五四 | 二二〇 | 三四三 | 五五八 | 四九六 | 七・〇三 | 九二・五二 | 一六九・五九 | 二二六・四一 | 一五六・一二 |
| 南甘樂 | — | — | — | — | — | — | — | — | — | — |
| 吾妻 | 九二八 | 九〇八 | 九一四 | 八一八 | 七三七 | 三八〇・二三 | 三二六・九一 | 三五四・八二 | 二八〇・五六 | 二七三・一三 |
| 利根 | 七三三 | 一七三 | 三二七 | 二一五 | 二五三 | 三九九・六八 | 八二・三六 | 一二八・九八 | 一一一・九〇 | 一一三・七九 |
| 北勢多 | 一二九 | 一一三 | 一六九 | 一〇五 | 一〇八 | 四三・八七 | 四四・四〇 | 八三・九五 | 二九・〇一 | 五四・三四 |
| 山田 | 九五 | 三〇 | 二〇 | 三〇 | 二〇 | 四四・三二 | 一四・〇〇 | 一七・四六 | 一九・四八 | 八・七八 |
| 新田 | 一四〇 | 六五 | 五二 | 三二七 | 四六四 | 五九・一八 | 二〇・八八 | 一六・八四 | 五九・六二 | 四〇・八一 |
| 邑樂 | 二七二 | 一一三 | 二五四 | 二四八 | 一九三 | 九三・三七 | 五五・三二 | 八四・五五 | 七三・六二 | 五三・四九 |
| 計 | 一〇・五二九 | 五・三九三 | 六・九四六 | 七・五四八 | 八・一三六 | 三・九七九・七五 | 二・四一五・六〇 | 二・六八六・四〇 | 二・九九八・〇四 | 二・七八六・七四 |

# 秋蠶種掃立枚數及繭產額最近五ヶ年表

## 蠶種掃立枚數

| 郡名＼年次 | 廿二年 | 廿一年 | 廿年 | 十九年 | 十八年 |
|---|---|---|---|---|---|
| 東群馬 | 一〇四 | 一四五 | 一〇八 | 一一三 | 一三一 |
| 南勢多 | 一・〇八六 | 一・一八一 | 一・八七一 | 一・四四〇 | 一・三五〇 |
| 西群馬 | 一〇・七二一 | 一〇・四七五 | 一〇・六七三 | 八・九五一 | 九・〇二七 |
| 片岡 | 二五一 | 一八五 | 一九五 | 一五二 | 一六四 |
| 佐位 | 二・〇一九 | 一・八六七 | 一・七三五 | 一・五六九 | 一・五一二 |
| 那波 | 一・二六七 | 一・一三六 | 一・〇四二 | 九八五 | 八九五 |
| 綠埜 | 三・七三二 | 二・九七五 | 二・四一七 | 二・四四五 | 二・二二四 |
| 碓氷 | 三・〇七四 | 二・四六九 | 二・二一〇 | 一・九七七 | 一・八六五 |
| 多胡 | 五九七 | 六八二 | 五七三 | 五二四 | 六一五 |
| 北甘樂 | 六・七六八 | 四・三七〇 | 四・六八四 | 三・九三一 | 三・一九九 |
| 南甘樂 | 一二 | 一四 | 一〇 | 一五 | 二〇 |
| 吾妻 | 九 | 四 | 三 | 七 | 四 |
| 利根 | 五 | 一 | 三〇 | 二 | 一二 |
| 北勢多 | | | | | |
| 山田 | 一二三 | 一七三 | 六〇 | 三〇 | 四 |
| 新田 | 三・九二三 | 二・八五九 | 二・六九五 | 二・五八二 | 二・〇三一 |
| 邑樂 | 八五一 | 七五七 | 五五六 | 三六七 | 一八二 |
| 計 | 三四・六四二 | 二九・二九三 | 二八・八七二 | 二五・〇九〇 | 二三・三三九 |

## 蠶種掃立枚數

| 郡名＼年次 | 廿二年 | 廿一年 | 廿年 | 十九年 | 十八年 |
|---|---|---|---|---|---|
| 東群馬 | 三六・六〇 | 五四・六九 | 五三・五〇 | 四四・〇九 | 三七・〇二 |
| 南勢多 | 五二・五四 | 五五・四六 | 八八〇・四五 | 七一九・二二 | 六九二・二七 |
| 西群馬 | 二・五四九・五九 | 二・三七八・六七 | 二・五一七・九三 | 一・九七七・三八 | 一・九六五・三八 |
| 片岡 | 四五・七五 | 三五・六八 | 三三・八五 | 二七・八一 | 三〇・〇一 |
| 佐位 | 八二二・五七 | 七九八・四九 | 七三九・一二 | 七六二・五二 | 六一九・九二 |
| 那波 | 五〇五・九八 | 五六八・六五 | 五九六・五〇 | 四七一・五一 | 四五〇・二〇 |
| 綠埜 | 二・〇六八・八四 | 一・六五五・一三 | 一・三四〇・四一 | 一・三四二・二〇 | 九七九・一八 |
| 碓氷 | 三八六・〇三 | 四一五・一六 | 三二四・八〇 | 二九九・五二 | 四〇四・二 |
| 多胡 | 八七三・四七 | 八五九・八九 | 八六三・四六 | 七四六・八三 | 六二三・七七 |
| 北甘樂 | 一・〇九〇・九三 | 九五三・五七 | 一・一四六・〇〇 | 七九一・四六 | 六七七・六三 |
| 南甘樂 | 三・三三 | 四・二三 | 四・九九 | 三・八九 | 三・三五 |
| 吾妻 | 四・六六 | 二・三二 | 一・〇七 | 二・三三 | 一・六七 |
| 利根 | 二〇〇 | 四〇 | 八・九四 | 五七 | |
| 北勢多 | | | | | |
| 山田 | 七九二 | 四四・三六 | 二三〇 | 一五・〇〇 | 三〇〇 |
| 新田 | 八〇二・六一 | 九三四・三一 | 九六六・一八 | 七三二・〇〇 | 七九九・九〇 |
| 邑樂 | 三七三・九九 | 一四二・四三 | 二四六・八五 | 一二三・一〇 | 六四・八一 |
| 計 | 一〇・一六七・二〇 | 九・四〇二・四四 | 九・七四七・〇五 | 八・〇五九・五三 | 七・三七八・七一 |



# 春蠶種框製產額最近五ヶ年表

## 原蠶種蛾數

| 郡名＼年次 | 廿二年 | 廿一年 | 廿年 | 十九年 | 十八年 |
|---|---|---|---|---|---|
| 東群馬 | 縣 | 全 | 全 | 全 | 全 |
| 南勢多 | | | | | |
| 西群馬 | 三四・九二二 | 五六・一二三 | 一八・二二二 | 三・四五〇 | 三五〇〇 |
| 片岡 | | | | | |
| 佐位 | | | | | |
| 那波 | 四〇・六六五 | 三〇・八四四 | 一五・一二〇 | 二三・五三五 | 一〇・〇三〇 |
| 綠埜 | | | | | |
| 碓氷 | 五二・〇〇〇 | 四・八〇〇 | 一八〇〇〇 | 二・五〇〇 | |
| 多胡 | | | | | |
| 北甘樂 | 四・六〇 | 六一〇 | 三三〇 | 二〇 | |
| 南甘樂 | 一二・三七五 | 八・五六〇 | 三・六二五 | 一・三七五 | 一〇〇〇 |
| 吾妻 | 一六・〇一〇 | 五六〇 | 一七三 | | |
| 利根 | | | | | |
| 北勢多 | | | | | |
| 山田 | 九四〇 | 九四〇 | 三〇 | | |
| 新田 | | | | | |
| 邑樂 | | | | | |
| 計 | 一五六・三六三 | 一〇二・四二六 | 三九・五六〇 | 三〇・八八〇 | 三六・八四八 |

## 製絲蛾數

| 郡名＼年次 | 廿二年 | 廿一年 | 廿年 | 十九年 | 十八年 |
|---|---|---|---|---|---|
| 東群馬 | 繭 | 全 | 全 | 全 | 全 |
| 南勢多 | | | | | |
| 西群馬 | 六五・〇三〇 | 一九・九九五〇 | 七・二〇〇 | 一・〇〇〇 | |
| 片岡 | | | | | |
| 佐位 | | | | | |
| 那波 | 二〇・六〇〇 | 一四・八七〇 | 一三・七六〇 | 五・一〇〇 | 二・〇一〇 |
| 綠埜 | | | | | |
| 碓氷 | 二八・〇〇〇 | 二九・〇〇〇 | 八・〇〇〇 | 一・五〇〇 | |
| 多胡 | | | | | |
| 北甘樂 | 六〇 | 九五 | 五〇 | 五〇 | |
| 南甘樂 | 一五・三六五 | 七・九〇〇 | 二・〇〇〇 | 一・〇〇〇 | |
| 吾妻 | | | | | |
| 利根 | | | | | |
| 北勢多 | | | | | |
| 山田 | | | | | |
| 新田 | | | | | |
| 邑樂 | | | | | |
| 計 | 一三六・一九八 | 七八・五六六 | 四二・二〇〇 | 九・一五〇 | 一四・五七〇 |

# 春蠶種普通製産額最近五ヶ年表

| 科目 | 原種枚數 | | | | | 製絲枚數 | | | | |
|---|---|---|---|---|---|---|---|---|---|---|
| 部名／年次 | 廿二年 | 廿一年 | 廿年 | 十九年 | 十八年 | 廿二年 | 廿一年 | 廿年 | 十九年 | 十八年 |
| 東群馬 | 枚 | 仝 | 仝 | 仝 | 仝 | 枚 | 仝 | 仝 | 仝 | 仝 |
| 南勢多 | — | — | — | — | — | 四・〇六〇 | 四・二二九 | 五・一六〇 | 三・五二〇 | 三・五二〇 |
| 西群馬 | 二・二〇五 | 一・八四五 | 九九六 | 一・二〇五 | 七六六 | 一九・八九〇 | 一八・二六五 | 一六・六一七 | 一七・三九六 | 一六・三二八 |
| 片岡 | — | — | — | — | — | — | — | — | — | — |
| 佐位 | 八三一 | 七〇七 | 一・四八三 | 一・一八三 | 一・三八一 | 二八・〇七六 | 二二・二二六 | 二二・六〇七 | 一八・五一七 | 一五・〇二〇 |
| 那波 | 七四八 | 五五八 | 四三九 | 三六三 | 四一六 | 二・二一二 | 一七・九四二 | 一五・六〇八 | 一四・六六八 | 一六・八八四 |
| 綠埜 | — | — | — | — | — | 二九・五八三 | 二八・二七〇 | 二七・三四一 | 二七・一二七 | 二六・五九七 |
| 多胡 | — | — | — | — | — | 三・八四三 | 四・二六八 | 四・〇六〇 | 四・二六九 | 四・五〇四 |
| 碓氷 | 二五〇 | 二七〇 | — | — | — | 三・三八〇 | 二・四五〇 | 二・〇五〇 | 一・九八〇 | — |
| 北甘樂 | 三三一 | 二八二 | 二六五 | 二五八 | 二四八 | 一一・一一七 | 一〇・〇四六 | 九・一六二 | 七・九一七 | 七・五四八 |
| 南甘樂 | 一〇 | 一〇 | 一〇 | 一一 | 一〇 | 二五二 | 三二九 | 二八〇 | 一八一 | 一七五 |
| 吾妻 | 一四 | 一二 | 八 | 三六 | 四三 | 七七三 | 六四九 | 四三七 | 三五八 | 二四四 |
| 利根 | 五 | 八 | 八 | 七 | 七 | 四六四 | 三二八 | 三二八 | 二五六 | 二四八 |
| 北勢多 | — | — | — | — | — | — | — | — | — | — |
| 山田 | 六三 | 六三 | 五五 | 二六 | 二六 | 五二三 | 四二五 | 四五〇 | 四六三 | 四七〇 |
| 新田 | — | — | — | — | 一三五 | 六・八六三 | 六・八〇六 | 六・四〇八 | 六・六一八 | 五・八一二 |
| 邑樂 | — | — | — | — | — | 一三・八八一 | 一一・九六八 | 一二・六二五 | 七・三三四 | 五・八〇八 |
| 計 | 四・四五七 | 三・七五五 | 三・二六四 | 三・〇八九 | 四・二四七 | 一二四・九一六 | 一二八・二〇一 | 一二三・一三三 | 一一〇・五九四 | 一〇三・一五八 |



# 掛合蠶種産額最近五ヶ年表

| 科目 | 原種枚數 | | | | | 製絲枚數 | | | | |
|---|---|---|---|---|---|---|---|---|---|---|
| 部名／年次 | 廿二年 | 廿一年 | 廿年 | 十九年 | 十八年 | 廿二年 | 廿一年 | 廿年 | 十九年 | 十八年 |
| 東群馬 | 枚 | 仝 | 仝 | 仝 | 仝 | 枚 | 仝 | 枚 | 仝 | 仝 |
| 南勢多 | — | — | — | — | — | 九七八 | 九七八 | 九七八 | 八八一 | 八八一 |
| 西群馬 | 三二五 | 二三三 | 二〇二 | 二六二 | 一八六 | 一・六四四 | 一・五五〇 | 一・三五六 | 一・五三二 | 一・三〇三 |
| 片岡 | — | — | — | — | — | — | — | — | — | — |
| 佐位 | 一一 | 五五 | 二一五 | 三〇五 | 三〇八 | 六六六 | 八五三 | 一・一八三 | 一・七四一 | 二・三七七 |
| 那波 | 五 | 一二 | 五 | 二〇五 | 七五 | 一五五 | 九四 | 一二三 | 二四五 | 三四八 |
| 綠埜 | 三九 | 七一 | 五五 | 五八 | 四三 | 二八七 | 九八 | 一〇四 | 一三二 | 一四三 |
| 多胡 | — | — | — | — | — | — | — | — | — | — |
| 碓氷 | — | — | — | — | — | — | — | — | — | — |
| 北甘樂 | 一四 | 一五 | 一三 | 一四 | 一七 | 一二五 | 一一七 | 一二九 | 一〇五 | 一〇〇 |
| 南甘樂 | — | — | — | — | — | — | — | — | — | — |
| 吾妻 | — | — | — | — | — | — | — | — | — | — |
| 利根 | — | — | — | — | — | — | — | — | — | — |
| 北勢多 | — | — | — | — | — | — | — | — | — | — |
| 山田 | — | — | — | — | — | — | — | — | — | — |
| 新田 | — | — | — | — | — | — | — | — | — | — |
| 邑樂 | — | — | — | — | — | — | — | — | — | — |
| 計 | 三九四 | 三八六 | 四九〇 | 八四四 | 六二九 | 三・八五五 | 三・六九〇 | 三・八七三 | 四・六三六 | 五・一五二 |

# 夏蠶種產額最近五ヶ年表

## 原種枚數

| 郡名＼年次 | 廿二年 | 廿一年 | 廿年 | 十九年 | 十八年 |
|---|---|---|---|---|---|
| 東群馬 | 枚 | 仝 | 仝 | 仝 | 仝 |
| 南勢多 | 五 | 四 | 三 | 二 | 二 |
| 西群馬 | 四六 | 八〇 | 九〇 | 一一〇 | 六二 |
| 片岡 | 一・〇〇五 | 一・六五五 | 二・四六〇 | 一・五一〇 | 二・六〇二 |
| 佐位 | 仝 | 仝 | 仝 | 仝 | 仝 |
| 那波 | 一九 | 一四 | 一一 | 一二 | 三二 |
| 綠埜 | 八 | 六 | 一七 | 二〇 | 二二 |
| 碓氷 | 二 | 仝 | 仝 | 仝 | 仝 |
| 多胡 | 仝 | 仝 | 仝 | 仝 | 仝 |
| 北甘樂 | 一三五 | 一三一 | 二二八 | 二六九 | 二五四 |
| 南甘樂 | 仝 | 仝 | 仝 | 仝 | 仝 |
| 吾妻 | 一〇 | 一二 | 一四 | 一二 | 一〇 |
| 利根 | 仝 | 仝 | 仝 | 仝 | 仝 |
| 北勢多 | 仝 | 仝 | 仝 | 仝 | 仝 |
| 山田 | 仝 | 仝 | 仝 | 仝 | 仝 |
| 新田 | 仝 | 仝 | 仝 | 仝 | 仝 |
| 邑樂 | 仝 | 仝 | 仝 | 仝 | 仝 |
| 計 | 一・二三〇 | 一・九〇二 | 二・八二三 | 一・九五四 | 二・九八三 |

## 製絲枚數

| 郡名＼年次 | 廿二年 | 廿一年 | 廿年 | 十九年 | 十八年 |
|---|---|---|---|---|---|
| 東群馬 | 枚 | 仝 | 仝 | 仝 | 仝 |
| 南勢多 | 四〇 | 三三 | 一八 | 五〇 | 四五 |
| 西群馬 | 一・三三一 | 八九五 | 一・二〇六 | 八八七 | 一・〇八三 |
| 片岡 | 一五・二五七 | 二五・二六三 | 六・四二九 | 五・七五四 | 一〇・六三三 |
| 佐位 | 仝 | 仝 | 仝 | 仝 | 仝 |
| 那波 | 三三五 | 三八六 | 四二四 | 五九〇 | 七六八 |
| 綠埜 | 一五 | 一二 | 一二 | 三七 | 五〇 |
| 碓氷 | 二〇 | 四〇 | 二〇 | 三〇 | 二〇 |
| 多胡 | 一〇一 | 四〇 | 二〇 | 三〇 | 二〇 |
| 北甘樂 | 七七四 | 八七二 | 七八六 | 八一六 | 六八三 |
| 南甘樂 | 仝 | 仝 | 仝 | 仝 | 仝 |
| 吾妻 | 六〇九 | 三九〇 | 二五五 | 一二 | 一六三 |
| 利根 | 仝 | 仝 | 仝 | 仝 | 仝 |
| 北勢多 | 仝 | 仝 | 仝 | 仝 | 仝 |
| 山田 | 仝 | 仝 | 仝 | 仝 | 仝 |
| 新田 | 仝 | 仝 | 仝 | 仝 | 仝 |
| 邑樂 | 仝 | 仝 | 仝 | 仝 | 仝 |
| 計 | 一八・四八二 | 二七・八九〇 | 九・一五〇 | 八・二八五 | 一三・四四五 |



# 秋蠶種產額最近五ヶ年表

## 原種枚數

| 郡名＼年次 | 廿二年 | 廿一年 | 廿年 | 十九年 | 十八年 |
|---|---|---|---|---|---|
| 東群馬 | 枚 | 仝 | 仝 | 仝 | 仝 |
| 南勢多 | 一五三 | 三八五 | 一五五 | 一八三 | 八五 |
| 西群馬 | 二・五一五 | 二・〇一〇 | 二・一〇〇 | 二・五五〇 | 三・九〇五 |
| 片岡 | 一四一 | 一四六 | 一七一 | 一一二 | 一六二 |
| 佐位 | 仝 | 仝 | 仝 | 仝 | 仝 |
| 那波 | 九 | 八 | 九 | 九 | 七 |
| 綠埜 | 九 | 八 | 九 | 九 | 七 |
| 碓氷 | 仝 | 仝 | 仝 | 仝 | 仝 |
| 多胡 | 仝 | 仝 | 仝 | 仝 | 仝 |
| 北甘樂 | 三 | 三 | 一四 | 五〇 | 四〇 |
| 南甘樂 | 仝 | 仝 | 仝 | 仝 | 仝 |
| 吾妻 | 仝 | 仝 | 仝 | 仝 | 仝 |
| 利根 | 仝 | 仝 | 仝 | 仝 | 仝 |
| 北勢多 | 仝 | 仝 | 仝 | 仝 | 仝 |
| 山田 | 仝 | 仝 | 仝 | 仝 | 仝 |
| 新田 | 仝 | 仝 | 仝 | 仝 | 仝 |
| 邑樂 | 仝 | 仝 | 仝 | 仝 | 仝 |
| 計 | 二・八二二 | 二・五六二 | 二・五三五 | 二・八六四 | 四・一五九 |

## 製絲枚數

| 郡名＼年次 | 廿二年 | 廿一年 | 廿年 | 十九年 | 十八年 |
|---|---|---|---|---|---|
| 東群馬 | 枚 | 仝 | 仝 | 仝 | 仝 |
| 南勢多 | 一四〇 | 四〇 | 五〇 | 五〇 | 四〇 |
| 西群馬 | 一・一九八 | 一・三〇一 | 一・〇六四 | 七七四 | |
| 片岡 | 一五・九九〇 | 一三・三二六 | 一三・四五〇 | 二一・〇五〇 | 二一・三九一 |
| 佐位 | 仝 | 仝 | 仝 | 仝 | 仝 |
| 那波 | 三・四七六 | 一・五三二 | 一・一一八 | 九二二 | 二・三一五 |
| 綠埜 | 二七 | 二六 | 三〇 | 二八 | 三一 |
| 碓氷 | 仝 | 仝 | 仝 | 仝 | 仝 |
| 多胡 | 仝 | 仝 | 仝 | 仝 | 仝 |
| 北甘樂 | 一四〇 | 一一〇 | 五〇 | 五〇 | 四〇 |
| 南甘樂 | 仝 | 仝 | 仝 | 仝 | 仝 |
| 吾妻 | 四〇 | 四〇 | 仝 | 仝 | 仝 |
| 利根 | 仝 | 仝 | 仝 | 仝 | 仝 |
| 北勢多 | 仝 | 仝 | 仝 | 仝 | 仝 |
| 山田 | 仝 | 仝 | 仝 | 仝 | 仝 |
| 新田 | 仝 | 仝 | 仝 | 仝 | 仝 |
| 邑樂 | 仝 | 仝 | 仝 | 仝 | 仝 |
| 計 | 二〇・九七六 | 二六・三四二 | 二五・九四九 | 二三・一四 | 二四・五五一 |

# 真綿産額最近五ケ年表

| 郡名＼年次 | 廿二年 | 廿一年 | 二十年 | 十九年 | 十八年 |
|---|---|---|---|---|---|
| 東群馬 | 五、〇〇〇 斤 | 五、二五〇 斤 | 四五、〇〇〇 斤 | 五五、〇〇〇 斤 | 六七、〇〇〇 斤 |
| 南勢多 | 一五二、二七〇 | 一五四、六二〇 | 一四八、二七〇 | 一四四、三五〇 | 一四三、七九〇 |
| 西群馬 | 八二七、〇六八 | 七七〇、〇八八 | 七四八、七六〇 | 六五六、八六一 | 八五二、五四三 |
| 片岡 | 五九五〇 | 五、〇〇〇 | 四八〇〇 | 五、六〇〇 | 六、二〇〇 |
| 佐位 | 七一、五三〇 | 八九、一六八 | 八七、二九一 | 七七、三〇四 | 七四、二四五 |
| 那波 | 五八二、二三〇 | 六〇九、二〇〇 | 五六七、八二〇 | 五八一、三五〇 | 六七一、九六〇 |
| 綠埜 | 七一、八八五 | 七三、一〇五 | 七七、二七六 | 六七、〇九七 | 六四五、八二 |
| 多胡 | 六五、一八〇 | 六五、八七〇 | 六三、五八〇 | 六四、九五〇 | 六一、八七〇 |
| 碓氷 | 二八〇、〇〇〇 | 二六二、〇〇〇 | 二七〇、〇〇〇 | 二一〇、〇〇〇 | 一八〇、〇〇〇 |
| 北甘樂 | 五一五、五八七 | 五一一、二四六 | 四八七、九一四 | 四七三、九〇一 | 四三一、三五七 |
| 南甘樂 | 一九二、六七〇 | 一九五、五一〇 | 一九六、九九〇 | 一八七、六八〇 | 二〇二、七五〇 |
| 吾妻 | 一一九、四三〇 | 一一八、二一〇 | 一一二、一二七〇 | 一一九、二五四 | 一一二、三九〇 |
| 利根 | 三二七、一八〇 | 三五七、〇〇〇 | 三〇九、二八五 | 三〇六、二一八 | 三一〇、〇四二 |
| 北勢多 | 四〇、八〇〇 | 三七、〇〇〇 | 三六、二〇〇 | 三九、七二五 | 三六、八二四 |
| 山田 | 八、〇〇〇 | 八、〇〇〇 | 七、〇〇〇 | 六、〇〇〇 | 四九、五〇 |
| 新田 | 三三、三〇〇 | 三三、五〇〇 | 三三、〇〇〇 | 三二、六〇〇 | 二四、一〇〇 |
| 邑樂 | 二二、五一〇 | 三四、五〇〇 | 一四、一五〇 | 一五、八〇五 | 一四、五一八 |
| 計 | 三三二〇、五九〇 | 三二九、二六七 | 二九二八、一〇六 | 二九九四、一九五 | 三一九八、八二一 |

## 備考

一桑園反別ハ純粹桑園反別畦畔見積反別ヲ加算セルモノナリ

一立木數ハ桑樹ヲ高木トシ毎年其葉而已ヲ採收スルモノヲ算集セルモノナリ

一採葉量ハ桑園反別ヨリ採收シタル葉量ト立木ヨリ摘採セルモノヲ加算セルモノナリ桑園反別ヨリ採收セルモノハ其枝幹ヲ除キタル莖葉ナリ立木ヨリ摘採セルモノハ正葉而已ナリ

一蠶種掃立枚數ハ春夏秋蠶共一枚ノ蠶種ヲ蟻量五匁ノ割合ニ改算セルモノナリ

一收繭量ハ春夏秋蠶共上中下繭及屑繭同功繭等一切飼育上ヨリ採收セル結繭高ナリ

一蠶種産額ハ框製ハ蛾數ヲ以テシ普通製ハ一枚ヲ凡ソ蟻量五匁ニ改算セルモノナリ

一養蠶家ノ數ハ春蠶飼育者而已ヲ算入セリ夏秋蠶ヲ飼育スルモノハ惡ク春蠶ヲ飼育スルモノト見做シ春蠶戸數而已ヲ揭ク

一製絲家ノ數ハ大小ニ係ハラズ製糸ヲナスモノハ假令一二人ノ工女ヲ以テ製スルモノヲモ算入セリ

一製絲釜數ハ其就業日數ノ長短ニ係ハラズ之レヲ揭ク

一蠶種一枚ノ價格ハ春夏秋蠶共各其品位ノ上中下ヲ平均シタルモノナリ

一器械生絲座繰絲手繰糸玉絲熨斗絲生皮苧眞綿等壹圓之量匁ハ其品位ノ上中下ヲ平均シタルモノナリ

明治廿五年三月廿四日印刷
仝　年仝月廿七日出版

發行者
群馬縣蠶絲業組合取締所
上野國東群馬郡前橋町大字本町廿五番地

右頭取　宮崎有親

印刷所　修文館
仝國仝郡前橋町大字曲輪町九番地

印刷者　黑田矩鎭
仝國仝郡前橋町大字北曲輪町七十一番地