

三
册

北海紀行

附録

朝香園京米				
六	七	二	五	
册	号	架	函	厨

5
6
57

Ⓜ

明 治 七 年 六 月

官 許

林 顯 三 編
河 崎 曾 平 閱

上 海 紀 行

加 賀 金 澤

如 蘭 堂 藏 梓

東海道
函館

東海道
函館
之
北
渡
館
島
港
望
圖

北
海
道
函
館
島
港
望
圖



函館

五海圖
 嘉慶御覽
 卷之...



欽
 定
 五
 海
 圖

海
 語
 平
 夷
 際
 水
 道
 又
 一
 部
 佛
 經
 亦
 稱
 新
 漢
 之
 五
 海
 圖

五海圖
 嘉慶御覽

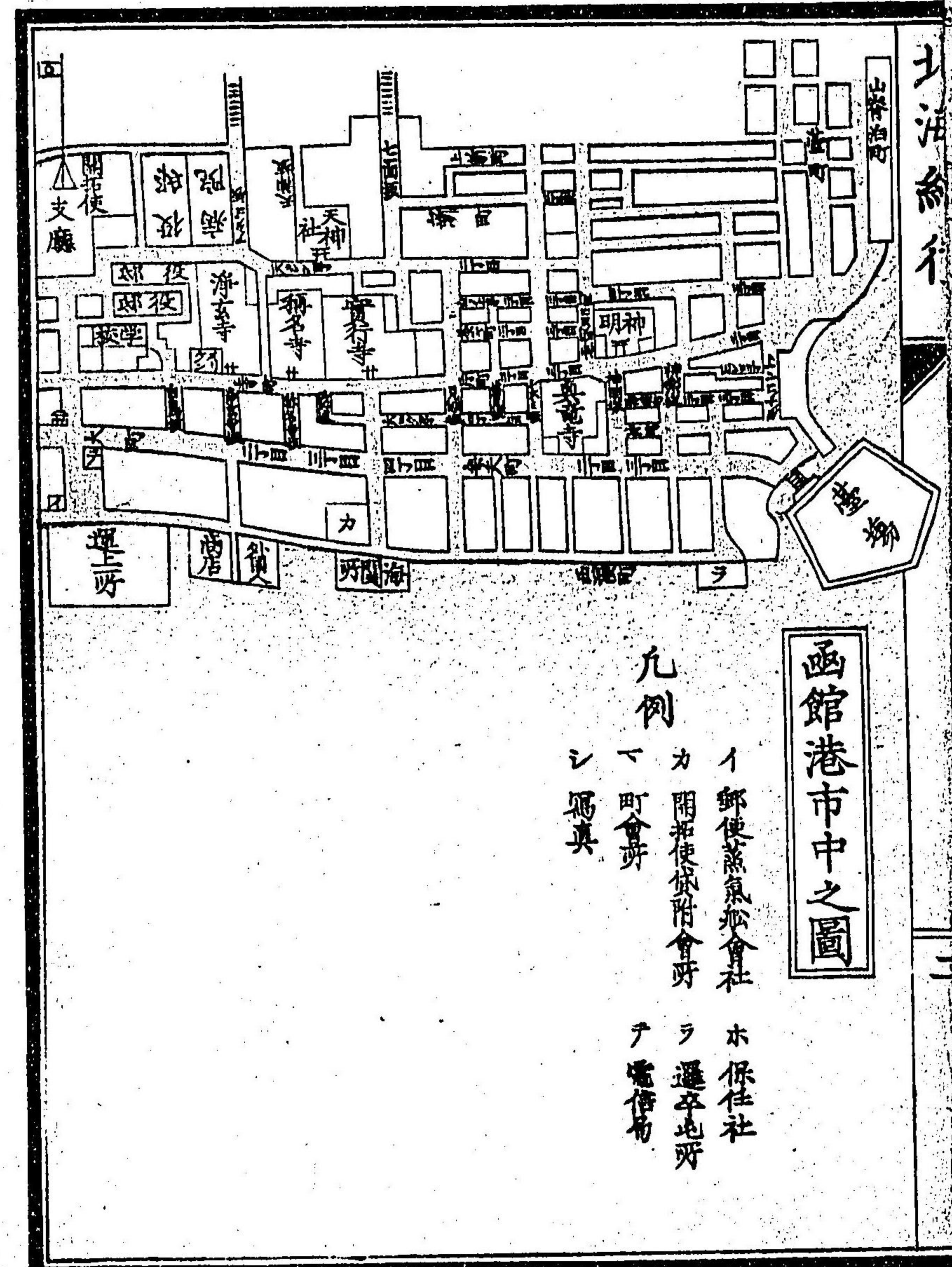
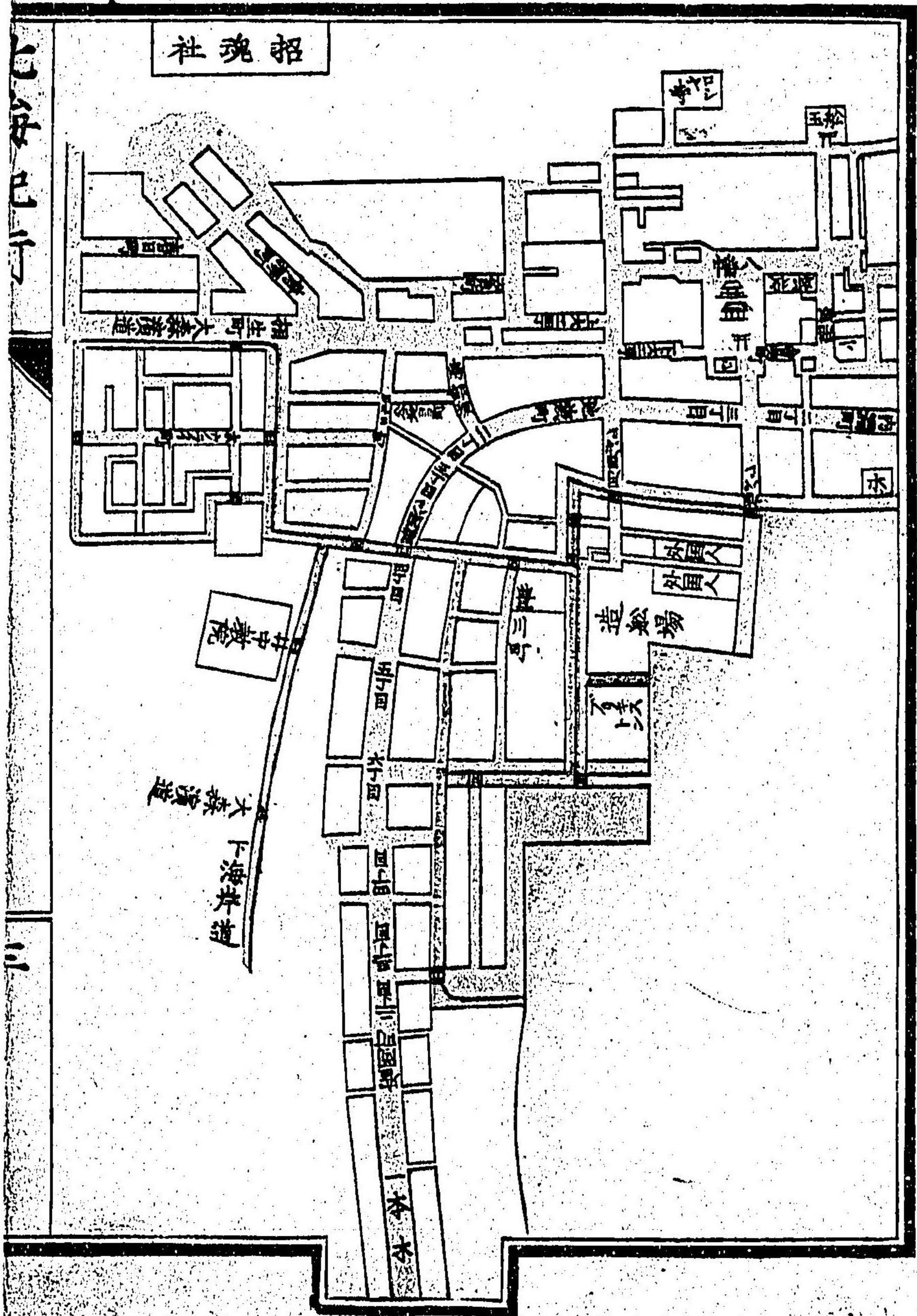

函館市中之圖

- 九例
- イ 郵便蒸氣船會社
 - カ 附郵便船會社
 - ク 町會所
 - ク 郵便局
 - シ 馬具
 - ホ 保証社
 - ラ 運卒地所
 - テ 電信局

北洋航路

下海井道

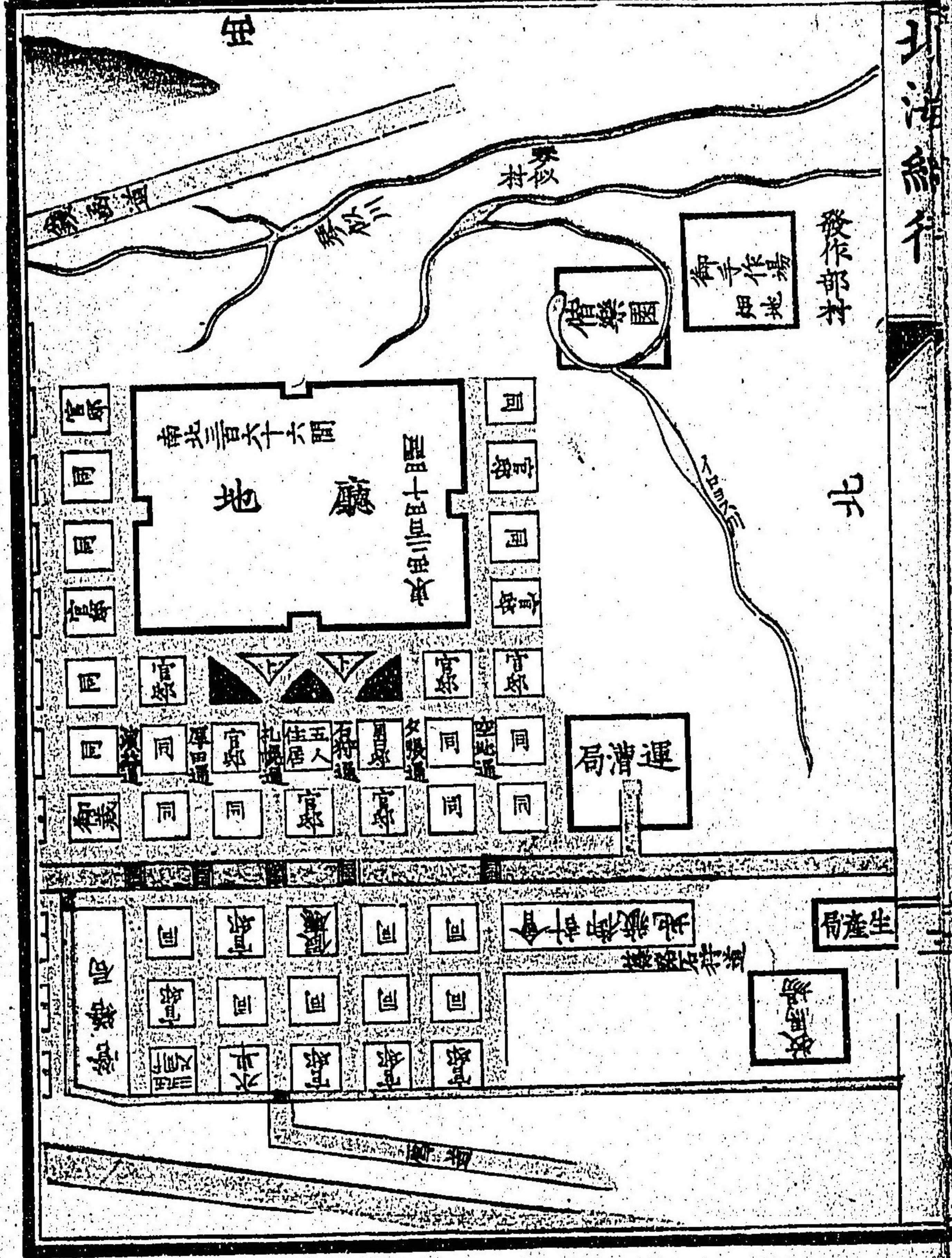
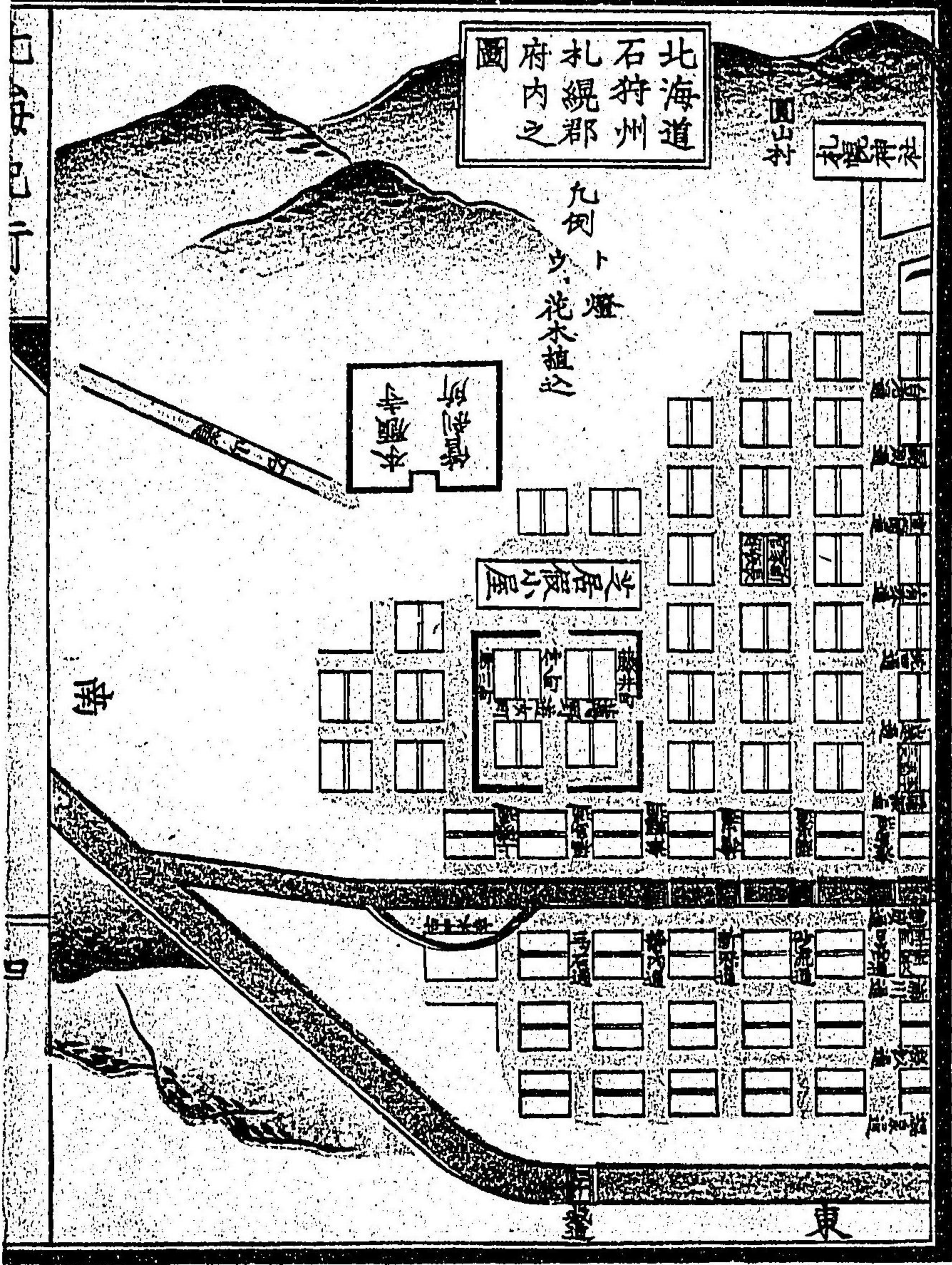

美人之心
 如鏡
 心如明鏡
 照見
 本來面目
 此是初信
 水鏡
 人
 古歌
 中
 鏡
 如
 部
 圖
 河
 波
 乃
 道



全圖
馬永興
常山處

常山溪
温泉場
全圖



圖本朝
新編
百

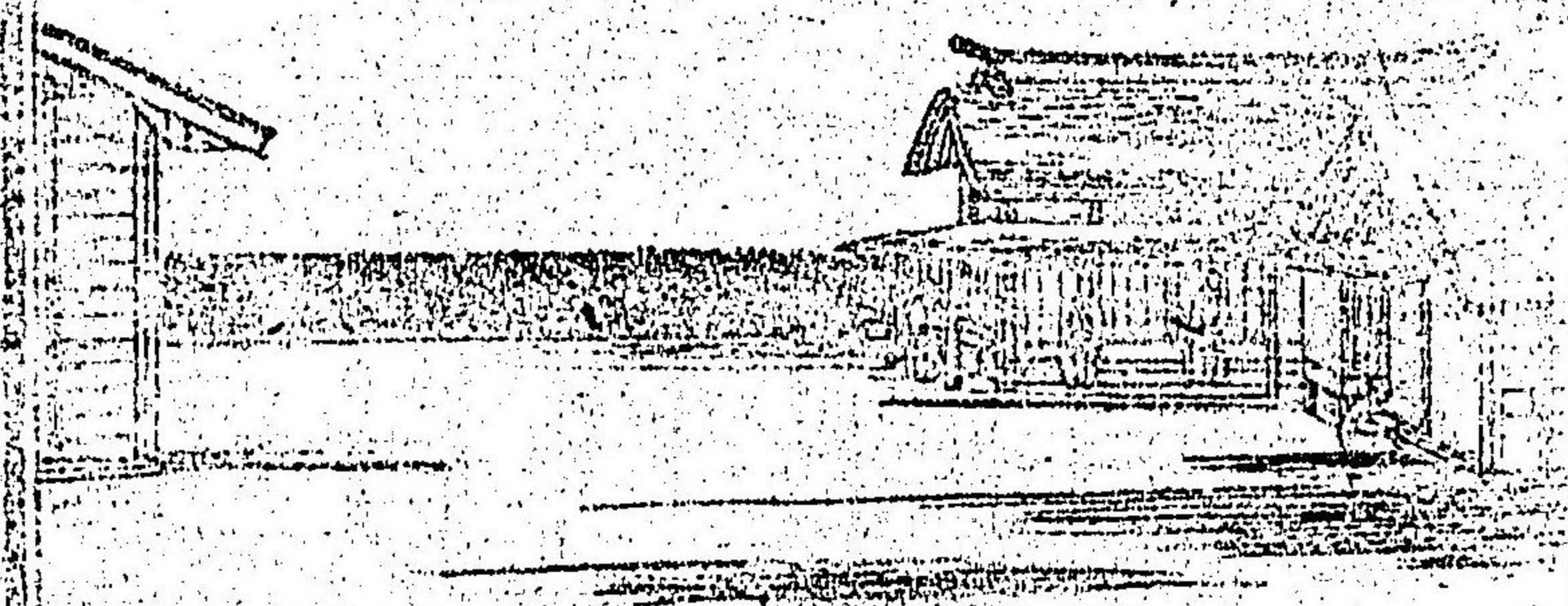

石狩國
札幌
本陣之圖

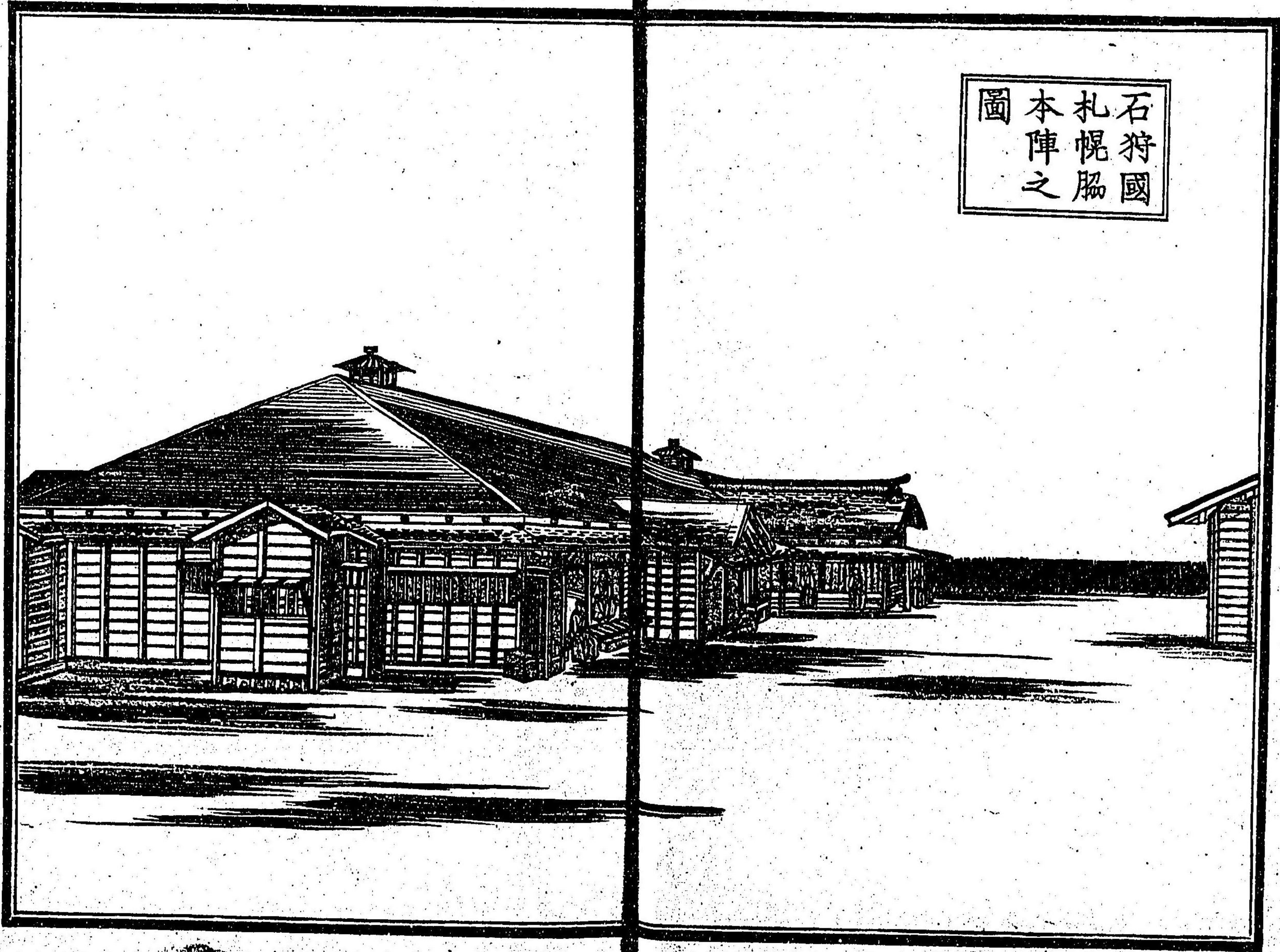

膽振國山越内土人
村長ヘビシケ之像

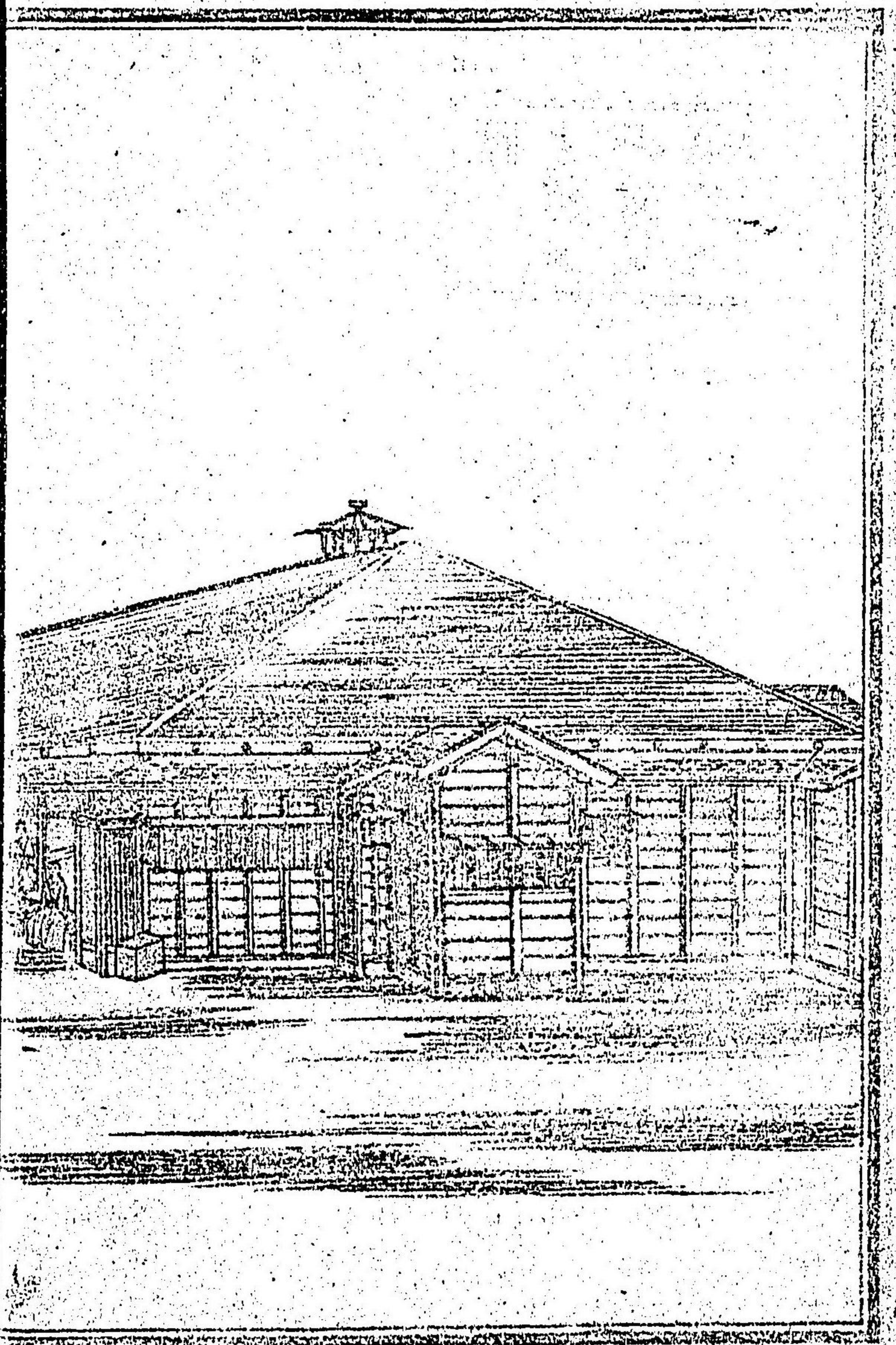

口
申
巴
下

同上へ
ビシケ
醉卧之
圖



蝦夷人獵シ
獲タル熊ヲ
祭ル爲ノニ
其頭骨ヲ住
所ノ圍垣ニ
掛ケ置ク之
圖



石狩國
札幌土
人之圖



欠

MISSING

北海之
土人養
熊之圖



巴
二

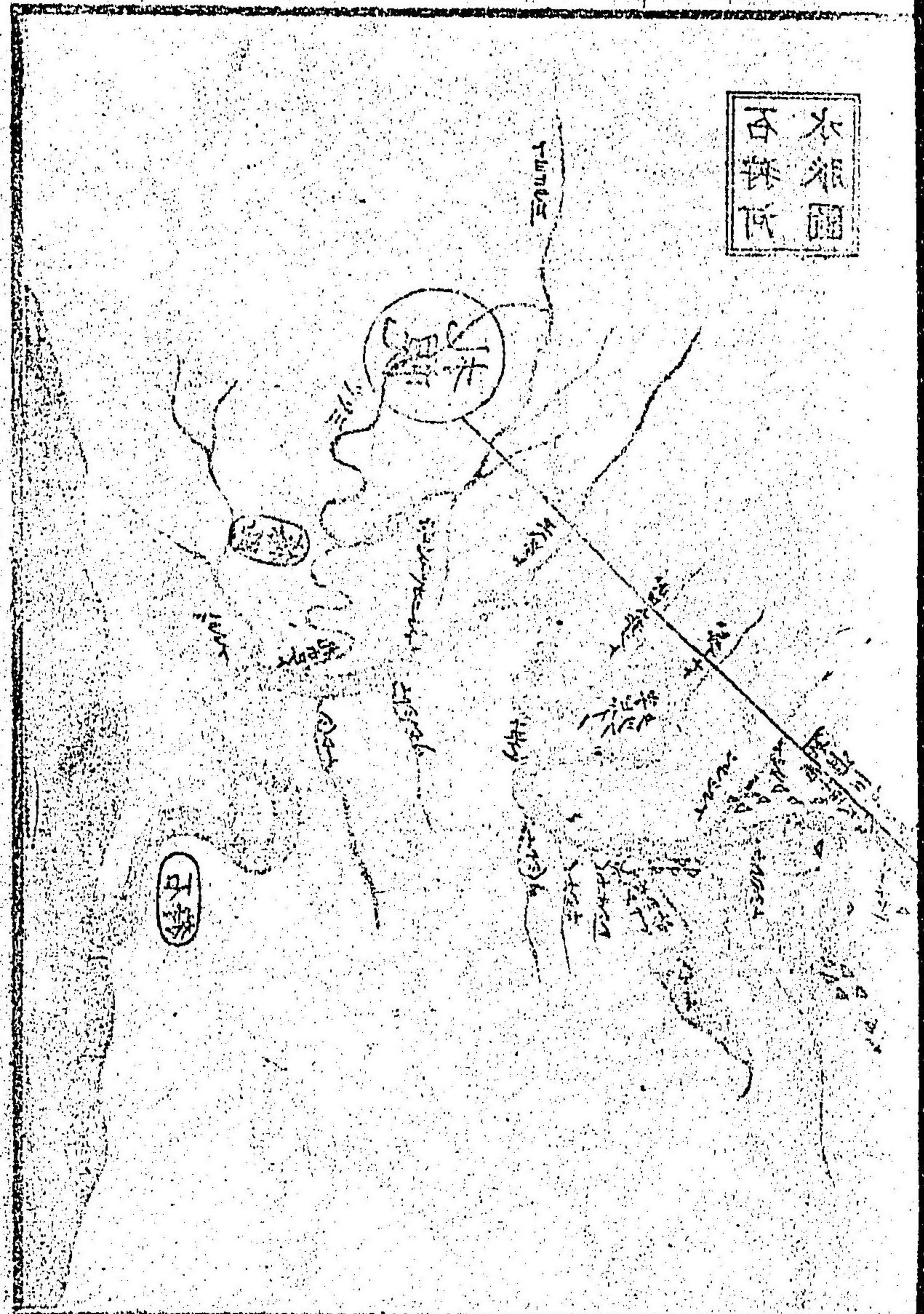

水
井
圖



樺太之十札於銅
獸力愧養之圖
下上二

土
洋
系
行

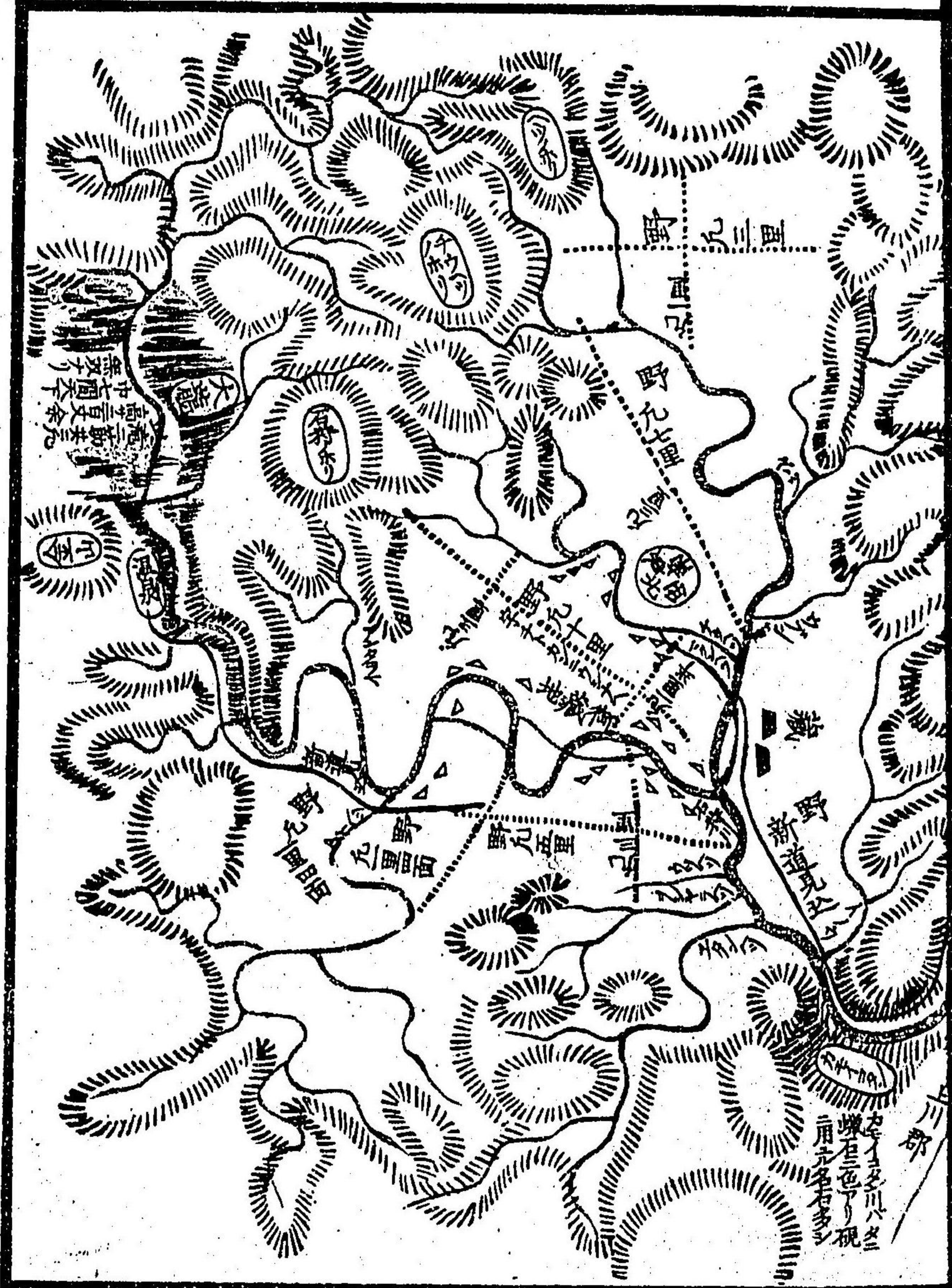

石狩河
水脈圖

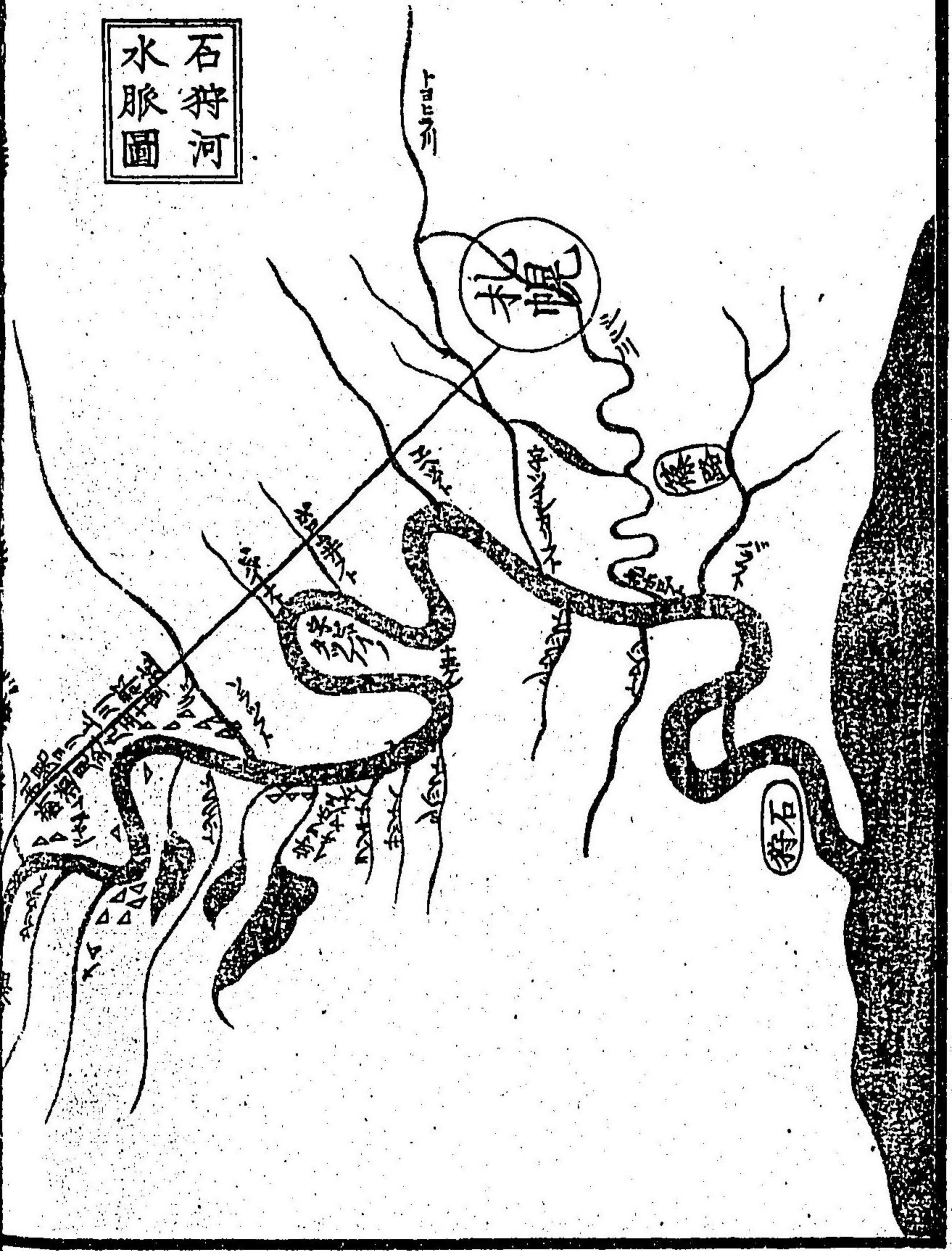

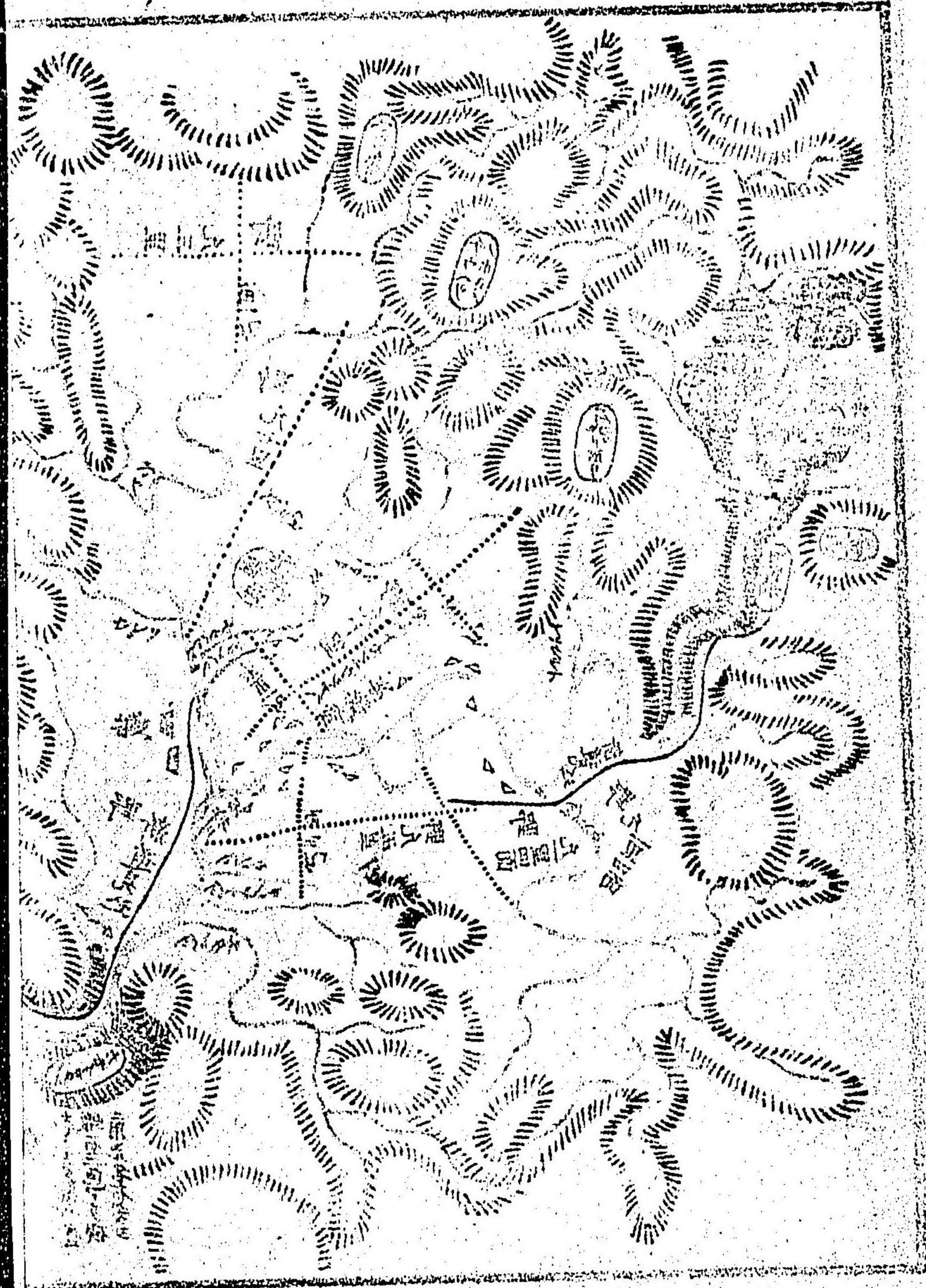
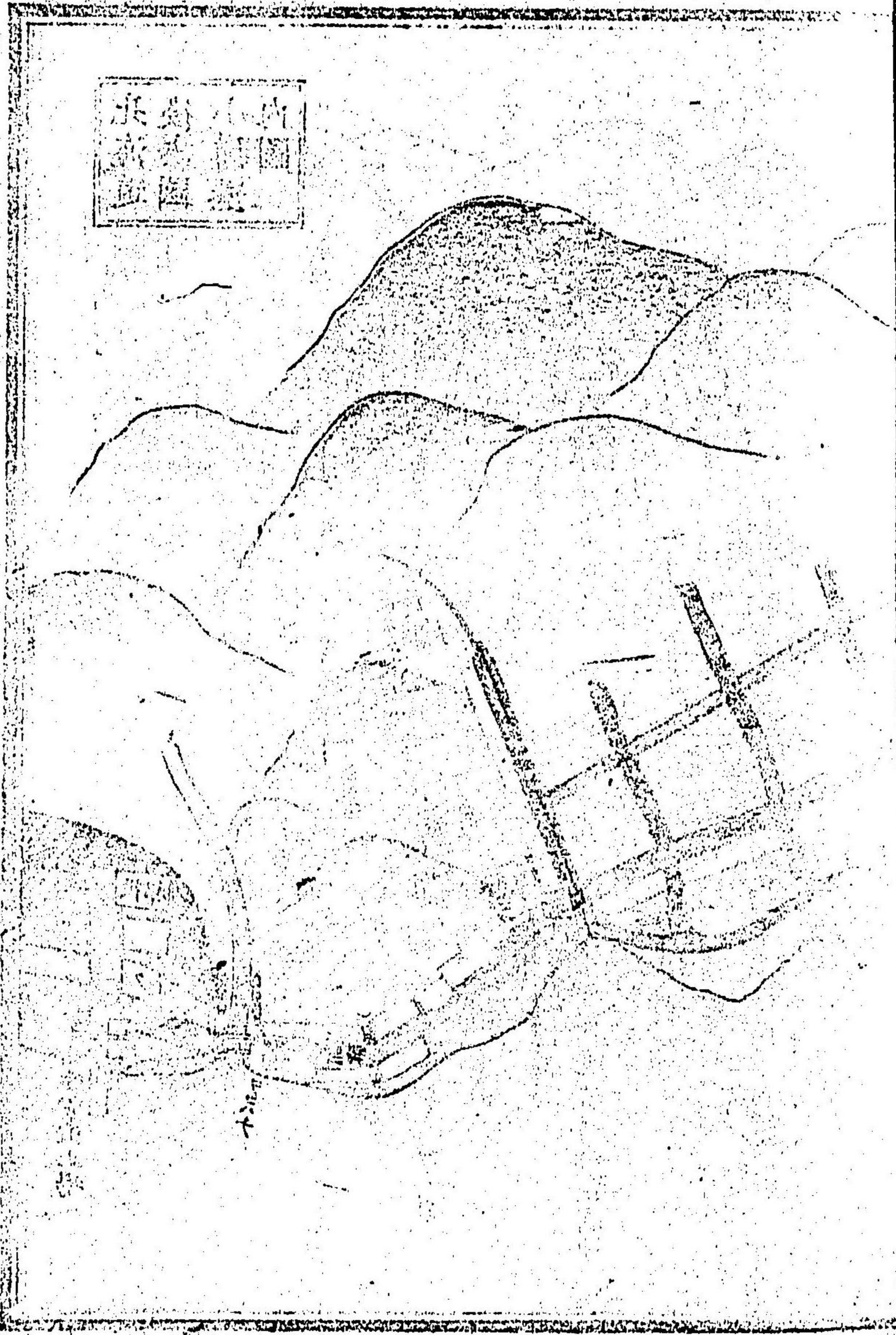

北海道
後志國
小樽港
内圖

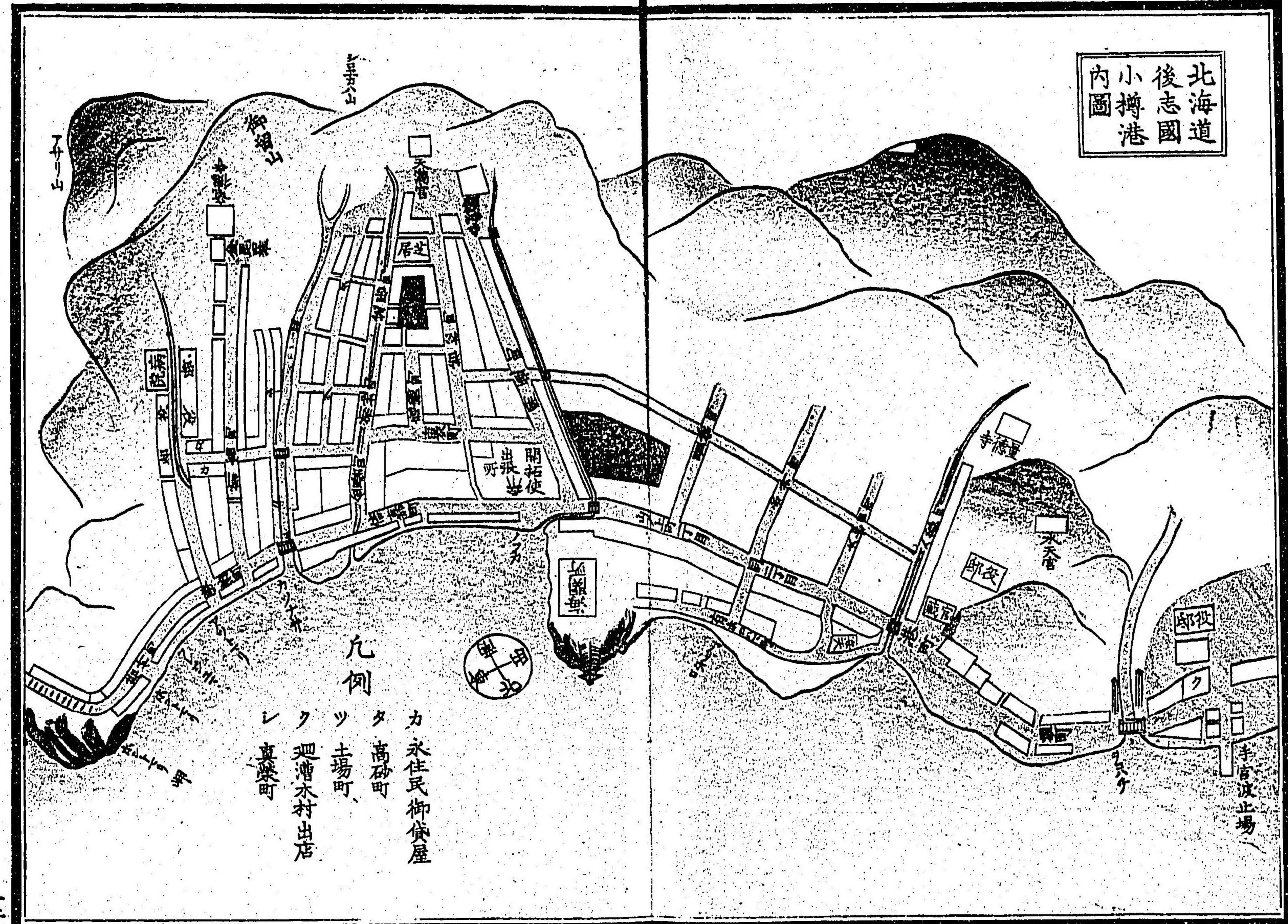

凡例
 カ 永住民御貸屋
 タ 高砂町
 ツ 土場町
 ク 廻漕木村出店
 レ 真桑町

支前並水州

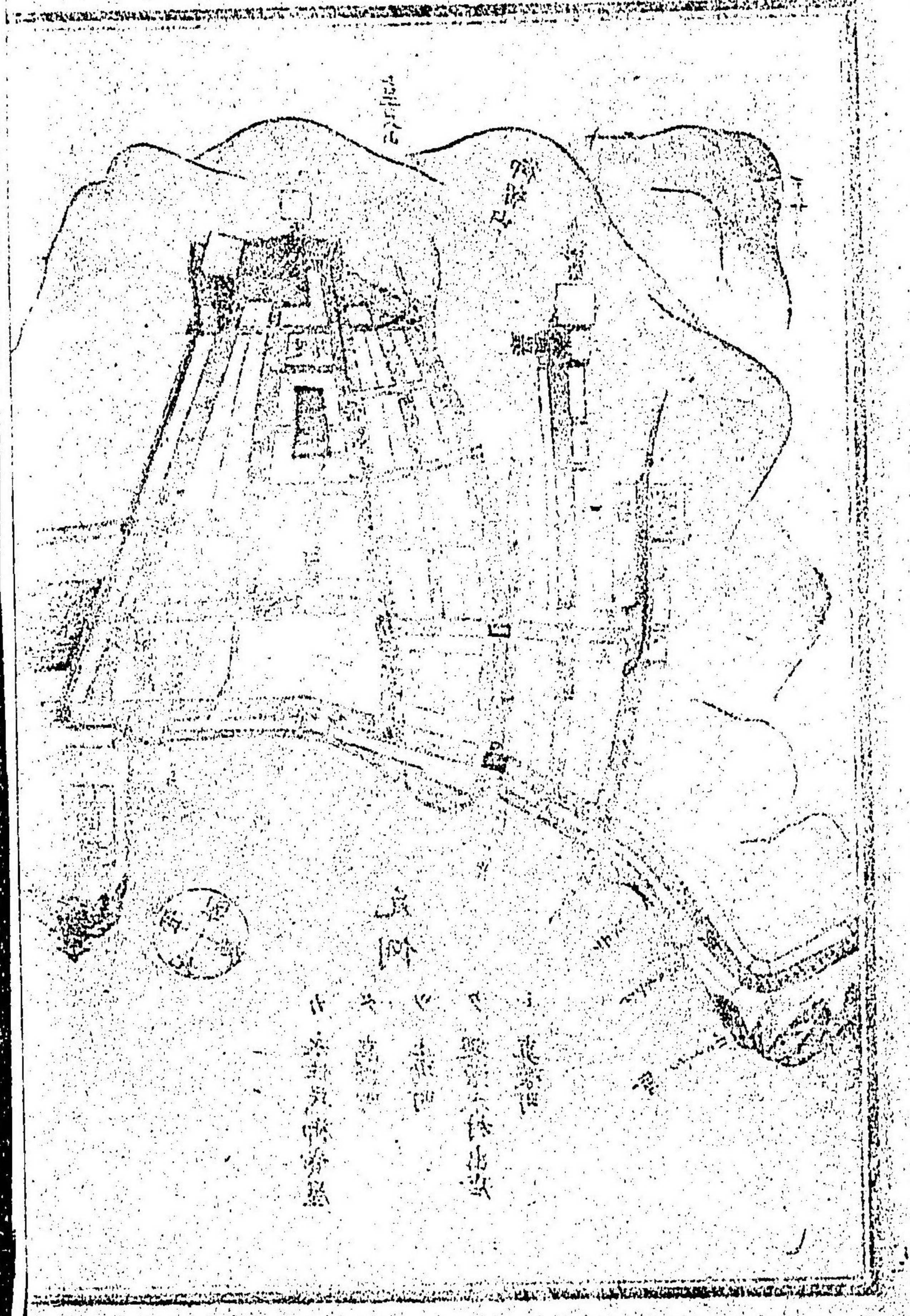

支前
支前
支前
支前

北海道衣服

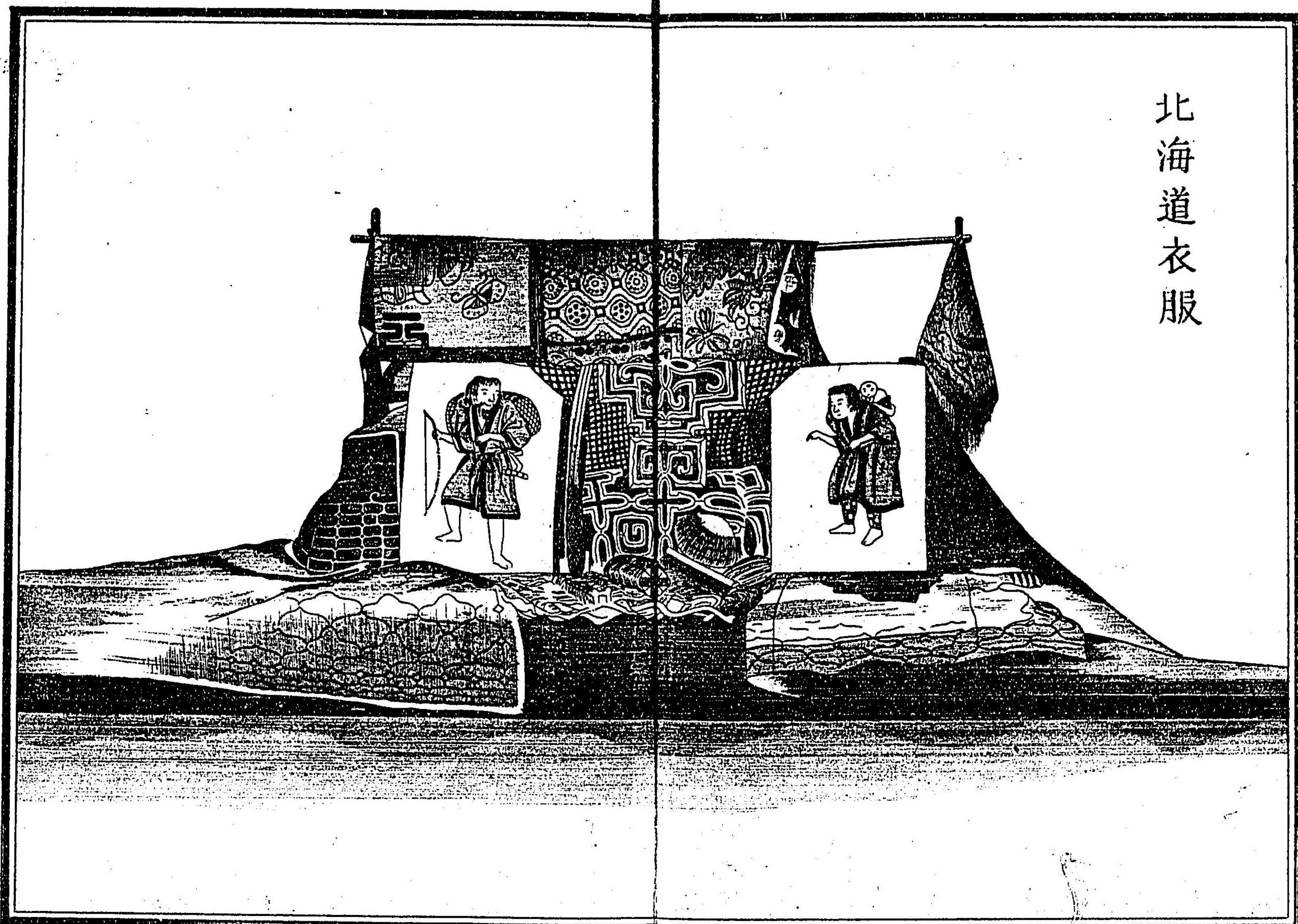

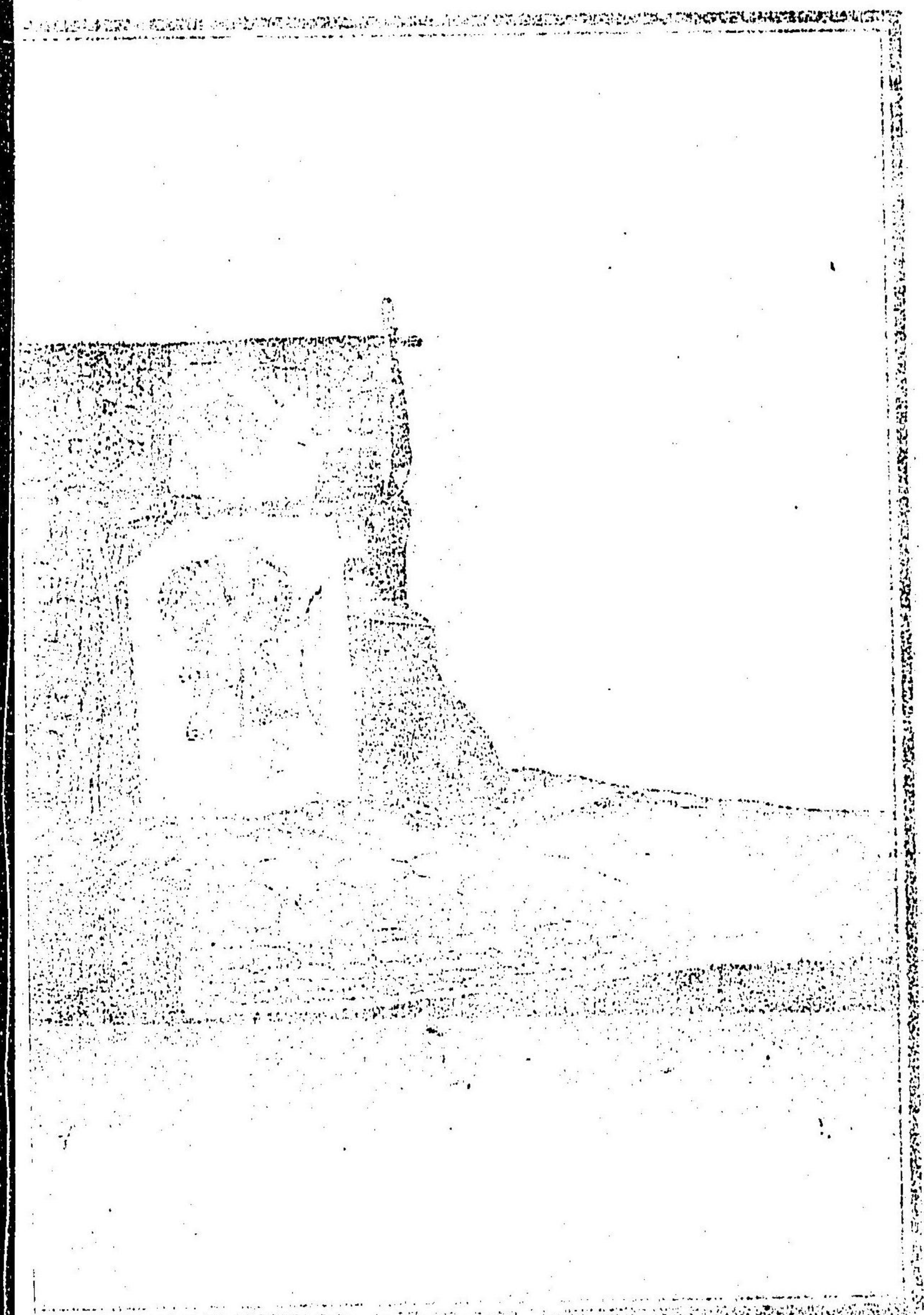
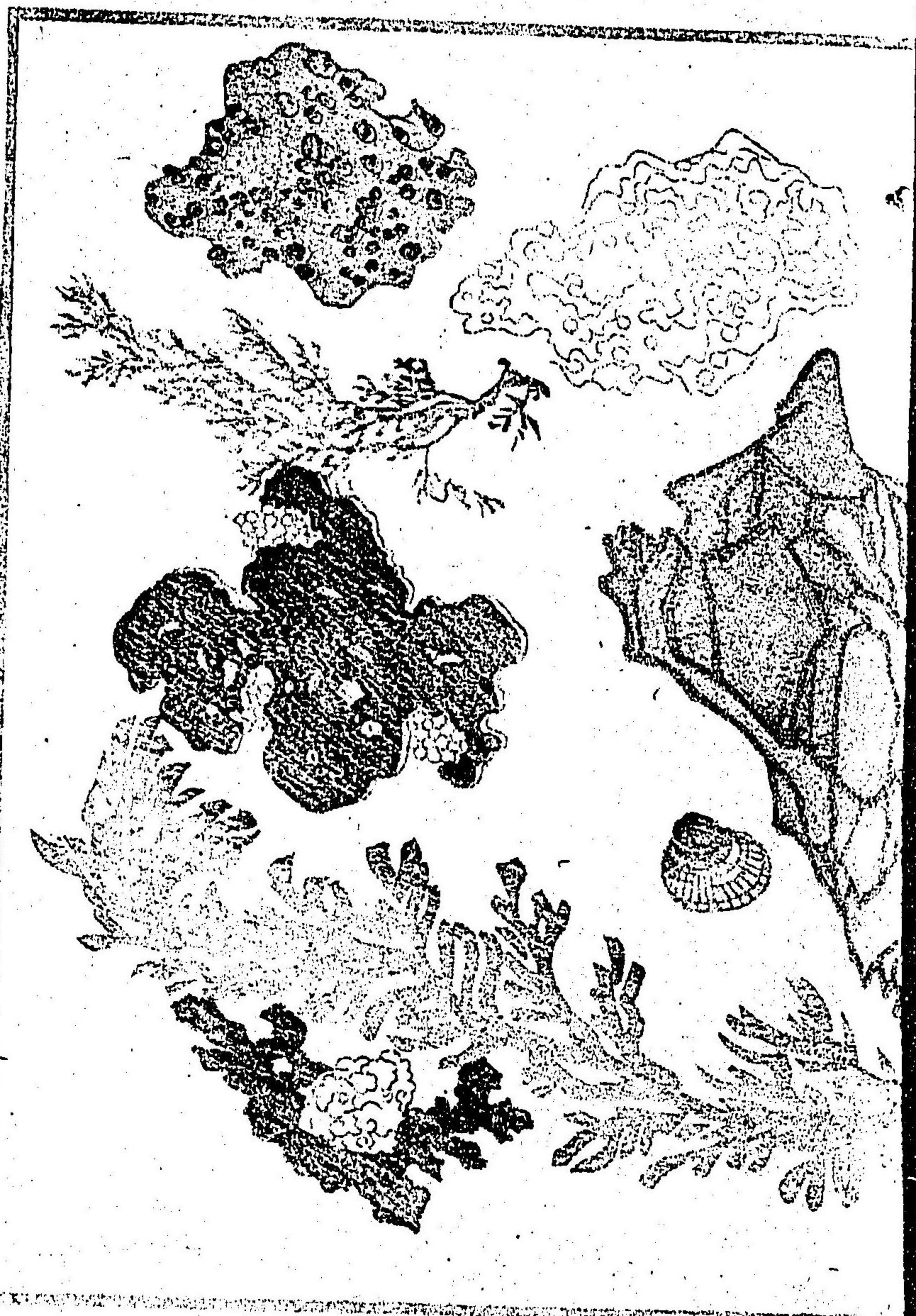

欠

MISSING

北海道後
志國之產
海草甲虫
暨七奇石
之圖其一

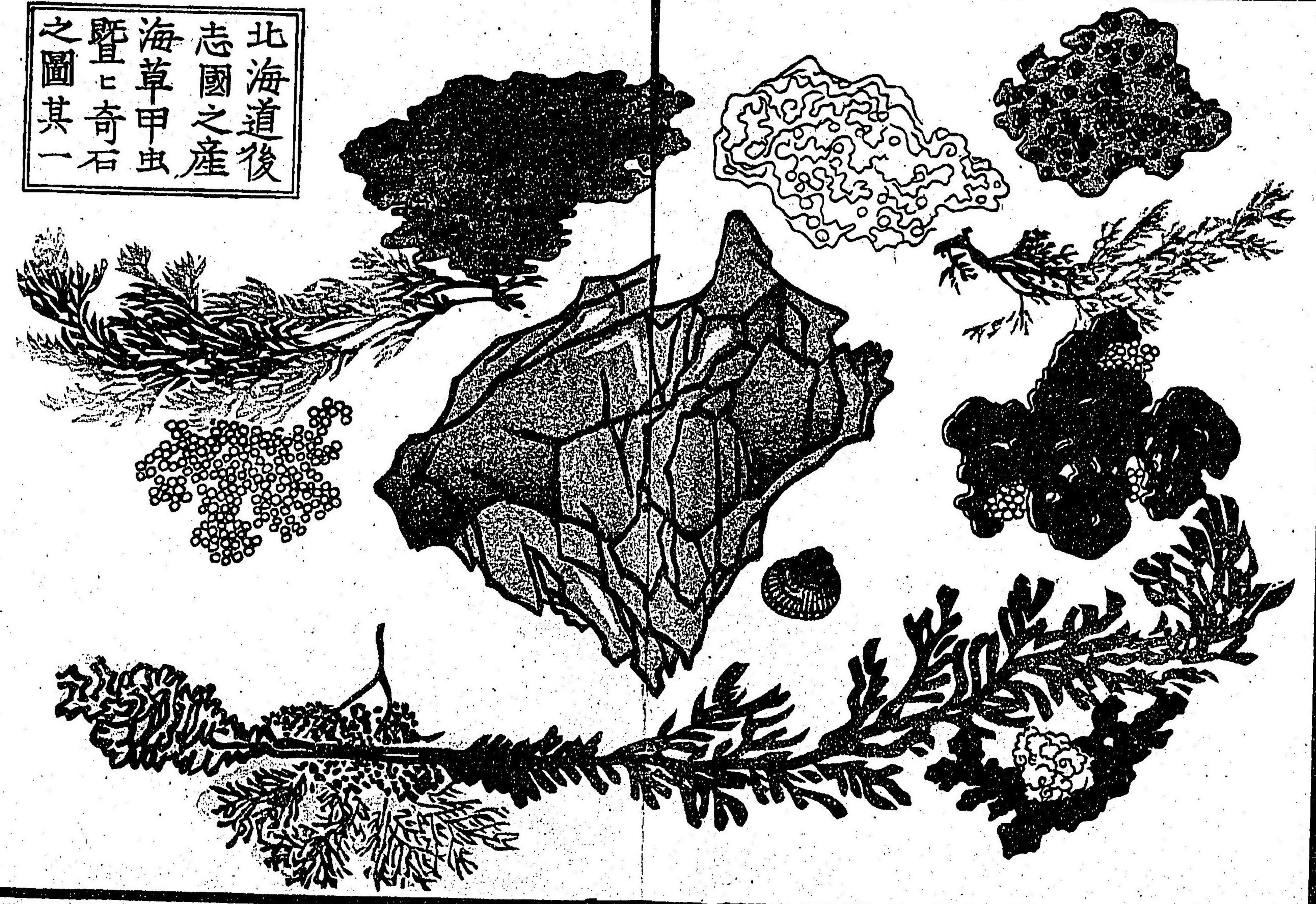

北海道後志
國之產海草
甲虫暨七奇
石之圖其二



七奇記行

六圖其一
海草印地
志國之海
北海道後

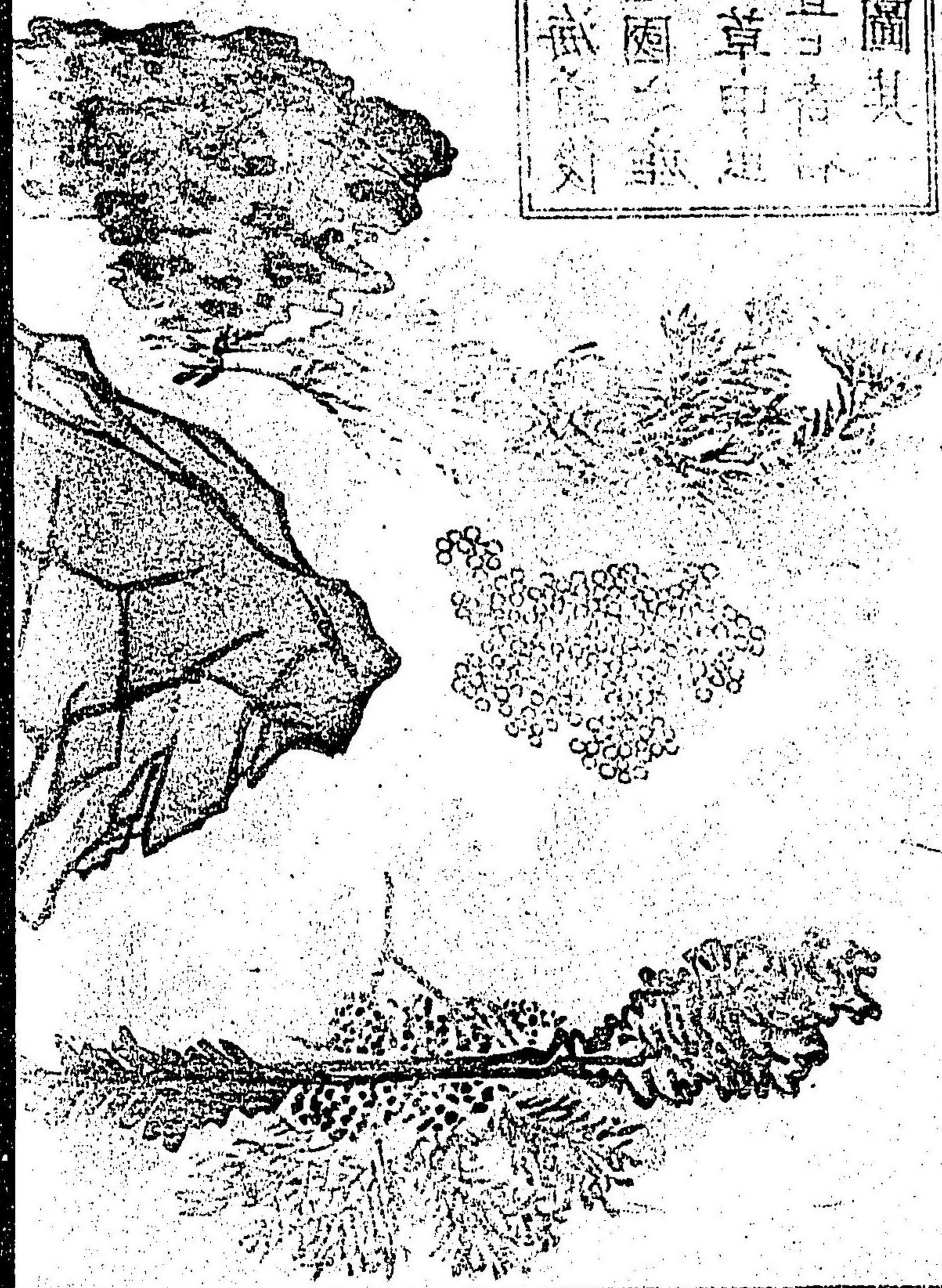

樺太西岸
白主之
圖

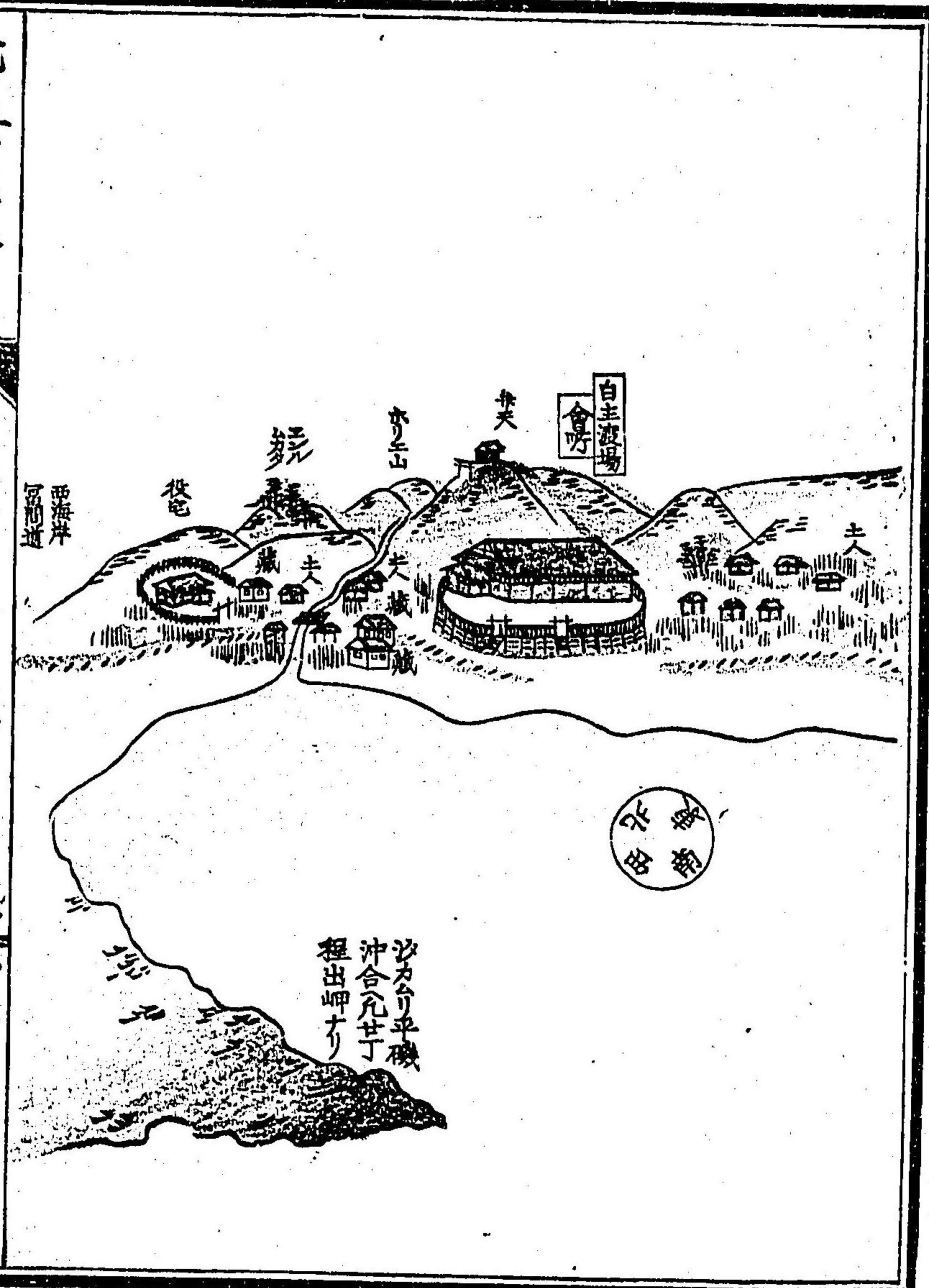

樺太州南海岸楠溪之圖

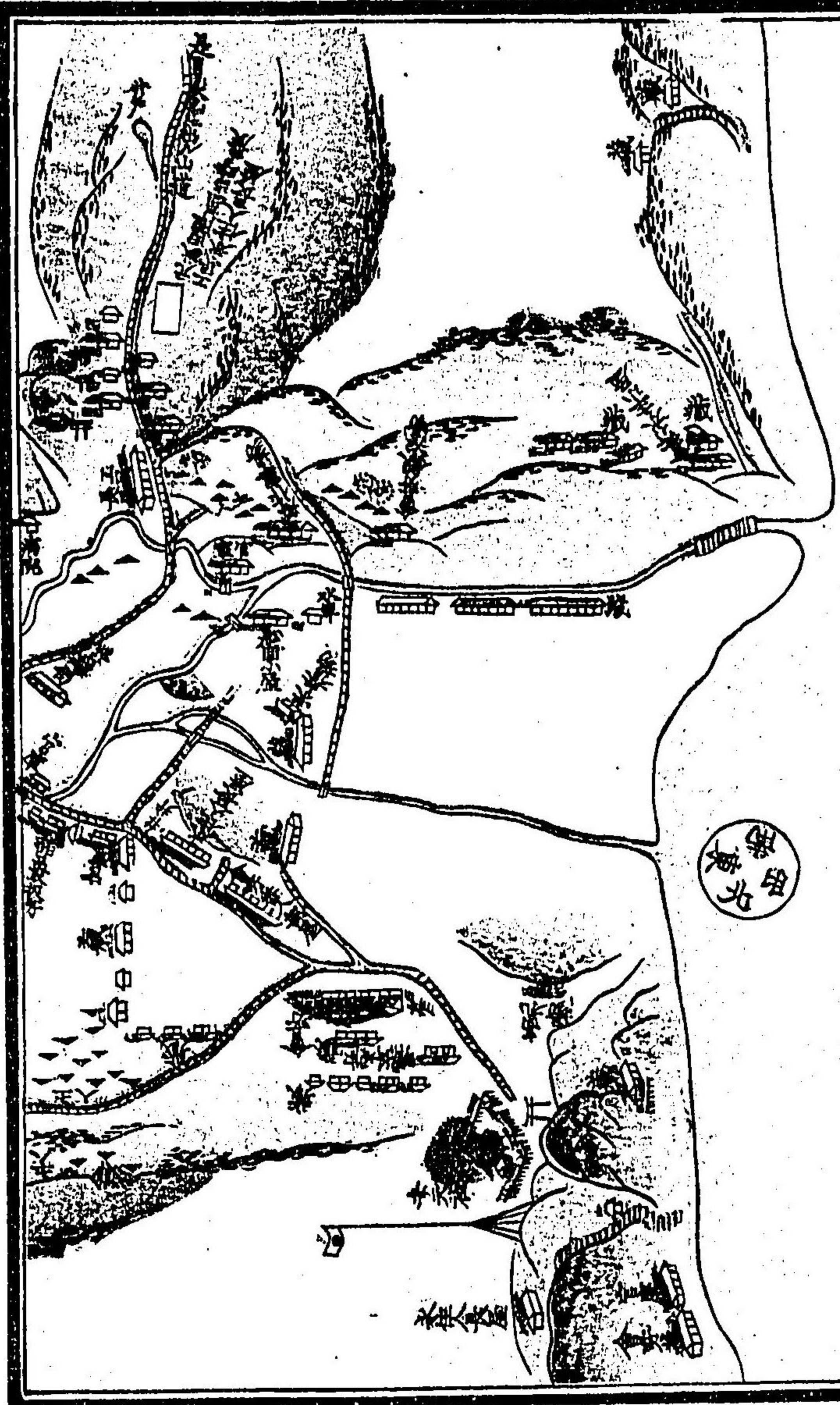

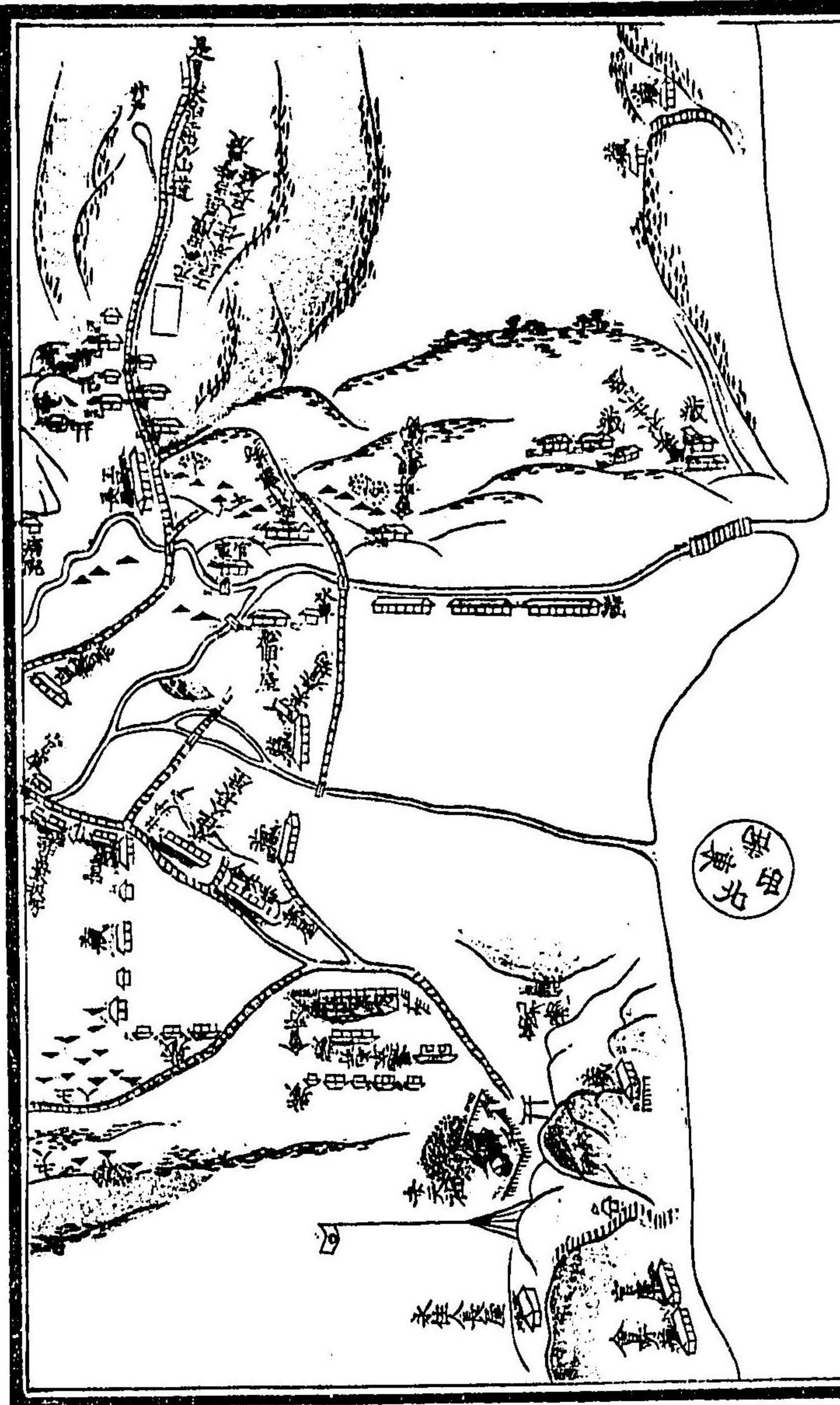

樺太州南海岸楠溪之圖

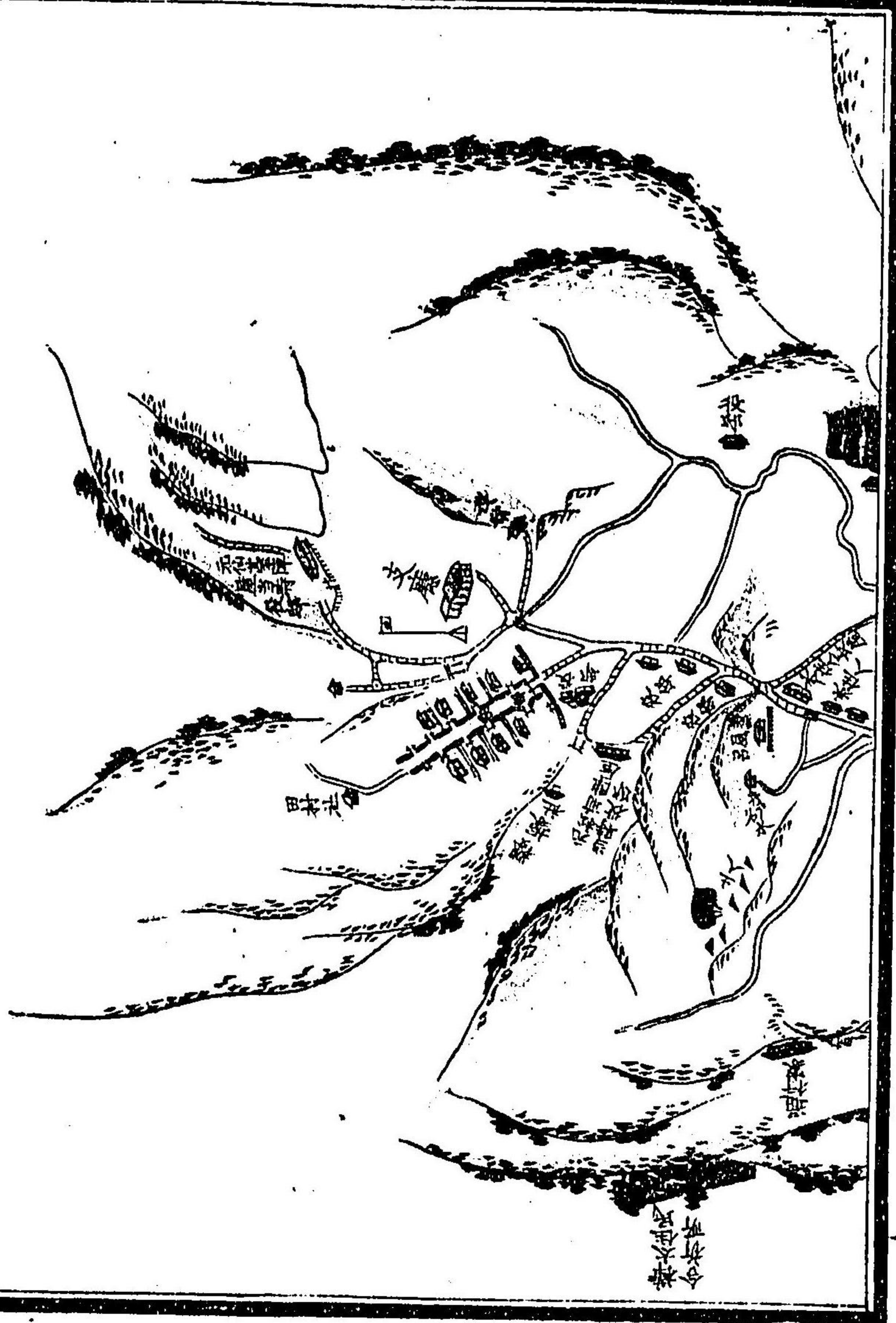

憐太州南海岸母子泊
魯西亞人住地之圖

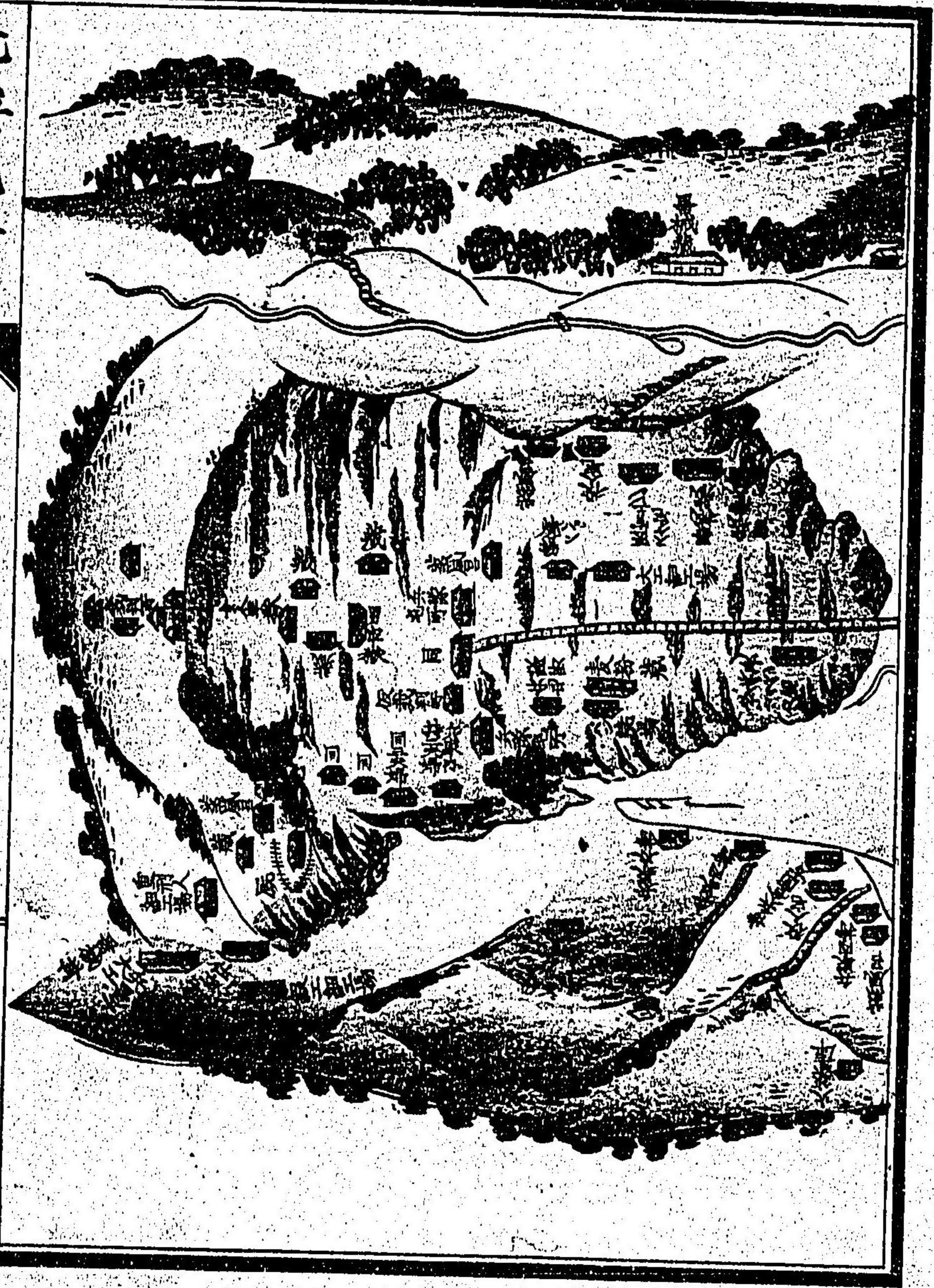
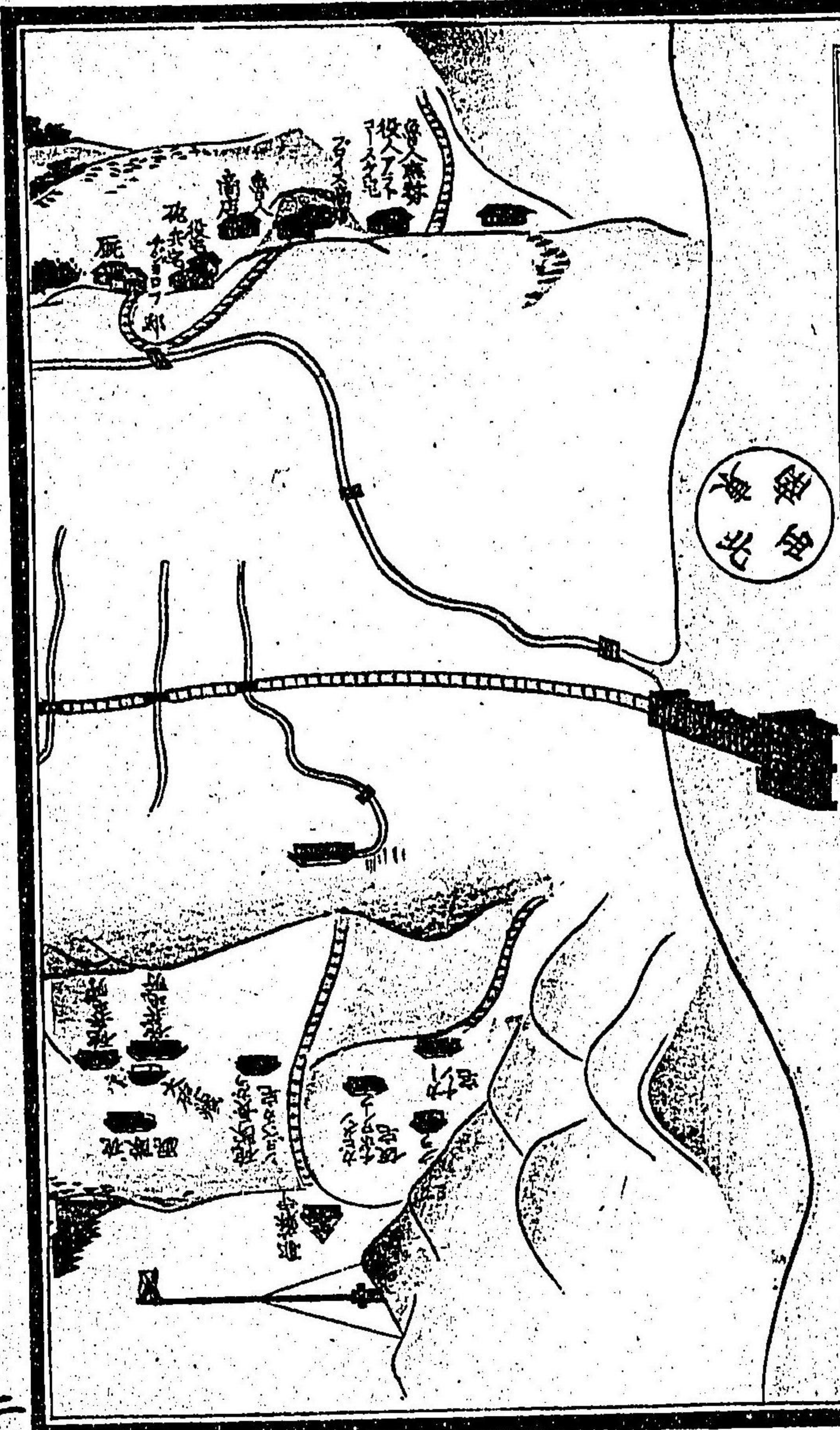

樺太州南海岸母子泊
魯西亞人住地之圖

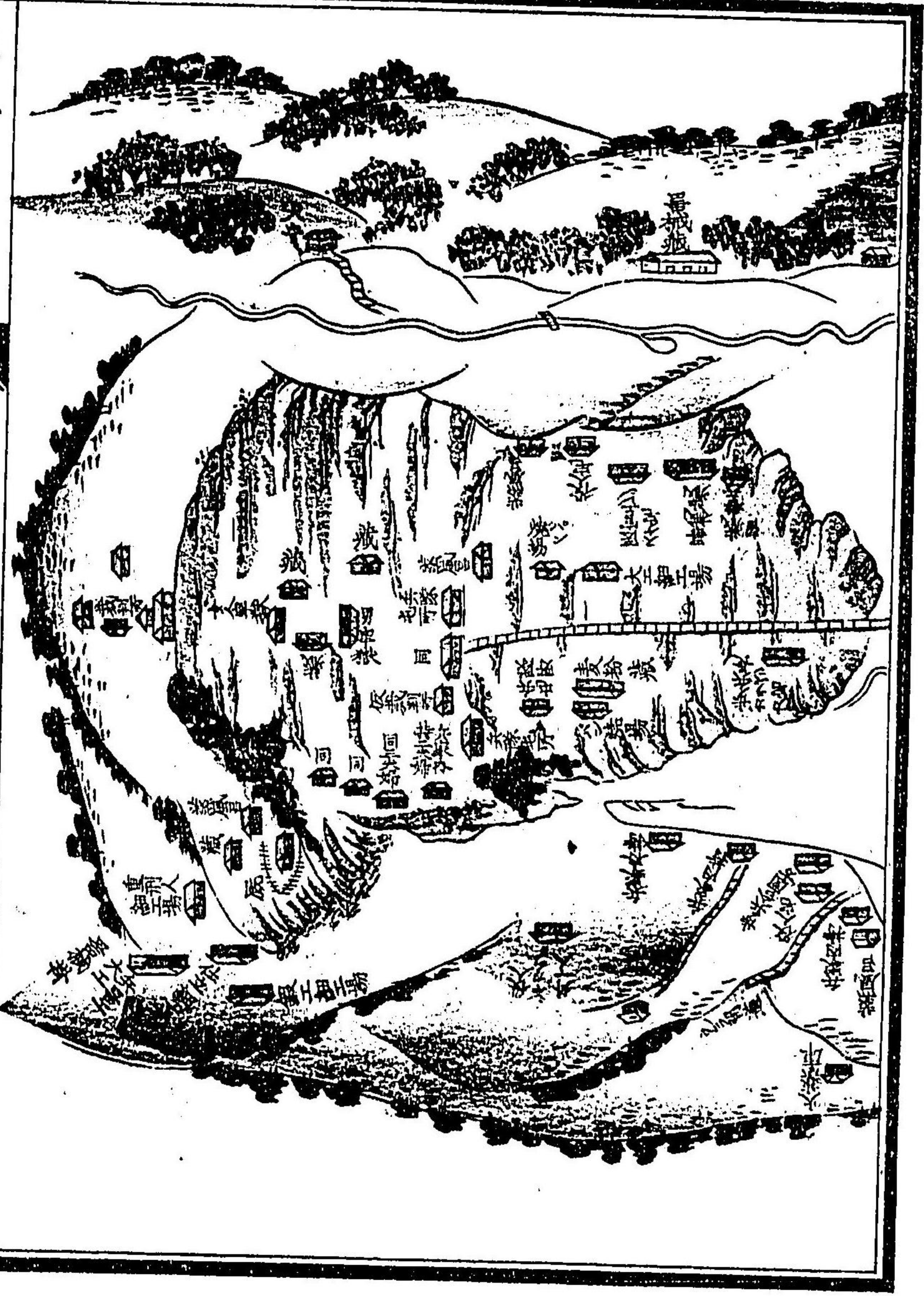
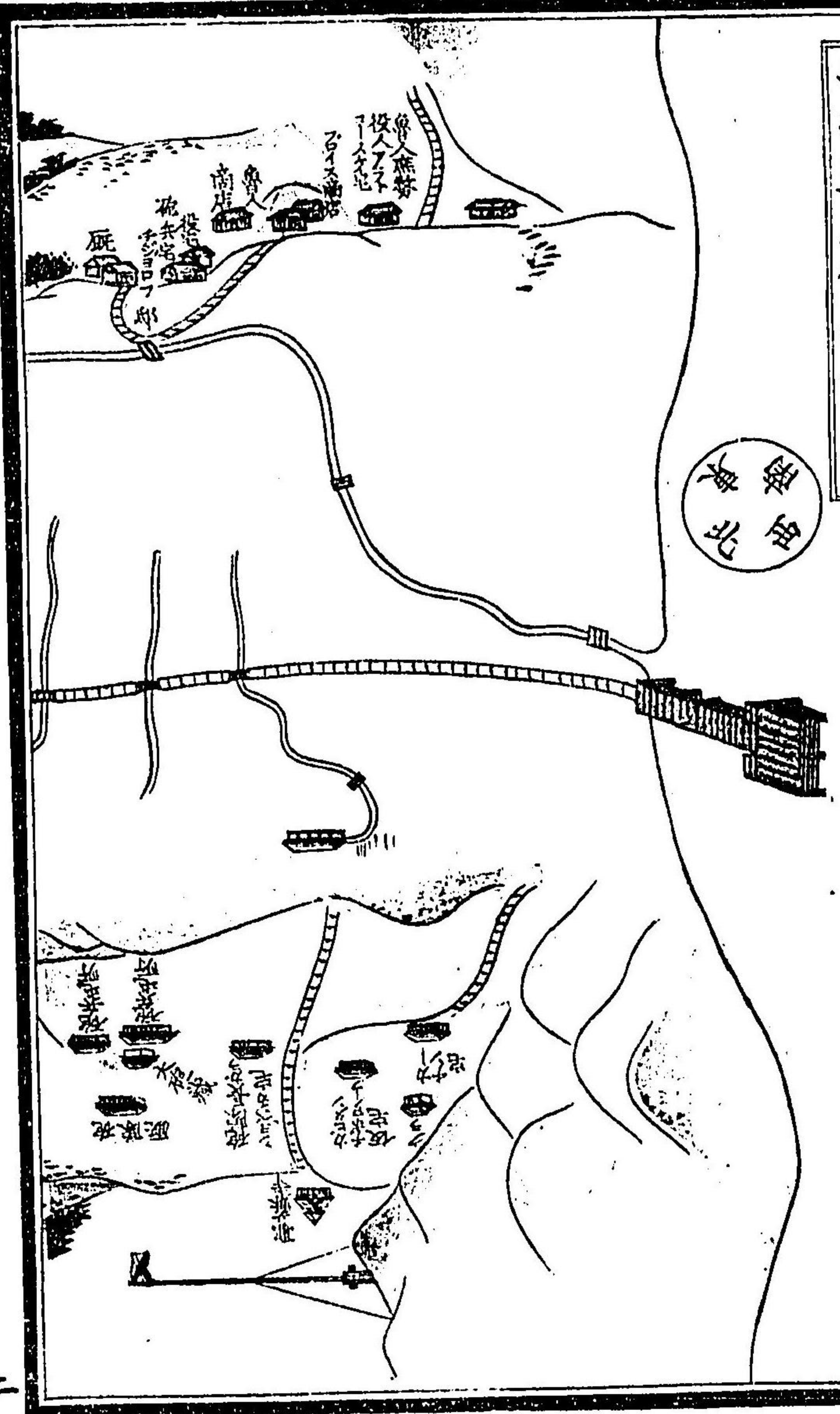

辨太州南海岸
大泊之圖

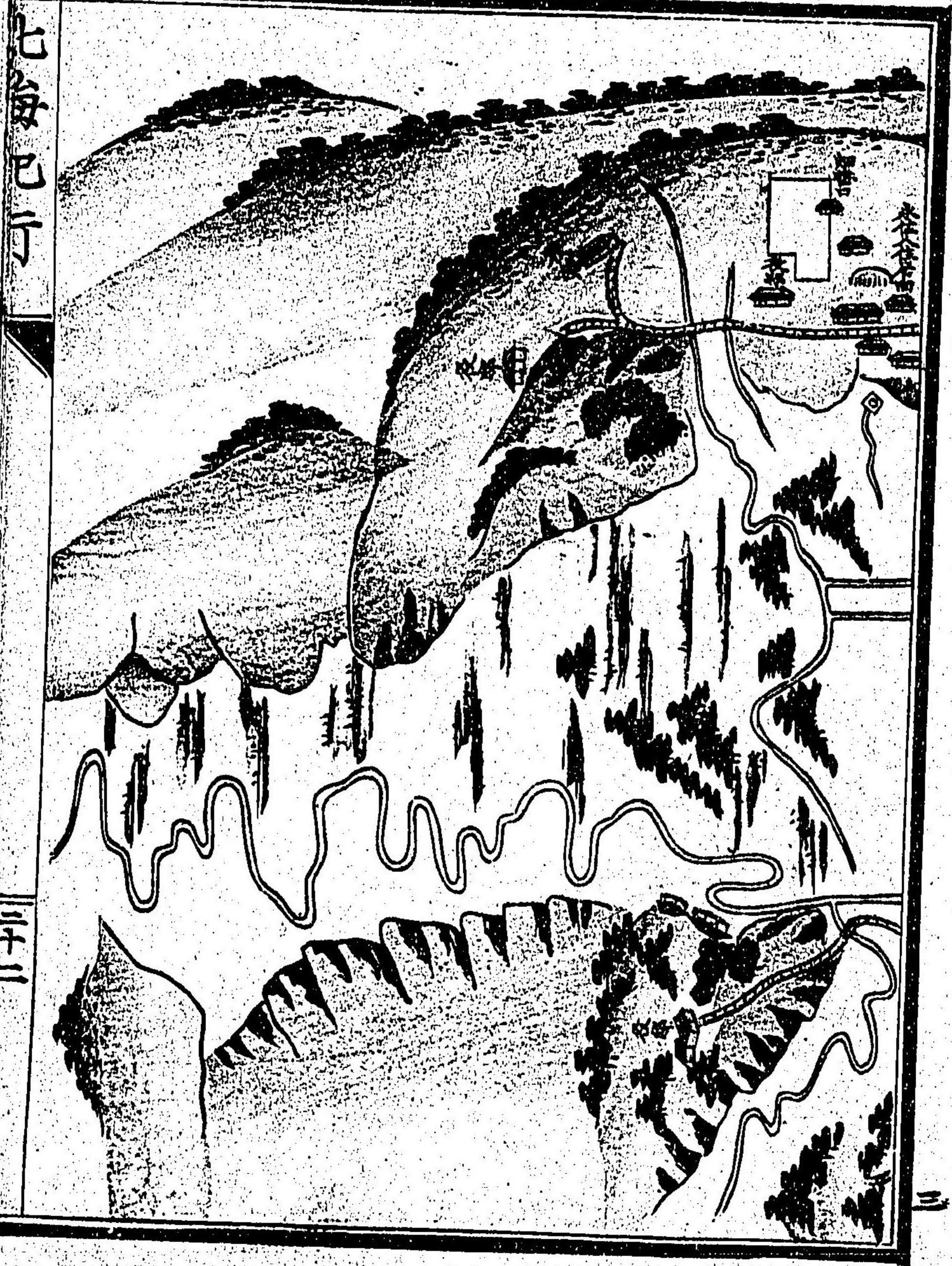
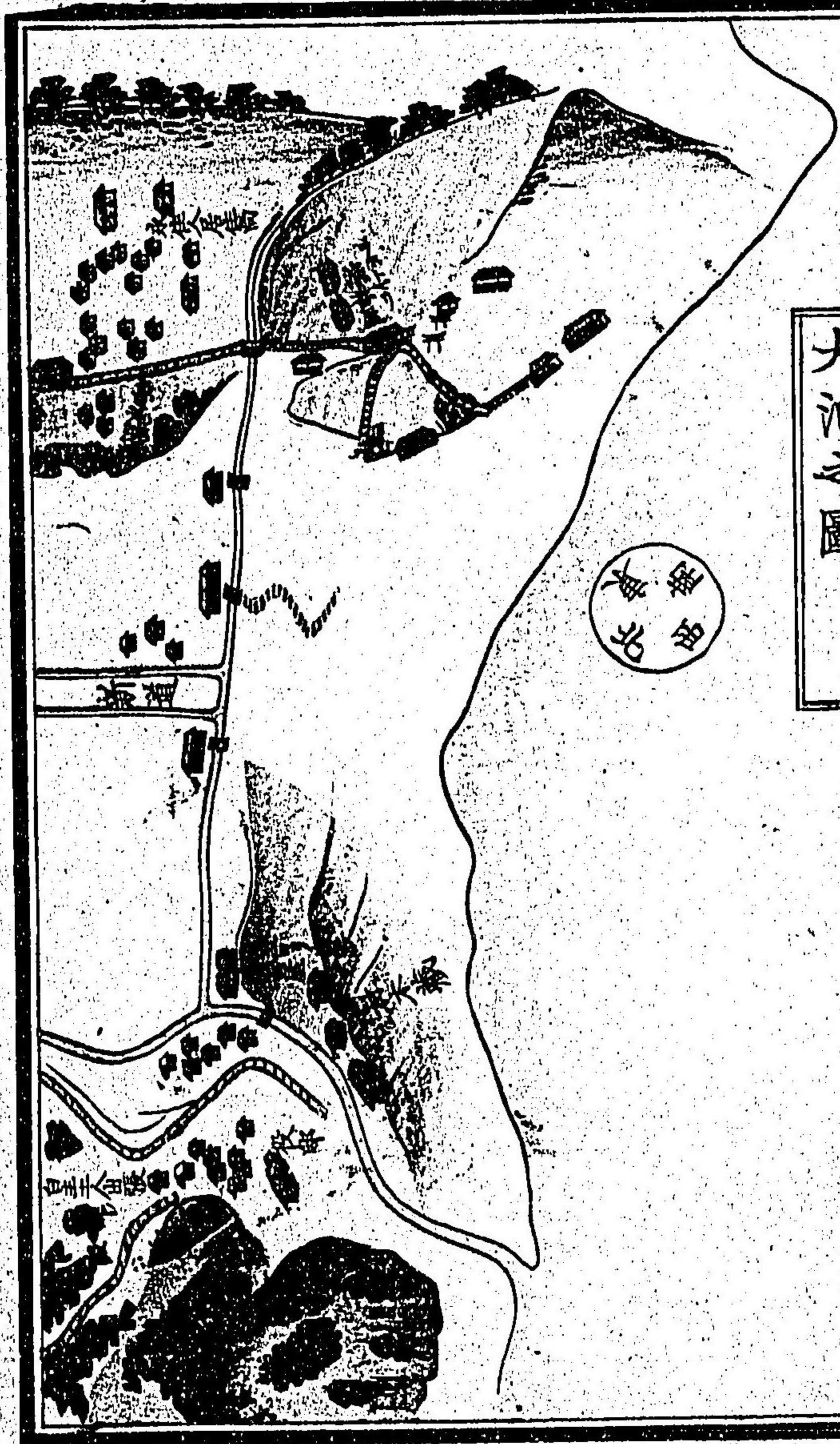

北洋為行



樺太南海岸之小實圖



樺太南海岸

小實圖

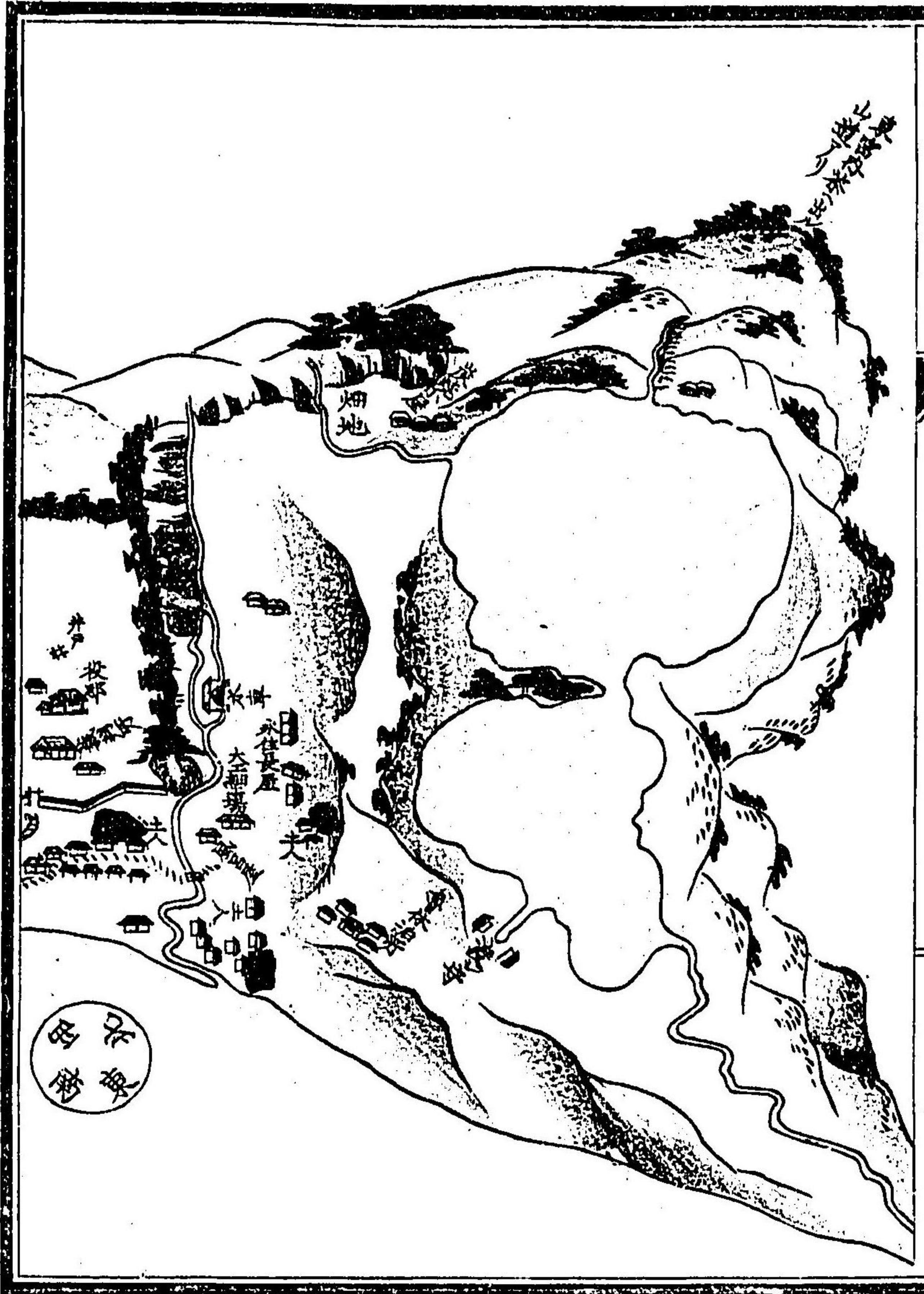

樺太南海實之圖





樺太州南海岸
遠洲之圖



樺太州
東海岸
富內茶
之圖



樺太州
東海岸
富内茶
之圖

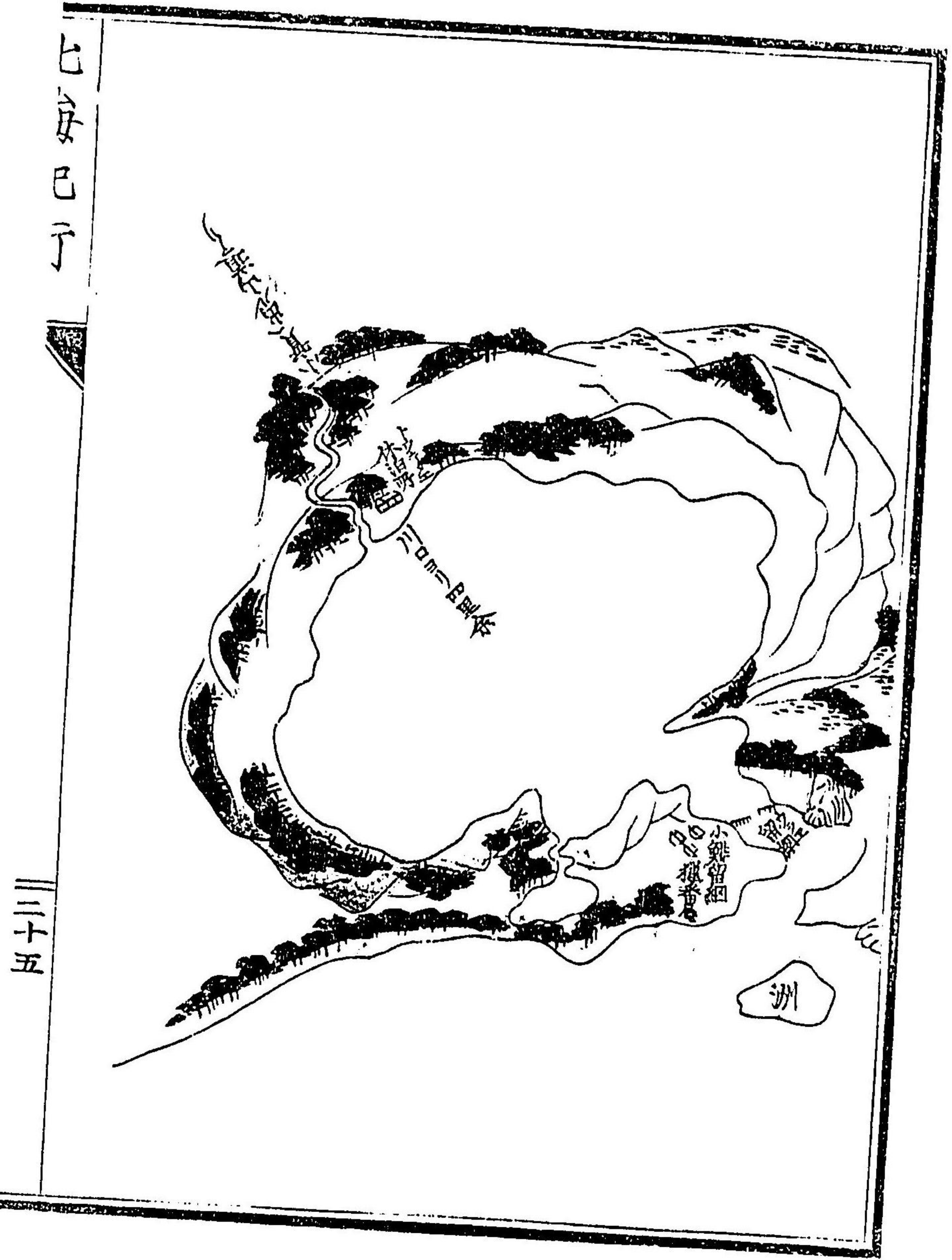

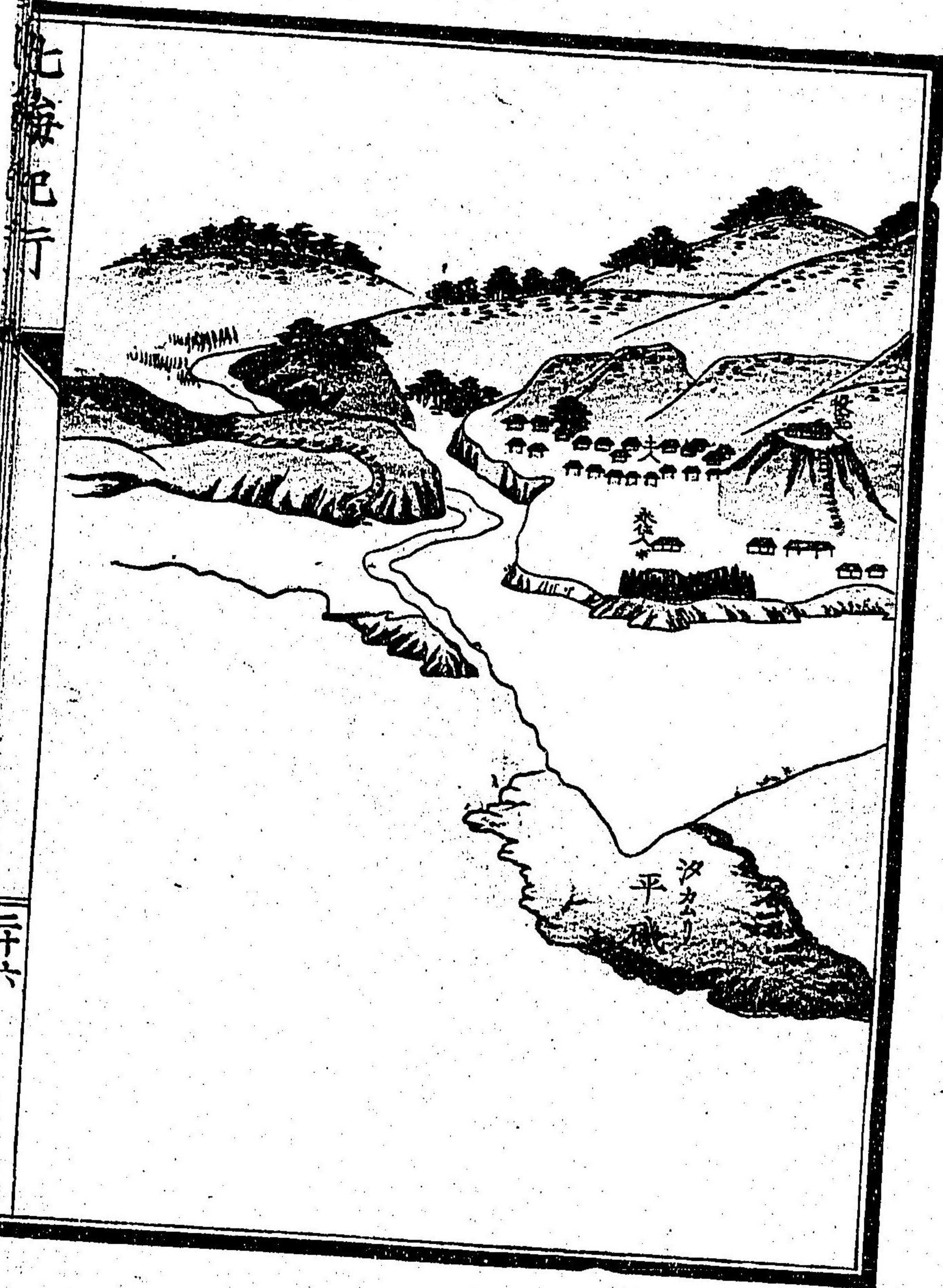

樺太東海岸之圖
東白海



樺太州東海岸
靜香之圖

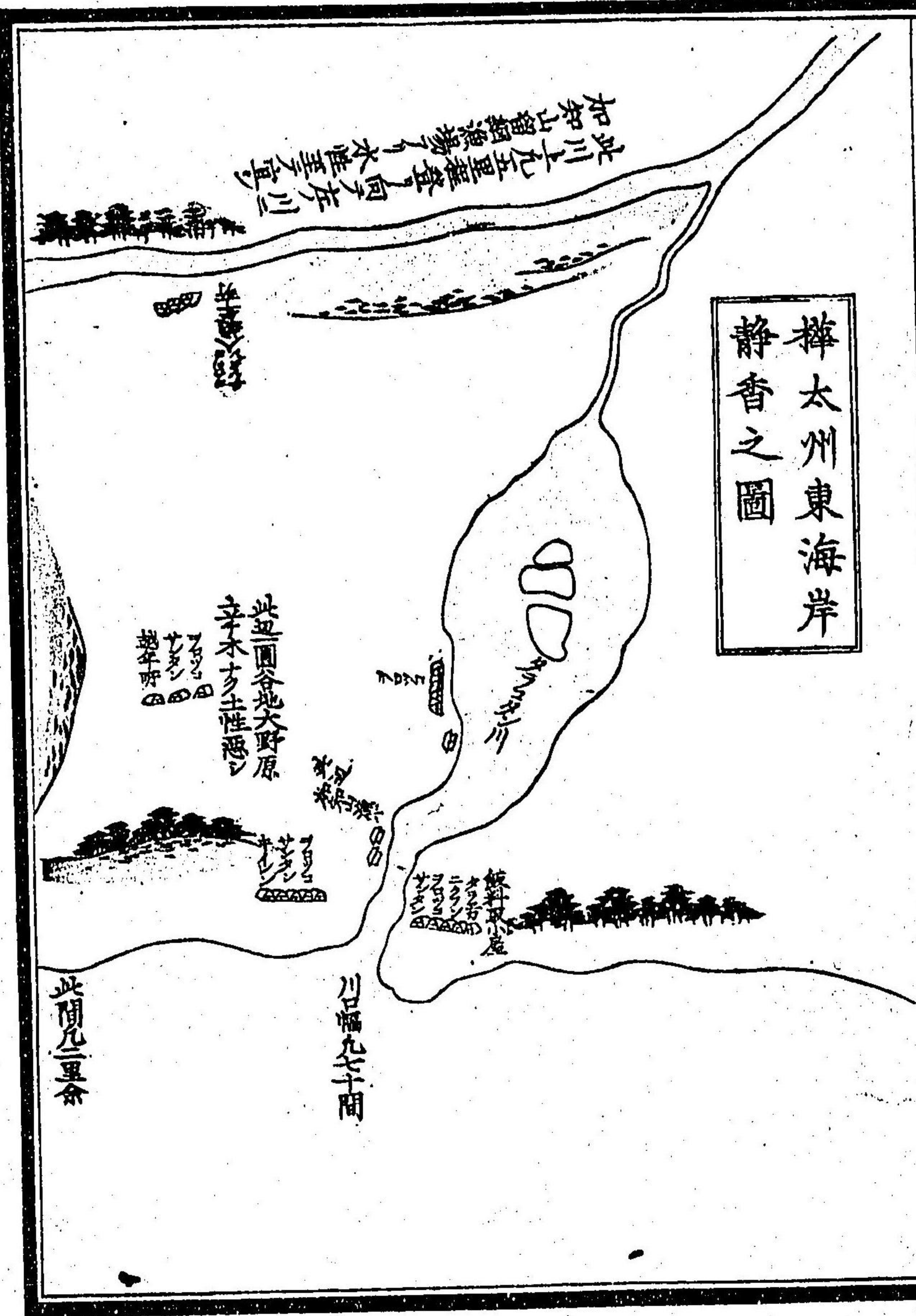

樺太西海之圖
西富間
岸州

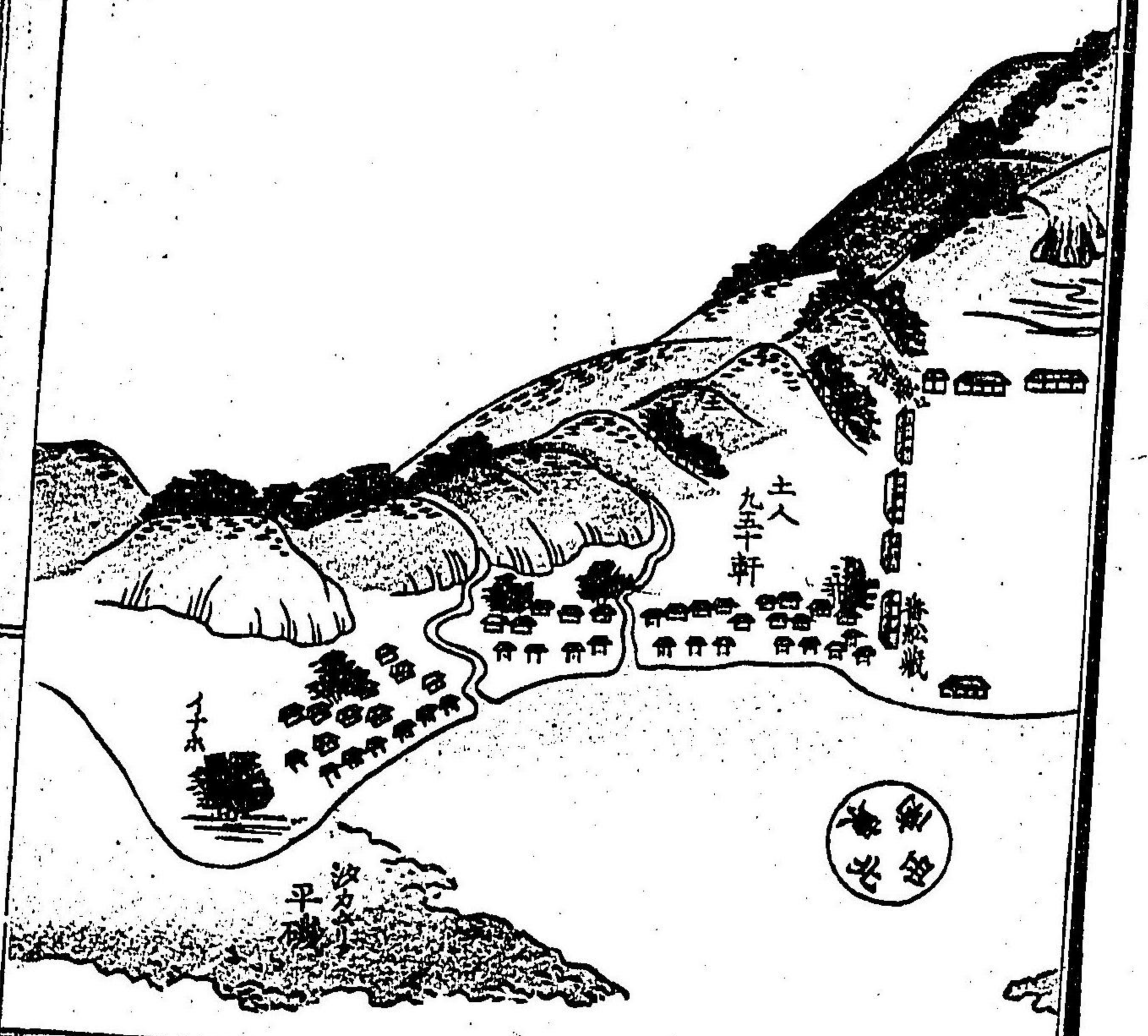



樺西海城之圖
州太岸





七
母
已
丁

三
十
一



使
犬
牽
艦
圖

北
洋
海
軍

