

○石川縣

種目	銀行數		公稱資本金	資本		計
	既設	新設		拂込既濟高	拂込未濟高	
農工銀行		一	五〇〇,〇〇〇	二五〇,〇〇〇	二五〇,〇〇〇	五〇〇,〇〇〇
國立銀行						
貯蓄銀行		一	一五〇,〇〇〇		九〇,〇〇〇	一五〇,〇〇〇
株式銀行	二	一〇	一,五〇〇,〇〇〇	七三〇,〇〇〇	八三〇,〇〇〇	一,五〇〇,〇〇〇
合名銀行	一		五〇,〇〇〇			五〇,〇〇〇
合資銀行	二	六	二五〇,〇〇〇	二八〇,〇〇〇	三三〇,〇〇〇	二五〇,〇〇〇
各人銀行		二	一五〇,〇〇〇			一五〇,〇〇〇
合計	一五	二〇	二,六〇〇,〇〇〇	一,三〇〇,〇〇〇	一,三〇〇,〇〇〇	二,六〇〇,〇〇〇

本店名稱	位 置	支店		資本金	拂込資本金	設立時期	名 稱	位 置
		管内	管外					
株式石川縣會社農工銀行	金澤西町三番	二	二	五〇〇,〇〇〇	二五〇,〇〇〇	三十一年四月十八日	十二銀行(富山)支店	金澤南
株式金澤貯蓄銀行	尾張澤	二	二	五〇,〇〇〇	三五,〇〇〇	二十六年六月廿七日	十二銀行(富山)支店	鹿嶋
金城貯蓄銀行	南澤	一	一	一〇〇,〇〇〇	二五,〇〇〇	二十九年九月十六日	七尾支店	鹿嶋
全加州銀行	上金堤澤			五〇〇,〇〇〇	一三〇,〇〇〇	二十五年三月廿五日	八十四銀行(東)支店	江沼
全熊木銀行	中鹿嶋			七〇,〇〇〇	七〇,〇〇〇	十五年三月二日	大聖寺支店	大聖寺
全七尾銀行	七尾尾島			五〇,〇〇〇	五〇,〇〇〇	二十四年四月二十日	輪嶋銀行支店	鳳至
全田鶴濱銀行	田鶴濱			二五〇,〇〇〇	二五〇,〇〇〇	三十四年五月一日	宇出津支店	宇出津
全要用銀行	越鹿路			二〇,〇〇〇	二〇,〇〇〇	十五年六月三十日	十二銀行(富山)支店	石川
全鹿島銀行	七尾尾島			二五〇,〇〇〇	二五〇,〇〇〇	三十二年五月二十日	松任支店	松任
全德田銀行	德鹿田			五〇,〇〇〇	五〇,〇〇〇	十四年十二月廿四日	全澤貯蓄銀行支店	金澤三間
全越路銀行	越鹿路			八〇,〇〇〇	八〇,〇〇〇	十四年十二月廿四日	安宅支店	安宅
全共保社	一石木川			一〇〇,〇〇〇	二〇,〇〇〇	十四年六月四日	明治商業銀行支店	能美
							日本貯蓄銀行支店	南澤
							金澤支店	南澤

本店名稱	位 置	支 店	資本金	拂込高金	設 立 時 期	支 店 名 稱	位 置
全濟海社	小能松美町郡		五〇,〇〇〇	五〇,〇〇〇	十四年三月一日	久二貯金銀行支店	金澤町市
全真立社	久能常美村郡		一五,〇〇〇	一五,〇〇〇	十六年一月廿七日	金澤貯蓄銀行支店	七鹿尾嶋町郡
全厚生銀行	御鹿祖嶋村郡		一〇,〇〇〇	一〇,〇〇〇	二十七年六月廿六日	才明銀行	野金澤町市
全金石銀行	上石金川町郡		一〇〇,〇〇〇	五〇,〇〇〇	四十九年七月六日	大和田銀行	十金間澤町市
全能登銀行	七鹿尾嶋町郡		七〇,〇〇〇	七〇,〇〇〇	二十九年八月四日		
全良川銀行	鳥鹿屋嶋村郡		二五,〇〇〇	一〇,〇〇〇	二十九十一月九日		
全鶴來銀行	鶴石來川町郡		五〇,〇〇〇	二〇,〇〇〇	三十一年二月十二日		
全鳳至銀行	嶋鳳崎至村郡		一〇,〇〇〇	五,〇〇〇	三十一年四月廿七日		
全才明銀行	野金澤町市	△	一五〇,〇〇〇	七五,〇〇〇	三十一年四月十一日		
全小松銀行	小能松美町郡	△	一〇〇,〇〇〇	五〇,〇〇〇	三十一年五月九日		
全美川銀行	美石川川町郡		一〇〇,〇〇〇	二五,〇〇〇	三十一年五月廿四日		
全松任銀行	松石任川町郡		五〇,〇〇〇		三十一年十二月十一日		

合 計	米谷銀行	櫻谷銀行	全柳田銀行	全宇出津銀行	合資津幡銀行	中居合資會社	共立合資會社	全輪嶋銀行	全廣業銀行	合資平野銀行	合名三榮組
△	小能松美町郡	上金堤澤町市	柳鳳田至村郡	宇鳳出津町郡	津河幡北町郡	中鳳居至村郡	小能松美町郡	輪鳳島至町郡	末羽森昨村郡	尾金張澤町市	小能松美町郡
△	一	一						一			
△	一	一						一			
二,三〇〇,〇〇〇	一〇〇,〇〇〇	五〇,〇〇〇	一〇,〇〇〇	一一,〇〇〇	五五,〇〇〇	一一,〇〇〇	四一,〇〇〇	一〇〇,〇〇〇	五〇,〇〇〇	五〇,〇〇〇	五〇,〇〇〇
一,〇〇〇,〇〇〇	一〇,〇〇〇	五〇,〇〇〇		一一,〇〇〇	五五,〇〇〇	一一,〇〇〇	一一,〇〇〇	一〇〇,〇〇〇	五〇,〇〇〇	五〇,〇〇〇	五〇,〇〇〇
	不定	二十六年七月三日	三十年八月卅一日	二十九五月十三日	二十九四月九日	二十八二月廿七日	二十六六月卅一日	廿七年十一月卅一日	四十六年五月廿八日	二十四年五月三十日	十四年六月十日
△	三										

○富山縣

種目	銀行數		公稱資本金	資本金	
	既設	新設		拂込既濟高	拂込未濟高
農工銀行	1	0	400,000	100,000	300,000
國立銀行	0	0	0	0	0
貯蓄銀行	1	0	170,000	77,000	93,000
株式會社	7	0	548,500	374,500	174,000
合名銀行	1	0	50,000	50,000	0
合資銀行	4	0	101,500	101,500	0
各人銀行	2	0	31,000	31,000	0
合計	18	0	1,639,000	1,134,000	505,000

本店名稱	位 置	支店		資本金	拂込高金	設立時期	名 稱	位 置
		管内	管外					
株式富山縣會社農工銀行	富山覺中町市	1	0	400,000	100,000	三十一年六月廿九日	十二銀行	高岡山岡町市
株式富山縣會社蓄銀行	富山覺中町市	1	0	300,000	21,000	二十五年一月十八日	十二銀行	魚津新川町郡
高岡銀行	高岡板屋町市	1	0	50,000	25,000	二十八年九月廿五日	十二銀行	東岩瀬新川町郡
水見銀行	水見町郡	0	0	30,000	23,500	二十九年八月廿七日	十二銀行	伏木水町郡
新湊銀行	新湊町郡	0	0	30,000	7,500	二十九年十二月廿四日	第四十七銀行	東岩瀬新川町郡
富山愛宕町市	富山愛宕町市	0	0	30,000	8,700	二十九年三月十四日	第四十七銀行	東岩瀬新川町郡
中川町郡	中川町郡	0	0	100,000	67,500	十五年三月廿七日	第四十七銀行	東岩瀬新川町郡
東礪波町郡	東礪波町郡	0	0	70,000	7,000	廿六年十二月廿七日	高岡銀行	伏木水町郡
高岡町市	高岡町市	0	0	300,000	300,000	二十二年四月二十日	高岡銀行	魚津新川町郡
尾負町郡	尾負町郡	0	0	50,000	35,200	二十四年三月廿五日	高岡銀行	水見町郡

本店名稱	位 置	支 店	資本金	拂込高	設 立 時 期	名 稱	位 置
全櫻庄銀行	下新市川町郡	支店	100,000	75,000	二十六年四月九日	高岡出張所	西礪波町郡
全福野銀行	東礪波町郡	支店	18,000	18,000	十三年十二月廿三日	富山貯蓄銀行	魚津新川町郡
廣通株式會社	西礪波村郡	支店	27,500	27,500	十四年九月十四日	富山貯蓄銀行	西礪波町郡
全泊銀行	泊下新川町郡	支店	210,000	84,000	十七年六月十四日	富山貯蓄銀行	富山船橋今町市
全中越銀行	東礪波町郡	支店	300,000	210,000	廿七年十二月十二日	高岡貯蓄銀行	小射水町郡
全福岡銀行	西礪波町郡	支店	100,000	75,000	二十八年三月廿八日	礪波出張所	礪波町郡
全新高銀行	新射水町郡	支店	100,000	100,000	二十八年十二月廿二日	中越銀行	東礪波町郡
全新高銀行	五中新石川町郡	支店	50,000	25,000	二十八年十月二日	中越銀行	西礪波町郡
全黑東銀行	泊下新川町郡	支店	100,000	65,000	二十九年六月十六日	石動出張所	西礪波町郡
全荻生銀行	下新川村郡	支店	300,000	235,000	二十九年七月六日	越中商業銀行	大久保川村郡
全伏木銀行	射水町郡	支店	300,000	135,000	二十九年七月十五日	越中商業銀行	上中町郡
全魚津銀行	下新川町郡	支店	150,000	75,000	二十九年七月廿三日	富山貯蓄銀行	射水町郡
全入善銀行	下新川村郡	支店	70,000	39,100	二十九年十月三十日	富山貯蓄銀行	堀岡町郡
全水橋銀行	中水新橋町郡	支店	50,000	30,000	三十年四月廿八日	富山貯蓄銀行	堀岡町郡
全五箇庄	下新川村郡	支店	35,000	15,750	三十年七月十九日	富山貯蓄銀行	堀岡町郡
全十二銀行	富山山袋町市	支店	210,000	150,000	三十年三月廿七日	富山貯蓄銀行	堀岡町郡
全勸農株式會社	東礪波村郡	支店	15,000		三十年九月十一日	富山貯蓄銀行	堀岡町郡
全越中銀行	八尾町郡	支店	110,000	50,000	三十年九月廿一日	富山貯蓄銀行	堀岡町郡

本店名稱	位 置	支 店	資本金	拂込高	設 立 時 期	名 稱	位 置
全富山銀行	富山町市	支店	80,000	57,500	二十九年一月十一日	富山貯蓄銀行	匹方町郡
全黑東銀行	泊下新川町郡	支店	100,000	65,000	二十九年六月十六日	富山貯蓄銀行	堀岡町郡
全荻生銀行	下新川村郡	支店	300,000	235,000	二十九年七月六日	越中商業銀行	大久保川村郡
全伏木銀行	射水町郡	支店	300,000	135,000	二十九年七月十五日	越中商業銀行	上中町郡
全魚津銀行	下新川町郡	支店	150,000	75,000	二十九年七月廿三日	富山貯蓄銀行	堀岡町郡
全入善銀行	下新川村郡	支店	70,000	39,100	二十九年十月三十日	富山貯蓄銀行	堀岡町郡
全水橋銀行	中水新橋町郡	支店	50,000	30,000	三十年四月廿八日	富山貯蓄銀行	堀岡町郡
全五箇庄	下新川村郡	支店	35,000	15,750	三十年七月十九日	富山貯蓄銀行	堀岡町郡
全十二銀行	富山山袋町市	支店	210,000	150,000	三十年三月廿七日	富山貯蓄銀行	堀岡町郡
全勸農株式會社	東礪波村郡	支店	15,000		三十年九月十一日	富山貯蓄銀行	堀岡町郡
全越中銀行	八尾町郡	支店	110,000	50,000	三十年九月廿一日	富山貯蓄銀行	堀岡町郡

本店名稱	位 置	支店 店數 管内 管外	資本金	資込高	設立時期	明治年月日	支店 名 稱	位 置
全第七銀行	富山町市	△三 △三	六〇〇,〇〇〇	三七五,〇〇〇	不定	三十年九月一日		
合名野村銀行	東礪波町郡		五〇,〇〇〇	五〇,〇〇〇	三十年二月十五日			
共通合資會社	東礪波村郡		一〇,〇〇〇	一〇,〇〇〇	廿六年十二月十八日			
合資密田銀行	富山町市		七〇,〇〇〇	七〇,〇〇〇	廿九年六月十六日			
勸農合資會社	東礪波村郡		二五,〇〇〇	二五,〇〇〇	廿八年十一月十二日			
合資鷹栖銀行	東礪波村郡		一〇,〇〇〇	一〇,〇〇〇	三十年九月十四日			
(各人) 永守銀行	婦負郡四方町 西岩瀨町		六,〇〇〇	六,〇〇〇	三十年五月二十日			
(全)神澤銀行	出礪波町郡		二五,〇〇〇	二五,〇〇〇	三十一年六月廿一日			
合 計		□△ 三〇三	他業 六,三三九,〇〇〇 一〇,〇〇〇	四,一四〇,一〇〇 一五,五〇〇			□△ 三〇三	

○鳥取縣

種 目	銀 行 數			公稱資本金	資 本 金	
	既設	新設	計		拂込既濟高	拂込未濟高
農工銀行		一	一	三〇〇,〇〇〇	一五〇,〇〇〇	一五〇,〇〇〇
國立銀行						
貯蓄銀行		一	一	三〇,〇〇〇	七,〇〇〇	三三,〇〇〇
株式銀行	二	二	四	三三〇,〇〇〇	一八五,〇〇〇	三五,〇〇〇
合名銀行						
合資銀行		二	二	一四,〇〇〇	一四,〇〇〇	
各人銀行						
合 計	二	六	八	五七六,〇〇〇	三九,〇〇〇	一〇七,〇〇〇

本店名稱	位 置	支店	資本金	拂込本金	設立時期	立明治年月日	支店名稱	位 置	店數	
									管内	管外
株式鳥取縣會社農工銀行	鳥取市二階町三丁目		300,000	150,000	三十一年十二月十四日	八十年一月三十一日	鳥取支店	鳥取市	二	二
全中銀行貯蓄	西子郡		300,000	75,000	三十年二月十五日	六十年二月十五日	松江銀行(鳥取支店)	西子郡		
倉吉會社通	東吉郡		250,000	250,000	三十年五月九日	三十五年五月八日	山陰貯蓄銀行(鳥取支店)	西子郡		
株式吉會社通	東吉郡		250,000	250,000	三十年五月九日	三十五年五月八日	米子支店	西子郡		
株式境通商會社	西伯郡		200,000	42,500	三十年六月三十日	五十年六月三十日	第三銀行(鳥取支店)	鳥取市		
全根雨銀行	日野村郡		150,000	175,000	三十年八月十七日	六十年八月十七日	第三銀行(東吉支店)	東吉郡		
全米子銀行	西子郡		100,000	100,000	二十七年一月十七日	四十七年一月十六日	第三銀行(米子支店)	西子郡		
獎惠合資會社	東津伯村郡		70,000	70,000	二十七年二月一日	四十七年二月一日	中國貯蓄銀行(御來屋支店)	西伯村郡		
若櫻會社通	八頭村郡		100,000	100,000	三十年二月十九日	不定	中國貯蓄銀行(境支店)	西伯町郡		
合 計			5,670,000	3,595,000			境支店	西伯町郡	九	九

○ 嶋 根 縣

種 目	銀 行 數			公稱資本金	資 本		金
	既設	新設	計		拂込既濟高	拂込未濟高	
農工銀行			一	500,000	375,000	500,000	
國立銀行							
貯蓄銀行			一	500,000	250,000	500,000	
株式銀行			八	1,490,000	570,225	1,490,000	
合名銀行							
合資銀行			五	900,000	900,000	900,000	
各人銀行							
合 計	二	一五	一七	3,190,000	1,195,225	3,190,000	

本店名稱	位 置	支店數	資本金	拂込高	設立時期	支店名稱	支店位 置
株式島根縣會社農工銀行	松江 殿江町市	三	50,000	25,000	三十一年六月一日	第三銀行(東京)支店	松江 末次本町
株式山陰貯蓄銀行	松江 白瀉本町市	二	50,000	25,000	二十九年四月廿三日	第五十三銀行支店	那賀 田新町
全松江銀行	松江 天神江町市	一	100,000	100,000	四十二年八月卅一日	第五十三銀行支店	美濃 田濃町
全濱田銀行	濱那 濱那田賀町郡	二	110,000	110,000	十八年七月十四日	大森田支店	大森 村
全安來銀行	安能 安能來義町郡	一	100,000	75,000	二十九年八月四日	川本支店	川本 智村
全安濃銀行	太安 太安濃村郡	一	70,000	40,000	三十年二月三日	山陰貯蓄銀行支店	濱那 田賀町
全簸川銀行	今簸 今簸市川町郡	一	150,000	125,000	三十年八月三十一日	第三銀行(東京)支店	今簸 市川町
全濱田銀行商	濱那 濱那田賀町郡	一	150,000	175,000	三十年十二月二十八日	平築田支店	今簸 市川町
全平田銀行	平簸 平簸田川町郡	一	110,000	65,000	三十年十二月九日	木合支店	掛飯 石村

合 計	湖西融會社	合資銀行	合資會社	廣瀨會社	合資市銀行	全雲州銀行	全第五十三銀行	全石見銀行
一七	出籾 東川村郡	木次 大原町郡	今簸 市川町郡	廣能 瀨義町郡	今簸 市川町郡	西簸 濱川村郡	津和野 足野町郡	温泉 津村郡
二		一					三	
八		一					二	
三							一	
21,300,000	35,000	16,500	18,500	5,000	15,000	20,000	360,000	50,000
11,597,600	35,000	16,500	18,500	5,000	15,000	15,000	235,785	25,000
	廿九年十二月十四日	廿九年十二月十九日	二十八年十一月七日	二十七年一月廿五日	二十六年十二月九日	三十一年十月十三日	三十一年三月四日	八十年三月二日
10								

○岡山縣

種目	銀行		公稱資本金	資本		金
	既設	新設		拂込既濟高	拂込未濟高	
農工銀行			1,000,000	388,000	612,000	1,000,000
國立銀行						
貯蓄銀行			500,000	60,000	440,000	500,000
株式銀行	七		610,000	378,500	231,500	610,000
合名銀行			100,000	50,000	50,000	100,000
合資銀行			55,000	55,000		55,000
各人銀行			110,000	110,000		110,000
合計	七		775,000	445,300	329,700	775,000

本店名稱	位	置	支店		資本金	拂込本金	設立時期	明治年月日	名稱	位	店
			管内	管外							
株式岡山縣會社農工銀行	石岡	關山町市			1,000,000	388,000	三十年十二月一日	廿二支店	淺口玉嶋郡	淺口玉嶋	
株式岡山會社農工銀行	岡	關山町市			300,000	75,000	二十七年十月十九日	加嶋支店	岡ノ市	岡ノ市	
株式岡山會社農工銀行	中岡	野山町市			300,000	75,000	二十七年十月十九日	岡支店	笠岡町郡	笠岡町郡	
株式岡山會社農工銀行	淺賀	賀崎村郡			300,000	75,000	二十八年五月六日	岡支店	笠岡町郡	笠岡町郡	
株式岡山會社農工銀行	岡	中山山下市			500,000	125,000	二十八年六月十七日	西大寺支店	西大寺村郡	西大寺村郡	
株式岡山會社農工銀行	津	北條町郡			300,000	150,000	二十八年八月十三日	共益支店	淺島村郡	淺島村郡	
株式岡山會社農工銀行	津	北條町郡			300,000	150,000	二十八年八月十三日	共益支店	淺島村郡	淺島村郡	
株式岡山會社農工銀行	赤坂	高坂村郡			300,000	100,000	二十九年七月廿三日	久世支店	大庭町郡	大庭町郡	
株式岡山會社農工銀行	赤坂	高坂村郡			300,000	100,000	二十九年七月廿三日	久世支店	大庭町郡	大庭町郡	
株式岡山會社農工銀行	下	道尾村郡			300,000	75,000	二十九年十月七日	御野支店	栗岡町郡	栗岡町郡	
株式岡山會社農工銀行	下	道尾村郡			300,000	75,000	二十九年十月七日	御野支店	栗岡町郡	栗岡町郡	
株式岡山會社農工銀行	庭	瀨陽村郡			300,000	80,000	廿八年十一月十三日	御野支店	小岡町市	小岡町市	
株式岡山會社農工銀行	庭	瀨陽村郡			300,000	80,000	廿八年十一月十三日	御野支店	小岡町市	小岡町市	



本店名稱	位	置	支店	支店	資本金	資本金	設立	支店	支店
全兒鳴銀行	味兒	野鳴	支	支	二七〇,〇〇〇	一五〇,〇〇〇	二十九年二月十九日	美作	英田
全井原銀行	井後	原月	支	支	三〇〇,〇〇〇	六〇,〇〇〇	三十七年八月二日	下津	兒嶋
全玉島銀行	阿淺	賀崎	支	支	二七〇,〇〇〇	一五〇,〇〇〇	四十八年六月廿七日	兒島	日比
全阿哲銀行	新阿	見賀	支	支	五〇〇,〇〇〇	三〇〇,〇〇〇	二十九十一月四日	牛窓	西大
全高粱銀行	高上	梁房	支	支	一七〇,〇〇〇	一五〇,〇〇〇	三十年八月九日	岡野	中野
全八十六銀行	高上	梁房	支	支	一七〇,〇〇〇	一〇〇,〇〇〇	三十年三月十日	岡山	天瀬
全友瀨銀行	物磐	理梨	支	支	九〇〇,〇〇〇	三六〇,〇〇〇	廿九年十二月廿八日	岡山	上出
全中備銀行	早都	島宇	支	支	一〇〇,〇〇〇	一七五,〇〇〇	二十九二月七日	中備	倉窪
全牛窓銀行	牛邑	窓久	支	支	八〇,〇〇〇	六九,〇〇〇	四十六年三月三十日	牛窓	田兒

本店名稱	位	置	支店	支店	資本金	資本金	設立	支店	支店
全津山銀行	津西	北條	支	支	一〇〇,〇〇〇	一七〇,〇〇〇	四十二年十二月廿五日	和氣	片上
全斐江銀行	阿淺	賀崎	支	支	一〇〇,〇〇〇	五〇,〇〇〇	十三年五月廿八日	瀬戸	長岡
全共益銀行	阿淺	賀崎	支	支	一四〇,〇〇〇	一〇五,〇〇〇	十四年五月十四日	興除	妹尾
全足守銀行	足賀	守陽	支	支	二五,〇〇〇	二五,〇〇〇	三十三年七月廿七日	赤穂	三石
全岡山銀行	紙岡	屋山	支	支	一〇〇,〇〇〇	三八五,〇〇〇	二十七年七月六日	西中	西中
全藤戶銀行	藤兒	戶島	支	支	六〇,〇〇〇	三〇,〇〇〇	二十七年七月十七日	土居	津西
全下道銀行	吳下	妹道	支	支	四〇,〇〇〇	四〇,〇〇〇	三十八年四月十九日		
全御野銀行	石御	井野	支	支	二〇,〇〇〇	一三〇,〇〇〇	二十九三月十九日		
全美作銀行	津西	北條	支	支	二五〇,〇〇〇	一七五,〇〇〇	二十九一月二十九日		
全鴻村銀行	鴻兒	島村	支	支	三〇〇,〇〇〇	九〇,〇〇〇	二十九三月八日		

本店名稱	位 置	支 店	資本金	拂込高	設 立 時 期	明 治 年 月 日	支 店 名 稱	位 置
全勝間田銀行	勝間田村	支店 管内 管内	30,000	24,000	二十九年四月十六日			
全和氣銀行	和氣村	支店 管内 管内	100,000	70,000	二十九年六月十七日			
全赤坂銀行	赤坂村	支店 管内 管内	60,000	24,000	二十九年七月二十日			
全玉島銀行	玉島村	支店 管内 管内	100,000	50,000	二十九年七月六日			
全東兒銀行	八幡島村	支店 管内 管内	80,000	35,000	二十九年八月十五日			
全興除銀行	東興除村	支店 管内 管内	50,000	33,000	二十九年十月廿九日			
全西江原銀行	西江原村	支店 管内 管内	50,000	24,000	廿九年十二月廿五日			
鴨方倉庫株式會社	淺口院村	支店 管内 管内	90,000	25,500	三十年五月十八日			
全二十二銀行	船岡着山町	支店 管内 管内	150,000	83,500	二十九年八月十八日			

本店名稱	位 置	支 店	資本金	拂込高	設 立 時 期	明 治 年 月 日	支 店 名 稱	位 置
全美山銀行	真山町	支店 管内 管内	50,000	25,000	三十年九月廿四日			
全小田倉庫	小田村	支店 管内 管内	55,000	26,000	三十年十一月三十日			
全落合銀行	真合町	支店 管内 管内	50,000	25,000	三十一年七月廿三日			
合名土居銀行	西北條村	支店 管内 管内	100,000	50,000	三十年三月十八日			
合資總社銀行	賀陽村	支店 管内 管内	35,000	35,000	二十九年三月十日			
藤島合資會社	兒嶋村	支店 管内 管内	10,000	10,000	三十年八月十七日			
佐藤銀行 (各人)	江都嶋村	支店 管内 管内	100,000	100,000	二十六年七月十四日			
(全)日笠銀行	兒嶋村	支店 管内 管内	40,000	40,000	二十九年十一月二日			
(全)岡銀行	淺口村	支店 管内 管内	110,000	110,000	二十九年四月廿五日			
合 計			1,000,000	445,138				

○ 廣 嶋 縣

種 目	銀 行 數		公 稱 資 本 金	資 本	
	既 設	新 設		拂 込 既 濟 高	拂 込 未 濟 高
農 工 銀 行	—	—	1,000,000	250,000	750,000
國 立 銀 行	—	—	—	—	—
貯 蓄 銀 行	—	—	550,000	256,500	293,500
株 式 銀 行	—	—	2,200,000	1,193,250	1,006,750
合 名 銀 行	—	—	317,000	317,000	—
合 資 銀 行	—	—	76,234	76,234	—
各 人 銀 行	—	—	100,000	100,000	—
合 計	—	—	4,649,234	2,008,984	2,640,250

本 店 名 稱	位 置	支 店		資 本 金	拂 込 資 本 金	設 立 期 間	明 治 年 月 日	名 稱	位 置
		店 數	支 店						
株 式 廣 島 縣 農 工 銀 行	尾 嶋 道 町 市	—	—	1,000,000	250,000	三十一年六月十五日	廣 島 支 店	廣 島 本 町 市	
株 式 廣 島 銀 行	中 嶋 嶺 新 町 市	—	—	60,000	37,500	二十八年一月九日	第 六 十 六 支 店	福 深 山 津 町 郡	
全 尾 道 銀 行	尾 御 道 調 町 郡	六	—	50,000	14,000	二十八年十月十五日	福 山 支 店	福 深 山 津 町 郡	
全 山 陽 銀 行	廣 田 嶋 屋 町 市	—	四	50,000	25,000	二十九年三月八日	中 條 支 店	府 中 市 村 郡	
全 可 部 銀 行	高 宮 部 町 郡	—	—	30,000	35,000	二十九年五月二十二日	中 條 支 店	廣 田 嶋 屋 町 市	
全 福 山 銀 行	深 津 山 津 町 郡	—	—	50,000	12,500	二十九年九月十四日	三 井 支 店	廣 島 大 手 町 二 丁 目	
全 吳 貯 蓄 行	安 藝 庄 町 郡	—	—	30,000	30,000	二十九年十月二日	加 島 支 店	福 深 山 津 町 郡	
全 三 次 銀 行	雙 次 三 町 郡	—	—	30,000	15,000	三十年二月三十一日	住 友 支 店	尾 道 調 道 町 郡	
全 佐 伯 銀 行	佐 伯 市 町 郡	—	—	60,000	30,000	三十年六月廿五日	住 友 支 店	安 藝 庄 町 郡	
全 大 竹 貯 蓄 行	大 竹 伯 村 郡	—	—	60,000	37,500	三十年六月廿七日	尾 道 貯 蓄 支 店	廣 嶋 本 町 市	

本店名稱	位	置	支店	支店名稱	位	置
全豐銀行貯蓄	忠豐	海田町郡	尾道蓄貯銀行	福山	津山	津山町郡
全輛貯蓄	輛沼隈	輛沼隈町郡	尾道蓄貯銀行	三雙	次三	雙三町郡
全輛銀行	輛沼隈	輛沼隈町郡	尾道蓄貯銀行	府中	府中	府中町郡
福山會社庫	福深	福深町郡	尾道蓄貯銀行	三賀	三賀	三賀町郡
福山會社替	福深	福深町郡	尾道蓄貯銀行	三津	三津	三津町郡
株式松永銀行	松沼永隈	松沼永隈村郡	尾道蓄貯銀行	忠海	忠海	忠海町郡
中條銀行	中安	中安村郡	住友銀行	廣島	廣島	廣島町市
全業島商	塚廣	塚廣町市	玉嶋銀行	三原	三原	三原町郡
全福山銀行	福深	福深町郡	山陽蓄貯銀行	中條	中條	中條村郡
全廣嶋銀行	中廣島	中廣島新町市	山陽蓄貯銀行	府中	府中	府中市

本店名稱	位	置	支店	支店名稱	位	置
全第六銀行	尾御	尾御道調町郡	山陽蓄貯銀行	福山	福山	福山町郡
全華品銀行	新品	新品市治村郡	吳陽蓄貯銀行	和安	和安	和安町郡
全世羅銀行	甲世	甲世山羅村郡	千年出張店	千沼	千沼	千沼村郡
全三原銀行	三御	三御原調町郡	加嶋銀行	府中	府中	府中町郡
全東城銀行	東比	東比城婆町郡	廣嶋商業銀行	五海	五海	五海村郡
尾ノ道諸品株式會社	尾御	尾御ノ道調町郡	加嶋貯蓄銀行	福深	福深	福深町郡
合名西原銀行	尾御	尾御道調町郡	福山出張店	福山	福山	福山町郡
合資竹原銀行	竹下	竹下賀茂町郡	加嶋貯蓄銀行	府中	府中	府中町郡
穀藩合資會社	松沼	松沼永隈村郡	佐伯貯蓄銀行	嚴嶋	嚴嶋	嚴嶋町郡
(各人)村上行	地佐	地佐御前村郡	嚴嶋貯蓄銀行	嚴嶋	嚴嶋	嚴嶋町郡
合計						

○山口縣

種目	銀行		公稱資本金	資本		計
	既設	新設		既濟高	拂込未濟高	
農工銀行	—	—	600,000	150,000	450,000	600,000
國立銀行	—	—	—	—	—	—
貯蓄銀行	—	—	60,000	30,000	30,000	60,000
株式銀行	—	—	1,605,000	1,096,150	508,850	1,605,000
合名銀行	—	—	117,000	117,000	—	117,000
合資銀行	—	—	355,000	355,000	—	355,000
各人銀行	—	—	355,000	355,000	—	355,000
合計	4	2	2,347,000	1,361,250	985,750	2,347,000

本店名稱	位	置	支店		資本金	拂込高金	設立時期	立明治年月日	支店名稱	位	置
			管内	管外							
株式防長農	山吉	口敷	△	△	600,000	150,000	三十一年五月廿五日	第五十三銀行	三田	佐	波
株式鹽田貯	中佐	關波	△	△	300,000	300,000	二十九年四月十五日	山口銀行	山口	吉	城
馬關銀行商	觀赤	音崎	—	—	300,000	180,000	二十九年六月十八日	德山支行	德山	都	濃
株式華浦銀行	三佐	田尻	△	△	150,000	110,000	二十四年六月三十日	日本商業銀行	岩國	玖	珂
株式浦會社	長豐	府浦	—	—	400,000	400,000	二十九年六月十七日	岩國支行	岩國	玖	珂
全宮市銀行	佐佐	波波	—	—	500,000	400,000	三十三年十二月九日	日本商業銀行	柳井	柳	井
全福川銀行	福都	川濃	—	—	350,000	350,000	二十九年七月廿三日	柳井支行	柳井	東	南
全平生銀行	平熊	生木	—	—	500,000	400,000	二十九年七月廿三日	華浦支行	華浦	出	佐
全萩銀行	萩阿	武郡	□	□	100,000	50,000	三十五年二月三日	華浦支行	華浦	出	佐

本店名稱	位	置	支店	支店數	管內	管外	資本金	拂込高	設立時期	立明	治年月日	名稱	位	店	合		
															道源銀行	合資銀行	
全船城銀行	船厚	木狹	村郡	1	1	0	100,000	33,500	三十年五月七日	六十一年五月七日	六十一年五月七日	東松	東松	東松	豐郡	合	計
全百十銀行	東赤	南間	部關	2	2	0	600,000	600,000	三十一年八月三十日	不定	三十一年八月三十日	赤間	赤間	赤間	小宮	合	計
全由宇銀行	由玖	字珂	村郡	1	1	0	300,000	0	三十一年七月廿七日	六十一年一月九日	六十一年七月廿七日	長府	長府	長府	豐郡	合	計
全彌榮銀行	八佐	阪波	町郡	1	1	0	300,000	0	三十一年十一月十九日	六十一年十一月十八日	六十一年十一月十九日	小月	小月	小月	吉浦	合	計
公共合名會社	德都	山濃	村郡	1	1	0	110,000	110,000	四十一年六月三十日	四十一年六月三十日	四十一年六月三十日	藤山	藤山	藤山	厚郡	合	計
下合資銀行	末都	武濃	村郡	1	1	0	350,000	350,000	四十一年五月三日	四十一年六月十六日	四十一年五月三日	須佐	須佐	須佐	阿武	合	計
道源銀行	富都	田濃	村郡	1	1	0	350,000	350,000	三十年七月廿四日	不定	三十年七月廿四日	島田	島田	島田	鹿野	合	計
合計				10	10	0	2,470,000	2,562,500								合	計

○和歌山縣

種目	農工銀行	國立銀行	貯蓄銀行	株式銀行	合名銀行	合資銀行	各人銀行	合計	銀行		公稱資本金	資		本	金
									既設	新設		拂込既濟高	拂込未濟高		
								5	1	0	1,000,000	1,000,000	0	0	4,939,100
								26	1	0	1,000,000	1,000,000	0	0	4,939,100
								3	2	0	0	0	0	0	4,939,100
								3	2	0	0	0	0	0	4,939,100

本店名稱	位置	支店數	管內支店	管外支店	資本金	拂込本金	設立時期	名	支店名稱	位置
株式熊野貯蓄銀行	西牟婁村郡				三五,000	八七,五〇〇	二十七年三月二十二日	田邊	三銀行	西牟婁町
全蓄陽貯蓄銀行	米歌山町市	△九	△九	△九	五〇,000	三五,000	四十八年四月十九日	新宮	三銀行	東牟婁町
全和歌山貯蓄銀行	和歌山町市	△一	△一	△一	三〇,000	七九,〇〇〇	二十八年七月九日	日方	三銀行	海草町
全紀伊銀行	務那賀川町郡	一	一	一	全貯三〇〇,000	一五〇,000	四十八年三月二十一日	御坊	三銀行	日高町
全那賀銀行	名那賀村郡	一	一	一	全貯二〇〇,000	七三,000	四十九年五月三十日	湯淺	三銀行	湯淺町
全新宮銀行	東牟婁宮町郡				全貯二五〇,000	二五,000	四十九年七月二十八日	四十三	三銀行	伊本町
全鼎立銀行	西牟婁村郡	二	二	二	一〇〇,000	七〇,000	四十六年十一月廿三日	橋向	三銀行	和歌山町
全共同銀行	西牟婁村郡				一五〇,000	七〇,000	廿六年十一月廿四日	紀伊	三銀行	新宮町
全申本銀行	西牟婁村郡				一〇〇,000	七〇,000	四十八年四月三十日	三井	三銀行	和歌山町
全木場銀行	東牟婁村郡				三〇,000	三〇,000	二十六年五月十日	紀陽貯蓄	三銀行	西牟婁町

本店名稱	位置	支店數	管內支店	管外支店	資本金	拂込本金	設立時期	名	支店名稱	位置
全潮岬銀行	西牟婁村郡				六〇〇,000	三三〇,000	四十二年六月廿四日	日方	貯蓄銀行	海草村
全田並銀行	西牟婁村郡				一〇〇,000	六四,八〇〇	四十六年五月十九日	橋向	貯蓄銀行	和歌山町
全和歌山銀行	和歌山町市	一	一	一	二〇〇,000	一五〇,000	四十八年二月二十三日	紀陽貯蓄	貯蓄銀行	日高町
株式會社和歌山倉庫	和歌山町市	一	一	一	他業 二二〇,000 三〇,000	一五五,000 一五,000	二十八年五月六日	紀陽貯蓄	貯蓄銀行	湯淺町
株式會社木之國	東牟婁池村郡				一〇〇,000	五〇,000	四十九年四月九日	紀陽貯蓄	貯蓄銀行	湯淺町
全和歌山商業銀行	和歌山町市				一〇〇,000	二〇〇,000	四十九年三月十五日	紀陽貯蓄	貯蓄銀行	湯淺町
全橋本銀行	伊本町郡				九五,000	七二,二五〇	四十九年三月廿七日	下里	貯蓄銀行	東牟婁町
全伊都銀行	伊都郡				二〇〇,000	七六,〇〇〇	四十九年三月十七日	高野	貯蓄銀行	伊都町
全紀州銀行	和歌山町市	五	五	五	五〇〇,000	二〇〇,000	四十九年四月二十九日	行出	貯蓄銀行	和歌山町
全大島銀行	東牟婁村郡				一〇〇,000	一五,〇〇〇	三十九年十一月七日	和歌山	貯蓄銀行	和歌山町
全丙申銀行	西牟婁村郡				三〇〇,000	三三〇,000	四十九年十二月廿五日	株式會社	倉庫	海草村

本店名稱	位 置	支 店	支 店 數	資本金	拂込本金	設立時期	設立明治年月日	支 店 名 稱	位 置
全野上興	東野賀上村郡		九	50,000	18,750	六十三年三月五日		紀州支店	海草津
全銀四十三行	和歌山番町市		九	1,000,000	580,000	廿九年十一月廿七日		紀州支店	鹽津
全有田起	湯淺田町郡		一	100,000	50,000	五十年四月十九日		紀州支店	宮崎
全熊野銀行	勝浦村郡		一	50,000	25,000	五十年五月八日		紀州支店	西牟婁
全那智銀行	東牟婁村郡			50,000	25,000	五十年五月七日		紀州支店	田邊
全周參見銀行	西牟婁村郡			35,000	14,000	五十年五月六日		紀州支店	南高部
全古座銀行	東牟婁村郡			50,000	18,470	五十年五月五日		紀州支店	日高
全保有銀行	西牟婁村郡			100,000		五十年五月四日		紀州支店	色川
會社山崎銀行	和歌山町市			80,000	80,000	五十年五月一日		紀州支店	色川
全農商銀行	西牟婁村郡			300,000	130,000	五十年七月三十日		紀州支店	色川
合 計			△ △ △ △	4,990,000	2,418,000			紀州支店	色川

○德 嶋 縣

種 目	既 設	新 設	計 數	公 稱 資 本 金	拂 込 既 濟 高	拂 込 未 濟 高	資 本 金	支 店 名 稱	位 置
農工銀行								卅四銀行	德島
國立銀行								德島支店	西新
貯蓄銀行				貯兼 80,000		80,000		德島支店	西新
株式銀行			二	550,000	375,000	175,000		德島支店	西新
合名銀行								德島支店	西新
合資銀行								德島支店	西新
各人銀行								德島支店	西新
合 計	一		二	3,000,000	3,750,000	3,750,000		德島支店	西新



○香川縣

種目	銀行		公稱資本金	資本	
	既設	新設		拂込既濟高	拂込未濟高
農工銀行			200,000	100,000	200,000
國立銀行					
貯蓄銀行			100,000	150,000	100,000
株式銀行			110,000	135,700	110,000
合名銀行					
合資銀行			45,000		45,000
各人銀行					
合計	1	1	210,000	161,300	210,000

本店名稱	位	置	支店		資本金	拂込高金	設立時期	明治年月日	支店名稱	位	置
			管内	管外							
株式工農	高松	南鍛冶屋町	1	0	200,000	100,000	三十一年二月七日	高松百十四銀	九那	九那	
株式高松貯蓄	高松	龜松町	0	1	30,000	7,500	廿八年十二月廿七日	多度津支店	琴那	琴那	
多度津	多度津	多度津町	2	0	30,000	15,000	廿六年七月十一日	多度津支店	九那	九那	
東讚銀行	寒川	志度村	0	1	50,000	8,000	廿六年十二月十一日	東讚出張所	長尾	長尾	
圓龜商	九那	龜賀町	0	1	30,000	5,000	廿九年十月三十日	東讚出張所	三大	三大	
坂出銀行	阿野	坂出町	0	1	30,000	15,000	廿六年六月廿三日	坂出支店	阿野	阿野	
讚岐貯蓄	高松	通高松町	0	1	30,000	7,500	三十一年四月五日	高松出張支店	支度	支度	
西讚銀行	豐田	觀音寺町	0	1	100,000	90,000	二十七年十一月廿三日	善通寺支店	善通	善通	
琴平銀行	那珂	琴平町	2	0	150,000	86,900	二十八年五月十五日	善通寺支店	善通	善通	
高松運輸	高松	東高松町	1	0	100,000	20,000	二十八年十二月十三日	池田支店	池田	池田	

本店名稱	位 置	支店	資本金	拂込高	設立時期	立明治年月日	支店名稱	位 置
株式高松銀行	高松市	支店	100,000	100,000	二十九年五月十九日	二十九年五月十九日	第七十九銀行	多度郡
全小豆島銀行	土庄村	支店	60,000	60,000	二十九年十一月三日	二十九年十一月三日	吉田支店	吉田郡
全高松銀行	高松市	支店	50,000	26,850	三十年六月十四日	三十年六月十四日	第七十九銀行	那珂郡
全大内銀行	三本松村	支店	60,000	30,000	三十年十二月十五日	三十年十二月十五日	榎井支店	那珂郡
全坂出銀行	坂出町	支店	100,000	25,000	三十六年二月九日	三十六年二月九日		
全宇多津銀行	宇多津町	支店	100,000	25,000	三十六年四月八日	三十六年四月八日		
全高松百十四銀行	高松市	支店	200,000	375,000	三十二年五月十三日	三十二年五月十三日		
合資坂出同會社	坂出町	支店	45,000	45,000	四十一年三月十一日	四十一年三月十一日		
合資盟銀行	阿野町	支店	120,000	100,000	四十一年三月十一日	四十一年三月十一日		
合 計			1,200,000	1,000,000				

○愛媛縣

種 目	銀行 數		公稱資本金	資 本		金
	既設	新設		拂込既濟高	拂込未濟高	
農工銀行	1	1	200,000	175,000	55,000	200,000
國立銀行						
貯蓄銀行		3	310,000	235,000	27,500	310,000
株式會社	13	26	5,020,200	3,590,247	1,500,553	5,020,200
合名銀行						
合資銀行	1	1	20,000	20,000		20,000
各人銀行	1	1	310,000	310,000		310,000
合 計	15	32	6,110,200	3,877,247	1,527,553	6,110,200

本店名稱	位 置	支 店		資本金	資本金 拂込高	設 立 立明治年月日	名 稱	位 置
		管內	管外					
株式愛媛縣 會社農工銀行	松山番山 町市	二	二	700,000	175,000	三十一年七月廿三日	第二十九銀行 字和島支店	北和島 町郡
全 松山貯蓄 銀行	本町二丁目 市	□	□	300,000	75,000	二十九年二月十三日	今治支店	今治 町郡
全 今治銀行	今治智 治町郡	△	△	170,000	147,750	廿五年五月一日	松山興產銀行	今治 町郡
全 大洲銀行	大洲多 洲町郡	□	□	170,000	147,750	廿五年五月一日	三津支店	温泉 町郡
全 大洲銀行	大洲多 洲町郡	□	□	170,000	147,750	廿五年五月一日	住友銀行	新居 町郡
全 貯蓄和鳴 銀行	北和鳴 町郡	一	一	300,000	131,500	廿二年六月廿六日	新居濱出張所	新居 町郡
全 貯蓄和鳴 銀行	北和鳴 町郡	一	一	300,000	131,500	廿二年六月廿六日	西讚銀行	宇摩 町郡
全 朝屋銀行	西和瓶 村郡	一	一	300,000	150,000	三十年七月四日	川之江支店	川之江 村郡
全 朝屋銀行	西和瓶 村郡	一	一	300,000	150,000	三十年七月四日	松山貯蓄銀行 外側出張店	松山 町市
全 內子銀行	喜多子 町郡	一	一	90,000	41,100	二十九年四月廿四日	松山貯蓄銀行	温泉 町郡
全 內子銀行	喜多子 町郡	一	一	90,000	41,100	二十九年四月廿四日	三津出張店	温泉 町郡
全 伊豫銀行	紙屋山 町市	一	一	110,000	69,275	三十年十月二十一日	內子支店	長喜 町郡
全 伊豫銀行	紙屋山 町市	一	一	110,000	69,275	三十年十月二十一日	大洲商業銀行	長喜 町郡
全 第廿九 銀行	川之石 村郡	二	二	470,000	494,250	二十九年二月廿日	大洲商業銀行	長喜 町郡
全 第廿九 銀行	川之石 村郡	二	二	470,000	494,250	二十九年二月廿日	長濱支店	長喜 町郡
全 金伊豫 銀行貯	唐山人 町市	一	一	500,000	—	三十一年五月四日	長濱支店	長喜 町郡

本店名稱	位 置	支 店		資本金	資本金 拂込高	設 立 立明治年月日	名 稱	位 置
		管內	管外					
全 八幡銀行	西和濱 町郡	□	□	110,000	160,000	廿一年十一月十九日	大州商業銀行	東和 村郡
全 八幡銀行	西和濱 町郡	□	□	110,000	160,000	廿一年十一月十九日	野村支店	東和 村郡
全 宇和鳴銀行	北和鳴 町郡	一	一	110,000	110,000	三十三年六月十八日	大州商業銀行	東和 村郡
全 宇和鳴銀行	北和鳴 町郡	一	一	110,000	110,000	三十三年六月十八日	橫林支店	東和 村郡
全 郡中銀行	伊中豫 町郡	—	—	100,000	100,000	十九年三月十五日	櫻井支店	越智 村郡
全 郡中銀行	伊中豫 町郡	—	—	100,000	100,000	十九年三月十五日	櫻井支店	越智 村郡
全 產山興 銀行	松山二丁目 市	一	一	60,000	60,000	四十六年六月二十日	今治銀行	野間 町郡
全 產山興 銀行	松山二丁目 市	一	一	60,000	60,000	四十六年六月二十日	櫻井支店	野間 町郡
全 伊豫銀行	北和鳴 町郡	—	—	60,000	60,000	三十三年七月一日	今治銀行	野間 町郡
全 伊豫銀行	北和鳴 町郡	—	—	60,000	60,000	三十三年七月一日	波止濱出張所	野間 町郡
信義株式會社	北和鳴 町郡	—	—	90,000	90,000	五年八月二十三日	大州支店	長喜 町郡
信義株式會社	北和鳴 町郡	—	—	90,000	90,000	五年八月二十三日	大州支店	長喜 町郡
樂終株式會社	北和鳴 町郡	—	—	110,000	110,000	三十三年四月三十日	大州支店	長喜 町郡
樂終株式會社	北和鳴 町郡	—	—	110,000	110,000	三十三年四月三十日	大州支店	長喜 町郡
久万銀行	上浮穴 村郡	—	—	50,000	40,000	二十六年一月二十日	新谷支店	長喜 町郡
久万銀行	上浮穴 村郡	—	—	50,000	40,000	二十六年一月二十日	新谷支店	長喜 町郡
株式三嶋銀行	三嶋 村郡	—	—	110,000	92,000	二十五年六月三十日	今治商業銀行	野間 町郡
株式三嶋銀行	三嶋 村郡	—	—	110,000	92,000	二十五年六月三十日	波止濱支店	野間 町郡
株式種生會社	東和鳴 町郡	—	—	150,000	131,500	十四年七月三十一日	今治商業銀行	野間 町郡
株式種生會社	東和鳴 町郡	—	—	150,000	131,500	十四年七月三十一日	波止濱支店	野間 町郡
株式漸成銀行	西和鳴 町郡	—	—	16,000	16,000	二十七年五月二十九日	福岡支店	福岡 村郡
株式漸成銀行	西和鳴 町郡	—	—	16,000	16,000	二十七年五月二十九日	福岡支店	福岡 村郡
全 東豫銀行	上分摩 村郡	—	—	75,000	30,000	二十九年三月二日	三津支店	和氣 町郡
全 東豫銀行	上分摩 村郡	—	—	75,000	30,000	二十九年三月二日	三津支店	和氣 町郡

本店名稱	位 置	支 店		資本金	拂込高	設 立 明 治 年 月 日	支 店 名 稱	位 置
		店數	管內管外					
全業松山銀行	松山末廣町二丁目			400,000	243,750	二十九年二月廿二日	宇和島貯蓄銀行八幡濱支店	西宇和郡八幡濱町
全喜多銀行	喜多喜多村			50,000	30,400	二十九年四月三十日	第七十九銀行	伊豫郡中町
全八幡濱銀行	西宇和郡八幡濱町			300,000	244,000	二十九年六月廿四日	郡中支店	伊豫郡中町
全砥部銀行	伊豫郡砥部村			60,000	36,090	二十九年七月六日	三間支店	北宇和郡三間村
全新谷銀行	喜多谷村			50,000	37,950	二十九年八月十四日	伊豫周桑銀行	周生川村
全今治銀行	越智郡今治町			200,000	240,000	二十九年八月十五日	壬生川支店	周生川村
全三津濱銀行	溫泉郡三津濱町			110,000	71,450	二十九年十月六日	城西支店	南宇和郡城南支店
全西條銀行	新居郡西條村			150,000	150,000	二十九年十月廿二日		
全穗積銀行	東宇和郡山田村			40,000	40,000	三十年四月五日		
全伊豫銀行	東宇和郡高山村			110,000	140,000	三十年六月十七日		
全五反田銀行	西宇和郡神山和村			30,000	23,300	三十年七月二日		

本店名稱	位 置	支 店		資本金	拂込高	設 立 明 治 年 月 日	支 店 名 稱	位 置
		店數	管內管外					
全伊豫銀行	周桑岡村			50,000	26,000	三十年七月十九日		
全五十二銀行	三番山町			600,000	450,000	三十年三月二日		
株式多田會社	東宇和郡多田村			30,000	7,500	三十年十二月九日		
株式西南銀行會社	西宇和郡伊方村			80,000	40,000	三十年十二月八日		
全中山銀行	伊豫郡中山村			110,000	11,000	三十一年三月二日		
全伊豫銀行	伊豫郡中町			110,000	50,000	三十一年九月二日		
全常盤銀行	東宇和郡笠置村			50,000	17,500	三十一年十月六日		
全永長銀行	東宇和郡上宇和村			110,000	5,000	三十一年十月十四日		
全岩松銀行	北宇和郡岩松村			50,000		三十一年十二月二日		
榮松合資會社	松山町			70,000	70,000	三十一年十二月二日		
(各人) 浦和銀行	南宇和郡御庄村			110,000	110,000	三十二年一月廿四日		
(全) 本永井銀行	北條村			10,000	10,000	三十一年二月七日		
合 計				3,887,400	3,187,400			

○高知縣

種目	銀行		公稱資本金	資本金	
	既設	新設		拂込既濟高	拂込未濟高
農工銀行		一	四〇〇,〇〇〇	一〇五,〇〇〇	三〇五,〇〇〇
國立銀行					
貯蓄銀行		二	一〇〇,〇〇〇	二五,〇〇〇	七五,〇〇〇
株式銀行		三	一八三,〇〇〇	一三三,〇〇〇	五〇,〇〇〇
合名銀行					
合資銀行					
各人銀行					
合計	六	六	二,三三五,〇〇〇	一,二三五,〇〇〇	一,〇九〇,〇〇〇

本店名稱	位	支店		資本金	拂込高金	設立時期	名	稱	位	店
		管内	管外							
株式工士銀行農	種高崎知町市			四〇〇,〇〇〇	一〇五,〇〇〇	三十一年九月廿七日				
株式高知貯蓄銀行	種高崎知町市			五〇,〇〇〇	二五,〇〇〇	二十九年三月十五日				
全土佐銀行貯	浦高戶知町市			五〇,〇〇〇	二五,〇〇〇	二十九年四月十日				
全土佐銀行	種高崎知町市	一		一,〇〇〇,〇〇〇	五〇〇,〇〇〇	二十九年三月二十四日				
全第七銀行	種高崎知町市			三五,〇〇〇	三五,〇〇〇	二十九年八月廿一日				
全高知銀行	浦高戶知町市	一		八〇〇,〇〇〇	六〇〇,〇〇〇	廿九年十一月廿八日				
合計	六	二	二	二,三三五,〇〇〇	一,二三五,〇〇〇					

○福岡縣

種目	銀行		農工銀行	國立銀行	貯蓄銀行	株式銀行	合名銀行	合資銀行	各人銀行	合計
	既設	新設								
公稱資本金			100,000			400,000			10,000	800,000
拂込既濟高			150,000			175,000			10,000	495,000
拂込未濟高			50,000			225,000				345,000
計			200,000			600,000			10,000	800,000

本店名稱	位	置	支店	資本金	拂込高	設立時期	名稱	位	置
株式福岡縣會社農工銀行	博多	岡市	支店	600,000	150,000	三十一年三月十七日	西日本支店	企司	救町
株式小倉貯蓄會社	小倉	救町	支店	300,000	75,000	二十八年十月十一日	若松支店	遠賀	松賀町
嘉穗銀行	嘉穗	塚町	支店	350,000	140,000	二十九年三月四日	方七支店	直鞍	方手町
若松銀行	遠賀	松賀町	支店	60,000	60,000	二十九年六月三十日	博多出張所	博多	博多藏本町
三池銀行	三池	川澁町	支店	300,000	155,000	二十七年九月十一日	六十一支店	大三	川澁町
久留米貯蓄銀行	久留米	原町	支店	300,000	75,000	二十九年七月廿三日	佐賀支店	大三	川澁町
福岡貯蓄銀行	福岡	中洲町	支店	300,000	75,000	二十九年八月一日	第八十七支店	京橋	京橋村
三池銀行	三池	池田町	支店	300,000	155,000	十九年六月三十日	第八十七支店	企司	企司本町
田主丸貯蓄銀行	田主丸	羽町	支店	50,000	50,000	廿九年十一月十六日	住友銀行	遠賀	遠賀町
大福銀行	大福	庭倉村	支店	300,000	60,000	二十九年四月十六日	若松支店	松賀	松賀町
吉井銀行	吉井	井羽町	支店	300,000	150,000	十五年十二月七日	大熊支店	大熊	大熊町

本店名稱	位	置	支	店	資本	拂込	設立	支	位	店
名稱	位	置	店數	管內	金	高金	時期	稱	位	置
全草野銀行貯	三野	井町郡	一	一	五〇〇〇〇	二五〇〇〇	三十一年十月廿六日	久留米貯蓄銀	三	井町郡
全柳河行点	山門	河町郡	一	一	三〇〇〇〇	三〇〇〇〇	卅六年六月一日	大川出張所	三	井町郡
全築上銀行	八屋	上町郡	一	一	一四〇〇〇〇	一〇五〇〇〇	卅五年十二月卅一日	福嶋出張所	八	井町郡
全豐陽銀行	小倉	救町郡	一	一	一〇〇〇〇〇	一〇〇〇〇〇	卅三年八月十八日	三池出張所	三	池町郡
全草野銀行	三野	井町郡	一	一	一八〇〇〇〇	九〇〇〇〇	卅二年九月二日	門司支店	企	救町郡
全千束銀行	千束	上村郡	一	一	三〇〇〇〇〇	二四〇〇〇〇	卅六年七月廿七日	吉井出張所	田	井町郡
全融通銀行	日留	吉米町市	一	一	二五〇〇〇〇	二五〇〇〇〇	卅六年八月十四日	成木支店	八	井町郡
全伍盟銀行	小三	郡井村郡	一	一	二八〇〇〇〇	二八〇〇〇〇	卅九年三月一日	若津支店	三	井町郡
全水田銀行	水八	田女村郡	一	一	八〇〇〇〇〇	六九五〇〇〇	卅四年四月三十日	成產支店	博	多岡町市
全成産銀行	福八	島女町郡	一	一	五五〇〇〇〇	五五〇〇〇〇	卅九年五月廿四日	博多支店	博	多岡町市
全福洲銀行	福八	島女町郡	一	一	六〇〇〇〇〇	六〇〇〇〇〇	卅四年十二月二十日	若松支店	若	遠賀町郡

本店名稱	位	置	支	店	資本	拂込	設立	支	位	店
名稱	位	置	店數	管內	金	高金	時期	稱	位	置
全田主丸銀行	田主	丸町郡	二	二	九〇〇〇〇〇	九〇〇〇〇〇	三十一年五月五日	飯塚支店	飯	塚町郡
全永福銀行	福八	島女町郡	一	一	一八〇〇〇〇	一八〇〇〇〇	卅九年十二月廿八日	三井支店	三	井町郡
全川崎銀行	川八	崎女村郡	一	一	一〇〇〇〇〇	一〇〇〇〇〇	卅五年七月十四日	三池支店	大	井町郡
全生吉銀行	吉浮	井羽町郡	一	一	一〇〇〇〇〇	一〇〇〇〇〇	卅四年三月四日	日本貿易銀行	門	井町郡
全金島銀行	金三	島井村郡	一	一	五〇〇〇〇〇	五〇〇〇〇〇	卅五年九月廿二日	日本商業銀行	門	井町郡
全香春銀行	香田	春川村郡	一	一	三〇〇〇〇〇	一八七五〇〇	卅二年十一月十五日	甘木支店	甘	井町郡
全八屋銀行	八築	屋上町郡	一	一	六〇〇〇〇〇	六〇〇〇〇〇	卅一年十二月十九日	深江支店	深	井町郡
全黒木銀行	黒八	木女町郡	一	一	二五〇〇〇〇	二五〇〇〇〇	卅二年七月卅一日	益波支店	志	井町郡
全瀨高銀行	上山	瀨高町郡	一	一	六〇〇〇〇〇	五四〇〇〇〇	卅二年八月六日	若宮支店	若	井町郡
全大石銀行	大浮	石羽村郡	一	一	七〇〇〇〇〇	七〇〇〇〇〇	卅八年五月廿七日	中津貯金銀行	中	井町郡
全益榮銀行	松朝	末倉村郡	一	一	一〇〇〇〇〇	八五〇〇〇〇	卅八年六月十日	筑上支店	筑	井町郡
全霸臺銀行	對馬	博多下路	二	二	四〇〇〇〇〇	一四八〇〇〇	卅七年五月十七日	九州商業銀行	九	博多支店

本店名稱	位 置	支 店		資本金	拂込高	設 立 明 治 年 月 日	名 稱	位 置
		管 內	管 外					
全城內銀行	久留米市			100,000	155,000	二十九年五月廿三日	九州商業銀行	久留米市芋拔
全甘木銀行	朝木倉町			100,000	140,000	二十九年四月廿九日	中津貯金銀行	京橋町
全鞍手銀行	直方市			100,000	65,000	二十九年八月十八日	中津貯金銀行	京橋町
全御笠銀行	築日市			50,000	10,000	二十九年十月三日	後藤寺支店	弓削田村
全宗像銀行	東郷像村			60,000	24,000	二十九年十二月二十四日	百三十銀行	福岡市
全大成銀行	浮羽町			50,000	24,500	三十年一月廿七日	大福支店	朝倉村
全寶山銀行	山家紫村			30,000	15,000	三十年二月十五日	宮野支店	宮野村
全角田銀行	角田上村			50,000	30,000	三十年二月十五日	遠賀支店	遠賀町
全博多土居銀行	博多土居町			50,000	50,000	三十年三月廿一日	中津共立銀行	弓削田村
全宇島銀行	宇島上町			50,000	50,000	三十年三月廿六日	後藤寺支店	弓削田村
全本郷銀行	三井郷村			20,000	20,000	三十年四月十四日		

本店名稱	位 置	支 店		資本金	拂込高	設 立 明 治 年 月 日	名 稱	位 置
		管 內	管 外					
全柳河銀行	山門町			160,000	160,000	廿九年十二月十二日		
全六十銀行	久留米町			1,000,000	625,560	二十九年三月卅一日		
全吉富銀行	東吉富村			50,000	38,000	三十年五月十三日		
全糸島銀行	糸島原村			100,000	55,000	三十年五月四日		
全遠賀銀行	遠賀屋町			50,000	25,000	三十年七月十七日		
全西竹銀行	浮羽劉村			60,000	26,400	三十年七月三十一日		
全廣川銀行	八女廣川村			30,000	32,800	三十年七月十九日		
全第七銀行	小倉救倉町			1,000,000	325,500	三十年六月十八日		
全北野銀行	三野井町			50,000	37,500	三十年八月卅一日		
全筑豊銀行	博多上吳服町			100,000	70,000	三十年九月二十四日		
全推田銀行	築田上村			30,000	19,100	三十年十月九日		
全十七銀行	福岡橋町			1,000,000	650,000	三十年六月十六日		
全筑水銀行	大城井村			150,000	60,000	三十年十二月十七日		



本店名稱	位	置	支店		資本金	拂込高	設立時期	立明治年月日	支店名稱	位	置
			管内	管外							
全矢部銀行	八	部			15,000	8,250	三十一年一月廿七日				
全比良松銀行	三	倉			50,000	28,500	三十一年三月六日				
全山基銀行	三	井			70,000	17,500	三十一年四月十五日				
全東羽銀行	浮	子			50,000	37,500	三十一年六月廿二日				
全木佐木銀行	三	木			50,000	33,000	三十一年六月廿一日				
全金田銀行	朝	倉			50,000	23,500	三十一年八月六日				
全蜷城銀行	朝	倉			60,000	15,000	三十一年八月九日				
全星野銀行	八	女			11,000	11,000	三十一年九月十八日				
合資羽犬塚	八	女			9,300	9,300	三十一年十一月一日				
野田銀行	八	妻			5,000	5,000	三十一年七月十四日				
(各人)							不定				
武田銀行	三	川			5,000	5,000	二十八年十一月四日				
合計			△三	△一六	805,600	493,860					△三

○大分縣

種目	銀行數		公稱資本金	資本金	
	既設	新設		拂込既濟高	拂込未濟高
農工銀行		1	800,000	113,500	337,400
國立銀行					
貯蓄銀行		7	330,000	133,500	147,500
株式銀行	14	17	4,310,550	3,966,011	1,307,488
合名銀行	1		11,000	11,000	
合資銀行					
各人銀行		2	60,000	60,000	
合計	15	27	5,151,550	3,375,011	1,755,488

本店名稱	位	置	支店		資本金	拂込高	設立時期	支店名稱	位	置
			管内	管外						
株式大分縣農工銀行	大分	分	四	一	四〇〇〇〇	二二五〇〇	三十一年六月廿一日	中津支行	中下	津毛町郡
株式金津銀行	中下	津毛町郡			三〇〇〇〇	二二五〇〇	二十八年四月十七日	廿三銀行	中下	津毛町郡
大分貯蓄銀行	大分	分	三	一	一〇〇〇〇〇	五〇〇〇〇	二十八年四月十五日	廿三銀行	中下	津毛町郡
大分貯蓄銀行	大分	分	三	一	一〇〇〇〇〇	五〇〇〇〇	二十八年四月十四日	廿三銀行	中下	津毛町郡
大分貯蓄銀行	大分	分	三	一	一〇〇〇〇〇	五〇〇〇〇	二十八年四月十一日	廿三銀行	中下	津毛町郡
大分貯蓄銀行	大分	分	三	一	一〇〇〇〇〇	五〇〇〇〇	二十八年四月八日	廿三銀行	中下	津毛町郡
大分貯蓄銀行	大分	分	三	一	一〇〇〇〇〇	五〇〇〇〇	二十八年四月五日	廿三銀行	中下	津毛町郡
大分貯蓄銀行	大分	分	三	一	一〇〇〇〇〇	五〇〇〇〇	二十八年四月二日	廿三銀行	中下	津毛町郡
大分貯蓄銀行	大分	分	三	一	一〇〇〇〇〇	五〇〇〇〇	二十八年三月三十一日	廿三銀行	中下	津毛町郡
大分貯蓄銀行	大分	分	三	一	一〇〇〇〇〇	五〇〇〇〇	二十八年三月十四日	廿三銀行	中下	津毛町郡
大分貯蓄銀行	大分	分	三	一	一〇〇〇〇〇	五〇〇〇〇	二十八年三月十一日	廿三銀行	中下	津毛町郡
大分貯蓄銀行	大分	分	三	一	一〇〇〇〇〇	五〇〇〇〇	二十八年三月八日	廿三銀行	中下	津毛町郡
大分貯蓄銀行	大分	分	三	一	一〇〇〇〇〇	五〇〇〇〇	二十八年三月五日	廿三銀行	中下	津毛町郡
大分貯蓄銀行	大分	分	三	一	一〇〇〇〇〇	五〇〇〇〇	二十八年三月二日	廿三銀行	中下	津毛町郡
大分貯蓄銀行	大分	分	三	一	一〇〇〇〇〇	五〇〇〇〇	二十八年二月廿九日	廿三銀行	中下	津毛町郡
大分貯蓄銀行	大分	分	三	一	一〇〇〇〇〇	五〇〇〇〇	二十八年二月廿六日	廿三銀行	中下	津毛町郡
大分貯蓄銀行	大分	分	三	一	一〇〇〇〇〇	五〇〇〇〇	二十八年二月廿三日	廿三銀行	中下	津毛町郡
大分貯蓄銀行	大分	分	三	一	一〇〇〇〇〇	五〇〇〇〇	二十八年二月二十日	廿三銀行	中下	津毛町郡
大分貯蓄銀行	大分	分	三	一	一〇〇〇〇〇	五〇〇〇〇	二十八年二月十七日	廿三銀行	中下	津毛町郡
大分貯蓄銀行	大分	分	三	一	一〇〇〇〇〇	五〇〇〇〇	二十八年二月十四日	廿三銀行	中下	津毛町郡
大分貯蓄銀行	大分	分	三	一	一〇〇〇〇〇	五〇〇〇〇	二十八年二月十一日	廿三銀行	中下	津毛町郡
大分貯蓄銀行	大分	分	三	一	一〇〇〇〇〇	五〇〇〇〇	二十八年二月八日	廿三銀行	中下	津毛町郡
大分貯蓄銀行	大分	分	三	一	一〇〇〇〇〇	五〇〇〇〇	二十八年二月五日	廿三銀行	中下	津毛町郡
大分貯蓄銀行	大分	分	三	一	一〇〇〇〇〇	五〇〇〇〇	二十八年二月二日	廿三銀行	中下	津毛町郡
大分貯蓄銀行	大分	分	三	一	一〇〇〇〇〇	五〇〇〇〇	二十八年一月三十一日	廿三銀行	中下	津毛町郡
大分貯蓄銀行	大分	分	三	一	一〇〇〇〇〇	五〇〇〇〇	二十八年一月二十八日	廿三銀行	中下	津毛町郡
大分貯蓄銀行	大分	分	三	一	一〇〇〇〇〇	五〇〇〇〇	二十八年一月二十五日	廿三銀行	中下	津毛町郡
大分貯蓄銀行	大分	分	三	一	一〇〇〇〇〇	五〇〇〇〇	二十八年一月二十二日	廿三銀行	中下	津毛町郡
大分貯蓄銀行	大分	分	三	一	一〇〇〇〇〇	五〇〇〇〇	二十八年一月十九日	廿三銀行	中下	津毛町郡
大分貯蓄銀行	大分	分	三	一	一〇〇〇〇〇	五〇〇〇〇	二十八年一月十六日	廿三銀行	中下	津毛町郡
大分貯蓄銀行	大分	分	三	一	一〇〇〇〇〇	五〇〇〇〇	二十八年一月十三日	廿三銀行	中下	津毛町郡
大分貯蓄銀行	大分	分	三	一	一〇〇〇〇〇	五〇〇〇〇	二十八年一月十日	廿三銀行	中下	津毛町郡
大分貯蓄銀行	大分	分	三	一	一〇〇〇〇〇	五〇〇〇〇	二十八年一月七日	廿三銀行	中下	津毛町郡
大分貯蓄銀行	大分	分	三	一	一〇〇〇〇〇	五〇〇〇〇	二十八年一月四日	廿三銀行	中下	津毛町郡
大分貯蓄銀行	大分	分	三	一	一〇〇〇〇〇	五〇〇〇〇	二十八年一月一日	廿三銀行	中下	津毛町郡

全大分銀行	全中津銀行	全長洲銀行	全中津銀行	全日田銀行	全立中津銀行	全豐洲銀行	全融中津銀行	全玖珠銀行	登高式竹田	株式萬田銀行	全業下銀行
大分	中下	長洲	中下	日田	中下	中下	中下	中下	竹直	玖珠	下田
分	津	洲	津	田	津	津	津	津	田	珠	毛
町	毛	佐	毛	田	毛	毛	毛	毛	入	珠	毛
郡	郡	郡	郡	郡	郡	郡	郡	郡	郡	郡	郡
二	一	一	一	一	一	一	一	一	一	一	一
五〇〇〇〇〇	二五〇〇〇〇	一五〇〇〇〇	七〇〇〇〇	一〇〇〇〇〇	二五〇〇〇〇	一〇〇〇〇〇	一〇〇〇〇〇	一〇〇〇〇〇	五〇〇〇〇	一〇〇〇〇〇	三〇〇〇〇
二七五〇〇〇	二八五〇〇〇	二一五〇〇〇	六九二七一	一九三三〇	二八五〇〇〇	一〇〇〇〇〇	八四〇〇〇	六〇〇〇〇	五〇〇〇〇	八〇〇〇〇	三〇〇〇〇
廿五年十二月廿七日	廿五年四月二十九日	廿六年六月七日	廿二年六月十五日	廿七年十二月十五日	廿二年十一月廿二日	廿五年八月十九日	廿五年九月廿六日	廿六年十二月廿七日	二十二年五月十四日	二十七年二月五日	二十七年七月四日
大分貯蓄銀行	大分貯蓄銀行	大分貯蓄銀行	大分貯蓄銀行	大分貯蓄銀行	大分貯蓄銀行	大分貯蓄銀行	大分貯蓄銀行	大分貯蓄銀行	大分貯蓄銀行	大分貯蓄銀行	大分貯蓄銀行
三重	日田	八幡濱	八幡濱	四日市	四日市	八幡濱	八幡濱	八幡濱	大分	大分	大分
重野	田	分	分	日	日	分	分	分	分	分	分
村	田	分	分	市	市	分	分	分	分	分	分

本店名稱	位置	支店	資本金	拂込高	設立時期	支店名稱	支店位置
全柳浦銀行	柳ヶ浦村郡	管内 支店 1 管外 支店 1	150,000	150,000	二十七年六月廿三日	大分共立貯金	北海部郡
留惠株式會社	北海部郡	管内 支店 1 管外 支店 1	91,500 他業 15,000	91,500 15,000	二十五年八月十八日	大分共立貯金	北海部郡
合抱株式會社	南海部郡	管内 支店 1 管外 支店 1	13,000	13,000	卅六年十二月卅一日	大分共立貯金	南海部郡
株式佐伯實業銀行	南海部郡	管内 支店 1 管外 支店 1	30,000	30,000	二十七年六月三十日	大分共立貯金	南海部郡
株式殖産會社	玖珠郡	管内 支店 1 管外 支店 1	30,000	30,000	二十七年六月三十日	大分共立貯金	南海部郡
株式共立高田銀行	西國東郡	管内 支店 1 管外 支店 1	100,000	100,000	卅七年十一月十四日	大分共立貯金	南海部郡
朝陽株式會社	速見郡	管内 支店 1 管外 支店 1	100,000	100,000	八年八月一日	大分共立貯金	南海部郡
株式國東銀行	國東郡	管内 支店 1 管外 支店 1	150,000	63,500	卅八年十二月廿七日	大分共立貯金	南海部郡
全千秋銀行	櫻毛村郡	管内 支店 1 管外 支店 1	60,000	50,000	卅九年五月十五日	大分共立貯金	南海部郡
全共立四日市銀行	四日市郡	管内 支店 1 管外 支店 1	100,000	100,000	卅九年四月廿八日	大分共立貯金	南海部郡

本店名稱	位置	支店	資本金	拂込高	設立時期	支店名稱	支店位置
全二十三銀行	大分郡	管内 支店 1 管外 支店 1	1,000,000	700,000	三十年一月廿五日	萬田村支店	玖珠郡
全別府銀行	早見町郡	管内 支店 1 管外 支店 1	50,000	45,000	三十年七月十五日	大分共立貯金	東飯田郡
全日田實業銀行	日田町郡	管内 支店 1 管外 支店 1	100,000	110,000	三十年九月一日	大分共立貯金	東飯田郡
全大分殖産銀行	大分郡	管内 支店 1 管外 支店 1	40,000	40,000	三十年十月廿七日	大分共立貯金	東飯田郡
全百九銀行	南海部郡	管内 支店 1 管外 支店 1	110,000	101,000	三十年九月廿七日	大分共立貯金	東飯田郡
全山香銀行	連山香村郡	管内 支店 1 管外 支店 1	30,000	31,500	卅一年三月十四日	大分共立貯金	東飯田郡
全大野成銀行	三重野村郡	管内 支店 1 管外 支店 1	50,000	21,500	卅一年七月十五日	大分共立貯金	東飯田郡
全惠比須銀行	宇佐浦村郡	管内 支店 1 管外 支店 1	50,000	31,000	卅一年十二月廿八日	大分共立貯金	東飯田郡
大分會社	大分郡	管内 支店 1 管外 支店 1	21,000	21,000	卅五年八月十八日	大分共立貯金	東飯田郡
各岩田銀行	中津毛町郡	管内 支店 1 管外 支店 1	50,000	50,000	卅一年一月十八日	大分共立貯金	東飯田郡
(全)和田商店	中津毛町郡	管内 支店 1 管外 支店 1	10,000	10,000	卅一年八月三十日	大分共立貯金	東飯田郡
合計			7,150,000 他業 15,000	3,375,000 15,000			

○佐賀縣

種目	銀行		公稱資本金	資本金	
	既設	新設		拂込既濟高	拂込未濟高
農工銀行		一	三〇〇,〇〇〇	一五〇,〇〇〇	一五〇,〇〇〇
國立銀行	一		九〇,〇〇〇	九〇,〇〇〇	九〇,〇〇〇
貯蓄銀行	一	三	六六〇,〇〇〇	四八三,七五〇	一七六,二五〇
株式銀行	九		一九八,八五〇	一三七,四八〇	五三,六五〇
合名銀行					
合資銀行		一	一五〇,〇〇〇	一五〇,〇〇〇	一五〇,〇〇〇
各人銀行		二	四〇,〇〇〇	四〇,〇〇〇	四〇,〇〇〇
合計	二	三	三,一四八,五〇〇	二,二八八,六〇〇	八五九,九〇〇

本店名稱	位	置	支店		資本金	拂込高	設立時期	支店名稱	支店位
			管内	管外					
株式佐賀農會社	白賀	山賀町市	一		三〇〇,〇〇〇	一五〇,〇〇〇	三十一	六十一銀行	小津城
小立銀行	小城	城町郡			九〇,〇〇〇	九〇,〇〇〇	三十二	佐賀第七十二	小津城
株式佐賀貯蓄會社	佐賀	服賀町市			五〇,〇〇〇	二〇,〇〇〇	二十九	佐賀出張所	小津城
唐津貯蓄銀行	東松浦	町郡			三〇,〇〇〇	七五〇	三十	榮富出張店	東川副
呼子銀行	東松浦	村郡			五〇,〇〇〇	四二,五〇〇	二十五	白石支行	三養基
伊萬里銀行	西松浦	町郡			一〇〇,〇〇〇	四〇,〇〇〇	三十五	九州貯蓄銀行	佐賀
東松浦銀行	東松浦	町郡			三〇,〇〇〇	四〇,三〇〇	三十一	九州商業銀行	佐賀
唐津銀行	東松浦	町郡			五〇〇,〇〇〇	二〇〇,〇〇〇	三十八	佐賀支行	柳賀
全榮銀行	佐賀	賀賀町市			一一〇,〇〇〇	一一〇,〇〇〇	三十五	久留米貯蓄銀行	小津城
全協立銀行	西松浦	町郡			五〇,〇〇〇	四〇,〇〇〇	四十四	牛津支行	牛津城
全有田銀行	西松浦	町郡			一五〇,〇〇〇	一五〇,〇〇〇	四十六		
全白石銀行	三養基	村郡			三〇〇,〇〇〇	三〇〇,〇〇〇	三十二		

佐賀縣

本店名稱	位 置	支 店		資本金	拂込高	設立時期	立 明 治 年 月 日	支 店 名 稱	支 店 位 置
		管 內	管 外						
全鹿嶋銀行	藤津嶋村郡	0	0	60,000	37,500	廿八年十一月廿七日			
全濱銀行	藤本木村郡	0	0	10,000	10,000	廿八年十二月三日			
甘久共同株式會社	杵嶋郡	0	0	5,000	2,600	十九年一月十五日			
洪益株式會社	西松浦町郡	0	0	100,000	75,000	三十一年四月十七日			
地所株式會社	佐賀元町市	0	0	40,000	40,000	三十六年三月十七日			
株式共濟會社	佐賀江町市	0	0	8,500	8,500	三十六年四月廿五日			
株式佐賀百會社	佐賀江町市	0	0	60,000	50,000	三十一年三月廿九日			
全佐賀銀行	佐賀池町市	0	0	80,000	80,000	三十一年六月三十日			
全濱崎銀行	東松浦村郡	0	0	50,000	35,000	三十一年十月廿六日			
合資小城銀行	小城町郡	0	0	150,000	150,000	三十一年九月十五日			
(各人) 大石銀行	神崎町郡	0	0	10,000	10,000	二十六年七月二十日			
(各人) 呼子村	呼子村	0	0	10,000	10,000	二十九年四月十八日			
谷口逸身銀行	呼子村	0	0	20,000	20,000	不定			
合 計		0	0	2,400,000	1,730,000				

二百五十

○熊 本 縣

種 目	銀 行 數		公 稱 資 本 金	資 本 金	
	既 設	新 設		拂 込 既 濟 高	拂 込 未 濟 高
農工銀行	1	0	500,000	375,000	500,000
國立銀行	0	0	0	0	0
貯蓄銀行	0	0	1,100,000	1,000,000	1,100,000
株式銀行	8	0	3,981,000	2,771,600	3,981,000
合名銀行	0	0	40,000	40,000	40,000
合資銀行	0	0	0	0	0
各人銀行	0	0	0	0	0
合 計	8	0	5,981,000	4,186,600	5,981,000

熊 本 縣

二百五十一

本店名稱	位置	支店	支店數	管內	管外	資本金	拂込高	設立時期	明治年月日	名稱	位置
株式肥後農會社	熊本二丁目		△	△	△	700,000	377,700	三十一	三月十七日	八代支店	八代町
株式熊本貯蓄會社	熊本一丁目		△	△	△	100,000	25,000	廿八	十二月十三日	第九支店	高瀨町
全九州貯蓄銀行	宇土町		二			70,000	35,000	五十九	九月二十二日	益南支店	松橋町
全熊本銀行	熊本川本市					全貯400,000	400,000	廿九年	十二月十四日	菊池支店	加茂川村
全一百五銀行	熊本市塩屋町		三			全貯600,000	600,000	三十一	三月三日	田主丸支店	人吉町
全玉名銀行	高瀨町					普通200,000 貯蓄300,000	100,000	四十八	八月三十一日	人吉支店	人吉町
全益南銀行	下益城町		一			100,000		三十六	二月十三日	熊本貯蓄銀行	熊本三丁目
全小國銀行	阿蘇村					50,000	50,000	四十六	五月二日	熊本貯蓄銀行	高瀨町
全山鹿銀行	山鹿町					50,000	50,000	十七	五月九日	熊本貯蓄銀行	隈府町
全天草銀行	天草町					60,000	60,000	二十五	二月十二日	山鹿出張所	山鹿町
全熊本銀行	熊本三丁目					50,000	50,000	四十六	二月三日	九州商業銀行	八代町

本店名稱	位置	支店	支店數	管內	管外	資本金	拂込高	設立時期	明治年月日	名稱	位置
全菊池銀行	隈府町		一			50,000	27,500	二十年	十一月十七日	九州商業銀行	人吉町
全華北銀行	佐敷村					50,000	44,500	十四	七月廿八日	九州商業銀行	鹿本町
全八代銀行	八代町					10,000	10,000	十六	八月一日	九州商業銀行	鹿本町
全飽田銀行	飽田村					50,000	64,500	二十七	十二月九日	百五十一銀行	菊池町
全九州銀行	宇土町		△	△	△	1,000,000	1,545,750	二十九	六月廿六日	田主丸銀行	南新井町
全南郷銀行	阿蘇町		一			50,000	25,000	三十	十一月九日	多良木支店	球磨村
全第九銀行	熊本一丁目		三			1,000,000	655,000	三十	八月四日	第九支店	宮地町
全植木銀行	鹿本町					100,000	35,000	三十一	一月廿二日	宮地支店	宮地町
全馬見原銀行	阿蘇町					117,000	55,000	三十一	三月廿一日	宮地支店	宮地町
全合志銀行	清志村					110,000	50,000	三十一	四月十五日	宮地支店	宮地町
合名福永銀行	熊本一丁目					70,000	70,000	三十	六月十四日	宮地支店	宮地町
合計			△	△	△	5,952,000	4,389,956				

○宮崎縣

種目	銀行數			公稱資本金	資本金	
	既設	新設	計		拂込既濟高	拂込未濟高
農工銀行		一	一	500,000	240,000	259,910
國立銀行	二		二	100,000	100,000	100,000
貯蓄銀行						
株式銀行			二	110,000	87,000	113,000
合名銀行						
合資銀行						
各人銀行		二	二	80,000	80,000	80,000
合計	二	五	七	870,000	477,000	582,910
						840,000

本店名稱	位 置	支店		資本金	拂込高	設立時期	明治年月日	支店名稱	位 置
		管内	管外						
株式宮崎農工銀行	宮崎町			500,000	240,000	三十年十二月廿二日	宮崎支店	宮崎町	
飲肥第百四十四國立銀行	南那珂村			500,000	50,000	三十二年四月三十日	第百四十七銀行(鹿兒島)	北諸縣町	
延岡第百四十五國立銀行	延岡町			500,000	50,000	三十二年四月十六日	都城出張所(全)	都城町	
株式日向商會社	宮崎町			150,000	57,000	三十年八月十四日	日向支店	東白杵町	
全日向銀行	高兒鍋湯村			60,000	30,000	三十五年八月九日	朝屋支店	東白杵町	
(各人)日平銀行	東白杵村			100,000	10,000	二十八年十月卅一日	細島支店	細島町	
(全)八代銀行	大宮淀崎村			50,000	50,000	二十九年八月十五日			
合計		二	一	870,000	477,000				

○鹿兒島縣

○宮崎縣

種目	銀行		公稱資本金	資本	
	既設	新設		拂込既濟高	拂込未濟高
農工銀行		一	500,000	240,000	259,910
國立銀行	二		100,000	100,000	
貯蓄銀行					
株式銀行		二	110,000	87,000	113,000
合名銀行					
合資銀行					
各人銀行		二	80,000	80,000	
合計	二	五	820,000	477,000	362,910
					870,000

○鹿兒島縣

本店名稱	位	置	支店		資本金	拂込高	設立時期	明治年月日	支店	
			管内	管外					名稱	位
株式宮崎農會社工銀行	宮崎	宮崎町	二	一	500,000	240,000	三十年十二月廿二日	宮崎支店	宮崎町	
肥前銀行	肥前	肥前郡			50,000	50,000	三十二年四月三十日	行第百四十七銀	北諸縣郡	
延岡銀行	延岡	延岡町			50,000	50,000	三十二年四月十七日	都城出張所	都城町	
株式日向商會社業銀行	宮崎	宮崎町			150,000	57,000	三十年八月十三日	日向支店	東白杵町	
全日向銀行	高兒	高兒鍋湯村			60,000	30,000	三十五年八月九日	朝屋支店	東白杵町	
(各人)日平銀行	岡東	岡東村			10,000	10,000	二十八年十月卅一日	細島支店	細島町	
(全)八代銀行	大宮	大宮淀崎村			50,000	50,000	二十九年八月十五日	細島支店	細島町	
合計			二	一	820,000	477,000				



種目	銀行		公稱資本金	資本		種目				
	既設	新設		既濟高	未濟高					
農工銀行			50,000	125,000	175,000	農工銀行				
國立銀行						國立銀行				
貯蓄銀行			30,000	15,000	45,000	貯蓄銀行				
株式會社			89,000	89,000	178,000	株式會社				
合名銀行			50,000	50,000	100,000	合名銀行				
合資銀行						合資銀行				
各人銀行						各人銀行				
合計	5	5	149,000	1,020,000	1,169,000	合計				
本店名稱	位		支	店	資本金	拂込高	設立時期	明治年月日	名稱	位
株式鹿兒島縣	鹿島	下嶋	5	鹿島	50,000	125,000	三十一	三月七日	大島支店	名瀨島久村
株式農工銀行	鹿島	下嶋	5	鹿島	30,000	15,000	三十一	三月七日	浪速銀行	鹿兒島
株式鹿島貯蓄銀行	鹿島	下嶋	5	鹿島	89,000	89,000	二十九	八月九日	鹿兒島支店	鹿兒島
株式鹿島貯蓄銀行	鹿島	下嶋	5	鹿島	50,000	50,000	二十九	八月九日	鹿兒島支店	鹿兒島
合名第七十三銀行	鹿島	下嶋	5	鹿島	140,000	140,000	三十	八月九日	鹿兒島支店	鹿兒島
合資第七十三銀行	鹿島	下嶋	5	鹿島	75,000	75,000	二十九	八月九日	鹿兒島支店	鹿兒島
合名黑松銀行	鹿島	下嶋	5	鹿島	147,000	1,020,000	二十九	八月九日	鹿兒島支店	鹿兒島
合計	5	5	149,000	1,020,000	1,169,000					

○沖繩縣

種目	銀行		公稱資本金	資本		種目				
	既設	新設		既濟高	未濟高					
農工銀行						農工銀行				
國立銀行						國立銀行				
貯蓄銀行						貯蓄銀行				
株式銀行						株式銀行				
合名銀行						合名銀行				
合資銀行						合資銀行				
各人銀行						各人銀行				
合計						合計				
本店名稱	位		支	店	資本金	拂込高	設立時期	明治年月日	名稱	位
沖繩銀行	沖繩	支店	1	沖繩					沖繩支店	東下那霸村
合計										

○臺北縣

種目	農工銀行	國立銀行	貯蓄銀行	株式銀行	合名銀行	合資銀行	各人銀行	合計	銀行數		公稱資本金	資本		設立明治年月日	支店
									既設	新設		拂込既濟高	拂込未濟高		
合計															日本銀行 臺北出張所 日本中央銀行 臺北支店 臺北支店 日本中央銀行 基隆出張所 △三一
															臺西門 臺北街 基隆

○臺南縣

種目	農工銀行	國立銀行	貯蓄銀行	株式銀行	合名銀行	合資銀行	各人銀行	合計	銀行數		公稱資本金	資本		設立明治年月日	支店
									既設	新設		拂込既濟高	拂込未濟高		
合計															日本中央銀行 臺南出張所 △一
															臺南





○外國所在銀行支店表

國名	銀行名	名稱	營業所
英國	倫敦正金支店	倫敦正金支店	英國倫敦ビショップス、ゲート街
佛國	里昂支店	里昂支店	佛國里昂ルウ、ド、ガレ街
米國	紐約支店	紐約支店	北米合衆國紐約ウォール街
全	桑港支店	桑港支店	全 國桑港モントゴメリー街
清國	上海支店	上海支店	清國上海南京街
全	香港支店	香港支店	同國香港アイス、ハウス街
布哇國	孟買支店	孟買支店	布哇國ポノル、府ヌヌ街
印	孟買支店	孟買支店	東印度孟買アポロ街
朝鮮	仁川支店	仁川支店	朝鮮國仁川濟物浦本町通
全	釜山支店	釜山支店	全 國釜山浦本町二丁目
全	仁川支店	仁川支店	全 國仁川港日本居留地
全	京城支店	京城支店	全 國京城南郡會賢坊駱洞契
全	釜山支店	釜山支店	全 國釜山浦入江町
全	仁川支店	仁川支店	全 國仁川港濟物浦本町通
全	釜山支店	釜山支店	全 國釜山浦金平町

○各種銀行他業兼營表

縣名	名稱	資本金額	他業	內業	銀行業	譯業	摘要
全	元山支店	20,000	5,000	15,000	15,000	銀行業ヲ主シ倉庫業ヲ營ム	銀行業ヲ主シ倉庫業ヲ營ム
布哇國	株式會社 京濱銀行(東京)支店	7,000	7,000	8,000	8,000	生繭乾燥并ニ貨物保管貸庫ヲ併セ銀行業ヲナス	生繭乾燥并ニ貨物保管貸庫ヲ併セ銀行業ヲ營ム
全	溝谷勸業株式會社	110,000	10,000	100,000	100,000	海陸物產ヲ賣買シ傍銀行業ヲ營ム	海陸物產ヲ賣買シ傍銀行業ヲ營ム
京	本莊倉庫株式會社	10,000	10,000	8,000	8,000	貸付金肥料ノ賣買ヲナシ併セ銀行業ヲ營ム	貸付金肥料ノ賣買ヲナシ併セ銀行業ヲ營ム
靜	株式會社 神谷城共盛社	100,000	15,000	85,000	85,000	銀行業ヲ主トシ倉庫業ヲ營ム	銀行業ヲ主トシ倉庫業ヲ營ム
岡	株式會社 江尻倉庫銀行	35,000	5,000	30,000	30,000	物產委託倉庫寄托及肥料販賣並ニ銀行業ヲ營ム	物產委託倉庫寄托及肥料販賣並ニ銀行業ヲ營ム
愛	株式會社 日光倉庫銀行	5,000	5,000	75,000	75,000	銀行業ヲ主トシ倉庫業ヲ營ム	銀行業ヲ主トシ倉庫業ヲ營ム
長	野澤倉庫株式會社	5,000	10,000	40,000	40,000	倉庫業ヲ主トシ銀行業ヲ營ム	倉庫業ヲ主トシ銀行業ヲ營ム
野	株式會社 倉庫銀行	15,000	5,000	145,000	145,000	銀行業ヲ主トシ倉庫業ヲ營ム	銀行業ヲ主トシ倉庫業ヲ營ム
計		△770					

佐賀	大分	和歌山	嶋	廣	山	岡	富山	岐阜
地所株式會社	留惠株式會社	和歌山倉庫株式會社	尾道諸品株式會社	福山倉庫株式會社	福山爲換株式會社	鴨方倉庫株式會社	全 富山倉庫銀行	全 鏡嶋倉庫銀行
二六〇,〇〇〇	一〇六,二五〇	三〇〇,〇〇〇	二〇〇,〇〇〇	一〇〇,〇〇〇	二〇〇,〇〇〇	一〇〇,〇〇〇	一〇〇,〇〇〇	五〇,〇〇〇
二四〇,〇〇〇	一五,〇〇〇	三〇,〇〇〇	二五,〇〇〇	五,〇〇〇	〇	一〇,〇〇〇	二〇,〇〇〇	一〇,〇〇〇
四〇,〇〇〇	九二,二五〇	二七〇,〇〇〇	一七五,〇〇〇	一五,〇〇〇	二〇,〇〇〇	九〇,〇〇〇	三〇,〇〇〇	四〇,〇〇〇
地所ノ賣收及肥料雜穀及動不 動産ノ賣買ヲナス銀行業ヲ兼 ス	石灰ノ製造ヲナス傍ラ銀行業 ヲ營ム	倉庫ニ米穀其他ノ貨物ヲ預リ 又貸庫ノ業ヲナス又銀行業ヲ 營ム	銀行業ヲ主トシ倉庫業ヲ營ム	銀行業ヲ主トシ貨物ヲ預リ其 證券ヲ發シ又貸庫ヲナス	銀行業ヲ主トシ傍ラ委託品賣 買ノ業ヲ營ム	銀行業ヲ主トシ倉庫ノ業ヲ營 ム	銀行業ヲ主トシ倉庫業ヲ營ム	倉庫業ヲ主トシ銀行業ヲ營ム

愛媛	香川	秋田	計	東京	新潟	岡山	鳥取	計	總計
信義株式會社	高松運輸株式會社	齊藤 前田 富岡 齊藤 五業 銀行	一	三菱合資會社	小出荷爲換合資會社	藤嶋合資會社	獎惠合資會社	四	三〇
一〇,〇〇〇	一五〇,〇〇〇	二九,〇〇〇	二五	五,〇〇〇,〇〇〇	一五,〇〇〇	二五,〇〇〇	七四〇	五,〇四七,四九〇	八,五四三,七四〇
一,〇〇〇	五〇,〇〇〇	一五,〇〇〇	七〇五,〇〇〇	四,〇〇〇,〇〇〇	五,〇〇〇	五,〇〇〇	四九〇	四,〇一〇,四九〇	四,七二六,九九〇
九,〇〇〇	一〇〇,〇〇〇	二二,五〇〇	二七六,二五〇	一,〇〇〇,〇〇〇	一〇,〇〇〇	二〇,〇〇〇	七,〇〇〇	一,〇三七,〇〇〇	三,八二六,七五〇
銀行業ヲ營ミ傍ラ活版業ヲ營 ム	銀行業ヲ營ミ傍ラ運輸及委託 品賣買ヲナス	銀行業ヲ主トシ養蠶資金ヲ貸 與シ植桑製絲腐米改良等ノ業 ヲ營ム		鑛山採行、鑛物賣買、船舶機關 器械鐵工物ノ製造修繕等ノ業 ヲ主トシ銀行業ヲ營ム	銀行業ヲ主トシ貨物遞送ノ保 險ヲ營ム	銀行業ヲ主トシ倉庫業ヲ營ム	銀行業ヲ主トシ倉庫寄託ノ業 ヲ營ム		

○各種銀行廢業表

地方廳	銀行名	承認并明治年月日 設立免許	資本總額	廢明治年月日	事由
東京	東京第五國立銀行	十一年十月廿一日	100,000	三十一年十月二十日	滿期解散
東京	東京第十國立銀行	十一年八月十七日	250,000	三十一年八月十六日	全斷
東京	東京第十九國立銀行	十一年十二月四日	1,000,000	三十一年十二月三日	全斷
東京	株式會社東京興業銀行	二十九年六月八日	1,500,000	三十一年十月廿一日	株式會社東京明治銀行合併
東京	三頭銀行	二十七年三月八日	200,000	三十一年九月十五日	任意解散
東京	日本興業銀行	三十年四月十三日	3,000,000	三十一年二月三日	株式會社帝國商業銀行合併
京都	京都第十七國立銀行	十一年十一月八日	300,000	三十一年五月	官命銷店
大坂	大坂百四國立銀行	十二年三月十八日	300,000	三十一年十二月廿日	滿期解散
大坂	大坂興業銀行株式會社	廿七年四月二十六日	500,000	三十一年十月一日	株式會社百卅銀行合併
全	株式會社第五銀行	二十九年七月廿三日	600,000	三十一年九月八日	全浪速銀行合併
全	第百卅六銀行		300,000	三十一年十月一日	全百三十銀行合併
全	合資會社小西銀行	二十六年十二月八日	150,000	三十一年六月一日	任意解散

兵庫	神戶第三國立銀行	十一年十月二十三日	800,000	三十一年十月廿二日	滿期解散
全	株式會社攝州灘酒會社	二十三年十二月八日	1,500,000	三十一年十一月六日	任意解散
全	澤田合資會社	廿六年十一月廿七日	500,000	三十一年一月十三日	全斷
全	各人 中屋銀行	廿九年十二月十四日	300,000	三十一年六月九日	廢業
新瀉	株式會社長岡貯蓄銀行	三十年七月二日	300,000	三十一年七月十五日	任意解散
群馬	全碓氷銀行	十六年一月十日	400,000	三十一年二月廿八日	全斷
全	全前橋商業銀行	二十九年七月廿九日	500,000	三十一年二月廿三日	許可無効
全	共同合資會社	三十年八月九日	1,000	三十一年十一月六日	任意解散
愛知	株式會社福田貯蓄銀行	二十七年六月五日	300,000	三十一年二月一日	全斷
静岡	全掛塚銀行	十四年八月八日	80,000	卅一年三月二十三日	株式會社西遠銀行合併
全	全川井銀行	十四年三月十八日	350,000	三十一年六月六日	全袋井銀行合併
全	全笠井銀行	十四年二月廿一日	80,000	三十一年二月廿一日	全資產銀行合併
全	隆榮株式會社	十一年一月一日	105,000	三十一年六月五日	全氣賀銀行合併
全	梵式會社和田銀行	二十七年九月十八日	200,000	三十一年二月廿一日	全資產銀行合併
山梨	上野納稅合資會社	二十一年一月一日	62,900	三十一年十月二十日	任意解散

岐 阜	大垣第百二十九國 立銀行	十一年十二月十七日	七〇〇〇	卅一年十二月十六日	滿期解散
全	各人 關日置銀行	廿六年十一月十三日	一〇〇〇	三十一年三月卅一日	廢業
長 野	共益株式會社	十六年三月一日	一〇〇〇	三十一年四月廿八日	任意解散
全	株式公桑會社	九年十二月十五日	一〇〇〇	三十一年二月廿四日	全斷
全	御厨融通合資會社	二十六年十一月三日	三五〇〇	三十一年一月十二日	全斷
全	擴益合資會社	廿七年十一月二十日	二〇〇〇〇 三〇一五	三十一年六月廿七日	銀行業廢業
山 形	山形第八十一國立 銀行	十一年十一月八日	三〇〇〇〇	三十一年十一月七日	滿期解散
全	株式莊內貯蓄銀行	三十年十月四日	三〇〇〇	三十一年四月一日	任意解散
福 井	全 南越貯金銀行	二十八年十月十一日	三〇〇〇	三十一年八月廿六日	全斷
石 川	誠真合資會社	十六年二月三日	二二〇〇	三十一年二月十七日	全斷
全	合資會社才明銀行	三十年四月廿六日	二五〇〇〇	三十一年四月卅日	全斷
島 根	平田兩全合資會社	廿六年十一月十七日	五〇〇〇〇	三十一年一月十日	全斷
山 口	株式馬關貯蓄銀行	三十年十一月十二日	六〇〇〇〇	三十一年三月	全斷
香 川	全 讀岐琴平銀行	二十八年五月廿三日	一五〇〇〇〇	三十一年七月廿三日	全斷
福 岡	全 筑紫銀行	十四年二月四日	五〇〇〇〇	三十一年三月卅一日	全斷
大 分	各人 島津商店	十九年七月一日	一〇〇〇〇	三十一年九月卅日	廢業
全	三		他業 八五五、六〇〇 三〇一五		

十

# 大藏省理財局編纂

明治卅二年十一月  
全 年十一月  
印刷發行



(正價金壹圓)

發行兼印刷者 關 阜 作

東京市本郷區湯島天神町一丁目三番地

印刷所 博文閣印刷部

東京市本郷區湯島天神町一丁目拾三番地

發賣所 博文閣

東京市本郷區湯島天神町一丁目拾三番地



217-53

11

11

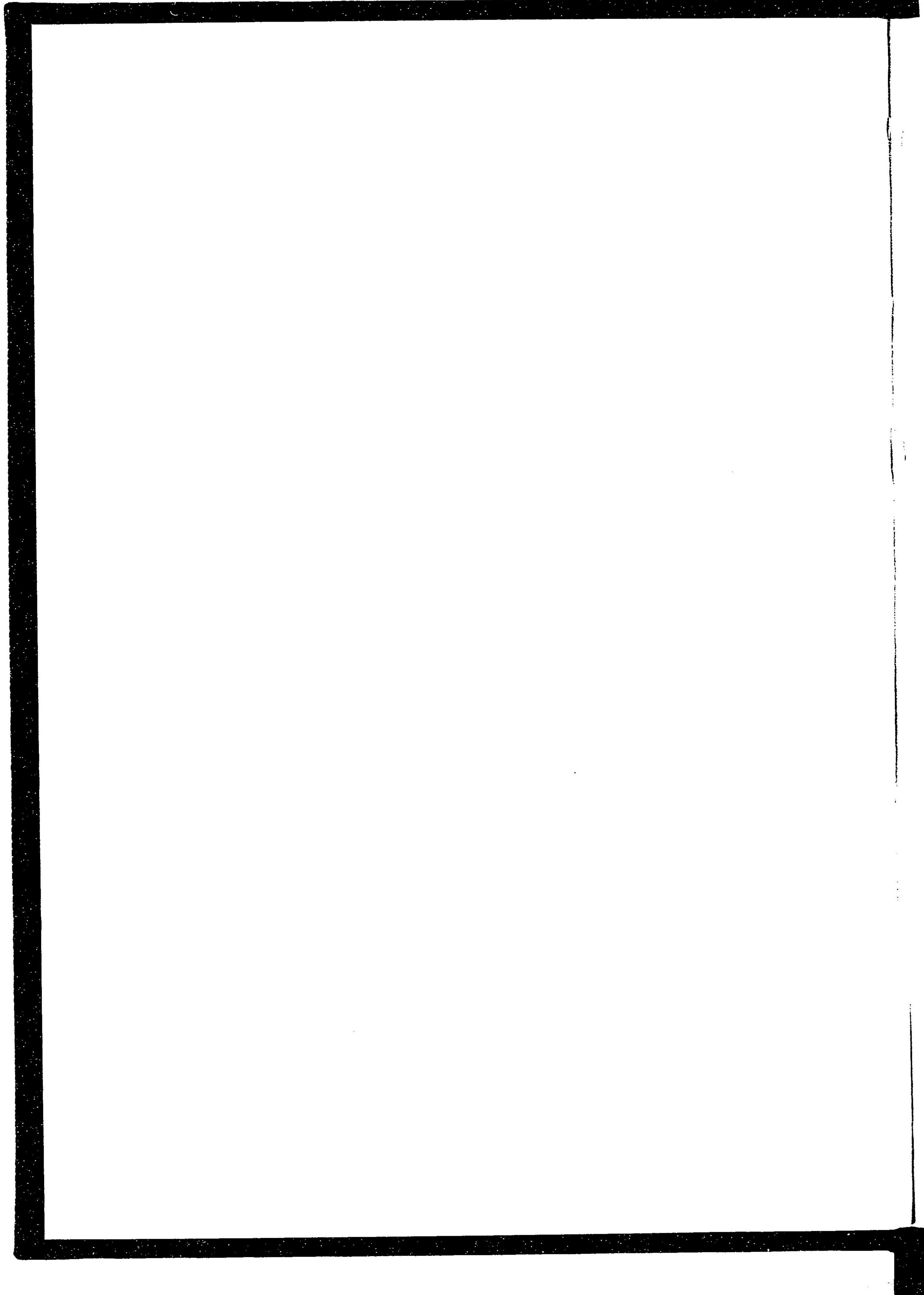

1

20  
76

041045-006-8

20-76

銀行総覧

大蔵省理財局/編

M29-45

BDF-0180



