

三十學年度

華北教育統計

要目

- | | |
|--------|-----|
| 1. 總 | 述 |
| 2. 高 等 | 教 育 |
| 3. 中 等 | 教 育 |
| 4. 初 等 | 教 育 |
| 5. 社 會 | 教 育 |
| 6. 文 化 | 機 關 |

教育總署總務局統計科編製

民國三十一年十二月

華北教育統計

not
6/29.6
728

例 言

1. 本書係根據三十學年度下學期各省市所填報各種調查表經詳細整理後編製完成
2. 本書內共分六編 一.總述 二.高等教育 三.中等教育 四.初等教育 五.社會教育 六.文化機關
3. 除文化機關及經費兩項係按普通年度外其餘各級教育均按學年度編製
4. 凡特殊設立之學校及不屬本署管轄之文化機關多未呈報本書均未列入
5. 各級教育凡較重要之事項除統計表外並繪有比較圖以資顯明
6. 各項調查表按期填報者固屬甚多間有填報過遲者嗣後尚望該省市切實督促俾便早日彙編公佈
7. 本書因急於付印缺漏自屬難免希閱者指正是盼



目 錄

總 述

1. 最近歷年華北教育發展趨勢圖
2. 華北教育概況統計總表
3. 華北各省市各級教育學校數比較表
4. 華北各省市各級教育學生數比較表
5. 華北各省市各級教育教職員數比較表
6. 華北各省市各級教育全年經費數比較表
7. 最近歷年華北各級教育概況比較表

高 等 教 育

1. 專科以上學校概況比較圖
2. 華北最近歷年派遣留學生比較圖
3. 專科以上學校概況統計總表
4. 教育總署直轄專科以上學校概況總表
5. 教育總署直轄專科以上學校教員狀況統計表
6. 教育總署直轄專科以上學校職員狀況統計表
7. 教育總署直轄專科以上學校學生數統計表 (一)
8. 教育總署直轄專科以上學校學生數統計表 (二)
9. 教育總署直轄專科以上學校學生數統計表 (三)
10. 教育總署直轄專科以上學校學生年齡統計表
11. 教育總署直轄專科以上學校學生籍貫統計表
12. 教育總署直轄專科以上學校學生婚姻狀況統計表
13. 教育總署直轄專科以上學校學生家庭職業統計表
14. 教育總署直轄專科以上學校三十年度經費支出統計表

15. 教育總署直轄專科以上學校投考學生及錄取人數統計表
16. 教育總署直轄專科以上學校獎學金及學生納費一覽表
17. 教育總署直轄專科以上學校圖書及設備統計表
18. 各省市省市立暨私立專科以上學校概況總表
19. 最近歷年高等教育概況比較表
20. 華北最近歷年派遣各國留學生人數統計表
21. 華北三十學年度派遣各國留學生教育程度統計表
22. 華北三十學年度派遣各國留學生年齡統計表
23. 華北三十學年度派遣各國留學生籍貫統計表
24. 華北最近歷年派遣各國留學生教育程度統計表
25. 華北最近歷年派遣各國留學生年齡統計表
26. 華北最近歷年派遣各國留學生籍貫統計表

中等教育

1. 中等教育概況比較圖
2. 中等教育概況統計總表
3. 各省市中等教育各項總數一覽表
4. 各省市中等教育學校數比較表
5. 各省市中等教育學級數比較表
6. 各省市中等教育學生數比較表
7. 各省市中等教育教職員數比較表
8. 各省市中等教育歲入經費數比較表
9. 各省市中等教育歲出經費數比較表
10. 各省市中等教育每教職員平均教授學生數暨每生歲估經費數統計表
11. 最近歷年中等教育概況比較表
12. 各省市中等教育概況統計分表 河北省
13. 各省市中等教育概況統計分表 山東省

14. 各省市中等教育概況統計分表 河南省
15. 各省市中等教育概況統計分表 山西省
16. 各省市中等教育概況統計分表 北京市
17. 各省市中等教育概況統計分表 天津市
18. 各省市中等教育概況統計分表 青島市

初 等 教 育

1. 初等教育概況比較圖
2. 初等教育概況統計總表
3. 各省市初等教育各項總數一覽表
4. 各省市初等教育各項百分數比較表
5. 各省市初等教育每教職員平均教授學生數暨每生歲佔經費數統計表
6. 最近歷年初等教育概況比較表
7. 各省市初等教育概況統計分表 河北省
8. 各省市初等教育概況統計分表 山東省
9. 各省市初等教育概況統計分表 河南省
10. 各省市初等教育概況統計分表 山西省
11. 各省市初等教育概況統計分表 北京市
12. 各省市初等教育概況統計分表 天津市
13. 各省市初等教育概況統計分表 青島市

社 會 教 育

1. 社會教育概況比較圖
2. 社會教育概況統計總表
3. 各項社會教育機關數量經費暨教職員百分比
4. 各省市社會教育各項總數一覽表
5. 各省市社會教育機關數量經費暨教職員百分比

6. 最近歷年社會教育概況比較表
7. 各省市社會教育概況統計分表 河北省
8. 各省市社會教育概況統計分表 山東省
9. 各省市社會教育概況統計分表 河南省
10. 各省市社會教育概況統計分表 山西省
11. 各省市社會教育概況統計分表 北京市
12. 各省市社會教育概況統計分表 天津市
13. 各省市社會教育概況統計分表 青島市

文化機關

1. 教育總署直轄各機關職員人數比較圖
2. 教育總署直轄各機關三十年度歲出經費比較圖
3. 教育總署直轄各機關概況總表
4. 教育總署直轄各機關組織概況表
5. 教育總署直轄各機關三十年度工作概況表 (一)
6. 教育總署直轄各機關三十年度工作概況表 (二)
7. 教育總署直轄各機關三十年度工作概況表 (三)
8. 教育總署直轄各機關三十年度工作概況表 (四)
9. 教育總署直轄各機關職員概況統計表
10. 教育總署直轄各機關三十年度經費支出統計表

總述

1. 最近歷年華北教育發展趨勢圖

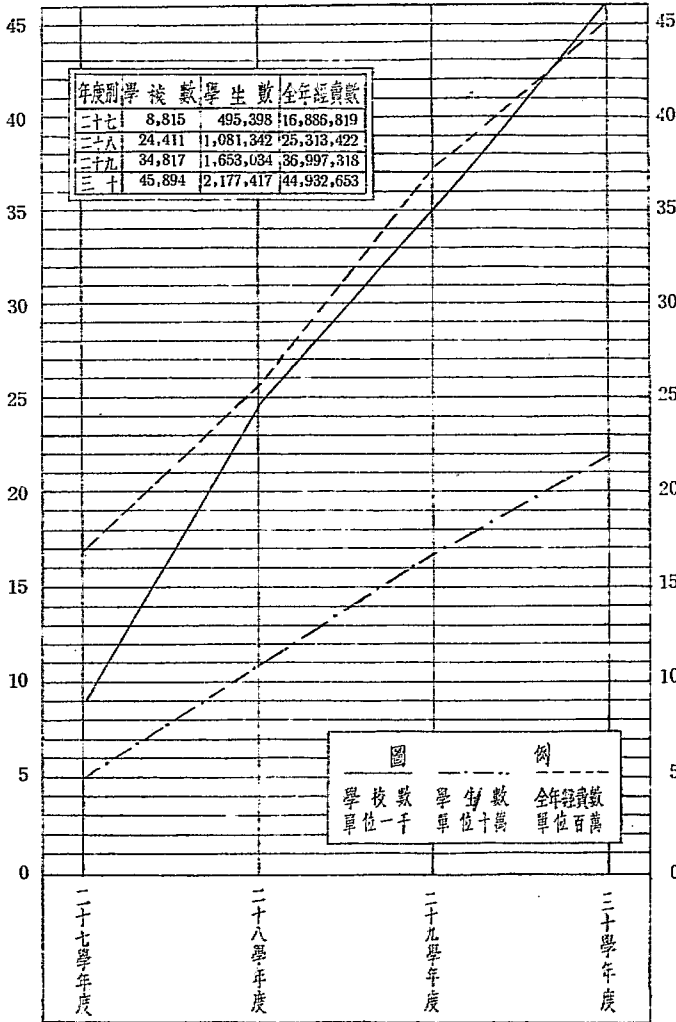

2. 華北教育概況統計總表

項 目			學校數	學生數	教職員數	全年經費數
各級教育總計			45,894	2,177,417	89,271	44,932,652.61
高 等 教 育	總 計		12	8,292	2,779	10,357,026.40
	大 學 及 院	合 計	5	7,453	2,401	9,322,423.12
		公 立	2	3,455	1,936	8,016,084.18
		私 立	3	3,998	465	1,306,338.94
	專 科 學 校	合 計	7	839	378	1,034,603.28
		公 立	3	440	273	836,940.58
私 立		4	399	105	197,662.70	
中 等 教 育	總 計		274	68,627	6,086	8,903,364.49
	中 學 校	合 計	176	56,828	4,560	6,039,765.58
		公 立	87	25,104	2,074	2,082,412.92
		私 立	89	31,724	2,486	3,957,352.66
	師 範 學 校	合 計	62	6,884	912	1,859,789.27
		公 立	62	6,884	912	1,859,789.27
	職 業 學 校	合 計	36	4,915	614	1,003,809.64
		公 立	26	2,845	439	640,920.70
私 立	10	2,074	175	362,888.94		
初 等 教 育	總 計		41,267	2,100,498	75,929	24,213,049.19
	小 學 校	合 計	2,260	423,766	19,159	9,973,587.60
		公 立	1,866	359,399	15,405	7,705,551.97
		私 立	394	64,367	3,754	2,268,035.63
	初 學 級 小 校	合 計	38,562	1,635,086	55,800	13,547,893.99
		公 立	36,546	1,503,814	52,699	12,488,232.91
	私 立	2,016	131,272	3,101	1,059,661.08	
其 他	合 計	445	41,646	970	691,567.60	
	公 立	440	40,466	935	667,921.25	
	私 立	5	1,180	35	23,646.35	
	總 計		4,341		4,477	1,459,212.53
公 立		4,284		4,218	1,309,675.29	
私 立		57		259	149,537.24	

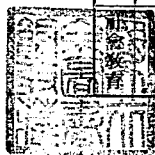

3. 華北各省市各級教育學校數比較表

項 目	省 市 別	總 計									
		河 北 省	山 東 省	河 南 省	山 西 省	北 京 市	天 津 市	青 島 市			
總 計		15,953	17,080	2,887	8,676	479	427	392			
高 等 教 育		1	1			8	2				
大 學 及 學 院						4	1				
專 科 學 校		1	1			4	1				
中 等 教 育		77	67	19	8	58	34	11			
中 學 校		34	42	10	2	50	28	10			
師 範 學 校		24	22	8	5	1	1	1			
職 業 學 校		19	3	1	1	7	5				
初 等 教 育		13,997	16,392	2,004	7,951	302	279	342			
小 學 校		788	793	154	132	136	169	88			
初 級 小 學 校		12,954	15,599	1,848	7,819	28	60	254			
其 他		255		2		138	50				
社 會 教 育		1,878	620	854	717	111	112	39			

4. 華北各省市各級教育學生數比較表

項 目	省 市 別										青 島 市
	總 計	山 東 省	河 北 省	山 西 省	河 南 省	山 西 省	北 京 市	天 津 市	青 島 市		
總 計	2,177,417	775,288	733,484	300,256	105,098	300,256	110,287	102,018	50,986		
合 計	8,292	262	72				7,458	500			
大 學 及 學 院	7,453						6,992	461			
專 科 學 校	839	262	72				466	39			
合 計	68,627	11,870	10,651	1,977	2,605	1,977	23,657	13,916	3,951		
中 學 校	56,828	8,905	7,744	432	1,559	432	22,622	11,713	3,813		
教 師 範 學 校	6,884	2,538	1,577	1,365	743	1,365	272	251	138		
職 業 學 校	4,915	427	1,330	180	263	180	763	1,952			
合 計	2,100,498	763,156	722,761	298,279	102,493	298,279	79,172	87,602	47,035		
小 學 校	423,766	169,390	180,395	32,889	6,414	32,889	13,635	15,341	5,702		
初 級 小 學 校	1,635,086	593,621	531,663	265,390	96,009	265,390	40,014	67,056	41,333		
其 他	41,646	145	10,703	70			25,523	5,205			

5. 華北各省市各級教育教職員數比較表

項 目	省 市 別	總 計									
		總 計	河 北 省	山 東 省	河 南 省	山 西 省	北 京 市	天 津 市	青 島 市		
總 計		89,271	29,821	29,379	5,420	11,364	7,697	3,793	1,797		
高 等 教 育		2,779	34	29			2,630	86			
大 學 及 學 院		2,401					2,331	70			
專 科 學 校		378	34	29			299	16			
中 等 教 育		6,086	1,115	950	244	240	2,136	1,136	265		
中 學 校		4,560	593	670	141	56	1,892	964	244		
師 範 學 校		912	317	226	74	161	61	52	21		
業 餘 學 校		614	205	54	29	23	183	120			
初 等 教 育		75,929	27,250	27,525	4,481	10,393	2,523	2,296	1,461		
小 學 校		19,159	5,613	5,704	1,319	1,087	1,956	2,019	1,461		
初 級 小 學 校		55,800	21,206	21,821	3,159	9,306	132	176			
其 他		970	431		3		435	101			
社 會 教 育		4,477	1,422	875	695	731	408	275	71		

6. 華北各省市各級教育全年經費數比較表

項 目	省 市 別	總 計	河 北 省	山 東 省	河 南 省	山 西 省	北 京 市	天 津 市	青 島 市
總 計		44,932,652.61	11,518,098.37	7,432,072.50	1,343,792.44	2,499,763.10	15,444,101.25	5,400,022.95	1,294,802.00
高 等 教 育		10,357,026.40	81,200.00	62,546.50			9,806,991.99	406,287.91	
大 學 及 學 院		9,322,423.12					8,921,079.21	401,343.91	
專 科 學 校		1,034,603.28	81,200.00	62,546.50			885,912.78	4,944.00	
中 等 教 育		8,903,364.49	1,410,656.50	1,140,454.00	342,167.38	563,257.60	3,240,226.26	1,812,811.75	393,791.00
中 學 校		6,039,765.58	703,124.00	529,079.00	168,990.35	91,168.00	2,708,639.21	1,458,236.02	380,529.00
師 範 學 校		1,859,789.27	507,055.00	461,641.00	114,056.37	422,042.60	164,988.69	176,743.61	13,262.00
職 業 學 校		1,003,809.64	200,477.50	149,734.00	59,120.66	50,047.00	366,598.36	177,832.12	
初 等 教 育		24,213,049.19	9,822,788.47	5,843,072.00	901,255.06	1,858,577.50	2,036,326.70	2,903,157.46	847,872.00
小 學 校		9,973,587.60	2,334,969.37	2,323,696.00	730,302.06	300,013.00	1,584,576.40	1,852,158.77	847,872.00
初 級 小 學 校		13,547,893.99	7,322,372.80	3,519,376.00	168,133.00	1,558,564.50	94,891.69	884,556.00	
其 他		691,567.60	165,446.30		2,820.00		355,058.61	166,442.69	
社 會 教 育		1,459,212.53	203,453.40	386,000.00	100,370.00	77,928.00	360,556.30	277,765.83	53,139.00

7. 最近歷年華北各級教育概況比較表

級別	學 年 度 項 目	二十七學年度	二十八學年度	二十九學年度	三十學年度
		總計			
總計	學 校 數	8,815	24,411	34,817	45,894
	學 生 數	495,398	1,081,342	1,653,034	2,177,417
	全年經費數	16,886,819.07	25,313,422.09	36,997,318.13	44,932,652.61
高等教育	學 校 數	13	14	14	12
	學 生 數	5,053	6,934	7,553	8,292
	全年經費數	7,303,690.07	10,250,167.09	10,587,107.68	10,357,026.40
中等教育	學 校 數	183	197	218	274
	學 生 數	42,013	49,963	59,319	68,627
	全年經費數	3,782,361.00	4,971,021.67	7,033,899.21	8,903,364.49
初等教育	學 校 數	8,217	22,832	31,467	41,267
	學 生 數	448,332	1,024,445	1,586,162	2,100,498
	全年經費數	5,234,612.00	9,288,177.63	18,179,463.03	24,213,049.19
社會教育	機 關 數	402	1,368	3,118	4,341
	全年經費數	566,156.00	804,055.70	1,196,848.21	1,459,212.53

高等教育

1. 專科以上學校概況比較圖

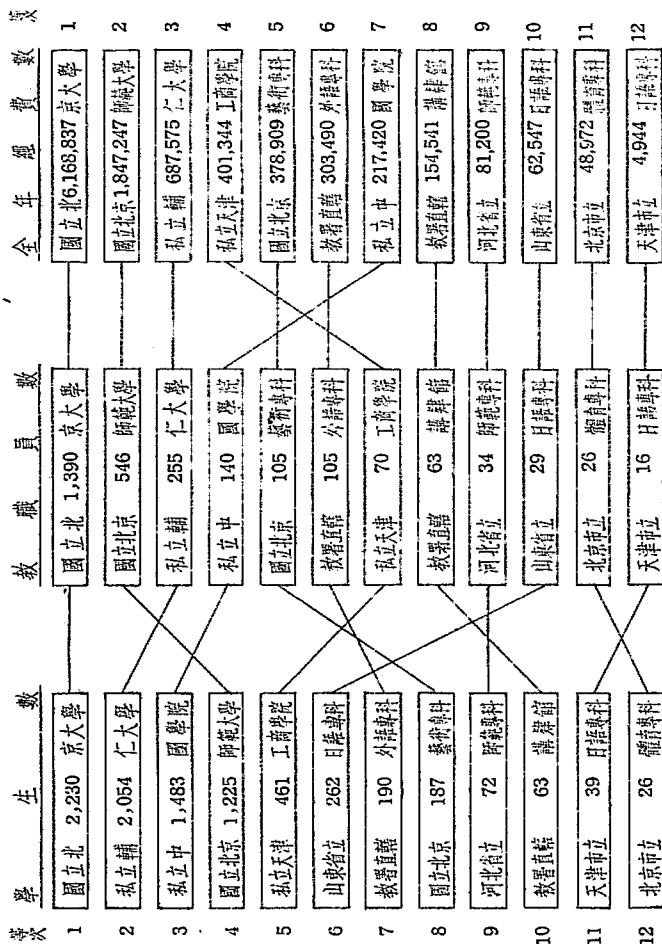

2. 華北最近歷年派遣留學生比較圖

項 目		總 計	二七學年	二八學年	二九學年	三十學年
留學生總數		848	10	87	413	338
日 本	合計	803	10	87	377	329
	公費	142			83	59
	自費	661	10	87	294	270
美 國	自費	45			36	9

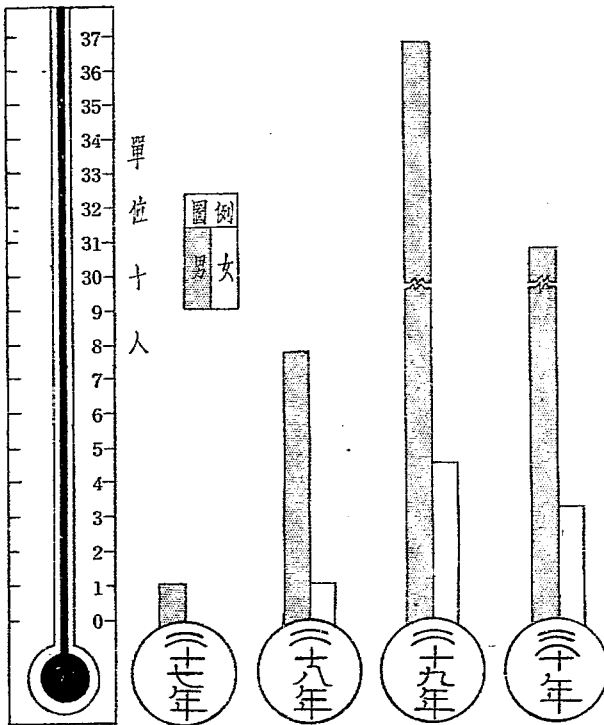

3. 專科以上學校概況統計總表

校 名		校 址	學 生 數	教 職 員 數	全 年 經 費 數
總 數			8,292	2,779	10,357,026.40
教 育 總 署 直 轄	合 計		3,895	2,209	8,853,024.76
	國 立 北 京 大 學	北 京	2,230	1,390	6,168,836.73
	國 立 北 京 師 範 大 學	北 京	1,225	546	1,847,247.45
	國 立 北 京 藝 術 專 科 學 校	北 京	187	105	378,909.48
	直 轄 外 國 語 專 科 學 校	北 京	190	105	303,490.25
	直 轄 師 資 講 肄 館	北 京	63	63	154,540.85
私 立	合 計		3,998	465	1,306,338.94
	輔 仁 大 學	北 京	2,054	255	687,575.19
	中 國 學 院	北 京	1,483	140	217,419.84
	天 津 工 商 學 院	天 津	461	70	401,343.91
省 市 立	合 計		399	105	197,662.70
	河 北 省 立 師 範 專 科 學 校	河 北 保 定	72	34	81,200.00
	山 東 省 立 日 語 專 科 學 校	山 東 濟 南	262	29	62,546.50
	北 京 市 立 體 育 專 科 學 校	北 京	26	26	48,972.20
	天 津 市 立 日 語 專 科 學 校	天 津	39	16	4,944.00

4. 教育總署直轄專科以上學校概況總表

校名	校址	校長姓名	成立年月	全年經費數		編制		教職員數				學生數			修業年限	
				歲入	歲出	系科	組	合計	教員	職員	互兼	合計	男	女		
總計				9,338,036.12	8,853,024.76	52		82,209	1,215	1,048	54	3,895	2,733	1,162		
國立北京大學	合計			6,506,223.73	6,168,836.73	24		31,390	658	763	31	2,230	1,790	440		
	校長辦公處	北京松公府夾道	錢稻孫	二十八年一月	113,058.00	94,029.94			27		27					
	文學院	北京松公府夾道	周作人	二十八年八月	745,709.50	686,817.02	5	3	204	137	72	5	460	284	176	4年
	理學院	北京景山東街	文元模	二十七年九月	805,244.10	805,244.10	5		125	92	38	5	200	147	53	4年
	法學院	北京東皇城根	方宗慈	三十年八月	276,730.11	231,034.36	4		133	58	76	1	359	315	44	4年
	工學院	北京端王府夾道	阮尚介	二十七年七月	897,098.50	835,816.63	5		215	130	91	6	540	526	14	4年
	農學院	北京東直門內海運倉	龍敦敏	二十七年三月	1,098,566.20	1,025,479.55	4		226	125	112	11	290	281	9	4年
	醫學院	北京西什後庫	鮑鑑清	二十七年五月	1,465,546.50	1,409,819.86	1		177	116	64	3	381	237	144	4年
	圖書館	北京松公府夾道	錢稻孫	二十八年二月	85,436.00	79,637.44			37		37					
	醫學院附屬醫院	北京西單背陰胡同	劉兆霖	四年二月	744,472.82	744,006.10			122		122					
	內分泌學研究所	北京西四兵馬司	鮑鑑清	二十九年六月	89,650.00	81,973.46			24		24					
	農村經濟研究所	北京東直門內海運倉	龍敦敏	三十一年一月					36		36					
	醫學院附設中藥研究所	北京和外後孫公園	鮑鑑清	三十年三月	155,000.00	153,116.48			21		21					
文學院附設文史研究所整理處	北京松公府夾道	委員會主持	二十九年二月	29,712.00	21,861.79			43		43						
國立北京師範大學	北京和平門外	黎世裔	三十年十一月	969,908.30	1,847,247.45	20		546	395	165	14	1,225	632	593	各系4年專科2年	
國立北京藝術專科學校	北京東總布胡同	王石之	二十七年五月	392,261.84	378,909.48	4	5	105	62	48	5	187	87	100	3年	
教育總署直轄外國語專科學校	北京鼓樓東大街	劉宏鈺	二十七年四月	303,490.25	303,490.25	2		105	68	40	3	190	168	22	3年	
教育總署直轄師資訓練館	北京西直門南小街	康礎涵	二十七年二月	166,152.00	154,540.85	2		65	32	32	1	63	56	7	6月	

附註：國立北京師範大學係由男女兩師範學院合併于三十年十一月成立內分文理教育三學院除各院學生數另有詳表外其經費及教職員數均無法分別

5. 教育總署直轄專科以上學校教員狀況統計表

校 院 別	項 目	總 計	國 籍			兼 職			學 歷			性 別		
			中國	日本	其他	專任	兼校內 職務	兼校外 職務	留學日 本者	留學歐 美者	國內專科 以上學校 畢業者	其他	男	女
總 計		1,215	1,024	159	32	591	54	570	392	187	518	118	1,099	116
國 立 北 京 大 學	合 計	658	550	104	4	417	31	210	200	106	270	82	623	35
	文 學 院	137	127	10		76	5	56	32	19	79	7	126	11
	理 學 院	92	82	10		57	5	30	37	17	32	6	85	7
	法 學 院	58	53	5		35	1	22	23	12	18	5	56	2
	工 學 院	130	104	25	1	88	6	36	43	22	62	3	125	5
	農 學 院	125	102	23		80	11	34	49	8	42	26	121	4
	醫 學 院	116	82	31	3	81	3	32	16	28	37	35	110	6
國立北京師範大學		395	342	31	22	117	14	264	128	65	180	22	335	60
國立北京藝術專科學校		62	50	7	5	43	5	14	16	5	28	13	49	13
教育總署直轄外國語專科學校		68	59	8	1	9	3	56	33	10	24	1	62	6
教育總署直轄師資講習館		32	23	9		5	1	26	15	1	16		30	2
百 分 比		100.00	84.28	13.09	2.63	48.64	4.45	46.91	32.26	15.39	42.64	9.71	90.45	9.55

7. 教育總署直轄專科以上學校學生數統計表(-)

學 生 數	年 級	總 計	一 年 級	二 年 級	三 年 級	四 年 級	休 學 生	旁 聽 生	選 科 生	預 備 班	
											校 院 科 系 組 別
總 計		3,895	1,376	936	789	548	128	57	12	49	
國 立		總 計	2,230	746	522	409	432	11	49	12	49
文 學 院	合 哲 學 系	計	460	131	126	115	70	2	4	12	
	史 學 系		77	13	15	18	28	1		2	
	國 文 學 系		100	19	31	25	16		3	6	
	日 本 文 學 系		119	38	31	33	13		1	3	
	西 洋 文 學 系		37	8	17	11		1			
理 學 院	合 數 物 學 系	計	200	45	43	47	65				
	物 理 學 系		30	3	7	11	9				
	化 學 系		47	10	8	7	22				
	地 質 學 系		75	14	19	18	24				
	地 生 物 學 系		20	7	3	3	7				
法 學 院	合 法 律 系	計	359	204	61	29	61	4			
	政 治 學 系		38	38							
	經 濟 學 系		53	41			12				
	商 學 系		229	86	61	29	49	4			
工 學 院	合 機 械 工 學 系	計	540	175	156	102	102	5			
	電 工 學 系		95	21	27	20	25	2			
	土 木 工 學 系		85	26	20	22	17				
	建 築 學 系		143	50	38	28	27				
	應 用 化 學 系		74	19	21	16	17	1			
	燕 京 大 學 轉 學 生		68	17	18	16	16	1			
			75	42	32			1			

8. 教育總署直轄專科以上學校學生數統計表(二)

校	院	學 生 數	年 級	總 計	一 年 級	二 年 級	三 年 級	四 年 級	預 備 班	休 學 生
國 立 北 京 大 學	農 學 院	合 計	計	290	65	74	56	63		32
		農 藝 學 系	系	103	21	22	21	27		12
		農 業 經 濟 學 系	系	62	12	13	16	15		6
		農 林 工 學 系	系	66	17	16	10	14		6
		畜 牧 學 系	系	59	15	20	9	7		8
	醫 學 院	合 本	計 科	381	126	62	60	71	49	13
			381	126	62	60	71	49	13	
		總 計	計	1,225	382	320	315	116		92
國 立 北 京 師 範 大 學	文 學 院	合 計	計	490	137	133	130	49		41
		國 文 系	系	164	43	49	45	14		13
		日 文 系	系	97	39	17	18	14		9
		西 文 系	系	106	24	33	24	14		11
		史 學 系	系	79	31	19	21	7		1
		史 地 系	系	44		15	22			7
	理 學 院	合 計	計	307	120	68	65	34		20
		數 學 系	系	28	12	4	4	6		2
		物 理 系	系	42	21	10	2	9		
		數 理 系	系	26		11	11			4
化 學 系		系	84	37	18	15	8		6	
教 育 學 院	合 計	計	428	125	119	120	33		31	
	教 育 系	系	51	14	13	13	11			
	體 育 系	系	68	24	11	12	10		11	
	音 樂 系	系	76	42	14	8	7		5	
	工 家 系	系	37	12	8	9	5		3	
學 院	經 濟 系	系	56	10	18	24			4	
	體 育 系	系	78	23	20	29			6	
	專 修 科	科	28		12	16				
	音 樂 專 修 科	科	34		23	9			2	

9. 教育總署直轄專科以上學校學生數統計表(三)

學校院系組別	學生數			總計	一年級	二年級	三年級	四年級	休學生	旁聽生
	年級	組別	數							
國立北京藝術專科學校	合計			187	81	50	33		23	
	繪圖科	國畫組	畫組	54	21	13	11		9	
		西畫組	畫組	56	23	18	11		4	
	彫塑科	彫刻組	刻組	16	7	3	3		3	
		雕塑組	造組	9	5	3			1	
圖工	案科	料科	45	19	13	8		5		
	工藝科	陶瓷科	7	6				1		
教育總署直轄外國語專科學校	合計			190	104	44	32		2	8
	一年級	第十二班	九班	13	12					1
		第十一班	十班	24	24					
		第十二班	十一班	19	19					
		第二十二班	二十三班	20	19					1
		第二十三班	第二十四班	20	16				2	2
	商業科	第四班	五班	5			5			
		第五班	第六班	4			4			
		第六班	第七班	4			4			
		第七班	第八班	5		5				1
		第八班	第九班	6		5				1
外交科	第十班	十一班	7		5					
	第四班	五班	7			7				
	第五班	第六班	6			6				
	第六班	第七班	6			6				
教育總署直轄師資講肄館	合計			63	63					
	數理組	理化組	37	37						
	理化組	理化組	26	26						

10. 教育總署直轄專科以上學校學生年齡統計表

校 院 別	年 齡	總 計														
		十八歲以下	十八歲	十九歲	二十歲	二十一歲	二十二歲	二十三歲	二十四歲	二十五歲	二十六歲	二十七歲	二十八歲	二十九歲	三十歲	三十歲以上
總 計		11	44	161	349	619	653	659	472	349	210	88	50	29	11	138
合 計		2	23	109	285	359	405	359	270	188	118	57	22	15	7	9
國 立	學 院		5	19	33	57	98	100	61	35	23	10	5	5	3	4
北 京	學 院		2	8	14	34	38	41	30	19	7	5	2			
大 學	學 院		2	30	55	75	64	48	32	29	14	7	2			
學 院	學 院	1	3	18	59	108	88	90	74	47	20	15	3	5	1	3
學 院	學 院			2	9	22	53	49	38	31	31	11	4	5	3	
學 院	學 院	1	11	32	65	63	64	31	35	27	23	9	6			1
國 立	北 京 師 範 大 學		1	17	66	180	180	242	176	139	74	26	22	7	1	94
國 立	北 京 藝 術 專 科 學 校	9	17	24	34	26	31	17	12	6	8	1	1	1		
教 育 總 署 直 轄	外 國 語 專 科 學 校		3	11	14	54	37	40	12	12	5	2				
教 育 總 署 直 轄	師 資 講 肆 館							1	2	4	5	2	5	6	3	35
百 分 比		0.29	1.14	4.19	9.08	16.11	16.99	17.15	12.28	9.08	5.46	2.29	1.30	0.75	0.30	3.59

附註：休學生未據彙報者未列入計算

13. 教育總署直轄專科以上學校學生家庭職業統計表

校 院	職 別	業	總 計											
			總 計	農	商	學	政	工	醫	法	軍	警	其 他	賦 助
總 計			3,843	577	1,022	427	315	73	118	51	22	28	381	829
國 立		計	2,178	293	608	205	187	51	79	28	13	21	224	469
文 學 院		院	458	55	138	36	40	14	16	3	4	4	36	112
理 學 院		院	200	24	58	20	14	6	3	5	2	2	14	54
法 學 院		院	359	44	123	15	46	3	6	8	4	3	47	60
工 學 院		院	535	70	133	66	32	17	6	3	2	7	82	117
農 學 院		院	258	68	60	21	35	9	10	3	2	1	2	47
醫 學 院		院	368	32	96	47	20	2	38	6	1	4	43	79
國 立	北 京 師 範 大 學	大 學	1,225	217	260	153	81	19	31	18	5	6	150	285
國 立	北 京 藝 術 專 科 學 校	學 校	187	7	71	29	30		4	1			1	44
教 育 總 署 直 轄	外 國 語 專 科 學 校	學 校	190	41	73	16	16	3	3	4	4	1	6	23
教 育 總 署 直 轄	師 資 培 訓 館	館	63	19	10	24	1		1					8
百	分 比		100.00	15.02	26.59	11.11	8.20	1.90	3.07	1.33	0.57	0.73	9.91	21.57

附註：依學生未據或報者未列入計算

14. 教育總署直轄專科以上學校三十年全年度經費支出統計表

校 院 別	總 計	經 常 費						臨 時 費
		合 計	俸 給 費	辦 公 費	設 備 費	特 別 費	實 驗 及 講 義 費	
總 計	8,853,024.76	6,140,843.00	3,978,368.60	842,556.01	522,825.14	432,782.39	364,310.86	2,712,181.76
國 立 北 京 大 學	6,168,836.73	3,608,877.86	2,205,318.43	536,908.62	429,762.48	94,616.72	342,271.61	2,559,958.87
合 計	6,168,836.73	3,608,877.86	2,205,318.43	536,908.62	429,762.48	94,616.72	342,271.61	2,559,958.87
校 長 辦 公 處	94,029.94	92,413.94	64,357.65	16,678.92	6,077.11	5,300.26		1,616.00
文 學 院	686,817.02	411,817.02	331,336.14	43,546.70	18,741.31	6,604.72	11,588.15	275,000.00
理 學 院	805,244.10	458,077.90	239,942.90	69,178.36	59,153.99	7,264.82	82,537.83	347,166.20
法 學 院	231,034.36	124,685.00	87,886.42	30,952.35		5,846.23		106,349.36
工 學 院	835,816.63	550,833.29	373,473.87	55,404.53	33,125.98	16,358.04	72,470.87	284,983.34
農 學 院	1,025,479.55	804,985.12	492,816.33	114,345.59	67,126.50	33,129.94	97,566.76	220,494.43
醫 學 院	1,409,819.86	670,319.86	361,286.39	72,072.95	168,309.98	10,359.59	58,290.95	739,500.00
圖 書 館	79,637.44	67,609.44	43,252.72	15,128.40	5,630.66	3,597.66		12,028.00
醫 學 院 附 屬 醫 院	744,006.10	290,724.56	152,949.00	74,065.94	62,511.94	1,197.68		453,281.54
內 分 泌 研 究 所	81,973.46	81,973.46	39,122.09	38,353.59		4,497.78		
醫 學 院 附 設 中 藥 研 究 所	153,116.48	33,576.48	5,126.00	2,484.13	5,689.30	460.00	19,817.05	119,540.00
文 學 院 附 設 文 史 研 究 所 整 理 處	21,861.79	21,861.79	13,768.92	4,697.16	3,395.71			
國 立 北 京 師 範 大 學	1,847,247.45	1,847,247.45	1,305,770.50	217,341.04	67,817.95	256,317.96		
國 立 北 京 藝 術 專 科 學 校	378,909.48	291,667.84	195,328.00	41,864.37	25,244.71	7,191.51	22,039.25	87,241.64
教 育 總 署 直 轄 外 國 語 專 科 學 校	303,490.25	238,509.00	208,915.00	22,734.00		6,860.00		64,981.25
教 育 總 署 直 轄 師 資 講 肄 館	154,540.85	154,540.85	63,036.67	23,707.98		67,796.20		

附註：國立北京大學附設農村經濟研究所三十年度附設于農學院故經費數列入農學院內

15. 教育總署直轄專科以上學校投考學生及錄取人數統計表

項 目 校 院 別	總 計	國 立 北 京 大 學							國 立 專 科 北 京 學 藝 校	外 國 語 專 科 直 轄 校	師 資 講 肆 館
		合 計	文 學 院	理 學 院	法 學 院	工 學 院	農 學 院	醫 學 院			
投 考 人 數	2,832	2,320	376	126	544	536	295	443	156	293	63
錄 取 人 數	1,088	713	125	52	193	175	108	60	94	218	63
錄取與投考人數百分比	38.45	30.73	33.24	41.27	35.48	32.65	36.61	13.54	60.25	74.40	100.00

附註：(一)國立師範大學三十學年度招生時該校尚未合併未據填報故未列入
 (二)師資講肆館學生係由各省市教育機關選送

16. 教育總署直轄專科以上學校獎學金及學生納費一覽表

校 院 別	獎 學 金		學 生 每 人 每 期 應 納 費 用								
	獎金總數 (元)	名 額 (人)	每名額獎 (元)	總 計 (元)	學 費 (元)	體 育 費 (元)	制服費 (元)	賠償費 (元)	保證金 (元)	實習費 (元)	宿 費 (元)
國 立 文 學 院				17	10	2		5	10		
國 立 理 學 院				17	10	2		5	10		
國 立 法 學 院		1	每學期 100	17	10	2		5	10		
國 立 工 學 院		19	每學期 50	上學期30 下學期24	10	2		5	10	1	上學期12 下學期6
國 立 農 學 院				上學期23 下學期20	10	2		5	10		上學期6 下學期3
國 立 醫 學 院				25	10	2		5	10		8
國 立 北 京 師 範 大 學	每 410	41	每 10	20					15		
國 立 北 京 醫 術 專 科 學 校				17	10	2			10	5	
教 育 總 署 直 轄 外 國 語 專 科 學 校	每 570	16	每 30,20	36	10	2	12		10		12
教 育 總 署 直 轄 師 資 培 訓 院	每 48	6	每 10,8,6	免 費							

附註：保證金一一項因畢業後發還故總計內未列入

17. 教育總署直轄專科以上學校圖書及設備統計表

校 院 別	圖 (冊數)		書		設 備 (元)	
	中 國 文	外 國 文	國 文	外 國 文	教 具	校 具
總 計	335,466	106,847			1,502,601.00	686,418.00
國 立 合 學 院	62,152	56,639			820,441.00	230,822.00
文 學 院	6,909	1,485			12,236.00	17,796.00
理 學 院	835	18,821			474,769.00	36,666.00
法 學 院	6,666	7,905			12,551.00	63,862.00
工 學 院	32,416	11,895				
農 學 院	9,835	8,977				
醫 學 院	5,391	7,556			320,885.00	112,498.00
國 立 北 京 師 範 大 學	257,314	46,372			661,823.00	412,087.00
國 立 北 京 藝 術 專 科 學 校	5,977	1,189			13,533.00	37,450.00
教 育 總 署 直 轄 外 國 語 專 科 學 校	4,289	1,871			5,330.00	
教 育 總 署 直 轄 師 資 培 訓 館	5,834	776			1,474.00	6,059.00

附註：北京大學圖書館共有圖書303,693冊未列入計算

18. 各省市省市立暨私立專科以上學校概況總表

校名	校址	校長姓名	編制		學生數			教職員數			全年經費數	
			科系	組	計	男	女	計	男	女	歲入	歲出
總計			29	7	4,397	3,303	1,094	570	518	52	1,549,570.79	1,504,001.64
省	合計		9		399	377	22	105	96	9	199,326.50	197,662.70
	河北省立師範專科學校	河北保定	趙祖欣	5	72	58	14	34	29	5	81,200.00	81,200.00
市	山東省立日語專科學校	山東濟南	張代均	2	262	262		29	29		62,546.50	62,546.50
	北京市立體育專科學校	北京	趙文藻	1	26	26		26	23	3	50,636.00	48,972.20
立	天津市立日語專科學校	天津	何慶元	1	39	31	8	16	15	1	4,944.00	4,944.00
私	合計		20	7	3,998	2,926	1,072	465	422	43	1,350,244.29	1,306,338.94
	輔仁大學	北京	陳垣	10	2,054	1,253	801	255	220	35	814,481.01	687,575.19
	中國學院	北京	何其鞏	6	1,483	1,212	271	140	132	8	195,621.91	217,419.84
立	天津工商學院	天津	劉斌	4	461	461		70	70		340,141.37	401,343.91

附註：天津市立日語專科學校係三十年十月開辦故所列經費數係三個月之數目

19. 最近歷年高等教育概況比較表

立別	學 年 度 項 目	二十七學年度	二十八學年度	二十九學年度	三十學年度
		總	學校數	13	14
	學生數	5,053	6,934	7,553	8,292
計	全年經費數	7,303,690.07	10,250,167.09	10,587,107.68	10,357,026.40
教育總署直轄	學校數	6	6	6	5
	學生數	1,487	2,318	2,547	3,895
	全年經費數	2,430,168.00	2,993,238.74	5,293,662.84	8,853,024.76
省(特別市)立	學校數	2	3	3	4
	學生數	285	392	453	399
	全年經費數	58,118.00	164,886.35	181,529.20	197,662.70
私立	學校數	5	5	5	3
	學生數	3,281	4,224	4,552	3,998
	全年經費數	4,815,404.07	7,092,042.00	5,111,915.64	1,306,338.94

20. 華北最近歷年派遣各國留學生人數統計表

國別費別及性別		總計	二十七學年度		二十八學年度		二十九學年度		三十學年度					
			計	男	女	計	男	女	計	男	女			
總	計	848	10			87			413			338		
	男	762	10			77			368			307		
	女	86				10			45			31		
日	合計	803	10			87			377			329		
	男	730	10			77			341			302		
	女	73				10			36			27		
本	公費	142							83			59		
	男	130							74			56		
	女	12							9			3		
美	計	661	10			87			294			270		
	男	600	10			77			267			246		
	女	61				10			27			24		
國	自費	45							36			9		
	男	32							27			5		
	女	13							9			4		

21. 華北三十學年度派遣各國留學生教育程度統計表

國別	費別及性別			總計	國外大學畢業者	國內大學畢業者	國內專科學校畢業者	中等學校畢業者
	計	男	女					
總	計			338	69	68	11	190
	男			307	66	61	8	172
	女			31	3	7	3	18
日	合計			329	68	62	11	188
	男			302	65	58	8	171
	女			27	3	4	3	17
本	公費			59	3	21	2	33
	男			56	3	19	2	32
	女			3		2		1
美	自費			270	65	41	9	155
	男			246	62	39	6	139
	女			24	3	2	3	16
國	自費			9	1	6		2
	男			5	1	3		1
	女			4		3		1

24. 華北最近歷年派遣各國留學生教育程度統計表

國別	費別及性別			總計	國外大學畢業者	國內大學畢業者	國內專科學校畢業者	中等學校畢業者
	計	男	女					
總	計			848	73	200	27	548
	男			762	70	186	20	486
	女			86	3	14	7	62
日	合計			803	71	173	23	536
	男			730	68	168	18	476
	女			73	3	5	5	60
本	計			142	5	37	5	95
	男			130	5	35	5	85
	女			12		2		10
美	合計			661	66	136	18	441
	男			600	63	133	13	391
	女			61	3	3	5	50
國	計			45	2	27	4	12
	男			32	2	18	2	10
	女			13		9	2	2

附註：本表所列數字係二十七、二十八、二十九、三十、四學年度合計

25. 華北最近歷年派遣各國留學生年齡統計表

國別費別及性別	總計		20歲以下	21	22	23	24	25	26	27	28	29	30	31	32	33	34	35	36	37	38	39	40歲以上
	總計	848	108	115	85	56	72	49	35	32	20	8	15	5	9	6	7	4	4	1	1	2	5
計男	762	93	106	75	48	64	45	35	30	20	7	13	5	8	6	7	3	4	1	1	2	5	
計女	86	15	9	10	8	8	4	2	2	1	2	1	1	1	1	1	1	1	1	1	1	1	
合計	803	104	111	85	69	77	53	48	34	30	18	6	10	5	8	4	6	3	3	1	2	2	
計男	730	91	102	79	46	62	45	34	29	18	6	10	5	8	4	6	3	3	1	1	2	2	
計女	73	13	9	10	7	7	3	1	1	1	1	1	1	1	1	1	1	1	1	1	1	1	
合計	142	12	21	15	5	14	3	4	4	4	8	2	2	5	1	5	1	1	1	1	1	2	
計男	130	10	18	14	3	14	3	4	4	4	8	2	2	5	1	5	1	1	1	1	1	2	
計女	12	2	3	2	2	2	2	2	2	2	2	2	2	2	2	2	2	2	2	2	2	2	
合計	661	92	90	73	101	62	48	55	45	30	26	10	6	8	3	3	1	2	2	1	1	1	
計男	600	81	84	65	86	54	43	48	42	30	25	10	6	8	3	3	1	2	2	1	1	1	
計女	61	11	6	8	12	8	5	7	3	1	1	1	1	1	1	1	1	1	1	1	1	1	
合計	45	4	4	4	4	4	4	4	4	4	4	4	4	4	4	4	4	4	4	4	4	4	
計男	32	2	2	2	2	2	2	2	2	2	2	2	2	2	2	2	2	2	2	2	2	2	
計女	13	2	2	2	2	2	2	2	2	2	2	2	2	2	2	2	2	2	2	2	2	2	

附註：本表所列數字係二十七、二十八、二十九、三十、四學年度合計

中等教育

1. 中等教育概況比較圖

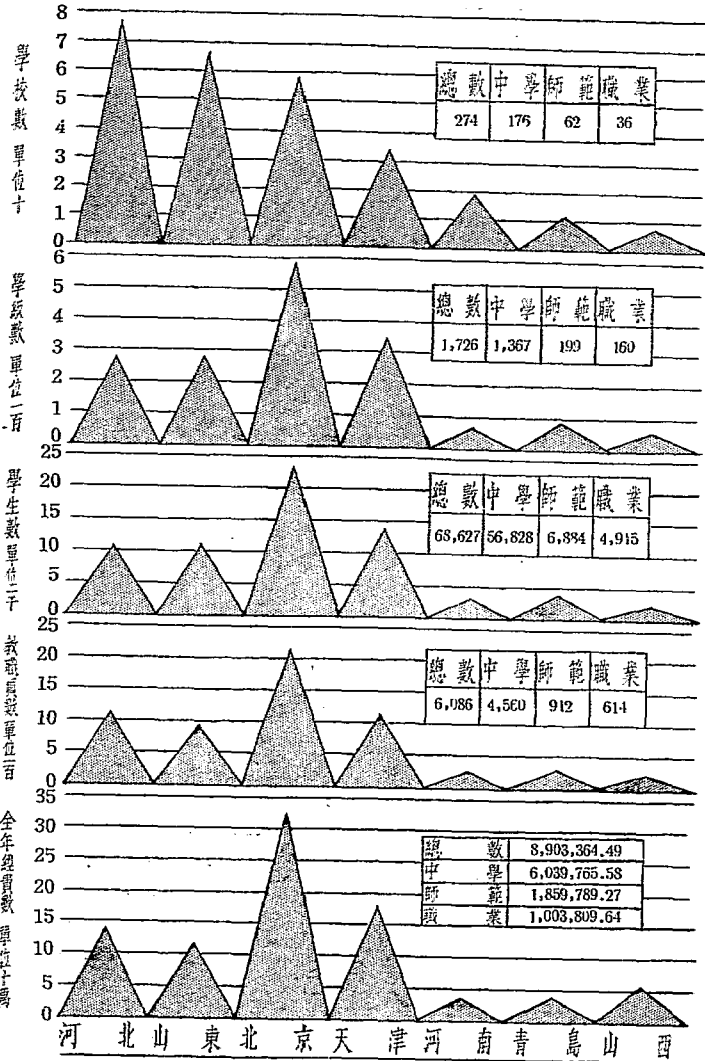

2. 中等教育概況統計總表

項 目			學 校 數			學 級 數			學 生 數			教 職 員 數			全 年 經 費 數	
			計	男	女	計	男	女	計	男	女	計	男	女	歲 入	歲 出
總 計			274	222	52	1,726	1,285	441	68,627	48,844	19,783	6,086	5,130	956	9,280,117.91	8,903,364.49
國 立	中 學 校	合 計	2	1	1	34	18	16	1,287	617	670	159	82	77	320,940.61	292,314.71
		中 學 校	2	1	1	15	8	7	509	234	275	115	75	40	320,940.61	292,314.71
		初 級 中 學 校				19	10	9	778	383	395	44	7	37		
省 (特別市)	中 學 校	合 計	44	31	13	427	303	124	17,022	11,357	5,665	1,379	1,183	196	1,561,000.74	1,474,544.21
		中 學 校	37	25	12	171	122	49	6,244	4,250	1,994	1,164	991	173	1,289,890.74	1,269,628.21
		初 級 中 學 校	7	6	1	256	181	75	10,778	7,107	3,671	215	192	23	271,110.00	204,916.00
	師 範 學 校	合 計	27	20	7	155	122	33	5,341	4,169	1,172	689	640	49	1,719,140.70	1,613,738.27
		簡 易 師 範 學 校	23	16	7	117	84	33	3,974	2,802	1,172	577	529	48	1,488,439.70	1,406,412.27
	立 業 學 校	合 計	4	4		38	38		1,367	1,367		112	111	1	230,701.00	207,326.00
		初 級 職 業 學 校	15	14	1	90	80	10	2,371	2,172	199	365	337	28	665,966.30	624,515.70
立 業 學 校	合 計	5	4	1	38	34	4	750	697	53	163	137	26	225,645.50	220,901.24	
	初 級 職 業 學 校	10	10		52	46	6	1,621	1,475	146	202	200	2	440,320.80	403,614.46	
縣 (市)	中 學 校	合 計	41	36	5	167	146	21	6,795	4,832	1,963	536	482	54	315,554.00	315,554.00
		中 學 校	3	3		10	10		246	226	20	78	77	1	55,944.00	55,944.00
		初 級 中 學 校	38	33	5	157	136	21	6,549	4,606	1,943	458	405	53	259,610.00	259,610.00
	師 範 學 校	合 計	35	35		44	42	2	1,543	1,322	221	223	212	11	246,051.00	246,051.00
		簡 易 師 範 學 校	35	35		44	42	2	1,543	1,322	221	223	212	11	246,051.00	246,051.00
	立 業 學 校	合 計	11	11		16	16		474	469	5	74	71	3	16,405.00	16,405.00
		初 級 職 業 學 校	11	11		16	16		474	469	5	74	71	3	16,405.00	16,405.00
私 立	中 學 校	合 計	89	69	20	739	525	214	31,724	22,211	9,513	2,486	1,990	496	4,073,744.94	3,957,352.66
		中 學 校	50	39	11	224	153	71	7,876	5,361	2,515	1,695	1,375	320	3,433,358.97	3,331,287.41
		初 級 中 學 校	39	30	9	515	372	143	23,848	16,850	6,998	791	615	176	640,385.97	626,065.25
	立 業 學 校	合 計	10	5	5	54	33	21	2,070	1,695	375	175	133	42	361,314.62	362,888.94
		初 級 職 業 學 校	8	4	4	27	15	12	637	422	215	157	120	37	292,566.12	294,140.44
立 業 學 校	初 級 職 業 學 校	2	1	1	27	18	9	1,433	1,273	160	18	13	5	68,748.50	68,748.50	

3. 各省市中等教育各項總數一覽表

省市別	項目		學校數	學級數	學生數	教職員數	撥入經費數	撥出經費數
	數	量						
總計	274	1,726	68,627	6,086	9,280,117.91	8,903,364.49		
河北省	77	283	10,651	1,115	1,410,656.50	1,410,656.50		
山東省	67	291	11,870	950	1,287,808.00	1,140,454.00		
河南省	19	65	2,605	244	380,216.00	342,167.38		
山西省	8	59	1,977	240	563,257.60	563,257.60		
北京市	58	597	23,657	2,136	3,335,769.47	3,240,226.26		
天津市	34	337	13,916	1,136	1,906,830.34	1,812,811.75		
青島市	11	94	3,951	265	395,560.00	393,791.00		

4. 各省市中等教育學校數比較表

省市別	總計		中學		師範		職業	
	實數	百分數	實數	百分數	實數	百分數	實數	百分數
總計	274	100.00	176	100.00	62	100.00	36	100.00
河北省	77	28.10	34	19.32	24	38.71	19	52.78
山東省	67	24.45	42	23.86	22	35.49	3	8.33
河南省	19	6.93	10	5.68	8	12.90	1	2.78
山西省	8	2.92	2	1.14	5	8.07	1	2.78
北京市	58	21.17	50	28.41	1	1.61	7	19.44
天津市	34	12.41	28	15.91	1	1.61	5	13.89
青島市	11	4.02	10	5.68	1	1.61		

5. 各省市中等教育學級數比較表

省市別	總計		中		學		師		範		業	
	實數	百分比	實數	百分比	實數	百分比	實數	百分比	實數	百分比	實數	百分比
總計	1,726	100.00	1,367	100.00	199	100.00	160	100.00	160	100.00	160	100.00
河北省	283	16.40	173	12.66	56	28.14	54	33.75	54	33.75	54	33.75
山東省	291	16.86	218	15.95	60	30.15	13	8.13	13	8.13	13	8.13
河南省	65	3.77	40	2.93	18	9.05	7	4.38	7	4.38	7	4.38
山西省	59	3.42	13	0.95	40	20.10	6	3.75	6	3.75	6	3.75
北京市	597	34.59	549	40.16	11	5.53	37	23.12	37	23.12	37	23.12
天津市	337	19.52	284	20.77	10	5.02	43	26.87	43	26.87	43	26.87
青島市	94	5.44	90	6.58	4	2.01	4	2.01	4	2.01	4	2.01

6. 各省省市中等教育學生數比較表

省市別	總計		中學		師範		職業	
	實數	百分比	實數	百分比	實數	百分比	實數	百分比
總計	68,627	100.00	56,828	100.00	6,884	100.00	4,915	100.00
河北省	10,651	15.52	7,744	13.63	1,577	22.91	1,330	27.06
山東省	11,870	17.30	8,905	15.67	2,538	36.87	427	8.69
河南省	2,605	3.79	1,500	2.81	743	10.79	263	5.35
山西省	1,977	2.88	432	0.76	1,365	19.83	180	3.66
北京市	23,657	34.47	22,632	39.81	272	3.95	763	15.52
天津市	13,916	20.28	11,713	20.61	251	3.65	1,952	39.72
青島市	3,951	5.76	3,813	6.71	138	2.00		

7. 各省省市中等教育教職員數比較表

省市別	總計		中		學		師		範		職		業 百分比
	實數	百分比	實數	百分比	實數	百分比	實數	百分比	實數	百分比	實數	百分比	
總計	6,086	100.00	4,560	100.00	912	100.00	614	100.00	614	100.00	614	100.00	
河北省	1,115	18.32	583	13.01	317	34.76	205	33.39	205	33.39	205	33.39	
山東省	950	15.61	670	14.69	226	24.78	54	8.80	54	8.80	54	8.80	
河南省	244	4.01	141	3.09	74	8.12	29	4.72	29	4.72	29	4.72	
山西省	240	3.94	56	1.23	161	17.65	23	3.75	23	3.75	23	3.75	
北京市	2,136	35.10	1,892	41.49	61	6.69	183	29.80	183	29.80	183	29.80	
天津市	1,136	18.67	964	21.14	52	5.70	120	19.54	120	19.54	120	19.54	
青島市	265	4.35	244	5.35	21	2.30							

8. 各省市中等教育歲入經費數比較表

省市別	總計		中學		師範		職員	
	實數	百分數	實數	百分數	實數	百分數	實數	百分數
總計	9,280,117.91	100.00	6,271,240.29	100.00	1,965,191.70	100.00	1,043,685.92	100.00
河北省	1,410,656.50	15.20	703,124.00	11.21	507,055.00	25.80	200,477.50	19.21
山東省	1,287,808.00	13.89	600,344.00	9.57	510,501.00	25.98	176,963.00	16.96
河南省	380,216.00	4.09	173,256.00	2.76	139,656.00	7.11	67,304.00	6.45
山西省	563,257.60	6.07	91,168.00	1.46	422,042.60	21.48	50,047.00	4.80
北京市	3,335,769.47	35.95	2,783,963.17	44.39	182,038.00	9.26	369,768.30	35.42
天津市	1,906,830.34	20.54	1,537,067.12	24.51	190,637.10	9.70	179,126.12	17.16
青島市	395,580.00	4.26	382,318.00	6.10	13,262.00	0.67		

9. 各省省市中等教育歲出經費數比較表

省市別	總計		中		學		師		範		員	
	實數	百分數	實數	百分數	實數	百分數	實數	百分數	實數	百分數	實數	百分數
總計	8,903,364.49	100.00	6,039,765.58	100.00	1,859,789.27	100.00	1,003,809.64	100.00	1,003,809.64	100.00		
河北省	1,410,686.50	15.85	703,124.00	11.64	507,055.00	27.27	200,477.50	19.97				
山東省	1,140,454.00	12.81	529,079.00	8.76	461,641.00	24.82	149,734.00	14.92				
河南省	342,167.38	3.84	168,990.35	2.80	114,056.37	6.13	59,120.66	5.89				
山西省	563,257.60	6.33	91,168.00	1.51	422,042.60	22.69	50,047.00	4.99				
北京市	3,240,226.26	36.39	2,705,639.21	44.85	164,988.69	8.87	366,598.36	36.52				
天津市	1,812,811.75	20.36	1,458,236.02	24.14	176,743.61	9.51	177,832.12	17.71				
青島市	393,791.00	4.42	380,529.00	6.30	13,262.00	0.71						

10. 各省市中等教育每教職員平均教授學生數暨每生歲佔經費數統計表

省 市 別	教 職 員 數	學 生 數	歲 出 經 費 數	教 職 員 一 人 平 均 教 授 學 生 數	每 生 歲 佔 經 費 數
總 計	6,086	68,627	8,903,364.49	11.21	115.15
河 北 省	1,115	10,651	1,410,656.50	9.55	132.44
山 東 省	950	11,870	1,140,454.00	12.49	96.08
河 南 省	244	2,605	342,167.38	10.68	131.31
山 西 省	240	1,977	563,257.60	8.24	284.90
北 京 市	2,136	23,657	3,240,226.26	11.08	186.96
天 津 市	1,136	13,916	1,812,811.75	12.25	130.27
青 島 市	265	3,951	393,791.00	14.91	99.67

11. 最近歷年中等教育概況比較表

省市別	學 年 度 項 目	二十七學年度	二十八學年度	二十九學年度	三十學年度
		總 學 校 數	183	197	218
	學 生 數	42,013	49,963	59,319	68,627
計	全 年 經 費 數	3,782,361.00	4,971,021.67	7,033,899.21	8,903,364.49
河 北 省	學 校 數	57	54	63	77
	學 生 數	11,568	10,153	9,881	10,651
	全 年 經 費 數	1,126,237.00	1,011,106.00	1,184,214.00	1,410,656.50
山 東 省	學 校 數	26	40	35	67
	學 生 數	3,726	6,636	9,208	11,870
	全 年 經 費 數	353,664.00	564,648.00	963,711.00	1,140,454.00
河 南 省	學 校 數	1	5	10	19
	學 生 數	36	545	1,352	2,605
	全 年 經 費 數	3,480.00	113,400.00	251,604.00	342,167.38
山 西 省	學 校 數		2	7	8
	學 生 數		507	1,449	1,977
	全 年 經 費 數		133,874.00	501,487.50	563,257.60
北 京 市	學 校 數	74	66	60	58
	學 生 數	17,208	20,376	22,157	23,657
	全 年 經 費 數	1,393,705.00	2,043,006.44	2,150,871.31	3,240,226.26
天 津 市	學 校 數	19	23	34	34
	學 生 數	7,393	8,931	12,197	13,916
	全 年 經 費 數	730,035.00	906,643.20	1,621,439.40	1,812,811.75
青 島 市	學 校 數	6	7	9	11
	學 生 數	2,082	2,815	3,075	3,951
	全 年 經 費 數	175,240.00	198,344.03	360,572.00	393,791.00

12. 各省市中等教育

河 北

項 目			學 校 數			學 級 數		
			計	男	女	計	男	女
總 計			77	67	10	283	242	41
省	中學校	合 計	5	4	1	40	36	4
		中 學 校	3	3		12	12	
		初 級 中 學 校	2	1	1	28	24	4
立	師範學校	合 計	10	8	2	40	31	9
		師 範 學 校	7	5	2	24	15	9
		簡 易 師 範 學 校	3	3		16	16	
立	職業學校	合 計	7	7		34	34	
		高 級 職 業 學 校	2	2		13	13	
		初 級 職 業 學 校	5	5		21	21	
縣	中學校	合 計	19	16	3	78	67	11
		中 學 校	3	3		10	10	
		初 級 中 學 校	16	13	3	68	57	11
(市)	師範學校	合 計	14	14		16	15	1
		師 範 學 校	14	14		16	15	1
		簡 易 師 範 學 校						
立	職業學校	合 計	11	11		16	16	
		高 級 職 業 學 校						
		初 級 職 業 學 校	11	11		16	16	
私	中學校	合 計	10	6	4	55	40	15
		中 學 校	3	2	1	12	9	3
		初 級 中 學 校	7	4	3	43	31	12
立	職業學校	合 計	1	1		4	3	1
		高 級 職 業 學 校	1	1		4	3	1
		初 級 職 業 學 校						

附註：私立職業學校

概況統計分表

省

學生數			教職員數			全年經費數	
計	男	女	計	男	女	歲入	歲出
10,651	8,656	1,995	1,115	996	119	1,410,656.50	1,410,656.50
1,443	1,300	143	119	111	8	100,140.00	100,140.00
323	323		86	85	1	41,740.00	41,740.00
1,120	977	143	33	26	7	58,400.00	58,400.00
1,191	906	285	217	194	23	356,375.00	356,375.00
677	392	285	172	149	23	309,650.00	309,650.00
514	514		45	45		46,725.00	46,725.00
785	785		111	110	1	184,072.50	184,072.50
333	333		41	41		25,792.50	25,792.50
452	452		70	69	1	158,280.00	158,280.00
3,244	2,543	701	247	217	30	159,988.00	159,988.00
246	226	20	78	77	1	55,944.00	55,944.00
2,998	2,317	681	169	140	29	104,044.00	104,044.00
386	296	90	100	95	5	150,680.00	150,680.00
386	296	90	100	95	5	150,680.00	150,680.00
474	469	5	74	71	3	16,405.00	16,405.00
474	469	5	74	71	3	16,405.00	16,405.00
3,057	2,338	719	227	183	44	442,956.00	442,996.00
363	291	72	74	70	4	278,842.00	278,842.00
2,694	2,047	647	153	113	40	164,154.00	164,154.00
71	19	52	20	15	5		
71	19	52	20	15	5		

係三十一年成立故經費數未列入

13. 各省市中等教育

山

項 目			學 校 數			學 級 數			
			計	男	女	計	男	女	
總 計			67	60	7	291	264	27	
省	中 學 校	合 計	10	8	2	55	44	11	
		中 學 校	9	7	2	12	12		
		初 級 中 學 校	1	1		43	32	11	
	師 範 學 校	合 計	8	7	1	42	37	5	
		師 範 學 校	4	3	1	22	17	5	
		簡 易 師 範 學 校	4	4		20	20		
立	職 業 學 校	合 計	2	2		12	12		
		高 級 職 業 學 校							
		初 級 職 業 學 校	2	2		12	12		
縣 (市)	中 學 校	合 計	16	14	2	77	69	8	
		中 學 校	16	14	2	77	69	8	
	師 範 學 校	合 計	14	14		18	18		
		簡 易 師 範 學 校	14	14		18	18		
	私	中 學 校	合 計	16	14	2	86	83	3
			中 學 校	16	14	2	86	83	3
立	職 業 學 校	合 計	1	1		1	1		
		高 級 職 業 學 校							
		初 級 職 業 學 校	1	1		1	1		

概況統計分表

東 省

學 生 數			教 職 員 數			全 年 經 費 數	
計	男	女	計	男	女	歲 入	歲 出
11,870	8,631	3,239	950	839	111	1,237,808.00	1,140,454.00
2,536	1,866	670	183	167	16	299,646.00	228,381.00
646	646		36	36		99,016.00	93,945.50
1,890	1,220	670	147	131	16	200,630.00	134,436.00
1,776	1,465	311	148	144	4	458,012.00	409,152.00
1,001	690	311	81	78	3	274,036.00	248,551.00
775	775		67	66	1	183,976.00	160,601.00
384	384		49	49		125,058.00	97,829.00
384	384		49	49		125,058.00	97,829.00
3,059	1,855	1,204	241	218	23	108,214.00	108,214.00
3,059	1,855	1,204	241	218	23	108,214.00	108,214.00
762	683	79	78	74	4	52,489.00	52,489.00
762	683	79	78	74	4	52,489.00	52,489.00
3,310	2,335	975	246	182	64	192,484.00	192,484.00
3,310	2,335	975	246	182	64	192,484.00	192,484.00
43	43		5	5		51,905.00	51,905.00
43	43		5	5		51,905.00	51,905.00

14. 各省市中等教育

河 南

項 目			學 校 數			學 級 數		
			計	男	女	計	男	女
總 計			19	17	2	65	43	22
省	中 學 校	合 計	2	1	1	15	5	10
		中 學 校	1		1	10		10
		初 級 中 學 校	1	1		5	5	
	師 範 學 校	合 計	1	1		8	8	
		師 範 學 校	1	1		8	8	
		簡易師範學校						
	立 業 學 校	合 計	1	1		7	7	
		高級職業學校						
		初級職業學校	1	1		7	7	
縣 (市) 立	中 學 校	合 計	6	6		12	10	2
		中 學 校						
		初 級 中 學 校	6	6		12	10	2
	師 範 學 校	合 計	7	7		10	9	1
		師 範 學 校						
		簡易師範學校	7	7		10	9	1
私 立	中 學 校	合 計	2	1	1	13	4	9
		中 學 校	1		1	9		9
		初 級 中 學 校	1	1		4	4	

概況統計分表

省

學 生 數			教 職 員 數			全 年 經 費 數	
計	男	女	計	男	女	歲 入	歲 出
2,605	1,752	853	244	218	26	380,216.00	342,167.38
614	230	384	53	36	15	92,024.00	87,758.35
384		384	33	18	15	92,024.00	87,758.35
230	230		20	20			
348	348		29	29		96,774.00	71,174.37
348	348		29	29		96,774.00	71,174.37
263	263		29	28	1	67,304.00	59,120.66
263	263		29	28	1	67,304.00	59,120.66
492	434	58	48	47	1	47,352.00	47,352.00
492	434	58	48	47	1	47,352.00	47,352.00
395	343	52	45	43	2	42,882.00	42,882.00
395	343	52	45	43	2	42,882.00	42,882.00
493	134	359	40	33	7	33,880.00	33,880.00
359		359	21	14		30,000.00	30,000.00
134	134		19	19	7	3,880.00	3,880.00

15. 各省市中等教育

山西

項 目			學 校 數			學 級 數		
			計	男	女	計	男	女
總 計			8	7	1	59	50	9
省	中 學 校	合 計	2	2		13	13	
		中 學 校	1	1		10	10	
		初 級 中 學 校	1	1		3	3	
立	師 範 學 校	合 計	5	4	1	40	31	9
		師 範 學 校	5	4	1	40	31	9
		簡 易 師 範 學 校						
立	職 業 學 校	合 計	1	1		6	6	
		高 級 職 業 學 校				6	6	
		初 級 職 業 學 校	1	1				

概況統計分表

省

學生數			教職員數			全年經費數	
計	男	女	計	男	女	歲入	歲出
1,977	1,677	300	240	229	11	563,257.60	563,257.60
432	432		56	55	1	91,168.00	91,168.00
356	356		41	40	1	79,088.00	79,088.00
76	76		15	15		12,080.00	12,080.00
1,365	1,065	300	161	151	10	422,042.60	422,042.60
1,365	1,065	300	161	151	10	422,042.60	422,042.60
180	180		23	23		50,047.00	50,047.00
180	180		23	23		50,047.00	50,047.00

16. 各省市中等教育

北 京

項 目			學 校 數			學 級 數		
			計	男	女	計	男	女
總 計			58	41	17	597	390	207
國 立	中 學 校	合 計	2	1	1	34	18	16
		中 學 校	2	1	1	15	8	7
		初 級 中 學 校				19	10	9
特 別	中 學 校	合 計	17	11	6	228	157	71
		中 學 校	17	11	6	107	76	31
		初 級 中 學 校				121	81	40
市 立	師 範 學 校	合 計	1	1		11	7	4
		師 範 學 校	1	1		11	7	4
		簡 易 師 範 學 校						
立	職 業 學 校	合 計	3	2	1	25	15	10
		高 級 職 業 學 校	3	2	1	19	15	4
		初 級 職 業 學 校				6		6
私 立	中 學 校	合 計	31	25	6	287	192	95
		中 學 校	27	22	5	103	72	31
		初 級 中 學 校	4	3	1	184	120	64
立	職 業 學 校	合 計	4	1	3	12	1	11
		高 級 職 業 學 校	3	1	2	8	1	7
		初 級 職 業 學 校	1		1	4		4

附註：師範學校分男

概況統計分表

市

學 生 數			教 職 員 數			全 年 經 費 數	
計	男	女	計	男	女	歲 入	歲 出
23,657	15,608	8,049	2,136	1,703	433	3,335,769.47	3,240,226.26
1,287	617	670	159	82	77	320,940.61	292,314.71
509	234	275	115	75	40	320,940.61	292,314.71
778	383	395	44	7	37		
9,071	5,690	3,381	736	614	122	635,158.00	624,280.22
3,852	2,490	1,362	736	614	122	635,158.00	624,280.22
5,219	3,200	2,019					
272	159	113	61	54	7	182,038.00	164,988.69
272	159	113	61	54	7	182,038.00	164,988.69
563	364	199	122	96	26	199,853.00	195,108.74
417	364	53	122	96	26	199,853.00	195,108.74
146		146					
12,264	8,752	3,512	997	819	178	1,827,864.56	1,792,044.28
3,449	2,491	958	935	780	155	1,760,941.33	1,725,571.12
8,815	6,261	2,554	62	39	23	65,923.23	66,473.16
200	26	174	61	38	23	169,915.30	171,489.62
151	26	125	48	30	18	153,071.80	154,646.12
49		49	13	8	5	16,843.50	16,843.50

女兩部本表校數欄列入男校內

17. 各省市中等教育

天 津

項 目			學 校 數			學 級 數		
			計	男	女	計	男	女
總 計			34	26	8	337	234	103
特 別 市 立	中 學 校	合 計	4	2	2	41	25	16
		中 學 校	4	2	2	11	7	4
		初 級 中 學 校				30	18	12
	師 範 學 校	合 計	1	1		10	4	6
		師 範 學 校	1	1		10	4	6
		簡 易 師 範 學 校						
	職 業 學 校	合 計	1	1		6	6	
		高 級 職 業 學 校						
		初 級 職 業 學 校	1	1		6	6	0
私 立	中 學 校	合 計	24	20	4	243	171	72
		中 學 校	14	12	2	81	60	21
		初 級 中 學 校	10	8	2	162	111	51
	職 業 學 校	合 計	4	2	2	37	28	9
		高 級 職 業 學 校	4	2	2	15	11	4
		初 級 職 業 學 校				22	17	5

概況統計分表

市

學 生 數			教 職 員 數			全 年 經 費 數	
計	男	女	計	男	女	歲 入	歲 出
13,916	9,853	4,063	1,136	935	201	1,906,830.34	1,812,811.75
1,566	994	572	135	118	17	202,310.74	202,262.64
392	275	117	135	118	17	202,310.74	202,262.64
1,174	719	455					
251	88	163	52	47	5	190,637.10	176,743.61
251	88	163	52	47	5	190,637.10	176,743.61
196	196		31	31		39,631.80	38,337.80
196	196		31	31		39,631.80	38,337.80
10,147	6,968	3,179	829	664	165	1,334,756.38	1,255,973.38
3,039	2,147	892	518	402	116	1,121,811.64	1,056,899.29
7,108	4,821	2,287	311	262	49	212,944.74	199,074.09
1,756	1,607	149	89	75	14	139,494.32	139,494.32
415	377	38	89	75	14	139,494.32	139,494.32
1,341	1,230	111					

18. 各省市中等教育

青 島

項 目			學 校 數			學 級 數		
			計	男	女	計	男	女
總 計			11	7	4	94	62	32
特 別	中 學 校	合 計	4	3	1	35	23	12
		中 學 校	2	1	1	9	5	4
		初 級 中 學 校	2	2		26	18	8
市 立	師 範 學 校	合 計	1	1		4	4	
		師 範 學 校	1	1		2	2	
		簡易師範學校				2	2	
私 立	中 學 校	合 計	6	3	3	55	35	20
		中 學 校	5	3	2	19	12	7
		初 級 中 學 校	1		1	36	23	13

概況統計分表

市

學生數			教職員數			全年經費數	
計	男	女	計	男	女	歲入	歲出
3,951	2,667	1,284	265	210	55	395,580.00	393,791.00
1,360	845	515	97	80	17	140,554.00	140,554.00
291	160	131	97	80	17	140,554.00	140,554.00
1,069	685	384					
138	138		21	21		13,262.00	13,262.00
60	60		21	21		13,262.00	13,262.00
78	78						
2,453	1,684	769	147	109	38	241,764.00	239,975.00
666	432	234	147	109	38	241,764.00	239,975.00
1,787	1,252	535					

初等教育

1. 初等教育概況比較圖

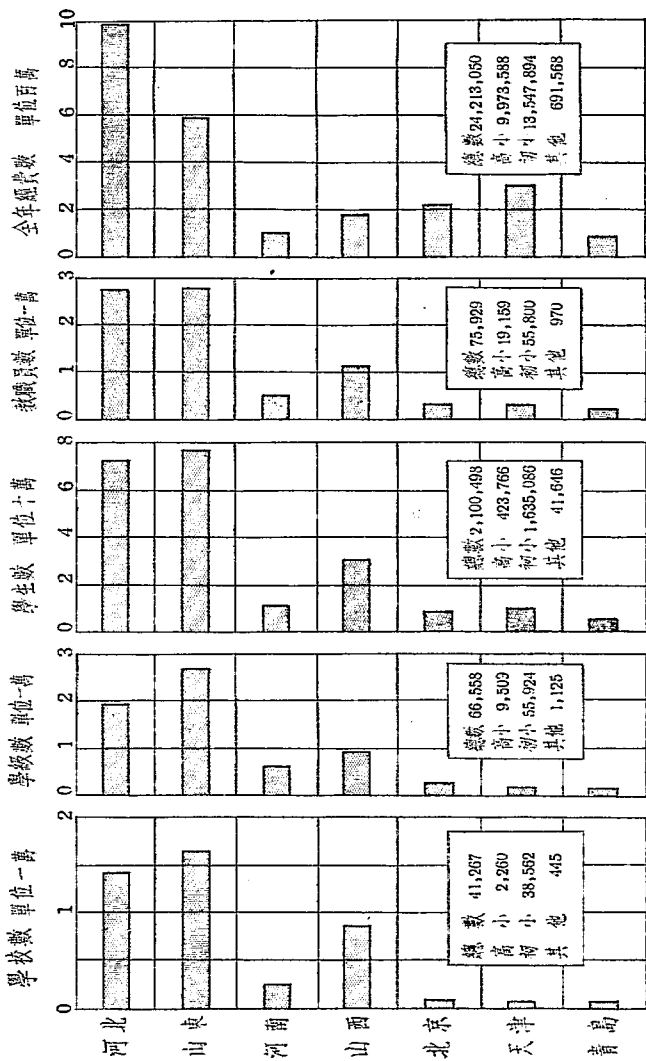

3. 各省市初等教育各項總數一覽表

項 目 省 市 別	學 校 數	學 級 數	學 生 數	教 職 員 數	歲 入 經 費 數	歲 出 經 費 數
總 計	41,267	66,558	2,100,498	75,929	24,266,271.93	24,213,049.19
河 北 省	13,997	19,915	722,761	27,250	9,822,788.47	9,822,788.47
山 東 省	16,392	26,741	763,156	27,525	5,849,676.00	5,843,072.00
河 南 省	2,004	5,908	102,493	4,481	902,117.00	901,255.06
山 西 省	7,951	9,789	298,279	10,393	1,858,577.50	1,858,577.50
北 京 市	302	1,839	79,172	2,523	2,076,178.27	2,036,326.70
天 津 市	279	1,304	87,602	2,296	2,909,062.69	2,903,157.46
青 島 市	342	1,062	47,035	1,461	847,872.00	847,872.00

4. 各省市初等教育各項百分數比較表

數 省 市 別	項 目		學 校 數	學 級 數	學 生 數	教 職 員 數	歲 入 經 費 數	歲 出 經 費 數
	量	別						
總	計		100.00	100.00	100.00	100.00	100.00	100.00
河	北	省	33.92	29.92	34.41	35.89	40.48	40.57
山	東	省	39.72	40.17	36.33	36.25	24.11	24.14
河	南	省	4.85	8.88	4.88	5.90	3.72	3.70
山	西	省	19.27	14.71	14.20	13.60	7.65	7.68
北	京	市	0.73	2.76	3.77	3.32	8.56	8.41
天	津	市	0.68	1.96	4.17	3.02	11.99	12.00
青	島	市	0.83	1.60	2.24	1.93	3.49	3.50

5. 各省市初等教育每教職員平均教授學生數暨每生歲佔經費統計表

數 省 市 別	項 目	教 職 員 數	學 生 數	歲 出 經 費 數	每教職員一人平均教授學生數	每生歲佔經費數
總	計	75,929	2,100,498	24,218,049.19	207.54	11.43
河	北	27,250	722,761	9,822,788.47	26.52	13.59
山	東	27,525	763,156	5,843,072.00	27.73	7.66
河	南	4,481	102,493	901,255.05	22.87	8.79
山	西	10,393	298,279	1,856,577.50	28.74	6.23
北	京	2,523	79,172	2,036,326.70	31.38	25.63
天	津	2,296	87,602	2,903,157.46	38.11	33.14
晉	島	1,461	47,035	847,872.00	32.19	18.03

6. 最近歷年初等教育概況比較表

省市別	學 年 度	二十七學年度	二十八學年度	二十九學年度	三十學年度
	項 目				
總計	學 校 數	8,217	22,832	31,497	41,267
	學 生 數	448,332	1,024,445	1,586,162	2,100,498
	全 年 經 費 數	5,234,612.00	9,288,177.63	18,179,463.03	24,213,049.19
河 北 省	學 校 數	3,426	8,273	10,604	13,997
	學 生 數	149,500	328,810	551,787	722,761
	全 年 經 費 數	1,695,914.00	3,171,584.00	7,699,810.00	9,822,788.47
山 東 省	學 校 數	3,614	8,359	12,787	16,392
	學 生 數	147,752	332,189	558,950	763,156
	全 年 經 費 數	1,254,168.00	2,867,700.00	4,556,978.00	5,843,072.00
河 南 省	學 校 數	106	1,069	1,537	2,004
	學 生 數	6,266	51,477	77,206	102,493
	全 年 經 費 數	71,088.00	384,445.00	687,640.00	901,255.06
山 西 省	學 校 數	346	4,418	5,588	7,951
	學 生 數	15,866	157,494	205,513	298,279
	全 年 經 費 數	151,466.00	70,620.75	1,221,358.00	1,858,577.50
北 京 市	學 校 數	374	312	297	302
	學 生 數	55,784	68,720	72,493	79,172
	全 年 經 費 數	733,237.00	1,245,367.73	1,230,097.35	2,036,326.70
天 津 市	學 校 數	285	316	313	279
	學 生 數	52,647	58,186	74,821	87,602
	全 年 經 費 數	983,103.00	1,144,925.64	1,755,403.68	2,903,157.46
青 島 市	學 校 數	66	85	341	342
	學 生 數	20,517	27,569	45,392	47,035
	全 年 經 費 數	345,636.00	403,534.51	1,028,176.00	847,872.00

7. 各省市初等教育概況統計分表

河 北 省

項 目			總 計	小 學 校		幼 稚 園	短 期 小 學 校
				高 級	初 級		
校 數	合省縣區私 (市)	計	13,997	788	12,954	4	251
		立	10	5		1	
		立	1,263	382	678	208	42
學 級 數	合省縣區私 (市)	計	12,375	329	12,004		
		立	344	72	272		
		立	19,915	4,025	15,553	6	330
學 生 數	合 計	計	722,761	180,395	531,663	230	10,473
		立	609,789	132,672	468,578	117	8,422
		立	112,972	47,723	63,085	113	2,051
	省	計	3,295	877	2,125	230	63
		立	1,794	491	1,155	117	31
		立	1,501	386	970	113	32
	縣 (市) 立	計	144,657	98,986	36,639		8,962
		立	112,271	73,462	31,492		7,517
		立	32,386	25,524	5,197		1,645
	區 立	計	544,136	63,835	476,853		1,443
		立	472,308	46,545	424,639		1,074
		立	71,828	17,290	54,164		374
	私 立	計	30,693	16,697	13,936		
		立	23,416	12,174	11,242		
		立	7,277	4,523	2,754		
教 職 員 數	合 計	計	27,250	5,613	21,206		431
		立	25,077	4,349	20,332		396
		立	2,173	1,264	874		35
全 年 經 費 數	省	計	85	85			
		立	34	34			
		立	51	51			
	縣 (市) 立	計	4,440	3,020	1,049		371
		立	3,533	2,294	901		343
		立	902	726	148		28
	區 立	計	21,659	1,927	19,672		60
		立	20,692	1,617	19,022		53
		立	967	310	650		7
私 立	計	1,066	581	435			
	立	813	404	409			
	立	253	177	76			
	合	9,822,788.47	2,334,969.37	7,322,372.80	3,470.00	156,976.30	
	立	9,822,788.47	2,334,969.37	7,322,372.80	3,470.00	156,976.30	
	立	89,306.00	78,100.00		8,470.00	2,736.00	
縣 立	合	89,306.00	78,100.00		8,470.00	2,736.00	
	立	89,306.00	78,100.00		8,470.00	2,736.00	
	市	2,128,281.67	1,231,634.42	787,176.95		109,470.30	
	立	2,128,281.67	1,231,634.42	787,176.95		109,470.30	
	區	7,163,939.20	755,011.89	6,364,127.40		44,770.00	
	立	7,163,939.20	755,011.89	6,364,127.40		44,770.00	
私 立	合	441,291.60	270,223.13	171,068.45			
	立	441,291.60	270,223.13	171,068.45			

8. 各省市初等教育概況統計分表

山 東 省

項 目			總 計	小 學 校		幼 稚 園	
				高 級	初 級		
校 數	合 省	計 立	16,392	793	15,599		
	縣 區	立 立	6	6			
	(市)	立 立	14,504	652	13,852		
學 級 數	合 省	計 立	26,741	3,727	23,012	2	
	縣 區	立 立	53	23	33	2	
	(市)	立 立	23,142	2,961	20,181		
學 生 數	合 計	計 男 女	763,156	169,394	593,621	145	
	省 立	計 男 女	672,644	132,083	540,473	88	
		計 男 女	90,512	37,307	53,148	57	
	縣 (市) 立	計 男 女	3,854	1,013	2,686	145	
		計 男 女	2,541	711	1,742	88	
	區 立	計 男 女	1,313	302	954	57	
		計 男 女	660,805	135,054	525,751		
	私 立	計 男 女	589,260	106,974	482,286		
		計 男 女	71,545	28,080	43,465		
	教 職 員 數	合 計	計 男 女	7,620	1,817	5,803	
		計 男 女	6,432	1,370	5,062		
	教 職 員 數	私 立	計 男 女	1,188	447	741	
計 男 女			90,877	31,506	59,371		
教 職 員 數	縣 (市) 立	計 男 女	74,411	23,028	51,383		
		計 男 女	16,466	8,473	7,988		
教 職 員 數	區 立	計 男 女	27,525	5,704	21,821		
		計 男 女	25,652	4,514	21,138		
教 職 員 數	私 立	計 男 女	1,873	1,190	683		
		計 男 女	108	180			
教 職 員 數	縣 (市) 立	計 男 女	72	72			
		計 男 女	36	36			
教 職 員 數	區 立	計 男 女	23,831	4,549	19,282		
		計 男 女	22,403	3,700	18,703		
教 職 員 數	私 立	計 男 女	1,428	849	579		
		計 男 女	251	65	186		
教 職 員 數	私 立	計 男 女	228	45	183		
		計 男 女	23	20	3		
教 職 員 數	私 立	計 男 女	3,335	982	2,353		
		計 男 女	2,949	697	2,252		
教 職 員 數	私 立	計 男 女	386	285	101		
		計 男 女	5,849,676.00	2,330,300.00	3,519,376.00		
全 年 經 費 數	合 計	歲 歲	5,843,072.00	2,323,696.00	3,519,376.00		
		歲 歲	71,356.00	71,356.00			
全 年 經 費 數	縣 (市) 立	歲 歲	64,752.00	64,752.00			
		歲 歲	5,264,770.00	1,858,775.00	3,405,995.00		
全 年 經 費 數	區 立	歲 歲	5,264,770.00	1,858,775.00	3,405,995.00		
		歲 歲	73,210.00	60,595.00	12,615.00		
全 年 經 費 數	私 立	歲 歲	73,210.00	60,595.00	12,615.00		
		歲 歲	440,340.00	339,574.00	100,766.00		
全 年 經 費 數	私 立	歲 歲	440,340.00	339,574.00	100,766.00		
		歲 歲					

附註：省立初級小學暨幼稚園因合于高級小學內故全年經費數未行分列

9. 各省市初等教育概況統計分表

河 南 省

項 目			總 計	小 學 校		幼 稚 園
				高 級	初 級	
校 數	合省縣區私 (市)	計立立立立	2,004	154	1,848	2
			1 321 1,638 44	1 106 36 11	6 213 1,602 33	2
學 級 數	合省縣區私 (市)	計立立立立	5,908	235	5,671	2
			10 1,141 4,616 141	4 171 46 14	6 968 4,570 127	2
學 生 數	合 計	計男女	102,493 90,519 11,974	6,414 5,498 916	96,009 84,988 11,021	70 33 37
		省 立	631 425 206	193 141 52	438 284 154	
	縣(市)立	33,546 26,642 6,904	4,849 4,103 746	28,627 22,506 6,121	70 33 37	
	區 立	62,955 59,685 3,270	956 902 54	61,999 58,783 3,216		
	私 立	5,351 3,767 1,584	416 352 64	4,945 3,415 1,530		
	合 計	計男女	4,481 4,226 255	1,319 1,119 200	3,159 3,107 52	3 3
		省 立	19 13 6	8 7 1	11 6 5	
	縣(市)立	1,381 1,213 168	955 803 152	423 410 13	3 3	
	區 立	2,885 2,866 19	237 227 10	2,648 2,639 9		
	私 立	196 134 62	119 82 37	77 52 25		
全 年 經 費 數	合 計	歲 入	902,117.00 901,255.06	731,164.00 730,302.06	168,133.00 168,133.00	2,820.00 2,820.00
		歲 出	20,786.00 19,924.06	20,786.00 19,924.06		
	縣(市)立	歲 入	488,524.00 488,524.00	437,468.00 437,468.00	48,236.00 48,236.00	2,820.00 2,820.00
		歲 出	314,666.00 314,666.00	199,166.00 199,166.00	115,500.00 115,500.00	
	區 立	歲 入	78,141.00 78,141.00	73,744.00 73,744.00	4,397.00 4,397.00	
		歲 出				

10. 各省市初等教育概况统计分表

山 西 省

项 目			总 计	小 学 校	
				高 级	初 级
校 数	合省	计	7,951	132	7,819
	县	立	3	3	
学 级 数	合省	立	134	95	39
	县	立	7,789	31	7,753
学 生 数	合省	立	25	3	22
	县	立	9,789	707	9,082
教 师 数	合省	立	31	31	
	县	立	648	537	111
教 员 数	合省	立	9,065	120	8,945
	县	立	45	19	26
全 年 经 费 数	合 计	计 男 女	298,279	32,889	265,370
	省 立	计 男 女	260,685	25,931	234,755
教 员 数	县 (市) 立	计 男 女	37,593	6,958	30,635
	区 立	计 男 女	1,813	1,813	
全 年 经 费 数	私 立	计 男 女	1,197	1,197	
	私 立	计 男 女	616	616	
全 年 经 费 数	合 计	计 男 女	30,354	25,006	5,348
	省 立	计 男 女	23,479	19,794	3,685
全 年 经 费 数	县 (市) 立	计 男 女	6,875	5,212	1,663
	区 立	计 男 女	264,591	5,192	259,399
全 年 经 费 数	私 立	计 男 女	234,866	4,352	230,514
	私 立	计 男 女	29,725	840	28,885
全 年 经 费 数	合 计	计 男 女	1,521	878	643
	省 立	计 男 女	1,144	588	556
全 年 经 费 数	县 (市) 立	计 男 女	377	290	87
	区 立	计 男 女	10,393	1,087	9,306
全 年 经 费 数	私 立	计 男 女	10,031	916	9,115
	私 立	计 男 女	362	171	191
全 年 经 费 数	合 计	计 男 女	54	54	
	省 立	计 男 女	44	44	
全 年 经 费 数	县 (市) 立	计 男 女	10	10	
	区 立	计 男 女	1,002	850	152
全 年 经 费 数	私 立	计 男 女	831	715	116
	私 立	计 男 女	171	135	36
全 年 经 费 数	合 计	计 男 女	9,283	155	9,127
	省 立	计 男 女	9,112	138	8,974
全 年 经 费 数	县 (市) 立	计 男 女	171	18	153
	区 立	计 男 女	54	27	27
全 年 经 费 数	私 立	计 男 女	44	19	25
	私 立	计 男 女	10	8	2
全 年 经 费 数	合 计	入 出	1,858,577.50	300,013.00	1,558,564.50
	省 立	入 出	1,858,577.50	300,013.00	1,558,564.50
全 年 经 费 数	县 (市) 立	入 出	97,660.00	92,756.00	4,904.00
	区 立	入 出	97,660.00	92,756.00	4,904.00
全 年 经 费 数	私 立	入 出	310,444.50	175,622.00	134,822.50
	私 立	入 出	310,444.50	175,622.00	134,822.50
全 年 经 费 数	合 计	入 出	1,433,175.00	22,689.00	1,410,485.00
	省 立	入 出	1,433,175.00	22,689.00	1,410,485.00
全 年 经 费 数	县 (市) 立	入 出	17,298.00	8,946.00	8,352.00
	区 立	入 出	17,298.00	8,946.00	8,352.00

11. 各省市初等教育概況統計表
北 京 市

項 目	總 計		小 學 校		幼 稚 園	短 期 小 學 校	簡 易 小 學 校	
			高 級	初 級				
校 數	合 國	計 立	302	136	28	13	47	78
	特 別 市	立 立	2	2				
	私 立	立 立	219	76	10	8	47	78
學 級 數	合 國	計 立	1,839	351	823	51	130	484
	特 別 市	立 立	34	10	16	8		
	私 立	立 立	1,330	210	480	26	130	484
學 生 數	合 計	計 男	79,172	13,635	40,014	1,815	4,668	19,040
		計 女	47,423	8,336	24,541	1,067	2,939	10,540
	國 立	計 男	31,749	5,299	15,473	748	1,729	8,500
		計 女	1,807	599	913	295		
	特 市 別 立	計 男	981	332	492	157		
		計 女	826	267	421	138		
	私 立	計 男	57,278	8,600	23,987	983	4,668	19,040
		計 女	33,476	5,249	14,159	589	2,939	10,540
	特 市 別 立	計 男	23,802	3,351	9,828	394	1,729	8,500
		計 女	20,087	4,436	15,114	537		
	私 立	計 男	12,966	2,755	9,890	321		
		計 女	7,121	1,681	5,224	216		
教 員 數	合 計	計 男	2,523	1,956	132	73	71	291
		計 女	1,552	1,194	117	12	68	161
	國 立	計 男	971	762	15	61	3	130
		計 女	79	79				
	特 市 別 立	計 男	35	35				
		計 女	44	44				
	私 立	計 男	1,651	1,181	70	38	71	291
		計 女	1,042	746	62	5	68	161
	特 市 別 立	計 男	609	435	8	33	3	130
		計 女	793	696	62	35		
	私 立	計 男	475	413	55	7		
		計 女	318	283	7	28		
全 年 經 費 數	合 計	入 出	2,076,178.27	1,616,724.12	96,956.60	58,942.03	64,774.80	238,780.72
		入 出	2,036,326.70	1,584,576.40	94,891.69	57,304.70	62,475.03	237,078.88
	國 立	入 出	212,596.52	212,596.52				
		入 出	212,596.52	212,596.52				
	特 市 別 立	入 出	1,329,785.32	912,630.20	79,704.40	33,845.20	64,774.80	238,780.72
		入 出	1,302,301.68	891,181.66	77,907.76	33,658.35	62,475.03	237,078.88
私 立	入 出	533,796.43	491,447.40	17,252.20	25,096.83			
	入 出	521,428.50	480,798.22	16,983.93	23,646.25			

附 註：凡幼稚園附設於小學內者校數數均未列入

12. 各省市初等教育概況統計分表

天 津 市

項 目		總 計	小 學 校		幼 稚 園	短 期 小 學 校	
			高 級	初 級			
校 數	合 計	279	169	60	2	48	
	特 別 市 立	124	44	30	2	48	
	區 立 立 立	13	11	2			
學 級 數	合 計	1,304	316	868	24	96	
	特 別 市 立	562	116	342	8	96	
	區 立 立 立	41	11	30			
學 生 數	合 計	計 男 女	87,602	15,341	67,056	1,071	4,134
		計 男 女	61,516	11,021	47,614	610	2,271
		計 男 女	26,086	4,320	19,442	461	1,863
	特 別 市 立	計 男 女	42,093	5,725	31,806	428	4,134
		計 男 女	29,805	4,061	23,235	238	2,271
		計 男 女	12,288	1,664	8,571	190	1,863
	區 立	計 男 女	1,812	295	1,517		
		計 男 女	1,505	248	1,257		
		計 男 女	307	47	260		
	私 立	計 男 女	43,697	9,321	33,733	643	
		計 男 女	30,206	6,712	23,122	372	
		計 男 女	13,491	2,609	10,611	271	
教 員 數	合 計	計 男 女	2,296	2,019	176	5	96
		計 男 女	1,512	1,311	120	2	79
		計 男 女	784	708	56	3	17
	特 別 市 立	計 男 女	939	762	76	5	96
		計 男 女	681	561	39	2	79
		計 男 女	258	201	37	3	17
	區 立	計 男 女	54	51	3		
		計 男 女	48	45	3		
		計 男 女	6	6			
	私 立	計 男 女	1,303	1,206	97		
		計 男 女	783	705	78		
		計 男 女	520	501	19		
全 年 經 費 數	合 計	歲 入	2,909,062.69	1,856,808.49	884,834.43	4,902.00	162,517.77
		歲 出	2,903,157.46	1,852,158.77	884,556.00	4,902.00	161,540.69
	特 別 市 立	歲 入	1,077,016.28	787,045.78	122,550.73	4,902.00	162,517.77
		歲 出	1,071,156.05	782,396.06	122,317.30	4,902.00	161,540.69
	區 立	歲 入	31,981.45	27,791.45	4,190.00		
		歲 出	31,936.45	27,791.45	4,145.00		
私 立	歲 入	1,800,064.96	1,041,971.26	758,093.70			
	歲 出	1,800,064.96	1,041,971.26	758,093.70			

附註：幼稚園附設於小學內者四處校數欄均未列入

13. 各省市初等教育概況統計分表

青 島 市

項 目			總 計	小 學	
				高 級	初 級
校 數	合 特 區 別 私 市	計 立	342	88	254
		立 立	103	73	30
		立 立	224	2	222
		立 立	15	13	2
學 級 數	合 特 區 別 私 市	計 立	1,062	147	915
		立 立	716	119	597
		立 立	253	5	248
		立 立	93	23	70
學 生 數	合 計	計 男	47,035	5,702	41,333
		計 女	35,139	3,801	31,338
	特 市 別 立	計 男	11,896	1,901	9,995
		計 女	34,450	4,530	29,920
		計 女	25,140	3,450	21,690
	區 立	計 男	9,310	1,080	8,230
		計 女	8,002	99	7,943
		計 女	7,578	50	7,528
	私 立	計 男	424	9	415
		計 女	4,583	1,113	3,470
計 女		2,421	301	2,120	
教 職 員 數	合 計	計 男	2,162	812	1,350
		計 女	1,461	1,461	
		計 女	1,063	1,063	
特 市 別 立	計 男	計 男	398	398	
		計 女	1,053	1,053	
	區 立	計 男	722	722	
		計 女	331	331	
私 立	計 男	計 男	265	265	
		計 女	260	260	
	區 立	計 男	5	5	
		計 女	143	143	
全 年 經 費 數	合 計	入 出	81	81	
		入 出	62	62	
	特 市 別 立	入 出	847,872.00	847,872.00	
		入 出	847,872.00	847,872.00	
區 立	入 出	590,712.00	590,712.00		
	入 出	590,712.00	590,712.00		
私 立	入 出	204,381.00	204,381.00		
	入 出	204,381.00	204,381.00		
全 年 經 費 數	私 立	入 出	52,779.00	52,779.00	
		入 出	52,779.00	52,779.00	

附註：教職員及經費數高初級未據分別填報本表均列入高級欄內

社會教育

1. 社會教育概況比較圖

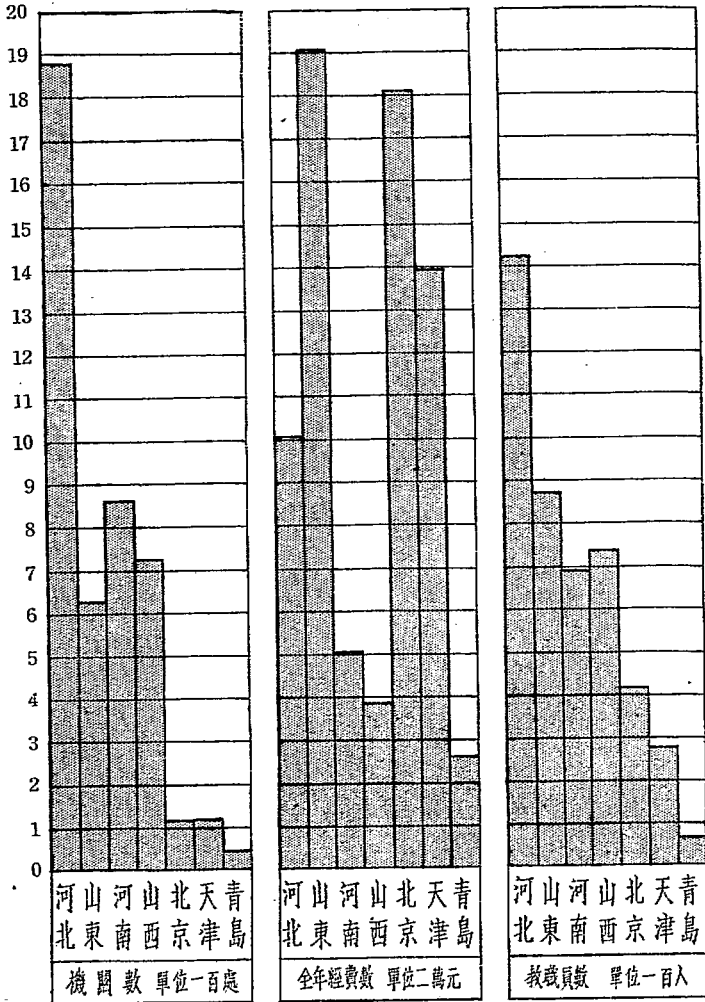

2. 社會教育概況統計總表

類 別	項 目 立 別	機 關 數	全 年 經 費 數		教 職 員 數			學 生 數			每 月 平 均 觀 覽 人 數		
			歲 入	歲 出	計	男	女	計	男	女	計	男	女
總 計	計 公立 私立	4,341 4,284 57	1,486,698.10 1,343,008.75 143,689.35	1,459,212.53 1,309,675.29 149,537.24	4,477 4,218 259	4,174 3,994 180	303 224 79	45,488 42,664 2,824	39,863 38,036 1,827	5,625 4,628 997	935,646 933,429 2,217	892,746 890,992 1,754	42,900 42,437 463
新 民 學 校	公立 私立	853 8	179,663.47 14,635.83	178,154.68 15,126.92	1,208 36	1,110 21	98 15	29,119 516	26,220 250	2,899 266			
新 民 教 育 館	公立 私立	229	672,022.32	651,122.51	955	909	46	1,377	1,019	358	434,718	4,22,129	12,589
圖 書 館	公立 私立	113 2	163,758.53 7,476.00	159,638.53 7,481.00	231 14	212 13	19 1				80,143 2,217	74,363 1,754	5,780 463
閱 報 處	公立 私立	815	48,147.25	47,492.25	315	312	3	241	190	51	162,075	154,761	7,314
補 習 學 校	公立 私立	108 39	64,434.80 73,259.52	63,737.45 75,020.16	186 150	162 101	24 49	2,836 1,333	2,216 786	620 547	115	92	23
體 育 場	公立 私立	157	44,721.10	41,682.94	122	116	6	278	240	38	70,038	65,291	4,747
講 演 所	公立 私立	160	39,129.75	37,869.75	146	138	8				56,019	50,700	5,319
新 民 茶 社	公立 私立	59	13,534.10	13,534.10	42	42		56	56		36,152	35,631	521
問 字 問 事 處	公立 私立	1,213	309.85	309.85	349	343	6				40,046	39,844	202
盲 啞 學 校	公立 私立	2 2	27,452.40 11,410.00	27,062.40 14,882.83	10 23	4 17	6 6	83 112	70 72	13 40			
博 物 館	公立 私立	2	29,150.00	29,150.00	18	18					2,346	2,346	
美 術 館	公立 私立	1	15,030.68	15,030.68	11	10	1				33,191	27,979	5,212
水 族 館	公立 私立	1	3,218.00	3,218.00	5	5					3,244	3,004	240
其他社教機關	公立 私立	571 6	42,436.50 36,908.00	41,672.15 37,026.33	620 36	613 28	7 8	8,674 863	8,025 719	649 144	15,342	14,852	490

3. 各項社會教育機關數量經費暨教職員百分比表

項 目 類 別	機 關 數		歲 入 經 費 數		歲 出 經 費 數		教 職 員 數	
	實 數	百 分 數	實 數	百 分 數	實 數	百 分 數	實 數	百 分 數
總 計	4,341	100.00	1,486,698.10	100.00	1,459,212.53	100.00	4,477	100.00
新 民 學 校	861	19.83	194,299.30	13.07	193,281.60	13.24	1,244	27.79
新 民 教 育 館	229	5.28	672,022.32	45.20	651,122.51	44.62	955	21.33
圖 書 館	115	2.65	171,234.53	11.52	167,119.53	11.45	245	5.47
閱 報 處	815	18.77	48,147.25	3.24	47,492.25	3.25	315	7.04
補 習 學 校	147	3.39	137,694.32	9.26	138,757.61	9.51	336	7.50
體 育 場	157	3.62	44,721.10	3.01	41,682.94	2.86	122	2.72
講 演 所	160	3.68	39,129.75	2.63	37,869.75	2.60	146	3.26
新 民 茶 社	59	1.36	13,534.10	0.91	13,534.10	0.93	42	0.94
問 字 問 事 處	1,213	27.94	309.85	0.02	309.85	0.02	349	7.80
其 他	585	13.48	165,605.58	11.14	168,042.39	11.52	723	16.15

費暨教職員百分比表

歲出經費數		教職員數	
實數	百分數	實數	百分數
1,459,212.53	100.00	4,477	100.00
193,281.60	13.24	1,244	27.79
651,122.51	44.62	955	21.33
167,119.53	11.45	245	5.47
47,492.25	3.25	315	7.04
138,757.61	9.51	336	7.50
41,682.94	2.86	122	2.72
37,869.75	2.60	146	3.26
13,534.10	0.93	42	0.94
309.85	0.02	349	7.80
168,042.39	11.52	723	16.15

4. 各省市社會教育各項總數一覽表

項 省 市 別	機 關 數	歲 入 經 費 數	歲 出 經 費 數	教 職 員 數	學 生 數	每 月 平 均 觀 覽 人 數
總 計	4,341	1,486,698.10	1,459,212.53	4,477	45,488	935,646
河 北 省	1,878	203,453.40	203,453.40	1,422	14,548	457,520
山 東 省	620	414,942.00	386,000.00	875	5,716	
河 南 省	864	100,370.00	100,370.00	695	3,276	51,486
山 西 省	717	77,928.00	77,928.00	731	11,180	59,493
北 京 市	111	359,099.87	360,556.30	408	6,998	112,625
天 津 市	112	277,765.83	277,765.83	275	2,972	241,112
青 島 市	39	53,139.00	53,139.00	71	798	13,410

5. 各省市社會教育機關數量經費數量經費暨教職員百分比表

省市別	機關數		歲入經費數		歲出經費數		教職員數	
	實數	百分比	實數	百分比	實數	百分比	實數	百分比
總計	4,341	100.00	1,486,698.10	100.00	1,459,212.53	100.00	4,477	100.00
河北省	1,878	43.26	203,453.40	13.69	203,453.40	13.94	1,422	31.77
山東省	620	14.28	414,942.00	27.91	386,000.00	26.45	875	19.54
河南省	864	19.90	100,370.00	6.75	100,370.00	6.87	695	15.52
山西省	717	16.52	77,928.00	5.24	77,928.00	5.34	731	16.33
北京市	111	2.56	359,099.87	24.15	360,556.30	24.72	408	9.11
天津市	112	2.58	277,765.83	18.68	277,765.83	19.03	275	6.14
青島市	39	0.90	53,139.00	3.58	53,139.00	3.65	71	1.59

6. 最近歷年社會教育概況比較表

省市別	學 年 度 項 目	二十七學年度	二十八學年度	二十九學年度	三十學年度				
		總計	機關數 402	1,368	3,118	4,341	全年經費數 566,156.00	804,055.70	1,196,848.21
河北省	機關數	133	663	1,362	1,878	全年經費數	119,908.00	169,976.00	203,453.40
	機關數	116	247	376	620	全年經費數	100,656.00	245,892.00	398,831.00
山東省	機關數	15	162	718	864	全年經費數	11,302.00	61,180.00	100,370.00
	機關數	3	43	409	717	全年經費數	3,120.00	48,568.00	77,926.00
河南省	機關數	115	121	119	111	全年經費數	186,562.00	252,117.70	240,458.41
	機關數	14	89	95	112	全年經費數	134,888.00	155,202.00	228,589.80
北京市	機關數	6	43	39	39	全年經費數	9,720.00	150,844.00	49,245.00
	機關數					全年經費數			53,139.00

7. 各省市社會教育

河 北

類 別	項 別 立 別	機 關 數	全 年 經 費 數	
			歲 入	歲 出
總 計	合 計	1,878	203,453.40	203,453.40
	公 立	1,877	201,303.40	201,303.40
	私 立	1	2,150.00	2,150.00
新 民 學 校	公 立	504	24,331.25	24,331.25
	私 立			
新 民 教 育 館	公 立	79	119,414.50	119,414.50
	私 立			
圖 書 館	公 立	27	26,203.90	26,203.90
	私 立			
閱 報 處	公 立	463	6,749.85	6,749.85
	私 立			
補 習 學 校	公 立	17	4,559.70	4,559.70
	私 立	1	2,150.00	2,150.00
新 民 茶 社	公 立	24	8,398.10	8,398.10
	私 立			
體 育 場	公 立	38	964.00	964.00
	私 立			
講 演 所	公 立	54	7,842.75	7,842.75
	私 立			
問 事 處	公 立	661	285.85	285.85
	私 立			
識 字 班	公 立	7	1,556.50	1,556.50
	私 立			
古 物 保 管 所	公 立	3	997.00	997.00
	私 立			

概況統計分表

省

教 職 員 數			學 生 數			每 月 親 覽 人 數		
計	男	女	計	男	女	計	男	女
1,422	1,299	123	14,548	13,173	1,375	457,520	457,520	
1,419	1,296	123	14,492	13,117	1,375	457,520	457,520	
3	3		56	56				
765	696	69	13,590	12,525	1,065			
256	235	21				207,360	207,360	
58	52	6				42,240	42,240	
72	72					64,590	64,590	
30	24	6	547	405	124			
3	3							
12	12		56	56		19,350	19,350	
19	16	3				44,460	44,460	
47	40	7				37,290	37,290	
140	135	5				32,580	32,580	
15	9	6	355	187	168			
5	5					9,650	9,650	

8. 各省市社會教

山

項 別 立 別		機 關 數	全 年 經 費 數	
			歲 入	歲 出
總 計	合 計	620	414,942.00	386,000.00
	公 立 私 立	620	414,942.00	386,000.00
新 民 學 校	公 立 私 立	112	51,253.00	50,453.00
新 民 教 育 館	公 立 私 立	106	266,205.00	246,463.00
圖 書 館	公 立 私 立	52	37,598.00	33,478.00
閱 報 處	公 立 私 立	171	11,440.00	11,440.00
體 育 場	公 立 私 立	60	17,339.00	14,319.00
講 演 所	公 立 私 立	95	31,107.00	29,847.00
其 他	公 立 私 立	24		

育概況統計分表

東 省

教 職 員 數			學 生 數		
計	男	女	計	男	女
875	875		5,716	5,716	
875	875		5,716	5,716	
156	156		5,060	5,060	
430	430				
54	54				
71	71				
44	44				
85	85				
35	35		656	656	

9. 各省市社會教育

河 南

項 別 類 別 立 別		機 關 數	全 年 經 費 數	
			歲 入	歲 出
總 計	合 計	864	100,370.00	100,370.00
	公 立	864	100,370.00	100,370.00
省 立 博 物 館	公 立	1	18,950.00	18,950.00
省 立 圖 書 館	公 立	1	18,540.00	18,540.00
省 立 體 育 場	公 立	1	8,504.00	8,504.00
新 民 學 校	公 立	16	5,808.00	5,808.00
新 民 教 育 館	公 立	21	22,716.00	22,716.00
新 民 圖 書 館	公 立	21	10,476.00	10,476.00
新 民 閱 書 報 處	公 立	63	3,568.00	3,568.00
新 民 茶 社	公 立	25	4,344.00	4,344.00
公 共 體 育 場	公 立	32	600.00	600.00
新 民 問 事 處	公 立	191		
新 民 問 字 處	公 立	191		
新 民 代 筆 處	公 立	191		
新 民 識 字 班	公 立	98		
古 物 保 存 會	公 立	12	6,864.00	6,864.00

概況統計分表

省

教職員數			學生數			每月觀覽人數		
計	男	女	計	男	女	計	男	女
695	693	2	3,276	2,930	346	51,486	51,436	
695	693	2	3,276	2,930	346	51,486	51,486	
13	13					2,346	2,346	
15	13	2				2,410	2,410	
6	6							
35	36		536	510	26			
42	42					16,840	16,840	
31	31					11,330	11,330	
60	60							
20	20					9,210	9,210	
25	25							
69	69					3,190	3,190	
69	69					3,320	3,320	
69	69					2,840	2,840	
160	160		2,740	2,420	320			
80	80							

10. 各省市社會教育

山 西

類 別	項 別	機 關 數	全 年 經 費 數	
			歲 入	歲 出
總 計	合 計	717	77,928.00	77,928.00
	公 立	714	77,448.00	77,448.00
	私 立	3	480.00	480.00
新 民 學 校	公 立	150	19,320.00	19,320.00
	私 立	2	120.00	120.00
新 民 教 育 館	公 立	11	49,956.00	49,956.00
	私 立			
圖 書 館	公 立	6	3,744.00	3,744.00
	私 立			
閱 報 處	公 立	78	2,052.00	2,052.00
	私 立			
補 習 學 校	公 立	54	840.00	840.00
	私 立	1	360.00	360.00
新 民 茶 社	公 立	5	504.00	504.00
	私 立			
體 育 場	公 立	18	360.00	360.00
	私 立			
講 演 所	公 立	11	180.00	180.00
	私 立			
問 事 處	公 立	170	24.00	24.00
	私 立			
通 俗 書 報 社	公 立	3	468.00	468.00
	私 立			
新 民 認 字 班	公 立	83		
	私 立			
新 民 夜 校	公 立	125		
	私 立			

附 註：新民夜校及新民認字班多係

概況統計分表

省

教 職 員 數			學 生 數			每 月 觀 覽 人 數		
計	男	女	計	男	女	計	男	女
731	713	18	11,180	11,007	173	59,493	49,745	9,748
727	709	18	11,057	10,884	173	59,493	49,745	9,748
4	4		123	123				
186	182	4	5,726	5,655	71			
2	2		101	101				
38	35	3	38	38		2,967	2,895	72
15	12	3				3,032	2,822	210
93	90	3	241	190	51	24,913	22,693	2,220
68	68		791	778	13	115	92	23
2	2		22	22				
5	5					2,465	2,130	335
19	16	3	231	193	38	5,707	4,394	1,313
14	13	1				18,729	13,410	5,319
71	70	1				956	754	202
3	3					609	555	54
84	84		605	605				
131	131		3,425	3,425				

附設于新民學校故經費不能分列

11. 各省市社會教育

北 京

類 別	項 別	機 關 數	全 年 經 費 數	
			歲 入	歲 出
總 計	合 計	111	359,099.87	360,556.30
	公 立	74	243,090.52	238,699.06
	私 立	37	116,009.35	121,857.24
新 民 學 校	公 立	34	72,793.72	72,084.43
	私 立	6	14,515.83	15,006.92
新 民 教 育 館	公 立	3	62,592.40	61,434.59
	私 立			
圖 書 館	公 立	1	18,997.20	18,997.20
	私 立	2	7,476.00	7,481.00
閱 報 處	公 立	18	24,337.40	23,682.40
	私 立			
補 習 學 校	公 立	3	24,242.40	23,545.05
	私 立	26	51,651.52	53,412.16
新 民 茶 社	公 立	5	288.00	288.00
	私 立			
體 育 場	公 立	1	4,494.00	4,476.34
	私 立			
日 語 學 校	公 立	8	17,829.00	17,064.65
	私 立	2	33,536.00	33,654.33
聾 啞 學 校	公 立	1	17,516.40	17,126.40
	私 立	1	8,830.00	12,302.83

概況統計分表

市

教職員數			學生數			每月觀覽人數		
計	男	女	計	男	女	計	男	女
408	282	126	6,998	4,138	2,860	112,625	97,247	15,378
213	158	55	4,865	2,921	1,944	110,408	95,493	14,915
195	124	71	2,133	1,217	916	2,217	1,754	463
65	40	25	4,207	2,470	1,737			
34	19	15	415	149	266			
33	24	9				14,237	9,534	4,703
18	10	8				11,288	7,467	3,821
14	13	1				2,217	1,754	463
19	19					72,572	67,478	5,094
28	22	6	176	122	54			
110	67	43	893	388	505			
5	* 5					5,127	4,941	186
2	2					7,184	6,073	1,111
33	32	1	435	295	140			
24	17	7	742	628	114			
10	4	6	47	34	13			
13	8	5	83	52	31			

12. 各省市社會教育

天津

類	項 別		機 關 數	全 年 經 費 數	
	別	立 別		歲 入	歲 出
總 計	合 計	立 別	112	277,765.83	277,765.83
	公 立	立 別	96	252,715.83	252,715.83
	私 立	立 別	16	25,050.00	25,050.00
新 民 學 校	公 立	立 別	37	6,158.00	6,158.00
新 民 教 育 館	公 立	立 別	9	151,138.42	151,138.42
圖 書 館	公 立	立 別	2	36,464.43	36,464.43
博 物 院	公 立	立 別	1	10,200.00	10,200.00
補 習 學 校	公 立	立 別	26	10,082.70	10,082.70
	私 立	立 別	11	19,098.00	19,098.00
農 事 試 驗 場	公 立	立 別	1	8,700.00	8,700.00
體 育 場	公 立	立 別	3	8,919.60	8,919.60
	私 立	立 別			
美 術 館	公 立	立 別	1	15,030.68	15,030.68
	私 立	立 別			
平 民 日 語 班	公 立	立 別	8	6,022.00	6,022.00
	私 立	立 別	7	312.00	312.00
藝 術 研 究 班	公 立	立 別	8		
	私 立	立 別	3	3,060.00	3,060.00
聲 匠 學 校	公 立	立 別	1	2,580.00	2,580.00

概況統計分表

市

教 職 員 數			學 生 數			每 月 觀 覽 人 數		
計	男	女	計	男	女	計	男	女
275	251	24	2,972	2,335	637	241,112	225,646	15,466
224	208	16	2,404	1,848	556	241,112	225,646	15,466
51	43	8	568	487	81			
156	143	13	1,339	981	358	193,314	185,500	7,814
32	32					6,230	4,654	1,576
5	5							
11	9	2	578	401	177			
35	29	6	418	376	42			
5	5							
4	4		47	47		6,134	5,706	428
11	10	1				33,191	27,979	5,212
			247	247		2,243	1,807	436
2	2		12	12				
			193	172	21			
10	9	1	109	79	30			
4	3	1	29	20	9			

13. 各省市社會教

青 島

類 別	項 目	機 關 數	全 年 經 費 數	
			歲 入	歲 出
總 計	合 計	39	53,139.00	53,139.00
	公 立	39	53,139.00	53,139.00
圖 書 館	公 立	3	11,735.00	11,735.00
	私 立			
閱 報 處	公 立	22		
	私 立			
補 習 學 校	公 立	8	24,710.00	24,710.00
	私 立			
體 育 場	公 立	4	3,540.00	3,540.00
	私 立			
水 族 館	公 立	1	3,218.00	3,218.00
	私 立			
盲 童 工 藝 學 校	公 立	1	9,936.00	9,936.00
	私 立			

育概況統計分表

市

教職員數			學生數			每月觀覽人數		
計	男	女	計	男	女	計	男	女
71	61	10	798	546	252	13,410	11,102	2,308
71	61	10	798	546	252	13,410	11,102	2,308
8	8					3,613	3,440	173
49	39	10	762	510	252			
3	3					6,553	4,658	1,895
5	5					3,244	3,004	240
6	6		36	36				

文化機關

1. 教育總署直轄各機關職員人數比較圖

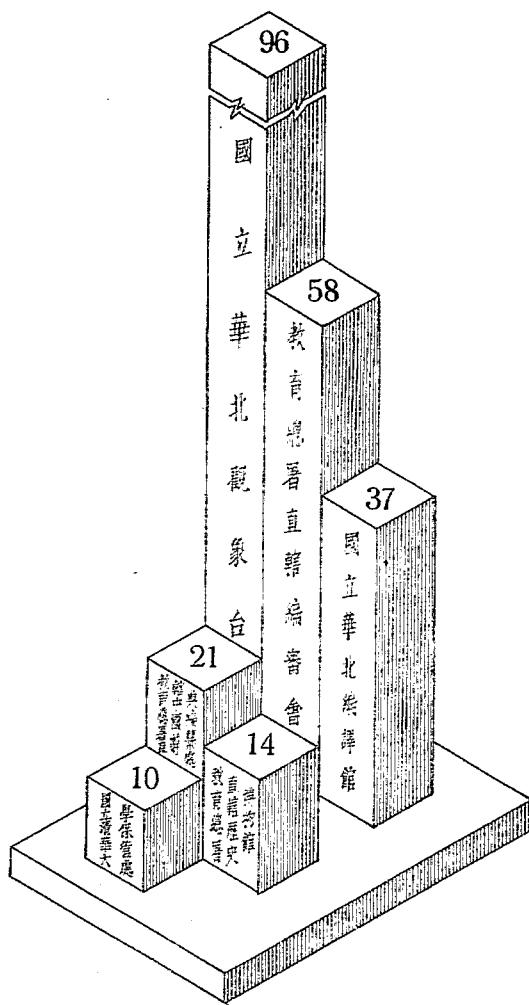

2. 教育總署直轄各機關三十年度歲出經費比較圖

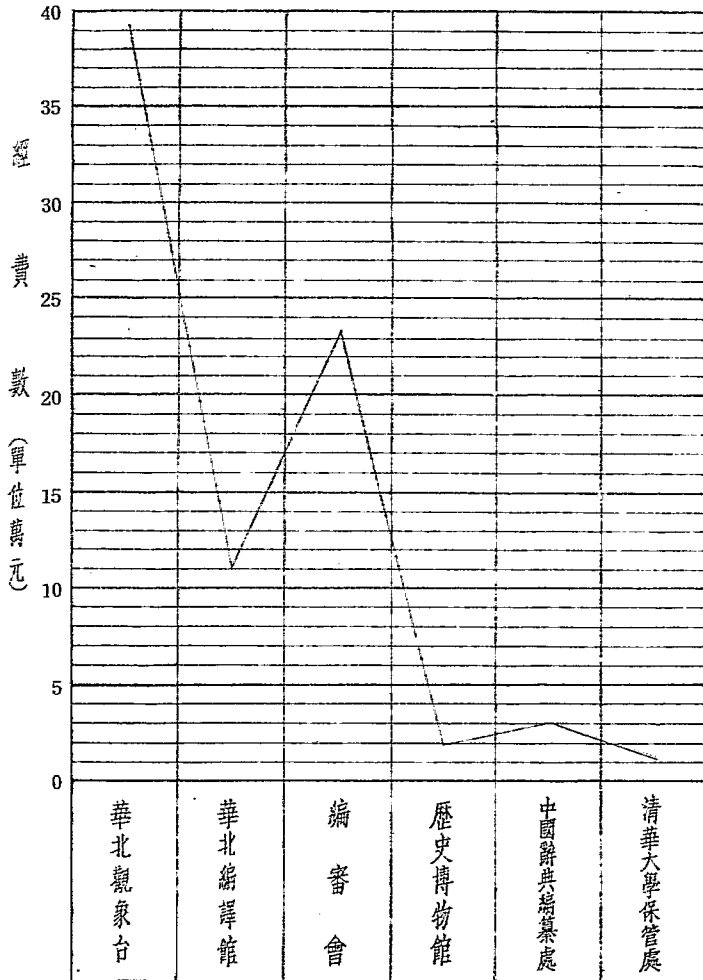

3. 教育總署直轄各機關概況總表

項 名	目 稱	主 管 人 姓 名	地 址	成 立 年 月	全 年 經 費 數		職 員 人 數		
					歲 入	歲 出	計	男	女
總	計				857,582.10	808,764.28	236	222	14
國立華北觀象臺		文元模	西門外 博物院	民國二十八年 十二月	435,000.00	396,986.48	96	93	3
國立華北編譯館		祖益鎰	北海鏡情齋	民國三十年 四月	112,500.00	112,500.00	37	30	7
教育總署直轄會館		方宗燕	中南海西四所	民國二十七年 七月	243,308.00	235,228.84	58	55	3
教育總署直轄會館		郭建助	天安門內端 門至午門	民國十五年	20,036.40	20,034.44	14	14	
教育總署直轄會館		汪怡	中南海居仁 堂西四所	民國十七年 七月	31,101.70	30,977.12	21	20	1
中國辭典編纂處		施廷鋪	中南海懷仁堂	民國二十七年	15,636.00	13,037.40	10	10	

4. 教育總署直轄各機關組織概况表

名 稱	組 織
國立華北觀象臺	本臺組織分設秘書室總務科氣象科物理科天文科股會計股庶務股觀測股電信股並附設觀象技術人員養威所一處測候所五處由臺長副臺長綜理本臺一切事務設有秘書科長技正科員助理員技士技佐書記等職承長官之命辦理各項事務
國立華北編譯館	本館組織於總務處下分設文書會計事務調查發行五課另設計劃審訂兩委員會分司擬編翻譯各書之計劃及已編已譯各書之審訂事宜
教育總署直轄編譯會	本會共分四股一、中等教育股二、初等教育股三、通俗教育股四、教育刊物股設會長一人綜理本會一切事務置有總編纂副編纂秘書編審事務員雇員等職分掌各項事務
教育總署直轄歷史博物館	本館以典守文物闡揚文化為職責內分總務處及文書陳設會計庶務四科由館長綜理本館一切事務并設科長館員技術員助理員事務員書記等職分掌各項事務
教育總署直轄中國辭典編纂處	本處原名中國大辭典編纂處於民國二十七年三月改歸臨時政府教育部直轄並改稱中國辭典編纂處設主任一人編纂員助理編纂員及繕校員若干人
國立清華大學保管處	按照前臨時政府教育部二十七年二月一日公佈之國立各院校保管章程設主任一人保管員若干人秉承總署虛旨負責主持校產保管事宜

5. 教育總署直轄各機關三十年度工作概況表(一)

名稱	工 作 概 況
國立華北觀象臺	<ol style="list-style-type: none"> 1. 航空氣象之觀測。 2. 一般氣象之觀測。 3. 籌設塘沽, 保定, 新鄉, 陽泉, 四測候所。 4. 氣象通報。 5. 編製氣象月報, 旬報。 6. 觀象技術員養成所續招第二期^{中日}籍學生。 7. 編纂三十年度節候表。 8. 管轄區域以外觀象機關之連絡。
國立華北編譯館	<ol style="list-style-type: none"> 1. 編輯現代知識叢書現已付印者二種完稿者四種。 2. 編輯大學叢書現已付印者二種。 3. 編輯各學科或各問題之專著十四種, 現已付印者一種, 完稿者六種^c。 4. 試編試譯之書四種。
教育總	<ol style="list-style-type: none"> 1. 修正中等學校教科書八十冊。 2. 編訂高初中師範物理, 化學, 課程教材綱要。 3. 編訂高初中師範地理, 歷史, 課程教材綱要。 4. 編訂初中動植物學課程教材綱要。 5. 新編高初中女子修身教科書六冊。 6. 新編高初中師範物理, 化學, 教科書計五冊。 7. 新編師範農業三種。 8. 新編高初中國語教科書四冊。 9. 新編高小歷史, 地理, 自然, 算術, (第三, 四冊)各兩本。

6. 教育總署直轄各機關三十年度工作概況表(二)

名稱	工 作 概 況
署 直 轄 編 審 會	<ol style="list-style-type: none"> 10. 新編高小國語教學法三冊。(第一、二、三冊) 11. 訂定教育刊物審查規程。 12. 奉令審查識字課本等三種。 13. 審查關質之編勞作唱遊工作教材十六冊。 14. 審查曲崗出版社呈送教育刊物三十八種。 15. 審查劉培芳美術範本十二冊。 16. 審查陳慕儒小學教育之實際二冊。 17. 新編二年制短小課本二冊。 18. 修正民衆課本四冊。 19. 修改民衆初級算術一冊。 20. 審查識字課本六冊。 21. 印刷初小教科書五、六一〇、〇〇〇冊。 22. 印刷高小教科書一、一三〇、〇〇〇冊。 23. 初小教學法七六〇〇冊。 24. 印刷短小教科書二五、〇〇〇冊。 25. 印刷師範教科書五、〇〇〇冊。 26. 印刷初中教科書四一一、〇〇〇冊。 27. 印刷高中教科書六八〇〇〇冊。 28. 擬訂整頓教科書發行計劃三十一年實行。
教	<ol style="list-style-type: none"> 1. 普通開放 爲供普通研覽歷史文物，全年每月逐日開放午門樓上各陳列室，連同中日各方面特別研究之學人，及一般入覽人數達三萬餘人。

7. 教育總署直轄各機關三十年度工作概況表(三)

名稱	工 作 概 況
育 總 署 直 轄 歷 史 博 物 館	<ol style="list-style-type: none"> 2. 特別開放 逢年節紀念等日期，計新年，春節，端午，秋節，雙十，國慶特別開放五次，以學校團體參觀者為最多。 3. 增闢陳列室 東廊房七楹，闢作陝晉出土古物陳列室，打製櫥架三十餘具，陳列西安寶雞縣，及山西萬泉等處，發掘所得，陳列陶骨金石之品三千餘件。 4. 整理陳覽 整理舊藏史物文楮之類萬餘件，除加入陳覽，均編登妥存，預備翌年特展。 5. 集鑿文物 北京市公署移贈清乾隆以次迄民國舊京地方官印四十餘類，各方贈陶器等件訪購鄰成功遺像五軸，分別裝演陳列。 6. 調查鉅鹿出土宋釜，及大中祥符古碑，並清季王文靖公照墓碑，及其墓地狀況等數事。 7. 保存藏品 明清史料檔案數十萬件，經書版片十餘萬，移諸端門樓上妥存，古火器千五百餘尊，改砌階台並方式砲台六座。 8. 裝整繪印 補黏殘陶成器者五十餘品，裝裱平定安南戰圖，及數十圖表，製成殘陶集圖，仿繪各種古器物，摹拓石刻，捺印官印百五十餘種。
教育總署直轄中國	<ol style="list-style-type: none"> 1. 校核國語辭典正文排稿全部完畢，並繼續本書附錄各表，及校核排稿。 2. 編纂國語常用辭典後半部，至年終止已全部編成。 3. 編纂註釋國音常用字彙，至年終止，完成大半部。

8. 教育總署直轄各機關三十年度工作概況表(四)

名稱	工 作 概 況
辭 典 編 纂 處	<ol style="list-style-type: none"> 4. 編纂國音標準字典,至年終止,已完成半部。 5. 編纂中國大字典,本年度計編成三千零九十七字,並蒐集字形字音各參考材料。 6. 擬定中國語文大辭典編纂條例並著手試編。
國 立 清 華 大 學 保 管 處	<ol style="list-style-type: none"> 1. 校產保管事項。 2. 牧場管理事項。 3. 借出校舍照料事項。 4. 學生學籍證明事項。 5. 參加整理學校圖書儀器事項。 6. 其他關於校事查詢答復事項。

9. 教育總署直轄各機關職員概況統計表

項 目 稱	職員總數		性別		國籍		職業		學歷				月薪(元數)		
	男	女	中 國	日 本	專 任	兼 任	留學 日本	留學 歐美	國以 內專 科校	中 等學 校	其 他	最 高 額	最 低 額	平 均 額	
總計	222	14	195	41	215	21	16	2	109	59	50	700	14	94	
國立華北觀象臺	93	3	59	37	92	4	5	1	26	25	39	700	40	178	
國立華北編譯館	30	7	37		35	2	2		22	13		700	30	129	
教育總署直轄會 編審、直轄、特 會、直轄、特	55	3	54	4	49	9	8	1	38	7	4	700	40	187	
教育總署直轄 歷史博物館	14		14		14				4	6	4	160	14	34	
教育總署直轄 中國辭典編纂處	20	1	21		17	4			16	4	1	320	40	79	
國立清華大學保管處	10		10		8	2	1		3	4	2	70	35	39	

10. 教育總署直轄各機關三十年度經費支出統計表

項 目 名 稱	總 計	經 常 費						臨 時 費	百 分 比
		合 計	俸 給 費	辦 公 費	設 備 費	特 別 費	編 譯 費		
總計	808,764.28	758,165.58	445,729.76	141,295.25	38,897.66	75,992.91	56,250.00	50,598.70	100.00
國立華北觀象臺	396,986.48	396,482.00	611.81	108,277.94	32,612.85	55,483.88			49.09
國立華北編譯館	112,500.00	112,500.00	44,415.00	6,885.00	1,350.00	3,600.00	56,250.00		13.91
教育總署直轄會 編審	235,228.84	194,078.84	151,152.65	21,675.50	4,461.66	16,789.03		41,150.00	29.08
教育總署直轄 歷史、博物、館	20,034.44	14,634.44	13,248.00	1,386.44				5,400.00	2.48
教育總署直轄 中國辭典編纂處	30,977.12	26,928.42	24,440.00	2,145.48	342.94			4,048.70	3.83
教育總署直轄 大學保管處	13,037.40	13,037.40	11,862.80	924.85	130.21	120.00			1.61



