اطلاعات

۲۰ صفحه

٤شنبه ۸ شهریورماه ۱۳٤٦ . . . . . شماره ۱۲۳۷۰
. . . . . سال چهل ودوم . . . . . تکشماره ٤ ریال

بازگشت شاهنشاه

بطوری که امروز کسب اطلاع شد ، شاهنشاه آریامهر فردا از سفر ۵ روزه خود بهواشنگتن ، کانادا و پاریس باز میگردند ، شاهنشاه بوسیله یك هواپیمای جت بوئینك شرکت ملی هواپیمائی ایران از پاریس بسوی تهران عزیمت خواهند فرمود و عصرفردا وارد پایتخت خواهندشد.

هنگام ورود شاهنشاه آریامهر به فرودگاه اختصاصی پاریس رئیس کل تشریفات ریاست جمهوری فرانسه خیرمقدم عرض میکند . در عکس والاحضرت شاهدخت اشرف پهلوی و همچنین آقای مسعود جهانبانی سفیر شاهنشاهی در پاریس ، پشت سر شاهنشاه دیده میشوند.

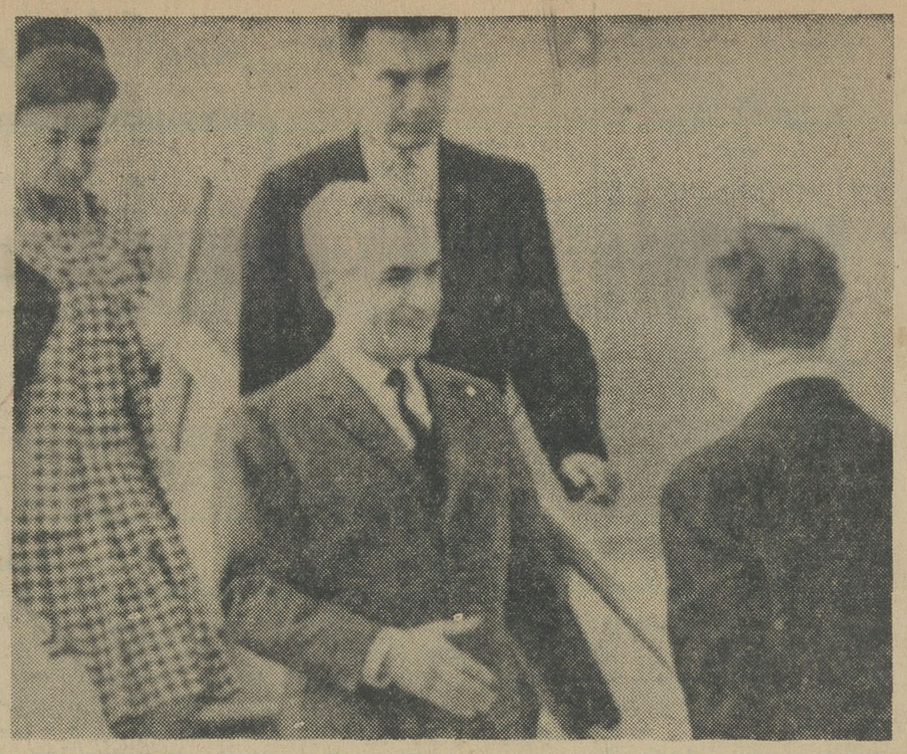

تاکسی‌های سرویس برچیده‌میشود

شرکت تعاونی تاکسیرانی اعلام داشت که به منظور ایجادتسهیلات لازم در امر تاکسیرانی ، تاکسی

بقیه در صفحه هفدهم

بموجب اصلاحاتیکه در لایحه پیشنهادی دولت در مورد تغییر سه اصل قانون اساسی بعمل آمد :

فاصله انتقال سلطنت از میان رفت

در صفحه هفدهم

گزارشی از یك جلسه پرشور در انجمن دوشیزگان و بانوان

شهبانو

نمونه‌ای برای زنان ایرانی هستند

جریان مشروح جلسه پرشوری که دیشب در انجمن دوشیزگان و بانوان به مناسبت تشکیل مجلس موسسان و مسئله نیابت سلطنت شهبانو تشکیل شده بود در صفحه ۱۶و۱۷شماره امروز درج شده است .

مصاحبه اختصاصی خبرنگار ما درهمدان با رئیس‌حفاری ایران و انگلیس

کاخ عظیم مادها

چگونه کشف شد

● وجود بادگیرهای متعددبر دیوارهای کاخ و مصرف چوب در ساختمان این بنا موید پیشرفت فن معماری در این زمان است

«عملیات‌حفاری تپهٔ «نوشیجان» تا یکماه و نیم دیگرادامه‌دارد و بقیه حفاری سال آینده انجام میشود

بقیه در صفحه هفدهم

خبر گزاریهای خارجی شب گذشته ازقول روزنامه معروف لوموند چاپ پاریس گزارش دادند :

کودتای ضد ناصر شکست خورد

ناصر قبل از حرکت به کنفرانس خارطوم مارشال عامر و شمس ـ بدران وزیر جنك خودرا توقیف کرد

شمس بدران وزیر جنك مصر

عامر معاون سابق ناصر

۵۰ افسر مصری باتهام شرکت درتوطئه کودتا دستگیر شدند

در خانه عامر مدارك مهمی حاکی‌ازنقشه توطئه بدست آمد

درصفحه ۲

تاریخ اعلام نتایج کنکور دانشگاه تهران

امروزازطرف دانشگاه تهران تعیین گردید

امروز آقای دکتر شیبانی‌معاون دانشگاه تهران بخبرنگار ما اظهار داشت که نتایج کلیه گروههای دانشگاه تهران در روزهای شنبه و یکشنبه هفته آینده آگهی خواهد شد.

معاون دانشگاه تهران اضافه کرد که میزان‌پذیرش دانشجو در کلیه دانشکده‌های تهران فردا از طرف دانشگاه رسما اعلام خواهد شد.

پوشیدن «مینی‌ژوپ» در سازمان اصلاحات ارضی ممنوع شد

صبح امروز آقای دکتر ولیان‌معاون وزارت کشاورزی وسرپرست سازمان اصلاحات ارضی کل کشور به‌روسای ادارات سازمان مذکور دستور داد که بکلیه خانمهای کارمند عضو سازمان اصلاحات ارضی اطلاع داده شود از پوشیدن «مینی ژوپ» در اداره خودداری کنند .

سرپرست سازمان اصلاحات‌ارضی دراین دستور متذکر گردید : اجرای این دستور از فردا صبح اجباری‌است وخانمهائی که «مینی‌ژوپ» میپوشند حق حضور در اداره راندارند .

ویت کنگ ۱۲۰۰ زندانی سیاسی را آزاد کرد

سایگون- ۳۰ اوت -خبرگزاری فرانسه - برای سومین بار درسال جاری ویت کنك ها توانستند بیك اردوگاه بزرك دریك‌منطقه‌تاکتیکی حمله کرده و هزار و دویست‌نفراز زندانیان سیاسی را آزاد کنند . این اردوگاه‌در«کورنك نگای»واقع دریانصد وسی کیلو متری شمال شرقی سایگون قراردارد .

کماندوهای ویت‌کنك سحرگاه امروز در پناه سدی از آتش‌خمپاره انداز ها وارد شهر شدند و درهمان موقع‌واحد های منظم ویت کنك مواضع نیرو های دولتی رادراطراف شهر مورد حمله قراردادند . وبه این ترتیب زندانیان سیاسی را از اردوگاه آزاد کردند .

بیمارستان ۳۰ تختخوابی اراك

برای تحویل آماده شد

درصفحه ۱۷

استقبال مردم‌از برنامه‌های عمومی کشور

۵۰۰میلیون ریال اوراق قرضه کشاورزی‌پیش‌فروش‌شد

اوراق قرضه کشاورزی بااستقبال بی‌سابقه موسسات و سرمایه‌داران کوچك مواجه‌گردیده است ،به طوریکه در حدود بیش از پانصد میلیون ریال در این‌چندروزه پیش فروش شده است در صورتیکه اوراق مذکور روز پانزدهم‌شهریور ماه منتشر خواهد شد .

بااین‌استقبال تصور نمیرود تا روز پانزدهم شهریورماه ، بانك کشاورزی اوراق زیادی برای فروش در اختیار داشته باشد .

امتیازات خاص

امتیازات خاص این اوراق که شامل بهره ۷درصد و معافیت از مالیات بردرآمد و هرگونه‌عوارض وهمچنین پرداخت بهره، سه‌ماه‌به سه‌ماه بالاخره جایزه ده اتومبیل بیکان میباشد باعث میشود که کلیه سرمایه‌دارانیکه مایل‌هستند وجوه خود را در محل اطمینان‌بخشی‌بادرآمد مناسب‌متمرکزسازند وهمچنین صاحبان سرمایه های کوچك برای خرید اوراق قرضه کشاورزی مراجعه کنند، بخصوص با ایمانیکه مردم به برنامه های انقلابی شاهنشاه و دولت دارند اطمینان خواهند داشت که این وجوه درجهت صحیح خود ودرکار توسعه‌برنامه‌های کشاورزی‌وتولیدی که منافع عموم را در بردارد‌بمصرف خواهد رسید .

ترقی قیمت

درحقیقت با خرید اوراق قرضه کشاورزی ضمن بردن سود قابل ملاحظه، در اجرای یك برنامه‌عظیم و وسیع ملی میتوان شرکت کردو دین خود را بوطن ادا نمود .

پیش‌بینی میشود بااین استقبال بیسابقه مردم از اوراق ده‌هزار ریالی ، اوراق مزبور پس‌از تاریخ انتشار (پانزدهم‌شهریور ماه) وارد بورس شده و قیمت اسمی آن‌حد اقل به‌صدی ده‌ترقی کند .

تاریخ مسابقات ورودی دانشکده‌های ادبیات و علوم ودانشسرای عالی اصفهان

دانشکده ادبیات روز۱٤شهریور ۸ تا ۱۲ صبح

دانشکده علوم روز ۱٤بعد از ظهر از ۵ تا ۷ و ۱۵ شهریور ۸ تا ۱۲صبح

دانشسرایعالی روز ۱۶شهریور ۸ تا ۱۲ صبح

تاریخ دریافت کارت شنبه ۱۱ ویکشنبه۱۲شهریورطبق آگهی‌قبلی محل امتحانات در دانشکده علوم آگهی گردیده‌است.

رئیس دانشکده ادبیات وسر - پرست دانشکده علوم ودانشسرای عالی اصفهان - دکترفاروقی

آگهی مسابقه‌ورودی کلاسهای عالی تکنیسین راه‌آهن

شرح‌در صفحه ۱۲

ozam

ازام چیست؟

بانك‌ملی‌ایران

شعبه جدیدی در تهران خیابان آپادانا تاسیس نموده که از تاریخ یازدهم شهریورماه ۱۳٤٦ برای انجام امور بانکی مشتریان محترم آماده بکار خواهد بود.

بانك‌ملی‌ایران

باجه جدیدی درشهرستان قم چهار راه صفائیه تاسیس نموده که از تاریخ دهم‌شهریور ماه ۱۳٤٦ برای انجا م‌امور بانکی مشتریان محترم آماده بکار خواهدبود . آ-۲٤۹۳۲

بانك‌ملی‌ایران

شعبه جدیدی در تهران خیابان ایزنهاور تاسیس نموده‌که از تاریخ یازدهم شهریور ماه ۱۳٤٦ برای انجام امور بانکی مشتریان محترم آماده بکار خواهدبود.

جشن هنر - شیراز

۲۰ تا ۳۰ شهریور ۱۳٤٦

برای کسب اطلاعات بیشترو تهیه بلیط و روزرو هتل به نشانی زیر مراجعه فرمائید .

خیابان بهار - نبش شاهرضا - شماره ۱۰

تلفن ۷۵٦۳۵۱

هنرکده‌هنرهای دراماتیك

آگهی پذیرش دانشجو

آ-۲٤۲۷۲ ۱-۳ شرح در صفحه ۱٤

با اجرای برنامه های هماهنك انقلاب ایران

کوره ذوب‌آهن راه‌آهن

هزار و پانصد تن آهن ذوب کرد

در صفحه ۱٤

بانك‌ملی‌ایران

نمایندگی جدیدی در قابوس از توابع شهرستان گنبد کاوس تاسیس نموده که از تاریخ یازدهم شهریور ماه ۱۳٤٦ برای انجام امور بانکی مشتریان محترم آماده بکارخواهدبود

آگهی

به پیروی ازمنویات شاهنشاه آریامهر شرکت ملی‌گاز ایران درنظر داردکه فعلا در شهرستانهای تهران - اصفهان- شیراز-اهواز برای مصارف صنعتی وتجاری وخانگی اقدام به توزیع وتحویل‌گاز طبیعی نماید .

دراجرای منظور فوق شرکت‌ملی گازایران بدینوسیله ازکلیه واحدهای صنعتی واقع در شهرستانهای فوق درخواست مینماید که در صورت تمایل به استفاده از گاز طبیعی جهت دریافت وتکمیل پرسشنامه مربوطه همه روزه غیراز ایام تعطیل بین ساعات ۹-۱۲ تا تاریخ ۴۶ر۸ر۱ به شرکت ملی گاز ایران (خیابان پهلوی - خیابان زرتشت - شماره ۸) مراجعه ویا بوسیله نامه تقاضای ارسال پرسشنامه را بفرمایند .

بدیهی است‌که این مرحله ازطرح فوق هیچگونه تعهدی را برای شرکت ملی گازایران ازلحاظ تامین گاز ایجاد نمینماید و توزیع و تحویل گاز بهرواحد صنعتی منوط به عقد قرارداد لازم بین شرکت ملی گاز ایران وواحد مصرف کننده خواهد بود.

در بعدازظهر سه شنبه ۱٤ شهریور ماه

جشن بزرگ

ورزشی - هنری

مسابقات شورانگیز والیبال همراه با جالبترین برنامه‌های هنری ...

برای تهیه کارت ورودی به دبیرخانه‌انجمن (خیابان بهار شمالی ،نبش نامجو) مراجعه فرمائید .

چون ورود ورزشکاران ترك عقب افتاده دارندگان کارت دعوت روزجمعه و یکشنبه ۱۰ و ۱۲ شهریور ماه میتوانند در برنامه های سه‌شنبه شرکت فرمایند .

آگهی برای اطلاع دانشجویان دبیری دورهٔ اول دانشسرای عالی

درصفحه ٦

تغییر تاریخ امتحانات ورودی هنرسرای عالی

«ریاضی و طبیعی»

بعلت تصادف روز برگزاری امتحانات ورودی هنرسرای عالی‌باسایر دانشکده‌هاو بمنظور مساعدت‌بداوطلبان‌تجدیدی جهت‌شرکت دراین مسابقه تاریخ برگزاری مسابقات‌ورودی بروز سه‌شنبه ۲۱ شهریور ٤٦ موکول میگردد و ثبت‌نام تا تاریخ ۱۹ر٦ر٤٦ ادامه خواهد داشت .

رئیس هنرسرای عالی - حسن هنربخش

برنامه امتحانات ناتمام دانشکده کشاورزی دانشگاه تهران

درصفحه ٦

مدرسه عالی پارس

در روز هشتم و نهم شهریور کارتهای ورود به‌جلسه امتحانی راتوزیع خواهد کرد .

آدرس - جاده قدیم شمیران مقابل کاخ جوانان امتحانات صبح جمعه ساعت هشت انجام خواهدشد .

قابل توجه صاحبان محترم صنایع شرکت کننده در نمایشگاه صنعتی آبان ٤٦

برای طرح و نصب غرفه های خود در اسرع وقت بشرکت مهندسی و پیمانکاری رگا بنشانی خیابان رامسر کوچه بهبهان کاشی ٦٤ مراجعه فرمائید . تلفن ٦۹٤۹۸

برنامه برای انقلاب اداری

درجلسه هفدهم مرداد ماه شورای عالی اقتصاد که در حضور شاهنشاه تشکیل‌شده بود ، معظم‌له فرمایشاتی خطاب به اعضای شوری بیان‌می‌فرمایند که آقای نخست‌وزیر دستورداده‌است‌مدلول این بیانات بعنوان دستورالعمل‌مملکتی به وزارتخانه ها ابلاغ‌شودو متن ابلاغیه دیروزبدست ما رسید که منتشر کردیم وخوانندگان عزیز ملاحظه فرمودند .

بیانات شاهنشاه ، ملهم از عزم راسخ ایشان است برای شروع یك انقلاب اداری در موارد انقلاب سفید کشور که در این زمینه همواره تاکید داشته اند مخصوصا حالا که بالصروره باید این انقلاب صورت بگیرد تاهدفهای انقلاب ششم‌بهمن هرچه سریعتروقاطعتر صورت تحقق‌پیدا کند و نظر نخست وزیر از ابلاغ فرمایشات شاهانه اینست که دستگاه دولت را متذکر شودشاهنشاه آنچه‌را بیان فرموده‌اند مصرا از دولت میخواهند و بر عهده دولت است که در انجام و اجرای این اصول اهتمام کند .

نظرات شاهنشاه در مورد انقلاب اداری‌وهماهنگ شدن‌دستگاه اداری باسیرتحولات جاری مملکت ، بقول‌اهل لغت انچنان جامع ومانع است که حقیقتا جا دارد متصدیان و مسئولان امور اداری بدهند رونوشتی‌از آن برایشان «تایپ» کنند و انرا در دسوی‌میز یا جیب خودشان جلوی دست‌داشته‌باشند هرروز صبح وسی پشت میز خود می نشینند و پیش‌از انکه شروع بدر های جاری کنند یکمرتبه این متن را ازنظر بگذرانند ، بعد دست بعلم و کاغذ ببرند . اینرا نه ما از روی ریا وتملق‌گویی توصیه می کنیم نه ضرورت دارد کسی‌وسیله تظاهر وخودشیرینی قراردهد . بلکه اثرش مشروط است به آنکه دراطاق دربسته ودورازچشم‌دیگران وبقصد انشاء عمل شود چون‌واقعا کلمات وعبارات‌این‌دستورالعمل وجدان کار مامور دولت‌را تحریك می کند و به خاطر او می‌آورد فرزند کدام‌زمان واهل کدام دیار است‌وبرای مردم و دولت چکار باید بکند .

باورکنید که‌گاهی مامورودولت اصلاعلت وجودی خود را از یاد میبرد وفراموش می کند برای چه پشت میز نشسته است و بچه دلیل وبکدام حساب از خزانه دولت حقوق می گیرد . اینست که وقتی کارمند دولت یکبار صبح اول وقت روی ان ورقه ماشین شده نگاه کندواز زبان شاه مملکت بخواند :« فلسفه اجتماعی رژیم ما آنست که هرانی باید خودمان را با بهترین وضع دنیا تطبیق بدهیم‌ودر همه حال نتیجه غائی و منافع نهائی آن باید عاید کشور گردد » تا عصر آنروز یادش‌نمیرود که مملکت درچه‌راهی میرود و وظیفه او در قبال این‌جامعه چیست ؟

شاهنشاه در این دستورالعمل مسئولیت‌های سازمان‌اداری‌مملکت را در زمینه های مختلف کشاورزی ، کارگری ، آموزشی وجمیع جنبه های اجتماعی مشخص فرموده‌اند . در مقدمه مقال یك اصل را تذکر میدهند که :

« فلسفه وجود دولت خدمت به اکثریت‌مردم‌است» وبرمبنای این اصل‌اشاره‌می کنند : «چون اکثریت را کشاورزان و کارگران تشکیل میدهند شمایاید نماینده منافع آنها باشید . چون‌دنباله‌رو اصول انقلاب ششم بهمن می باشید که براساس تامین منافع اکثریت بناشده ، پس موظفید سیاستی را تعقیب نمائید که بنفع آنهاست ،ولواز لحاظ اقتصادی یا مالی متضمن ضررهائی باشد » .

پس، خط‌مشی اصولی دولت با این‌بیان صریح پادشاه روشن است که‌باید درطریق‌هماهنگی باموازین انقلاب ششم بهمن مقدم برهر امری ، حفظ حقوق ومنافع دو طبقه عظیم مولد ثروت یعنی کشاورز و کارگررا وجبهه همت فراردهد و جهت حرکت‌چرخهای سازمان اداری را سوق دهد بطرف این هدف .

شاهنشاه‌میفرمایند :«دیگرزمان انقلابات‌اجتماعی دردنیاگذشته است . از موقعی‌که کسی‌نمی تواند دیگری‌را با اسلحه‌تهدید و وادار به انجام کاری کند ، ازموقعی که استثمارکثیف‌فردبوسیله فرد سپری‌شده،انقلاب اجتماعی‌هم مفهوم‌واقعی خودرا ازدست‌داده است. آنچه باقی میماند انقلابات اقتصادی‌و انقلابات تکنولوژی است‌واین‌درست همان چیزی است که مدنظر ما می باشد، یعنی تطبیق دادن وضع خودمان با عالیترین و پیشرفته ترین‌روشها» .

مقصود از انقلاب اجتماعی دراین نکته از فرمایشات‌شاهنشاه، دگرگون ساختن مبانی وسنت های اجتماعات است که زمانی شرط‌تحول‌واصلاح شناخته میشد وشایددرگذشته همینطور هم بود ، یعنی‌برای آنکه قرارداد ها وروابط‌اجتماعی براساس نوینی استوار شود ،الزاما احتیاج بود باینکه سیستم اداری واجتماعی‌در مملکت تغییرکند .اما تجربه نشان میدهد که در زمان حاضر این‌نوع تغییرات خود منشاء مشکلات ونابسامانی های تازه‌ایست‌که آثارآن بعدازسالها درجاهائی که‌این‌قبیل دگرگونی ها صورت وقوع یافته علنی و مشهود است . حال مملکت ما توانسته است نمونه جالبی‌از امکان نوسازی جامعه و تجدیدنظر درروابط‌وحقوق وامتیازات اجتماعی، صرفا براساس انقلاب تکنیکی بدنیا ارائه‌کند وسازمان اداری مامی‌بایستی در طریق تکمیل این نمونه عالی ، باکمك‌به طبقات نوخاسته وحمایت از حقوق ایشان ، سهم موثری ایفا کند .دستورالعمل شاهانه متضمن توصیه های‌جامع‌وسودمندی است بمنظور تنظیم چنین برنامه ای در دستگاه اداری مملکت .

توطئه کودتای مصر شکست خورد

روزنامه معروف «لوموند» چاپ‌پاریس در شماره امروز خود نوشت که مارشال عبدالحکیم عامر فرمانده سابق نیرو های مسلح‌مصرو تعدادی دیگر از رهبران نظامی عالیرتبه مصر توقیف شده و تحت بازپرسی قرارگرفته‌اند این توقیفها ضمن تصفیه‌ای بود که از طرف ناصر رئیس جمهوری مصر برای‌جلو- گیری از کودتا در این کشور بعمل آمده‌است.خبرنگار «لوموند»ازخرطوم

پاریس ـ ۲۹ اوت

گـزارش می‌دهد عبدالناصر شخصـا دستور توقیف عامر را، موقعیکه در خانه او شام میخورد داد ، وبعدا تصمیم خود را باطلاع دوستان و خویشاوندان عامررساند . این تصفیه در شبهای۲۵و۲۶ اوت بکمك‌تعدادزیادی‌افراد پلیس صورت گرفته است .

خبرنگار لوموند مینویسد :وقتی روز سه‌شنبه فاهره را بعزم‌خرطوم ترك گفته وضع ناآرام بوده است. به‌سربازان دستور داده شده بود در سربازخانه‌های خود بمانند وعده زیادی پاسدار مسلح‌ازپلها وادارات دولتی محافظت میکردند .

● وضع ناآرام

دولت مصر دراین روزها عملا ارسال همه اخبار را راجع به‌وضع داخلی مصر ممنوع کرده است.

این خبرنگار میافزاید موقعیکه عامر در خانه ناصر بوده و با او صحبت میکرده بدستور ناصر عده زیادی از افراد ارتش ، از جمله چند واحد زرهی حانه عامر را در «روکی» محاصره کرده و آنـرا نفتیش نموده‌اند و بعد در حدود پنجاه‌افسر ، باضافه «شمس بدران» وزیر دفاع راتوقیف کردند.درمیان این افسران فرماندهان سابق چند واحد ، مدیر سابق زندانهای‌نظامی و دیگران دیده میشدند .

لوموند میبویسد که در تفتیش خانه عامر یك مخفی‌گاه اسلحه و اعلامیه‌های فریبنده خطاب بـه افسران ارتش بدست آمده است. قضیه شامل قسمت اطلاعاتی ارتش که بنام «مخابرات» نامیده میشود نیز شده است و رئیس آن برکنار و معاون وی نیز باتهام شرکت در توطئه توقیف گردیده است .

تصمیم رژیم مصر به سرکوبی مخالفان از دستور صادره‌به نیرو- های پلیس که‌بنام«محابس»خوانده میشود معلوم میگردد . در این دستورها گفته شده اگر افسران مزبور در مقابل توقیف خودمقاومت کنند از اسلحه برضدآنان‌استفاده خواهد شد .

• اوضاع خطرناك

خبرگزاری فرانسه در این‌مورد گزارش میدهد : جمال عبدالناصر امروز با تاخیر وارد خرطوم شد و این تاخیر ورود مصادف گردیدبا شایعاتی پیرامون اوضاع وخیم و خطرناکی که در مصر بوجودآمده است .

ورود جمال عبدالناصر به خرطوم چندین ساعت به‌تاخیر افتاد و در این مدت در محافل نزدیك به کنفرانس خرطوم شایع گردید اوضاع مصر آرام نیست و وضع فوق‌العاده دراین کشوربوجودآمده است.ابتدا قرار بودجمال‌عبدالناصر با سپهبد عبدالرحمان عارف وارد خرطوم شود ولی هنگامی که هواپیمای رئیس جمهوری عراق در فرودگاه قاهره بزمین نشست‌اثری از جمال عبدالناصر نبود . سپس هواپیمای مارشال سلال در فرودگاه خرطوم بزمین نشست لکن باز هم از رئیس جمهوری مصر خبری‌نشد. سرانجام پس از چند ساعت تاخیر هواپیمای رئیس جمهوری مصر در فرودگاه خرطوم بزمین نشست .در این موقع در محافل نزدیك به کنفرانس خرطوم شایع شد که عده زیادی‌درپایتخت مصربازداشت شده‌اند .

شایعات حاکی از آن بود که بیشتر بازداشت‌شدگان اطرافیان و نزدیکان مارشال عامر وزیر سابق دفاع و فرمانده کل نیروهای‌سابق مصر می‌باشند .

مسافرینی که شب گذشته از فاهره وارد خرطوم‌شدندتایید کردند که سرویس امنیتی در پایتخت مصر تقویت شده و فرودگاه و ساختمانهای دولتی و عمومی‌توسط سربازان محافظت میشود .

بعضی از مسافرین خاطرنشان ساختند که علت تقویت نیروهای امنیتی در قاهره‌سفرجمال‌عبدالناصر به‌خرطوم است .

خبرگزاری یونایتدپرس دراین زمینه طی گزارشی از خرطوم می نویسد که ناصر قبل از حرکت‌به سوی خرطوم عده‌ای از افسران عالیرتبه خودرا بازداشت کرده است ، چه نگران آن بوده که در غیاب وی کودتائی در مصر روی دهد .

جنگ‌دریمن

باردیگر بشدت آغاز شد

اعلام آتش‌بس یکجانبه‌ازطرف هوا داران امام یمن در آستانه مذاکرات صلح یمن از طرف حکومت جمهوریخواه‌بعنوان‌اقدامی بی معنی رد شد .«محمدالاحنومی» وزیرکشور یمن طی‌اعلامیه‌ای گفت: جنك در یمن مدتها ادامه‌داشته‌و هواداران امام با این اقدام بی معنی خود میخواهنداعلام کنند که هنوز زنده هستند.

رادیو هواداران امام‌یمن گزارش داد که در پنج‌جبهه نبرد های وسیعی بین هواداران امام ونیرو های مصری آغاز شده‌است . این نبرد ها که بطور عمده در اطراف صنعا بوده در اثر بمباران‌ناگهانی مواضع هوا داران امام توسط هواپیماهای‌مصری‌شروع‌شده‌است

تظاهرات در برابر سفارت چین در لندن

لندن ـ ۲۹ اوت- خبرگزاری فرانسه ـ امروزسیصد نفرازجوانان انگلیسی در برابر سفارت چین ـ کمونیست درلندن تظاهرات کردند.

باید خاطر نشان شود که هفته گذشته گرو ، ازافراد گاردسرخ سفارت انگلستان در پکن را آتش زدند . در تظاهرات در برابرسفارت چین کمونیست در لندن چند نفر مجروح شدند .

پانزده تن از دیپلمات های‌چینی با تظاهر کنندگان به زدوخورد پرداختند و پلیس با زحمت زیاد موفق شد تظاهر کنندگان رامتفرق سازد .

در زدوخورد بین دیپلمات های چینی و تظاهر کنندگان بینی یك دیپلمات چینی خون افتاد و در این موقع سایردیپلمات‌های چینی‌کتاب های‌سرخ مائوتسه تونك را آورده و فریاد زدند :

اینست دموکراسی انگلستان .

شب گذشته دولت انگلستان دیپلمات های چینی مقیم انگلستان را متهم کرد که به پلیس و اتباع انگلیسی حمله کرده‌اند .

با استعفای نخست‌وزیر و سقوط چند شیخ‌نشین دیگر

حکومت عربستان جنوبی متلاشی شد

عـدن ـ آسوشیتدپرس یونایتدپرس ـ امـروز گـزارش رسید کـه ارتش عربستان جنوبی حاضر نشده‌است کنترل امور دولت فدرال را بعهده گیرد ، مگر آنکه قبلا شرایط معینی‌انجام شود . این شرایط‌عبارتنداز: «لغوحالت فوق‌العاده، آزادی زندانیان سیاسی ، برسمیت شناختن احزاب ناسیونالیست انحلال حکومت کنونی ، و اجرای انتخابات عمومی تحت نظرسازمان ملل یا اتحادیه عرب . »

گزارشهای رسیده‌به‌عدن‌حاکی است که ناسیونالیستهای عربستان جنوبی شهر «انوار» پایتخت شیخ نشین الکلاکی‌رانیز تصرف کرده‌اند واکنون بر قسمت اعظم شیخ‌نشین هائی که فدراسیون را تشکیل داده‌اند مسلطند .

• ناراضی نیستند

نکته جالب اینکه بقول ناظران سیاسی ، انگلیسها نیز از سقوط حکومت فدرال ناراضی‌نیستند،زیرا آنرا به عنوان وسیله مزاحمی که مانع اجرای قطعنامه های سازمان ملل میشود تلقی می کند .

آخرین خبر از عدن حاکی است که البابکری ووزیردارائی او امیر محمودبن عبدالله الالاغی که ازنظر بابکری حمایت کرده‌تقاضای‌تسلط ارتش‌را نموده بود استعفا داده‌اند. با استعفای این‌دو تن‌عملا کار اداره حکومت فدراسیون در دست‌سلطان فضل بینالی وزیر دفاع میافتد . بین ۸ تا ۱۰ هزار نفر بوده انـد شیخ‌نشین فضلی در ۵۶ کیلو متری خبردیگر حاکی است که نیرو های قبایل طرفدار ناسیونالیستها که عدن‌را تصرف کرده‌اند .

دبستان وکودکستان آریو

ARIO SCHOOL & KINDERGARTEN

باهلمین ایرانی وخارجی

به شاگردان این مؤسسه قبل ازپایان دوره متوسطه گواهینامه زبان انگلیسی از دانشگاه کمبریج داده میشود

ثبت نام همه روزه ـ خیابان پهلوی ـ خیابان پرشت تلفن ۴۷۹۵۲

اجازه دفن نداد

کولپپی ـ ویرجینیا ـ ارتش آمریکا اجازه‌نداد‌جسد«راکول» رهبر حزب نازی آمریکا که روز جمعه کشته شددرقبرستان نظامی «ویرجینیا» دفن شود.

قبلا وزارت دفاع آمریکا موافقت کرده‌بود که‌جسد راکول دراین گورستان دفن‌شود‌بشرط آنکه مشایعت کنندگان‌جسد انیفورم نازی دربر نکنند ولی وقتی که جنازه به قبرستان رسید پلیس نظامی جلو آنرا گرفت . مشایعت کنندگان وقتی از تصمیم جدید ارتش مطلع شدند فریاد زدند :زنده باد «هیتلر» « شما خوکهای یهودی هستید .» سرانجام‌جنازه برای دفن به‌یك گورستان معمولی منتقل شد .

درخواست کمك خرج

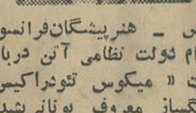

رم ـ «راشل موسولینی»بیوه دیکتاتور سابق ایتالیا برای دومین‌بار درصدد برآمده‌است ازدولت ایتالیا مستمری و کمك خرج بگیرد .

راشل که اکنون هفتاد و هفت سال داردرستوران کوچکی را اداره می‌کند و معتقداست که حق دریافت حقوق وظیفه‌و مستمری دارد زیراشوهرش در جنك دوم جهانی کشته شده است . وی یك‌بار درسال۱۹۶۰ تقاضای خودرا بدولت ایتالیا تسلیم کرد ولی درخواست او پذیرفته نشد .

اعتراض هنرپیشگان

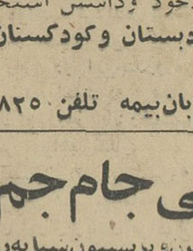

پاریس ـ هنرپیشگان‌فرانسوی باقدام دولت نظامی آتن درباز- داشت « میکوس تئودراکیس» آهنگساز معروف یونانی‌بشدت اعتراض کرده‌اند هنرپیشگان فرانسوی دریادداشت خود از دولت یونان درخواست‌کرده‌اند علت بازداشت آهنگسازیونانی واین مسئله راکه‌اکنون وی در چه حالی بسرمی‌برد فاش سازد .

نوزاد عجیب‌الخلقه

سانتیاگودوشیلی ـ دیشب یك زن ۳۱ ساله در دهکده «لوس لاگوس» واقع در نهصد کیلومتری سانتیاگو نوزاد عجیب‌الخلقه‌ای بدنیا آورد .

کودك‌که سه‌کیلو وچهارصد گرام وزن داشت فاقد سربود ولی سایر اعضای بدن اوکاملا عادی بود .

نوزاد عجیب‌الخلقه چندساعت پس از تولد جان‌سپرد.

وزیر دفاع زخمی شد

بن ـ گرهاردشرودر وزیر دفاع آلمان غربی درحادثه‌ای که در خانه ییلاقی‌اش در جزیره «سلی» روی دادبشدت از ناحیه سر زخمی گردید.

اعلامیه دولت بن حاکی‌است که پای وزیر دفاع آلمان زیر پوست میوه لغزیده و با سر بزمین خورده‌است وزیر دفاع آلمان بلافاصله‌پس‌ازاین حادثه به بیمارستان منتقل گردیدو یکی از پزشکان معروف‌آلمان از هامبورك برای معالجه وی فرستاده شده‌است .

نامزد نمایندگی کنگره

نیویورك ـ «شرلی تمپل»ـ کودك اعجوبه سابق سینما که اکنون ۳۹ سال دارد رسما اعلام داشت که وارد عالم سیاست شده و در انتخابات آینده نامزد نمایندگی کنگره آمریکا از ایالت کالیفرنیا خواهد بود .

شرلی تمپل که عضو حزب جمهوریخواه امریکااست‌چندین سال قبل با مردبازرگانی‌ازدواج کردو اکنون مادر سه کودك است .

کانون تربیت

با ۱۱ سال سابقه درخشان و بنای وسیع و مخصوص مدرسه ووضع عالی ومنحصر بفردخود وداشتن استخرهای بزرك وکوچك همه روزه جهت **دبستان وکودکستان** ثبت نام مینماید .

نشانی-یوسف‌آباد‌بالاانتهای خیابان‌بیمه تلفن ۶۲۶۸۲۵

مؤسسه‌فرهنگی جام‌جم

(کودکستان ، دبستان ،دبیرستان‌وپانسیون‌شبانه‌روزی)

زیرنظر بانو دکتر ملکه طالقانی برای سال تحصیلی جدید همه‌روزه صبحها ازساعت ۸ الی ۱۱ درساختمان جدید نام نویسی میکند .

جهت نام نویسی بنکات زیر توجه نرمائید :

۱ـ ششم دبستان از تاریخ‌تاسیس (چهارسال)همیشه صددرصد قبولی داشته است

۲ـ ششم دبیرستان که فقط یکسال است دایر شده نیز صددرصد قبولی داشته است

۳ـ کودکستان و دبستان دخترانه و پسرانه و دبیرستان دخترانه است

۴ـ سیکل دوم دارای چهارم ادبی ، چهارم و پنجم ریاضی و دوره کامل طبیعی است

۵ـ ناهار گرم ارزان قیمت در کافه تریای موسسه و وسایل رفت‌وآمد برای کلیه دانش آموزان فراهم است تلفن ۷۸۳۶۳

نشانی ـ مقابل گرمابه تهران پارس

کودکستان فرخ دبستان

ثبت‌نام همه روزه صبح وعصر تلفن ۴۶۲۷۶

نشانی ـ خیابانهای زاهدی‌وویلای‌شمالی

دبیرستان ملی دخترانه خجسته

برای دوره کامل متوسطه ورشته‌های

ادبی ـ ریاضی ـ طبیعی

زیرنظر دبیران طراز اول درسال تحصیلی ۴۶ـ۴۷

همه روزه ثبت‌نام مینماید.

وسیله امد ورفت مهیا است

میدان کاخ خیابان ابتهاج تلفن ۴۲۶۳۲

کودکستان ودبستان ملی

«پردیس»

باهمکاری متخصصین تعلیم وتربیت ایرانی وخارجی همه روزه ثبت‌نام مینماید.

نشانی ـ امیرآباد ـ چهارراه بلوار تلفن ۴۱۲۰۲

وسیله رفت‌وآمد آماده‌است.

آ ـ ۲۴۳۶۴ ـ۱ـ

کودکستان ودبستانهای ملی

«نهال نو»

باهمکاری گروهی از متخصصین تعلیم وتربیت و معلمین خارجی صبحها ثبت نام مینماید.

نشانی شماره ۱ـ روزولت مقابل امجدیه کوچه اردلان ۶۲۳۶۰

شماره ۲ـ آخربهارخیابان رزم آرا ۷۱۷۶۱

«هیچ‌کودکی غیرقابل پرورش نیست »

فرهنگ کودك

کودکستان: دبستان:

با توجه بضرورت اخلاقی نگهداری‌کودکان ۳تا ۶سال محل‌کودکستان از دبستان جدا میباشد

دانش آموزان تکالیف خود را زیر نظر معلمین مربوطه انجام خواهندداد ونگهداری‌کودکان تا ۸ شب امکان‌دارد

پانسیون : فقط کودکان ۳ تا۱۲ سال

کودکان شهرستانی واجد شرایط پذیرفته میشوند .

خیابان پهلوی ـ مقابل کاخ مرمر تلفن ۴۵۹۴۱ـ ۴۶۷۹۷

نمونه یکتا

زیرنظر دکتر حشمت بیگدلی آذری

کلاسهای انگلیسی بمدیریت Miss-Catrin (میس کاترین) ـ کودکستان ـ دبستان‌دخترانه وپسرانه‌دبیرستان دخترانه رشته‌های طبیعی ـ ریاضی (درسه محل مجزای مجاور) باهمکاری خانمهای بهزادی ـ مسیح ـ ضیائی ـ واقفی ودکتر بیگدلی آقایان شیخان ـ رئیس زاده ـ علامی عبداللهی ـ حق‌دادی ـ دکترایزدی همه روزه نام نویسی میشود . وسیله آمدورفت وغذای‌گرم آماده‌است.

نشانی: فرح جنوبی ـ کوچه دکتر سوگندیاباغ صبا انتهای ملك میرهادی تلفن ۷۰۲۶۸

کودکستان‌ودبستان‌مهین

همه روزه ثبت نام مینماید .

باغ صبا ـ خیابان سلیم تلفن ۷۰۲۹۹

آ ـ ۲۴۸۲۰ ـ۱ـ

مهرداد محمدی‌طاری

فاطمه درخشان

اطلاعیه

پدران ومادران عزیزاینست نمونه‌ای از فعالیت دوازده ساله دبستانهای

عزیزی

شاگرد اول ششم درحوزه ناحیه یك دختران فاطمه درخشان ازدبستان دخترانه عزیزی شاگرد اول ششم در حوزه ناحیه یك پسران مهرداد محمدی طاری‌از دبستان پسرانه عزیزی بوده‌اند .

ضمنا باطلاع میرساند برنامه ما مانند سالهای قبل شش ساعته بوده وانگلیسی ودروس فوق برنامه باجدید- ترین متد تدریس‌میشود .

دختران ـ داه زشکی بین خوش‌وقصردشت‌تلفن ۹۵۲۵۹۲

پسران ـ اسکندری ـ چهارراه ساسان تلفن ۹۵۴۸۸۱

وسیله ایاب وذهاب آماده است. آ ـ ۲۴۱۷۴

باشرکت ۷ پادشاه و رئیس جمهوری

کنفرانس سران عرب در خرطوم تشکیل شد

کنفرانس سران کشور های عربی بدون حضور روسای دول الجزایر ، مراکش ، تونس سوریه و لیبی شب گذشته در خرطوم پایتخت سودان تشکیل شد .

پس از جنك اخیر اعراب و اسرائیل این نخستین باراست که روسای دول عربی با نمایندگان آنها اجتماع کرده پیرامون تحولات خاورمیانه عربی مذاکره میکنند .

چند لحظه پیش از تشکیل کنفرانس سران کشور های عربی رادیو الجزایر طی تفسیری اعلام کرد کنفرانس خرطوم با شکست روبرو میشود ، زیرا تنها راهی که برای اعراب وجود دارد بدست گرفتن اسلحه و ادامه جنك است نه اعلام پایان حالت خصومت بین اعراب و اسرائیل . دولت شوروی نیز پیامی برای شرکت کنندگان در کنفرانس خرطوم فرستاد و حمایت دولت شوروی را از آنها اعلام کرد .

الکسی کوسیگین نخست وزیر شوروی در این پیام به رهبران کشور های عربی اطمینان داده است که شوروی مانند گذشته دوست باوفای ملل عرب میباشد .

• تصمیمات لازم

ریاست جلسه افتتاحیه کنفرانس سران کشور های عربی با اسماعیل الازهری رئیس جمهوری سودان بود. الازهری طی نطق کوتاهی گفت : ما باید وظایف خودرا انجام دهیم ، حقوق خودرا بازستانیم و آثار تجاوز بر سر زمینهای خویش را از بین ببریم .

جلسه سری

پس از پایان نطق اسماعیل الازهری لحظه‌ای تنفس اعلام شد و سپس کنفرانس سران کشور های عربی جلسه سری تشکیل داد.

ناظرین امور سیاسی تائید می کنند که ملك حسین پادشاه اردن یك طرح صلح تسلیم کنفرانس خرطوم میکند که براساس عقب نشینی نیرو های اسرائیل از سرزمین کشورهای عربی و بدنبال آن پایان دادن به حالت خصومت بین اعراب و اسرائیل است .

• با چند ساعت تاخیر

جمال عبدالناصر که با چند ساعت تاخیر وارد فرودگاه خرطوم گردید طی نطقی گفت : ما برای آن به خرطوم آمده‌ایم تا در کمال صمیمیت و اعتماد بتوانیم صفوف اعراب را متشکل سازیم و وحدت دیرین اعراب را تحقق بخشیم . وی گفت ما در نبردی که در پیش داریم به توده های عرب تکیه داریم .

جمال عبدالناصر ضمن انتقاد از کار کنفرانس های وزرای امور خارجه و اقتصاد کشور های عربی گفت : کنفرانس اقتصادی بغداد و کنفرانس وزرای امور خارجه که در خرطوم تشکیل گردید نتوانستند عملی سازند لکن امیدوار است کنفرانس سران کشور های عربی بتوانند پیروزی نهائی را بدست آورند .

پس از آنکه نطق جمال عبدالناصر پایان یافت اسماعیل الازهری رئیس جمهوری سودان و اعضای دولت سودان باستقبال جمال عبدالناصر و ملك فیصل آمده بودند از رئیس جمهوری مصر طلب کردند چند دقیقه بانتظار ملك فیصل در فرودگاه بمانند لکن جمال عبدالناصر با اتومبیل جداگانه فرودگاه را به سوی شهر ترك کرد .

• مذاکره پیرامون یمن

قرار است امشب رهبران مصر و عربستان سعودی به دعوت محمد محجوب نخست وزیر سودان با یکدیگر ملاقات کرده و پیرامون اوضاع یمن مذاکره کنند .

منابع موثق خاطرنشان می‌سازند احتمال زیاد وجود دارد که رهبران مصر و عربستان سعودی طرح سودان را در مورد یمن پذیرند . بموجب این طرح نیرو های سودان، تونس و الجزایر باید جانشین نیرو های مصر در یمن شوند .

• پیام تیتو

منابع مطلع گفتند مارشال تیتو رئیس جمهوری یوگسلاوی پیامی توسط کوسا پاپویچ معاون و وزیر خارجه سابق خود برای ژنرال دوگل فرستاده است . دراین پیام که امروز تسلیم پرزیدنت دوگل میشود از دوگل خواسته شده که در بحران خاورمیانه میانجیگری کند.

محافل رسمی این خبر را که دوگل امروز فرستاده تیتو را خواهد پذیرفت تائید کردند . تیتو همزمان با این پیام برای پرزیدنت جانسون، هارولد ویلسون نخست وزیر انگلیس و کوسیگین نخست وزیر شوروی نیز پیام هائی فرستاده و در آن پیشنهاد کرده است ژنرال دوگل در حل بحران خاورمیانه میانجیگری کند.

• پیام برای گاندی

امروز افشا شد که کوسیگین نخست وزیر شوروی پیامی در باره بحران خاورمیانه برای خانم ایندیرا گاندی نخست وزیر هند فرستاده است . متن این پیام افشا نشده است.

• تسلیم شد

دولت اسرائیل امروز به فشار بین المللی تسلیم شد و مهلت بازگشت آوارگان اردنی را برای مدت نامحدودی تمدید کرد. وزارت خارجه اسرائیل اعلام کرد این تمدید به ده هزار آواره دیگر که اوراق معتبر در دست دارند امکان خواهد داد به سرخانه و زندگی خود در ساحل غربی رود اردن برگردند .

اسرائیل قبلا اعلام کرده بود فقط تا روز ۳۱ اوت به آوارگان اردنی اجازه بازگشت میدهد ، اما فشار افکار عمومی جهان ظاهرا اسرائیل را قانع کرده که به همه آوارگان اجازه بازگشت بدهد.

• سفر وزیر دفاع شوروی

روزنامه بغداد نیوز در شماره امروز نوشت مارشال گرچکو وزیر دفاع شوروی در آغاز ماه سپتامبر از عراق دیدن میکند . بغداد نیوز مینویسد وزیر دفاع شوروی ابتدا از ترکیه و سپس از عراق دیدن خواهد کرد .

تفسیر روز

ذخایر ارزی اعراب

یکی از مسائل مهمی که کنفرانس سران عرب باید درباره آن تصمیم بگیرد موضوع پس گرفتن اندوخته ها و ذخایر ارزی اعراب در بانك های امریکا و انگلیس است . بلحاظ اهمیت موضوع بررسی این امر که تصمیم مزبور ، بفرض آنکه کنفرانس سران عرب چنین تصمیمی اتخاذ کند ، تا چه حد قابل اجرا است و تا چه میزان بر اقتصاد کشور های امریکا و انگلیس تاثیر میگذارد، ضروری بنظر میرسد .

همه کشور های عربی در بانك‌های امریکا و انگلیس اندوخته هائی دارند که میتوانند آنها را پس بگیرند . اما اندوخته نیمی از آنها آنقدر نیست که پس گرفتن آنها بهدف های اعراب برای تحت فشار قراردادن واشنگتن و لندن کمکی بتواند بکند .

برخی از کشور های عربی نظیر مراکش ، الجزایر و تونس بسبب آنکه جزء منطقه فرانك هستند فعالیت های پولیشان بیشتر در پاریس صورت میگیرد و بنابراین در بانك های انگلستان و امریکا ذخیره لیره یا دلاری چندانی ندارند . اندوخته سودان در بانك های امریکا و انگلیس نیز از حدود ۶۰ میلیون دلار تجاوز نمیکند . مصر و سوریه دو کشوری هستند که بدون تردید بخارج کردن سرمایه های دولتی عربی از بانك های امریکا و انگلیس رای میدهند اما مجموعه اندوخته مالی خود آنها در بانك های امریکا و انگلیس بیش از ۱۶۰ میلیون دلار نیست . این میزان درحدی است که اگر مصر و سوریه نخواهند روابط بازرگانی خود را بادو کشور بزرك غربی بکلی قطع کنند ناگزیر از حفظ آن در بانك های امریکا و انگلیس هستند . بجز اینها هفت کشور عربی نیز هستند که اندوخته های قابل ملاحظه‌ای در بانك های غربی دارند . یکی از این کشور ها لبنان است که ذخیره پولی آن در بانك های امریکا وانگلیس چند صد میلیون دلار است . اما لبنان خود یك مرکز بانکی جهانی است ، سرمایه هایش در بانك های غربی مستقیما به فعالیت های بانکی آن بستگی پید امیکند و در این شرایط بعید بنظر میرسد که حاضر شود حتی بخاطر همبستگی عربی موقعیت جهانی و شکفتگی اقتصاد خود را بخطر اندازد . هریك از شش کشور دیگر عربی میتوانند با خارج کردن ذخایر ارزی خود بانکداران امریکا وانگلیس را تا اندازه‌ای نگران سازند . اما این نگرانی درمورد کشور های عراق ،اردن و ابوظبی چندان زیاد نیست .عراق واردن هرکدام درحدود ۴۰۰ میلیون دلار در بانك های امریکا و انگلیس ذخیره دارند که حفظ آن برای ادامه بازرگانی کشور های مزبور ضروری است .ابوظبی نیز درحدود ۳۰۰ میلیون دلار اندوخته ارزی در بانك های امریکا و انگلیس دارد . اگر اعراب اندوخته های ارزی خود را از بانك های امریکا و انگلیس خارج کنند بزرك ترین ضربه از ناحیه عربستان سعودی ، کویت و لیبی به غربی ها وارد میشود. زیرا این سه کشور درحدود ۲۵۰۰ میلیون دلار ارز در بانك های امریکا و انگلیس سپرده دارند .

بدیهی است که پس گرفتن این پول بانکداران امریکائی و انگلیسی را بادردسر بزرگی روبرو خواهد کرد و البته انگلستان بیشتر از امریکا آسیب خواهد دید زیرا دو کشور از سه کشور مزبور یعنی کویت و لیبی جزء منطقه استرلینك هستند و قسمت اعظم ذخایر ارزی آنها بصورت لیره استرلینك است .

همانطور که ارقام ذکر شده در بالا نشان میدهند اگر اعراب تصمیم بگیرند سپرده های ارزی خود را از بانك های دو کشور بزرك غربی خارج کنند واین تصمیم را بمورد اجرا بگذارند هردو کشور امریکا و انگلیس با مشکلات نسبتا بزرگی روبرو میشوند اما عربستان سعودی ، کویت و لیبی علنا اعلام کرده‌اند که ذخایر ارزی خودرا از بانك های امریکا و انگلیس خارج نخواهند کرد و بقیه کشور های عربی صرفنظر از اظهارات رهبران تندرو ،در آخرین بررسی اجرای این تصمیم را آسان نخواهند یافت وبهمین سبب بسیار محتمل است که پیشنهاد خارج کردن سپرده های ارزی در کنفرانس سران عرب در خرطوم حتی به رای هم گذارده نشود.

جعفر مدنی

از امشب در سینماهای
امپایر
سانترال ـ تاج
تراس نیاگارا

اگر فیلم مشهور «چگونه میتوان یك میلیون دزدید» را دیده و پسندیده‌اید مطمئن باشید «کاپریس» از آن شیرین‌تر ، کمدی‌تر و عشقی‌تر است !...

ری والستون در فیلم سینماسکوپ رنگی محصول کمپانی فوکس قرن بیستم

کاپریس

بخاطر بسپارید ـ روز ۲۸ شهریور شماره مخصوص و ممتاز «ستاره سینما» منتشر میشود

از امشب در سینماهای
رادیو سیتی
نیاگارا ـ ب.ب. ـ ادئون و آستارا

«کارلو پونتی» زبردست‌ترین تهیه کننده سینمائی که آثار ذیقیمتی چون «عملیات کراسبو ـ دکتر ژیواگو و ساعت ۲۵» را به علاقمندان تقدیم نموده است ، اینك بزرگترین شاهکار خودرا عرضه میدارد.

اثری هیجان‌انگیز و عمیق بشیوه فیلم «ساعت ۲۵»

ادامه نمایش فیلم «تبی درخون» که مورد استقبال گرم مردم تهران قرار گرفته بود بعلت تعهدات قبلی میسر نگردید بنا بر درخواست علاقمندان در آتیه نزدیك مجددا این فیلم در سینما نیاگارا نمایش داده خواهد شد .

توجه

بدین وسیله باطلاع میرساند شرکت ساختمانی پل‌بان وشرکت زالیون ایران از محل سابق به خیابان آیزنهاور چهارراه اسکندری شماره ۶۳۶ انتقال یافته. تلفنهای جدید ۹۵۰۳۸۹ و ۹۴۱۲۰ و ۹۵۰۳۷۹

استخدام کارمند

یك موسسه بزرك تولیدی و تجارتی برای تامین نیازمندیهای خود در تهران چند نفر کارمند بشرح ذیل نیازمند است .

۱ـ یکنفر مسئول فروش کالاهای وارداتی که اقلا سه سال در کار فروشندگی با سمت مسئول سابقه داشته باشد وبتواند امر نظارت فروشندگان در تهران وشهرستان پذیرفتن خریداران ،تهیه صورت سفارشات مورد احتیاج و نظارت وصول را بعهده بگیرد ولااقل یك میلیون ریال وثیقه ملکی بسپارد .

۲ـ یکنفر مسئول فروش تولیدات داخلی که سه سال در کار فروشندگی باسمت مسئول سابقه داشته باشد و بتواند نظارت بر فروشندگان داخلی ،پذیرفتن سفارش دهندگان ،بازدید از کارخانه های تولیدی و همکاری با مهندسان آن کارخانه هارا بعهده بگیرد ولااقل یك میلیون ریال وثیقه ملکی بسپارد .

۳ـ یکنفر حسابدار درجه یك که اقلا ۵ سال سابقه حسابداری داشته باشد و باقوانین مالیاتی وتجاری و مقررات ثبتی کاملا آشنا باشد .

داوطلبان باید حائز شرایط زیر باشند :

۱ـ تبعه دولت شاهنشاهی ایران باشند .

۲ـ لااقل دیپلم کامل متوسطه داشته باشند .

۳ـ خدمت نظام وظیفه را انجام داده یابرك معافیت دائمی داشته باشند .

۴ـ با زبان انگلیسی آشنا باشند .

۵ـ سن آنها کمتر از ۴۰ سال باشد.

متقاضیان میتوانند درخواست های کتبی خود را که شامل مشخصات کامل (تاریخ تولد، سوابق تحصیلی و تجربی وغیره) وهمچنین آدرس کامل وشماره تلفن خواهد بود حداکثر تا پایان روز دوشنبه بیستم شهریور ماه به آدرس زیر ارسال دارند .

صندوق پستی شماره ۱۳۸۸ تهران ـ قسمت امور کارمندان

چرا
ری.اُ.واك
بهتر است ؟

ری.اُ.واك قوی‌ترین و بادوام‌ترین باطری برای هر نوع رادیو ترانزیستوری و چراغ قوه

ری.اُ.واك با ۵۰ کارخانه باطری سازی در سراسر دنیا بزرگترین سازنده باطری است

ری.اُ.واك
بیش از ۶۶ سال تجربه
وتخصص در صنعت باطری سازی جهان دارد

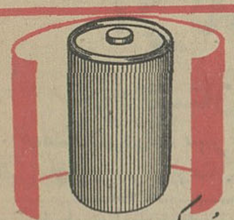

ری.اُ.واك اولین سازنده باطری با پوشش فلزی است

ری.اُ.واك اولین سازنده باطری با نوار اطمینان میباشد

در محافل و مجامع

دبیر کل بورس تهران

دکتر فریدون مهدوی ، معاون بانك توسعه صنعتی و معدنی‌ایران توسط هیئت مدیره بورس تهران بسمت دبیر کل بورس انتخاب‌شد. از آنجا که دکتر مهدوی ازابتدای امر در تهیه مقدمات تاسیس‌بورس شرکت موثر داشت ، باحفظ‌سمت این مسئولیت را قبول نمود تاهرچه زودتر آغاز فعالیت بورس تهران‌را فراهم سازد .

کنگره جهانی مستشرقین

بیست‌وهفتمین کنگره جهانی مستشرقین که از چهاردهم اوت «بیست‌وسوم مردادماه» با شرکت نمایندگان هفتادوشش کشور بنابه دعوت دانشگاه «ان‌آربر» در ایالت میشیگان تشکیل شده بود ، روز بیستم اوت «بیست‌ونهم مردادماه» پایان یافت‌ومتعاقب آن شرکت‌کنندگان در کنگره یك برنامه مسافرت دستجمعی در ایالات‌متحده آمریکا آغاز کرده‌اند . علاوه‌بر هیئت نمایندگی ایران که‌ازتهران دعوت شده بود ، بموجب دعوتنامه جداگانه‌ای آقای دکتر سیدمهدی روحانی سرپرست کانون اسلامی ایران دراروپا بعنوان نماینده‌جامعه تشیع‌درین کنگره شرکت‌داشت.

مسابقات کشتی قهرمانی ارتش‌های جهان

مسابقات قهرمانی کشتی ارتش‌های جهان طی‌روزهای۲٦ تا ۲۹شهریور ماه درکشور ترکیه برگزارمیشود وتیم ایران‌که درسالهای گذشته چند بار قهرمان ارتشهای جهان شده است نیز شرکت مینماید .

• **انتخاب تیم**

بهمین جهت روزهای ۸ تا ۱۰ شهریورماه یکدوره مسابقه کشتی انتخابی بین قهرمانان کشتی‌ارتش ازطرف انجمن ورزشی ارتش وزیر نظر فدراسیون کشتی ایران‌برگزار میشود و تیم قهرمان ارتش ایران جهت اعزام بترکیه تعیین‌میگردد.

درشورای مرکزی سازمان ملی حفاظت آثار باستانی ایران گفته شد :

آثار تاریخی اصفهان مرمت میشود

سازمان ملی حفاظت آثار باستانی ایران بریاست آقای پهلبدوزیر فرهنك و هنر در تالار کنفرانس آن‌وزارتخانه تشکیل گردید .

آقای دکتر محمود مهران مدیر عامل سازمان گزارش اقداماتی راکه در باره حفظ و حراست‌و مرمت آثار تاریخی ایران درنقاط مختلف مملکت خاصه دراصفهان بعمل آمده باستحضار اعضای‌شورا رسانید و از جمله اظهار داشت که طبق‌برآوردی که از تعمیر بنا های باستانی اصفهان صورت گرفته درسال جاری بالغ بر ۱۲ میلیون ریال خرج مرمت آثار تاریخی اصفهان خواهد شد که نیمی از این وجوه را شهر اصفهان تقبل وپرداخت نموده‌است .

طبق همین گزارش اکنون۱۰۹ بنای درجه اول تاریخی کشور در دست مطالعه کار شناسان فن می باشد تا پس از تهیه طرح و نقشه و آمادگی نسبت‌به‌تعمیرات آن‌اقدام شود واین‌طرحها بیشترشامل بنا های تاریخی آذربایجان و خراسان واستان مرکزی ایران میباشد .

• **روشنائی اماکن تاریخی**

مسئله روشنائی بنا های قدیم و با ارزش ایران از جمله‌هدف های سازمان حفاظت آثارباستانی است . هم اکنون روشنائی‌مسجد شاه اصفهان با همکاری و کمك های ذیقیمت کار شناسان‌ایطالیائی تحت نظر پروفسور «تئوچی »انجام گرفته و نسبت بروشنائی باغ و عمارت چهل ستون ، طرحی در دست اقدام است که به تدریج همه بنا های تاریخی کشور در پرتو نور درخشندگی خودرا در شب نشان دهد . مخارج روشنائی اماکن تاریخی رانصف شهرداری اصفهان ، ۳۵ در صد سازمان‌جلب سیاحان و ۳۵ در صد سازمان حفاظت آثار ملی تامین خواهند کرد.

مدیر عامل سازمان در خلال این جلسه از مساعدت‌های سازمان برنامه، شرکت ملی نفت وانجمن آثار ملی‌ودیگر افرادو موسساتی که سازمان حفاظت آثار ملی را حمایت میکنند سپاسگزاری نمود.

در جلسه دیروز شورای‌مرکزی آقای مهندس پارسا استاندارسابق اصفهان دعوت شده بود تاسبت باقداماتی که ایشان درمدت‌تصدی خود در اصفهان نسبت بحفظ و حراست آثار باستانی نموده و با سازمان‌ملی حفاظت آثار باستانی نهایت همکاری را معمول داشته قدردانی و تشکر بشود .

ابتدا آقای پهلبد بخدمات ما ارزش‌ایشان اشاره نموده‌ومراتب خوشوقتی وامتنان خود و شورای مرکزی را ابراز واعلام داشت سپس آقایان دکتر رضائی رئیس سازمان جلب سیاحان ، عصار معاون نخست‌وزیر و رئیس کل اوقاف ، تیمسارسپهبدآق‌اولی‌رئیس انجمن آثار ملی وسناتور دکتر صدیق عضوهیئت مدیره‌انجمن مزبور هر یك در باره خدمات‌آقای مهندس پارسا نسبت بحفاظت‌ابنیه تاریخی در مدت ماموریت اصفهان شرحی تمجید و تقدیر نمودند .

• **تاسیس انستیتو**

بمنظور تربیت گروه متخصص برای تعمیر بنا های تاریخی از طرف سازمان حفاظت آثارباستانی انستیتوئی در دانشگاه ملی به مدیریت‌پروفسورایطالیائی (سان‌بااولزی) استاد دانشگاه‌فلورانس تشکیل خواهد شد و موجبات همبستگی‌دانشکده‌معماری دانشگاه ملی‌ایران با دانشکده معماری دانشگاه شهر فلورانس فراهم می‌گردد.

برای انجام این امر ، قراردادی بین رئیس دانشگاه ملی و رئیس انستیتوی ایتالیائی وسازمان‌امضاء و مبادله شده است که بزودی موجبات تاسیس این انستیتومهیا خواهد شد تا بر اساس مطالعات مربوط بحفاظت و تعمیرات بنا ها وشهر های قدیمی ، افراد بصیرو مطلع انجام برنامه ها را بر عهده گیرند و دانشجویان بتوانند در کارگاه های تعمیراتی کارآموزی نمایند و علاوه برکارآموزی ، خدماتی از قبیل نقشه کشی تهیه طرح ، نقشه‌برداری باین گروه متخصص تحت نظر استادان فن واگذار خواهدشد . سازمان‌حفاظت آثار ملی فارغ‌التحصیلان انستیتو را باتساوی شرایط بر دیگر داوطلبان مقدم خواهد داشت و مهندسین معمار مورداحتیاج خودرا ازبین آنان انتخاب خواهدنمود .

ضیافت در سفارت برزیل

دیشب ضیافتی از طرف سفیر کبیر برزیل که سمت شیخ‌السفرائی‌دارد بافتخار آقای خوزه کارلوس‌تیکیرا معاون رهبراقلیت‌مجلس ملی‌برزیل که از شخصیت های معروف آن کشور میباشد، در عمارت‌سفارتخانه داده شد .

در عکس بالا آقایان روسای مجلسین ایران و سفیر کبیربرزیل با بانو و مهمان ایشان با بانو دیده میشوند .

هشدار

مدیر عامل برق تهران بمردم جنوب شهر

مدیر عامل شرکت‌برق‌منطقه‌ای تهران امروز جهت اطلاع مردم محلات پایتخت مخصوصا جنوب شهر اعلام داشت که بعد از ظهر امروز و فردا کارخانه برق‌فرح‌آباد باصدای مهیبی شروع بکار خواهد کرد .

مدیر عامل برق تهران به مردم محلات جنوب شهرواطراف کارخانه هشدار داد که از این صداهادچار ناراحتی ووحشت نشوند . صداهای شدیدی که از کارخانه شنیده خواهد شد مربوط به آزادشدن انرژی‌دیگها و شستشوی‌توربین‌ها می‌باشد و پس از پایان کارصدای ناراحت‌کننده‌ای از کارخانه برنخواهد خاست. دیگهای بخار کارخانه دارای نهصدوپنجاه درجه حرارت «فارنهایت» بافشار هزارو-دویست‌وپنجاه تن می‌باشد .

هنرمندان‌رادیو به‌بیمارستان بوعلی میروند

دهمین برنامه از سلسله برنامه های «هنربرای مردم »در ساعت شش ونیم‌بعدازظهر فردا باشرکت عارف ، نخست، گوگوش وزهره در بیمارستان بوعلی واقع در اوایل خیابان تهران نو اجرا می شود و جریان آن مستقیما از طریق تلویزیون ملی‌ایران و رادیوایران پخش خواهدشد .

برنامه امشب

تلویزیون ملی ایران

۶٫۵۷سلام شاهنشاهی- اعلام برنامه
۷٫۰۰ رپرتاژ مسابقات‌والیبال تیم بانوان ایران وشوروی
۸٫۳۰ اخبار
۹٫۰۰موسیقی ایرانی - آواز یاسمین و منوچهر
۹٫۳۰ اعلام برنامه های جشن هنر
۹٫۱۳ فیلم داستانی
۱۱٫۰۲ آخرین اخبار
۱۱٫۱۵پایان

بخش‌اول برنامه‌فردا
۱٫۰۰ سلام شاهنشاهی
۱٫۰۲ مضحك قلمی
۱٫۱۳ دفتر روز
۱٫۳۰ اخبار
۱٫٤۵ ساز سلو ، تار فرهنك شریف

برنامه امشب

تلویزیون ایران

۶٫۰۰ سلام شاهنشاهی
۶٫۰٤ خردسالان
۶٫۳۰پلیس وراهنمائی
۷٫۰۰ چشم‌انداز
۷٫۳۰ جلوه‌گاه هنر
۸٫۰۰ موسیقی ملی
۸٫۳۰ اخبار
۸٫۵۵ مطالبی پیرامون تاجگذاری
۹٫۰۰ تعقیب
۱۰٫۰۰ موسیقی شاد
۱۰٫۱۵ پری‌میسن

بخش‌اول برنامه‌فردا
۱۲٫۳۰ سلام شاهنشاهی
۱۲٫۳۲ نیازمندیها همراه با موزیك
۱٫۰۰توپولی
۱٫۱۵ دانی‌تاماس
۱٫٤۵ نظری به بخش دوم برنامه
۱٫۵۵ اخبار

تلویزیون آمریکا

۳٫۳۰ فیلم سینمائی
٤٫٤۵ فیلم آموزشی
۵٫۰۰ برنامه فلینت استونز
۵٫۳۰ بیمه‌های اجتماعی
۵٫٤۵ اخبار تلویزیونی هفته
۶٫۰۰ خلاصه اخبار جهان
۶٫۰۵ برنامه روی آکاف
۶٫۳۰راز من چیست ؟
۷٫۰۰اندی گریفیت
۷٫۳۰ مامور بی صفر یك
۸٫۰۰ نبرد
۹٫۰۰ خلاصه اخبار جهان
۹٫۱۵نمایش دنی‌کی
۱۰٫۰۵ فیلم سینمائی

تقویم اطلاعات

چهارشنبه ۸شهریور ماه ۱۳٤٦-۲۳جمادی‌الاول ۱۳۸۷ و۳۰ اوت ۱۹٦۷
اذان‌صبح‌ساعت۳و ۸ دقیقه
طلوع آفتاب‌ساعت۵و ۳٤دقیقه
غروب آفتاب‌ساعت٦و۲۷دقیقه

پیش‌بینی هوا

هوای کرانه های دریای مازندران و استان های آذربایجان کمی ابری ،در بعضی‌ساعات قسمتی ابری خواهد بود .
هوای تهران و بقیه نقاط ایران صاف گاهی همراه با مقداری ابرو گرد و غبار محلی پیش‌بینی می شود .
گرمترین نقاط بندرمعشور باحداکثر ٤۸ درجه وحداقل ۳٦درجه و خنك ترین نقطه همدان با حداکثر ۳۰ درجه وحداقل ۸درجه بوده‌است.
حداکثر درجه‌حرارت‌تهران ۳٤درجه‌و حداقل ۲۰ درجه بوده‌است .

اورژانس ۲٤ ساعته مجانی انجمن بهداری تهران
تلفن ٦۹۰۰۰
کشیك انجمن ٦٦۹٦٦
پزشکان ایران ٤٦۵۰۰

پمپ مخصوص
مواد غلیظ و قلیائی
تهروپ - میدان فردوسی
تلفن ٤۲۲۸۳
۱-۱۰ آ-۲٤۳۵۰

کف‌پوش برای منازل و محل کار
کالثوم
با دقت مخصوص آلمانی
براحتی بروی کلیه کف های فرسوده قدیمی نصب میگردد
تلفن : ٦٤۲۲٦-٦۱۳۰۸٤

اطلاعیه

درروزهای اخیر گروهی که‌خود راوابسته به‌کمیته برقراری گاردن پارتی بزرك قرن معرفی میکنند به موسسات مختلف مراجعه کرده ازطرف این کمیته مذاکراتی انجام‌داده وتعهداتی قبول‌نموده‌اندبرای‌آگاهی‌صاحبان صنایع ومدیران موسسات بدینوسیله اعلام میدارد کسانی که از طرف این کمیته مامور تماس باصاحبان صنایع وموسسات‌میباشند دارای کارت مخصوص بوده که دراین‌قبیل مراجعات ارائه خواهند دادو کسانی که‌فاقد کارت باشند بهیچوجه باکمیته وابستگی ندارند .

کمیته اجرائی گاردن پارتی بزرك‌قرن

مؤسسهٔ ایران آکسفورد

برای کلاسهای جدید زیر ثبت نام می‌کند :

۱- کلاس های مبتدی - متوسطه و عالی .
۲- کلاسهای L.C برای محصلین‌سابق کلاسهای کنکور یا اعزام محصل این موسسه یاکسانی‌که از عهده امتحانات مقرره برآیند .

ثبت‌نام همه روزه بجزایام‌تعطیل ازنه صبح تا دوازده و از ٤٫۵ تا ۷٫۵ بعداز ظهر .

نشانی: خیابان آناتول فرانس نبش ایتالیا شماره ۵۳-۵۱ -تلفن: ٤۳۸۵۵

دبیرستان دخترانه اخگر

زیرنظر: لیدا یکانی

باقوی ترین کادر آموزشی وآزمایشگاههای مجهز برای کلاسهای اول و چهارم ریاضی - خانه داری - طبیعی و ادبی ثبت‌نام مینماید .

بدانش آموزان بااستعداد بورس‌تحصیلی اعطاء میگردد .

زبان فرانسه یاانگلیسی در کلاس اول انتخابی‌است .

اول امیرآباد - شماره ۱۱٦ - تلفن ٤۱۳٦۲ ۱-۱۰ آ-۲٤۳۸٤

اعتماد کودک

اطلاعیه

منظم‌ترین پانسیون شبانه‌روزی اعتماد کودک

بمناسبت تاجگذاری اعلیحضرت‌همایون شاهنشاه‌آریامهر رهبر عالیقدر

موسسه تعلیم و تربیت اعتماد کودك‌شهر به آبانماه را دریافت نمیکند وکلیه‌مخارج پانسیون شبانه روزی و کودکستان با ایاب وذهاب بعهده موسسه خواهد بود.

نصرت امیرآباد جلالی‌جنوبی تلفن ٤۱۱٤۱

SHIA'ISM
BY: S. GHAFFARI

کتابیکه برای نخستین‌بار در زبان انگلیسی،مذهب‌شیعه را بطرزبیسابقه و جالبی بجهانیان معرفی میکند -ازمطالعه، مخصوصا اهداء آن بدوستان انگلیسی‌دان خویش غفلت نفرمائید . مرکز پخش : کتابخانه سنائی ، شاه‌آباد .

توضیح

چون در مورد چاپ شماره تلفن پارك ساعی‌اشتباهی رخ داده‌بدین‌ترتیب‌اصلاح‌میگردد ٦۲۵۲۰۰ تلفن پارك ساعی میباشد .

آغاز هفته دوم نمایش‌در

سینما ماژستیك

لورل و هاردی

عزیمت تیم کشتی فرنگی ایران

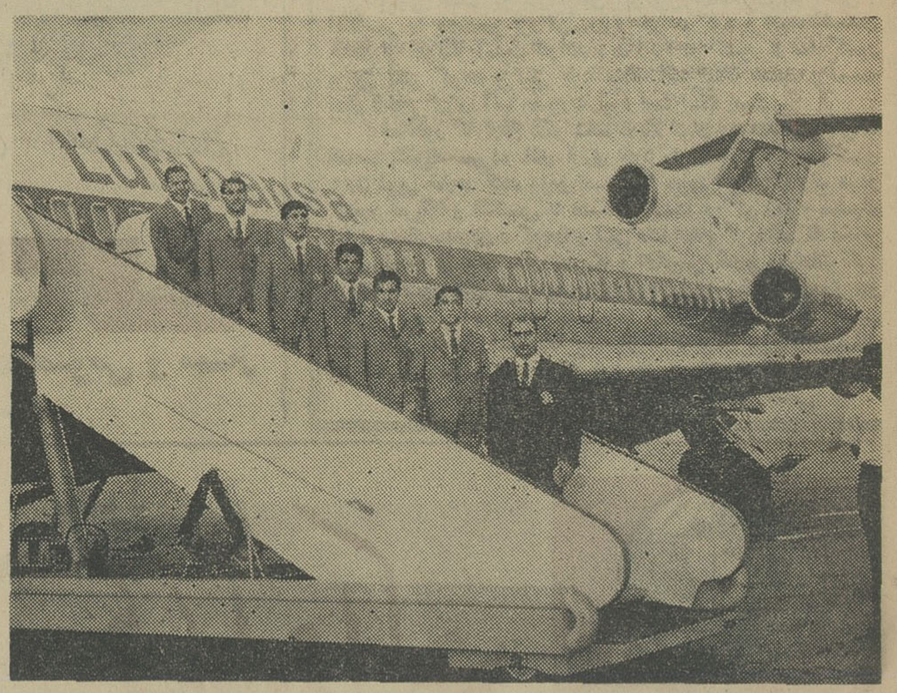

تیم کشتی فرنگی ایران جهت شرکت درمسابقات‌جهانی‌باهواپیمای لوفت‌هانزا عازم کشور رومانی گردید .
عکس‌بالا کشتی‌گیران‌ایران‌درجلوی هواپیمای شرکت هواپیمائی لوفت هانزا دیده میشوند .

ARMAGHAN-eTARBIAT

ارمغان تربیت

کودکستان دبستان پانسیون

موسسه‌ای‌درحد بهترین و مجهزترین کانون‌های تربیتی جهان .
قبل ازثبت‌نام ازارمغان تربیت‌دیدن فرمائید . تلفن ٦۲۹٤۲٤

«پانسیون ارمغان تربیت»

برای دختران دانشجو

در ساختمانی مجهز بااطاقهای مبله ۲ نفره تعدادی دانشجوی‌دختر بامعرفی دانشکده مربوط می پذیرد .

خیابان پهلوی سه راه عباس آباد تلفن ٦۲۹٤۲٤ -۱-

ترجمه مقالات خارجی

کنفرانس سران عربی عرصه بروز اختلافات اعراب شده‌است

از : لوموند

شکست، سرنوشت محتوم کنفرانس سران عرب

باتشکیل کنفرانس «عالی» خرطوم شکافی که کشورهای میانه‌رو عربی را از کشورهای «ترقیخواه عربی» جدا میکند بیش از هرزمان دیگر بچشم میخورد و بدون شك در جلسات کنفرانس هنگام بررسی طرح ملك‌حسین و مسئله تحریم اقتصادی کشورهای «دوست اسرائیل» بویژه امریکا و انگلیس این اختلافات عمیق‌تر خواهد شد.

وزیران امور خارجه کشورهای عضو جامعه عرب در کنفرانس اخیر خود نتوانستند درباره این دومسئله باهم توافق نظر کنند و ناچار رسیدگی باین اختلافات را به سران «عالی» جهان عرب محول کردند. ولی تصور نمی‌رود که آنها نیز بتوانند کار مثبتی انجام دهند نگاهی به لیست رهبرانی که در کنفرانس شرکت میکنند این موضوع را تائید می‌کند.

از سیزده کشور عربی تنها روسای جمهوری وپادشاهان هشت کشور در خرطوم اجتماع کرده‌اند. ادریس‌السنوسی پادشاه‌لیبی، سلطان حسن دوم پادشاه مراکش و حبیب بورقیبه رئیس جمهوری تونس از سه‌روز قبل اطلاع داده بودند که در کنفرانس حضور نخواهندیافت.

تلاش جمال عبدالناصر نیز برای آنکه سرهنك بومدین ونورالدین اتاسی روسای جمهوری الجزایر و سوریه را وادار کند که در کنار او در کنفرانس خرطوم بنشینند بی‌نتیجه ماند. معذلك در خرطوم یك محیط خوش‌بینی وجود دارد. سودانیها میگویند که همین تشکیل کنفرانس خود یك پیروزی بزرك بشمار میرود و ممکن است رهبران شرکت‌کننده درآن بتوانند زمینه مساعدی برای حل اختلافات موجود فراهم سازند.

در جلسات سران کشور های عربی چندین طرح پیشنهادی مورد بررسی قرار می‌گیرد که یکی از آنها از طرف مصر تسلیم شده است.

* طرح مصر

در طرح مصر پیش‌بینی شده‌است که اگر نیروهای اسرائیل به مواضعی که روز پنجم ژوئن در اختیار داشتند عقب‌نشینی کنند کانال سوئز برای رفت‌وآمد کشتی هاباز خواهد شد و کشتی‌هائی که مقصد آنها اسرائیل است نیز میتوانند از این راه آبی عبورکنند بشرط آنکه دارای پرچم اسرائیل نباشند.

همچنین به‌اسرائیل درخلیج‌عقبه اجازه کشتی‌رانی داده خواهد شد مشروط براینکه حاکمیت مصر براین خلیج برسمیت شناخته شود اما پیشنهادهای ملك‌حسین که حبیب بورقیبه نیز از آن پشتیبانی میکند جنبه منطقی‌تری دارد. پادشاه اردن در پیشنهاد سه‌ماده‌ای خود ضمنا درخواست کرده است که روابط بین غرب و کشورهای عربی بحال عادی بازگردد.

اما شك نیست که این‌پیشنهاد با مخالفت جناح افراطی کشورهای عربی (سوریه الجزایروعراق) روبرو خواهد شد دولت عراق‌درقطعنامه‌ای که در کنفرانس وزیران دارائی عربی در بغداد مطرح‌ساخت‌پیشنهاد کرد که صدور نفت به کشورهای غربی تاسه‌ماه دیگر متوقف شود. درحالیکه بسیاری از کشورهای‌عربی اعلام داشته‌اند که قبول پیشنهاد عراق برای آنها فاجعه بزرگی بوجود خواهد آورد.

* ۷ و ۷۰۰ میلیون

آنها میگویند بسته‌شدن چاههای نفت هفتصد میلیون دولار باعراب خسارت وارد میکند در حالیکه کشورهای واردکننده نفت بیش از ۷ میلیون دولار ضرر نمی‌بینند.

از این رو سه کشور مهم تولید کننده نفت (عربستان سعودی، کویت و لیبی) بشدت با پیشنهاد عراق مخالفت می‌کنند.

موضوع مورد اختلاف دیگر خارج کردن اندوخته پولی کشور های عربی از بانکهای انگلیس است که به‌سه میلیاردوپانصد میلیون فرانك بالغ میشود.

دراین‌میان جمال عبدالناصر که در بین کشورهای میانه‌رو (تونس مراکش، اردن، لیبی، عربستان سعودی، لبنان و کویت) و سه کشور افراطی عربی قرار گرفته دچار دودلی‌وسرگردانی شده‌است.

باین ترتیب از هم‌اکنون‌میتوان نتیجه کنفرانس خرطوم راپیش‌بینی کرد تنها مسئله‌ای که ممکن‌است در اجتماع سران کشورهای عربی حل و فصل شود بحران یمن است. بدون شك نخست‌وزیر سودان از حضور ملك‌فیصل وجمال‌عبدالناصر در شهر خرطوم حداکثر استفاده رابرای پایان‌دادن به جنك یمن خواهد کرد.

اوضاع فدراسیون عربستان جنوبی بشدت بحرانی است وبنابگزارش خبرگزاریها دریکی دو شیخ نشین از طرف سازمان‌های تروریستی شبه کودتاهائی روی داده است. دربعضی ازاین‌نقاط سربازان انگلیسی دربرابرتروریستها مقاومت میکنند. این‌عکس یك صحنه از یورش سربازان انگلیسی را به مواضع تروریست‌ها نشان میدهد.

۳ـ دختر استالین سخن میگوید

دستنویس کتابم‌را به‌هند فرستادم

در آخرین روزهای عمرش، تنهائی، ناخشنودی، نارضائی‌و سرخوردگی از هرکس که در اطرافش بود، بی‌اعتقادی، سوءظن او را در خود فروبرده بود. او حتی دچار این سوءظن بود که در من چیز زشتی نسبت به او وجود داشته باشد.

در نوشتن ۲۰ نامه هدف من نشان دادن جریان این وقایع بوده است من هیچ علاقه‌ای نداشته‌ام که پدرم را بعنوان سیاستمداری در معرکه تحریکات و مبارزات سیاسی مجسم بکنم. این چیزی‌است که همه میدانند.

برای من مهمترین چیز ترسیم چهره یك مرد وخانواده او وزندگی خانوادگی او و روابطش با افرادی که باو نزدیك بودند بوده است.

این نقطه نظر من در کتاب (حالا میگویم کتاب، زیرا ۲۰ نامه بصورت یك کتاب درآمده است) بوده است گاهی اززبان مردم وحتی از دوستانم دراینجا میشنوم که میگویندا گرکتاب شما یك کتاب سیاسی نیست پس چرا مسکو آنقدر در باره آن خشمگین شده است؟

چرا رهبران شوروی گمان میکنند که کتاب «۲۰ نامه» یك دوست «مراسم پنجاهمین سالگرد انقلاب روسیه را خراب خواهد کرد؟ چرا آنها میکوشیدند که انتشار این کتاب را بتعویق بیاندازند؟ وچرا حالا باتحریف کردن آن میکوشند از اعتبار بیاندازندش؟

من فکر میکنم علت اصلی نارضائی آنها از این کتاب این باشد که رهبران شوروی نمیخواهند یك تبعه شوروی دارای عقیده‌و نظریه مخصوص بخود باشد.

آنها نمی‌توانند قبول کنند که یك فرد، یك شخص و خلاصه یك موجودانسانی بتواند خودش تصمیم بگیرد. آنها هنوز نمیتوانند بپذیرند که من فقط روی تصمیم خودم روسیه را ترك کردم وهیچگونه توطئه‌ای در کار نبوده وهیچکس ترتیب کار راداده‌ویمن کمك نکرده است. آنها نمی‌توانند اینها راباور کنند. آنها فقط به اقداماتی که توسط یك سازمان ویك گروه انجام میشود اعتقاد دارند. آنها ۵۰ سال کوشیده‌اند تا مارا وادارکنند که همگی یکجور فکر کنیم. یك عقیده داشته باشیم، از یك نوع هنر لذت ببریم. یك جور شعر را دوست داشته باشیم. یك نوع موسیقی را ترجیح بدهیم وهمه یك عقیده‌مشترك سیاسی داشته باشیم.

ووقتی می‌بینند که زحمات ۵۰ ساله‌شان بی‌نتیجه بوده و هنوز هم مردم عقاید خاص‌خودشان را دارند بشدت خشمگین میشوند. آنها نمی‌توانند بمن که درروسیه متولد وبزرك شده‌ام و آثارمارکس را مطالعه نموده‌ام اجازه بدهند که از خودم عقیده‌خاصی داشته باشم. آنها حتی نمی‌توانند بگذارند کتابی در باره زندگی خودم بنویسم. آنها حرفهائی راکه در این کتاب زده‌شده‌قبول ندارند.

باین علت است که آنها آنقدر از این کتاب بدشان می‌آید. اما بنظر من کار آنها خنده‌آور است.

سئوال: آیا هیچ نسخه‌ای از کتابتان در روسیه مانده‌است؟

جواب: کتاب «۲۰ نامه» را ۴سال قبل نوشتم یکسال بعد دستنویس کتاب توسط یکی‌از دوستان نزدیکم خوانده شد و یکی ازآنها درسه‌نسخه‌ماشین شد.

ازاین سه نسخه یکی نزدآن دوستم در لنینگراد ونسخه‌دیگر نزد دوست دیگرم درمسکو وسومین نسخه نزد خودم ماند. دستنویس نیز پیش من است، موقعیکه محاکمه سینیاوسکی و دانیل (نویسندگان معروف شوروی که باتهام انتشار کتاب های مضر بحال جامعه محاکمه وزندانی شدند) من نسخه خطی را از بین بردم و نسخه ماشین شده‌ای را که نزدم بود بوسیله یك دوست هندی به‌هند فرستاده شد. درست یادم‌نیست که‌چرا و چگونه نسخه مزبور را به‌هند فرستادم اما این کار لابد باین سبب صورت گرفت درشوروی نسخه های چاپ نشده کتابها اغلب بدست ماموربن دولتی می‌افتدو آنها این نسخه ها را از بین میبرند. بهرحال بهترین‌راه این بود که‌نسخه‌چاپ نشده‌کتاب درجای امنی حفظ شود.

ناتمام

بخاطر بزرگداشت باشکوه‌ترین جشن ایران زمین
بمناسبت تاجگذاری شاهنشاه آریامهر
طرح و اجراء غرفه
کاوانصری
تلفن ۳۴۷۶۰
موسسه پاسارگاد تمامی‌اوقات خودرا درشبانه روز وقف انجام هرنوع سفارشات خطاطی وامور دیگر وحك شیرو خورشید برروی پرچم بخاطر سپاس بی‌پایان این مراسم مینماید.
آ ـ ۲۴۸۷۳

اکنون یک اسم
بزودی یک حماسه

نوادا اسمیت
"NEVADA SMITH"

سومین هفته در

مولن روژ

آگهی مناقصه

سازمان مرکزی‌شرکتها وابسته بوزارت اقتصاد مقدار ۳۳۲ قلم آهن آلات و لوازم فنی کارخانه سیمان لوشان را بشرح برك‌صورت مشخصات و شرایطی که جداگانه تهیه و در دبیرخانه سازمان‌مرکزی موجود است از طریق مناقصه خریداری مینماید.

داوطلبان شرکت در مناقصه میتوانند همه روزه باستثنای ایام تعطیل تا آخر وقت اداری روز ۱۸ر۶ر۴۶ برای دریافت برك‌شرائط مناقصه و نمونه قرارداد و تسلیم پیشنهادات خودبه دبیرخانه‌سازمان مرکزی واقع در کاخ گمرکات مراجعه نمایند پیشنهادات واصله درساعت‌ده(۱۰) صبح‌روز ۱۹ر۶ر۴۶ در دفتر کمیسیون سازمان مرکزی باز و قرائت خواهد شد حضور پیشنهاد دهندگان در جلسه مناقصه آزاد و سازمان مرکزی شرکتها در رد یا قبول یك و یا کلیه پیشنهادات واصله مختار است.

الف ۵۰۸۰
سازمان مرکزی شرکتها
۱ـ۲ آ ـ ۳۴۲۹۴

آگهی مناقصه

شرکت سهامی کل‌معادن وذوب فلزات ایران مقدار.

۱ـ دوازده میلیون متر فتیله ۱۲۰۰۰۰۰۰ متر

۲ـ دوازده میلیون عدد چاشنی معمولی ۱۲۰۰۰۰۰۰عدد

۳ـ پانصد هزار عدد چاشنی تاخیری ۵۰۰۰۰۰عدد

۴ـ پانصد هزار عدد چاشنی الکتریکی فوری ۵۰۰۰۰۰ عدد

را ازطریق مناقصه خریداری می نماید داوطلبان شرکت درمناقصه میتوانند برای دریافت برك‌شرایط و مشخصات همه‌روزه در اوقات اداری و حداکثر تاآخر وقت‌اداری روز شنبه پانزدهم مهرماه ۱۳۴۶ (آخرین روز قبول پیشنهادات) به قسمت بازرگانی شرکت واقع در خیابان دانشکده مراجعه فرمایند.

الف ۵۰۸۳
شرکت سهامی کل معادن و
۱ـ۲ ذوب فلزات ایران

۴۰ سال قبل در همین روز

اطلاعات

کلاه پهلوی در مجمع عمومی اطاق تجارت

دیشب مجمع‌عمومی اطاق تجارت طهران مرکب از هیئت منتخبه اعضاء اطاق تجارت و سایر تجار که قریب یکصدوپنجاه نفر بوده‌اند تشکیل گردید واز نقطه نظر متحدالشکل نمودن لباس تصمیم نمودند کلاه پهلوی سربگذارند. بطوری که در جلسه عمومی دیشب مذاکره و تصمیم گرفته شده است درنظر دارند این تصمیم را طوری اجرا نمایند که روز یکشنبه ۱۷ ربیع‌الاول که مصادف با عید ولادت حضرت رسول اکرم‌میباشد عموم هیئت نمایندگان اطاق تجارت و اصناف باکلاه پهلوی‌در مراسم سلام شرکت جسته و حضور همایونی تشرف حاصل نمایند و مقرر گردید از امروز تا روز معهودمتدرجاعموم اعضای اطاق تجارت و هیئت تجار کلاه و لباس خودرا تغییر دهند.

اجرای تصمیم اطاق تجارت

برحسب‌تصمیم متخذه دیشب در مجمع اطاق تجارت امروز یکعده از آقایان اعضاء اطاق تجارت و غیره از قبیل آقایان‌حاج میرزا ابوطالب اسلامیه. حاج‌میرزامحمدتقوی. نیك‌پور. کاشف. حاج میرزا علی وینه. میرزا محمد رضا طهرانچی. صدریه. محمد آقا سپهر حاج محمد تقی کتابفروش. حاج میرزاعبداله طهرانچی. قاضی‌زاده. آقا غلامحسین دخانیان کلاه پهلوی سرگذاشتند.

حکمران همدان

آقای مخبرالدوله هدایت از طرف وزارت داخله بسمت حکومت همدان منصوب گردید

ریاست پرسنل‌مالیه

آقای محمدعلی میرزا دولتشاهی (مشکوةالدوله) نماینده مجلس شورایملی از طرف وزارت مالیه بسمت ریاست پرسنل آن وزارتخانه منصوب گردید.

نمایندگان کرمان

انتخابات شهر کرمان واطراف بکلی خاتمه یافته ودرنتیجه موید‌الاسلام احمدی ودبستانی حائزاکثریت وبنمایندگی دوره هفتم انتخاب شدند.

متخصص جنگل

کنترات مسیوفن‌دم‌هاگن متخصص جنگل‌ها لغو و مراتب بمشارالیه ابلاغ گردید.

صحیه‌جنوب و قرنطینه و مریضخانه‌انگلیسها

از بندر لنگه اطلاع میدهند پس از آنکه معلوم شد خبر بروز مرض وبادر هنگام بی‌اساس بوده است، بایستی جهازات از قرنطینه نیز آزاد و قرنطینه مرتفع گردیده عبور ومرور آزاد شود. در این خصوص مناقشاتی بین آقای دکتر فقیهی و دکتر الکسی مامور قرنطینه رخداد. دکتر الکسی میگفت نبایستی قرنطینه مرتفع شود وبالاخره منجر باین شد که بمرکزراپرت داده شود ولی فورا از طهران اطلاع رسید که قرنطینه برداشته شود این اقدام از نقطه نظر استیلائی که انگلیسها در جنوب داشتند تاثیر کاملی بخشید ودوشن میکرد که آنها دیگر بهیچوجه حق مداخله در امور قرنطینه‌های جنوب نبایستی‌داشته باشند و ماخود موفق باداره کردن حفظ الصحه خلیج شده‌ایم.

در خصوص تحویل گرفتن یك‌باب مریضخانه جنوب که متعلق‌بانگلیسها بود نیز اقدامات لازم از طرف وزارت داخله بعمل آمده ودر نتیجه موافقت شده است که‌اداره صحیه‌نماینده خودرا تعیین نماید تا مریضخانه مزبور را تحویل گیرند.

واگذاری اراضی

برای احداث بناهای جدید که کمپانی نفت جنوب درنظر دارد در اراضی آبادان بنا نماید چندی پیش پیشنهادی بوسیله وزارت فواید عامه تقدیم هیئت دولت شده‌بود هیئت‌وزراءبرحسب تقاضای کمپانی نفت جنوب در یکی از جلسات اخیر خودموضوع را مطرح‌و با موافقت وزارت مالیه تصویب نمودند که ۳۲۴ جریب از اراضی قسمت غربی آبادان که در نقشه موسسات شرکت نفت مزبور است بکمپانی نفت ایران وانگلیس‌واگذار گردد که بمصرف ساختمان وابنیه لازمه برسانند.

(نقل از اطلاعات، هشتم شهریورماه ۱۳۰۷)

ازفردا هفته دوم نمایش‌در
دنیا ـ نادر ـ مراد ـ شرق
رامسر ـ جهان ـ کارون
جی ـ فلور ـ ماندانا ـ فرح
دریکهفته نمایش‌که گذشت علاقمندان آثار سینمای فارسی ازاین‌فیلم کمدی وسکسی استقبال شایانی بعمل آوردند شماهم این‌فیلم را حتما به‌بینید.
دنیای قهرمانان
بوئیمار فریاخاتمی

بهمنیار ـ مینا
قدکچیان ـ اسدزاده ـ نادره
آراسته

کاشی سعدی
چون با حرارتی بیش از حرارت کوره های مُشابه پخته میشود، ترك نمیخورد، رنگ ثابت دارد
کاشی سعدی
همه جا میدرخشد

از: جمشید هاتف

انتقاد
گدایان بین‌المللی!

سلانه سلانه از خیابان می‌گذشتم تابخانه بروم ، خستگی روز و هوای سبك شبهای آخر تابستان تهران بمن فرصتی داده بود تادارالخلافه راکه در روز غبارآلود و سرشار از هیاهو وجنجال است بافراغ‌خاطر نظاره‌کنم .

روزها تهران بارفت وآمد سرسام‌آورش آنچنان خود را بیگانه نشان میدهدکه شب او را درسکون نیمه‌شب نمی توان باز شناخت و شاید فقط دراین لحظه‌ها باشدکه بتوان این‌عروس خفته و آرایش شده را از نزدیك دید تازه اگر این لطف دیدار ولذت پرسه‌زدن را قاصد شبانه‌ای برهم نزند وعربده مستانه‌ای آنرا نشکند .

چند ماشین یراق‌شده و تازه نفس که بچبران کندروی روزانه نوعی چهارنعل تاختن را درخیابانها برای خود انتخاب‌کرده بودند و آسوده وبلامنازع ! دور از چشم‌گشتی شب و پاسداران نظم عمومی شهر را زیرپای مرکب آتشین بودند راه‌پیمائی مرا قطع‌کرد و ناچار شدم سرچهارراه توقفی اجباری داشته باشم ، نگاهم بیخیال تاریکی را میکاوید واز دور سایه‌ای بقد و قواره یك تیر چراغ‌برق شکسته آنطرف چهارراه دیدم ، یکبار دیگر چشمهایم را بدو نقطه خلوت خیابان انداختم ووقتی از نرسیدن و یااحتمال ظهور اجل معلق‌که همان ماشین‌های سواری‌باشداطمینان پیداکردم از چهارراه گذشتم .

سایه ناشناس‌که حالا طرح قد بلند خودرا دربرابر دیدگانم گرفته بود جلویم ایستاد . نگاهی بقیافه‌اش انداختم ، جوانی بود برنا باریشی انبوه و موهای بلند فکرکردم غریبه‌گرفتاریست در این نیمه‌شب تابستانی ، ولی فاصله‌ام از دوقدم نگذشته بودکه زمزمه‌اش مرا از رفتن باز داشت .

- ببخشید ؟

بازهم تصورکردم نشانی خانه‌ای‌را میخواهد یانیازی‌براهنمائی دارد پرسیدم :

- بله بفرمائید .

خطوط چهره ناشناس درهم رفت ، پیشانیش پراز چروك‌شد فهمیدم دنبال لغتی ویا جمله‌ای میگردد و همین تامل ، زبان‌ندانی وبیگانگی او را نشان داد و دانستم از این ولایت نیست و سخت محتاج است .

گفتم‌کجا میخواهید بروید . گنك و حیرتزده بمن نگاه‌کرد وگفت ، بمن‌کمك‌کنید !

خنده‌ای‌کردم بحکم ادب و آئین معاشرت که شما بگوئید چه میخواهید شاید بتوانم خدمتی انجام دهم .

اینبار زبانش‌سنگین نبود ولغتها را خوب‌میشناخت وطوطی‌وار حرفش را زد .

- من توریست هستم ،کمی بمن پول بدهید .

شنیده‌بودم‌کشورهائی هستندکه از برکت‌وجود «توریست» یعنی همان جهانگرد علیه ماعلیه ! بودجه‌ای متعادل و سودی سرشار دارند . جوان را روانه‌کردم وبا این حسرت راه را تا خانه پیمودم‌که‌کاش‌کوشش جلب سیاحان بجذب این‌گونه «توریستها» محدود نباشدکه الان خودمان از این حضرات یك‌لاقبا وسرگردان فراوان داریم واصلا تحلیل جنین موجوداتی از آثار تاریخ باستان ویا قلمزنیهای هنرمندان اصفهان هم چندان غرورآمیز نیست و یحتمل‌که بعدها مسئله‌ای بشود بنام «گدایان توریستی» در این شهر هزار مساله .

شکایات مردم
شهریه مدارس ساری افزایش یافته؟!

طوماری بامضای عده زیادی از اهالی ساری رسیده که در آن نوشته‌اند: متاسفانه شورای آموزش و پرورش شهرستان ساری شهریه دانش‌اموزان را ترقی داده است . اهالی ساری در نامه خود اضافه نموده‌اند : در دورانی که ایران پرچمدار پیکار جهانی با بیسوادی قلمداد شده است و سپاهیان‌دانش و بهداشت دراقصی نقاط کشور گسترش یافته و برایگان دراختیار مردم قرار گرفته شهریه مدارس ساری از سیصد ریال (دوره اول دبیرستان) و پانصد ریال «دوره‌دوم دبیرستان»به‌یکهزار ریال ویکهزار و پانصد ریال ترقی داده‌اند ، در صورتیکه چندی‌قبل وزارت آموزش و پرورش رسما اعلام کرده که شهریه مدارس نبایستی ترقی کند، چرا شورای آموزش و پرورش‌باین امرتوجهی نمینماید . با اینکه‌لازم است یادآوری گردد که اولیاء

پایان سرویس کار !

اتوبوسهای شرکت واحد که‌در جاده شهر ری کار میکنند ، ساعت دو بعد ازظهر که میشود باصطلاح «می‌خوابند» از رئیس خط سئوال میکنم که حالا کارمندان دولت قصد عزیمت دارند ، چرا اتوبوسها تعطیل کرده‌اند ، جواب میدهد : سرویس کارآنها تمام شده است، یاللعجب مسافر آماده و بلیط را خریده وصفدرا بسته ولی سرویس کار تمام شده!این تعویض‌سرویس را در تمام خطوط بساعاتی منتقل کنید که مسافر کمتر میشود نه اینکه درست سر بزنگاه جلوی حرکت اتوبوسها را بگیرند ومردم را منتظر بگذارند . مسافر

وای بحال میان راه !

درروز ٤٦ر٦ نیمساعت‌تمام قبل ازظهر درایستگاه اتوبوسهای مهرآباد واقع‌در میدان ۲٤ اسفند ایستادم که یك اتوبوس بیاید و نیامد ! بالاخره از یك خط دیگر یك اتوبوس آمد و از صف طویل مسافرین تعدادی سوار کرد و رفت ، ملاحظه بفرمائید اینجا مبداء بود و بعد از نیمساعت هنوز صف مسافرین معطل مانده و ای‌بحال مسافرین میان راه .

علی‌اصغر بیات

گفتگوی تلفنی با ۳۰۰۱۰

اهالی محترم تهران هرروز بعد از ظهرها بجز ایام تعطیل از ساعت ٦ تا ۷ر۳۰ میتوانند تلفنی درددلها وگرفتاریها وشکایتهای خودرا باما درمیان بگذارند .

* جنوب شهریها

جنوب شهری ها را چان به جانشان کنند جنوب شهری هستند ! شما ببینید چند وقت است که‌این خیابان مولوی را کنده‌اندو کابل کشی کرده‌اند، اینمدت‌وسط‌خیابان‌خاکی‌مانده واسفالتش نمی‌کنند ، روز ها‌که اتومبیلهای فراوان از اینجامی‌گذرد آنچنان خاکی میشود که چشم چشم را نمی‌بیند ، چرااین طور است وبه سلامت مردم توجه نمیشود ؟ برای اینکه جنوب شهری هستند ، اگر یکی از خیابانهای شمال شهر این وضع را داشت مردمش شهرداری را رسوا میکردند !

روشن قیاسی

* تکلیف چیست ؟

درشمیران امانیه کوچه زینت شخصی مشغول ساختمانی عظیم است که مصالح ساختمانی خود را در کوچه زینت میریزد در نتیجه هم راه بند می‌آید و هم گردو خاك تولید میشود کسی‌هم زورش باو نمیرسد تکلیف ما چیست ؟

هاشمی

* صرف وقت

حالا که شهرداری اقدام به آسفالت وترمیم‌خیابانهای تهران نموده است خوبست‌چند روزی‌هم وقت خودرا برای آسفالت خیابان منصور در یوسف‌آباد صرف‌کند

پورمعزی

* واخواست سفته

من یکی‌از دبیران این‌پایتخت هستم بهمن‌ماه‌سال گذشته بین ساعت ۲تاچهار بعداز ظهر که‌در مدرسه مشغول تدریس بودم‌دزد بخانه ما آمد و تمام اثاثیه مرا باخود برد چون نزدیك عیدبودبه امیدآنکه از فروردین ماه‌وزارت آموزش و پرورش مابه‌التفاوت حقوقمان را میدهد رفتیم مقداری جنس قسطی برداشتیم ودرمقابل آن‌سفته‌دادیم ولی‌وزارت‌آموزش وپرورش‌به‌قول خودوفا نکرد و مابه‌التفاوت ها رانداد در نتیجه تمام سفته ها واخواست شده و نمیدانیم چکار بکنیم .

دبیر

* ضرر ندارد

میخواستم شرحی راجع‌به‌این سروصدای کارخانه یخ سازی کریستال بنویسید که‌اعصاب‌ما را خراب کرده هرچند کسی‌به این حرفها گوش نمی‌کند ولی باز نوشتنش ضرری ندارد !

اسماعیل محمدی

* این پا آن پا !

همه روزه ازساعت دو تا چهارونیم بعدازظهر رانندگان اتوبوسهای خط ۴۳۰ درانتهای خط استراحت می‌کنند!آنوقت مسافرین بیچاره واز همه‌جا بی‌خبر باید برای‌رسیدن‌اتوبوس در زیر آفتاب سوزان این‌پاو آن‌پا کنند .

ناصراشتهاردی

پاسخ به نامه‌های مردم

باعث شلوغی میشود

اداره محترم روزنامه اطلاعات عطف بشرح مندرج در شماره ۱۲۳۱٦ مورخ۷ر٤٦ تحت‌عنوان (اتلاف وقت) چون نصب باجه در نزدیکی تابلو موجب شلوغی و اردحام درایستگاه‌میگردد لذا باجه بلیط فروشی خط ۱۲۹ کمی بالاتر نصب‌گردیده است .

رئیس اداره اطلاعات و مطبوعات شرکت واحد - منصور ذوالفقاری

یداوری شد

اداره محترم روزنامه اطلاعات عطف بشرح مندرج در شماره ۱۲۳٦۲ - ۳۰ر٥ر٤٦ آن جریده تحت عنوان (ایستگاه بیهوده) بامضاء یعقوب ژاله اشعار میدارد.

به‌سرپرست خط ۲۱۱ دستور داده شدکه ضمن تذکر وآموزش لازم بکارگران ابوابجمع آنخط در تامین رفاه بیشتر ایاب وذهاب مسافرین دقت ومراقبت لازم بعمل آورد .

رئیس اداره اطلاعات و مطبوعات شرکت واحد - منصور ذوالفقاری

برای آزمایش است

اداره محترم روزنامه اطلاعات عطف بشرح مندرج درصفحه اول روزنامه گرامی اطلاعات شماره ۱۲۳٦٤ تحت عنوان « در بعضی ساعات روز برق تهران خاموش خواهد شد» اشعار میدارد :

شرکت برق منطقه‌ای تهران به منظور جریان دادن برق به‌پستهای ترانسفورماتور بزرك وکوچك که اخیرا نصب گردیده و آزمایش کابلهای فشارقوی و فشار ضعیف وهمچنین عملیات آزمایش نیروی سد شهیانو فرح‌که بتهران انتقال خواهد یافت‌ناچار از قطع موقت وکوتاه برق بعضی از نقاط شهر می باشد ولی سعی خواهد شد که این قطع و وصل‌ها از نیمه‌شب تاساعت ٦صبح صورت‌گیرد که نیروی برق کمتری مورد استفاده ساکنین‌محترم پایتخت میباشد.

علیهذا برای عملیات آزمایش فقط درساعات آخر شب استفاده خواهدشد وبهیچوجه این شرکت روزها و اوائل شب برق شهر را قطع نخواهد نمود .

شرکت برق منطقه‌ای تهران

اعتراض وارد نبود

روزنامه شریفه اطلاعات‌اعتراض آقای قدرت‌اله صفری در ستون گفتگوی تلفنی موضوع تاسیس آرایشگاه درمجاورت‌مشارالیه‌لزوما به اطلاع میرساند آرایشگاه مورد شکایت سابقه ۱۹ ساله درمحل دارد با تغییر ساختمان ۵۵ متر نزدیك‌تر به آرایشگاه بنفشه‌منتقل شده و مورد شکایت درکمیسیون حل‌اختلاف‌دقیقا رسیدگی واعتراض آقای قدرت‌اله صفری غیر وارد و اقدام اتحادیه با مقررات آئین‌نامه منطبق بوده است .

رئیس شورای عالی اصناف - قبادیان

جدول کلمات متقاطع
شماره ۳۵۳۱

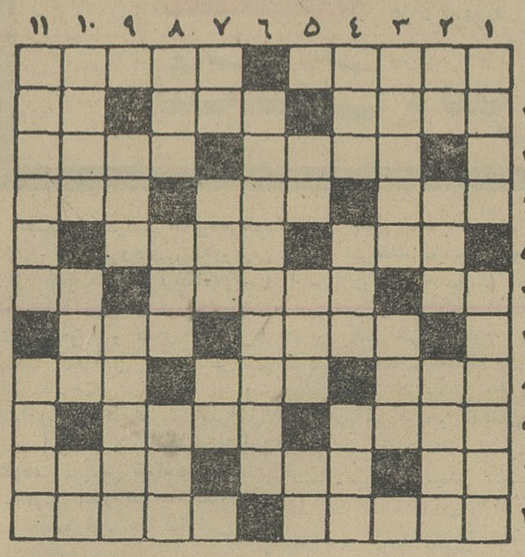

افقی : ۱- آنجاکه پای استدلال لنك شود این یکی‌به‌میان می‌آید - وارونه ۳- دیوارقلعه - دخترخانم فرنگی - واجد سطح ۳- تاچندی دیگر دندانها را بهم میزند - کوهی درایران ٤- مرغ سعادت افسانه‌ای - منطقه‌ای درفرانسه - فصل سوز و سرما ٥- داروی عربده ! - فیلسوف بزرك اروپائی ٦- گرفتن از راه هوا- بعضی انواع آن بدیوانگی بیشترماند - سابقا همراه برپانك بود ۷- ماشین انگشتی ! - جای لباس ۸- بلند -گوارای وجود- آزاد شده است ۹- ازشهرهای شمال - حلزون ۱۰- مرطوب - از میوه‌ها - نورانی ۱۱- باماهی بیشتر میانه دارد - رویای‌سردل سنگین .

عمودی : ۱- هرچه بفرمائید ارزش دارد - مخلوط بلور و چینی ۲- همیشه بعداز می می‌آید - اخلال‌گر - از نقاشان بزرك فرانسه ۳- ناراحتی و سروصدای بسیار - تمام است‌گرچه بظاهر چیزی‌کم از آن دارد ٤ -گونه - از انواع لباس - منفعت طلب همیشه به نرخ روز میخورد ٥- شراب - ضمیر اشاره - خانمها دربازی آن استادترند ٦- سیاح ماجراجوی ونیزی که سراز چین وماچین در آورد ۷- صوفی ام‌الخبائث خواند- آتش‌ضمیرانگلیسی ۸- از همکاران داروغه بود- خوب و پسندیده - خانه ۹- عددی است - وسیله سواری ۱۰ - این هم وسیله سواری است هم وسیله بارکشی - از شهر های عربی - همسر زن ۱۱- نوعی لباس قدیمی- واحد وزن .

حل جدول شماره ۳۵۳۰

	۱	۲	۳	٤	٥	٦	۷	۸	۹	۱۰	۱۱
۱	م	ر	ز	ب	ا	ن	ت	ا	ن	ه	■
۲	ر	■	ف	ا	ن	ی	■	ه	د	■	ک
۳	ت	ب	ت	■	د	ر	م	■	ج	س	ر
٤	ا	ر	■	س	ک	ت	د	ر	■	ن	چ
٥	ص	ل	ا	ل	■	ک	ر	م	■	ک	ک
٦	ن	ع	م	ه	■	ک	س	ی	ا	س	■
۷	ب	■	ل	ا	ا	و	■	د	و	ا	م
۸	ا	ر	■	ت	ا	ا	ل	■	ج	ای	■
۹	ه	ب	ق	■	ل	و	ز	■	ب	ل	م
۱۰	ل	■	ب	ن	ا	ب	ل	ه	■	و	■
۱۱	■	ن	ا	ت	پ	ت	ک	ر	ت	ر	ن

آگهی اصلاحیه مربوط به‌مناقصه ٤٦ر٤

اداره کل کارپردازی وزارت پست‌و تلگراف پیرو آگهی شماره ٤٦ر٤ مربوط به‌بیست هزار حلقه‌نوار رنگی پرفراتور روغنی باطلاع میرساند که مشخصات مورد مناقصه بشرح زیر اصلاح میگردد .

۱- روغنی بودن نوار بمیزان درصد موردنیاز وقابل استفاده بودن آن در درجه حرارت و رطوبت منطقه‌ایران (در حدود صفر تا٥٠ درجه سانتیگراد حرارت)

۲- (در حدود ۱۰ تا۸ درجه درصد رطوبت) قابل کاربوده و بتائید کارخانه سازنده نیزرسیده باشد .

سایر شرایط بقوت خود باقی است . الف ٥۱٥۲

رئیس اداره کل کارپردازی مهندس‌صمیمی

آگهی انتخاب استادیار

دانشکده علوم مشهد برای تدریس دررشته های -ریاضی - فیزیك -شیمی -زیست شناسی -زمین‌شناسی -احتیاج‌به‌پنج تن استادیار دارد که‌انتخاب آنان ازطریق مسابقه بعمل خواهد آمد داوطلبان باید دررشته مربوطه دارای مدرك‌تحصیلی دکترا باشند افراد واجدشرایط‌میتوانندتقاضای کتبی‌خودرا باتعیین‌آدرس‌و مدارك مربوطه ازتاریخ صدور این آگهی تا مدت دوماه درتهران باداره کل تعلیمات عالیه ودر مشهد باداره کل‌دبیرخانه دانشگاه‌تسلیم وثبت نام نمایند یابوسیله پست‌سفارشی ارسال دارند.

تاریخ انجام مسابقه ومحل آن بعدادرهمین روزنامه باطلاع داوطلبان خواهد رسید . الف ٤۹۲٤

رئیس دانشگاه مشهد - دکتر اسمعیل بیگی

۲-۲ آ-۲۳۱٥۳

آگهی استخدام مترجم

وزارت پست و تلگراف و تلفن طبق مقررات‌قانون‌استخدام کشوری۷نفرمترجم زبان فرانسه و هشت نفر مترجم زبان‌انگلیسی از بین لیسانسیه های حقوق و اقتصاد و زبان بشرط تسلط به‌زبان فرانسه، یا انگلیسی و تخصص‌در امر ترجمه از طریق‌مسابقه و مصاحبه برای خدمت در تهران و شهرستانها در گروه موقت شش استخدام مینماید .

سایرشرایط داوطلبان‌بشرح زیراست :

۱-تابعیت ایران

۲-دارابودن دفترچه پایان خدمت وظیفه و یا برك معافیت‌دائم برای داوطلبان مرد.

۳-حد اکثر سن سی سال تمام

٤-دارابودن گواهی عدم‌سوءپیشینه.

٥-سپردن برك تعهد خدمت در نقاطی که وزارت پست و تلگراف و تلفن تعیین مینماید .

٦-دارابودن معرفی نامه‌ازسازمان‌هدایت فارغ‌التحصیلان کشور

داوطلبان واجد شرایط بایستی قبلا فرم درخواست کار رابه شرح زیر تکمیل نموده با یکبرك رونوشت شناسنامه و دوقطعه عکس ٤×٦ حد اکثر تاپایان روز ۲۱ شهریور ماه با پست سفارشی باداره کل کارگزینی وزارت پست و تلگراف و تلفن اول خیابان سعدی ارسال نمایند روز مسابقه بعدا اعلام خواهدشد

نام نام خانوادگی فرزند

دارنده شناسنامه شماره صادره از

متولد سال لیسانسیه دررشته

که داوطلب استخدام بعنوان مترجم زبان

میباشم تقاضای ثبت نام مینمایم . امضاء

تاریخ نشانی پستی خیابان

کوچه شماره‌منزل شماره‌تلفن

الف -٥۱٥۱ -م ۱-۳ آ-۲٤٦۹٤

آگهی مناقصه شماره ٤٦ر۷

اداره کل کارپردازی وزارت پست‌وتلگراف وتلفن مقداردویست وچهل مترکابل کواکسیال راطبق مشخصات وبرك شرائط وطرح قرارداد موجود از طریق مناقصه خریداری مینماید .

داوطلبان شرکت در مناقصه میتوانند باین اداره مراجعه وبا پرداخت مبلغ ٥۰۰ ریال مدارك مناقصه رادریافت وپیشنهادات خود راطبق مفاد برك شرائط وطرح قرارداد مناقصه تاساعت ۹ صبح روز ۷ر۸ر٤٦ بدفتراداره‌کل کارپردازی واقع درخیابان سعدی جنوبی ساختمان بیمه پارس تسلیم داشته رسید دریافت دارند پیشنهادات رسیده درساعت ۱۰ صبح همان‌روز باز وقرائت میگردد . الف٥۲۱۹ ۱-۲ آ-۲٤۷۰۸

آگهی تجدیدمناقصه‌شماره۴۱۸ر۴۱۷ر۴۶

راه‌آهن دولتی ایران ۱٤۲۰۰ کیلو سرنبج درجه یك اعلا و ۲۸۰۰۰ کیلو روغن الیف و ۳٤۸۰ کیلو اسکاتیف مورد نیاز را برطبق مشخصات و شرایط مربوطه‌از طریق مناقصه‌تحویل تهران انبار های مرکزی ط راه‌آهن خریداری مینماید .

داوطلبین شرکت در مناقصه میتوانند در ساعات اداری جهت دریافت اسناد مناقصه باداره کارپردازی مراجعه فرمایند شرکت کنندگان درمناقصه باید مبلغ پنجاه هزار ریال اسناد خزانه بعنوان سپرده شرکت درمناقصه بصندوق راه‌آهن پرداخت ورسید آنرا بضمیمه پیشنهاد خود تا ساعت ۹ صبح روز یکشنبه نوزدهم شهریور ماه ۱۳٤٦ در صندوق پیشنهاد ها واقع‌در اداره کارپردازی بیاندازند . پیشنهاد های واصله ساعت ده روز مزبور بازو قرائت خواهد شد . حضور پیشنهاد دهندگان یا نمایندگان مجاز آنها درجلسه مناقصه آزاد است و راه‌آهن دررد و یا قبول هریك یا تمام پیشنهاد ها مادامی که قرارداد مبادله نشده است مختار می باشد . به پیشنهاد فاقد سپرده و مشروط و مبهم و پیشنهادی‌که بعداز موعد مقرر برسد ترتیب‌اثر داده نخواهد شد . سپرده‌برنده اول‌و نفر دوم مناقصه نگهداری ودر صورت استنکاف از انجام معامله بدون هیچگونه تشریفات بنفع راه‌آهن ضبط خواهد شد. هزینه درج آگهی‌ها در جراید و مالیات متعلقه‌و هرگونه عوارض دیگر بعهده برنده مناقصه میباشد . راه‌آهن میتواند تا صدی بیست‌وپنج از میزان معامله را کسر یا اضافه نماید ، الف٥۰۷۸

راه‌آهن دولتی ایران

۲-۱ آ-۲٤۰۱٤

آگهی تشکیل مجمع عمومی عادی شرکت سهامی صنایع چرمسازی همدان که بطور فوق‌العاده تشکیل میشود برای نوبت دوم

نظر باینکه نوبت اول مجمع همگانی صاحبان سهام بعلت‌عدم حصول حد نصاب قانونی تشکیل نگردید باینوسیله مجددا از کلیه صاحبان سهام دعوت میشود که روز پنجشنبه بیست و سوم شهریور ماه ۱۳٤٦ ساعت ٥ بعداز ظهر در جلسه مجمع عمومی عادی که بطور فوق‌العاده در خیابان سعدی شماره ٤۹۹ تشکیل میشود حضور بهمرسانند . این‌جلسه ولواینکه حائز حدنصاب‌هم نباشد طبق مقررات اساسنامه رسمیت داشته و تصمیمات آن معتبر خواهد بود .

دستور جلسه عبارت خواهد بود از :

۱- تصویب ترازنامه عملکرد سال ۱۳٤٥ مربوط به دوره قبل ازواگذاری شرکت به هیئت قانونی حمایت صنعتی .

۲- اتخاذ تصمیمات لازمه در خصوص تعیین خط مشی آینده شرکت اعم از ادامه - انحلال و یا واگذاری .

۳- انتخاب اعضاء هیئت مدیره و بازرس .

رئیس هیئت مدیره شرکت سهامی صنایع چرمسازی همدان

آ-۱۷۲۷۳

آگهی استخدام

ژاندارمری کل کشورجهت‌بیمارستان مرکزی ۳ نفر پزشك متخصص(پاتولوژی، لابراتوار ، چشم پزشکی)وعده‌ای پرستار لیسانسیه رابا حقوق مکفی استخدام مینماید داوطلبان می‌توانند در آجودانی کل‌ژاندارمری (اول خیابان سی متری نزدیك میدان ۲٤ اسفند) شعبه کارگزینی غیر نظامیان مراجعه و ثبت نام‌نمایند

الف ٥۱٥۰ ۱-٤٦۸٦ ۲ ژاندارمری کل کشور

آگهی مناقصه

قرارگاه ستاد نیروی زمینی شاهنشاهی اقلام مشروحه زیر را ازطریق مناقصه خریداری مینماید .

۱- دفترچه ٤۰ برگی خط‌دار

۲- مداد مشکی

پیشنهاددهندگان میتوانند بامراجعه بقسمت تدارکات قرارگاه نیروی زمینی شاهنشاهی واقع در خیابان قوام‌السلطنه کوچه امین‌الوزراء مراجعه و برك مشخصات وشرایط معامله را درمقابل رسید دریافت و پیشنهاد خودرا برطبق مفاد مندرجه دربرك‌شرائط مناقصه‌تنظیم وتاساعت ۹صبح روز ۲۰ر٦ر٤٦ بدفترقسمت‌تدارکات قرارگاه ستاد نیروی زمینی شاهنشاهی تسلیم نمایند . الف٥۱٤٦

قرارگاه ستاد نیروی‌زمینی شاهنشاهی

۱-۲ آ-۲٤٤٤٦

برنامه امتحانات ناتمام دانشکده کشاورزی دانشگاه تهران

سال اول

یکشنبه نوزدهم شهریور ریاضیات ½۸ تا½۱۱ دوشنبه ۲۰ شهریور ورزش سه شنبه۲۱شهریور کاردستی اکیپهای ۱و۲و۳ چهارشنبه ۲۲ شهریور بیولوژی ½۱۰ تا½۱۲ پنجشنبه ۲۳ شهریور کاردستی اکیپهای ٤و٥ -شنبه۲٥شهریور گیاه شناسی ½۱۰ تا ½۱۲ یکشنبه ۲٦ شهریور فیزیك ½۸تا ½۱۰ -دوشنبه ۲۷ شهریور باغبانی ½۱۰ تا½۱۲ -سه‌شنبه ۲۸ شهریور شیمی آنالیتیك ½۸ تا ½۱۰ -چهارشنبه ۲۹ شهریور زبان خارجه ½۱۰

سال دوم

یکشنبه ۱۹شهریور بیماریهای گیاهی ۲تا٤ بعداز ظهر دوشنبه ۲۰ شهریور باغبانی خصوصی ½۸تا ½۱۰ سه‌شنبه ۲۱ شهریور دروس انتخابی (آنالیزریاضی ½۸تا ½۱۱ -میکروبیولوژی ½۸ تا ½۱۰)چهارشنبه ۲۲ شهریور نقشه برداری ½۸ تا½۱۰ -پنجشنبه ۲۳شهریور اصول اقتصاد ½۱۰ تا½۱۲- شنبه ۲٥ شهریور زراعت عمومی ½۸ تا ½۱۰- یکشنبه ۲٦ شهریور شیمی بیولوژی ½۸ تا ½۱۰ - دوشنبه ۲۷۸ شهریور اقتصاد کشاورزی ½۱۰ تا ½۱۲- سه شنبه ۲۸شهریور خاکشناسی ½۸ تا½۱۰ -چهار شنبه ۲۹ شهریور دفتر داری و حسابداری ½۱۰تا½۱۲ پنجشنبه ۳۰شهریور زبان خارجه ½۸ تا½۱۰

سال سوم

یکشنبه ۱۹شهریور دروس تخصصی - دوشنبه ۲۰ شهریور زراعت خصوصی ½۱۰ تا½۱۲ -سه‌شنبه ۲۱ شهریور دروس تخصصی چهارشنبه ۲۲ شهریور دروس تخصصی- پنجشنبه ۲۳ شهریور آبیاری ½۸تا½۱۰ شنبه ۲٥ شهریور دروس تخصصی- یکشنبه ۲٦ شهریور دروس تخصصی .

برنامه امتحان دروس تخصصی وعملیات طبق جدول جداگانه‌ای درتابلو اعلانات دانشکده‌نصب گردیده ضمن‌امتحانات فوق بعمل خواهد آمد . الف ٥۹۰۱

۱-۲ آ-۲٤۷۷٦

آگهی برای اطلاع دانشجویان دبیری دورهٔ اول دانشسرای عالی

به منظور ارفاق نسبت به دانشجویانیکه نتوانسته بودند در خردادماه ۱۳٤٦ درامتحانات دبیری دورهٔاول شرکت کنندباکسب اجازه از وزارت آموزش و پرورش استثنائا درسال جاری برای یك بار از تاریخ ۱٥ الی ۲۷ شهریورماه ۱۳٤٦ از آنان امتحان بعمل خواهد آمد . الف ٥۰٦۸

معاون دانشسرای‌عالی - دکتر عبدالکریم قریب

۱-۲ آ-۲۳۸۰۸

آگهی دعوت مجمع عمومی عادی

نظر باینکه در آگهی دعوت مجمع عمومی عادی روز پنجم شهریور ماه ٤٦ ساعت تشکیل جلسه تعیین نشده بود طبق تصمیم هیئت مدیره بدینوسیله‌ازصاحبان سهام دعوت میشود برای‌تشکیل جلسه مجمع عمومی عادی شرکت یارعایت اساسنامه و دریافت برگه ورودیه درساعت ٥ بعداز ظهر روز یکشنبه نهم مهر ماه ٤٦ در محل دفتر شرکت واقع در نجف آباد حضور بهمرسانند .

دستور جلسه :

۱- رسیدگی و تصویب ترازنامه و صورتحساب سود و زیان و اتخاذ تصمیم نسبت بسود حاصله .

۲- انتخاب بازرسان و اعضاء علی‌البدل آنها .

۳- تعیین و تصویب حط مشی آینده.

آ-۲٤۷۲ شرکت سهامی برق و ریسندگی نجف آباد

آگهی دعوت مجمع عمومی فوق‌العاده

حسب تقاضای دارندگان زائد برخمس سرمایه شرکت سهامی برق و ریسندگی نجف‌آباد که باستنادمورد دوم ماده ۱۰اساسنامه شرکت بمنظور تغییر بعضی مواد اساسنامه و اضافه نمودن مواد دیگری بر آن تقاضای تشکیل مجمع‌عمومی فوق‌العاده رانموده‌اند. بدینوسیله از آقایان صاحبان سهام دعوت میشود برای تشکیل جلسه مجمع عمومی فوق‌العاده بارعایت اساسنامه و دریافت برگه ورودیه روز یکشنبه نهم مهرماه ٤٦ ساعت ٤ بعداز ظهر در محل دفتر شرکت واقع در نجف‌آباد حضور بهمرسانند .

دستور جلسه :

۱- تغییر نام شرکت .

۲- تغییر مرکز اصلی شرکت .

۳- اضافه نمودن سرمایه شرکت تایکصد میلیون ریال .

٤- تبدیل سهام شرکت بسهام بانام .

٥- تعیین زمان تشکیل مجمع عمومی .

٦- اضافه نمودن تبصره به ذیل ماده ۳۹ درباب اختیارات هیئت مدیره .

۷-تعیین مشی آینده شرکت در باب مشکلات عمومی .

آ-۲٤۷٦٤ شرکت سهامی‌برق و ریسندگی نجف آباد

آگهی قبول دانشجو

دانشکده بهداشت‌دانشگاه تهران برای‌سال تحصیلی ٤۷-٤٦ علاوه بررشته‌های آگهی شده قبلی برای دوره ماستر بهداشت عمومی در رشته آموزش بهداشت از بین مربیان بهداشت که علاوه بردرجه لیسانس دارای دیپلم بهداشت عمومی از یکی از دانشکده‌های بهداشت معتبر میباشند تعدادی دانشجو میپذیرد.

مهلت ثبت نام تا دهم شهریورماه خواهد بود و بعلت تقاضای تلگرافی تعدادی از داوطلبان شهرستانها مدت ثبت‌نام برای کلیه رشته‌های دانشکده بهداشت تا تاریخ دهم شهریور ماه تمدید میشود . الف ٥۲۰۷

۱-۲ رئیس دانشکده بهداشت - دکتر شمس‌الدین‌مفیدی

شبکه تلویزیون جهانی

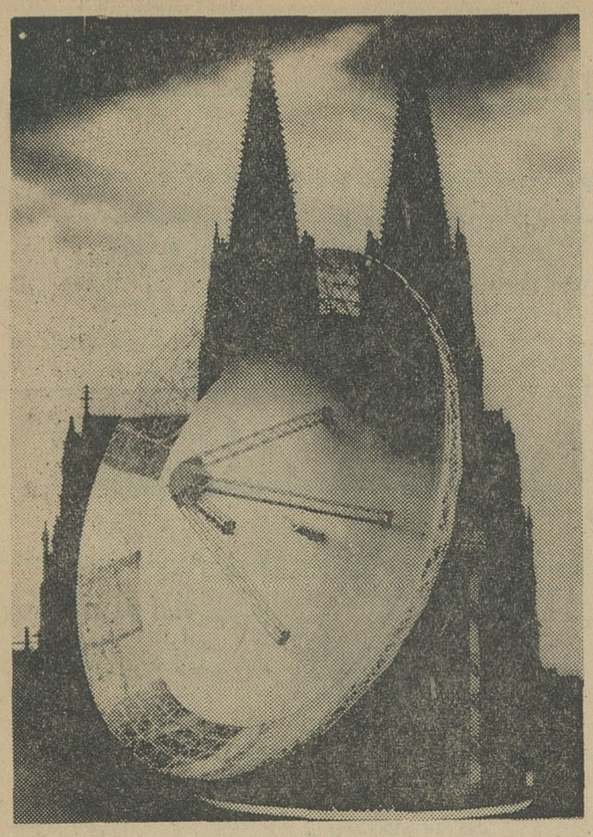

این ماکت بزرگترین تلسکوپ جهان است.

آینه به بزرگی زمین فوتبال برای بزرگترین تلسکوپ جهان

بزرگترین رادیو تلسکوپ جهان امسال در آلمان ساخته خواهدشد. آینه این تلسکوپ که بایدامواج الکترو مغناطیسی نامرئی فضا را ضبط کند به بزرگی یك زمین فوتبال یابهتر گفته شود قطر آن بیشتر از ۱۰۰ متر خواهد بود. بوسیله این دستگاه عظیم دانشمندان موفق خواهند شد که امواج وعلائمی راکه از دورترین نقاط عالم میرسد ضبط کنند. دانشمندان فضائی درآلمان معتقدند که شعاع عمل این تلسکوپ عظیم به ۸ میلیارد سال نوری بالغ خواهد شد. با در نظر گرفتن این نکته که یکسال نوری برابر فاصله‌ای میباشد که درمدت یکسال امواج نور باسرعت۳۰۰،۰۰۰ کیلومتر درساعت طی میکنند قدرت وشعاع عمل آن آشکار خواهد شد. به‌این ترتیب دستگاه مذکور علائمی را ضبط خواهد کرد که فاصله مبداء آنها حتی به ذهن خطور نمیکند.

تلسکوپ مذکور که ۲۸۰۰ تن وزن دارد کاملا متحرك خواهدبود. این تلسکوپ روی صفحه گردانی که قطر آن ٦٤ متر میباشد حرکت خواهد نمود و به این ترتیب خواهد توانست از چهار جهت اصلی امواج را ضبط کند.

با اینکه قطر آینه مذکوربسیار زیاد میباشد ولی معهذا دانشمندان آلمانی توانسته‌اند با تراش های خاصی دقت و قدرت آنرا حفظ کنند. آلمانها امیدوارند که‌دستگاه جدید بتواند اطلاعات تازه‌ای درزمینه قوانین و مبناء و آینده عالم در دسترس آنها بگذارد وبه این‌ترتیب برخی از مسائل مهم و جالبی که امروز در سرراه تحقیقات علمی‌قرار دارد حل شود.

این تلسکوپ عظیم باید طبق برنامه تنظیم شده در پایان سال ۱۹۶۹ آماده برای بهره برداری گردد.

پروفسور اتوهاشنبرك که‌سرپرستی ساختمان این تلسکوپرابعهده دارد عقیده‌دراد که‌تلسکوپ مذکورباید در اختیار دانشمندان جهان قرار داشته باشد و همه بتوانند از آن برای مقاصد علمی و کشف مجهولات‌استفاده کنند.

ششصد میلیون نفر مردم سی کشور جهان میتوانند دریك‌لحظه یك برنامه تلویزیونی را مشاهده کنند

در یك لحظه معین ششصد میلیون نفر از مردم سی کشورجهان در برابر تلویزیونهای خود می‌نشینند و بمدت دوساعت برنامه‌واحد نگاه میکنند.

این هدف دانشمندانیست که طرح تلویزیون جهانی را تهیه نموده‌اند. روز ۱۱ ژوئیه ۱۵٦۲ سفینه «تله‌استار» یك ارتباط تلویزیونی زود‌گذر بین اروپا و امریکابوجودآورد و البته تصاویر آن چنان واضح نبود.

در نوامبر ۱۹٦۳نیز جریان ترور پرزیدنت کندی فقید بوسیله اقمار مخابراتی در آن واحد برای چهارصد میلیون نفر در اروپا و امریکاپخش شد. و سپس در اکتبر ۱۹٦٤ نیز مردم امریکا مسابقه های المپیك توکیو را بطور زنده دیدند.

در حال حاضر ارتباط تلویزیونی بین پاریس، لندن، نیویورك، ورم به‌آسانی بوسیله سفینه مخابراتی «پرنده صبحگاهی» برقرار میشود.

اما در ۲۵ ژوئن ۱۹٦۷ یك قدم تاریخی در راه ساختن فرستنده تلویزیون جهانی بر داشته‌شد.

در این روز قرار بود چهار سفینه مخابراتی شوروی و سه سفینه مخابراتی امریکائی بین دو نیمکره جهان رابطه تلویزیونی برقرارکنند. برای اجرای طرح ده هزار تکنیسین، ٤۲ ایستگاه‌فرستنده و سیصد دوربین بکار گرفته شده بود.

اما در آخرین فرصت شوروی از شرکت در این طرح خودداری نمود. در حال‌حاضر سفینه «لانی‌برد»ارتباط تلویزیونی بین امریکا و ژاپن‌را میسر ساخته است.

این سفینه در ارتفاع ۳۵٦۰۰ کیلومتری برفراز اقیانوس کبیرقرار دارد و چهار ایستگاه زمین «ژاپن، استرالیا»، امریکا و جزیره پومالو دروسط اقیانوس کبیر با آن‌ارتباط دارند.

این شبکه تلویزیونی شرق سیبریه، ژاپن، فیلیپین، مالزیا، استرالیا، زلند جدید و آلاسکا را در بر میگیرد. بهرحال اکنون عملا این‌امکان‌وجود دارد که۶۰۰میلیون نفر از مردم جهان‌بتوانند‌درآن‌واحد یك برنامه تلویزیونی را تماشاکنند وشك نیست که این امر از نظر توسعه ارتباطهای جهانی حائزاهمیت فراوان میباشد. سرویس علمی خبرگزاری‌فرانسه

عجیب! ولی مداست!

مد لباس های زمستانی امسال مخلوطی از پیراهن های کوتاه و بلند وسفید و سیاه خواهد بود.

سرانجام‌درجنك بین«کوتاه» و «بلند» که خیاطخانه های پاریس برپاکردند معلوم‌نشد پیروزی نصیب‌کدامیك از دو طرف شده است هرچند که اکثر مدسازان بدفاع ازدامن های بلند پرداختند.

دراینجا چند نمونه دیگر از مد لباس های زمستانی خیاطخانه های پاریس دیده میشود.

پاری‌ماچ

سینما پارامونت

به‌شیوه سینما های بزرك جهان با سرمایه گزاری سنگین گلچینی از فیلم های بزرك کمپانی های معروف را گردآوری‌نموده‌وبزودی فیلم های انتخاب شده را یکی بعد از دیگری به تنهائی نمایش‌خواهد داد. در تهیه این برنامه سعی فراوان بعمل آمده‌ومصداق اثبات این مدعا اولین فیلم انتخابی «۱۲ مرد خبیث» است که بزرگترین و پر فروش ترین فیلم سال۱۹٦۷ مترو‌گلدوین مایر امریکامیباشد. این فیلم که بصورت ۷۰میلیمتری و صدای استریوفونیك ٦ باندی نمایش داده خواهد شد بطورمسلم قدم بزرگی است که درراه‌ارضای خواسته های مشتریان سینما پارامونت برداشته میشود.

بزودی

سینما پارامونت

مترو‌گلدوین‌مایر تقدیم میکند

فیلمی ازرابرت‌الدریچ

۱۲ مرد خبیث

رنگی بطریقه ۷۰ میلیمتری باصدای‌استریوفونیك ٦باندی

باشرکت: لی‌مارووین

ارنست‌بورگنائین/جیم‌براون

چارلز برونسون/جرج کندی

جان‌کاساوتیس/رالف‌میکر

تلی‌ساوالاس/کلینت‌واکر

ریچارد جکل/رابرت رایان

ترینی‌لوپز/رابرت‌وبر

شاهکارهای باعظمت سینما هرگز کهنه نمیشوند

ودرتاریخ صنعت سینما فیلم «توپهای ناوارون»چنان مقام رفیعی یافته است‌که به عنوان یك اثر جاویدانی از حادثه و عشق، چون«برباد رفته» هرچند مدت یکبار بر روی پرده سینماهای بزرك جهان زنده میشود.

بزودی

توپهای ناوارون

سینماسکوپ رنگی محصول کلمبیا

هنرپیشگان

گریگوری پك

آنتونی کوئین. دیویدنیون

استانلی بیکر. انتونی کوایل

ایرن پاپاس.. و جیمز دارن

شهری درزیر یك قفس شیشه‌ای

شورویها مشغول ساختن شهر شگفت‌انگیزی در انتهای شمالی سیبریه هستند.

روزنامه «ترود» برای‌نخستین‌بار درباره این شهر عجیب توضیحاتی داده ونوشته است که تمام شهر در زیر یك سقف عظیم شیشه‌ای قرار خواهد داشت

این شهر کوچك شکل‌یك «آکواریوم» مدوری را خواهد داشت که بطور وارونه روی زمین قرار گرفته باشد تنها اطاق های خواب شهر از لحاظ روشنائی تخلیه هوا با خارج ارتباط خواهد داشت در های اتاق های دیگر و آشپزخانه به یك محوطه بزرك یا باغ زمستانی باز میشود.

روی این محوطه را سقف عظیم شفافی از شیشه می‌پوشاند در زیر این سقف علاوه بر چمن کاری یك‌زمین بازی یك‌استخر شنا و یك دبستان برای ۹۰ دانش آموز، یك کلینیك پزشکی، مغازه های متعدد، یك کتابخانه ویك رستوران وجود خواهد داشت. فرانس سوار

«شمی کاپور» محبوب ترین هنرمند جوان سینمای هند در یك فیلم کمدی موزیکال بایك سوژه جالب وخیره کننده در دورل مختلف که شمارا بحیرت می اندازد.

آغاز هفته دوم نمایش در سینماهای

تراس سالن **اونیورسال ـ ایران**

پاسیفیك ـ کیهان ـ نپتون

الوند ـ ژاله ـ تابستانی سالن **تهران**

پاسارگاد ـ مونت کارلو

پروفسور

رنگی

باشرکت: شامی کاپور

کالپانا

موزیك از: شانکر و جایکیشن

«شمی کاپور» در مصاحبه تلویزیونی خود در تهران گفت‌که فیلم پروفسور را بهترین و بالاترین فیلم‌خود میداند شما هم بعدازدیدن این فیلم‌تصدیق خواهید کرد ناکنون اثری نظیر «پروفسور» برپرده سینماها نقش‌نبسته‌است.

زندانی قسطی

این شعار که تاکنون در بازار رواج‌داشت بدادگستری نیز راه یافته است.

وزارت دادگستری ایالت «رن ـ وستفالی» در انمان‌حربی اخیرا بکلیه‌محکومین بزندان که محکومیت آنها از سه‌ماه تجاوز نمی‌کنداطلاع‌داده‌است که مجازات مقرره بعدها و «بااقساط» درباره آنها معمول خواهد شد.

علت این تصمیم آن است که در حال حاضر زندانهای ایالت «رن ـ وستفالی» پرشده و دیگر جائی برای قبول زندانیان جدید باقی نمانده است. فیگارو

ازامروز

دیانا ـ گلدن سیتی

مهتاب ـ کریستال ـ اسکار

برلیان ـ زهره

فیلم بزرك سه ساعته ـ بلیط بقیمت معمولی

جنگ و صلح

رنگی ـ تکنی کالر

بعلت طولانی بودن فیلم شروع سانسها بشرح زیر میباشد:

دیانا	گلدن سیتی	مهتاب	اسکار	برلیان	زهره
۱۰ صبح	۱۱صبح	کریستال	۹٫۳۰ صبح	۱۰ صبح	۱۱ صبح
۱ بعدازظهر	۳٫۳۰ بعدازظهر	۱۰٫۳۰ صبح	۲٫۳۰ بعدازظهر	۱ بعدازظهر	۲ بعدازظهر
٤ بعدازظهر	٦٫۳۰ بعدازظهر	۳ بعدازظهر	۵٫۳۰ بعدازظهر	٤ بعدازظهر	۵ بعدازظهر
۷ بعدازظهر	۹٫۳۰ بعدازظهر	٦ بعدازظهر	۸٫۳۰ بعدازظهر	۷ بعدازظهر	۸ بعدازظهر
۱۰ بعدازظهر		۹ بعدازظهر			

نشریه مولن‌روژ بزودی منتشر میشود

شامپو دارمو و سوپردارمو دارو گر

مورا تمیز میکند ومانع ریزش مو و شوره سر میشود

معاملات اتومبیل دست دوم ساکت شد

عده زیادی ازخریداران تابستانی اتومبیل، اتومبیلهای خودرا برای فروش عرضه میکنند

اطلاعات اقتصادی

بعلت‌پایان فصل گرما، معاملات انواع اتومبیل دست دوم بصورت راکد درآمده است.

خرید و فروش اتومبیل در فصل تابستان بعلت احتیاج‌فراوان مردم بازار بسیارگرمی داشت در یکی دوماه اخیر بیشتر معاملات روی اتومبیلهای چهار سیلندر و مقداری هم روی اتومبیلهای‌شش سیلندر انجام میگرفت.

• عرضه

درماههای گذشته بیشتر مردم تهران برای راحتی ایاب وذهاب خود جهت استفاده از ییلاقات و کنار دریا اقدام بخرید اتومبیل دست دوم مینمودند، ولی باپایان فصل‌گرما مشتریان خرید اتومبیل کم شده است.

آقای کرباسیان مدیر یکی از فروشگاههای اتومبیل بخبرنگارما اظهار داشت: علاوه بر آنکه معاملات اتومبیل کم شده است، کسانیکه اتومبیل را برای فصل تابستان خریداری نموده‌اند نیز اتومبیلهای خود را برای فروش عرضه مینمایند.

بدین ترتیب علاوه بر آنکه در بازار اتومبیل خریدار زیادی‌نیست عرضه از طرف صاحبان اتومبیل‌ها روز بروز افزایش میابد.

• میزان فروش

در حال حاضر فروشگاههای اتومبیل دست دوم حداکثر روزانه یك تا دو اتومبیل معامله مینمایند درصورتیکه طی دوسه ماه‌گذشته روزانه درهریك از فروشگاهها و نمایشگاهها بین ۵ تا ۶ اتومبیل مورد معامله قرار میگرفت.

خبرنگارما اضافه میکند، در ماههای تابستان معمولا مقادیری سرمایه از طرف اشخاص برای خرید و فروش اتومبیل در اختیار مدیران‌نمایشگاهها وفروشگاههای اتومبیل قرار میگیرد ولی فعلا این سرمایه ازگردش درکار معاملات اتومبیل خارج شده است.

سرمایه‌هائیکه‌فعلا درکار‌معاملات اتومبیل بود فعلا بخرید و فروش زمین‌های ساختمانی گرائیده‌است وبیشتر زمینهائی‌که برای‌ساختمان آمادگی دارد خریداری میگردد.

• اتومبیلهای مورد معامله

معاملات اتومبیل درحال حاضر بتعداد کم روی اتومبیلهای بنز، فولکس واپل صورت میگیرد.

یکی دیگر از فروشندگان دست دوم اتومبیل بخبرنگار ما اظهار داشت: علاوه برآنکه فصل گرما پایان یافته و بدین ترتیب بازار اتومبیل رونق چندانی ندارد، یکی دیگر از دلائل‌کمبود فروش اتومبیل دست دوم ببازار آمدن اتومبیلهای ساخت داخله میباشد.

این فروشنده بخبرنگارماتوضیح داد: بعلت تقلیل قیمت اتومبیل های نو و طرز فروش اقساطی آنها و شرایطی که برای فروش این اتومبیلها درنظر گرفته شده، عده زیادی از متقاضیان اتومبیل را بسوی خود جلب نموده و بدین ترتیب متقاضیان کمتری اقدام بخرید اتومبیل دست دوم‌مینمایند

رکود بازار اتومبیل تاسه الی چهارماه دیگر ادامه خواهدداشت.

درحال حاضر قیمت اتومبیلهای دست دوم صدی ده تقلیل پیدا کرده است واین تقلیل در پایان سال مسیحی و آغاز ژانویه بعلت تغییر مدل، بازهم در حدودصدی ده تقلیل خواهد داشت.

مسئله «بازاریابی»

درکنفرانس تبریز مورد توجه قرارگرفت

بازار یابی یکی از مسائل‌مهمی‌بود که در سومین کنفرانس اتاق بازرگانی کشور مورد بررسی قرار گرفته است.

درجلسات گذشته آقای علی اکبر محلوجی نایب رئیس اتاق بازرگانی تهران در این‌زمینه گزارش جالبی داد.

*** سود آنی**

آقای محلوجی که‌خود در راس‌یك هیئت برای بازار یابی باروپا سفر کرده‌است در مورد اهمیت‌امربازاریابی گفت: متاسفانه هنوز آنطور که‌باید و شاید باهمیت بازاریابی پی نبرده‌ایم، اجازه بدهید بگویم ما هنوز در فکر سود آنی هستیم و همینقدر که حساب میکنیم از معامله‌ای سودی عاید ما نمی شود از آن داد و ستد منصرف میشویم بهترین‌ونزدیکترین گواه‌این‌موضوع شرکت بازرگانان در نمایشگاه مونترال بود، شرکتی هم برای این کار تشکیل دادیم اما وقتی فهمیدیم که مستقیما سودی‌نمی‌بریم آنرا منحل کردیم و در نمایشگاه شرکت نکردیم.

*** عمر متوسط شرکت**

امروز روابط بین‌المللی بمراتب پیچیده تر از این حساب هااست طی محاسبه‌ای معلوم شده که عمر متوسط یك شرکت در آمریکاده سال است، برچنین‌مبنائی چگونه میتوان مثل سابق روابط شخصی‌را ملاك فروش معاملات وبازار یابی خود قرار داد.

اخیرا تبلیغ کموبیش جائی در کار اقتصادی پیداکرد، اما باید بگوئیم بدون بازار یابی هر نوع تبلیغ هم بی فایده‌است اول باید بازار را شناخت بعد تبلیغ را بر اساس این شناسائی بعمل آورد. بازار یابی صحیح موجب تسریع تولید و افزایش فروش خواهدبود.

*** بهترین بازارها**

بازار های کنونی ما بهترین بازار های جهان محسوب نمی شود، این ماهستیم که بایدتحقیق کنیم بهترین بازار ها کدام است؟

فراموش نکنیم در یکطرف داد و ستد خریدار وجود دارد وطرف‌دیگر فروشنده و سلیقه و احتیاجات و کیفیات آن‌قرار دارد و وقتی ما آن طرف را بشناسیم به آسانی می‌توانیم میزان فروش را زیاد وقیمت تمام شده را کم و سود حاصله را بالا ببریم وقتی پیراهن «آرو»در آمریکا به بازار آمد هر عدد آن ۸دلار بفروش میرسید، امابازار یابی صحیح موجب شد که بعلت فروش زیاد و کم شدن‌هزینه‌تولید قیمت آن به سه دلار و ۹۹ سنت تنزل یابد.

*** باید چاه را کند**

این نکته را هم باید در نظرگرفت که تولید فراوان امروز این امکان را مطلقا از بین برده است که‌ابتدا مدتی تولید کنیم وبعد بندریج بفروشیم، باصطلاح عامیانه اول باید چاه را کند بعد منار را دزدید.

آقای محلوجی در مورد بازاریابی‌از طرف‌اتاق بازرگانی‌تهران‌پیشنهادات زیر را تسلیم کنفرانس نمود.

۱ـوزارت دارائی هر نوع هزینه بازار یابی راکه‌به تصدیق اتاق های بازرگانی رسیده باشد جزو هزینه های قابل قبول بپذیرد.

۲ـعوارض گذرنامه برای مسافرت های بازار یابی که طبق گواهی‌اتاق های بازرگانی انجام میشود بکلی بخشوده شود.

۳ـمرکز توسعه صادرات نسبت به تالیف و ترجمه کتاب‌های‌سودمند درباره بازار یابی اقدام نماید.

۴ـاطلاعاتی که‌مرکز توسعه صادرات تحصیل میکند از طریق بولتن خاصی بطور مرتب‌در اختیار کلیه بازرگانان و تولید کنندگان گذاشته شود.

۵ـبین فدراسیون اتاقهای بازرگانی و مرکز توسعه صادرات در امر بازار یابی همکاری اصولی برقرار شود.

۶ـ در تاسیس نمایندگی های بازرگانی در کشور های عمده خریدار کالاهای صادراتی ایران تسریع بعمل آید.

درپنجمین جلسه کنفرانس اطاقهای‌بازرگانی کشور آقایان دکتر عبدالله‌هادی مدیرکل گمرکات، پیرزاد نماینده اطاق بازرگانی تهران، مهندس توکلی مدیر عامل کارخانه ماشین سازی تبریز و عضو اطاق بازرگانی این شهر و همچنین آقای دکتر «جهانبگلو» سخنرانی کردند.

• تقلیل یافت

طبق‌گزارش خبرنگار ما در تبریز: مدیرکل گمرکات ضمن سخنان خود اظهار داشت: بکلیه بازرگانان اعلام میشودکه مدت ترخیص کالا ازگمرك جلفا بعلت کمبود انبار از دوماه به یکماه تقلیل یافته است. اگربازرگانان دراینمدت برای ترخیص کالاهای خود اقدام نکنند کالاها راسا به تبریز و تهران حمل خواهد شد.

وی اضافه‌کرد. برای آنکه بازرگانان از کالاهای سفارشی و وارد شده اطلاع یابند، بزودی فهرستی در اختیار آنان گذاشته میشود.

*** مصاحبه وزیر اقتصاد**

آقای دکتر عالیخانی وزیر اقتصاد در یك مصاحبه اختصاصی بخبرنگار ما در تبریز ظهار داشت: کنفرانس اطاق های بازرگانی بسیار موفقیت‌آمیز بود مخصوصا اینکه برنامهٔ چهارم عمرانی کشور توسط آقای نخست وزیر مطرح‌گردید واعلام شدکه این برنامه از هفت‌ماه دیگر آغاز میشود. برای آشنائی بیشتر نمایندگان اطاق های بازرگانی کشوربه‌رئوس برنامه‌چهارم‌عمرانی، سمیناری درتهران تشکیل میگردد تا ازنظرات آنان نیز استفاده‌شود.

*** تشویق بسرمایه‌گذاری**

آقای وزیر اقتصاد افزود: این کنفرانس ها فرصت میدهد که بازرگانان و صاحبان بخش های خصوصی با امکانات نقاط مختلف مملکت آشنا شوند و نسبت به سرمایه‌گذاری تشویق و ترغیب گردند.

وی در پاسخ این سئوال که کنفرانس تبریز چه نتایجی در امر توسعه سرمایه گذاری بخش خصوصی در آذربایجان دارد؟، گفت: باسرمایه‌گذاریهائی که دولت در امر تاسیس کارخانجات بزرگ‌ماشین‌سازی، تراکتورسازی ونیروگاه حرارتی برق تبریزانجام داده‌است، مسلما بازرگانان کشور نیز دراین استان اقدام به‌سرمایه گذاری خواهند کرد.

قصد دیگر ما از این‌کنفرانس آنست که بانظرات بازرگانان‌آشنا شویم و مسائلی راکه درقطعنامهٔ کنفرانس مطرح میشود مورد رسیدگی قرار دهیم.

براساس تصمیم جدید شورای پول واعتبار

بهره پس‌اندازهای کوچك تقلیل یافت

تصمیم جدید شورای پول و اعتبار، در زمینه تغییر نرخ‌بهره حسابهای پس‌انداز در محافل بانکی مورد بحث‌قرار گرفت.

شورای پول و اعتبار، اخیرا تصمیم گرفت به پس‌انداز هائی که موجودی آنها کمتر از یك هزار ریال می‌باشد بهره‌ای تعلق نگیردوازیکهزارریال‌تادویست‌هزار ریال چهار در صد بهره پرداخت شود.

ضمنا حساب هائی که موجودی آنها از دویست هزار ریال‌بیشتر است‌نیز از بهره استفاده نخواهند کرد.

براساس تصمیم جدید که‌به کلیه بانکها جهت اجرا ابلاغ‌شده است، بهره پس انداز های کوچك تقلیل یافته و کسانی که‌موجودی های بیشتری در حساب های‌پس‌انداز خود داشته باشند از بهره بیشتری استفاده خواهند کرد، زیرا در گذشته پس انداز هائی که موجودی آنهاتابیست هزارریال بود از پنج‌درصدبهره استفاده می‌کرد.موجودی های از۲۰ هزار ریال تا ۵۰هزار ریال در سال۵ر۳ در صد بهره‌واز ۵۰ هزار ریال تا ۱۰۰ هزار ریال ۲ در صد بهره داشت.

*** امتیاز جدید**

باین ترتیب امتیاز جدیدی جهت جلب سرمایه های‌بزرگتر دراختیار بانکهاقرار گرفته است، ولی نباید فراموش کرد که سرمایه های کوچك نیز که تعداد آنها و مقدار آنها درمجموع زیاداست از نظر بهره مواجه با محدودیت تازه‌ای شد.

خبرنگار اقتصادی ما درگزارش خود اضافه میکند که در حال حاضر درحدود۴ر۵ میلیارد ریال پول در صندوق پس انداز ملی‌که بزرگ ترین بانك پس‌انداز کشور می‌باشد موجود است و معادل‌همین مقدار نیز در کلیه بانك های‌دیگر که دارای حساب پس‌انداز هستند موجودی وجود دارد.

مقامات‌اقتصادی‌اظهارعقیده‌می‌کنند که تصمیم جدیدشورای‌پول واعتبار به موجودی پس انداز ها لطمه نخواهد زد و احتمالا بحجم آنهانیز افزوده خواهدشد.

طی‌سال های اخیر بتدریج‌طبقات مختلف‌مردم به اهمیت پس اندازو محاسن آن توجه کرده‌اندو بانك ها باپرداخت جوایز و دادن‌امتیازات قابل توجه توانسته‌اند دراین‌مورد موفقیت قابل توجهی بدست‌آورند.

آگهی مزایده

بنگاه تعاون و صنایع زندانیان استفاده از علف باغ زندان قصر و همچنین حمل زباله و فضولات باقیمانده از مصرف زندانیان که شامل خورده‌نان و پوست خربزه‌و هندوانه جهت خوراك گاوودانه‌های برنج و سایر حبوبات برای‌مصرف مرغ میباشد و باید روزانه ازمحل خارج شود برای مدت یك سال‌از طریق مزایده باجاره واگذارمی نماید داوطلبان میتوانند ضمن مشاهده محل و اطلاع از میزان زباله حاصله پیشنهاد خود را تا آخر وقت اداری روز دو شنبه ـ ۱۳ر۶ر۴۶ بدفتر ندامتگاه مرکزی تسلیم نمایند پیشنهاد واصله در اولین جلسه هیئت مدیره بنگاه‌که روز ۱۵ر۶ر۴۶ تشکیل میگردد مطرح و تصمیم مقتضی اتخاذ خواهد شد بنگاه در رد یا قبول یك یا کلیه پیشنهادات مختار میباشد.

مدیر عامل بنگاه تعاون‌وصنایع زندانیان ـ سرگرد کورنگی

آ ـ ۱۶۹۳۳ ۱ـ۲

شرکت پی. ام. تی

باتوکا فیلم مشورت کنید ما بشما سناریوهای‌جالب ارائه خواهیم داد

حقوق اقتباس ازنوول های منتشرشده مربوط باین موسسه برای ما محفوظ خواهد بود.

فیلم های تبلیغاتی شمارا باادائه نمونه‌قبلی‌تهیه خواهیم کرد برای هر نوع فیلم برداری. تهیه اسلایدهای تجارتی وهنری‌ونمایش‌فیلم های‌شانزده وهشت میلیمتری بما مراجعه کنید

آدرس- خیابان‌شاهرضا مابین‌لاله‌زارنو ودروازه دولت ساختمان نیکپور تلفن ۳۱۳۴۶ توکافیلم

آگهی انتشار تمبر

وزارت پست و تلگراف وتلفن باطلاع عموم میرساند بمناسبت سالگرد پیکار جهانی بابی‌سوادی یك سری تمبر یادگاری در دو قطعه بارزشهای ۳ و ۵ ریال که درسازمان مستقل چاپخانه دولتی ایران بچاپ رسیده در روز ۱۷ شهریورماه ۱۳۴۶ بانتشار گذارده می شود.

علاقمندان تمبرهای یادگاری میتوانند از اول وقت اداری روز مذکور تمبر مورد علاقه خودرا ازکلیه مناطق پستی و باجه های مرکزی تا ۲۵ سری خریداری نمایند ولی کسانیکه بیش‌از ۲۵ سری قصد خرید را دارند بایستی تا روزقبل از انتشار درخواست وارزش تمبر مورد تقاضای خودرا بمدیریت کل مناطق پستی‌تهران تسلیم نمایند مدت اعتبار تمبر مذکور شش ماه و تا پایان روز ۱۷ اسفندماه ۱۳۴۶ خواهد بود چنانچه پس‌از آن تاریخ روی مرسوله‌ای الصاق گردد آن مرسوله بدون تمبر تلقی خواهد شد.

الف ۵۱۵۳

آ ـ ۲۴۷۰۲ ۱ـ۲

راهنمای نیازمندیهای شما

استخدام

استخدام

تعداد ده خانم و یاآقای جوان علاقمند بفرا گرفتن گیتار وآکوردئون پس از آزمایش استعداد فرا گرفتن سازهای فوق وبرای‌تشکیل یك‌ارکستر بزرگ ویاتدریس موسیقی‌بعد از مدتی کار آموزی آموزشی سازهای فوق استخدام خواهند شد.

کلیه وسائل‌موسیقی‌مجانا دراختیار قبول شدگان گذارده خواهد شد. برای تعیین وقت آزمایش قبلا باتلفن ۷۵۹۱۰۰ تماس بگیرید.

آ ـ ۲۳۹۲۸ ۱ـ ۶

دونفر دوشیزه یا بانوی

جوان جهت مدیریت و فروشندگی در مغازه تمام‌روز استخدام میشوند داوطلبان به مغازه ث- آ خیابان‌لاله‌زار نو جنب هتل سانترال یا به تلفن ۳۰۲۵۶۳ مراجعه نمایند.

آ ـ ۱۹۱۵ ۱ـ۲

به تعدادی کارگر

رو یه‌کوب ودرودگر، رنگ‌کار وراننده نیازمندیم ـآدرس دوراهی قلهك‌مبل سوئد تلفن‌نمایشگاه ۸۶۰۲۹ کارخانه ۹۳۳۹۰

آ ـ ۱۹۲۵ ۱ـ۴

نقشه‌بردار مجرب راهسازی

دونفر نقشه بردار یکی بطور دائم و دیگری بطور موقت سه‌ماهه جهت کار خارج‌از مرکز استخدام میشود صبح‌ها به‌تلفن ۹۵۲۳۳۲ مراجعه فرمائید

آگهی استخدام

شرکت برق منطقه‌ای کرمان برای خدمت در حوزه عمل خود که‌شامل استانهای زاهدان، بندرعباس، کرمان است احتیاج بیك مهندس ساختمان یا آرشیتکت باسابقه لااقل ۵سال‌کار دارد. داوطلبان میتوانند بادر دست داشتن مدارك تحصیلی وسوابق کار خوداز‌ساعت۸صبح‌روزشنبه ۱۱شهریور ماه برای مصاحبه حضوری بدفتر نمایندگی شرکت‌واقع‌دربلوار الیزابت خیابان میکده ساختمان امیرکبیرطبقه ششم مراجعه نمایند.

مدیر عامل فریدون امیرابراهیمی

آ ـ ۱۷۰۸۹ ۱ـ۲

چند نفر راننده پایه یك

برای کار در تهران استخدام میشود صبح‌ها به تلفن ۳۱۹۷۷ بعداز ظهرها ازساعت ۱تا۴ به‌تلفن ۵۷۳۸۹ مراجعه نمایند

آ ـ ۱۹۳۳ ۱ـ۲

آگهی استخدام

کارخانجات اشتاد ایران سازنده‌تیلر وماشین آلات کشاورزی به افرادزیر نیازمند است:

۱ـ چند نفر راننده برای تعمیرگاه های سیار دارای گواهی‌نامه رانندگی پایه۲ باتجربه حداقل۵ سال.

۲ـبرقوزن باحداقل تجربه ۴ساله.

داوطلبانی که سن آنان بین ۲۱الی ۴۰ سال بوده باسواد فارسی حداقل ششم ابتدائی میتوانند با در دست داشتن اصل شناسنامه و گواهی‌نامه رانندگی و برگ خاتمه خدمت یامعافیت دائم همه روزه به استثنای روزهای تعطیل به‌دفتر شرکت واقع درشاهرضا خیابان وصال شیرازی ـ ساختمان اشتاد مقابل بیمارستان البرز (تلفن ۴۶۶۹۷) مراجعه نمایند.

آ ـ ۱۶۸۱۹ ۱ـ۳

دو نفر دوشیزه یابانوی

ماشین نویس فارسی و لاتین که‌به زبان انگلیسی‌تسلط‌کافی داشته‌باشند برای انجام کارهای یك شرکت‌صنعتی استخدام میشوند. متقاضیان بایستی حداقل دوسال سابقه‌کار داشته‌باشند.

ازساعت ۸صبح‌الی ۴بعداز ظهر با تلفن های ۹۵۳۷۹۰ و ۹۵۳۷۵۳ تماس بگیرید.

آ ـ ۲۴۴۵۸ ۱ـ۲

یك خدمتکار زن

موردنیاز است بعداز ظهر ها به‌تلفن ۶۹۱۰۷ تماس بگیرید.

آ ـ ۲۴۴۶۰ ۱ـ۳

چندنفر لوله‌کش باسابقه

که‌دارای برگ‌خاتمه خدمت سربازی یامعافیت دائم باشند استخدام‌میشوند به تلفنهای ۴۳۹۵۲ـ۶۱۲۳۲۹ مراجعه شود.

آ ـ ۲۴۴۵۹ ۱ـ۵

بچندنفر جوشکار و برشکار

درجه یك‌که‌دارای برگ خاتمه خدمت سربازی و معافیت دائم میباشندمورد احتیاج است صبحها به‌تلفن ۶۳۷۳۷۰ مراجعه شود

آ ـ ۲۴۶۴۲ ۱ـ۵

مستخدم زن لازم است

برای یك خانواده پنج‌نفری به‌تلفن: ۶۳۱۱۵۵

آ ـ ۱۷۲۲۵ ۱ـ۲

کارخانجات اتومبیل سازی

جیپورامبلر به‌افراد زیر نیازمند است:

۱ـمهندس مکانیك آشنا به زبان انگلیسی

۲ـ مترجم فنی قادربه ماشین‌نویسی فارسی ،لاتین

۳ـسراج اتومبیل

۴ـبازرس نقشه

۵ـفرزکار

۶ـ صفحه تراش‌کار

۷ـ قالبساز

۸ـ شابلون ساز

۹ـ تکنیسین

۱۰ـ الگوساز و صافکار

واجدین شرایط می‌توانند در روز های کاربین ساعت ۸الی ۳ بعداز ظهر بادردست داشتن ورقه خاتمه خدمت یامعافیت دائم بکارگزینی کارخانجات جیپو رامبلر واقع در کیلومتر ۱۴ جاده کرج مراجعه نمایند.

بچندنفر کارگر نئون ساز نیازمندیم

سید خندان نئون استارلامپ

آ ـ ۲۴۳۳۰ ۱ـ۳

به سه نفر حسابدار

ورزیده نیازمندیم‌عصر هاتلفن ۶۵۵۹۸ مراجعه فرمایند:

آ ـ ۱۷۸۹۹ ۱ـ۲

یك خدمتکار زن

موردنیاز است تلفن ۴۹۱۹۵ ۵تا۸ بعد ازظهر

آ ـ ۱۶۸۷۷ ۱ـ۳

بازار یاب باسابقه

کوچه برلن ساختمان۳۵شماره ۷طبقه برای یك‌شرکت‌تولیدی بزرگ‌استخدام میشود داوطلبین از ۴تا۸ بعدازظهر به دوم مراجعه فرمایند.

آ ـ ۲۳۶۲۸ ۱ـ ۳

نمایندگی داروئی امریکائی

یکنفر ویزیتور فول‌تایم برای منطقه گیلان‌و یکنفربرای منطقه (خراسان ـ مازندران) با حقوق مکفی استخدام مینماید فوق‌العاده خارج از مرکز و کیلومتراژ نیز پرداخت میشود.

شرائط استخدام داشتن سابقه ویزیتوری در مناطق فوق و سکونت داوطلب در تهران می‌باشد.

لطفا تقاضای خود را همراه یك قطعه عکس ۴×۶ به صندوق پستی ۱۴۳۵ـ۱۱ ارسال فرمائید.

آ ـ ۱۷۰۱۱

مترجم وماشین نویس انگلیسی

بخدمت یکنفر خانم یا آقای‌سابقه‌دار برای تمام روز نیازمندیم اشخاص خارجی. ولواینکه کمی فارسی‌بدانند مانعی ندارد لطفابا تلفن ۲۹۳۲۳ تماس بگیرید

آ ـ ۱۷۳۱۳ ۱ـ۲

یك پرستار زن برای

بچه‌شیرخوار ویك دوشیزه برای‌کار تمام وقت‌در مطب مورد احتیاج است داوطلبین صبحها با تلفن ۸۵۲۷۵۰ تماس بگیرند.

آ ـ ۱۹۶۱ ۱ـ۲

شرکت ژالیون ایران

جهت عرضه یك‌کالای تولیدی نوظهور احتیاج به‌چندنفر ویزیتور دیپلمه‌خوش بیان و خوش‌برخورد وباسابقه دارد حائزین شرایط میتوانند همه روزه ازساعت۹الی۱۲صبح‌به خیابان‌آیزنهاور چهادراه اسکندری شماره ۱۸۸مراجعه فرمایند.

آ ـ ۱۹۵۵ ۱ـ۲

گم شده

دسته چك اینجانب

که‌مربوط بحساب‌جاری‌شماره ۳۰۴۵ ۵ بانك بازرگانی شعبه باختر می‌باشد و دوشماره آن ۱۲۴۰۰۱ و ۱۲۴۰۰۲ استفاده شده بقیه تاشماره ۱۲۴۰۲۵ سفیدبوده است و قریب ۹سال است که حساب مزبور کار نمیکند و چند برگ آن سفید امضاء بوده و چون مشاهده شده است مورد سوءاستفاده قرار گرفته‌است برای اطلاع جهت‌عموم ومقامات قضائی اعلام میشود که‌چك های فوق‌ازدرجه اعتبار ساقط است

علی‌اصغر حاج‌محمدجعفری آ ـ ۱۷۲۳۰

یکدسته چك (۲۵ برگی)

بانك بازرگانی شعبه بازار از حساب شماره ۵۰۹۷۵ بنام مرتضی آقائی با مهر سرقت شده از درجه‌اعتبار ساقط است به‌پاسگاه ژاندارمری قشم طبق شماره ۱۱۳ـ۳ر۶ر۴۶ واداره آگاهی بشماره ۴۳۴۶ـ۰ـ۲۸ اطلاع داده شده است.

آ ـ ۱۷۲۸۳

یکبرگ چك شماره ۱۴۲۰۴۱

ازحساب ۱۰۴۴ بامضای‌حسین قجه‌بانك بیمه بازرگانان شعبه سعادت بمبلغ بیست وچهارهزارریال بتاریخ۳۱ر۵ر۴۶ مفقود شده از درجه اعتبار ساقط‌است

Unique opportunity for ambitious young men and women. An International American Corporation biggest in its field requires five young men and women between 20-35 to be trained as area sales managers. Command of English required. High School and up. Please call for appointment Tel. No. 43129.

۵ نفر ویزیتور باسابقه

حداقل معلومات دیپلم و آشنا به‌زبان انگلیسی برای تهران مورد نیازاست دارندگان اتومبیل مقدمند. کانون اتومبیل ایران تلفن ۷۶۱۶۹۱

آ ـ ۱۹۴۷ ۱ـ۳

یکنفر آقا یاخانم

که‌از عهده ترجمه نامه های تجارتی برآید برای تمام وقت مورد احتیاج است لطفا بتلفن ۵۰۱۳۶ مراجعه فرمائید

آ ـ ۱۹۵۴ ۱ـ۲

آژانس هوائی آسمان

بیك نفرحسابدار باداشتن ضامن معتبر وآشنا بزبان انگلیسی نیازمند است جنب فروشگاه فردوسی تلفن ۳۷۷۷۷

آ ـ ۲۴۸۵۲ ۱ـ۲

ده نفر راننده پایه‌دو همگانی باسواد و متاهل با حقوق و مزایای کافی استخدام می شوند ـ کسانی که ببیکی از زبانهای خارجی آشنائی داشته باشند حق تقدم دارند. داوطلبان همه روزه می توانند بسازمان فداج ـ بالاتر از چهارراه حقوقی نبش کوچه زرین تلفن ۷۱۲۵۰ مراجعه نمایند

آ ـ ۲۴۸۳۸ ۱ـ۶

ماشین نویس ودفتردار

به‌یك نفر دوشیزه ویابانو که‌به امور ماشین نویسی و دفترداری آشنائی داشته باشند نیازمندیم‌خیابان دودکی ـ چهارراه وثوق نمایندگی ۳۳ فولکس ـ واگن مراجعه فرمائید.

آ ـ ۲۴۹۰۰

بیك مترجم انگلیسی که

بنامه های تجارتی‌وارد باشد نیازمندیم ۶۹۹۱۵

آ ـ ۱۹۳۸

کلاس منشیگری

دوره‌جدید کلاس منشیگری کاخ دانش از ۱۵ شهریور ماه تشکیل میشود. نامه‌نگاری. حسابداری. بایگانی. ماشین نویسی فارسی و لاتین و قوانین اجتماعی قسمتی از دروس این کلاس است‌یك بلیط دو سره تهران پاریس با هواپیمای جت بوئینگ ۷۲۷ازطرف هواپیمائی ملی ایران (هما) به یکنفر از فارغ‌التحصیلان داده میشود. قبلا نامنویسی کنید.

کاخ دانش

خیابان نادری. پاساژ معتمد خیابان فرانسه. کوچه مرجان

یك‌کار تازه وابتکاری:

کلاس ماشین نویسی

۱۵ روزه ـ یك ماهه ـ سه ماهه

علاوه براین، برای دوره جدید این‌کلاسها نامنویسی میشود.

کمك‌های اولیه‌ ـ خیاطی ـ آشپزی ـ منشیگری ـ انگلیسی رانندگی ـ گلسازی ـ آرایش وزیبائی.

برای نامنویسی بدبیرخانه انجمن دوشیزگان و بانوان (خیابان بهار شمالی ـ نبش نامجو ـ تلفن‌های ۷۵۶۸۳۱ و ۷۶۴۹۸۴) مراجعه‌فرمائید

باهمکاری کارشناسان ایرانی وخارجی

سواحل شمال، میعادگاه جهانگردان میشود

کوههای مرتفع البرز منطقهٔ سرسبزی‌را که در دامنه‌های شمالی آن قرار گرفته از فلات خشکی که در آن قسمت جنوبی‌اش گسترده شده است جدا میسازد . تهران که دراین دامنه جنوبی واقعشده با اینکه از لحاظ طول و عرض جغرافیائی فاصله چندانی با منطقه شمال ندارد معهذا از نظر طبیعت و آب و هوا و سایر شرایط اقلیمی بسیار با آن متفاوت است .

صفحات شمالی ایران از نظر کیفیت و مشخصه بیشتر متکی به مختصات دریای خزر است .

سطح آب دریای خزر در حال حاضر تقریبا ۲۸ متر پائین‌تر از سطح دریای سیاه میباشد . کف دریا درسواحل باشیب ملایم‌ومنظم ازیك تا دو در صد بوده وحداکثر عمق دریاچه ۱۰۰۰ متر میباشد . مقدار نمك آب دریای خزر بطور متوسط ۱۳ هزارم است که میزان متعادلی نسبت به آب اقیانوس‌های نمك آن ۳۵هزارم است می باشد، لیکن آب دریای خزر بعلت وجود سولفات منیزیم کمی تلخ است .

*** خطوط ساحلی**

خطساحلی دریای‌خزر درقسمت ایران تقریبا بطول ۶۰۰ کیلو متر است که حدود یك ششم کلیه سواحل دریاچه‌میباشد و بقیه پنج ششم‌درسمت شوروی‌واقعشده‌است.

*** منابع دریائی خزر**

دریای خزر منبع مهمی از استروژن دسالمون و سایر انواع ماهیها میباشد . ماهی خاویاربتعداد زیادی درآبهای گرم بحرخزر در قسمت ایران وجود دارد که منبع درآمد اقتصادی قابل ملاحظه‌ای برای کشور محسوب میشود .

*** مسافر دریای شمال**

دریای‌پهناور، آبهای گوگردی، هوای فرحبخش و جنگلهای سبز و شادی آفرین و فاصله نسبتا کوتاه این منطقه دلپذیر باتهران وبیش از همه‌وجود جاده‌های‌هموار وعادت چندین ساله مردم برای‌گذراندن ایام تعطیل ، سواحل طولانی دریای خزر را بیك تفرجگاه عمومی‌تبدیل ساخته است .

اما جلوه‌های بی همتای طبیعی این‌سرزمین وامکانات اقلیمی بحر خزر تاهنگامیکه باابتکارات نوین ساختمانی و فراهم ساختن وسائل آسایش مسافرین همراه نباشد نخواهد توانست جوابگوی استقبال روزافزون مسافرین داخلی‌وجهان‌گردان خارجی باشد واین نقیصه باتمام‌کوششی‌که انجام گرفته‌هنوز بچشم میخورد وهجوم فراریان‌گرما با شرائط موجود سواحل دریای خزر هماهنك نیست .

عمده‌ترین مشکلات کنونی را میتوان درساختن ویلاهای‌خصوصی وحصارهای جاده کنار خلاصه کرد که‌بدون‌رعایت اصول‌دقیق‌ساختمانی وجود آنها موانعی‌را درتسهیل‌رفت و آمد و اقامت ایجاد می‌کند که طرحهای جدید عهده‌دار حل این مسئله می‌باشد .

تذکراین‌مطلب بجاست که‌پاره‌ای از مناطق شمالی‌بخصوص دشتهای شرقی شهرهائی مانند گرگان ، ساری ، شاهی ، بهشهر ، بابل، آمل و همچنان در دشتهای غربی شهر هائی مانند لنگرود لاهیجان، رشت که اکثرا دارای کارخانجات‌مربوط بمحصولات کشاورزی‌مانند کارخانه‌جات چای و نساجی می باشد در حقیقت مراکز تجارتی منطقه شمال بشمار می آیند وتغییراتی رابرای تهیه وسایل‌آسایش مسافرین‌ایجاب نمی‌کند و کمتر مورد توجه عمومی جهانگردان و مسافرین استولی سواحل شهرهای بابلسر . رامسر ، شهسوار ، چالوس و نوشهر از نقاط مورد توجه جهانگردان وسفر کنندگان‌بدریاست که همیشه در فصل تابستان و بحبوحه هوای‌آتش خیز قسمت مرکزی ایران پذیرای هزاران مشتاق استراحت و آرامش میشود و بدون شك هر سال بر تعداد مسافرین افزوده خواهد شد چنانچه میتوان پیش بینی کرددر آینده شهرت این سواحل ازمرز های کشور ما نیز تجاوز کند و سالیانه صد ها جهانگرد را بسوی خود جذب نماید .

*** تهران وسواحل دریای خزر**

سه جاده اسفالته تهران رابدریای خزر و راه سرتاسری کناره‌مربوط میسازد .

الف ، راه جدید التاسیس هراز در قسمت شرقی

ب-راه چالوس در قسمت مرکزی

ج-راه سوم تهران و رشت

*** ایجاد تسهیلات**

باوجود تمایل روز افزون مردم در مسافرت بدریای خزر بعنوان نمونه از دهها هزار توریست که‌بصفحات شمالی میروندبیش‌از۴۵۰۰تختخواب جمعادر هتل، هاو متلها وجوددارد که بهیچوجه حتی نیازمندی های اولیه افراد را تامین نمی کند .

باتوجه بامکانات موجود و نیازمندیهای این منطقه طی ۲۰ الی ۲۵ سال آینده عده‌ای از متخصصان شهرسازی‌مسئول‌مطالعه و بررسی این‌احتیاجات گردیده‌اند. این عده ظرف مدت یکسال بررسیهای عمیقی را پیرامون طرح جلب سیاحان در مناطق شمالی به عمل آورده‌اند که نتایج آنها را مورد بررسی قرار میدهیم .

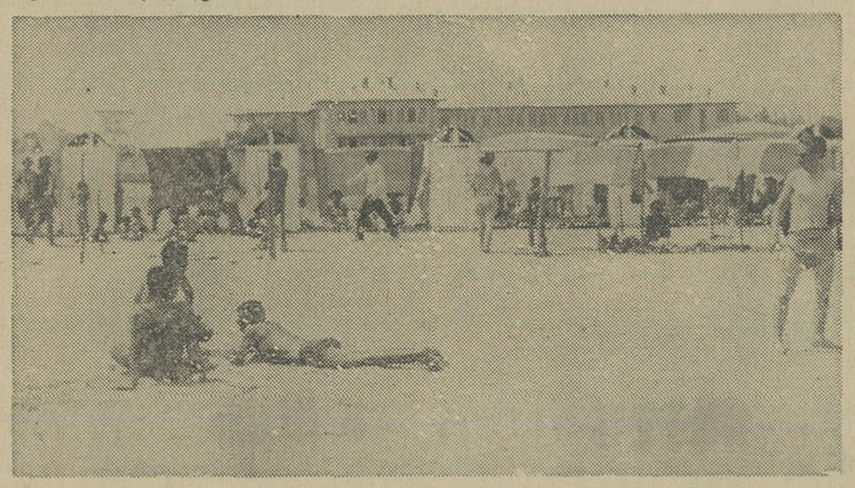

سواحل‌شمال ازصورت فعلی‌خارج میشود وبصورت مجهزتری درمی‌آید

*** برنامه‌های جدید**

کارشناسان شهر سازی‌اعتقاد دارند که عدم وجود قوانین جهت شکل دادن صحیح این منطقه مشکلات زیادی در جهت رشد و توسعه اقتصادی و اجتماعی منطقه بوجود آورده و از طرف دیگر امکانات وسیع توسعه چه از نظر کشاورزی و صنعتی و چه از نظر جلب سیاحان که منبع درآمد سرشار و یك‌امر حیاتی برای منطقه مزبور میباشد نمایان است بنابراین اقدامات موثر و فوری باید صورت گیرد و راه حل آن فقط تنظیم یك برنامه ریزی همه جانبه در یك طرح جامع منطقه‌ای و توسعه مسائل جهانگردی برای منطقه سواحل دریای خزر است

*** طرح نهائی**

اهم نظریات کارشناسان‌خارجی و ایرانی پیرامون طرح منطقه‌ای‌و توسعه توریستی شهر های شمالی که تاکنون مورد بررسی قرار گرفته است و تقریبا احتیاجات ربع قرن این مناطق را تامین می کند شامل موارد ذیل است

۱- باید برنامه ریزی کامل توسعه در زمینه کشاورزی،صنایع، و شرایط اجتماعی ، با توجه به توانائی و قابلیت توسعه این‌منطقه تنظیم شود .

۲- اجرای برنامهٔ هم آهنگی توسعه جوامع روستائی و شهری که اختلاف و عدم تعادل زندگی روستائی و شهری را کاهش دهد.

۳- تقسیم صحیح و منطقی‌جمعیت در نواحی روستائی و شهری که باید منطبق بر نمونه های تجربه شده و علمی باشد .

۴- توسعه شبکه های ارتباطی و سایر تاسیسات صنعتی‌واجتماعی. بررسی دقیق مسئله سیاحان در چهار چوب امکانات محلی .

۵- چون تحقق برنامه های عمرانی و توسعه های منطقه‌ای مستلزم به‌دجه کافی می باشد ناچار برای اجرای این طرح جلب سرمایه های داخلی پیش بینی‌قسمتی از مخارج لازمه از درآمد های ملی ضروری بنظر می‌آید .

تغییر محل کار

بدینوسیله باطلاع میرساند که دفتر کار

تجارتخانه عطاءاله مودت

از یوم یکشنبه ۱۵ مرداد ماه ۴۶ از محل سابق بنشانی زیر منتقل گردید .

خیابان بوذرجمهوری نزدیك چهار راه گلوبندك‌سرای البرز (طبقه‌سوم‌ساختمان شعبه بانك ایران‌و انگلیس‌بازار)

تلفن ۵۴۶۱۵ - ۲۴۷۷۶

آ-۲۴۸۵۶

اوقاف دزفول رو به تکامل است

انتصاب‌سرکار سرهنك‌شاه‌خلیلی بسرپرستی اوقاف‌خوزستان باعث تحولاتی در امور پیشرفت اوقاف گردیده است بعداز سالها انتظار بزرگترین خواسته اهالی دزفول که‌تجدید بناء وتعمیر مسجد جامع و نیز تاسیس کتابخانه بقعه دانیال نبی واقع در شوش که‌با همکاری اولیاء امور و خصوصا جناب آقای سیدضیاء شفائی‌فرماندار دزفول‌جامه عمل‌بخود پوشیده بدینوسیله حسن انتخاب این افسر رشید وشجاع را به جناب آقای‌عصار معاون محترم نخست وزیر ورئیس سازمان اوقاف تبریك میگوید.

متولی‌مسجدجامع‌دزفول سیدابراهیم‌سید آقامیری (امام جمعه)

کاشی تعاون

ساخت کارگاههای صنفی

- ارزان‌تروبادوام‌تر از هرنوع کاشی ساخت ایران ببازارآمد
- کاشی تعاون بوسیله کاشی سازان صنفی که هنر وصنعت کاشی ساری را از پدران خود بارث برده‌اند ساخته میشود
- کاشی تعاون استاندارد صنفی است وطی صدها سال دربرابر گزند سرما وگرما و حوادث طبیعی سالم بماند

خودتان را ازشر پشه‌های مزاحم شب آسوده نمائید

مژده به علاقمندان ومصرف کنندگان

حلقه معطر مون تایگر

حلقه معطرمون تایگر اصل باعلامت (ماه وببر) که نایاب بود وارد شد .

فروش درهمه‌جا تلفن نمایندگی ۵۲۵۹۶

۱-۵ آ-۲۳۹۰۴

گاردن پارتی بزرگ قرن

در چهار پارك بزرگ تهران

پارك شهر، پارك فرح، پارك ولیعهد و پارك ساعی

خط هوائی سریع شما باجت به امریکا

تهران - مونیخ - نیویورك

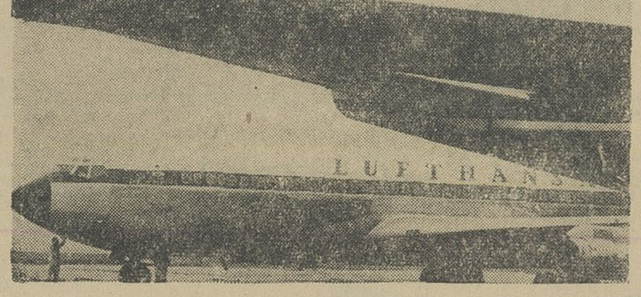

ما هفته‌ای چهار بار شما را به آنجا می‌بریم

هر سه‌شنبه ، چهارشنبه ، جمعه ویکشنبه

پرواز ازتهران ساعت ۶/۳۰ وورود به نیویورك ساعت ۱۷٫۱۵

ارتباط فوری ازنیویورك به

سایر نقاط درایالات متحده امریکا

سفرخود را به نیویورك با دیداری از

نمایشگاه اکسپو ـ ۶۷ درمنترال توام فرمائید

برای اطلاعات بیشتر به آژانس یاتای خودتان مراجعه فرمائید یا به

لوفت هانزا

خیابان فردوسی ، تلفن ۹-۳۰۵۱۶۵

آبادان ، خطوط هانزا - شیراز ، تلفن ۷۰۶۸

کامیونداران آذربایجان شرقی ورود آقای نخست وزیر را خیر مقدم گفتند

صبح روز پنجشنبه ۲ر۶ر۴۶ آقای هویدا نخست وزیر و بانو با هواپیما وارد تبریز شده و مورد استقبال طبقات مختلف مردم شهر تبریز قرار گرفتند .

دراین مراسم از طرف کامیونداران آذربایجان شرقی استقبال گرمی از آقای نخست وزیر و بانو بعمل آمد و آقای ابراهیم فرهدی دبیر سندیکای کامیونداران آذربایجان بطوری که در عکس دیده میشود خیر مقدم گفت وطی سخنانی اظهار داشت : اینجانب از طرف اعضای سندیکای کامیونداران آذربایجان شرقی ورود آقای هویدا نخست وزیر محترم وبانوی گرامی را بشهر تبریز خیر مقدم عرض می کنم .

کامیونداران آذربایجان هروقت احتیاج بکمك و راهنمائی داشتند جنابعالی دست کرامت خود را نسبت باین سندیکا کوتاه نکرده اید.

بهمین علت است که کامیونداران این استان هیچوقت کمك نکرده و گامهای سریعی دراجرای نیات بلند شاهنشاه آریامهر برخواهند داشت . دراین هنگام آقای نخست وزیر و بانو از آقای فرهدی و اعضای سندیکای کامیونداران تشکر کردند.

بزودی فیلم

سیاوش در تخت جمشید

جایزه ژان اپستاین از فستیوال جهانی لوکارنو

مدعو فستیوال تریست
مدعو فستیوال ریودوژانیرو
مدعو فستیوال هی یر

«... سطح بسیار بالا دارد . فیلمی است براستی فوق العاده...»
مدیر موزه سینمای فرانسه

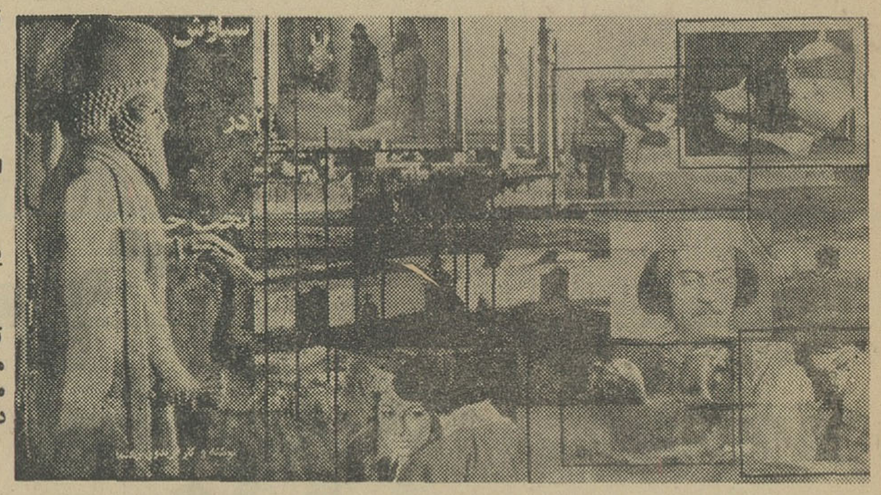

«... یك فیلم زیبای ایرانی...»
ایل گازتینو

«...فیلمی است بیرون اززمان که زیبائی شگفت انگیزی دارد ...»
رووندولوزان

«... اساطیر و واقعیت در هم می آمیزد ...»
لوموند

«... فیلمی بسیار زیبا بی هیچگونه نشانی از آسان جوئی ...»
ست ژور (کانادا)

«... زیبائی آمیخته باشکوه...»
گازت دولوزان

«... نشانه پیشرفت عجیب سینمای ایران ...»
ماجرو ونتو

«... نمایش چنین فیلمی براعتبار یك فستیوال می افزاید ...»
اسنامیاسیرا

«... فیلمی است که به نخستین تماشا عادت های روزانه مان رابرهم میزند. سازنده فیلم برای ما سنت های معنوی ایران را که در وجود خود دارد زنده نگاه میدارد ...»
پروفسور هانری گربین

کالسکه جلوتر از اسب

چندین سال پیش مایك هواپیمای انقلابی اختراع کردیم. هواپیمائی که مسافرینش درجلو و موتور های رویلز رویسش درعقب قرار دارد. این آن هواپیما است: هواپیمای VC 10 که جلوتر از صدای خودش پرواز میکند اگر فکر میکنید که این چیز مهمی نیست صبر کنید تا در آن پرواز فرمائید آنوقت دیگر نمیخواهید با هیچ هواپیمای دیگری مسافرت کنید.

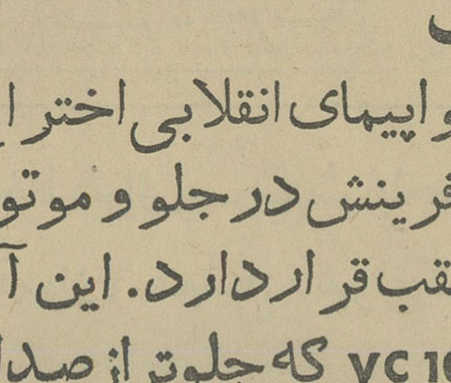

BOAC در سراسر جهان بی . او . اِ . سی ازشما مواظبت میکند

برای کسب اطلاعات بیشتر به آژانس مسافرتی خود ویا به بی . او . اِ . سی در تهران یا آبادان مراجعه فرمائید.

شرکت هوائی بریتانیائی ماوراء بحار با همکاری کانتاس و ایر اینديا

آگهی استخدام

سازمان برنامه بمنظور تکمیل کادر استخدامی خود طبق مقررات قانون استخدام کشوری ۱۴ نفر حسابرس با شرایط زیر استخدام مینماید :

۱ـ دارابودن دانشنامه لیسانس دریکی ازرشته های :حسابداری، علوم اداری . اقتصاد بازرگانی مشروط بر آنکه طی آن یکدوره تخصصی حسابرسی و حسابداری گذرانده باشند .
۲ـ دارا بودن گواهی پایان خدمت وظیفه و یا معافیت دائم .
۳ـ حداقل سن ۲۲ سال و حداکثر ۲۷ سال .

تعداد مورد نیاز از طریق امتحان و مسابقه از بین داوطلبان انتخاب وطبق قانون استخدام کشوری باگروه موقت شغلی ۶ بطور آزمایشی بکار گمارده خواهند شد .

علاقمندان میتوانند تاتاریخ بیستم شهریور ماه ۴۶ فرم ذیل را تکمیل و بانضمام یك برگ رونوشت شناسنامه و دو قطعه عکس بوسیله پست سفارشی بدفتر کارگزینی سازمان برنامه واقع در میدان بهارستان خیابان دانشکده اطاق شماره ۹۳۹ ارسال دارند. تاریخ و محل امتحان بعدا باطلاع داوطلبان خواهد رسید .

سازمان برنامه

نام	نام خانوادگی
نام پدر	شماره شناسنامه
محل صدور	تاریخ تولد
آخرین مدرك تحصیلی	سوابق خدمت
آدرس دقیق و کامل	شماره تلفن
آ ـ ۳	آ ـ ۲۳۸۸۲

آگهی مناقصه

سازمان جنگلبانی ایران تعداد سیصدهزار اصله نهال بشرح زیر. افرا ۲ تا ۳ ساله . اقاقیا ۱ تا ۲ ساله . زبانگنجشك ۲ تا ۳ ساله نارون بذری ۲ ساله . داغداغان ۲ ساله . چنار ۳ تا ۴ ساله . کاج ۲ تا ۳ ساله از طریق مناقصه خریداری مینماید داوطلبان شرکت درمناقصه باید پیشنهادات لاك ومهر شده خودرا بانضمام صدی پنج بهای پیشنهادی تاآخر وقت اداری روز هوشنبه ۲۷ شهریور بدبیرخانه اداره کل جنگلبانی استان تهران تسلیم و رسیددریافت دارند به پیشنهاداتیکه فاقد سپرده و مشروط ومبهم باشد یااینکه بعداز وقت مقرر برسد ترتیب اثر داده نخواهد شد کلیه هزینه باربری ومالیات و هرگونه عوارض وهزینه نشر آگهی ودرصورت لزوم هزینه تنظیم قرارداد بعهده برنده مناقصه است وپیشنهادات واصله درساعت ۹ صبح روز سه‌شنبه ۲۸ شهریور در اداره کارپردازی سازمان جنگلبانی باز وقرائت خواهدشد و سازمان جنگلبانی در ردیاقبول یك یا تمام پیشنهادات مختار است ضمنا برنده مناقصه باید صدی ده بهای مورد معامله را جهت حسن انجام کار هنگام تنظیم قرارداد تضمین بسپارد وفصل تحویل نهالها از تاریخ ابلاغ ببرنده حداکثر از اول آذر لغایت اسفند ماه سال جاری خواهد بود. الف ۵۲۰۹

معاون وزارت کشاورزی و رئیس سازمان جنگلبانی ایران ـ
آ ـ ۲۴۷۱۰ سرهنك معصومی

آگهی به داوطلبان استخدام

بدینوسیله باطلاع کلیه داوطلبان استخدام لیسانسیه که در ژاندارمری کل کشورثبت نام نموده‌اند میرساند هشت صبح‌روز دوازدهم شهریور در سالن باشگاه ژاندارمری (واقع در میدان ۲۴اسفند اول خیابان سی‌متری) مصاحبه و مسابقه ترتیب‌داده شده‌است خواهشمنداست درموعد مقرره برای‌انجام مصاحبه و مسابقه حضور بهرسانند . الف ۵۰۸۷

۱ـ ۳ ـ ۲۴۲۳۰ ژاندارمری کل کشور

آگهی پذیرش کارآموز

سازمان‌بنادر و کشتیرانی تعداد ۱۴۵ نفر کارآموز برای‌رشته های :

۱ـ مخابرات
۲ـ ملوان عرشه
۳ـ موتوریست واحد های دریائی یازمینی
۴ـ هیدروگرافی (نقشه‌برداری سواحل)
۵ـ چراغهای دریائی
۶ـ رانندگی ومسایط تخلیه و بارگیری(جرثقیل ـ وبالابر های کوچك).

باشرایط زیر میپذیرد.

۱ـ دارا بودن گواهینامه دوره اول متوسطه برای رانندگی وسایل تخلیه وبارگیری وگواهینامه کامل متوسطه در رشته‌های ریاضی وطبیعی یاهنرستان های صنعتی برای سایر رشته ها.
۲ـ دارابودن گواهینامه‌انجام خدمت زیر پرچم یامعافیت دائم.
۳ـ حداقل سن ۲۰وحداکثر ۳۰ سال
۴ـ داوطلبانی که درامتحان ورودی قبول میشوند باید ضمانت بسپارند که‌پس‌از پایان کارآموزی درصورتیکه سازمان بنادر و کشتیرانی مجوز استخدام آنرا کسب نمایند‌در هر محل که این سازمان دربنادر جنوب تعیین کنندانجام وظیفه نمایند ودر غیر اینصورت معادل سه‌برابر هزینه دوره کارآموزی بسازمان بنادر و کشتیرانی بپردازد .
۵ـ مدت کارآموزی بین۹تا ۱۲ ماه‌دربنادرجنوب بوده‌وماهیانه مبلغ ۲۵۰۰ ریال‌بعنوان کمك‌هزینه‌بهریك از کارآموزان‌پرداخت خواهد شد .
۶ـ داوطلبان باید فرم زیر راتاتاریخ ۱۶ر۶ر۴۶ تکمیل نموده بضمیمه دو قطعه عکس‌پرسنلی (۴×۶)باپست سفارشی به‌نشانی‌ـ تهران ـ خیابان سپه شماره ۶۴ ـسازمان بنادرو کشتیرانی ارسال دارند بتقاضا هائیکه پس‌از این تاریخ پست‌شود ترتیب اثر داده نخواهد شد .
۷ـ تاریخ‌و محل آزمایش در همین روزنامه بعدا آگهی خواهد شد .
۸ـ در شرایط مساوی اهالی و ساکنین بنادر جنوب حق‌تقدم خواهند داشت .

نام نام خانوادگی تاریخ‌تولد
شماره شناسنامه ومحل صدور نام پدر
مدرك تحصیلی با ذکر رشته داوطلب کارآموزی
در رشته نشانی کامل پستی
امضاء

۱ـ۳ آ ـ ۲۴۲۴۴ سازمان بنادرو کشتیرانی

افتتاح باربری مرکزی بهشهر

ساعت پنج بعداز ظهر روز یك شنبه ۵ مرداد بمنظور افتتاح باربری جدیدالاحداث مرکزی واقع در خیابان جدید ساری با حضور آقای سعد آبادی فرماندار و شهردار و روسای کلیه ادارات و بازرگانان و اصناف و معاریف در محوطه باربری جشنی برگذار گردید .

ابتدا آقای علی نوبت مدیر باربری مرکزی ضمن خیر مقدم اظهار داشت واحد کوچك بازرگانی که امروز وسیله آقای فرماندار محترم بهشهر اجازه فعالیت داده میشود ثمره رنج و زحمتی است که بنابخواسته آقایان بازرگانان محترم و اصناف بهشهر باسرمایه گذاری معتنابهی با الهام گرفتن از نیات مترقیانه شاهنشاه آریامهر که با اتخاذ سیاست مستقل ملی مملکت را در راه صنعتی شدن سوق داده‌اند و بدینوسیله اقتصاد ملت ایران رو به پیشرفت است جامه عمل بخود پوشیده است بنگاه باربری مرکزی علاوه از آنکه خواسته است حداکثر رفاه بازرگانان و اصناف را در نظر بگیرد در فکر آسایش رانندگان و کمك رانندگان محترم نیز میباشد . با ایجاد آسایشگاه در داخل بنگاه رانندگان و کمك رانندگان به آسودگی خواهند توانست پس از رنج سفر باستراحت بپردازند . دوش شستشو سکوی تخلیه . بیمه کالا و ماشین‌آلات ،انبا رهای کالا از جمله مزایائی است که در این بنگاه به چشم میخورد بنابر این برخود میبالیم که حداقل توانسته‌ایم همگام با انقلاب سفید شاه و مردم در سرمایه گذاری و خدمت به مردم گامی برداریم .

در خاتمه از آقای فرماندار استدعا میشود با بیانات گرم خود بنگاه مزبور را افتتاح بفرمایند آنگاه آقای سعد آبادی فرماندار طی بیاناتی باربری مرکزی رابنام نامی شاهنشاه افتتاح فرمودند . سپس از کلیه قسمت های باربری بازدید شد که مورد توجه مدعوین قرار گرفت و پذیرائی از مدعوین خاتمه پذیرفت

آگهی مناقصه

شرکت سهامی کل معادن و ذوب فلزات ایران سه دستگاه الکترو پمپ سه فاز از محل طرح از طریق مناقصه موجود در تهران خریداری مینماید . داوطلبان شرکت در مناقصه میتوانند برای دریافت برگ شرائط و مشخصات و طرح قرارداد همه روزه در اوقات اداری و حداکثر تاآخر وقت اداری روز یکشنبه بیست‌و ششم شهریور ماه ٤٦ (آخرین روز قبول پیشنهادات) بقسمت بازرگانی شرکت واقع در خیابان دانشکده مراجعه فرمایند . الف ۵۲۲۳

شرکت سهامی کل معادن و ذوب فلزات ایران

۱ـ۲ آ ـ ۲٤۹۲٤

تشکر

چون آقایان سلطانی سرپرست حوزه بانك صادرات شهسوار وغلامعلی ثقفی رئیس بانك صادرات۹۵۸ زنك محله‌وجعفر شریعتی مقدم کارمند بانك مزبور در پیشرفت اقتصاد بخش گلیجان برابر مقررات بانکی کمال مساعدت را مبذول داشته‌اند لذا اینجانبان بدینوسیله از نامبردگان تشکر نموده و از مسئولان محترم بانك صادرات ایران استدعای تقدیر نامبردگان را داریم .

مسیح مقدم ـ صمد نیکفرجام ـ علی اصغر منظم ـ تقی مقدم ـ اسداله نیکفرجام ـ علی اصغررستم پور ـ نصیری ـ محمود دارشی ـ علی اشرف منظم .

۱۷۲۹۷

آگهی مناقصه شماره ۲۰ مورخه ۲۹ر۵ر۱۳٤٦

اداره سررشته‌داری نیروی زمینی شاهنشاهی تعداد۲٦۰٤۲ قواص تکمه ریز فرمی پلاستیکی و تعداد ۲٤۳۱ قواص تکمه متوسط زنیونی پلاستیکی رااز طریق مناقصه خریداری مینماید.

پیشنهاد دهندگان میتوانند با مراجعه بدائره خرید وپیمان های اداره سررشته‌داری نیروی زمینی شاهنشاهی واقع درانتهای خیابان فرصت (شاهرضا)و ملاحظه نمونه و دریافت مشخصات و شرائط معامله پیشنهاد خودرا برطبق مفاد مندرجه در برگ شرائط مناقصه تنظیم و تاساعت ۹ صبح روز چهار شنبه۲۹ر٦ر٤٦ بدفتر اداره سررشته‌داری نیروی زمینی شاهنشاهی تسلیم نمایند . الف ۵۱۵۹

۱ـ۲ آ ـ ۲٤۷۰٤ اداره سررشته‌داری نیروی زمینی شاهنشاهی

آگهی مناقصه

دانشکده پزشکی مواد علافی ، عطاری ، رزازی ، مرغ و تخم مرغ مورد احتیاج شش ماهه دوم سال ۱۳٤٦ بیمارستان های تابعه را از طریق مناقصه کتبی خریداری مینماید داوطلبین فروش میتوانند با دریافت بر گ شرائط و مشخصات از دائره کارپردازی این اداره پیشنهاد خودرا تا ساعت ۱۰ صبح روز یکشنبه ۲٦ر٦ر٤٦ باداره کل دفتر دانشکده پزشکی تسلیم و رسید دریافت نمایند پیشنهادات واصله درساعت یازده همانروز قرائت میشود . الف ۵۲۲۷

رئیس اداره حسابداری دانشکده پزشکی فرزام

۱ـ۲ آ ـ ۲٤۹۱۲

آگهی مناقصه

شرکت سهامی کل معادن و ذوب فلزات ایران یك دستگاه ذغال شوئی از محل طرح از طریق مناقصه(سی. اند. اف) بندر خرمشهر یا گمرك جلفا خریداری مینماید داوطلبان شرکت درمناقصه میتوانند برای دریافت برگ‌شرائط و مشخصات و طرح قرارداد همه روزه در اوقات اداری حداکثر تا آخر وقت اداری روز ۳شنبه هیجدهم مهرماه ۱۳٤٦ (آخرین روز قبول پیشنهادات) به قسمت بازرگانی شرکت واقع در خیابان دانشکده مراجعه فرمایند . الف ۵۲۲۲

شرکت سهامی کل معادن و ذوب فلزات ایران

۱ـ۲ آ ـ ۲٤۹۱۸

آگهی سازمان آب وبرق خوزستان

نظر باینکه سازمان آب وبرق خوزستان در اجرای طرح عمرانی سد رضاشاه کبیر در محل گدار برد قمچی مبادرت باقدامات‌عمرانی نموده . بدینوسیله از عموم اهالی درخواست میشود که در محوطه مذکور که از طرف ماموران سازمان آب‌وبرق خوزستان‌مشخص شده و میشود هیچگونه‌ساختمان وکشت جدید ننمایند . بدیهی است در صورت اقدام بساختمان یاکشت بوسیله ماموران مربوطه طبق مقررات از ادامه عملیات جلوگیری خواهد شد و سازمان آب و برق خوزستان بهیچوجه مسئول خسارات وارده نخواهد بود الف ۵۲۲۰

سازمان آب و برق خوزستان

۱ـ۲ آ ـ ۲٤۹۱٤

کانون بهبود و پرورش معلولین

باکانون بهبود و پرورش معلولین که بخاطر رفاه معلولین ایران بوجود آمده است همکاری کنید .

شماره حساب‌جاری صندوق مرکزی بانکملی‌ایران۷۲۳۵۹

تعاون معلولین شعبه بهار بانك بازرگانی ۱۸۰۷

نشانی کانون ـ خیابان ژاله پلاك ۱۰٤ـ٤٦۹ به شماره ثبت ۵۷۵

آگهی استخدام پرستار کارآموز

برای آموزشگاه عالی پرستاری آبادان

پیرو آگهی قبلی بدینوسیله از افراد مشروح‌زیر که در امتحانات کتبی و مصاحبه آموزشگاه‌عالی پرستاری آبادان قبول شده‌اند دعوت‌میشودبرای انجام تشریفات استخدامی حداکثر تا پانزدهم شهریورماه ۱۳٤٦ به اداره استخدام شرکت‌ملی نفت ایران خیابان سپهبد زاهدی ـ کوچه شریف مراجعه نمایند .

ضمنا باطلاع ۱۷ نفر منتخبین مشروح زیر که‌بعنوان ذخیره انتخاب گردیده‌اند میرساند که در صورت عدم مراجعه قبول‌شدگان‌ازافرادذخیره بترتیب مشروح در فهرست مربوط دعوت بعمل خواهد آمد .

۱ـ دوشیزه نسرین امیری خورهه شماره کارت۲۹۱
۲ـ دوشیزه زهرا ـ شهلا بهمنی شماره کارت ۷۸
۳ـ دوشیزه مهرانگیز برادران قدوسی‌شماره کارت۲۱۹
٤ـ دوشیزه الیز دیلنجان شماره کارت ٤۹
۵ـ دوشیزه بتول زجاجی شماره کارت ۲۷۰
٦ـ دوشیزه امامیرزاخانیان ساکی شماره کارت ۱۸۵
۷ـ دوشیزه گوهر شیخ شماره کارت ۲۹۰
۸ـ دوشیزه مینا شادروز شماره کارت ۲۲۵
۹ـ دوشیزه زهرا غنی‌زاده ماهر شماره کارت ۱۲۸
۱۰ـ دوشیزه طلیعه فیروزتاش شماره کارت ۵
۱۱ـ دوشیزه سهیلا کیهانی شماره کارت ۱۸۸
۱۲ـ دوشیزه مهین‌دخت کوشان شماره کارت ۲۷۵
۱۳ـ دوشیزه مهرناز فرهنگ‌مهر شماره کارت ۸۰
۱٤ـ دوشیزه مهناز فرهنگ مهر شماره کارت ۸۱
۱۵ـ دوشیزه پروین السادات هزاره شماره کارت ۳۲

افرادیکه بعنوان ذخیره انتخاب شده‌اند ودرصورت لزوم به ترتیب ازآنان دعوت بعمل خواهد آمد

۱ـ دوشیزه عفت رفعتی شماره کارت ۱۳۰
۲ـ دوشیزه مینا ناهید شماره کارت ۳۰۱
۳ـ دوشیزه بتول سلیمانی شماره کارت ۹٤
٤ـ دوشیزه زهرا بیات شماره کارت ۷۷
۵ـ دوشیزه اکرم اخوان ملایری شماره کارت ۱۱۸
٦ـ دوشیزه اقدس علی قانعی شماره کارت ۲۵٦
۷ـ دوشیزه فریبا قندی شماره کارت ۳۰٦
۸ـ دوشیزه ماه منیر منطقی شماره کارت ۲۹٦
۹ـ دوشیزه فاطمه خطیبی شماره کارت ۲۵۲
۱۰ـ دوشیزه ژیلا سیروس شماره کارت ۱٦۳
۱۱ـ دوشیزه منیژه شهریاری شماره کارت ۲٦۱
۱۲ـ دوشیزه عصمت نجفی‌پور شماره کارت ۷٦
۱۳ـ دوشیزه زهرا ارزنده شماره کارت ۱۸٦
۱٤ـ دوشیزه شهلا بیکائی شماره کارت ۱٤
۱۵ـ دوشیزه نیراعظم میثمی‌آزاد شماره کارت ۲۸۰
۱٦ـ دوشیزه ژاله شیفته شماره کارت ۲۰۱
۱۷ـ دوشیزه فرانك لاریجانی شماره کارت ٤ ۷

۱ـ۳ آ ـ ۲٤۲٦۸

آگهی قبول دانشجو

اداره کل مهندسی‌بهداشت وزارت بهداری برای دوره دو ساله آموزشگاه عالی کمك مهندسی بهداشت فریس‌تعدادی دانشجوی پسر ازبین یکصدو سی نفر داوطلبانی که دارای شرایط بهتری از سایر متقاضیان میباشند از طریق مسابقه ورودی‌و مصاحبه میپذیرد . شرایط داوطلبان بقرار زیر است :

۱ـ داشتن دیپلم کامل متوسطه رشته طبیعی یا ریاضی
۲ـ انجام خدمت زیر پرچم یا ارائه برگ معافی دائم
۳ـ دارابودن صحت مزاج
٤ـ سن پائین‌تر از ۳۰ سال
۵ـ داوطلبان باید تعهد بسپارند که پس از فارغ‌التحصیل شدن‌درصورت کسب‌مجوزاستخدامی از سازمان امور اداری و استخدامی کشور بمدت‌چهار سال در اداره کل مهندسی بهداشت‌خدمت نمایند .
٦ـ زبان خارجه داوطلبان در دوره تحصیلات متوسطه بایستی انگلیسی بوده باشد . دانشجویان در دوران تحصیلی از مزایای شبانه روزی رایگان استفاده کرده و در صورت قبول شدن در امتحانات بدریافت گواهینامه کمك مهندسی بهداشت کـه ارزش تحصیلی آن فوق دیپلم است نائل خواهند شد .

داوطلبان میتوانند تا آخروقت اداری روز۱۹ر٦ر٤٦ باتسلیم یکبرگ فتوکپی ویااصل دیپلم سه قطعه عکس ٤×٦ ـ یکبرگ‌رونوشت شناسنامه و فرم تنظیم شده بدفتر اداره کل‌مهندسی‌بهداشت وزارت بهداری واقع در خیابان شمیران ساختمان‌شماره ۱ برای ثبت نام مراجعه نمایند .

به تقاضا نامه‌هائی که از طریق پست‌سفارشی فرستاده میشوند چنانچه بعد از تاریخ فوق‌الذکر واصل شوند ترتیب اثر داده نخواهند شد .

فرم تقاضانامه

نام ـ نام‌خانوادگی ـ نام‌پدر ـ تاریخ تولد

شماره شناسنامه ـ صادره‌از ـ دارای دیپلم‌ششم ریاضی / طبیعی

نشانی کامل پستی

امضاء داوطلب

تاریخ

رئیس اداره کل مهندسی بهداشت ـ مهندس گودرزی

۱ـ۳ آ ـ ۲٤۷۲۸

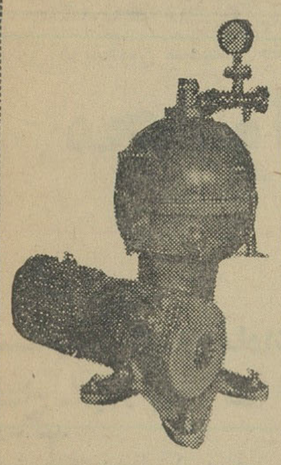

قابل توجه صاحبان صنایع لبنیات سازی

مدرن ترین دستگاه های خامه گیری ـ پنیر سازی و سایر وسایل مشابه را به ظرفیت های مختلف با سهل ترین شرایط می توانید از

موسسه تکماش اکسپورت

تهیه نمائید .

علامت مورد اطمینان TM

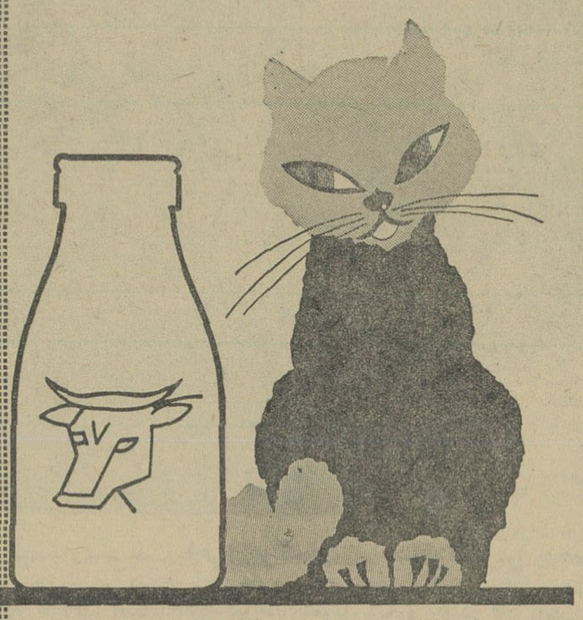

برای کسب اطلاعات بیشتر به نمایندگی وابسته بازرگانی اتحاد جماهیرشوروی ـ پامنارتلفن ۳۰۲۸٦۵ مراجعه فرمائید

نماینده انحصاری ماشین آلات‌آرد سازی شوروی در ایران شرکت الویکو خیابان سوم اسفند کاشی ۳۹ تلفن ۳۱۱۰۷ ـ ۳۷٤۸۲ نمایشگاه میدان همایون (گمرك سابق) اول جاده رباط کریم .

آگهی استخدام

دانشگاه مشهد باستناد اجازه شماره ۵۶۳۷ الف مورخ ۱۵ر٤ر٤٦ سازمان امور اداری و استخدامی کشور افراد زیر را برای خدمت در دانشکده دندانپزشکی از طریق مسابقه استخدام می نماید .

عنوان	حداقل شرط تحصیلی	گروه‌موقت شغل	تعداد
۱ـ کمك کارشناس اداری (رئیس اداره امور اداری)	دیپلم کامل متوسطه و گذراندن یکدوره علوم‌اداری	چهار	یکنفر
۲ـ منشی حسابداری (حسابدار)	گواهینامه سال سوم دبیرستان و گذراندن یکدوره مقدماتی دفتر داری و حسابداری	دو	یکنفر
۳ـ بایگان	گواهینامه سال سوم دبیرستان و گذراندن یکدوره تخصصی‌بایگانی	دو	یکنفر

داوطلبان واجد شرایط میتوانند با دردست داشتن دو نسخه فتوکپی مدرك تحصیلی و دو قطعه عکس و دو نسخه رونوشت شناسنامه تقاضانامه‌خود را باتعیین آدرس به سازمان مرکزی دانشگاه مشهد (واقع در خیابان دانشگاه مشهد) تسلیم و یاباپست سفارشی ارسال نمایند تقاضا باید تا روز سی‌ام شهریور ماه ٤٦ بدفتر سازمان مرکزی دانشگاه واصل شده باشد روز یکم مهر ماه ٤٦ ساعت ۸ صبح در محل دانشکده دندانپزشکی مشهد از داوطلبان امتحان مسابقه بعمل خواهد آمد .

الف ۵۲۲٦

معاون دانشگاه مشهد ـ دکتر قوام نصیری

۱ـ۳ آ ـ ۲٤۹۲۲

CONCORDIA LINE کنکوردیالاین

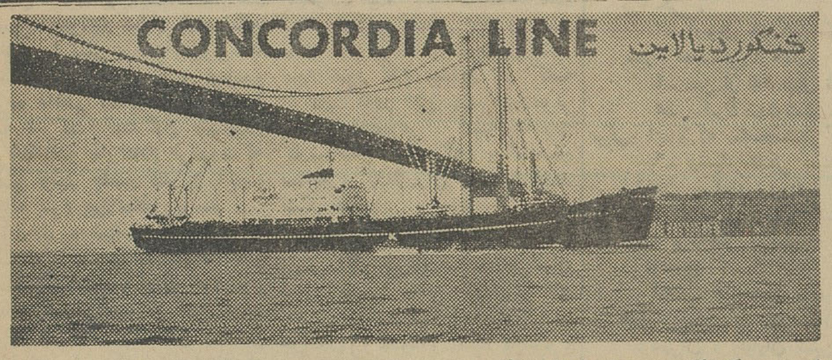

کشتی ـ کنکوردیاوایکینك M/S "CONCORDIA VIKING

هم‌اکنون درخرمشهر مشغول‌تخلیه میباشدودرضمن برای بنادر ذیل بارگیری‌مینماید

نیویورك ـ بستن ـ فیلادلفیا ـ بالتیمور ـ نورفلك هوستن ـ نیواورلئان

این‌کشتی تا ۱٦ شهریور ماه برای بنادرفوق بار صادراتی قبول مینماید

کشتی کنکوردیافارو M/S "CONCORDIA FARO"

درحدود ۲۵ شهریور بخرمشهر وارد میشود

برای کسب‌اطلاعات بیشتر و تامین‌جابنمایندگی کل‌درایران

شرکت سهامی لوانت‌اکسپرس ترانسپورت‌ایران

خیابان سعدی ـ کاشی : ٤٤۷ تلفنهای ۳۰۵۳۱۳ ـ ۳۰۵۳۱٤ ـ ۳۰۵۳۱۵

ویا بشعبات این شرکت درخرمشهر وتبریز مراجعه فرمائید .

درپنجمین سمینار چغندرقندکه درمشهد تشکیل گردید، وزیر کشاورزی گفت: درسال جاری

محصول چغندر قند به سه میلیون تن بالغ گردید

استان خراسان باداشتن ۸ کارخانه قند ویك میلیون و نیم تن مقام اول را در کشور داد

تیمسار سپهبد ریاحی وزیر کشاورزی هنگام گشایش پنجمین کنفرانس چغندرقند درمشهد

افتتاح سمینار چغندر قند درمشهد

سمینار چغندر قندباشرکت صاحبان کارخانجات قند دولتی و خصوصی نمایندگان اتاق صنایع و معادن سندیکای کارخانجات قندخصوصی مدیران قسمت صنایع قند شرکت سهامی کارخانجات ایران در ساعت ده صبح روز ششم شهریور ماه ۱۳٤٦ با حضور تیمسار سپهبد ریاحی وزیر کشاورزی آقای پیرنیا نیابت تولیت عظمی آستان قدس و استاندار استان خراسان آقای مهندس صدقیانی معاون فنی وزارت کشاورزی آقای مهندس بیانی معاون وزارت آب و برق تیمسار سرلشگر مخاطب رفیعی فرمانده لشگر استان خراسان آقای مهندس قره گزلو مدیرعامل ورئیس هیئت مدیره شرکت سهامی کارخانجات ایران و جمعی از مقامات کشوری ولشگری درسالن آمفی تاتر دانشکده پزشکی مشهد افتتاح گردید. ابتدا آقای مهندس صدقیانی ضمن اظهار خیر مقدم اظهارداشت **این اولین سمینار چغندرقند است که در خارج از تهران تشکیل می گردد و علت آن موفقیت کم نظیری است که چغندرکاران استان خراسان** بدان نایل آمده اند و بحق لقب قهرمانی رابدست آورده اند چغندر کاران این استان توانسته اند با کوشش و مجاهدت خود نظرات و اعتقادات اقتصاد دانان دنیا را واژگون نمایند و یکی از مسائل پیچیده و بغرنج پیشرفت و توسعه کشورهای در حال رشد را با دگرگونی خاصی بنحو مطلوب حل نمایند واین نظر کشور های درحال رشد بعلت درگیری با سنت های قدیمی قدرت جذب تکنیك جدیدو پیشرفت راندارند مطرود نمایند.

پیشنهاد سه کمیته

آقای مهندس صدقیانی سپس افزود سمیناری که هم اکنون بوسیله وزیر کشاورزی افتتاح خواهدشد با مسائل جدیدی که مهمترین آن چگونگی جلوگیری از ضایعات قند و چغندر می باشد مواجه است، برای بحث و تبادل نظر درباره کلیه مسائل جاری پیشنهاد مینماید سه کمیته کشاورزی صنعت و مالی و اقتصاد تشکیل میگردد.

سخنان تیمسار سپهبد ریاحی وزیر کشاورزی

دراین موقع تیمسار سپهبد ریاحی وزیر کشاورزی بنام نامی اعلیحضرت همایون شاهنشاه آریامهر پنجمین سمینار چغندر قند کشور را افتتاح نمود و اظهار داشت.

در اولین سمینار چغندر قندی که در شهریور ماه **۱۳٤۲** در تهران تشکیل گردید و اینجانب شرکت داشتم منویات مبارك شاهنشگاه آریامهر را مبنی بر افزایش و توسعه کشت چغندر قند در کشور وتامین مصرف داخلی قند و شکر باطلاع کلیه شرکت کنندگان رسانیدم رهبر عالیقدر ما اعلام فرمودند که بایستی تولید چغندر قند در آینده نزدیك بنرم بین المللی برسد.

در آن تاریخ صنعت قند کشور با مشکلات و مسائل مختلف اقتصادی و صنعتی مواجه بود اینك خوشحالم درمدت کوتاهی پس از این تاریخ باطلاع شرکت کنندگان پنجمین سمینار برسانم که موفقیت های کم نظیری نائل آمده ایم.

افزایش محصول

محصول چغندر قند از یك میلیون و بیست و نه هزار تن در سال ٤۲ چغندر قند دیگر مسئله مشکلی به سه میلیون تن در سال جاری تحویل وتحول چغندر قند بامشکل بزرگی مواجه بود که باتوجه دولت به ترتیب خاصی حل گردید ولی این مشکل امسال هم بطور محسوسی قابل لمس است و بهترین طریق رفع آن همکاری کارخانجات با کشت کاران می باشد.

میزان تولید

استان خراسان باداشتن ۸ کارخانه قند بظرفیت ۱۰ هزار تن چغندر قند در شبانه روز و تولید حدود یك میلیون و نیم تن مقام اول را در کشور دارد.

سخنان مدیر عامل شرکت سهامی کارخانجات

دراین موقع آقای مهندس قره گزلو مدیرعامل شرکت سهامی کارخانجات برای مانیست، این استان از نظر ایران ضمن اظهارات مبسوطی ۷ پیشنهاد بشرح زیر به کنفرانس عرضه نمود.

پیشنهادات

۱ـ محدود کردن سطح کشت و افزایش تولید در واحد سطح
۲ـ تعیین شعاع عمل هر کارخانه دار و زارع
۳ـ تجدیدنظر در روابط کارخانه دار و زارع
٤ـ تثبیت قیمت چغندر قند
٥ـ نقش شرکت های تعاونی روستائی در امر تولید چغندر قند
٦ـ اعتبارات
۷ـ توزیع قند و شکر

این سمینار تا تاریخ یازدهم شهریور ماه بمدت ٥ روز ادامه خواهدداشت وطی قطعنامه ای پیشنهادات خودرا به هیئت دولت و کارخانجات وزارعین عرضه خواهد کرد.

تیمسار سپهبد ریاحی وزیر کشاورزی هنگام گشایش پنجمین کنفرانس چغندرقند درمشهد

به سه میلیون تن در سال جاری بالغ گردیده است. تولید درواحد سطح از ۱٤ تن درهکتار به دوبرابر تاسی تن در هکتار رسیده است.

بدینترتیب قند و شکر تولید شده از ۱۳٥ هزار تن به ٤۲۰ هزار تن خواهد رسید که فقط ٤۰ هزار تن آن مربوط به شکر تولیدشده از نیشکر میباشد.

این موفقیتی است که هیچ کشوری درتاریخ پیشرفت در بخش کشاورزی بدست نیاورده است. تیمسارسپهبد ریاحی دراین موقع علل و عواملی که دراین پیشرفت موثر بوده اند بطور مشروح بیان داشته و اظهار نمود که اینك در کمال واقع بینی می توانیم نظر کوته نظران و کوته فکران راکه معتقدبودند اجرای قوانین مترقی اصلاحات ارضی موجب تنزل محصولات کشاورزی خواهد شد باواقعیات عینی پاسخگو باشیم. بدون شك یکی دیگر از دلایل مهم این امر همکاری ثمر بخش و همه جانبه تولید کنندگان کارخانه داران وصنایع بخش خصوصی وسازمان ها و مسئولین بخش دولتی می باشد وزیر کشاورزی افزود.

تولید ما درواحد سطح بایستی به چهل تن در هکتار برسد ومحصول کل کشور از چهار میلیون تن بالغ گردد تابتوانیم مصرف قند وشکر داخلی کشور را درخود کشور تهیه نمائیم و میزان سطح اضافی سطح زیر کشت چغندر قند رابه سایر محصولات مانند پنبه و دانه های روغنی اختصاص دهیم.

تهیه قندوشکر داخل کشور

وزیر کشاورزی در پایان مطالب خود گفت:

امیدوارم نیات عالیه شاهنشاه مادر آینده نزدیکی تحقق یابد و قند و شکر مصرفی داخلی در داخل کشور تهیه شود لازم میدانم از کلیه افرادی که در این پیشرفت موثر بوده اند بخصوص کمیته نظارت کارشناسان نمایندگان و صاحبان صنایع و کشاورزان عزیز وارجمند تشکر نمایم.

سخنان استاندار

سپس آقای پیرنیا استاندارخراسان ضمن خیر مقدم بکلیه شرکت کنندگان فکر تشکیل سمینار در خراسان را ستود و اظهار داشت: همانطور که تیمسار سپهبد ریاحی وزیر کشاورزی اظهار داشتند بعلل عوامل مختلف بخصوص قانون مترقی اصلاحات ارضی کمبود محصول

اطلاعات بانوان

شب نشینی باشکوه سال

شب جمعه ۹ شهریور ماه

جالبترین برنامه های هنری و تفریحی، مسابقات شورانگیز، شام و رقص ...

با شرکت افتخاری هیجان انگیزترین ارکستر جازوبرجسته ترین هنرمندان کشور

برای تهیه کارت ورودی بدبیرخانه انجمن (خیابان بهار شمالی، نبش نامجو، شماره ۲٥٤، تلفن های ۷٥٦۸۳۱ و ۷٦٤۹۸٦) مراجعه فرمائید.

شاگرد ممتاز

دوشیزه سهیلا یزدانی مقدم دانش آموز کلاس اول الف دبستان دکتر عبدالحمید زنگنه در سال تحصیلی ٤٥ر٤٦ بین سه شعبه کلاس رتبه اول را حائز گردیده است. آ ـ ۱۷۲۸٥

پذیرش دانشجودر دوره های فوق لیسانس دانشکده ادبیات و علوم انسانی

دانشکده ادبیات و علوم انسانی در نیمسال اول سال تحصیلی ٤٦ـ۱۳٤۷ برای رشته های ادبیات فارسی ـ زبانشناسی ـ باستانشناسی ـ فلسفه ـ روانشناسی ـ جغرافیا ـ تاریخ ـ علوم اجتماعی ـ زبانهای خارجه (انگلیسی ـ فرانسه ـ آلمانی) در دوره های فوق لیسانس از طریق مسابقه ورودی عده ای دانشجو میپذیرد داوطلبان برای ثبت نام باید از تاریخ نشر این آگهی تا دهم شهریور ماه ۱۳٤٦ بادردست داشتن مدارك ذیل برای رشته های علوم اجتماعی و روانشناسی بدانشکده ادبیات شماره ۲ واقع درسه راه ژاله و برای سایر رشته ها بدانشکده ادبیات واقع دردانشگاه تهران مراجعه نمایند.

مدارك لازم

۱ـ اصل مدرك لیسانس
۲ـ ارائه گواهی رسمی مبنی بر دارا بودن معدل چهارده طبق روش قدیم نمره گذاری و معدل (ب) طبق روش جدید نمره گذاری در دانشگاه.
۳ـ ۳ قطعه عکس ٦×٤
٤ـ دوبرگ رونوشت مصدق شناسنامه
٥ـ رسید مبلغ یکهزار ریال وجه که بحساب شماره ۱۱۹٤ بانك مرکزی واریز شده باشد.

سایر شرایط ومواد امتحانی هررشته در دانشکده های ادبیات واقع در دانشگاه تهران ودانشکده ادبیات شماره ۲ واقع درسه راه ژاله بتفصیل آگهی شده است. داوطلبان میتوانند برای کسب اطلاعات بیشتر از نحوه برگزاری امتحانات و دیگر موارد آن به محلهای مذکور دربالا مراجعه نمایند. الف ٥۲۱٦

معاون دانشکده ادبیات و علوم انسانی دکتر بهمنش

۱ـ۲ آ ـ ۲٤٦۸٤

آب گرمکن رافقط با مارك

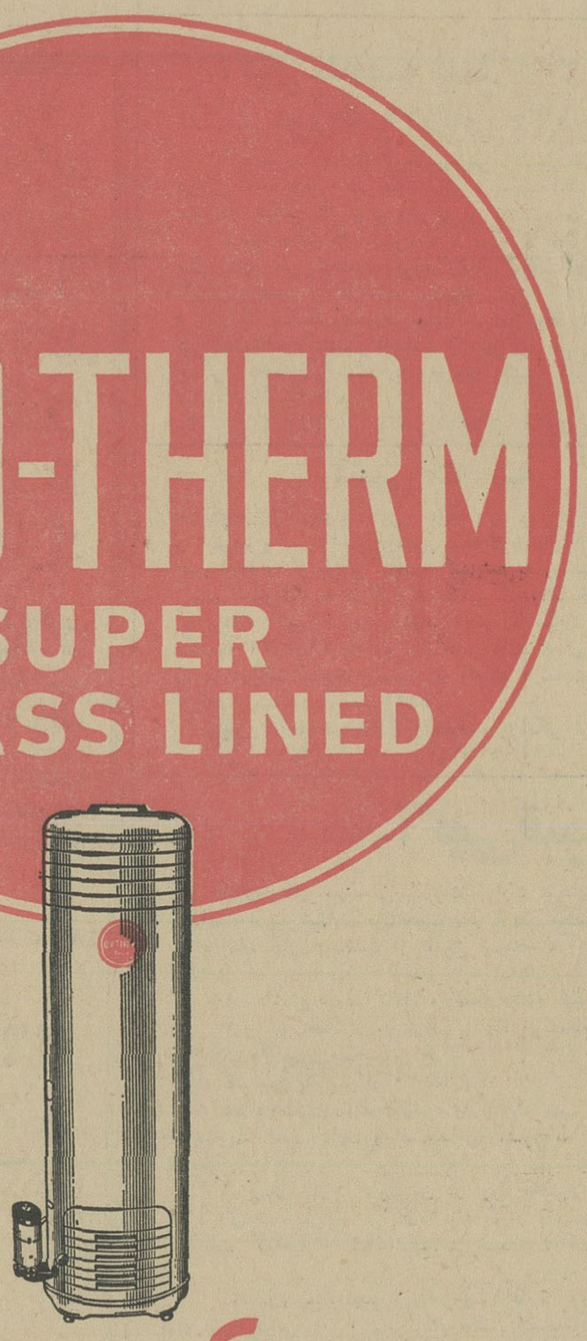

دوئوترم

بخواهید

نماینده انحصاری در ایران ـ شرکت سهامی فیروز ـ طهران

خیابان تخت جمشید شماره ۲۱۹ تلفن ۴۷۱۳۱

آگهی مسابقه ورودی کلاسهای عالی تکنیسین راه آهن

راه آهن دولتی ایران برای سال تحصیلی ٤۷ـ٤٦ بمنظور تربیت ۲٤۰ نفر تکنسین عالی راه آهن از بین دارندگان گواهینامه ششم متوسطه شعبه ریاضی برای رشته های:

۱ـ بهره برداری ٥۰ نفر
۲ـ خط و ابنیه ٤٥ نفر
۳ـ برقو تاسیسات ۳۰ نفر
٤ـ دیزل ۸۰ نفر
٥ـ ارتباطات و علائم الکتریکی ۳٥ نفر

باشرایط زیر داوطلب میپذیرد.

شرایط نام نویسی

۱ـ تقاضانامه کتبی بخط و امضای داوطلب جهت شرکت در مسابقه ورودی.
۲ـ انجام خدمت زیر پرچم و یا داشتن معافیت دائم غیر پزشکی.
۳ـ ارسال فتوکپی گواهینامه سال ششم ریاضی با تائیدیه مدرك تحصیلی از اداره کل امتحانات وزارت آموزش وپرورش.
٤ـ سن از ۲٥ سال تجاوز ننماید.
٥ـ یکبرك رونوشت مصدق شناسنامه بانضمام سه قطعه عکس برقی ٤×٦ که مشخصات کامل داوطلب پشت آن نوشته باشد.
٦ـ رسید بانکی بمبلغ ٥۰۰ پانصد ریال بابت شرکت در امتحان مسابقه ورودی که به حساب شماره ۸۱۱ دربانك ملی شعبه فردوسی خیابان شاهرضا پرداخت یاحواله شده باشد (وجه پرداختی بهیچوجه مسترد نخواهد شد).

توضیح

الف ـ داوطلبان باید از تاریخ نشر این آگهی کلیه مدارك فوق رایکجا باپست سفارشی به نشانی:

تهران. خیابان شیراز شماره ۳۰ سازمان تعلیمات فنی و حرفه ای کشور ارسال دارند و در پشت پاکت جمله (مربوط بمسابقه ورودی تکنسین عالی راه آهن) حتما قید شود از داوطلبان تقاضا میشود از مراجعه مستقیم برای ثبت نام خودداری نمایند.

ب ـ بمدارکی که بعداز روز شنبه هیجدهم ۱۸ شهریور ماه باداره پست محل تحویل داده شده باشد ترتیب اثر داده نخواهد شد.

ج ـ کارت شرکت در امتحان مسابقه ورودی روز پنجشنبه بیست و سوم ۲۳ شهریور ماه (صبح و عصر) در محل سازمان تعلیمات فنی و حرفه ای کشور توزیع میگردد.

د ـ امتحان مسابقه ورودی در محل هنرستان صنعتی تهران واقع در خیابان قوام السلطنه به ترتیب زیر انجام خواهد گرفت.

۱ـ از ساعت ۸ الی ۱۱ صبح روز شنبه ۲٥ شهریور ماه امتحان ریاضیات.
(جبر. مثلثات. حساب. هندسه. هندسه ترسیمی)
۲ـ از ساعت ۸ الی ۱۱ صبح روز یکشنبه ۲٦ شهریور ماه امتحان (فیزیك. میکانیك. وزبان خارجه)

(داوطلبان در تقاضای کتبی که بسازمان فنی ارسال خواهند داشت زبان خارجه خودرا مشخص نمایند)

ه ـ دوره تحصیلی دو سال است.

و ـ داوطلبان باید تعهد و ضمانت نامه قانونی برای مدت ٥ پنج سال خدمت در هر ناحیه ای که راه آهن دولتی ایران تعیین کند پس از پایان دوره تحصیل و موفقیت در امتحانات به راه آهن دولتی ایران تسلیم نمایند.

ز ـ بحائزین شرایط پس از انتخاب حداکثر ماهیانه دو هزار و یکصد ۲۱۰۰ ریال کمك هزینه تحصیلی پرداخت خواهد شد. الف ٥۲۱۱

راه آهن دولتی ایران

۳ـ۱ آ ـ ۲٤٦۹۸

آگهی مناقصه

سازمان جنگلبانی ایران مقدار چهار هزار تن کود گوسفندی یا گاوی (دونم یاخشك) پوسیده راجهت جنگلکاری و پارکها و خزانه و نهالستانهای اطراف تهران تحویل کرج. لویزان. پارك آریامهر. فرح آباد خجیر از طریق مناقصه خریداری می نماید داوطلبان شرکت در مناقصه باید پیشنهادات خود راباتوجه کیفیت کودو محلهای مذکوره مندرج دربالا به تفکیك کود گوسفندی و گاوی بانضمام صدی پنج بهای پیشنهادی اوراق خزانه تاآخر وقت اداری روز یکشنبه ۲٦ شهریور ماه بدبیرخانه اداره کل جنگلبانی استان تهران تسلیم و رسید دریافت دارند به پیشنهاداتی که فاقد سپرده و مشروط مبهم باشد یا اینکه بعد از وقت مقرر برسد ترتیب اثر داده نخواهد شد کلیه هزینه حمل و نقل و ماموریت و هرگونه عوارض و هزینه نشر آگهی و باسکول و در صورت لزوم هزینه تنظیم قرارداد به عهده برنده مناقصه خواهد بود و پیشنهادا تواصله در ساعت ۹ صبح روز بعد در اداره کار پردازی سازمان جنگلبانی ایران باز و قرائت خواهد شد و سازمان جنگلبانی در رد یاقبول یك یا تمام پیشنهادات مجاز است ضمنا برنده مناقصه باید صدی پنج بهای مورد مناقصه راجهت حسن انجام کار تضمین بسپارد مدت تحویل از تاریخ ابلاغ ببرنده حداکثر سه ماه است. الف ٥۲۰۸

۱ـ۲ آ ـ ۲٤۷۱۲ سازمان جنگلبانی ایران

خرید و فروش اثاثیه

خرید

فقط یکبار تلفنا امتحان کنید
بازرگانی فردوست تلفن ۷۵۷۶۸۵ کلیه فرش های کهنه و نوشما راتحت نظر کارشناسان مجرب جهت صادرات باروپا و امریکا بیش از سایرین خریداری مینماید صداقت وانصاف موسسه ما به هزاران خانواده که بما مراجعه کرده‌اند ثابت شده است .
۱-۳۶ آ-۱۹۶۹

فرش کیهان تلفن ۷۶۳۷۷۶
انواع قالی وقالیچه کهنه‌و نو
مخصوصا قالی های سنگین قیمت را خریداریم بهتر است برای معاملات هر نوع فرش باسازمان فرش کیهان تماس بگیرید چون مشاورین ما مجانا در اختیار شما خواهند بود .

فرش رضوی تلفن ۷۶۴۸۰۰
خریدار فرشهای نو وکهنه صادراتی شما تحت نظر کارشناس مطلع می‌باشد نسبت به تعویض و فروش فرشهای خود با ما مشاوره فرمائید میدان ۲۵ شهریور فرش رضوی
۱-۱۷ آ-۱۴۳۷

فرش طوسی تلفن۷۵۹۰۲۹
قالی و قالیچه کهنه شما را برای صادرات از سایرین بهتر میخرد .

فروشگاه وسمساری صمد
تلفنهای ۴۹۹۸۵و ۶۵۰۶۴
خریدار همه رقم فرش و اشیاء قدیمی وسایر لوازم منزل
۱-۳۶ ۲ آ-۱۸۹۳

فروشگاه کالای مرکزی
تلفن ۶۵۰۵۷
خریدار یخچال ، تلویزیون ، فرش واجاق‌گاز و سایر لوازم منزل
۱-۳۶ ۲ آ-۱۸۹۵

فروشگاه آرمان تلفن۶۹۶۲۳
بهترین خریدار تلویزیون ، فرش ، چراغ گاز و هرنوع یخچال نفتی

فروشگاه ونمایشگاه‌آسیا
تلفن ۶۱۲۸۳۳
یخچال ، تلویزیون ، اجاق گازو فرش عادلانه خریداریم شاه چهارراه پیروز
۱-۳۶ آ-۱۸۷۵

فروشگاه سعید - سرچشمه
خریدار اثاث خانگی و فرشهای سنگین قیمت تلفن ۵۸۱۶۱۸ و ۳۸۶۶۷
۱-۳۶ آ-۱۶۸۳

فرش عطابخشی
فروش و معاوضه فرش نو باکهنه بازار سرای بوعلی تلفن ۲۳۶۱۷

نمایشگاههای مبل

پیراهن مبل ۵۳۵۰۰
تعویض پارچه مبل ۵۳۵۰۰ پرده‌دوزی مبل خیام ۵۳۵۰۰
۱-۳۶ آ-۱۶۷۷

پرده دوزی ارجمند ۳۷۳۷۰
۱-۳۶ آ-۱۶۷۸

شستشوی مبل و فرش

شستشوی مبل‌وفرش کلین سرویس مهر مبتکر، پیشرو
جهت شستشوی مبل و فرش در جای خود بامواد آزمایش شده و دستگاه منحصربفرد فقط به‌کلین سرویس اطمینان داشته باشید تلفن ۹۵۳۵۴۶
۱-۳۰ آ-۱۸۴۰

شستشوی مبل‌وفرش‌ساحل
مبلهای شمارابانضمام تشکهای‌ماشین بامواد مجاز خارجی بدون شکافتن در جای خود تمیز میکند تلفن۹۱۵۶۵
۱-۳۰ آ-۱۸۰۶

شستشوی مبل وفرش‌ادیب
مجهزترین موسسه‌ایکه میتواند مبل فرش تشکهای ماشین رابطریق‌خشک‌شوئی تمیز نموده در جای خودش بشما تحویل دهد فقط ادیب‌است باتلفن ۹۵۴۴۵۴ تماس بگیرید .
۱-۳۰ آ-۱۹۵۱

پانسیون

پانسیون ارمغان تربیت
برای دختران دانشجو
درساختمانی مجهز بااطاقهای مبله ۲ نفره تعدادی دانشجوی دختر با معرفی دانشکده مربوط میپذیرد .
خیابان پهلوی - سه‌راه عباس آباد تلفن ۶۲۹۴۲۴ ۱-۳۶ آ-۱۹۴۶

پانسیون سانترال
روبروی در دانشگاه خیابان فخررازی کوچه انوری بلاک۱۸ افتتاح گردید همه روزه برای ثبت‌نام آماده میباشد تلفن ۶۱۲۴۷۶
۱-۳۰ آ-۱۶۳۸

تعمیرات

تعمیرگاه تلویزیون الکتروز
تلفنهای ۷۶۳۶۸۳و ۷۵۶۱۱۶
آماده برای نصب کنورتور جهت فرستنده دولتی و آموزش و پرورش روی هرنوع تلویزیون‌و تعمیر تلویزیون R.C.A. شاوب‌لورنس - تلفونکن میبرا- فیلیپس و سایر مارکها با سرویس مجهز سیار در منازل و بژه شمیرانات ۱-۱۵ آ-۱۵۴۴

تعمیرگاه تلویزیون‌احسان
نصب کنورتور برای‌کلیه فرستنده‌ها وتعمیر تلویزیون‌های R.C.A. تلفونکن ، فیلیپس ، زیمنس ،شاوب لورنس باسرویس مجهز سیار ۷۴۳۶۲

لامپ تصویر تلویزیون
قیمت لامپهای تصویر تلویزیون لامپ ۹۰ درجه تا ۲۱ اینچ ۱۳۵۰ ریال لامپ۱۱۰درجه تا ۲۱ اینچ۱۳۵۰ ریال لامپهای بزرگتر برای هر اینچ اضافی ۱۰۰ریال ضمنا برای اطلاع بیشتر بمراکز پخش زیر تلفن‌فرمائید امیریه-مهندس‌شفیقی‌تلفن ۵۸۱۱۱۸ لاله‌زارنو -رادیو مائیس‌تلفن ۳۰۳۹۷۷ روزولت پلاک۴۵۸ جنرال الکترونیک سرویس تلفن ۶۲۱۸۷۸

سرویس یخچال کلویناتور
تلفن ۶۲۸۳۷۱
سرویس یخچال و کولر کلونیاتور- وستینگهاوس _ بوش -فریجیدر - آدمیرال -فیلکو -زیمنس و سایر مارکها در اسرع وقت

تلویزیون سرویس R.C.A
تعمیر انواع تلویزیون‌و نصب کنورتور درمنزل صد تومان ۴۸۵۳۳

شاوپ لورنس تلویزیون
سرویس تلفن ۴۰۳۶۴
تعمیر تلویزیون شاوب لورنس‌ونصب دستگاه کنورتور اتوماتیک آلمانی با سرویس مجهز سیار در منازل

شرکت مهندسین تلویزیون
باکارمزد کم وسرویس بسیارمرتب تعمیرهرنوع تلویزیون ۶۱۱۳۳۴

مهندسی تلویزیون نصیر
مجهزترین آزمایشگاه‌رادیوتلویزیون وادوات الکتریکی و نصب کنورتور و آنتن زیرنظر متخصصین مجرب درتمام ساعات برنامه دراختیار شما است تلفن ۷۵۳۰ ۳،

تعمیرگاه تلویزیون R.C.A.
تعمیر انواع تلویزیون نصب دستگاه کنورتور اتوماتیک در منازل صدتومان برای کلیه تلویزیونها تلفن ۴۳۷۳۳و ۶۹۵۱۴
۱-۳۰ آ-۱۹۱۷

تعمیرگاه یخچال تولیدسرما
تحت نظر یوسف تاشکندی ۶۳۳۶۰۵

تعمیرگاه یخچال‌نورژ۷۵۰۰۴۸
۱-۳۰ آ-۱۹۴۱

تعمیرگاه یخچال فریجیدر ۷۳۳۳۶
آ-۱۸۷۴

همیرگاه تلویزیون ملی
تعمیر انواع تلویزیون های اروپائی و امریکائی و نصب کنورتور خارجی ۹۴۶۵۳
۱-۳۶ آ-۱۵۸۶

متفرقه

قابل توجه شرکتهای ساختمانی
ومقاطعه‌کاری تعمیرگاه‌اپتیک ازخیابان فردوسی بخیابان پهلوی مقابل‌پارک ساعی شماره ۶۸۴ انتقال یافت وعلاوه برانجام تعمیرات وسایل بصری مرغوب‌ترین وسایل و دوربین‌های نقشه‌برداری رابرای فروش آماده و تعمیرات ضروری آنها را بمدت ۶ماه مجانا تعهد مینماید تلفن ۶۳۶۱۰۳

کارخانه توانا
سازنده انواع درو پنجره به‌مناسبت جشن تاجگذاری انواع واقسام طاق‌نصرت فروش وکرایه رادر اسرع‌وقت حاضر و کلیه کسانیکه در این‌جشن ملی‌شرکت مینمایند تخفیف داده‌می شود شهرری -خیابان ششم بهمن کارخانه توانا- تلفن ۵۹۴۹۵

فتواستودیو عکاسی‌شادفر
آماده عکس‌برداری از مجالس جشن عقدو عروسی سیدخندان مقابل کوی کاخ ۱-۳ آ-۲۴۸۰۶

تانکر سازی لوپ
تانکر از ۵۰۰تا ۵۰۰۰۰ لیتر موجود سفارشات ۴۸ ساعته تحویل میگردد خیابان قزوین سه‌راه آذری ۹۴۴۱۴

معاملات پول

پول شرطی موجود است به تلفن‌های ۳۶۸۸۵و ۳۹۰۶۷ مراجعه فرمائید

پول‌تومانی‌دوشاهی ۶۲۸۰۹۰
۱-۳۶ آ-۱۸۵۶

پول‌شرطی تومانی دوشاهی ۷۶۳۶۵۹
۱-۳۶ ۲ آ-۱۷۸۱

معاملات املاک و مستغلات و اتومبیل

فروش
خریدو فروش زمین و خانه و پول شرطی درنارمك تلفن ۷۶۰۰۹۰

دوباب مغازه با کلیه وسایل چرخ خیاطی و لوازم آن - لباس -پارچه در خیابان روزولت چهارراه ثریا به فروش میرسد باتلفن ۷۵۶۱۳۶ مذاکره شود . آ-۱۹۰۳

زمینهای عباس اباد
خریداریم خیابان پهلوی بازرگانی جلالی ۶۳۶۴۱۱ -۶۳۴۱۹۳
۱-۳۶ آ-۷۶۰۸

بورس اراضی سعادت‌آباد
وکوی مکانیر بنگاه‌رویال تلفن‌های ۴۵۰۴۰و ۶۸۵۶۳
۱-۳۶ ۱-۲۳۸۳۶

ساختمان دو طبقه مجزا
بالای‌سه‌راه ضرابخانه(چاله‌هرز) هر طبقه چهاراطاق حمام آشپزخانه وهال بانضمام گاراژ یك زیرزمین بزرگ و گلخانه بمساحت۳۶۰ متر بقیمت ۳۳۰ هزار تومان ۳۹۷۸۴ بنگاه کوشان
۱-۲ آ-۲۴۵۹۸

اوکازیون باغچه قدیمی
بالای امجدیه فروشی
بقیمت ۳۳۰ هزارتومان
۶۰۰متر باتلفن و شش اطاق و یك زیرزمین خنك‌دواطاق‌خدمه حمام‌لوکس ۳۹۷۸۴ بنگاه کوشان
۱-۲ آ-۲۴۵۹۴

زمینی ۲۰۰۰ متر
درجاده آرامگاه بفروش میرسد تلفن ۲۸۶۸۵ ۱-۲ آ-۱۷۱۵۱

اکازیون
بعلت مسافرت خانه‌ای بمساحت ۱۴۰ متر ۳طبقه در خیابان ژاله بفروش‌می‌رسد. بتلفن ۳۷۴۴۸ از ظهر تاساعت چهار بعداز ظهر مراجعه فرمایند
۱-۳ آ-۱۷۱۶۹

زمین فروشی سیصد متر بر کاخ جنوبی سه‌نبش
خوش‌قواره ۳۹۷۸۴ بنگاه کوشان
۱-۲ آ-۲۴۶۰۰

خانه ۲ طبقه فروشی
خیابان گرگان کوچه قاسمی منزل چهار اطاقه باتلفن ۷۵۸۶۹۵
۱-۳ آ-۱۹۳۴

سالن آرایش زنانه
باچندین سال سابقه در بهترین‌نقطه تهران مجهز باسالن انتظار و تلفن بعلت مسافرت بفروش میرسد تلفن ۶۶۸۵۳ آ-۱۹۳۵

عظیمیه۳ قطعه زمین‌ویلائی
متری ده‌تومان نقد تلفن ۷۹۱۶۵۰

ویلای یکطبقه درصاحبقرانیه
بمساحت ۱۰۰۰ متر ساختمان یك‌طبقه شامل ۷اطاق‌کف‌ها پارکت باشوفاژ قیمت ۳۵۰ هزار تومان تلفن ۴۰۰۰۰ و ۶۰۰۰۰ ۱-۳ آ-۱۹۵۳

ویلای مدرن در نیاوران
مهندس وشخصی‌ساز ۱۰۰۰ مترمشجر ساختمان ۲طبقه شامل ۱۰ اطاق با شوفاژ و سرویس کامل قیمت ۴۵۰ هزار تومان تلفن ۴۰۰۰۰ و۶۰۰۰۰
۱-۲ آ-۱۹۵۴

باغ محصور مشجر
بسیار زیبادارای اشجار میوه بمساحت بیست هزار مترمربع دارای چاه آب وموتور باحق‌آبه معمول محل و ۳اطاق درولدآباد کرج بفروش میرسد به‌تلفن ۳۵۳۱۸ مراجعه فرمائید
۱-۴ آ-۱۹۴۵

خریداری میشود

زمینهای ونك ودره قشلاق
را نقدا خریداریم خیابان پهلوی بازرگانی جلالی ۶۳۶۴۱۱ - ۶۳۴۱۹۳

زمینهای خیابان وزراء
بازرگانان را فوری خریداریم بنگاه کورش خیابان بازرگانان ۶۳۳۹۹۶ ۶۳۸۹۳۸

اراضی ساختمانی‌عباس‌آباد
خریداریم تلفن ۷۵۴۹۶
۱-۱۵ آ-۱۸۶۳

از سه‌راه مهرآباد تا
کرج برجاده یك قطعه‌زمین بهرمساحتی خریداریم. تلفن ۷۰۴۴۸
۱-۲ آ-۱۹۳۶

پهلوی دره قشلاق داودیه
ونك خریداریم‌برادران عابدی ۷۷۰۴۷۷

اجاره داده میشود

خانه وآپارتمان اجاره
در امیرآباد و شمال شهر موجود است موسسه‌پرسپولیس تلفن ۶۳۰۳۱۲
۱-۱۰ آ-۱۸۴۸

آپارتمان لوکس شش اطاقه
باتلفن وشوفاژ وگاراژ درخیابان دیبا بالای میدان ۲۵شهریور ۳۹۷۸۴ بنگاه کوشان ۱-۳ آ-۲۴۵۹۶

دو دستگاه آپارتمان لوکس
۴اطاق وهال سرویس کامل باکولرو تلفن خیابان پاستور اول کوچه جاوید شماره ۱۰ صبحها تاساعت ۱۰ تلفن ۴۴۳۷۰ مراجعه شود .
۱-۳ آ-۱۶۲۴۵

تخت جمشید اول بهار
مزین‌الدوله پلاك ۶۲ طبقه اول چهار اطاق باتمام وسائل جدیدساز۷۵۶۳۰۶ نمایندگی فولکس واگن شماره ۱۲ منوچهری آ-۱۷۳۸۱

سید خندان کوی کاخ
یك‌طبقه ونیم ۶اطاقه دوسرویس کامل باتمام لوازم بتلفن ۳۳۹۳۷ مراجعه‌شود
آ-۱۷۳۷۷

در عباس آباد
آپارتمان ۵اطاقه مجهز باحیاط بزرك تلفن۷۳۷۱۱ ۱-۳ آ-۱۹۴۴

اجاره میشود

برای اجاره‌منازلتان بخارجیان
درشهر وشمیرانات مبله و غیر مبله باتلفن‌های ۶۱۳۹۶۴و۴۹۷۱۳ تماس بگیرید.

محلی مسقف در محدوده
شهر برای کارخانه اجاره میشود - لطفا با تلفن ۶۵۰۱۶- مذاکره‌فرمائید ۱-۴ ۱-۲۳۶۳۰

واگذار میشود

سالن آرایش زنانه مدرن
ومجهز و مشغول‌بکار در بهترین نقطه شهر واگذار میشود بعداز ظهر ها به تلفن ۴۴۲۸۴ مراجعه فرمائید

دوباب مغازه در بهترین
نقطه دروازه شمیران واگذار میشود ۷۵۵۷۱۷

فروش اتومبیل

یکدستگاه اتوبوس
ماگروس مدل ۶۴ برای فروش نقدو اقساط ویا اجاره آماده می‌باشدطالبین بتلفن ۳۰۲۷۵۶ مراجعه فرمایند
۱-۴ آ-۲۴۴۳۸

انواع فولکس واگنهای نو راازشرکت سهامی عباد
خیابان امیرکبیر خیابان ملت تلفن های ۳۰۴۱۸۱ و ۳۰۴۴۷۳ خریداری نمائید . ۱-۳۶ آ-۱۹۲۴

کادیلاك مدل ۵۶
خیلی تمیز ۸صبح الی۱۲ تلفن۵۷۸۸۹ ۱-۲ آ-۲۴۵۶۴

کرایه
جهان‌تاکسی سرویس
اتومبیل بدون راننده و باراننده فیشرآباد پلاك ۴۸ تلفن ۴۷۰۰۰ - ۶۹۶۹۳ ۱-۳۶ آ-۱۹۳۱

برای ساختمان شما

ایرانیت محصول وطن شماست
ایران تزئین سازمان تهیه و نصب ایرانیت اکوستیك ، پارکت ،موکت، کرکره‌پرده خدمتگزارشما، سه‌راه‌شاه ساختمان‌آزاد شماره ۴۰ تلفن۶۸۳۵۹

ایران تزئین
نصب ایرانیت شمارا در تمام نقاط کشور بیش از ۵۰۰ متر متری ۱۲ ریال باضمانت ۵سال تعهده مگیرد اجرت نصب و بهاء گیره‌های مصرفی پس‌از نصب و رضایت شما دریافت خواهد شد تلفن ۶۸۳۵۹

رفع گرفتگی برنوع لوله ساختمانی
بادستگاه متراکم هوا- تلفن ۷۸۷۲۷

کلیه تعمیرات منزل شما
از هر جهت با اقساط ۴ماهه ۳۱۸۶۹
۱-۳ آ-۱۸۴۹

نقاشی ساختمان جانفدا
۷۸۱۹۷۷ کاغذدیواری‌و نصب ۷۸۱۹۷۷ نقاشی ساختمان باقساط ۷۸۱۹۷۷
آ-۸۷۴۶

شرکت‌ساختمانی سهندشت
انواع بولدزر گریدر لودر غلطك - کمپرسور - تانکرآب
وتریلر ۵۰ تنی
برای هرگونه تسطیح اراضی مقاطعه کاری و راه سازی شاهرضا مقابل ویلا تلفن ۶۴۳۳۳- ۶۶۴۸۳- ۶۴۳۳۰

سازمانهای فنی و فرهنگی

دبستان ملی نورافشان
«ادونتیست»
زیرنظر مربیان‌تعلیمو تربیت‌ازدانشگاه خاورمیانه بیروت همه‌روزه از ساعت۸ الی ۱بعدازظهر ثبت‌نام مینماید.وسیله آمدورفت مهیا می‌باشد .
نشانی : خیابان شاه جنب کوچه رم شماره ۲۱۸تلفن ۶۷۹۱۳

دبیرستان پسرانه سعیدیان
برای دوره اول و دوم ثبت‌نام میکند میدان شهناز - خیابان مازندران (مهران) تلفن ۷۶۴۳۰۷
۱-۳۶ آ-۱۸۲۶

کودکستان‌ودبستان‌فرح
ثبت‌نام همه روزه صبح‌و عصر تلفن ۴۶۳۷۶ نشانی خیابان سپه بین خیابانهای زاهدی‌و ویلای شمالی آ-۱۸۰۰

همه باید قبول شوند
از پانزدهم شهریور تمام کلاس های ابتدائی و متوسطه آموزشگاه شرف دانش دائر وثبت نام مینماید خیابان باب همایون کوچه قورخانه تلفن ۳۹۰۲۴

دبیرستان کیهان
حشمت‌الدوله - مقابل دانشگاه جنگ
تلفن ۶۶۹۷۸

فقط با ۷۰ تومان شهریه
رادیو تلویزیون (برقی‌و ترانزیستوری) یخچال و کولر رابطور علمی و عملی در کلاسهای مجهز به‌تهویه مطبوع بیاموزید .
کانون فنی بهروزنو - میدان‌مخبرالدوله اول شاه‌آباد ساختمان ده طبقه شماره ۲۳۳تلفن ۳۵۹۹۳ ۱-۱۱ آ-۱۹۱۸

تعلیم پیانو وآکوردئون
مخصوص بانوان توسط خانم تحصیلکرده‌اروپا تلفن۴۸۹۹۳مراجعین یکشنبه و چهارشنبه از ساعت ۵ تا ۷ونیم بعداز ظهرها ۱-۲ آ-۱۹۳۹

تعلیم رقصهای مدرن سالن
زیرنظر مادموازل‌ژیلا ۷۵۶۷۰۲
۱-۱۵ آ-۱۹۴۳

درمدت یکماه باتضمین
موفقیت قطعی رادیو (ترانزیستوری، تلویزیون ، نقشه‌کشی ، برق وفشار قوی)را بیاموزید و گواهی رسمی بگیرید. کارو آموزش پهلوی نبش بهرامی تلفن ۴۹۴۹۴
۱-۲۰ آ-۱۹۳۷

تدریس خصوصی

انگلیسی‌توسط بانوی‌انگلیسی
پهلوی تلفنهای ۴۷۱۴۱و ۴۲۰۸۶
۱-۳۶ ۲ آ-۱۷۴۸

ماهی سی تومان
زبان انگلیسی و آلمانی با تضمین موفقیت تلفن ۴۹۴۹۴

انگلیسی‌خصوصی ۶۲۹۵۱۷
۱-۳۰ ۲ آ-۱۸۶۴

زبانهای انگلیسی‌و‌آلمانی
راتا۷۲ ساعت بطریقه کنتراتی فرا گیرید شاهرضا بین کالج‌و هتل تهران پالاس پلاك ۱۴۲ کلاس صیرفی

تدریس ریاضیات‌وفیزیك‌شیمی
متوسطه بویژه ششم‌بوسیله دانشجوی فنی با تضمین دقت عمل‌تلفن ۹۵۳۸۸۷

ریاضیات‌عالی، فیزیك،شیمی
توسط فارغ‌التحصیل فنی ۷۷۱۵۳۶
آ-۱۷۱۱۹

انگلیسی وآلمانی توسط بانو۷۶۱۷۰۶
۱-۱۵ آ-۱۹۴۳

جویای کار

جوانی مبتکر باسابقه
هفت‌سال کارعلمی‌وتحصیل‌دردانشکده فنی کشورهای صنعتی اروپا آماده‌قبول مدیریت ویاسایر کار های مکانیکی یاترجمه کتب صنعتی وفنی می‌باشد. براهنمای ۳۳۹ اطلاعات مراجعه شود

مهندس کارآزموده‌ساختمانی
با۳۰سال سابقه‌کاردرکارگاه‌انگلیسی دان درتهران یا شهرستانها جویای کاراست تلفن ۶۲۶۵۸۳

مترجم زبان عربی عصرها
آماده کار است صندوق پستی۱۹۳۵ مراجعه فرمایند ۱-۳ آ-۱۶۶۷۵

حسابدار باسابقه
ورزیده در کلیه اموراداری‌وسرپرستی آشنابزبان انگلیسی تلفن۵۷۰۱۷
۱-۲ آ-۱۷۰۵۵

راهنمای پزشکی اطلاعات

پوست و موی سر
خیابان شمیران سیدخندان بدرائی صبح وعصر
دکتر مرتضی سرفراز

معالجه فلج باروش هیوپاتیك
منحصر بفرد در ایران دکتر بهره‌مند سعدی کوچه شمالی‌بیمه تلفن۳۰۱۱۷ ۸۶۳۴۸۵

بیماریهای آمیزشی مجاری ادرار
میدان بهارستان خیابان‌صفی‌علیشاه
دکتر یحیی صدری

دکتر دانشگر
امراض مقاربتی و مجاری ادرار خیابان سپه مقابل پستخانه تلفن۳۰۲۴۱۶

ترك تریاك و هروئین
دکترصفائی با ۲۹ سال سابقه و متد جدید بستری وسرپائی سعدی شمالی جنب بانك بیمه تلفن ۳۰۴۱۵۳

دکتر محمدرضا مسدد
دارای گواهینامه از بروك مدیکال امریکا درمان‌قطعی بیماریهای آمیزشی مجاری ادرار زنان ،دروازه دولت روبروی کمپانی فات تلفن ۳۴۳۸۹

دکتر عطاءاله خواجوی
جراح‌و متخصص بیماریهای چشم‌عضو کالج بین‌المللی جراحان‌خیابان جامی چهار راه استخر تلفن ۴۵۹۶۱

دکتر عباس جناب زاده
دارای گواهی نامه از دانشگاه طب فرانسه امراض مقاربتی ومجاری ادرار خیابان منوچهری مقابل کوچه ژاندارك صبح و عصر فقرا مجانی تلفن۳۴۰۵۳

دکتر نصرت‌اله گرجی
متخصص بیماری های خون‌و انواع کم خونیها ازدانشگاه پاریس دروازه‌دولت تلفن۳۴۳۸۹

ترك تریاك و هروئین
دکتر اسلامدوست حشمت‌الدوله چهار راه‌گلشن تلفن ۴۸۳۳۳و ۶۱۳۰۶۷

درمان زخم معده روده باطریقه جدید
دکتر هاشم رستگار میدان فوزیه اول شهناز پذیرائی ۴تا۹ بعدازظهر تلفن

درمان روماتیسم واگزما
دکتراخترزاد -خیابان ابتهاج ۴۳۸۹۵

معالجه امراض مقاربتی وآمیزشی خیابان شاهپور نرسیده به سه راه بوذرجمهری دکتر جلال سپهزاد

دکتر عباس نیك نژاد
متخصص از دانشگاه پاریس بیماری گوارشی درمان بواسیر بدون عمل فیستول فیسور بامتد موتر . خیابان گرگان جنوبی پذیرائی عصر ها

دکتر فرنوش ۴۸۵۵۵
داخلی ، پوست ، مقاربتی گواهینامه از پاریس امیریه . اول منیریه

دکتر داوران تلفن ۳۰۲۵۴۸
بیماریهای آمیزشی و مجاری ادرار چهار راه دروازه دولت صبح و عصر

بیماریهای معده -کبد-روده
بواسیر بدون عمل جراحی دکتررفیعی مخصص از دانشگاه پاریس خیابان جامی اول کوچه پاریس‌تلفن ۴۸۱۸۹

بیماریهای آمیزشی مجاری ادرار
دکتر احتیاطی دیپلمه امریکاسپه چهارراه پهلوی تلفن ۶۸۴۸۷

مطب دکتر هنربخش
متخصص قلب و عروق
به‌خیابان بزرگمهر شماره ۲۰ انتقال یافت تلفن ۴۶۹۴۳ -۴۴۰۹۰

دکتر فرنوش ۴۸۵۵۵
داخلی ، پوست ، مقاربتی گواهینامه ازپاریس امیریه . اول‌منیریه

اکسیژن تراپی شبانه روزی
کلنیك لانتارول موسسه امین خیابان سعدی چهارراه سیدعلی تلفن۳۴۷۹۷

داروخانه ها

داروخانه شبانه روزی تخت جمشید
در تمام ساعات شبانه روز درخدمت شما است تلفن ۶۶۸۱۰۱و ۶۷۸۳۳

داروخانه شبانه روزی تخت طاوس
درتمام ۲۴ ساعت درخدمت شما خیابان تخت‌طاوس نبش سنائی ۶۲۷۳۴۰

قبوض اصلاحات ارضی

قبوض اصلاحات‌ارضی بیواسطه‌خریدار پاکپور ۳۳۷۳۹و ۶۲۷۶۹۷
آ-۱۶۹۴ ۱

شروع سئانسهای سینماها طبق گفته مدیران سینماها تنظیم گردیده است

برنامه سینماها

❋ **سلطان بازداشتگاه** - جرج سگال - نام کورتنی
سینه‌موند (۴۸۳۲۱) ۱۱- ۳- ۱۵ر۵- ۳۰ر۷- ۴۵ر۹
❋ **رام‌کردن زن‌سرکش**- سینماسکوپ-رنگی-
ریاموند (۶۲۸۴۰۰) ۱۱- ۴۵ر۲- ۵- ۱۵ر۷- ۴۵ر۹
❋ **حادثه جویان**- سینماسکوپ - رنگی- آلن‌دلون
آتلانتیك (۶۲۷۱۷۱) ریولی (۷۵۷۷۷۷) ۱۵ر۱۱- ۳۰ر۳ -۳۰ر۵- ۳۰ر۷ - ۳۰ر۹ کاپری (۴۸۴۰۱) ۱۱ - ۳ - ۵ - ۷ - ۹ حافظ (۳۴۰۷۴) ۳۰ر۱۰ - ۳۰ر۲ - ۳۰ر۴ - ۳۰ر۶ - ۳۰ر۸
❋ **دوزندانی سینك‌سینك**- چیچو- فرانکو
مولن‌روژ (۷۲۹۲۹) ۱۱ - ۳۰ر۳ - ۳۰ر۵ - ۳۰ر۷ - ۳۰ر۹
❋ **جنك وصلح** - رنگی- اودی‌هپبورن- ملی‌فرر
دیانا (۴۷۳۶۵) ۱۰ - ۱ - ۴ - ۷ - ۱۰ گلدن‌سیتی (۶۱۳۲۶۹) ۱۱- ۳۰ر۳ - ۳۰ر۶ -۳۰ر۹ مهتاب (۴۷۷۷۷) کریستال(۳۷۶۷۵) ۳۰ر۱۰ - ۳ - ۶ - ۹ اسکار (۹۵۰۸۹۸) ۳۰ر۹ - ۳۰ر۲ - ۳۰ر۵- ۳۰ر۸ برلیان (۳۳۵۳۵) ۱۰ - ۱ - ۴ - ۷ زهره (۳۰۴۸۰۸) ۱۱ - ۲ - ۵ - ۸
❋ **درجستجوی تبهکاران**- گوگوش- علی‌آزاد- هاشمی
میامی (۷۴۳۲۹) ۱۱ - ۳ - ۵ - ۷ - ۹ رکس (۳۵۲۹۳) همای (۶۹۶۶۴) ستاره (۵۸۷۲۱) ۳۰ر۱۰ - ۳۰ر۲ - ۳۰ر۴ - ۳۰ر۶- ۳۰ر۸ تیسفون (۹۳۸۸۲)المپیا (۹۱۷۹۶) پانوراما (۷۹۳۵۷۰) ۱۰- ۱۲ - ۲ - ۴ - ۶ - ۸
تابستانی سیلوانا ۳۰ر۷ - ۳۰ر۹
❋ **غرور وشهوت**- رنگی- باشرکت سوفیالورن
تراس کریستال ۱۵ر۷ - ۱۵ر۹
❋ **دختروژنرال**- سینماسکوپ- رنگی- ویرنالیزی
رادیوسیتی (۴۳۳۲۰) ۱۵ر۱۱ - ۳۰ر۳ - ۳۰ر۵ - ۳۰ر۷ -۳۰ر۹ نیاگارا (۶۵۳۰۷) ۱۱ - ۳ - ۵ - ۷ - ۱۵ر۹ ب.ب (۶۹۶۴۱) ۳۰ر۱۰ - ۲ - ۴ - ۶ - ۸- ۱۰ ادئون (۳۸۱۱۸) آستارا(۸۴۰۲۲) ۳۰ر۱۰ - ۳۰ر۲ - ۳۰ر۴ - ۳۰ر۶ - ۳۰ر۸
❋ **مادر سرگردان**- رنگی- سوچیت‌راسن- درمندرا
آسیا (۴۲۹۰۹) ۱۵ر۱۱ - ۲ - ۳۰ر۴ - ۷ - ۳۰ر۹ پرسپولیس (۵۸۱۰۸۳) ۳۰ر۹ - ۳۰ر۱۱ -۲- ۳۰ر۴ - ۷ - ۳۰ر۹ سیلوانا (۳۳۷۷۷) ۳۰ر۱۰ - ۱ - ۳۰ر۳ - ۶ - ۳۰ر۸
❋ **زیبای وایکینك** - دنگی- دان‌موری- کاریتا
متروپل (۳۹۴۱۰) ۳۰ر۱۰ - ۳۰ر۲ - ۳۰ر۴ - ۳۰ر۶ - ۳۰ر۸
تراس امپایر ۳۰ر۷ - ۴۵ر۹
❋ **همبسترهای‌بیگانه**- رنگی- راك‌هودسن-
درایوین (۷۸۱۷۹۵) ۳۰ر۷ - ۳۰ر۹
❋ **کاپریس**- سینماسکوپ - رنگی- دوریس‌دی-
سانترال (۴۸۶۸۶) ۱۱ - ۳ - ۵ - ۷ - ۹ امپایر (۶۲۳۹۴۱) ۱۵ر۱۱- ۳۰ر۳ - ۳۰ر۵- ۳۰ر۷ - ۳۰ر۹ تاج (۳۳۰۶۴) ۳۰ر۱۰- ۲ - ۴ - ۶ - ۸ - ۱۰
تراس نیاگارا ۳۰ر۷ - ۳۰ر۹
❋ **بازرس‌گل**- رنگی- دانی‌کی- والتر سلزاك
پارامونت (۴۸۳۲۱) ۱۱- ۳۰ر۳- ۳۰ر۵- ۳۰ر۷- ۳۰ر۹ ایفل(۴۵۳۷۷) ۱۰- ۱۲- ۲- ۴- ۶- ۸- ۱۰
❋ **لحظه انتقام** - سینماسکوپ- رنگی- فرانکونرو
رویال (۴۹۷۸۵) ۱۵ر۱۱ - ۱۵ر۳ - ۱۵ر۵- ۱۵ر۷ - ۱۵ر۹ سعدی (۳۶۴۶۸) سهیلا (۳۶۴۳۴) ۳۰ر۱۰ - ۳۰ر۲ - ۳۰ر۴ - ۳۰ر۶- ۳۰ر۸ پلازا (۴۴۲۵۵) ۱۱ - ۳ - ۵ - ۷ - ۹
❋ **پروفسور** - شمی کاپور- کالپانا
پاسیفیك(۷۳۳۱۱) ۳۰ر۱۱ -۲- ۳۰ر۴- ۷- ۳۰ر۹ اونیورسال(۶۶۹۵۳) ۱۵ر۱۱ -۴۵ر۱- ۱۵ر۴- ۴۵ر۶- ۱۵ر۹ تراس ۳۰ر۷- ۱۰ تهران (۳۸۱۶۵) ۹- ۳۰ر۱۱- ۲ -۳۰ر۴- ۷- ۳۰ر۹ تابستانی ۳۰ر۷- ۱۰ ایران (۳۶۳۵۴) کیهان (۹۲۳۶۰) ژاله (۳۰۴۱۲۰) ۳۰ر۱۰- ۱- ۳۰ر۳- ۶- ۳۰ر۸ نپتون(۷۶۰۱۳۶) ۴۵ر۱۰- ۱۵ر۱- ۴۵ر۳- ۱۵ر۶- ۴۵ر۸ پاسارگاد (۷۹۲۷۸۲) ۱۱- ۳۰ر۱- ۴- ۳۰ر۶- ۹ مونت کارلو (۷۹۷۴۱) الوند (۵۵۵۳۸) ۱۰- ۳۰ر۱۲- ۳- ۳۰ر۵- ۸
❋ **عربسك** - سینماسکوپ - رنگی- گریگوری‌پك -
بولوار (۶۰۲۹۲) ۱۱- ۳- ۵- ۱۵ر۷- ۳۰ر۹
❋ **چوپان** - سینماسکوپ - رنگی- گلن‌فورد
آریا (۳۹۸۸۴) ۹- ۱۱- ۱- ۳- ۵- ۷- ۹
❋ **برادران شیطان**- لورل- هاردی
ماژستیك (۶۸۴۶۱) ۱۱ - ۳ - ۵- ۷- ۹
❋ **کت بالو**- سینماسکوپ - رنگی- لی‌ماروین
گلدیس (۶۲۸۷۱۳) ۱۱ - ۳ - ۵ - ۷ - ۹
❋ **هاملت** - سینماسکوپ - اینوکنتواسموکتونفسکی
تراس دیانا ۷- ۳۰ر۹
❋ **رودخانه وحشی**- سینماسکوپ - رنگی-
تخت جمشید (۴۳۵۵۰) ۱۱ -۳- ۵- ۷- ۹
❋ **دنیای قهرمانان**- بوتیمار- فریباخاتمی
نادر (۳۹۰۹۵) ۹- ۱۱- ۱- ۳- ۵- ۷- ۹
مراد (۷۳۳۸۲) ۹- ۱۵ر۱۱- ۳۰ر۱- ۴۵ر۳- ۶- ۱۵ر۸
دنیا (۳۳۸۱۲) ۳۰ر۱۰ - ۳۰ر۲ - ۳۰ر۴ - ۳۰ر۶ - ۳۰ر۸
فلور (۲۸۰۹۶) ۱۰ - ۱۲- ۲- ۴- ۶ - ۸
رامسر (۵۲۰۶۰) ۱۱ - ۳ - ۵ - ۷ - ۹
جهان (۶۰۳۵۰) ۱۱ - ۳ - ۵ - ۷ - ۹
کارون (۹۵۱۰۶۵) ۱۰- ۱۲- ۲- ۴- ۶ - ۸
جی (۹۱۲۰۷) ۱۰ - ۱۲- ۲ - ۴ - ۶ - ۸
فرح ۳۰ر۲ - ۳۰ر۴ - ۳۰ر۶ - ۳۰ر۸
ماندانا (۷۹۹۸۲) ۳۰ر۱۰ - ۳۰ر۲ - ۳۰ر۴ - ۳۰ر۶ - ۳۰ر۸
شرق (۵۴۰۲۴) ۳۰ر۱۰ - ۳۰ر۲ - ۳۰ر۴ - ۳۰ر۶ - ۳۰ر۸
❋ **آتش‌برفرازتلمارك**- سینماسکوپ-رنگی-کرك داگلاس
فردوسی (۳۵۷۸۴) داریوش (۲۶۲۶۵) ۹- ۱۱- ۱- ۳- ۵- ۷- ۹
❋ **لطافت روز** - جین‌فوندا - پیترفینچ
کسری (۷۵۶۹۳۹) ۱۱ - ۳ - ۵ - ۷ - ۹
❋ **سرقت بزرك در قطار** - ایزامیراندا - هورست‌تاپرت
پارك (۳۹۶۳۷) ۹ - ۱۱ - ۱ - ۳- ۵- ۷ - ۹
❋ **زمین تلخ** - فردین- بیك‌ایمانوردی
مشعل (۳۳۸۲۶) ۳۰ر۱۰- ۳۰ر۲- ۳۰ر۴- ۳۰ر۶- ۳۰ر۸
❋ **سوزان چون‌آتش**- رنگی- جین‌مانسفیلد
بردیس ۳۰ر۱۰- ۳۰ر۱۲- ۳۰ر۲- ۳۰ر۴- ۳۰ر۶- ۳۰ر۸
❋ **سرنوشت یك انسان** - سرگئی باندارچوك
شهره (۲۷۹۷۱) ۹- ۱۱ - ۱ - ۳ - ۵ - ۷ - ۹

اطلاعات ۱۳۰۱
صاحب امتیاز و مدیر مسئول
عباس مسعودی
خیابان خیام ایران چاپ
چاپخانه اطلاعات تلفن ۳۰۳۹۶۵
تلفنخانه ۳۰۰۱۱ تا ۳۰۰۱۹

پیراهن بهارستان
گل یاس
YASS
تلفن ۳۲۶۴۵

کارنامه صنعت ایران

حوت ۹۹ - آبان ۴۶

بااجرای برنامه‌های هماهنگ با انقلاب ایران

کوره ذوب آهن راه‌آهن

هزار و پانصد تن آهن ذوب کرد

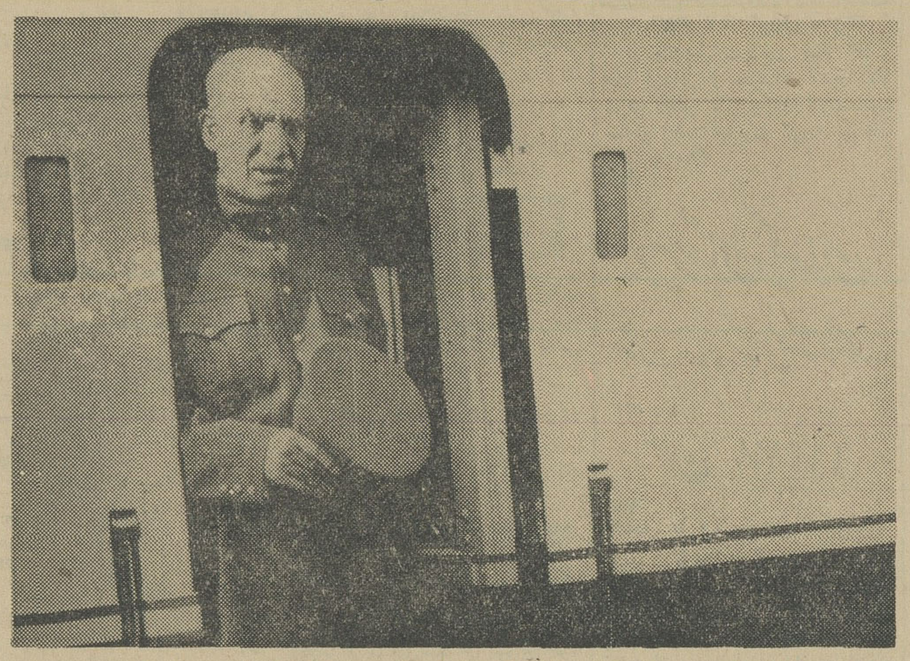

واینک هنگامی است که کوشش‌های ارزنده اعلیحضرت رضاشاه کبیر بثمر رسیده و ملت ایران صاحب یکی از پرشکوه ترین تاسیسات راه آهن جهان شده است.

* **وازآن بیست ونه هزار قلم ابزار یدکی بقیمت میلیونها دلار ساختند**
* این قطعات در گذشته با پرداخت ارز از کشورهای خارجی واردمیگردید
* **در سال گذشته راه‌آهن ۳۷۶۸۱۰۳ تن بار و ۲۷۵۷۶۱۱ نفر مسافر حمل کردو۲۴۸۲۵۹۶۶۳۹ ریال درآمد بدست اورد**

در شماره گذشته یادآورمساعی ارزنده اعلیحضرت رضا شاه کبیر در امر پایه گذاری سازمان عظیم راه آهن سراسری ایران شدیم و نیز باین موضوع اشاره کردیم که این ودیعه ملی ما چگونه در دومین جنگ جهانگیر مورداستفاده جهان آزاد قرار گرفت ولی متفقین ایران پس از بهره برداری ،آنرا بصورت اسقاط و تقریبا از کار افتاده‌ای رها کردند و راه خویش در پیش گرفتند !..

اهتمام شاهنشاه آریا مهر در ترمیم ویرانیهای ناشی از جنگ ، مشمول این سازمان عظیم حمل و نقل کشور نیز گردید و بر اثر توجهات خاصه معظم له کوشش های پی گیرانه‌ای در اصلاح و مرمت و تجدید سازمان و توسعه آن بعمل آمد و اکنون ثمره‌این کوشش های مداوم ، بصورتی تجلی میکند که گوئی سازمان‌راه آهن کشور در ولادت تازه‌ای کار خود را آغاز کرده است .

*** آمار**

موسسه عظیم راه آهن ایران اکنون با طول خطوطی بالغ بر ۳۵۶۳ کیلومترنقاط مختلف کشور را بهم متصل میکند .

بطور متوسط هر ماه بیش از دویست هزار نفر با قطار های مسافری رفت و آمد دارند و بیش از سیصد هزار تن‌محمولات‌تجارتی و دولتی توسط راه آهن حمل می گردد ، اگر ضرورت ایجاب کند همچنانکه در زمان جنگ عمل گردید این موسسه میتواندچندین برابر بیشتر از این مقدار بار را با اعلام حالت فوق‌العاده درراه‌آهن حمل نماید .

در حال حاضر درآمد تقریبی راه‌آهن از حمل و نقل بار درسال بالغ‌برسه‌میلیاردریال میگردد. این موسسه علاوه‌بر حمل بار و مسافر که از وظایف عادی آنست ، در امر تسهیلات حمل و نقل ، ترمیم و نگاهداری خطوط آهن ، کلیه کار های فنی مربوط به تعمیرات لکوموتیو ها و دیزلها و سالن‌های مسافر بری کوشش میکند .

در کارخانجات تعمیرات‌اساسی این موسسه لکوموتیو های حادثه دیده و از کار افتاده را تعمیر کرده‌اند .

نکته جالب آنست که کارشناسان کارخانجات سازنده لکوموتیو ها که پس از وقوع سانحه ، وضع لکوموتیو ها را دیده و نظر داده بودند که آنها دیگر بدرد نمی خورند ، پس از آنکه اطلاع یافتند در کارخانجات تعمیرات اساسی آنها را مرمت کرده‌اند، ازامریکا برای تماشای کار مهندسان و استاد کاران ایرانی به تهران‌آمده و کاری که شده بود آنها رابه تحسین واداشت .

*** در سه سال**

در مدت سه سال گذشته کارگران ایرانی چهارده‌لکوموتیو دیزل - الکتریکی را که‌هریک یک‌میلیون وپانصد هزار تومان قیمت دارد تعمیر اساسی کرده و بسرویس گذاشته‌اند . از این محل حدود بیست میلیون تومان بنفع کشور و راه آهن عمل شده که در واقع یک کار برجسته میهنی است . لازم به تذکر است که کارخانه سازنده برای تعویض و ترمیم شاسی یکی از لکوموتیو های حادثه دیده پنجاه هزار دلارمطالبه میکرد ولی آنرا کارگران ایرانی بصورت اول ساختند .

راه‌آهن دولتی امرتولیدتراورس و عملیات ساختمانی را راسا بعهده دارد و از چند سال پیش‌مانندسایر راه آهن های پیشرفته جهان اقدام به نصب سوزنهای الکتریکی و کارخانجات تعمیرات اساسی راه‌آهن‌ایران بدون آنکه ازوجود اطلاعات یک کارشناس خارجی استفاده کند ،صرفابراساس‌تقویت روحی کارگران ایرانی و تشویق آنها توانسته است در مدت‌یکسال گذشته اقدامات برجسته زیر را در امور فنی انجام دهد . تعمیرات اساسی لکوموتیو دیزل الکتریکی چهل وپنج دستگاه ، تعمیرات ویژه لکوموتیو دیزل الکتریک هزار و شصت و شش دستگاه ، تهیه قطعات مختلف بطورکلی‌برای واگن ودیزل بیست و نه هزار قطعه . جمع کل آهن و فولاد و سایرفلزات ذوب‌شده‌در کارخانه ذوب آهن راه آهن هزار وششصد تن .تهیه کفش ترمز چدنی‌یکصد و شانزده هزار عدد .تهیه تراورس بتونی هفتاد هزار اصله . تهیه تراورس چوبی در جنگل لاجیم و شیرگاه پنجاه و هشت هزارا‌صله.

*** اقدامات**

در سال گذشته در سراسر راه آهن سه هزار و نهصد عدد ریل و هفتاد و نه هزار اصله تراورس چوبی و سه هزاروششصد اصله تراورس بتونی را تعویض کرده و بجای آنها انواع نو و کار نکرده نصب کرده است .

این اقدامات وسیع که‌نموداری از فعالیت های بی نظیراین‌موسسه میباشد راه آهن را در ردیف بزرگترین موسسات اقتصادی‌ایران قرار داده است و اینکه راه آهن میتواند قسمت مهمی از ابزار کار مورد احتیاج خود را درکارخانجات مجهز این موسسه تولید نماید . بحقیقت یک موسسه عظیم تولید صنعت نیز بشمار میرود .

راه آهن دولتی ایران در طی مدتی کوتاه حدود نه هزار نفر کارشناس را در آموزش فنی‌این موسسه برای خدمت در رشته های برق ،ارتباطات ، آب ،لکوموتیو، خط ، بهره برداری تربیت کرده است این اقدام‌راه‌آهن ازمهمترین اقدامات است که‌با افزایش سطح معلومات افراد توانسته‌اند این موسسه را از لحاظ فنی به جلو ببرند .

تراورس های بتونی در خطوط کرده است که کلیه این اقدامات زیر نظر کار شناسان و مهندسان ایرانی و توسط کار گران انجام میشود .

*** بار ومسافر**

راه آهن دولتی ایران در سال ۴۵ بشرح زیر دارای فعالیت حمل ونقلی بوده است : حمل مواد نفتی ۱۸۳۸۸۲۰ تن ، محمولات تجارتی ۶۱۰۵۰۵ تن ، محمولات دولتی ۱۳۱۸۷۷۸ تن جمع کل محمولات ۳۷۶۸۱۰۳ تن تعداد مسافر ۲۷۵۷۶۱۱ نفر درآمد حاصله تقریبی ۲۴۸۲۵۹۶۶۳۹ریال این آمار و ارقام نشان دهنده قدرت کار و نظم و ترتیب در کار راه آهن دولتی ایران است .

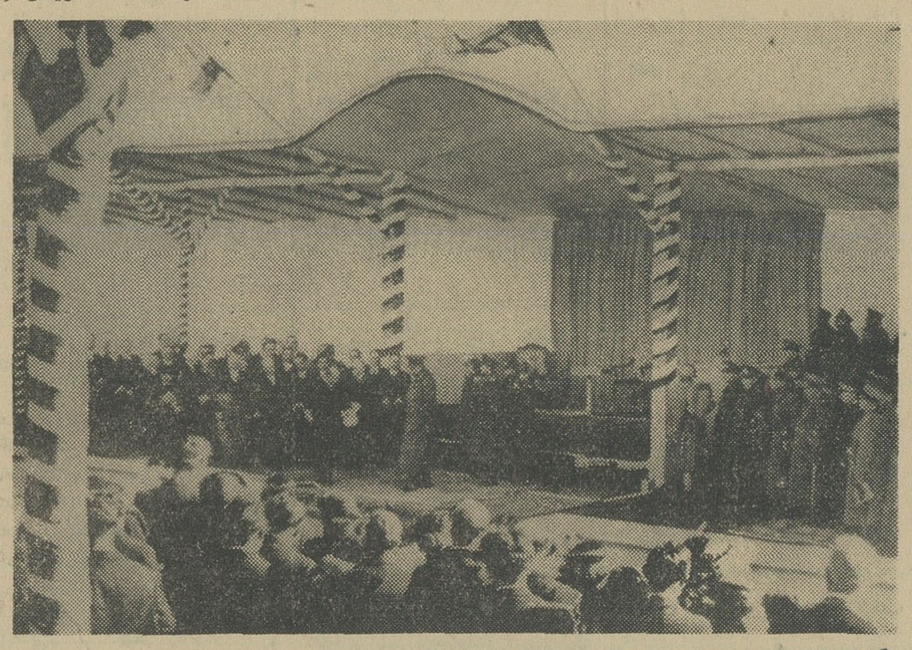

گوشه‌ای ازمراسم روزاتصال راه‌آهن سراسری ایران‌درآخرین ایستگاه

آگهی مناقصه‌شماره۲

اداره مهندسی نیروی زمینی شاهنشاهی تهیه پلاکهای آلومینیومی مربوط به کف کاذب سالن آی -بی -ام ساختمان مرکز عالی آموزش واقع درتهران رابرابر مشخصات مربوطه بمناقصه واگذار مینماید ، شرکت کنندگان در مناقصه که صلاحیت و امکانات تهیه پلاکهای مزبور را دارند میتوانند با پرداخت مبلغ سیصد (۳۰۰) ریال به‌حساب ۷۷۰ بانک مرکزی ایران بعنوان بهای مشخصات و اوراق مناقصه و تسلیم قبض مربوطه و همچنین ارائه سوابق و مدارک کار های مشابه اسناد مدارک مناقصه را از روز۴۶ر۶ر۱۱ تا آخر وقت اداری روز ۴۶ر۶ر۲۱ از دایره نوسازی این اداره واقع در میدان فردوسی خیابان پارس پلاک ۱۰۰ دریافت و پیشنهادات خود را حداکثر تاساعت ۱۲۰۰ روز ۴۶ر۶ر۲۲ در مقابل اخذ رسید بدفتر دایره مذکور تسلیم نمایند .

پیشنهادات واصله در ساعت ۹ صبح روز ۴۶ر۶ر۲۳ باز ، قرائت خواهد گردید . الف ۵۲۰۴

اداره مهندسی نیروی زمینی شاهنشاهی

۱_۲ آ_۲۴۷۱۶

آگهی مزایده

سازمان چای وزارت دارائی حدود (۱۲۰ تن ساقه و ۷۰ تن غبار و۱۷ تن ته‌انباری) را از طریق مزایده بفروش میرساند . پیشنهادات تا ساعت ۹ صبح سه‌شنبه چهارم مهر ماه ۴۶ قبول و در ساعت ده صبح همان روز باز و قرائت میشود . طالبین بایستی برای اخذ شرایط مزایده بدفتر اداره حسابداری سازمان‌چای واقع در طبقه‌پنجم کاخ وزارت اقتصاد مراجعه نمایند . الف ۵۲۲۸

سازمان چای

۱_۲ آ_۲۴۹۱۶

تحصیلکرده هائی
که فرانسه میدانند
هر روز صبح
ژورنال دوتهران
میخوانند

هنرکده هنرهای دراماتیک

آگهی پذیرش دانشجو

هنرکده هنرهای دراماتیک درسال تحصیلی۴۶ر۴۷ برای دوره لیسانس ازبین دارندگان گواهی نامه‌های ششم دبیرستان (ادبی- طبیعی- ریاضی) وازطریق‌امتحان‌ورودی دانشجو می پذیرد .

داوطلبان جهت ثبت نام وکسب اطلاع بیشتر می - توانند همه روزه ازساعت ۸صبح تا۶ بعدازظهر بدبیرخانه هنرکده هنرهای دراماتیک واقع درخیابان ژاله چهارراه‌آپ سردار شماره ۲۹۱ مراجعه نمایند.

دبیرخانه هنرکده هنرهای دراماتیک

۱_۳ آ_۲۴۲۷۲

نوشته : احمد احرار

شاهین سفید

-۱۲۴-

حسن میتوانست ازیاران خود بخواهد که‌بدون هیچ‌قیدوشرطی چشم‌بسته نظر اورا درباب ادامه اقامت ومقاومت در الموت بپذیرند.اما این‌عمل به‌اساس آئین باطنی لطمه میزد. زیرا که اصول آئین باطنی برپایه تامل‌وتفکر استوار بودوداعیان باطنی، همواره تابعیت‌کورکورانه رادرامور مربوط باجتماع و زندگی محکوم واهل‌باطن را به‌پیروی از حکم خرد در انتخاب راه ورسم زندگانی تبلیغ میکردند. تعبد وتسلیم لابشرط در اصول اعتقادات باطنیه فقط هنگامی مجازبود که‌پای حکم امام درمیان باشد برای اینکه حکم امام مظهر اراده خداوند شناخته میشد

ازهمینرو، حسن‌که مایل نبود درباب مدافعه از دژدردل‌مدافعان تزلزلی راه‌یابد ودرعین حال‌نمیخواست اراده خودرا برایشان تحمیل کند، ازجای برخاسته گفت :

-تردیدی برایم حاصل گشته است که مبادا برخی از رفیقان پیش‌خود بیندیشند. چگونه است که‌من همه مشکلات و مضایق‌رامیبینم وازحکم عقل که‌با ادامه اقامت وپایداری درین دژ مغایراست سرباز میزنم. این توهم ناچارم‌میکند پرده ازکار برگیرم وبشما بگویم که مرا ازامام اشاره رسیده است رفیقان ازین موضع انتقال نکنند که اقبال درین مقام به‌ایشان روی خواهد نمود !

آن‌زمان هنوز نهضت باطنی ایران رنگ استقلال بخود نگرفته وشعبه‌ای‌از جنبش جهانی اسماعیله بود که مرکز آن‌درقاهره معزیه قرار داشت . اسماعیلیان ایران نیزبه‌امامت مستنصر قائل بودند واعتبار خاص حسن ازین جهت بود که‌همه میدانستند محضرامام رادریافته و عقیده داشتند باامام مرتبط است . حوادث عجیب زندگی حسن وجستن اواز خطرات ودامهائی که برسر راهش گسترده میشد، این عقیده‌را چنان تقویت کرده واستوار ساخته بود که‌برای باطنیان ،بخصوص عوام آنها، درزمینه کرامات وی تردیدی وجود نداشت. این‌بود که سخنان حسن مثل آبی روی آتش اثر گذاشت و بهرگونه بحثی درباره ترک مقاومت وگریختن ازدژ خاتمه داد .

ده‌روز براین مذاکرات گذشت و در برابر دیدگان‌وحشت زده ساکنان دژ، ذخیره آب‌و آذوقه روباتمام میرفت که غفلتا نگهبانان‌دژ متوجه شدند دشمن مشغول جمع‌کردن تجهیزات وبرچیدن محاصره است. نگهبانان ابتدا تصور میکردند مقصود ازجمع‌آوری اردو، نوعی نقل‌وانتقال نظامی‌است . اما هنگامیکه متوجه شدند دشمن برای‌عزیمت ازپای دژ آماده میشود بیاد سخنان حسن افتادند و دیوانه‌وار ازباروی دژپائین آمده فریاد زنان، شکستن محاصره وعزیمت قوای دشمن را بساکنان قلعه بشارت دادند .

حسن در اقامتگاه خودازین خبر مطلع شدوباآنکه سخت‌حیرت کرده‌بود، احساسات خودرا پنهان داشت‌و وقتی مطمئن شد که‌نگهبانان درتشخیص خود اشتباه نکرده‌اند، ازرفیقان که‌دسته‌دسته بطرف اقامتگاه وی هجوم میبردند درخواست‌کرد لحظاتی تنهایش بگذارند تاشکر بگوید وامام رادعا کند .

بمحض آنکه درهاپشت سررفیقان بسته‌شدو حسن خود راتنها یافت‌بغضی که به‌گلویش فشار می‌آورد ترکید واشک ریزان سربه سجده گذاشت ، زیرا درست موقعی این خبر راباو میدادند که‌اونیز مثل‌دیگران امیدخود را ازدست داده و مضطر مانده‌بود.

حسن تظاهر میکرد که منتظر چنین حادثه‌ای بوده است ،همان طورکه امام اوراخبرداده‌بود. امادر حقیقت تصمیم ناگهانی‌امیر یورتاش به‌برداشتن آن محاصره طولانی اورا نیز مثل دیگران متحیر میساخت. حال‌آنکه ترک ناگهانی مخاصمه از طرف امیرترک مسبوق به‌یک سلسله کشمکش های‌سیاسی میان نظام‌الملک و رقبای اوبود که طولانی شدن محاصره رابهانه قرارداده ، گاهی اورا متهم‌میکردند که‌باهمه ادعاهایش از گرفتن یک‌قلعه عاجز است وگاه میگفتند نظام‌الملک مخصوصا‌قضیه باطنیان رابزرگ میکند وبه‌آنها میدان میدهد تا شاه‌را بترساندوموقعیت خودرا استوار نگهدارد . این سعایت هادر ذهن شاه که ازوضع‌الموت خبری نداشت موثر میافتاد وهرچند یکبار بانظام‌الملک جروبحث‌داشت. درین میان گزارشهای امیر یورتاش نیز که سروتهی نداشت وبیشتر بمنظور توجیه هزینه های هنگفت لشگرکشی تهیه‌میشد، برابهام‌قضیه وخشم شاه میافزود تاآنکه ملکشاه بطور جدی برنظام‌الملک متغیر گشت ودرمجلس عام باوگفت محاصره‌ای راکه اسباب ننگ دولت سلجوقی است بردارد و یورتاش رانیز ازمقام خود معزول وباصفهان احضارکند.

شرح حال پرزیدنت ایوبخان رئیس جمهوری پاکستان

دوستان؛ نه اربابان

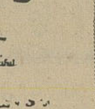

بسم الله الرحمن الرحیم
In the name of Allah,
the Beneficent, the Merciful

Surely Allah changes not the condition of a people, until they change
their own condition.

Friends
Not
Masters

-۱۷-

«پندرل‌مون» نیز در کتاب خود بنام «تقسیم کن وترک‌کن» به اشکالات کار «نیروی‌مرزی» اشاره کرده است .

من متوجه شدم که نسبت به «نیروی مرزی» اعتقاد فراوانی وجود دارد. اما خودمن البته به‌نیروی مزبور اعتقادی نداشتم ،میدانستم«سیک ها»هرجا که فرصت بیابند به‌مسلمانها حمله میکنند ، اگردر نقطه‌ای «نیروی مرزی» قوی بود آنها منتظر خروج‌آن از آن منطقه میشدندودر نقاطی هم‌که «نیروی مرزی» قدرت‌موثری بشمار نمی‌رفت «سیکها»وجود آن‌رانادیده میگرفتند. هنگامیکه از دهلی‌نو به«بهاولپور» برمیگشتم در قسمتی از طول راه یک سرگرد جوان«سیک» بامن دریک «کوپه» قطار سفر میکرد. او درطول راه نظراتش رابرامون «نیروی مرزی»با من‌درمیان گذاشت. قراربود خوداو بزودی به‌این نیرو ملحق‌شود.اما شدیدا نسبت به‌توانائی آن برای حفظ نظم‌تردید داشت،او معتقدبود که «ویروس» تمایلات واختلافات محلی‌و منطقه‌ای بسیاری‌از سربازان‌را آلوده کرده و نمیتوان به‌آنها اعتماد کرد. ازاین گذشته اوتردید داشت‌که پیاده‌نظام مکانیزه‌ما بتواند درایام ،ریزش بارانهای فصلی‌بطور موثری درمناطق‌روستائی عمل کند، من‌در این مورد کاملا باآن‌سرگرد «سیک» هم‌عقیده بودم .

«شورای دفاع‌مشترک» که‌روز جمعه بیست و نهم اوت ۱۹۴۷ در لاهور تشکیل جلسه داده‌بود سرانجام تصمیم گرفت که «نیروی‌مرزی» را منحل کند .

«الن‌کامپبل‌جانسون» در کتاب‌خود بنام «ماموریت با مونتباتن» اجلاسیه «شورای دفاع مشترک» را چنین تشریح می‌کند:

«مونتباتن» دیروز در لاهور بود تا بتواند ریاست جلسه شورای دفاع‌مشترک رابعهده بگیرد. دراین جلسه در برابر تعجب همگان‌جناح نیز بعنوان عضو شرکت کرد ، پس‌از گفتگو های‌طولانی تصمیم گرفته شد که «نیروی‌مرزی» را منحل کنند .

«هیچیک از دوطرف از«پ‌تریس» بخاطر تلاش‌هایش برای انجام دادن‌کار فوق‌العاده مشکلی که‌بعهده گرفته بود آنطور که‌باید تشکر نکردند. بدون حمایت قلبی مطبوعات هندو پاکستان ونیز دولت های آنها از«نیروی مرزی»و فرمانده آن حفظ موقعیت آنها دیگر امکان پذیرنبود. ازطرف دیگر سربازان قدیمی و مجرب احساس میکردندکه کشش حس‌وفاداری به‌منافع ووابستگی های منطقه‌ای قویتراز انضباط نظامی آنهاست.» من‌باین سبب به‌قسمتی‌از نوشته های این مولفان اشاره کردم که نشان دهم «نیروی مرزی» ازهمان ابتدای تشکیل محکوم بانحلال بود. دردمدتی که‌این «نیرو» وجود داشت .مااز لحاظ ارتباطات بشدت درمضیقه بودیم. «نیروی مرزی» فقط‌موقعی خودرا بیک شهر میرساند که آنجا مورد حمله قرار گرفته بود، وسربازان‌وقتی میرسیدند که شهررا غارت کرده و آتش زده‌بودند وساکنین مسلمان آن‌قتل‌عام شده بودند . خلاصه تنهاکاری که از دست این ارتش‌برمی‌آمداین‌بود که داه‌رابرای فرار مسلمانها هموار سازد.اینکار راسربازان بوسیله نگهبانی از جاده های اصلی‌و خطوط راه‌آهن انجام‌میدادند.

این‌روزها بدترین ایام عمرمن بودند . قبل‌از آن‌من هرگز آنهمه خشونت ووحشی‌گری رانادیده بودم. زنان وکودکان را مثله میکردندو مردمان بیگناه رابیرحمانه و وحشیانه میکشتند.

درآن هفته‌های وحشتناک گوئی تمام خصلت های انسانی زیرپا گذارده میشدو بنای فرهنگو تمدن وازگون میگشت. ایمان من نسبت به‌طبیعت بشر سست ومتزلزل میشد و من‌از خود سئوال میکردم:

«برای متوقف کردن این دیوانگی چه‌میتوان کرد؟»

ناتمام

معرفی عاملین فروش و نرخ سیمان در شهرستانهای استانهای گیلان‌ومازندران

پیرو آگهی های قبلی باطلاع کلیه مصرف کنندگان سیمان میرساند که سازمان مرکزی شرکت ها وابسته به وزارت اقتصاد از تاریخ یازدهم شهریور ماه ۱۳۴۶ سیمان کافی برای رفع نیازمندیهای مصرف کنندگان در اختیارعاملین فروش خود در شهرستان ها قرار خواهد داد مصرف کنندگان می توانند سیمان مورد احتیاج خود را از عاملین فروش زیر :

نام شهرستان	قیمت‌فروش هرتن	نام عامل فروش سیمان
شهسوار	۱۶۵۰	آقای غلامعلی‌محرابی
شهسوار	۱۶۵۰	آقای سیدصادق عصائی
شهسوار	۱۶۵۰	آقای حاج‌حسین سوداگری
گرگان	۱۷۰۰	آقای شعبان منتظری
گرگان	۱۷۰۰	آقایان علی اکبر ملکوب طبری- حسین پورعلی
چالوس	۱۶۵۰	آقای سهراب جهانی
لنگرود	۱۶۵۰	آقای رضابزرگ دعاگو
لنگرود	۱۶۵۰	آقای صفرعلی راستگرد
نوشهر	۱۶۰۰	آقای مصطفی جلالی رودسر
بابل	۱۶۵۰	آقای‌سید احمدصادق‌زاده
بابل	۱۶۵۰	آقای‌سید ابراهیم موسوی
رودسر	۱۶۵۰	آقای‌حاج غلام‌امیرعلی رودسری
آستارا	۱۶۴۰	آقای کریم شیخ زاده
قزوین	۱۶۰۰	آقای علی اصغر گچ‌پزها
بهشهر	۱۷۰۰	برادران مطلبی

با نرخهای تعیین شده خریداری نمائید . اسامی بقیه عاملین فروش سیمان با ذکر نام شهرستان مربوطه بعدا به اطلاع‌خواهد رسید . الف ۵۱۰۵

از طرف قائم مقام وزیر اقتصاد درسازمان مرکزی شرکتها

۱_۵ آ_۲۴۲۵۰

علاقمندان به آواز ایرانی

هنرستان موسیقی ملی برای شرکت در دوره جدید کلاسهای آواز ایرانی داوطلب می‌پذیرد واجدین شرائط پس‌از گذراندن امتحانات مربوط با حقوق مکفی به کار گمارده خواهند شد . علاقمندان برای کسب اطلاعات بیشتر وثبت‌نام روزهای شنبه - یکشنبه - سه‌شنبه و چهارشنبه صبح به محل هنرستان (واقع‌در خیابان کاخ جنب کوچه لقمان‌ادهم تلفن ۴۲۳۴۵ مراجعه‌نمایند.

آگهی دعوت بستانکاران

در تعقیب آگهی انحلال شماره ۶ر۱۴۴۶۱ مورخه ۲۹ر۱۰ر۱۳۴۴ شرکت سهامی سه‌گانه محدود مندرج درشماره ۶۰۹۹ روزنامه رسمی ۱۹ر۱۱ر۱۳۴۴ بدین وسیله ازکلیه بستانکاران‌واشخاصی که ادعائی علیه شرکت دارند دعوت میشود که مدارک ادعای خودرا طبق مفاد ماده ۲۱۵ قانون تجارت ظرف یکسال ازتاریخ انتشار نوبت اول این‌آگهی بنشانی مدیر تصفیه تهران خیابان روزولت‌کوچه نجومی شماره ۱۲ دفتر شرکت سهامی اصطلک اعلام نمایند .

پس از انقضای مدت‌مزبور هیچگونه ادعائی علیه شرکت پذیرفته نخواهد شد .

مدیر تصفیه شرکت سهامی سه‌گانه محدود درحال تصفیه

۱_۳ آ_۱۴۱۱۱

گزارشهای خبرنگاران ما از شهرستانها

وزیر اقتصاد دررضائیه

خبرنگار ما در رضائیه گزارش داد: دیروز آقای دکترعالیخانی وزیر اقتصاد باتفاق همراهان بمنظور بازدید از اداره استانداری استان آذربایجان غربی و کارخانجات سبزه پاك كنی وارد رضائیه شد و ازاین موسسات دیدن کرد. وی ضمن این بازدید برای بهبود صادرات سبزه دستوراتی بمسئولین مربوطه صادر نمود.

تشکیل هیئت مشورتی روزنامه اطلاعات در آذرشهر

آقای صدری — آقای صبور — آقای کاردان — آقای صادق‌زاده — آقای آهنگری — آقای مالکین — آقای زردی

باشرکت هفت‌نفر از افرادصالح، مشورتی روزنامه اطلاعات در این خوشنام و علاقمند بامور اجتماعی شهر تشکیل شد. «آذر شهر» آذربایجان هیئت طبق گزارش خبرنگار ما در آذرشهر: درمراسمی که بدین منظور در دفتر نمایندگی اطلاعات برپا گردید آقای زین‌العابدین‌هاشم پور نمایده اطلاعات در آذر شهر نحوه کار و اقدامات هیئت های مشورتی را که به ابتکار موسسه اطلاعات در شهرستان ها تشکیل یافته است تشریح کرد.

بعد آقایان سیدرضی صدری، عبدالله صبور، حاج‌حسین‌مالکین، حاج فرج‌الله آهنگری، احمد زردی، حاج حسین کاردان و حاج اسد صادق زاده‌بعنوان‌اعضای هیئت مشورتی روزنامه اطلاعات در آذرشهر تعیین شدند.

در پایان برای انتخاب رئیس و نایب رئیس هیئت مشورتی مذاکره شدو آقایان سید رضی صدری به سمت رئیس و عبدالله صبور به سمت نایب رئیس هیئت مشورتی روزنامه اطلاعات در آذر شهر انتخاب گردیدند.

معاون نخست‌وزیر درآذربایجان غربی

پریروز آقای دکتر بهادری معاون نخست وزیر بمنظور رسیدگی به نحوه اقدامات عمرانی استان‌آذربایجان غربی وارد رضائیه شد.

خبرنگار ما در رضائیه گزارش داد: معاون نخست وزیر در جلسه روسای ادارات دولتی رضائیه. شرکت جست و بعد رهسپار شهرستان های نقده، میاندوآب و مهاباد گردید تا کار های آبادانی این شهرها را بررسی نماید.

تشنگی
جان از شکارچی ستاند

خبرنگار ما در گرمسار گزارش داد: شخصی بنام مراد علی‌تراشلو ۴۵ ساله که باتفاق یکی از دوستانش جهت شکار گورخر به کویر گرمسار رفته بود بر اثر تشنگی مفرط در کویر از پای درآمد. جسد وی بعد از دو روز پیدا شد و با انجام تشریفات‌قانونی مدفون گردید.

بدستور آقای هویدا نخست وزیر
شعبه بانك كشاورزی درشبستر تاسیس شد

قبلا باستحضار خوانندگان عزیز رسید که در جریان مسافرت آقای نخست‌وزیر به تبریز و مرند، در منطقه صوفیان که بین راه تبریز -مرند قرار دارد نماینده کشاورزان شبستر از آقای هویدا تقاضا کرد که در شبستر بانك کشاورزی تاسیس گردد. همان لحظه آقای نخست وزیر تلگرافی به تهران مخابره کردو به مسئولان بانك‌كشاورزی مرکز دستور داد که هرچه زودتر شعبه بانك کشاورزی در شبستر دایر شود.

اینك خبرنگار ما در شبستر گزارش میدهد: **پریروز ضمن مراسمی باحضور آقایان هداوند فرماندار تبریز، حسین باقری سر- پرست کل شعب بانك کشاورزی در آذربایجان شرقی و روسای‌ادارات دولتی شبستر، شعبه بانك کشاورزی در این شهر افتتاح گردید و آقای پرویز رسول امینی بسمت رئیس بانك کشاورزی شبستر منصوب و مشغول کار شد.**

بدنبال تغییرات اخیردر دانشگاه تبریز
یکمیلیون تومان برای خریدکتب و میکروفیلم تامین‌اعتبار شد

- **بدون‌پرداخت‌حقوق‌گمرکی وسایل سلف سرویس دانشگاه تبریز از گمرك ترخیص میگردد**

از اوایل سال گذشته ساختمان «سلف سرویس» دانشجویان دانشگاه تبریز اماده شده ولی وسایل آن نه عموما از کشور های خارج خریداری گردیده است ٦ ماه پیش وارد گمرك‌جلفا شده و بعلت عدم پرداخت مبالغ زیادی حقوق گمرکی از مرز جلفا ترخیص نشده است.

آقای دکتر رضا درودیان سر- پرست دبیرخانه کل دانشگاه‌تبریز به خبرنگار ما در این شهر گفت: در مسافرت اخیر آقای هویدا نخست وزیر این موضوع مورد توجه قرار گرفت و بدستور ایشان وسایل سلف سرویس دانشجویان دانشگاه تبریز بدون پرداخت حق گمرکی از مرز جلفا ترخیص می گردد.

بدینمنظور بعد از ظهر دیروز یکی از کارمندان دانشگاه تبریز برای ترخیص وسایل مذکور که نیم میلیون ریال ارزش دارد عازم مرز جلفا گردید.

خبرنگار ما افزود:

فردا کتابخانه مرکزی دانشگاه در محل ساختمان شماره یك شهر دانشگاهی تبریز تحویل‌آقای‌دکتر طباطبائی سرپرست جدید کتابخانه مرکزی و رئیس روابط فرهنگی دانشگاه خواهد شد.

طبق گزارش خبرنگار ما در تبزیز کتابخانه مذکور مجهز به تالار قرائت خانه، سالن تاتر و سینما و دستگاه های میکرو فیلم خواهد بود. يك چاپخانه نیز برای چاپ انتشارات دانشگاه تبریز در این محل نصب میگردد. همچنین‌یك میلیون تومان برای خرید کتاب های تازه و میکروفیلم تامین اعتبار شده است. بقرار اطلاع‌تمام‌کتاب های دانشکده های مختلف‌دانشگاه تبریز نیز در این کتابخانه‌متمرکز خواهد شد.

۴۷۵ کیلو تریاك
در سرخس و بیرجند کشف شد

پریروز مامورین مبارزه باقاچاق ناحیه ژاندارمری خراسان موفق شدند دریکی از جاده های فرعی‌سرخس مقدار ۴۱۳ کیلو تریاك از اتومبیل وانت شماره ۹۳۸۹ کشف نمایند.

خبرنگار ما در مشهد گزارش داد: متهمین باسامی محمد زنجانی، عباس محمودی، اسدالله اسکندری و غلامحسین نیکوکار با دو قبضه اسلحه کمری دستگیر شدند.

همچنین از شخصی بنام عبدالله مقدار ٦٢ کیلو و ۲۵۰ گرم تریاك کشف گردید و متهم تسلیم مقامات مربوطه شد.

باکشته شدن پسر عموی داماد
جشن عروسی تبدیل بعزاداری شد

شخصی بنام صفا ۲۵ ساله فرزند غلامرضا که برروی ماشین شماره ۸٦٦٤ برانندگی علیداد مرادی سوار بودو در میان چندین نفر از مدعوین عروسی، مشغول رقص و پایکوبی بود ناگهان از اتومبیل سقوط کرد و دردم بقتل رسید.

خبرنگار ما در رامهرمز گزارش داد: این واقعه در نزدیکی روستای «نمره یك» رامهرمز رویداد و باوقوع این حادثه اتومبیل مذکور و ۹ اتومبیل دیگر که‌برای آوردن عروس ازاین روستابه‌آبادان میرفتند متوقف شدند.

دهها نفر که در این اتومبیل ها شادی میکردند ناگهان اندوه زده شدند و عروسی تبدیل بعزاداری گردید و جنازه بدهکده «نمره یك» رامهرمز بازگردانده شد. مقتول پسر عموی داماد بود.

برای گل‌کاری دانشگاه تبریز
دانشجویان بیل و کلنك بدست‌گرفتند

خوانندگان عزیز مستحضرند که بدنبال تصمیمات اخیردانشگاه تبریز، گل‌کاری، درختکاری و ایجاد جنگل مصنوعی در محوطه دانشگاه مذکور و همچنین تزئین باغچه ها و چمن کاری آنها آغاز شدو دانشجویان دانشکده کشاورزی، بیل و کلنك بدست، اینکار ها را باشور و حرارت کم نظیری شروع کردند. عکس بالادانشجویان مذکور را در حال بیل زدن نشان میدهد.

گاو هار، ٦ نفر را مجروح کرد!

خبرنگارمادر مشهد گزارش داد: بعد از ظهر دیروز گاوی متعلق به شخصی بنام عبدالله دهدار ساکن قریه «حشمتیه خلج» مشهد هنگام عبور از قریه ناگهان رم کرد و به چند نفر عابر حمله برد و ٦نفر راباسامی فاطمه، نساء، سیف‌الله ٤٦ساله، مهدی ۲۲ساله، کاظم ۳۷ساله و قربانعلی ۱۸ ساله رابا ضربات شاخ به سختی مجروح ساخت و سپس‌بطرف‌بیابان گریخت چون حال دونفر از مجروحین به شدت‌وخیم بود به بیمارستان‌مشهد منتقل و بستری شدند. بطوری که عده ای از اهالی قریه اظهار میدارند گاو مزبور به بیماری هاری دچار بوده‌است و اهالی قریه هنوز نتوانسته اند این گاو را که سربه بیابان گذاشته پیدا کنند.

برق جوانی راکشت

جوان بیست ساله‌ای بنام محمد سگوندی فرزند عزیزالله کارگر چلوکبابی «دز» اندیمشك براثر اتصالی سیم موتور پمپ کولر دچار برق گرفتگی شد و در دم جان سپرد.

بموجب گزارش خبرنگار ما در اندیمشك: جریان واقعه به شهربانی اندیمشك اطلاع داده شد و آقایان سرگرد امامی‌فررئیس شهربانی و معتمدی رئیس دایره آگاهی شهربانی در محل واقعه حاضر گردیدند باگزارش‌جریان بمقامات قضائی، بازپرس وپزشك قانونی نیز بمحل حادثه آمدند و جسد معاینه شد.

سومین قربانی

قبلا باستحضار خوانندگان عزیز رسید: طی نزاعی که بین ساکنان قراء داشخانه وچاهك از توابع سبزوار رویداد دو نفر‌کشته و شش نفر مجروح شدند.

اینك خبرنگار ما در سبزوار گزارش میدهد: علی چاهکی فرزند رمضان یکی از مجروحین در بهداری‌سبزوار درگذشت‌وبدین ترتیب تعداد قربانیان نزاع به‌سه نفر رسید.

ابتکار پسر برای رفع‌خماری پدر!

اصفهان

شخصی بنام محمد حسین الماسی فرزند محمد علی در ظرف چلوخورشت برای پدرش که بجرم سرقت زندانی میباشد تریاك میبرد ولی دستگیر و زندانی شد.

خبرنگار ما در اصفهان گزارش داد: مامورین وقتی که داخل طرف چلو را بازرسی میکردند متوجه گردیدند که در کف قابلمه قطعه فلزی لحیم شده است، چون این موضوع غیرعادی بنظر میرسید بلافاصله قطعه لحیم شده از ظرف جداگردید واز داخل آن ۷۴ گرم تریاك بدست آمد. این ابتکار (!) پسر که قصد داشت از این راه پدرش را در زندان ازخماری بیرون آورد موثر نیفتاد و محمد حسین نیز بجرم حمل تریاك روانه زندان گردید.

توضیح مسئولین امر درباره تقاضاهای مردم

هریس

وزارت پست‌وتلگراف و تلفن پیرامون نقص تلفن‌کاریر مرودشت توضیح میدهد: هم‌اکنون مامورین‌فنی وزارت پست‌و تلگراف مشغول نصب دستگاه های «مایکروویو» تهران- شیرازمی- باشند. بابکار افتادن ایندستگاه، ارتباط مرودشت و کلیه نقاط فارس‌نیز تغییر اساسی خواهد کرد.

مرودشت

این توضیح از طرف وزارت بهداری درباره وضع کادر پزشکی منطقه هریس آذربایجان واصل شده است:

باوجود پست ثابت درمانگاهی ورفع احتیاجات نسبی اهالی وعدم وجود بیماری واگیر، فعلا اعزام اکیپ سیار بهداشتی بمنطقه هریس ضروری بنظر نمی‌رسد.

درمورد درخواست اهالی مبنی‌براعزام قابله و پزشکیار به‌آن محل‌بمحض وجودداوطلب اقدام‌خواهدشد.

گلوله درتاریکی بزندگی عابرپایان داد

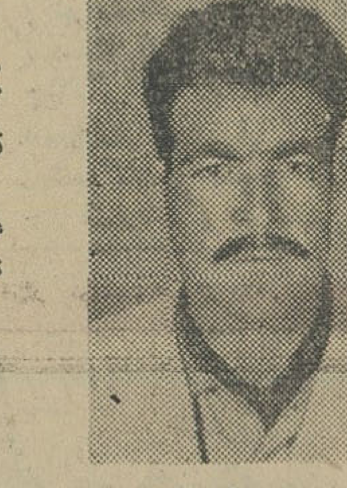

مرحوم ولی‌قادری

پریروز بمامورین انتظامی نقده اطلاع داده شد که جنازه‌ای دردو کیلومتری این شهر افتاده است. جریان بمقامات انتظامی گزارش‌شدو آقایان حسنی رئیس دادگاه ودکتر نظری پزشك قانونی عازم محل‌حادثه گردیدند و از جنازه معاینه شد.

تحقیقات مقامات قضائی معلوم داشت که جنازه متعلق‌به ولی قادری ساکن قریه کودان آباد از توابع نقده میباشد، وی شب حادثه‌حوالی ساعت ۱۱ از نقده به خانه‌اش‌برمی- گشت که در بین راه هدف گلوله قرار گرفت و بقتل رسید.

خبرنگار ما در نقده گزارش‌داد: علت وقوع این حادثه تاکنون معلوم نشده است.

*** در لنگرود**

سرکار گروهبان سوم ابراهیم رضائی سپاهی دانش روستای«لشه» از توابع لنگرود لوله کشی آب آشامیدنی دهکده را تکمیل‌کرده و اختلافات اهالی را به طریق کدخدا منشی رفع نموده است.

*** در گومیشان**

با اقدامات سرکار گروهبان سوم احمد تیموری مقدم سپاهی دانش دهکده «چارقلی» گومیشان ساختمان دبستان مرمت گردیده، جاده فرعی بطول يك کیلو متر ایجاد شده و يك مزرعه‌نمونه‌بوجود آمده است.

این سپاهی ٤٠ اصله نهال در محوطه دبستان غرس کرده و موجباتی فراهم آورده است تااهالی برضد بیماری های التور، آبله، سل و حصبه مایه کوبی شوند.

*** در رودسر**

این فعالیت ها با کوشش آقای علینقی شیبانی سپاهی دانش دهکده «کرفستان» رودسر انجام شده است:

کوشش در باسواد کردن نو آموزان روستائی - تهیه مقدمات و پی ریزی پکباب حمام - شن ریزی جاده فرعی قریه بطول يك کیلو متر و نیم - همکاری با مامورین سازمان ریشه کنی‌مالاریا و دقت در نظافت کوچه ها ومعابر دهکده.

ادارهٔ کل تلویزیون ایران
فرستنده آبادان

پنجشنبه ۹ر٦ر٤٦

ساعت ٦ر۳۰ سلام شاهنشاهی و اعلام برنامه
ساعت ٦ر۳۲ يك -دو - سه
ساعت ۷ هنك كنك
ساعت ۸ موسیقی ملی
ساعت ۸ر۳۰ چکمیت
ساعت ۹ر۳۰ اخبار
ساعت ۹ر٤٥ فیلم سینمائی

مسابقات قهرمانی بسکتبال کشور
از ۲٤ شهریور دررضائیه آغاز میشود

از روز ۲٤ شهریور، مسابقات قهرمانی بسکتبال کشور در رضائیه آغاز میشودوقهرمانان بسکتبال سراسر کشور در این شهر برای احراز پیروزی تلاش خواهند کرد.

بموجب گزارش خبرنگار ما در رضائیه: این مسابقات زیرنظرهیئت بسکتبال‌استان‌آذربایجان غربی برگزار میشود و محل دانشسرای دختران و تربیت معلم برای اقامت دوشیزگان قهرمان و مرکز آموزش کشاورزی نیز برای‌پسران قهرمان در نظر گرفته شده است.

سیمای شهرستانها

از: مهندس‌زاده
نماینده اعزامی سازمان شهرستانها

راه‌ساحلی جنوب

بندرلنگه را بتمام بنادر جنوب می‌پیوندد و اهمیت اقتصادی فراوان دارد

ازاینجامروارید میبردند وطلا میاوردند!

«۲٤۲»

در گزارش قبلی عرض کردم که قبل از بررسی و بازدید تمام نقاط شهر ساحلی بندر لنگه با آقای سعدی (رئیس اسمعیل سعدی) یکی از معمرین و بازرگانان معتبر این شهرستان بصحبت نشستم. وی می گفت:

تاحدود پنجاه سال قبل هر يك از نقاط مسکونی سواحل و بنادرجنوب از نظر فعالیت و کیفیت کاردرسطح مختلفی قرار داشت و ساکنین این مناطق از اینجهت بچند دسته‌تقسیم میشدندولی فعالترین‌وپردرآمدترین آنها کسانی بودند که کار صید صدف و صدور مروارید را به عهده داشتند.

درآنزمان ساکنین بنادر و سواحل جنوب از خود دارای کشتی های متعدد و بزرك بادبانی بودند که تا هندوستان و سواحل آفریقا مسافرت می‌کردند و در کار حمل و نقل کالا های بازرگانی در خلیج فارس کاملا فعال بودند. مرکز این فعالیت ها و چند جزیره که مهمترین آنها بندر لنگه، بندر چارك، دشتستان جزیره کیش است، بود.

*** صادر کنندگان مروارید**

از این نقاط هر سال مقادیرهنگفتی مروارید که صید میشد بهندوستان وسواحل افریقا صادر میگردیدواز آنجا بطور مستقیم یا غیر مستقیم با اروپائیان معامله میشد. صادر کنندگان مروارید از فروش کالای گرانبهای خود مایحتاج روز راتهیه وبمحل خود وارد می کردند. گاهی هم حاصل فروش این کالای گرانبها مروارید زاید بر تهیه مایحتاج‌روز بود که تبدیل بمسکوکات طلامی شد و بصورت مال التجاره وارد گمرکات سواحل و بنادر جنوب‌می گردید. وچون در آن روز ها موسسات بانکی دراین نواحی ایجاد نشده بود که‌این مسکوکات رابه بانك بسپارند. مسکوکات طلادر منازل بازرگانان مروارید که درآن زمان بنام «طواش» نامیده می‌شدند مخفی و بصورت دفینه نگهداری می شد. می گفت خود من که درآن موقع‌جوان‌بودم خوب بیاد دارم و بسیاری از معمرین این شهرستان هم‌بخاطردارند که صندوقهای‌متعدد و محتوی مسکوکات طلا را بصورت مال التجاره، بخصوص در بندر لنگه پیاده میکردند...

این، منظره‌ای از بازار سابق‌مروارید فروشان بندر لنگه‌میباشد که‌در کنار دریا واقع شده و طول آن متجاوز از چهار برابر بازارفعلی بندر عباس بوده‌است. اکنون این بازار که روزگاری مرکز اقتصاد بندر لنگه و بنادر جنوب بوده و به‌صورت مخروبه‌ای در آمده مجددا مورد توجه قرارگرفته و قسمت کوچکی از آن تعمیر شده تادوباره مرکز فعالیت های اقتصادی قرار گیرد.

*** حاصل جنك**

خلاصه تاحدود نیم قرن پیش و بخصوص تا اواخر جنك بین‌المللی اول این اوضاع‌و احوال ادامه‌داشت وبنادر جنوب مخصوصا بندر لنگه مرکز تجمع وفعالیت بود.. ازآن ببعد رفته رفته رونق وضع سواحل وبنادر جنوب رو بکاهش گذاشت و بندر لنگه نیز کم‌کم آن آبادی و رونق پیشین را از دست داد.

تاریخ و تجربه نشان داده که هر جنگی تحولاتی همراه داشته‌وخواهد داشت که این تحولات غالبا بنفع بعضی نقاط وگاهی هم بضرربرخی مناطق تمام میشود. متاسفانه سهم **بنادر و سواحل جنوب کشور ما** بعداز جنك بین‌المللی اول، قسمت اخیر بود. باین معنی که تحولات بعد ازجنك بین‌المللی اول بضرربنادر و سواحل جنوب تمام شد. چونکه از آن ببعد بازار مروارید آن رونق پیشین خودرا از **دست داد و دچار نکث گردیدو** آن این جریان در کاهش فعالیت های بازرگانی بنادر و سواحل جنوب مخصوصا در بندر لنگه‌تاثیرفراوان داشت.

*** در دست دیگران**

از طرف دیگر اروپائی ها و سایر ملل که تا آنزمان ازاوضاع‌واحوال جغرافیائی و اقتصادی سواحل‌خلیج فارس چندان آگاهی نداشتندازآن پس اطلاع بیشتری در این زمینه پیدا کردند و کرانه‌های آنسوی خلیج‌رابازار مستعد و خوبی برای مصرف محصولات و مصنوعات‌خود یافتند. چون در همان زمان کشتی های بزرك و تجارتی موتوری کم کم جای کشتی های بادبانی را می گرفت و افزایش می یافت، پس از جنك بین‌المللی اول وسائل حمل‌و نقل بازرگانی دریائی ساحل‌نشینان جنوب ایران در خلیج فارس که همه بادبانی بود بتدریج عقب زده شد و جای آنها را کشتی های موتوری که متعلق به اروپائیان و سایر ملل بود گرفت و با این کیفیت بازار خلیج فارس رفته‌رفته بدست دیگران افتاد.

علاوه براینها افراد ملل دیگری که بااین کیفیت بازار آنسوی خلیج رابدست گرفتند و بخلیج فارس رفت‌وآمد میکردند بطور مستقیم و غیر مستقیم روش‌حکومت های آن سامان راهر چند نامساعد بود موجه جلوه دادند و در نتیجه انظار متوجه آنسمت خلیج شد. این جریانات از یکطرف و شدت عمل یا سوء رفتار بعضی ازماموران ناآزموده و کم تجربه که درآنزمان از مرکز به بنادر و سواحل جنوب اعزام میشدند تا ساکنین‌این‌نواحی را باتشکیلات جدید و اصول‌نوینی که تازه در کشور مابرقرار میشد آشناسازند از طرف دیگر، موجب شد که نه فقط کسانی که از آن سوی خلیج بسواحل و بنادر جنوب مهاجرت کرده و در اینجا اقامت نموده و به تجارت و دادو ستد پرداخته بودند، بلکه عده‌ای از سکنه اصلی این نواحی نیز متوجه آنسوی خلیج شوند و فعالیت خود رابه آنسمت منتقل کنند.

این وضع همچنان ادامه داشت‌تا حدود دهسال قبل که برنامه های آبادانی و همه جانبه مملکتی به مرحله اجرا درآمد اقدامات‌عمرانی برای تجدید رونق و حیات سواحل و بنادر جنوب آغاز گردید و به موازات آن، هر بندر لنگه نیز فعالیت های همه جانبه‌ای دراین جهت شروع شد...

پیرمرد روشندل و موقر در اینجا با خشنودی زایدالوصفی صحبت خودرا ادامه داد و گفت: بااقدامات و فعالیت های وسیعی که برای تجدید رونق و عظمت بنادر جنوب و مخصوصا بندر لنگه شروع‌گشته از مدتها پیش چهره این‌شهرستان عوض شده و از آن‌رکودوخمودگی بدرآمده و نه فقط من خوشحالم بلکه همه باقی ماندگان‌ساکنین این‌شهر ساحلی و بلکه تمام‌اهالی‌و ساکنین بنادر و سواحل جنوب خوشحالند که مجددا این نواحی رو به آبادانی گذاشته و در مسیرترقی و تعالی پیشرفت کرده و بتدریج وضع اقتصادی این حدود رونق‌سابق راباز می یابد.

می‌گفت موثر ترین اقداماتی که‌دراین زمینه در بندر لنگه و سواحل جنوب صورت گرفته از طرف سازمان امداد و عمران بنادر جنوب وابسته بشیر و خورشیدسرخ ایران است و مهم ترین اقدام در این جهت، ایجاد راه ساحلی‌جنوب می باشد که مسیر آن‌ازبندربوشهر تابندر لنگه امتداد یافته و ازبنادر عسلویه، چارك، دیر، کنگان و طاهری گذشته و در آینده تابندر عباس امتداد می یابد و از آنجا به بندر چابهار منتهی میشود. ایجاد این رشته راه نه فقط از نظر ارتباط بین بنادر جنوب بلکه از لحاظ پیشرفت وضع اقتصادی سراسر این نواحی بی نهایت حائز اهمیت است.

درجلسه‌ای که بمناسبت انتخاب علیاحضرت شهبانو به نیابت سلطنت درانجمن دوشیزگان وبانوان تشکیل شده بود گفتند:

شهبانو نمونه‌ای برای زنان ایرانی هستند

خانمهای عضو مجلس موسسان دراجتماعی که دیروز بعد از ظهر درانجمن دوشیزگان وبانوان بمناسبت تجلیل ازمقام علیاحضرت شهبانو تشکیل شده بود

بمناسبت تشکیل مجلس موسسان سوم وانتخاب علیاحضرت شهبانو بمقام نیابت سلطنت و به منظور تجلیل از مقام ایشان جشنی درمحل انجمن دوشیزگان وبانوان برگزار گردید . دراین جلسه عده کثیری از خانمهای عضو انجمن و خانمهائی که از تهران وشهرستانها بعضویت مجلس موسسان انتخاب شده‌اند شرکت داشتند .

هر آغاز جلسه خانم پری اباصلتی ازطرف هیئت مدیره مجله اطلاعات بانوان وانجمن دوشیزگان و بانوان بحضار خیرمقدم گفت و سپس خانم هاجر تربیت نماینده مجلس شورای ملی ومجلس موسسان مطالبی پیرامون مجلس موسسان اول ودوم بیان داشت واضافه نمود : خانمها شماهمه میدانید که بعداز کلام‌الله‌مجید قانون اساسی مقدس‌ترین کتاب هرملتی بشمار میرود وبرهر فردی واجب‌است که بمتن آن وقوف داشته باشد و اجرای کاملش را بخواهد .

مجلس موسسان سوم مانند مجالس قبلی واجداهمیت فراوانی است اما این مجلس از لحاظ خانمها شکوه بیشتری دارد باین دلیل که اولین بار زنان افتخار نمایندگی آن را پیدا کرده‌اند و بعلاوه تغییر مواد ۳۸ و ۴۱ و ۴۲ قانون اساسی راجع بانتخاب علیاحضرت شهبانو به مقام نیابت سلطنت است .

خانم تربیت سپس درباره دلائل تشکیل مجلس موسسان و تقدیم لایحه ازطرف دولت به مجلس صحبت کرد وبه خدمات اعلیحضرت رضاشاه کبیر بنیان گذار ایران نوین اشاره نمود و سپس در مقام تجلیل از علیاحضرت شهبانو گفت علت انتخاب ایشان بمقام نیابت سلطنت آنستکه علیاحضرت مادری دلسوز هستند و توجه خاصی به تربیت ولیعهد ایران دارند و درضمن ملکه‌ای مهربان بشمار میروند وسرپرستی چند بنگاه خیریه را به عهده دارند و حامی بسیار خوبی برای هنرمندان کشور میباشند ودر ضمن توجه و عنایت خاصی به پرورش نسل جوان دارند .

سپس خانم شوکت ملک جهانبانی نماینده مجلس شورا و موسسان گفت لازم میدانم از موسسه اطلاعات که همیشه از خانمها حمایت کرده و در راه تامین هدفهای آنها گام برداشته تشکر کنم . سپس خانم جهانبانی به مجلسی که بمناسبت انتخابات چندی قبل در انجمن دوشیزگان و بانوان تشکیل شده بود اشاره کرد و سپس درمورد تاریخچه مجلس موسسان بیاناتی اظهار داشت و گفت : جوانان ما تاریخ می‌خوانند و میدانند با روی کارآمدن خاندان پهلوی چه تحولاتی درایران پدید آمده است و گفته بزرگان آنست که تا وقتی انسان سالم است قدر آنرا نمیداند اما هنگامیکه کوچک‌ترین عارضه‌ای پیدا میکند قدر آنرا درمییابد . در سایه کاردانی رضاشاه کبیر بود که امنیتی درایران بوجود آمد و سپس گسترش یافت .

خانم جهانبانی ضمن اشاره بمجلس موسسان گفت : مردم ایران معتقدند که مجلس موسسان برایشان یمن داشته و هر وقت تشکیل شده خوشبختی به آنها رو کرده است .

خانم جهانبانی افزود یکی از رویداد های مجلس موسسان سوم انتخاب علیاحضرت به نیابت سلطنت است و حالا باید ببینیم شهبانو دارای چه محاسن و خصوصیاتی هستند که باین مقام برگزیده شدند . شهبانوی ایران دارای تقوای کامل وحس وطن‌پرستی هستند . مادری فداکار ، همسری لایق بشمار می‌روند . زنده‌باد علیاحضرت شهبانو که موجب روسفیدی زنان ایرانی هستند ، ما ازاینکه شهبانو با آوردن ولیعهد استقرار و استمرار پادشاهی ایران را تائید نموده‌اند ابراز شادمانی وافتخار میکنیم وامیدواریم ملت ایران سالیان متمادی در سایه رهبری خردمندانه شاهنشاه آریامهر و شهبانو بتوانند از زندگی سعادت آمیزی برخوردار شوند .

هرجا که نام شاهنشاه به زبان جاری میشد مدعوین بشدت نسبت بشاهنشاه آریامهر کف میزدند .

سپس خانم مجدنوابی نماینده کرمان در مجلس موسسان گفت : مجلس موسسان مجلس بزرگ ومهمی است که برای اصلاح یک نقص قانون اساسی تشکیل شده و با رفع این نقص مقامی که از ۱۵۰۰ سال پیش درایران وجود داشته بزبان اعطاء میشود .

در حقیقت این مجلس با انتخاب علیاحضرت بمقام نیابت سلطنت از مقام مادر که عالیترین مقام در جهان است تجلیل میکند .

بعد خانم دکتر مهرانگیز دولتشاهی نماینده مجلس شورا گفت این روزها مقدمات تاجگذاری شاهنشاه وشهبانو فراهم میگردد وهمه جا صحبت از انتخاب شهبانو بمقام نیابت سلطنت است اما موضوعیکه

بقیه در صفحه ۱۷

خریداران تاید علاوه بر مصرف پودری که لباسها را تمیزتر میشوید و سفیدتر میکند ، میلیونها قاشق و چنگال و قاشق چایخوری استیل اعلا و هزاران قاشق و چنگال و قاشق چایخوری طلای واقعی بدست میآورند .

دراینجا عکسهای معدودی از برندگان که از داخل قوطی‌های تاید حواله دریافت قاشق و چنگال و قاشق چایخوری طلای واقعی بدست آورده‌اند درج میگردد .

۱ ـ آقای محمد علی بلوری ـ شیراز
۲ ـ آقای عباس فدوی ـ تهران
۳ ـ آقای موسی هاشمی ـ تهران
۴ ـ آقای هوشنگ تبریزی نسب ـ تهران
۵ ـ آقای علی عنبر شاهی ـ تهران
۶ ـ آقای محمد شادی ـ شیراز
۷ ـ آقای آرام موسیسیان ـ تهران
۸ ـ آقای حاج محمد بابا احمدی ـ تهران
۹ ـ آقای ابوالفضل مدیری ـ تهران
۱۰ ـ آقای صمد علینقیان ـ تهران

نامه‌های بخت ...
برای برنده اول حساب ذخیره بانک اصناف ایران

۲،۰۰۰،۰۰۰ دوملیون ریال جایزهٔ نقدی
دفترچه حساب ذخیره اصناف

بانک اصناف ایران

دسوتو کاغذدیواری قابل شستشو

یازدهمین نامه بخت بازشد
حواله (معادل ۵۰۰۰۰ ریال) کاغذدیواری
معروف دسوتو امریکائی برای زینت منزل برنده خوشبخت حساب ذخیره بانک اصناف ایران ازطرف نمایشگاه سایه روشن جاده قدیم شمیران .

DeSoto
UNITED WALLPAPER
۷۵۰۰۰
۷۵۱۱۱
نمایندهٔ انحصاری درایران: سایه روشن خیابان قدیم شمیران تلفن

مترو ۴۱۹۸۷

تلویزیون ۲۳ اینچ سیرا

ضبط صوت ترانزیستوری برق و باطری آیوا

مجددا از بین نامه‌های رسیده دوازدهمین جایزه اهدائی اعلام خواهد شد

یخچال امرسون با امتیازات منحصربفرد

تلویزیون مبله ۲۵ اینچ بلر

دوعدد ساعت تمام طلای سی.تی.زن.واچ

رادیو و رادیوگرام مبله کلاراد

بورس تحصیلی ۶ ماهه در انگلستان با کلیه هزینه تحصیل و بلیط دوسره هواپیمائی PIA از طرف آکادمی زبانهای دنیا

آب‌میوه‌گیری با چرخ گوشت و دیک زودپز رومیکس

پپسی کولای مصرفی یک سال خانواده
PEPSI

خمیردندان سینیال با امتیازات منحصربفرد
ساخت فرانسه
Signal
مصرفی یک سال خانواده

بدنبال تقاضای مکرر داوطلبان

تربیت معلم تهران مجدداً دایر شد

* کنکور تربیت‌معلم‌شهرستان ها امروز انجام گردید

خبرنگار فرهنگی ما امروز اطلاع‌حاصل کرد که طبق‌تصمیم مقامات وزارت آموزش و پرورش یک مرکز تربیت معلم در تهران بکار خود ادامه خواهد داد . ودر این مرکز دختران دیپلمه پذیرفته خواهند شد .

خبرنگار ما می نویسد اخیراً از طرف وزارت آموزش و پرورش مراکز تربیت‌معلم تهران منحل شدواعلام گردید که مراکزتربیت معلم منحصرا در شهرستانها تاسیس خواهد گردید .

بدنبال انحلال مراکز تربیت معلم تهران تقاضا های مکرری‌از طرف مردم تسلیم وزارت آموزش‌و پرورش گردید و در آن اولیاء جوانا ن گفته بودند که چون اعزام فرزندان دختر آنها به شهرستانها مشکل است ترتیبی داده شود تا تربیت معلم تهران نیز بکار خود ادامه دهد وآنان از این جهت در مضیقه نباشند.

بدنبال این تقاضا ها وزارت آموزش‌و پرورش تصمیم گرفت‌تا یک مرکز تربیت معلم در تهران بکارخود ادامه دهد .

بقرار اطلاع آگهی پذیرش دانشجودر این مرکز تا چند روز دیگر منتشر خواهد شد و کنکور تربیت معلم چند روز پس از نشر آگهی انجام می شود .

کنکور تربیت معلم امروز در استانها وشهرستانها انجام گرفت واز میان داوطلبان ، ۲۸۰۰ نفردر مراکز تربیت معلم استانها و شهرستانها پذیرفته خواهند شد .

کنکور دانشسرایعالی امروز برگزار شد

صبح‌امروز کنکور دانشسرای عالی با شرکت دیپلمه های‌داوطلب خدمت دبیری در رشته علوم‌تجربی شامل دروس فیزیک و شیمی و طبیعی در محل دانشسرایعالی آغاز شد . در کنکور دانشسرایعالی استقبال دختران بی سابقه بود بطوریکه تعداد دختران داوطلب‌در حدود دو برابر پسران بودند .

* جبران کمبود دبیر

با استقبال دختران‌در رشته های فیزیک وشیمی و طبیعی ، وزارت آموزش‌و پرورش در آینده با کمبود معلم زن در رشته های‌علوم تجربی روبرونخواهدبود .در کنکور امروز دانشسرایعالی یکی‌ازدختران بعلت گرمای هوا دچار خونریزی شدید بینی‌شد و تا پایان جلسه‌در حالیکه کیف یخ روی‌سر او قرار داشت‌بامتحان خود ادامه داد .

دنباله کنکور دانشسرای عالی صبح فردا وروز شنبه هفته آینده انجام خواهد شد نتایج کنکور در حدود ۲۰تا ۲۵ شهریور اعلام می شود .

* دانشکده کشاورزی‌رضائیه

گزارش خبرنگار ما در رضائیه حاکیست:امتحانات ورودی‌دانشکده کشاورزی رضائیه ، روز شنبه یازدهم شهریور باحضور آقایان دکتر منجمی رئیس دانشکده،دکتر مهدوی رئیس گروه «فیزیک» و مهندس فرزانه رئیس گروه‌آبیاری دانشکدهٔ کشاورزی کرج انجام خواهد شد .

الجزایر شرکتهای نفتی آمریکائی راملی کرد

الجزایر - یونایتد پرس - دولت الجزایر امروز شرکت های نفتی امریکائی را که در الجزایر فعالیت میکردند ملی کرد .

شرکت های نفتی ملی شده‌عبارتند از «اسواستاندارد الجزایر» ، «اسو افریقا» ، «اسو صحراء» ، «موبیل اویل ، شرکت‌نفت افریقای شمالی و یك شرکت دیگر .

ناظران سیاسی‌ملی شدن‌شرکت های نفتی امریکائی را در الجزایر یك‌قدم بزرك درراه وخیم تر شدن روابط امریکاوالجزایر‌تلقی کردند. الجزایردرایام‌جنك اعراب‌واسرائیل روابط سیاسی خود را باامریکاقطع کرد .

کاخ عظیم مادها چگونه کشف شد ؟

خبرنگا رما در همدان ، دیروز موفق شد دربارهٔ کشف کاخ مادها دردل تپهٔ «نوشیجان» همدان که خبرآن درشمارهٔ گذشته‌درج گردید اطلاعات تازه‌ای کسب کند.

پروفسور «دیویداسترناخ» رئیس هیئت حفاری مشترك ایران و انگلیس که حفاری این تپه زیر نظر او انجام میشود ، ضمن یك مصاحبهٔ اختصاصی بخبرنگار ما گفت : مطالعهٔ دورهٔ مادهادرپایتخت آنان یعنی همدان از نظر تاریخی بسیار حائز اهمیت است . دوسال قبل که در اطراف همدان بمطالعه باستانشناسی میپرداختیم ، هنگام عبور از جادهٔ همدان - ملایر ،تپهٔ مرتفعی رادیدم که از دوقسمت تشکیل شده بود . یعنی پایهٔ‌طبیعی داشت و بالای آن شکل دیگری بخود گرفته و جایگاه حیواناتی مانند خوك و خرگوش و غیره‌شده بود .

پس از بررسی در وضع این‌تپه قطعات سفالین از گوشه وکنارآن بدست آمد و بامطالعهٔ دقیق معلوم شد سفالها مربوط بچند قرن قبل ا زمیلاد و متعلق بقوم ماد می‌باشد بهمین جهت حفاری مشترك ایران وانگلیس دراین محل آغاز گردید وملاحظه میکنید که بقصر یکی از سلاطین دورهٔ ماد دست‌یافته‌ایم.

● سقف چوبی

رئیس حفاری آنگاه اضافه‌کرد: در خلال سه‌هفته حفاری در تپهٔ نوشیجان نتائج فوق‌العاده درخشانی بدست آمده است . در اطراف‌طبقه فوقانی کاخی که کشف شده ،برج های مستحکمی وجود دارد که‌محل دیدبانی وتیراندازی نگهبانان کاخ بوده و نگهبانان به آسانی قادربوده‌اند دشمن را ازبالا هدف قرار دهند . موضوع جالب اینکه سقف طبقهٔ اول کاخ که طبقهٔ دوم روی آن بناشده چوبی بوده واین میرساند که فن معماری در آن زمان تاچه اندازه پیشرفت داشته است . جالب‌تراز همه وجود سوراخهائی بروی دیوار اطاق های کاخ‌می‌باشد که نقش دستگاه تهویه راداشته و هنگام وزش باد داخل اطاقها را کاملا خنك‌میکرده است .

بطور کلی براثر حفاری تپهٔ «نوشیجان» آثار سه‌دورهٔ تاریخی آشکار گردیده و قدیمی‌ترین‌اثر بنای مربوط به مادها می‌باشد که دریك آتش‌سوزی هولناك سوخته وآثار سوختگی هنوز در آن‌نمایان است .

* ادامه حفاری

آقای سرفراز بازرس فنی ادارهٔ کل باستانشناسی کشور که‌بر عملیات حفاری این کاخ نظارت دارد گفت : حفاری تپهٔ نوشیجان بعلت تغییر وضع هوای همدان ، فقط تایکماه‌ونیم دیگر ادامه‌خواهد داشت وبقیه حفاری سال آینده انجام خواهد شد .

چین دیپلماتهای انگلیسی را توقیف کرد !

توکیو- یونایتد پرس - چین کمونیست امروز کلیه ویزاهای خروجی دیپلماتهای انگلیسی رادر چین لغو کرد و خروج آنها را از محل سفارتخانه و خانه‌های خود ممنوع ساخت . خبرگزاری چین گفت معاون وزارت خارجه چین کاردار انگلیس در پکن‌را احضار کرده و بسبب حوادث دیشب‌لندن بشدت بوی اخطار کرده است . رادیو پکن گفت این اعتراض از لحاظ ،شدت تاکنون بیسابقه بوده است .

مسابقات تنیس بین‌المللی کاپ آریامهر

بعداز ظهر دیروز مسابقات‌بین‌المللی تنیس کاپ آریامهر زیر نظر فدراسیون تنیس ایران و با حضور جمعی از شخصیت های ورزشی ، شخصیت های خارجی مقیم ایران و عده‌ای تماشاچی در میدان امجدیه آغاز گردید .

دراین مسابقه ۳۲ قهرمان از سراسر دنیاو ۲۶ قهرمان ازایران شرکت‌نموده‌اند.

دیروز ده‌مسابقه‌انجام‌شد که در هفت مسابقه ایرانیان مغلوب حریفان خارجی شدند

همین شنبه در اطلاعات بانوان
تازه‌ترین مصاحبه با
شهبانو
عصر دوشنبه در قصر یخ ، همراه با عکس های تازه ازوالاحضرت ها
● پس‌از ۲۵۰۰ سال تخت‌جمشید نورباران‌میشود..
● دختران پلیس تهران چگونه مردان قوی هیکل را از پا درمی‌آورند ؟
● دو دختر برگزیدهٔ ایرانی‌دربزرگترین‌مزون‌های مد پاریس چه دیدند ؟
اطلاعات بانوان
مجلهٔ‌پیشرو، برای آنانکه نوتر می‌پسندند و عمیق‌تر می‌سنجند ...
صبح شنبه در سراسر ایران

آغاز دومین‌هفته نمایش‌در
آسیا-سیلوانا-پرسپولیس
این‌مرد بخاطر پول جگرگوشه خود را فروخت ....
و این مرد نیز بخاطر پول زن‌وفادار و زیبایش را فروخت...
و تنها این مادر فداکار بخاطر سعادت فرزندنش دست بقتل شوهرش زد و نیز بخاطر سعادت فرزندانش در مقابل هر مردی زانو زد .... اینست گوشه‌ای از داستان اعجاب‌آور ما در سرگردان

بیمارستان ۳۰ تختخوابی

بقیه از صفحه اول

عملیات ساختمانی بیمارستان۳۰ تختخوابی شهرستان اراك پایان یافت‌و این‌واحد درمانی برای‌تحویل آماده شد.

بیمارستان مزبور در قطعه‌زمینی به‌مساحت ۳۷۰۰ متر مربع‌احداث گردیده و معادل ۱۸۳۲ متر مربع زیربنا دارد .

عملیات پی‌کنی این بیمارستان ۳۰ تخت خوابی در دی ماه سال گذشته آغاز شدوبنابراین‌ساختمان آن در مدتی کمتر از یکسال انجام گرفت.

بخش های مختلف

بیمارستان اراك از بخش های مختلف برای زایمان - جراحی و کودکان تشکیل می شود و به کلیه تاسیسات برق-آب -تلفن- حرارت مرکزی وتهیه مطبوع مجهز گردیده است . قسمتی از ساختمان برای درمانگاه تخصیص یافته که ۲۳۵متر مربع زیربنا دارد.

علاوه بر درمانگاه‌وبخش‌بیماران بستری و اتاق عمل و زایمان ، قسمت سرویس نیز مرکب از آشپزخانه ، انبار ورختشویخانه در ۶۱۴ متر مربع دائرگردیده و عملیات نصب یك دستگاه‌شستشوی رخت که خریداری شده‌بودظرف هفته‌گذشته خاتمه‌یافت.

مجری این طرح ، دستگاه‌خدمات امور اجرائی سازمان‌برنامه‌بوده و در حدود ۱۳ میلیون ریال اعتباری که از محل اعتبارات عمرانی‌برنامه سوم باین منظور تخصیص داده شده بود زیرنظر این دستگاه به بمصرف ساختمان این بیمارستان رسیده‌است.

زمین بیمارستان جدید شهراراك از طرف شهرداری ، آموزش و پرورش و شیرو خورشید محل خریداری شده و در اختیارسازمان برنامه قرار گرفته بود .

یك مقام مطلع‌در سازمان برنامه به خبرنگار ما گفت : تاکنون طرحهای بهداشتی و درمانی‌متعددی توسط دستگاه خدمات اموراجرائی سازمان برنامه بموقع‌اجراگذاشته شده‌وقراراست‌ساختمان بیمارستان ۳۰ تختخوابی اراك پس از تکمیل وتجهیز ، بسازمان بیمه های اجتماعی واگذار گردد تاسازمان مزبور از بخش های مختلف‌آن برای معالجه کارگران و تامین بهداشت خانواده آنها استفاده کند.

یک افسر و ۵ درجه‌دار

بقیه ازصفحه آخر

گزارش خبرنگار ما حاکیست که سرگرد عیسی سارگن و پنج درجه‌دار باندی جهت تهیه برك معافی تقلبی تشکیل داده و غیر- نظامیان محکوم شده‌ازمدارك‌تقلبی آنها استفاده کرده بودند .

عباس حاج‌علی‌اکبری ، و منصور صادق باتهام شرکت در تقلب و دسیسه درنظام‌وظیفه و دادن رشوه به‌چهارماه حبس عادی .

ضمنا این دادگاه ۵نفر دیگررا باتهام استفاده از اوراق تقلبی نظام وظیفه هریك به دوماه حبس قابل خرید محکوم کرد . پرونده در مورد متهمین غایب‌هنوز‌مفتوح‌است.

فاصله انتقال سلطنت

بقیه از صفحه اول

کمیسیون مجلس موسسان که ماموربررسی‌ومطالعه‌لایحه‌پیشنهادی دولت‌درمورد اصلاح‌اصول۳۸-۴۱-۴۲ متمم قانون اساسی است ، هرگونه فاصله انتقال سلطنت رادر صورت وقوع « پیش آمد های طبیعی و غیر طبیعی » از میان‌برد.

* مهمترین اصلاح

این مهمترین‌اصلاحی است که از طرف کمیسیون‌درلایحه‌پیشنهادی دولت بعمل آمده و به موجب آن انتقال سلطنت بدون هیچگونه تشریفاتی بطور «خود بخود»صورت خواهد گرفت و به عبارت دیگر هیچگونه فاصله و فترتی در امر انتقال سلطنت در صورت بروز هرگونه پیش آمدی روی نخواهد داد .

کمیسیون مطالعه مجلس‌موسسان امروز لایحه پیشنهادی دولت را در مورد اصلاح اصول : ۳۸، ۴۱و۴۲ متمم قانون اساسی‌با اصلاحاتی تصویب کرد .

* تشکیل جلسه

ساعت ۹ صبح امروز کمیسیون مطالعه مجلس موسسان بریاست آقای «اشرف احمدی» و با حضور آقای هویدا نخست‌وزیر آقایان: دکتر صدر وزیر دادگستری ، عبدالرضا انصاری وزیر کشور ، دکترناصر یگانه وزیر مشاور و منوچهر پرتو معاون پارلمانی وزارت دادگستری تشکیل‌شد.

دراین جلسه که چهارمین‌جلسه کمیسیون مطالعه بود باتوجه به بیش از صد پیشنهاد اعضای موسسان سوم که در جلسات سوکمیسیون‌تنقیح وتدوین‌شده‌بود لایحه دولت‌با اصلاحاتی به‌تصویب رسید . در قانون اساسی انتقال سلطنت هنگام پیشامد های طبیعی وغیر طبیعی موکول به‌انجام‌تشریفاتی بود و اینك با تصویب اصل ۳۸ اصلاحی متمم قانون اساسی این فاصله از بین رفتو درانجام‌وظایف سلطنت مداومت کامل رعایت شده است .

* شرکت زنان

خبرنگار پارلمانی ما مینویسد : ازجمله اصلاحاتی که در لایحه پیشنهادی دولت بعمل آمده‌این است که کلمه «چهار تن از رجال مجرب کشور» به «چهار تن از اشخاص مجرب کشور» تغییر یافته ، وباین ترتیب محدودیت عضویت زنان در شورای نیابت سلطنت مرتفع گردیده‌است.

اولین کشف مواد غذائی تقلبی پس از قانون جدید

سخنگوی پلیس تهران اعلام کرد :

ساعت ۳۰ر۱۵ دیروز افسرتجسس وماموران کلانتری ۹ خانه اکبر نبات مدیر کافه رستوران ستاره طلائی واقع‌در چهارراه مخبرالدوله را تحت کنترل و بازرسی قرار دادند . این‌محل مظنون به‌اختفاء مواد مخدره و مشروبات الکلی تقلبی بود.

ماموران پلیس ضمن بازرسی مشاهده میکنند که اکبر نبات در کنار مقدار زیادی بطری مشروب نشسته مشغول باندرل چسباندن به آنها است .در این‌بازرسی دستگاه صافی‌و شیشه‌دیگر بدست‌ماموران میافتد . بلافاصله‌محل کافه‌نامبرده نیز تحت‌بازرسی‌قرار میگیرد‌معلوم میشود که فروشنده مشروبات تقلبی هم خوداو بوده‌است‌ماموران پلیس کافه را تعطیل ومشروبات‌را همراه پرونده برای تعقیب سازنده آنها نزد بازپرس مقیم وزارت اقتصاد که مامور رسیدگی به‌مواد غذائی تقلبی است ارسال‌میگردد.

خبرنگار ما میافزاید :

این اولین کشف مواد غذائی‌و مشروبات تقلبی بعد از آغازاجرای قانون جدید مواد غذائی است .

تاکسیهای سرویس

بقیه از صفحه اول

های سرویس در سراسر تهران جمع‌آوری وروی آنها تاکسیمتر نصب می گردد . مقامات‌تاکسیرانی اعلام‌داشتند که با این اقدام سه هزار وپانصد تاکسی کهنه وقراضه نوسازی شده‌وپس‌ازنصب تاکسیمتر به سرویس گذاشته خواهد شد .

مسئولان امور تاکسیرانی اعلام کردند که این اقدام‌موجب‌افزایش محسوس تعداد تاکسی های تهران خواهد شد .

با این‌اقدام ودر صورت عملی شدن سریع آن،تعداد تاکسی‌های تهران نه هزار دستگاه بالغ گشته واگر هریك از آنها روزانه پنجاه نفر مسافر را جابجا نمایند نزدیك به پانصد هزار نفر همه روزه می توانند با این ترتیب از تاکسی استفاده نمایند .

شهبانو

بقیه از صفحه ۱۶

بااهمیت‌است‌اینست که‌شهبانو‌مادری نمونه میباشندودارای‌خصال‌پسندیده و معتقدات مذهبی هستند و خلاصه ازهرجهت نمونه کاملی برای زنان ایرانی میباشند .

ماآرزوداریم که ولیعهد ایران‌تحت توجهات شاهنشاه وشهبانو تربیت عالیه ببینند و بعرصه رشد برسند

بعد آقای سناتور عباس مسعودی مدیر موسسه اطلاعات رشته سخن را دردست گرفت وضمن تشکر از مدعوین اظهار داشت برای بنده‌و کارکنان انجمن‌دوشیزگان وبانوان نهایت سربلندی است که چنین جلسه باشکوهی تشکیل یافته، در حقیقت این مجلس بمنظور تجلیل از مقام والای زن و مادر بخصوص شهبانوی گرامی ایران که مظهر کامل یك‌زن شایسته و لایق‌هستند تشکیل شده است بنده به‌خانمهای محترمیکه بنمایندگی مجلس موسسان انتخاب گردیده‌اندواینجا تشریف آورده‌اند ازصمیم‌قلب‌تبریك عرض میکنم .

مامیدانیم این روزها وقایع مهمی در تاریخ سیاسی و اجتماعی این کشور تحقق می‌پذیرد که خانم‌های عضو مجلس موسسان سهم‌بسزائی درآن دارند زیرا بیقین موضوع تفویض نیابت سلطنت به شهبانوی محبوب ایران مجد وعظمت‌ایران باستان راتجدید میکند و جلال و شوکت خاصی بمقام و موقعیت زن میدهد طبیعی است اینهمه آوازها از شه‌بودواین شاهنشاه‌بزرك‌ومتفکر ایران است که چنین افتخاراتی نصیب بانوان کشور می‌فرمایند.

سپس خانم بزرك‌نیا با قطعه شعری آغاز سخن کرد وگفت : وقتیکه آقای بزرك‌نیا شوهرم برای انتخاب درمجلس موسسان دوم فعالیت میکرد من حسرت میخوردم که چرا مازنها نمیتوانیم در این مجلس‌شرکت کردەومنشاءخدماتی باشیم و خوشبختانه حالا باراده شاهنشاه این امید برای ما بوجود آمده که بتوانیم دوش بدوش برادران بجلو برویم اما بشرطیکه هر کاری بتمام و کمال انجام دهیم خوشبختانه زنان ایرانی درانجام‌امور محوله وظائف خودرا بخوبی انجام داده‌اندخانم‌بزرك‌نیادر‌مورد تشکیل مجلس موسسان‌وانتخاب علیاحضرت شهبانو بمقام نیابت سلطنت گفت افتخار تازه‌ای‌است که نصیب جامعه زنان ایران میشودومااامیدواریم که خداوند شاهنشاه وشهبانو وولیعهد ایران رادر ظل توجهات خود حفظ نماید .

در خاتمه خانم بزرك‌نیا از خانمهای حاضر درجلسه‌و مجله‌اطلاعات‌بانوان بخاطرتشکیل‌این مجلس‌تشکر کردو گفت :این انجمن جای پاکی برای درسو تفریح فرزندان ماست

بزودی
کمپانی متروگلدوین‌مایر اثری برای شما نمایش‌میدهد که قدرت انسانیت‌و فداکاری رابه‌شیوه تازه‌ای بیان کرده و سخت شما را تحت‌تاثیر قرارخواهدداد.
فریز مک اینتوش
راده مارکویچ

دفتر دبستان و دبیرستان
ایران‌فردا
جهت ثبت‌نام کلاسهای اول همه روزه مفتوح است
خیابان بهار کوچه بهشت وکوچه ذوالمجد
تلفن‌های ۷۵۶۰۱۰ و ۷۵۶۸۲۲

شام عالی - سالن مجلل
موزیک ربلز
در
هتل تهران انترناسیونال
هر جمعه‌ازساعت ۵ بعدازظهر
ته‌دانسان
جاده قدیم شمیران- جنب بی‌سیم‌تلفن ۷۷۰۶۱۹

از فردا صبح
در سینماهای
از فردا صبح
کاپری-ریولی - آتلانتیک-حافظ

موزیك از موریس‌ژار
محصول: کمپانی یونیورسال
اگر دلتان میخواهد پایان این‌فیلم را برای همه تعریف کنید ولی‌لطفا آغازآن‌را برای‌کسی‌نگوئید ... ممنونیم !!!

یک خواننده اطلاعات برای رفع فوری و موقت مشکل کمبود اتوبوسها پیشنهاد میکند:

از اتوبوسهای وزارتخانه‌ها کمک بگیرید

تا موقع افزایش اتوبوسهای شرکت واحد ، اتوبوسهای نظامی و وزارتخانه‌ها میتوانند برفع مشکل مردم کمک کنند

دولت و مسئولان امور شهری ، مانند سال های گذشته ، منتهی این بار با استفاده از تجارب این سالها، قاطع تر و واقع بینانه تر ، درصدد جستجوی راه حل‌های اساسی ، برای مشکل عبور و مرور پایتخت هستند ودراین زمینه ازطرح هائی مانند احداث مترو یاد میشود و کمیته‌ای ، چنانکه قبلا خبر دادیم، زیر نظر معاون وزارت آبادانی و مسکن تشکیل شده است تا مشکل عبور و مرور مردم را مورد بررسی قرار دهد .

• راه حل فوری

جستجوی راه های قطعی رفع مشکل عبور و مرور نزدیک سه میلیون نفر مردم پایتخت ، وظیفه‌ایست که بایستی مسئولان امور انجام دهند، اما مردم نیز نمیتوانند گرفتاری و ناراحتی فعلی را تا به نتیجه‌رسیدن طرح های دولت تحمل کنند ، و قطعا مسئولان امورنیز ناراحتی مردم را نمیخواهند ، پس بایستی تاحصول نتیجه از طرح های اساسی، راه‌حل های موقت جستجو کرد و عجالتا مردم را از ناراحتی و عذاب تاکسی و اتوبوس رهانید .

• یك پیشنهاد

در این زمینه ، یك خواننده روزنامه اطلاعات ضمن اظهار عقیده درباره وضع تاکسی و اتوبوس می نویسد :

چون حل مشکل رفت و آمد مردم پایتخت اهمیت خاص یافته و بانزدیك شدن سال تحصیلی این مشکل بصورت حادتری نمودار خواهد شد، ازطرف مقامات مسئول باید اقدام فوری بعمل آید ، اینکه میگویند بتدریج مشکل موجود حل خواهد شد میرساند که اقدامات فوری در جریان نیست ، درحالی که ناراحتی مردم ایجاب میکند که هرچه زود تر چاره‌جوئی شود .

این خواننده اطلاعات سپس پیشنهادی را مطرح کرد که در شرایط موجود ، برای رفع فوری ناراحتی مردم یك طرح قابل اجرا بنظر میرسد ، وی پیشنهاد میکند: برای افزایش وسائط نقلیه عمومی دولت می تواند عجالتا از اتوبوس های وزارتخانه ها وارتش استفاده کند و آنها را از ساعت هفت تا نه صبح دراختیار شرکت واحد بگذارد ، این اقدام تا افزایش کامل وسائط نقلیه عمومی ضروری بنظر میرسد وهمچنین میتوان اتوبوس‌های دولتی را غروبها نیز یکی دو ساعت درخیابان‌ها بکار گمارد و مردم را بمقصد رساند .

تاکسی واتوبوس

مقامات تاکسیرانی تهران امروز اعلام کردند که در مورد بهبود وضع تاکسیرانی نظرات مختلفی از طرف اشخاص داده میشود، ازجمله آنکه پیشنهاد میدهند که ظرفیت تاکسی را تادونفر افزایش دهند. این نظر هرگز قابل حل نیست، زیرا کمبود تاکسی در تهران در حال حاضر مربوط به خود تاکسی نیست بلکه نبودن وسیله رفت و آمد عمومی در شهر موجب اشکالات فعلی تاکسیرانی شده است . مقامات تاکسیرانی میگویند در شهری که جنوب آن ری و شمالش سربند است نمیشود باتاکسی مردم را جابجا کرد ، این مشکلات تاحدی باتوکاری تاکسیها وتبدیل تاکسی های سرویس به تاکسی تاکسیمتردار رفع خواهد شد ولی این نکته را باید همه مردم بدانند که تهران احتیاج به مترو یا اتوبوس برقی و سایر وسائط نقلیه عمومی دارد.

آمار رفت و آمد

طی دوروز گذشته با همکاری یکی از مهندسان مشاور تهران آمار ترافیك خیابانهای تهران را تهیه میکنند ، دراین امر اداره ترافیك وزارت راه ، پلیس تهران و ژاندارمری با مهندسی مشاور همکاری دارند ، ماموران مهندسی مشاور ، آمار جاده تهران نو، خیابان شاهرضا ، جاده‌های شمیران، خیابان های شاه ، حافظ، سعدی ، فردوسی وسپه ، جاده کرج ، اتوبان و سراسر معابر تهران را جمع آوری کرد ، به کمیته بررسی وضع عبور ومرور تهران گزارش داده‌اند.

از اتوبوسهای وزارتخانه ها وسازمانهای دولتی می توان دربعضی ساعات روز بطور موقت برای کمك به اتوبوسرانی تهران استفاده کرد .

کمبود تاکسی و اتوبوس زندگی مردم تهران را فلج کرده

برای رفع این ناراحتی بزرك ، پیش ازاجرای طرح های اساسی ودراز مدت، باید راه‌حلهای فوری و موقت جستجو کرد

محلول نفتالین بجای قندداغ !

پروین دختر ۱۶ ساله وقتی از پله های پشت‌بام پائین می‌آمد چون خواب آلود بود پله سوم را درست ندید و پایش لغزید و سرنگون شد .

صدای افتادن پروین بگوش مادرش رسید لحظه‌ای بعد مادر پروین خود را سراسیمه بالای سر او رساند و دید دختر جوانش از حال رفته و بیهوش شده . مادر فورا برای درست کردن قند داغ به انباری رفت و از آنجا که دست پاچه بود مبادا دختر جوانش از دست برود بجای قند نفتالین آب کرد و خوب بهم‌زد و معجونی ساخت که وقتی بخورد پروین داد بیچاره دختر جوان مسموم شد !

باین ترتیب مادر که «دست‌پاچه» بود خواست بقول معروف «زیر ابرویش را بردارد چشمش را کور کرد !! »

دست بر قضا معجون نفتالین پروین را تکانی داد و از حالت اغماء بیرون آورد پروین از مادرش گله کرد که چرا قند را پهلوی نفتالین گذاشته ، مادر پروین تازه بیادش افتاد که بجای حبه های قند ، دانه های نفتالین در استکان حل کرده، دراینجا بود که بنای شیون را گذاشت بعد سایر اعضای خانواده که متوجه ماجرا شدند پروین را اول به بیمارستان سینا بردند و زخمهایش را پانسمان کردند وسپس برای جلوگیری از مسمومیت به توصیه پزشکان بیمارستان سینا پروین را به بیمارستان لقمان‌الدوله رساندند . باین ترتیب پروین که براثر مداوای مادر دست پاچه‌اش مسموم شده بود از مرك نجات یافت .

وقتیکه تاکسی واتوبوس نیست...

دیروز درمقابل پستخانه حادثه تاسف‌آوری روی داد که منشاء آن نبودن تاکسی و وسیله عمومی در تهران است ،

حادثه اینطور پیش‌آمد که خانم کارمندی پس‌از یکساعت معطلی در کنار خیابان مستاصل شده و سوار براتومبیلی میشود که با شماره شخصی مسافربری میکرده. دراین موقع همسر خانم مزبور ازراه رسیده و با دیدن این منظره بدون علت و جهت حالت غیرعادی و نامتعادلی برایش پیش می‌آید .

هنگام برخورد همسر این خانم و راننده اتومبیل جمعیت انبوهی درمقابل پستخانه جمع شده و جملگی این حادثه تاسف‌آور را که منشاء آن نبودن تاکسی بود ، دیدند. اگر دوراندیشی دو طرف حادثه نبود بطور قطع در آنجا پیش‌آمد تاسف‌آوری روی میداد .

چند روز پیش‌نیز بیماری را روی چرخ دستی ببیمارستان مسمومین آوردند ، این بیمار که مسموم شده بود در روی گاری دوچرخه درگذشته بود ، پزشکان گفتند که اگر مریض را نیمساعت زود تر می آوردند ، نجات او امکان داشت ... ولی کسانش گفتند مدت یکساعت منتظر تاکسی مانده و گیر نیاورده‌اند .

درهمین بیمارستان میگفتند که بیمار دیگری را نیز که روی تریلر پشت تراکتور خوابانده و به بیمارستان آورده بودند ، بعلت عدم دسترسی بوسیله نقلیه سریع درگذشته است .

خانم کاشفی می گفت : فرزندم مبتلا به بیمرای فاویسم شده بود . و پزشك اعلام خطر کرد که اگر تا نیمساعت به کودك خون تزریق نشود ، خواهد مرد اما هرچه درکنار خیابان ایستادم تاکسی پیدا نشد . بالاخره بنده خدائی پیدا شدو کودك مرا به بیمارستان رسانید .

ولگردان نکا جمع‌آوری میشوند

بطوری که خبرنگار مادر نکا گزارش میدهد : چند روز پیش بدستور آقای سید حسن قلعه بندی شهردار نکا ، مامورین شهرداری عده‌ای از گدایان وزن های ولگرد را جمع‌آوری نمودند و به اردوی کار شهرستان‌سازی اعزام داشتند . این اقدام موجب جلب‌رضایت و خشنودی اهالی گردید.

اطلاعیه

بدینوسیله باستحضار کلیه بازرگانان و صادرکنندگان محترم میرساند که اینجانب محمدعلی سیگاری از تاریخ اول شهریورماه ۱۳۴۶ ازباربری بین‌المللی تی.بی.تی منتزع گردیده و باربری بین‌المللی مستقلی بنام هیرش ایران سیگاری خیابان سعدی جنوبی شماره ۵۱۹ ساختمان تقی‌نیا طبقه دوم دائر کرده وازاین پس بانام هیرش ایران سیگاری درخدمت کلیه شرکت‌ها و بازرگانان محترم صادر کننده ووارد کننده خواهم بود.

نشانی خیابان سعدی جنوبی ساختمان تقی‌نیا شماره ۲۰۲ تلفن ۳۰۲۲۲۳ داخلی ۷۶-۷۵ انبار مقابل گمرك تهران تلفن انبار ۲۱۱۱۸ شماره ۸ آ-۲۴۹۰۴

ازامشب درسینماهای

رکس-

میامی-همای- تابستانی سیلوانا

تیسفون. پانوراما. المپیا. ستاره

فیلم ممتاز شهریورماه

گوگوش. علی آزاد / اکبر هاشمی. نرسی

بهمن. فریدون خسروی

ملک پور و شهاب

درفیلم

پخش از سیرا فیلم

در جستجوی تبهکاران

ازامشب درسینماهای

متروپل- تراس امپایر

دان موری. کاریتا. دونالد هوستون درفیلم از

زیبای وایکینگ

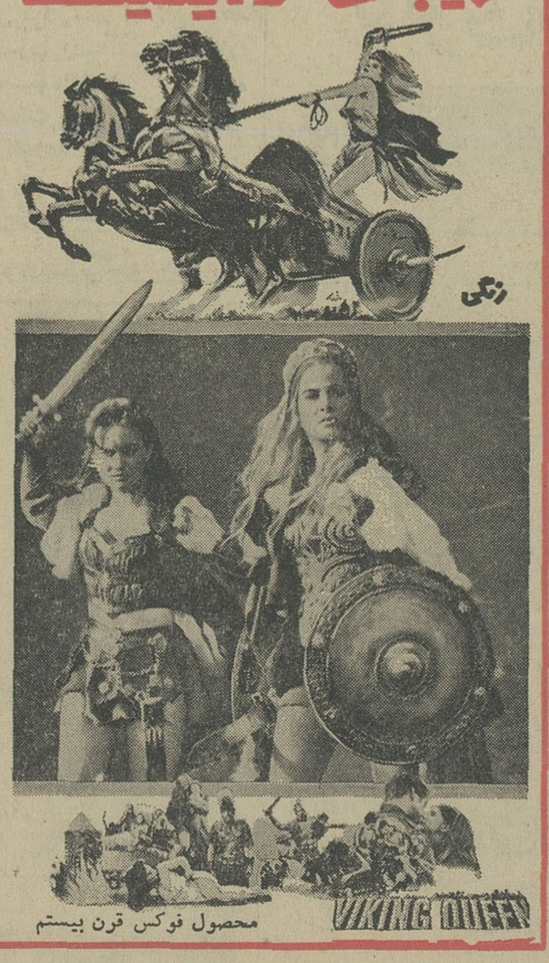

رنگی

محصول فوکس قرن بیستم

بخاطر بسپارید- روز ۲۸ شهریور شماره مخصوص وممتاز «ستاره سینما» منتشر میشود

ازامشب درسینماهای سعدی

پلازا-سهیلا-رویال

«فرانکونرو» هنرمند جوان که با فیلم «جنگو» وارد عرصه سینما شد و با فیلم «لحظه انتقام» باوج شهرت و افتخار رسید بعداز این فیلم ازطرف کمپانی برادران وارنر دعوت شد تادر فیلم عظیم «کاملات» شرکت جوید ، این افتخاری است که فقط نصیب «فرانکونرو» گردید و بعداز تماشای فیلم «لحظه انتقام» تصدیق خواهید کرد که نظیر این جوان چابك دست تاکنون درسینما بوجود نیامده است.

فرانکونرو

درفیلم

لحظه انتقام

باشرکت

جرج هیلتون

لین شاین

رنگی

سینماسکوپ

مجالس ترحیم

هوالباقی
اذامات العالم تلم فی الاسلام ثلمه
لایسدها شیئی

بمناسبت رحلت ناگهانی حضرت حجة الاسلام آیت‌الله**حاج شیخ عبدالجواد کلباسی** طاب ثراه و همسر و نوه معظم‌له براثر تصادف اتومبیل در راه اصفهان مجلس ترحیمی از ساعت۹ تا ۱۱ صبح پنجشنبه ۲٤ جمادی الاولی برابر ۹ر٦ر٤٦ درمسجدحاج‌سید عزیزالله واقع در بازار منعقد میباشدامیداست عموم طبقات مخصوصا علماء اعلام شرکت فرمایند.

احمدالموسوی الخوانساری .احمدالاشتیانی
العبد محمدتقی‌الاملی - الاحقر عبدالله‌بن مسیح‌الطهرانی

رحلت مرحوم ایت ...**آقای حاج میرزا عبدالجواد کلباسی** قدس سره که‌دراثرحادثه اتومبیل اتفاق افتاده موجب کمال تاثرگردید مجلس ترحیمی از طرف‌خاندان محترم‌کلباسی مقیم تهران روز پنجشنبه ۹ر٦ر٤٦ ازساعت ۹ تا۱۱ در مسجد حاج سید عزیز ... منعقدخواهد شد . امید است آقایان علماء ووعاظ و سایر طبقات دراین مجلس شرکت فرمایند.

محمد تقی فلسفی

بانهایت تاثرو تاسف رحلت ناگهانی حضرت آیت ...**آقای حاج شیخ عبدالجواد کلباسی** طاب‌ثراه و همسرونوه‌معظم‌له راباطلاع عموم فامیل و دوستان میرساند بهمین مناسبت مجلس ترحیمی ازساعت ۹ تا ۱۱ صبح روز پنجشنبه ۹ر٦ر٤٦ درمسجد حاج‌سید عزیزالله واقع دربازار منعقد میباشد.

خاندان کلباسی - اشتری -فهیم

باکمال تاسف درگذشت حضرت آیة ... **آقای حاج شیخ عبدالجواد کلباسی** را باطلاع عموم میرساند . مجلس ترحیم آنمرحوم از ساعت ۹ تا ۱۱ صبح روز پنجشنبه ۹ر٦ر٤٦ در مسجد حاج سیدعزیزالله منعقد است.

خانواده‌های پورغدیری.خانواده‌حسنی‌پور
خانواده پوستی . هیئت اصفهانیهای مقیم‌مرکز
خانواده میخچی . خانواده معمارزاده

خانواده‌های الیاسی .ابراهیم‌فکری کهن. حاج علی محمد مهری کاویانی. سالار فرد. حسین کبریتی

درگذشت جوان ناکام **بانو عذرا الیاسی** فرزند محمد الیاسی و همسر حسن فکری کهن راباطلاع بستکان و خویشاوندان میرسانند مجلس ختم مردانه در مسجدشهابی واقع در خیابان شهباز انتهای خیابان نصر چهارراه مینا و مجلس ختم زنانه در منزل حاج علی‌محمد مهری خیابان نصر کوچه سادات کاشی ۸ از ساعت ۳ونیم الی ۵ونیم بعدازظهرروزپنجشنبه ۹ر٦ر٤٦ برگذارخواهدشد.

بعموم بازماندگان آنمرحومه مصیبت‌وارده راتسلیت میدهیم

هوالباقی

بانهایت تاسف و تاثر درگذشت‌نابهنگام **بانو آفتاب غازی بیات** همسر جناب آقای غفار ریاضی را باطلاع اقوام و دوستان و آشنایان محترم میرساند مجلس ترحیم مردانه ازساعت ٤ونیم تا٦ونیم روز پنجشنبه نهم شهریور در مسجد ولی عصر (خیابان حشمت‌الدوله) و مجلس ختم زنانه درهمان‌ساعت‌درمنزل‌شخصی آن مرحومه (خیابان زرین نعل شماره ۲۸٤) برگزار خواهد شد.

الاحقر حاج میرزا خلیل کمرهٔ -الاحقر
حاج سیدعلی اصغر خوئی - العبدسیدابراهیم علوی - الاحقر شیخ عبدالصمد خوئی -الاحقر حاج سید خلیل خوئی . نورالدین امامی‌خوئی. سپهبد ورهرام . دکتر عبدالعلی امامی خوئی. میراسدالله موسوی ماکوئی . شیخ‌الاسلامی .

خانواده‌های : ریاضی . غازی بیات . صبوریان . جوانشیر خونی . بیات‌ماکو . تیموری . مشیری . اسمعیل‌زاده . پارسا . وکیلی . شهروز . فرهودی . معین‌زاد.وثوقی. کاکاوند . عربشاهی . ریاحی . نصری. فرخی. حسنی . دنبلی .

درگذشت نابهنگام **بانو آفتاب‌غازی بیات** راباطلاع اقوام و دوستان و آشنایان محترم میرساند . مجلس ترحیم‌مردانه ازساعت ٤ونیم تا٦ونیم روز پنجشنبه نهم شهریور در مسجد ولی‌عصر و مجلس ختم زنانه آن مرحومه‌خیابان زرین‌نعل برگزار خواهدشد.

بعموم بازماندگان آنمرحومه مصیبت‌وارده راتسلیت میدهیم

بانهایت تاسف و تاثر درگذشت شادروان**هرمزدیار ورقائی‌زاده** راباطلاع میرساند . مجلس تذکر آن مرحوم ازساعت ۵ تا۷ بعدازظهر روز پنجشنبه ۹ شهریور ماه در منزل آنمرحوم‌واقع درانتهای خیابان بهار خیابان شیراز شماره۵۹ منعقد خواهد بود . **خانواده ورقائی زاده**

آ-۲٤۹۱۰

بعموم‌بازماندگان آنمرحوم مصیبت وارده راتسلیت میدهیم

جامعه اسلامی شیعیان در لندن با نهایت تاسف رحلت مرحوم‌دکترسیدفخرالدین‌شادمان استاد عالیقدر دانشکده‌الهیات و معارف‌اسلامی راحضورجناب آقای جلال الدین شادمان وسایر اخوان وسرکار علیه خانم فرنگیس شادمان تسلیت معروض میدارد. جنازه آن فقید سعید پس از انجام تشریفات لازمه برای دفن به‌تهران منتقل خواهد شد .

سید مهدی آیت‌الله زاده خراسانی
نماینده مذهبی ایران در انگلستان

مرك ناگهانی دوست دانشمند ارجمندم مرحوم رضوان آرامگاه**دکتر سید فخرالدین شادمان** ضربه سهمگینی بر روح من وارد ساخت . دست روزگار وجود بسیار گرانبهائی ازجامعه فضل و ادب ودانش برگرفت ورخنه‌ای درعالم علم‌ایجاد کرد که باین زودیها ترمیم نخواهد یافت .

هیهات ان یاتی الزمان به مثله
ان الزمان به مله لبخیل

این مصیبت جانگداز را با کمال‌تاسف و تاثر به جوامع علم وادب وخاندان‌جلیل‌وارجمند فقید سعید بخصوص دوست عزیزم جناب‌آقای سید جلال‌الدین شادمان و نیز آقای دکتر سید ضیاءالدین شادمان تسلیت عرض میکند .

دکتر علی اکبر بینا

درمسجد جامع امامزاده قاسم
خانواده‌های :کیهانی . ایجادی.اسفندیاری. سید ابراهیمی . کی‌باغی . الفت .

درگذشت مرحومه‌والده کیهانی را باطلاع کلیه دوستان و فامیل میرساند . مجلس ختم مردانه آن مرحومه روز پنجشنبه ۹ر٦ر٤٦ از ساعت ۳الی۷ بعدازظهر درمسجد جامع‌امامزاده قاسم وزنانه درهمان ساعت در منزل‌آن‌مرحومه برگزار خواهدشد .

بعموم بازماندگان آنمرحومه مصیبت‌وارده راتسلیت میدهیم

باکمال تاسف درگذشت نابهنگام سرگرد بازنشسته ارتش**احمدقلی صفا** را باطلاع‌آقایان افسران‌ودرجه‌داران‌بازنشسته وآشنایان و فامیل میرساند مجلس ترحیم روز شنبه ۱۱ شهریور ماه ٤٦ از ساعت۱۰ الی ۱۲ درخانقاه صفی‌علیشاه منعقدتشریف فرمائی آقایان موجب خشنودی‌روح‌آنمرحوم میباشد .

کانون افسران بازنشسته و درجه‌داران بازنشسته

باکمال تاسف وتاثرفوت ناگهانی شادروان سرکرد بازنشسته **احمدقلی‌صفا** راباطلاع کلیه فامیل و آشنایان میرساند . مجلس ختم مردانه روز شنبه ۱۱شهریور ازساعت ۱۰ الی ۱۲ قبل‌ازظهر درخانقاه صفی علیشاه منعقد و ختم‌زنانه‌روزپنجشنبه ۹ شهریور از ساعت ٤ الی ٦ بعدازظهر در منزل شخصی آنمرحوم واقع درخیابان‌قدیم شمیران مقابل مولن‌روژ شهناز اول شماره ۱٦ برقرار میباشد .

خانواده های:صفا -حنانه .امیرچوپانی زمانی .صدیقی . نواب . ستاری . پارسی . زیبائی . کافی . شمسائی . الف . لشگری. نواب شیخ‌الاسلام . حسینی . راستین . غزوائی . فراست‌پور . مستشاری . زردوز. هاشمی . ترابیان . محالی . سیروس . سلطانی‌نوری . خالق‌پور .

بعموم بازماندگان آنمرحومه مصیبت وارده را تسلیت میدهیم

درمسجد جامع شهسوار
خانواده های ملکوتی . منادی . طالقانی . رسولی . خستو . اسماعیل‌زاده . سنجری . وزیری

بانهایت تاسف درگذشت شادروان سید **مرتضی ملکوتی** راباطلاع کلیه فامیل ودوستان میرساند . مجلس ختم مردانه و زنانه‌آن‌مرحوم روز پنجشنبه نهم شهریور ازساعت٤ تا ٦ بعدازظهر در مسجد جامع شهسوار منعقد خواهد بود .

باکمال تاسف درگذشت شادروان **احمدسراج** کارمند عالیرتبه سازمان برنامه را دراصفهان باطلاع خویشان ودوستان آن مرحوم میرساند مجلس ترحیم سعید تشید روز پنجشنبه ۹ شهریور ماه ٤٦ از ساعت ۹الی ۱۲صبح‌درمدرسه سلطانی(چهارباغ) برگزار و مجلس ختم زنانه در همین روز ازساعت ٤ الی ۷ بعدازظهردرمنزل‌شخصی واقع درخیابان شاه (نارون) کوچه ماهر - النقش منعقد می‌باشد .

حسین سراج . غلامحسین سراج . حسن فرزاد . محمود سراج . سرهنك‌محمد سراجی . سرهنك مسعود سراج . سرهنك فضل‌الله سراجی . مسیح سراج . سروان ناصر فرهمند . غلامرضا سرتیپی. سرهنك مهدی صادقی . مستشاری . محمدعلی مانی. علی سراج . حبیب‌الله ملك. فضل‌الملك . اصغر سراجی . سرهنك دکتر محمد علی سراجی . عبدالحسین بزرك‌زاد . غلامرضا بزرك‌زاد . فرج‌الله بختیار .مدرسی .کهنه شهری وسایر خانواده های‌وابسته

بعموم بازماندگان آنمرحوم مصیبت وارده‌را تسلیت میدهیم

خانواده های :امینی . ناظمی .شیخ‌الاسلام ملایری . امین مدنی . حاج عظیمی .شاهرخی . وزیری . میر مطهری . مصدقی . معلمی.زمانی شاملو . مهدیانی . حاتمی . کرباسی تهرانی. مرادیان .

بانهایت تاسف فوت مرحوم**خلیل امینی** راباطلاع میرساند مجلس ترحیم مردانه آن مرحوم روز جمعه دهم شهریور ماه از ساعت۹ الی ۱۱صبح در مسجد فخرالدوله و مجلس ترحیم زنانه همانروز ازساعت ٤الی ٦ بعد از ظهر در منزل آنمرحوم واقع درخیابان تهران‌نو ایستگاه مسجد کوی ۳ نارمك شماره ۵٦منعقد میباشد .

بعموم بازماندگان آنمرحوم مصیبت‌وارده را تسلیت میدهیم

برای استحضار علاقمندان

جنازه حضرت آیت‌الله‌محمدجوادطباطبائی شب‌گذشته به نجف اشرف حمل شد .

یادبود

بمناسبت سال درگذشت شادروان‌شاهزاده **ابوالفتح میرزادولتشاهی** بزرك‌خاندان‌دولتشاهی روز پنجشنبه ۹ شهریور ماه از ساعت ۵ تا۷ بعدازظهر مراسم یادبودی در مقبره فامیلی‌واقع درصحن مطهر حضرت عبدالعظیم برگزارخواهد گردید .

خاندان دولتشاهی

بمناسبت اولین سالگرد فوت شادروان **محمد عرفان** پدر بزرگوارمان روز جمعه دهم شهریور از ساعت ٤ تا٦ بعدازظهر مراسم یادبودی برمزار آن مرحوم درعلی‌ابن جعفر(ع) درقم برگزار میشود حضور دوستان وآشنایان موجب شادی روح فقید سعید خواهدبودوسیله ایاب و ذهاب ساعت ۹ صبح روز جمعه دربنگاه عدل خیابان پهلوی نرسیده به بلوار الیزابت دوم فراهم است .

دکتر محسن عرفان - مهندس‌ناصر عرفان
۱-۲ آ-۱۷۳۲۱

بدینوسیله باطلاع دوستان و آشنایان میرساند مراسم شب‌هفت‌شادروان‌**امیرانتظامی** روز پنجشنبه نهم شهریور ماه ازساعت ٤الی ٦ بعدازظهر درابن‌بابویه مقبره شکروی برگزار میگردد .

عزت‌الله انتظامی -نصرت‌الله‌احمدی

بدین وسیله باستحضار بستکان‌ودوستان وآشنایان میرساند مراسم هفته درگذشت مادر عزیزمان **بانو زرین اردلان** روز پنجشنبه ۹ شهریور ماه جاری از ساعت ٤ تا٦ بعدازظهر درابن‌بابویه برگذار خواهد شد . امیدوارم با تشریف‌فرمائی و شرکت درمراسم مزبور روح آن‌مرحومه‌راشاد و قلب داغدار ما را تسلی بخشند .

پوراندخت اردلان - سرتیپ خلیل‌اردلان

بیاد خانملك ساسانی

روز پنجشنبه نهم شهریور از ساعت ۷ بعدازظهر مجلس تجلیل ازشادروان**سید احمد خانملك ساسانی** محقق و تاریخ‌نویس‌درانجمن دانشوران ایران خیابان هدایت کاشی ۱۲۹ برقرار است .

باعرض تشکر از دلجوئی ومحبت‌ذوات عزیزی که‌در مصیبت مرك پدرم شادروان **غلامحسین صدیقی پارسی** ابراز همدردی فرموده‌اند باستحضار میرساند که براثر تالمات روحی از برگزاری مراسم هفته درگذشت آنمرحوم خودداری و هزینه آن صرف امور خیریه میشود .

پرویز یاحقی

خانواده رفیعا باطلاع میرساند

شنبه۱۱ شهریور ماه جاری مصادف با چهلمین روز درگذشت مرحوم **احمد رفیعا**است مخارج آن بمصرف امور خیریه اختصاص داده شده است .

تسلیت

جناب آقای خاچاطوریان مدیر محترم شرکت ایران و اشکودا

درگذشت پدر بزرگوارتان راصمیمانه تسلیت میگویم

اکبر نامدار

جناب آقای دکتر شادمان استاندار محترم استان مرکزی

باکمال تاسف و تاثر درگذشت شادروان جناب آقای دکتر سید فخرالدین شادمان برادر گرامتان را به آنجناب و کلیه خانواده آنمرحوم تسلیت عرض نموده ازخداوند متعال بقای‌عمر وسلامت بازماندگان آن سعید فقید را مسئلت مینماید .

عباس شاهمیری - شهردارناحیه۵

جناب آقای جلال شادمان

باکمال تاسف فضایعه اسفناك درگذشت برادر ارجمند جنابعالی راتسلیت عرض‌نموده شادی روان آنمرحوم و صبر و شکیبائی بازماندگان را ازدرگاه احدیت‌مسئلت دارد .

ازطرف کلیه کارکنان کارخانه‌ممتازایران
مهندس طاهباز

باکمال تاسف فوب‌ناگهانی مرحوم دکتر سید فخرالدین شادمان‌رابه‌خانواده های‌شادمان خصوصا آقای محسن درکه‌ای‌وبازرگان‌تسلیت عرض مینمائیم .

از طرف خانواده اسدی (مولود)

دوست عزیز آقای قدرت‌الله انتظامی

درگذشت نابهنگام برادرتان راصمیمانه تسلیت گفته وخود را دراندوه شما سهیم میدانیم .

کارکنان سازمان چاپاك

سرکار خانم نحوی

اعضای کلوپ زونتا بدینوسیله با نهایت تاثرو تاسف درگذشت مادر گرامیتان‌راتسلیت عرض مینمایند .

ازطرف کلوپ زونتا - گیتی فلاح

جناب آقای نصرالله ملکوتی

کارکنان اداره کل خدمات شرکت سهامی کارخانجات ایران درگذشت جناب آقای سید مرتضی ملکوتی رابفامیل محترم ملکوتی بویژه آن جناب از صمیم قلب تسلیت گفته وسعادت وسلامت آن جناب‌راازخداوند متعال‌خواستاردند

حسین کیانپور

جناب آقای نصرالله ملکوتی

بایکدنیا تاثر مصیبت وارده را تسلیت عرض میکنم .

آ-۱۷۳۵۳ **صفائی**

تیمسار سرلشکر پالیزبان

بانهایت تاسف مصیبت وارده راتسلیت عرض .سلامتی تیمسار وخانواده محترم را از خداوند بزرك مسئلت دارد .

خرم‌آباد لرستان -سرهنك‌ستادایران‌نژاد

سرکار سرهنك اریانی ریاست محترم شهربانی گرگان

افسران و همردیفان وماموربن شهربانی گرگان با اندوه فراوان درگذشت نابهنگام شادروان سید عبدالمناف برملا را به کلیه بازماندگان آن مرحوم بخصوص به جنابعالی وبانو تسلیت عرض مینمایند .

افسران و همردیفان شهربانی گرگان

سرکار سرهنك آریانی
ریاست محترم شهربانی گرگان

مصیبت وارده را بحضور جنابعالی .بانو تسلیت عرض مینمائیم

گرگان - دکتر شادمان و بانو

جناب آقای ضیاءالدین شادمان
استاندار محترم اسمان مرکزی

بانهایت تاسف‌و تالم درگذشت نابهنگام شادروان دکتر سید فخرالدین شادمان برادر گرامیتانرا ازطرف کلیه کارمندان شهرداری شهرری به جنابعالی و بازماندگان آنمرحوم از صمیم قلب تسلیت عرض و بقاء فامیل محترم شادمانرا ازخداوند متعال خواستارم

شهردار شهرری - مهندس‌بهرام مصلائی

Tehran Journal

بمناسبت هفتم مسابقات تنیس

کاپ آریامهر

نشریه تهران جورنال جوائز ارزنده ای برای خوانندگان خود در نظر گرفته است .

کلیه خوانندگان و علاقمندان می توانند با ارسال کوپن مخصوصی که از تاریخ هفتم شهریور بمدت یك هفته در تهران جورنال چاپ می - شود در قرعه کشی جوایز زیر شرکت جویند .

۱-یك‌عدد بلیط ،دوسره‌مسافرت باروپا از طرف شرکت‌هواپیمائی‌ملی ایران«هما»

۲-یك‌عدد کارت‌عضویت‌افتخاری یکساله باشگاه قصر یخ

۳-دوعدد ساعت مرغوب ازطرف نمایندگی ساعت های کالو .

٤-یکعدد خودنویس وخود کار طلای شیفرز از طرف نمایندگی شیفرز درایران ، موسسه گرانفر- خیابان نادری -چهارراه‌قوام‌السلطنه

۵- یکدست لباس شب از طرف فروشگاه نیلی ، واقع در خیابان فردوسی - روبروی بانك ملی.

٦-یکدست لباس‌اسکی ازطرف فروشگاه نیلی .

۷-ده عدد کراوات و پوشت از طرف فروشگاه مسعودنیا .

برای شرکت‌در قرعه کشی : خواهشمند است‌کوپن‌مخصوص تهران‌جورنال را پر نموده به‌آدرس روزنامه اطلاعات‌خیابان خیام‌روزنامه تهران جورنال ارسال فرمائید .

سپاسگزاری

سپاسگزاری

تیمسار ارتشبد دکتر بهرام آریانا .جناب آقای دکتر صدر وزیر دادگستری . تیمسار سپهبد جم . تیمسار سپهبد کمال .تیمسار دریاسالار رافت . تیمسار سپهبد کاتوریان . تیمسار سپهبد بهروز . جناب آقای سناتور عباسی . تیمسار سرلشگر هاشمی حائری . تیمسار سرلشگر سهاب‌پور. تیمسارسرلشگر قره‌باغی . تیمسار سرلشگر پرویز نقدی.جناب آقای حسین صدر . نمایندگان محترم مجلس . جناب آقای دکتر ملایری . جناب آقای دکتر نیری . تیمسار طبرسی . تیمسار فیروزمند . تیمسار نورائی . صاحب منصبان و قضات‌عالی رتبه دادگستری . افسران عزیز . جناب آقای امیر اعظم غضنفری . جناب آقای اسفندیار فروتن . جناب آقای صالح . ریاست بانك‌ملی. سرکار سرهنك شهیر مطلق . معاونت تیپ قزوین . روسای سازمان امنیت . شهربانی و ژاندارمری قزوین .اعضای‌محترم‌انجمن‌مرکزی تهران پارس . جناب آقای هرمز آرش . بزرك مردتهران پارس رفقا . همکاران . بزرگان قوم. خواهران . برادران . سران و دهقانان‌آدیته‌وند لرستان .

ازاینکه با ابراز محبت‌خود بنحوی در سانحه جانگداز درگذشت جوان ناکام ایرج پالیزبان ابراز همدردی و همکاری فرموده‌اید سپاسگذاریم .

سرلشگر پالیزبان .هوشنك خدیوی .
نورافزا . احتشامی .

ازدوستان و آشنایان که در مجلس ختم مادر گرامیم بانو **زری نامبردار** در کرمانشاه شرکت فرموده و حضورا درکرمانشاه‌وپلدشت ویا باارسال نامه و تلگراف ابراز همدردی فرموده‌اند سپاسگزاری می‌نماید و اگربسبب تالمات روحی تشرف حضور حاصل نشد امید عفو و بخشش دارم .

سروان حجت‌الله نامبردار

درگذشت ناگهانی فقید سعید جناب‌آقای احمد سراج رابخاندانهای محترم سراج و سراجی‌وکلیه فامیلهای وابسته‌تسلیت‌میگوئیم

محمد علی مانی و بانو

سرکار بانو فریدیس شادمان

اعضای انجمن بین‌المللی زنان ایران با نهایت‌تاسف‌درگذشت‌همسرگرامیتان‌راتسلیت عرض نموده سلامتی‌و بقای سرکار وخاندان محترم را ازخداوند بزرك مسئلت میدارد .

دبیر انجمن بین‌المللی زنان-گیتی‌فلاح

تیمسار سرلشگر پالیزبان

من‌ازطرف خودو عموم همکارانم‌مصیبت‌وارده رابه‌آن تیمسار تسلیت عرض مینمایم

سپهبد منیعی

سرکار سرهنك آریانی
ریاست محترم شهربانی گرگان وتوابع

افسران و همردیفان‌و درجه‌داران وافراد شهربانی بندرگز درگذشت نابهنگام سبد عبدالمناف برملا رابیازماندگان‌آن‌مرحوم‌تسلیت عرض می‌نماید . **سرپرست شهربانی بندرگز**
ستوان یکم انصاری

جناب آقای دکتر سید ضیاءالدین‌شادمان

درگذشت مرحوم سید فخرالدین شادمان که از شخصیتهای باارزش‌کشور بودند.موجب تاسف و تاثر فراوان گردید .مصیبت وارده‌را بجنابعالی و بازماندگان از صمیم قلب تسلیت گفته . بقای عمر وسلامت شما راآرزومی‌کنیم.

عباس واقفی .پرویز آزادی . حسین‌رایتی
هاشم محجوب

اطلاعات ۱۳۰۴
چهارشنبه
* بیست و نهم اوت ۱۹۶۷
* ۲۳ جمادی‌الاول ۱۳۸۷
* شماره ۱۲۳۷۰
* سال چهل و دوم

در مذاکرات شاهنشاه آریامهر و پرزیدنت جانسون

طرح بزرگ «توسعه منابع آب» بررسی شد

● بموجب این‌طرح۱۸میلیون هکتار زمین زیرکشت خواهد رفت ودرسال ۱۷۰ میلیارد مترمکعب‌آب‌تامین میشود

یکی از مسائل مهمی که در مذاکرات شاهنشاه آریامهر و پرزیدنت جانسون مورد بحث قرار گرفت وقرار شد هیئتی در تعقیب این مذاکرات از امریکا بایران عزیمت کند ، مسئله توسعه منابع آب در ایران بود.

گزارش خبرنگار ما حاکی است که : شاهنشاه آریامهر در مورد توسعه منابع آب برنامه جامعی‌دارند که از چندی قبل زیر نظر وزیر آب و برق و کارشناسان واحدآب‌آن وزارتخانه‌و سازمان برنامه بصورت مدون در آمده‌است . بموجب این برنامه طرحهای طویل‌المدت‌و کوتاه مدتی برای تامین آب بیشتر وبهره برداری صحیح از آبهای کشور به مرحله اجرا درخواهد آمد .

*** جمعیت ایران**

هدف طرحهای درازمدت که در چهارچوب برنامه توسعه اقتصادی ایران برای مدت ۳۰ سال آینده طراحی شده اینست که در آغازقرن بیستو یکم میلادی جمعیت ایران‌به ۵۰ میلیون نفر خواهد رسید که۲۵ درصد آن در روستاها بکار کشاورزی اشتغال خواهندداشت . در این‌سال ۱۸ میلیون هکتار زمین زیر کشت خواهد بود که حداقل ۱۷۰ میلیارد متر مکعب آب درسال برای مشروب ساختن آنها مورد احتیاج است .

برای رسیدن برقم فوق ، طرحهای کوتاه مدتی نیز تنظیم شده که آهنك سرعتو حرکت را برای‌تامین ۱۷۰ میلیارد متر مکعب آب درسال افزایش میدهد .

*** برنامه چهارم**

دربرنامه چهارم عمرانی، قسمتی‌از طرح اصلی توسعه منابع آب بموقع اجرا درخواهد آمد .

در برنامه چهارم مبلغ ۶۰ میلیارد ریال برای توسعه منابع آب پیش‌بینی شده ودر آخرین برنامه میزان آب شیرین به ۴۰ میلیارد مترمکعب خواهد رسید واین رقم نزدیك‌بدو برابر میزان فعلی است .

برای اجرای این برنامه علاوه‌بر سرمایه ، احتیاج به‌کارشناس و تجربیات علمی نیز وجود دارد ودردو مورد اخیر کشور های پیشرفته مانند آمریکا امکانات زیاد دارند و می ـ توانند بایران کمك کنند .

احتمال داده میشود که کمك امریکا در درجه اول از نظر «علمی» و در درجه دوم از نظر «کارشناس» ودر درجه سوم از نظر «مالی» باشد.

خواهد کرد که امریکا دراین طر- بزرگ (توسعه منابع آب) تا چه- مذاکرات بعدی تهران روشن وبه چه طریق همکاری خواهد کرد

مراسم جشن فارغ‌التحصیلی دوره عالی دانشگاه نظامی

والاحضرت شاهپور غلامرضا پهلوی گواهینامه یکی از فارغ ـ التحصیلان را اعطاء مینمایند.

اداره روابط عمومی ستاد بزرك ارتشتاران اعلام داشت از ساعت ۹ بامداد امروز مراسم جشن فارغ ـ التحصیلی دوره عالی دانشکده های دانشگاه نظامی درحضور والاحضرت شاهپور غلامرضا پهلوی درپادگان فرح‌آباد برگزار گردید .

دراین‌مراسم‌تیمسار ارتشبددکتر بهرام آریانا ریاست ستاد بزرك ارتشتاران ، فرمانده نیروی زمینی شاهنشاهی ، جمعی از امرای‌ارتش شاهنشاهی حضور داشتند .

هنگام ورود والاحضرت شاهپور غلامرضا پهلوی مراسم احترامات نظامی بعمل آمد و فرمانده‌دانشگاه نظامی گزارش نظامی معروض داشت . پس‌از انجام مراسم سان، گزارش تحصیلی‌افسران دانشجوی فارغ‌التحصیل‌توسط‌فرمانده‌دانشگاه نظامی بعرض رسید . در این‌موقع والاحضرت شاهپورغلامرضا پهلوی با اعطای گواهی‌نامه ها بفرماندهان دانشکده‌ها و تقدیر نامه برتبه‌های یکم دانشکده‌ها،افسران راسرافراز و مفتخر فرمودند . سپس نماینده دانشجویان فارغ‌التحصیل خطابه‌ای ایراد نمود.

آنگاه سرود دانشگاه نظامی‌توسط دانشجویان و دانش آموزان‌خوانده شد و سپس‌بافرمان پیشفنك‌موزیك سلام شاهنشاهی‌رانواخت وبسلامتی ذات مبارك اعلیحضرت همایون ـ شاهنشاه آریامهر بزرك ارتشتاران هورا کشیده شد .

در پایان واحد های مستقر در میدان ازبرابر تمثال‌مبارك شاهنشاه رژه رفتند .

باتهام تقلب و دسیسه در امور نظام‌وظیفه

یک‌افسر و ۵ درجه‌دار محکوم شدند

● ۱۱ نفر غیر نظامی نیزدر دادگاه عادی دادرسی ژاندارمری کل کشورمحکوم گردیدند

نیمه‌شب دیشب قضات نظامی دادگاه عادی شماره یك دادرسی ژاندارمری کل کشور یك افسر پنج‌درجه دار و ۱۱ نفر غیرنظامی‌را باتهام تقلب و دسیسه در امورنظام وظیفه محکوم کردند .

محاکمه این عده ۹روز طول کشید وساعت۳بعدازظهر دیروزپایان‌یافت.

محکوم شدگان عبارتند از :

سرگرد عیسی سارگن رئیس دفتر احضار نظام‌وظیفه محکوم به سه سال حبس مجرد .

گروهبان یکم غلامرضا محمدی متصدی وظیفه‌عمومی «اشترینان»به اتهام تقلب و دسیسه درامور نظام وظیفه محکوم به پنج‌سال حبس‌با اعمال شاقه .

استوار یکم ذوالفقاری نوری‌بایگان منطقه وظیفه عمومی باتهام معاونت در اعمال گروهبان یکم غلامرضا محمدی به‌دوسال حبس مجرد .

گروهبان یکم جعفر نصیری کارمند شعبه گذرنامه‌وظیفه‌عمومی باتهام تقلب و دسیسه در امورنظام وظیفه وارتشاء به دوسال حبس مجرد .

گروهبان یکم علی‌محمدحیدری کارمند اردنانس باتهام تقلب و دسیسه در امور نظام‌وظیفه به‌دوسال حبس مجرد .

غیرنظامی حاجی حسینعلی نگهبان فرش فروش باتهام معاونت‌دراعمال گروهبان یکم غلامرضا محمدی (دلال) بدوسال حبس مجرد .

غیرنظامی حسن قدسیان راننده باتهام بالا(دلالی) به پنج سال‌حبس بااعمال شاقه .

غیرنظامیان علی محمد وزیری،

بقیه در صفحه هفدهم

شهبانوفرح

ازکاخ‌گلستان‌بازدیدفرمودند

علیاحضرت شهبانو فرح ساعت۱۱ و۳۰ دقیقه صبح دیروز پس ازبازدید از فروشگاه فردوسی بکاخ‌گلستان عزیمت کردند و از تعمیرو تزیین قسمت های مختلف کاخ که بوسیله استاد کاران ایرانی انجام می‌گیرد دیدن فرمودند دراین بازدید تالار موزه جدید کاخ توجه علیاحضرت‌را جلب نمود .

دراین موزه اشیاء و آثار پرارزش تاریخی نگهداری میشود و گچ‌بری وآینه‌کاری کاخ گلستان با الهام از ذوق و هنر اصیل ایرانی بانهایت ظرافت و سلیقه بدست استاد کاران ایرانی انجام می‌گیرد و کاخ‌گلستان از هر جهت برای برگزاری جشن‌با شکوه تاجگذاری آماده میشود ، علیاحضرت شهبانو هنگام دیدار از این گچ‌بری و آئینه کاری دستور فرمودند که از استاد کاران ایرانی بنحو شایسته‌ای تشویق بعمل‌آید همچنین ترتیبی داده شود که‌بناهای جدید در کنار اماکن تاریخی و باستانی در تهران و شهرستانهاطبق اصولی ساخته‌شود که اهمیت بناهای تاریخی‌از هرجهت محفوظ بماندزیرا در حال حاضر عمارات تازه‌ایکه در اطراف بنا های قدیمی ساخته میشود اغلب از نظر حجم و سبك معماری‌با بناهای قدیمی هماهنگی ندارد .

بازدید نخست‌وزیر از مرکز آمار

بطوریکه خبرنگار سیاسی ما کسب اطلاع کرده‌است بامداد فردا آقای «امیرعباس هویدا» نخست‌وزیر مرکز آمار ایران وابسته به‌نخست‌وزیری را مورد بازدید قرار میدهد.

شهرداران‌سال بتهران آمدند

● شهرداران سال در امور جهانگردی برای‌شرکت‌در مراسم اهداء لوحه یادبود بتهران آمدند

به ابتکار سازمان جلب سیاحان ازسال گذشته برای‌تشویق‌شهرداری ها در انجام اقدامات‌عمرانی وزیبائی شهرها که طبعادر جلب «توریست» موثر خواهد بود درنظر گرفته شد که فعالیت های عمرانی شهر ها مورد بررسی قرار گیرد و به‌هریك از شهرداری ها که فعالیت بیشتر و موثر تر داشته‌اند لوحه یادبود اهدا گردد .

سال گذشته شهردار مشهد بعنوان شهردار نمونه در امور جهانگردی انتخاب شد و امسال‌سه شهردار از سه شهر درجه یك و دو وسه برای این منظور انتخاب گردیدند که به ترتیب شهردار شیراز ، شهردار قم و شهردار خرم‌آباد انتخاب شده‌اند .

این‌ابتکار سازمان‌جلب سیاحان جنبو جوش تازه‌ای در شهرداری های سراسر کشور بوجود آورده استوهر سال شهرداران میکوشند با انجام اقدامات عمرانی در زمینه جلب «توریست» فعالیت درخشانی‌از خود نشان دهند .

تصحیح

در شماره دیروز نام شهرداری خرم‌آباد اشتباها بروجرد چاپ‌شده بود که بدین‌وسیله تصحیح‌میشود.

شرکت سهامی سیمان شمال
SSCs
تهران ـ ایران ۱۳۳۲

سیمان شمال
مرغوب‌ترین
وباصرفه‌ترین
سیمانها
خیابان کوشك تلفن ۴-۳۵۷۹۱
آوازه

مطب دکتر طهمورث فروزین
بمناسبت شرکت در کنگره جراحان‌فرانسه‌زبان‌در آمریکا تاپانزدهم مهرماه تعطیل خواهد بود .

کاغذ دیواری آمریکائی
صد در صد قابل شستشو.
فروشگاه مدرن : بالاتر از چهارراه یوسف‌آباد تلفن ۴۸۷۵۵

دکتر کرامت‌اله‌فرهودی
که برای شرکت درانجمن‌متخصصین‌بیماریهای‌سینه بامریکا مسافرت کرده بود مراجعت وبعدازظهرهاازبیماران محترم پذیرائی مینماید.
خیابان شاهرضا ـ چهارراه پل‌چوبی ۷۵۶۲۸۳

هنرستان عالی موسیقی ملی
برای کلاسهای پنجم و ششم ابتدائی و اول‌متوسطه همه روزه هنرجوی دختر و پسر میپذیرد . هنرجویان پس از اخذ دیپلم با حقوق مکفی بکار گمارده خواهند شد .
نشانی ـ خیابان کاخ جنوبی ـ جنب‌کوچه لقمان‌ادهم تلفن

دومین سالن زیبا ومجلل
چلوکبابی‌یاس
درعباس‌آباد افتتاح شد . تلفن ۷۶۰۹۷۱

شبهای خوش ولحظات شیرین در کوچینی تهران
کوچینی
افتتاح شد
باین توضیح مختصر توجه فرمائید :
کوچینی‌در تعطیلات تابستان در ساحل بحرخزر (نوشهر) پذیرای مسافران دریا بوده و اینك کوچینی تهران با هنرمندی گروه «تاندرز» ،بخوانندگی خواننده هنرمند «رنو» مجددا آماده پذیرائی از دوستان دیرین است .
تلفن رزرو میز در کوچینی : ۶۸۵۷۶

دفترخانه اسناد رسمی ۸۶
بسردفتری ایرج کمالی خوئی‌که دارای پارکینك نیز میباشد بمحل جدید خیابان پهلوی شمال کلانتری مرکزو دبیرستان هدف ساختمان ۲۸۶ و۲۸۸ منتقل شده است.
آ ـ ۲۳۴۵۴ ۱ـ۶ تلفن ۴۶۹۰۴

یك فیلم خوب برای تماشاچی خوب
۹ هفته است که دوستداران واقعی سینما، شاهکار بزرك کمپانی‌کلمبیا را بالذت وافری تماشا می‌کنند و هر روزهم برتعداد تماشاچیان افزوده میشود و...
ازفردا آغاز دهمین هفته نمایش
فقط در سینمادیاموند
الیزابت‌تیلور/ ریچاردبرتن
درفیلمی بکارگردانی
فرانکو زفیرلی

رام کردن زن سرکش
رنگی سینماسکوپ محصول کمپانی کلمبیا

از پنج کشور جهان برای بچنگ آوردن (مدال پکن) به ماکائو هجوم میاورند
الکه زومر: از آلمان رابرت استاک از آمریکا نانسی کوان از ژاپن
مارتیو آرنا از ایتالیا کریستیان مارکان از فرانسه درفیلم
فاسدها
رنگی سینماسکوپ

صفحه آرایی (میز انپاژ)
کتاب، مجله،
بروشور و
نظارت بر چاپ ـ
هنرهای گرافیگ
NEGAREH
سازمان مشاوره هنری و تبلیغاتی نگاره
خیابان پهلوی، جنب سینما امپایر ـ کوچه بابل شماره ۱۸ تلفن ۶۲۱۶۱۳

SONY
ضبط صوت استریوفونیک سونی
ضبط صوت جیبی باطری سونی
ضبط صوت بجیبی سونی
سوپر ضبط صوت سونی
ترانزیستور ضبط صوت سونی
ضبط‌استریو سونی
تلویزیون سونی
سونی ـ خیابان نادری تلفن ۳۴۱۸۵
رادیو ـ خیابان فردوسی تلفن ۳۱۲۵۸

آجر ماشینی بانک رهنی ایران
زیبا و خوش رنك ـ مستحکم ـ و بادوام ـ درپای کار صحیح و سالم و بموقع تحویل میگردد.
۱۰۰۰ قالب ۱۰۰ تومان
نشانی : فروشگاه خیابان فردوسی جنب بانک‌رهنی ایران

کاروان شماره ۵۲ تی . بی . تی
کاروان شماره ۵۲ سازمان توریستی تی . بی . تی ازروز سه‌شنبه چهاردهم شهریور ماه ۴۶ برای مدت ۷ روز به مشهد مقدس حرکت خواهد کرد ، برنامه این کاروان زیارت آستان قدس رضوی و بازدید از نقاط زیارتی و تماشائی شهر مشهد است و در مراجعت یک روز را در پلاژ بابلسر توقف خواهد داشت . برای اخذ بلیط و اطلاعات بیشتر در شهرستانها به نمایندگیهای تی . بی . تی و در تهران به شعب تی . بی . تی مراجعه فرمایند .
فیشرآباد تلفن ۴۴۱۳۱ فردوسی تلفن ۴۴۱۳۲ ناصرخسرو تلفن ۴۴۱۳۳

بمناسبت پیش‌آغاز جشن های تاجگذاری
شاهنشاه‌آریامهروشهبانوی‌ایران
گاردن پارتی بزرك قرن
در پارك فرح ـ پارك شهر ـ پارك ولیعهد ـ پارك ساعی .
تلفن دفتر مرکزی ۶۷۰۸۵
تلفن پارك فرح ۶۲۴۴۴۸
تلفن پارك شهر ۶۱۱۸۸۳
تلفن پارك ساعی ۶۲۵۲۰۰
دفتر مرکزی خیابان حافظ ساختمان مینا
شماره ۴ر۲۸۶

آگهی
راجع به بخشودگی جریمه مالیاتی
طبق بند ۱ ماده ۳۱۶ قانون جدید مالیاتهائی که تا تاریخ۲۸ر۱۲ر۴۵ بمرحله قطعیت رسیده (باستثنای‌مالیات پیشه‌وران مشمول ماده ۳۰۹ قانون مزبور) درصورتیکه تا ۲۷ر۶ر۴۶ نقدا پرداخت یاقرار تقسیط با دارائی گذاشته شود معاف از تادیه جریمه‌خواهند بود تاخیر درپرداخت هر یك ازاقساط موجب حال‌شدن‌بدهی‌ومحرومیت ازبخشودگی جریمه خواهد بود .
با توضیح مراتب انتظار دارد مودیان محترم مالیاتی از این مهلت قانونی‌استفاده و قبل ازسپری شدن این ضرب‌الاجل‌بواریز بدهی خوداقدام نمایندوموکداخاطرنشان میسازد برای بخشودگی جریمه پس‌از این مدت مجوزی وجود ندارد . الف ۵۲۲۹
مدیرکل مالیاتهای تهران