ارزش معاملاتی زمین‌ها تغییر میکند

کمیسیون تقویم املاک‌در تهران و شهرستانها شروع بکار کرد .

نقاطی که در بورس‌زمین است در محدوده مالیاتی قرار میگیرد .

مالیات اراضی خارج از محدوده مالیاتی شهر ها دو درصد تعیین شد

در صفحه ٤

هنگام آزادشدن چریکهای‌فلسطینی از زندان عمان پدران ، مادران و اقوام آنها از زندانیان آزاد شده استقبال کردند.

در عکس پدر یکی از زندانیان در حالیکه فرزند آزاد شده خود رادر آغوش گرفته است دیده میشود. عکس رادیوئی اطلاعات

در داخل هواپیمای امپراطور حبشه

نوه هیلاسلاسی

با اسلحه اورا تهدید کرد

در صفحه ۲

قهرمان جدول سال ۵۲ فردا انتخاب میشود

★ مبارزه‌نهائی فکروآندیشه بعد از ظهر فردا در سالن اجتماعات اطلاعات انجام میگیرد .

در صفحه آخر

درخواست اتاق اصناف از مردم

گرانفروشی رابه‌ما خبر بدهید!

مغازه‌هائی که‌گران فروشی کنند بار اول جریمه و در صورت تکرار تعطیل میشوند

در صفحه آخر

۲۸ صفحه

اطلاعات

پنجشنبه ۲۹ شهریور ماه ۱۳۵۲ ـ شماره ۱۴۲۰۸ تکشماره ۵ ریال

مهلت اتاق اصناف به پیشه‌وران

دارندگان پروانه تا پانزدهم مهر باید به اتحادیه‌ها مراجعه کنند

در صفحه آخر

در صفحات ویژه

پایان هفته

استاد جلال‌الدین همائی استاد حبیب یغمائی ـ انجوی شیرازی و دکتر ناصرالدین شاه‌حسینی در ویژه‌نامه‌علامه‌قزوینی صفحه ۲۲

جیمز باند فضانمیگذارد جنگ سوم آغاز شود. صفحه ۵

چرا دیگر بیرونی‌ها بوجودنمی‌آیند ؟ نوشته : علی‌اصغر حلبی صفحه ۸

روماتیسم نابود میشود صفحه ۹

نفر سوم داستان هفته صفحه ۱۸

دوربین سی هزار تومانی در گمرک سنگ شد ! صفحه ۱۹

این چشمه‌ها مارا میلیونر میکند ! صفحه ۲٤

۳ تن دیگر از ٦ قلوها بیمارشدند

★ خون تنها دختر باقیمانده را تماما عوض کردند

در صفحه ۲

۲ گروه ازچریکها یکدیگر رابگلوله بستند

چریکها در حلقه محاصره ارتش‌های عربی

★ فشار دولتهای عربی به چریکهای فلسطینی افزایش یافت

★ بین چریکها اختلاف بزرگی بروز کرد

★ کمال‌جمبلاط رهبر سوسیالیست های لبنان برای میانجی‌گری با رهبران سوریه مذاکره کرد .

★ خبرگزاری فلسطین اعلام کرد : دهها نفر از فلسطینی ها دراردن بازداشت شدند .

در صفحه ۲

طبق گزارش رویتر :

نیکسون میخواهد «اگنیو»را برکنار کند

★ سکوت کاخ‌سفید در موردشایعات استعفای‌آگنیو بعنوان تمایل نیکسون به کنار رفتن او تلقی شد .

در صفحه ۲

شرکت ملی نفت ایران پالایشگاه آبادان

دعوت به مصاحبه حضوری

صفحه ۵

کارنامه درخشان گروه فرهنگی مرجان ازدیدگاه دانشگاهها ومدارس عالی

در صفحات ۲۰و۲۱و۲۳

آگهی عرضه سهام جدید بانک اعتبارات ایران

شرح در صفحه ۱۲

بانک شهریار

ساعات کار زمستانی خود را از اول مهر ماه ۱۳۵۲ تا اطلاع ثانوی بشرح زیر اعلام میدارد :

ادارات مرکزی : روز های شنبه الی چهارشنبه از ساعت ۸½ تا ۱٦ پنجشنبه از ۸½ تا ۱۳½

شعب : روزهای شنبه الی چهارشنبه از ساعت ۸الی ۱۳ و ۱٦ الی ۱۸ و روزهای پنجشنبه از ۸ الی ۱۳

اطلاعیه مرکز آزمون‌شناسی

برای ثبت‌نام پذیرفته‌شدگان وافراد ذخیره مدرسه عالی امور قضائی واداری قم

شرح در صفحه ۱۹

اطلاعیه بانک مرکزی ایران

در روز شنبه ۳۱ شهریور ماه جاری اوراق قرضه دو ساله با بهره ۹ درصد، سه ساله با بهره ۹½ درصد ، پنجساله با بهره ۱۰ درصد وهفت ساله با بهره ۱۰½ درصد در سال ازمحل اوراق قرضه‌خریداری بانک مرکزی ایران (انتشار ۱۷ شهریور ماه) برای فروش عرضه میگردد .

(برای اطلاع از نحوه فروش لطفا به‌آگهی‌مندرج صفحه ۱۲ مراجعه فرمایند)

مجهزترین هتل ایران درمشهد افتتاح شد

در صفحه ۱۸

تلفن های جدید

مرکز توزیع نفت کار عامل شماره ۱ پیمانکاری کاویانی‌نژاد خیابان ویلا ـ خیابان اراک ـ شماره ۶۲ .

۳ـ۸۳۹۵۹۱ـ۸۲٤۹٦۲

تیمسار سرتیپ دکتر احمد یوسف‌پور

ارتقاء درجه آن تیمسار ارجمند و نیز انتصاب آنجناب را بریاست مرکز قلب بیمارستان شماره ۵۰۲ ارتش صمیمانه تبریك عرض نموده توفیق آنجناب را در راه خدمت بشاهنشاه آریامهر و میهن عزیز آرزو می کنیم .

سیداحمد کروندی ـ محسن کروندی

آ ـ ٤۵۵۷٤

تیمسار سرتیپ دکتر احمد یوسفپور

ارتقاء درجه آن دکتر عزیز را صمیمانه تبریک عرض نموده موفقیت روز افزون آن تیمسار عزیز را در راه خدمت بشاهنشاه آریامهر و ارتش سلحشور ایران از خداوند متعال خواهانم.

بابل ـ مهدی شفیع‌زاده

ساعات جدید کار بانک رفاه کارگران

بدینوسیله باطلاع میرساند که از تاریخ اول مهر ماه ۱۳۵۲ تا اطلاع ثانوی ساعات کار زمستانی بانک رفاه کارگران بشرح زیر خواهد بود :

۱ ـ ادارات مرکزی :

شنبه تا چهارشنبه از ساعت ۸½ صبح الی ۱٦

پنجشنبه از ساعت ۸½ صبح الی ۱۳½

۲ ـ شعب تهران و شهرستانها :

شنبه تا چهارشنبه صبحها از ساعت ۸½ الی ۱۲

بعد از ظهرها از ساعت ۱٦½ الی ۱۸

پنجشنبه از ساعت ۸½ الی ۱۲½

بعد از ظهر پنجشنبه ها تعطیل میباشد .

بانک رفاه کارگران

بانک صنایع ایران

باطلاع عموم میرساند ساعات کار ادارات وشعبه های بانک صنایع ایران ، ازتاریخ اول مهرماه تا اطلاع بعدی بشرح زیر خواهد بود :

صبح : از ساعت ۸ تا ۱۳

عصر : ازساعت ۱٦ تا ۱۸

(عصر پنجشنبه تعطیل است)

آخرین جمعه نمایشگاه بین‌المللی

روز تعطیل و آخرین فرصت مناسب برای دیدن پدیده‌های شگفت‌انگیز جهان که در اولین‌نمایشگاه بین‌المللی تهران گرد آمده است روزجمعه ۳۰ شهریور ماه خواهد بود .

برای‌استفاده هرچه بیشتر بازدیدکنندگان وسائل وامکانات کافی در محوطه نمایشگاه فراهم شده‌است واز ساعت ۹ صبح تا ۱۰ شب مهمانداران نمایشگاه آماده راهنمائی بازدیدکنندگان خواهند بود .

اسامی قبول‌شدگان درامتحان کتبی آموزشگاه عالی خدمات اجتماعی

درصفحه ۲۵

جناب آقای محمدعلی ضیاء بخش

هیئت مدیره وکارکنان شرکت سهامی صنعتی پارس مصیبت وارده را بجنابعالی وخانواده محترمتان‌صمیمانه تسلیت میگویند .

جناب آقای محمدعلی ضیاء بخش

هیئت مدیره و کارکنان شرکت سهامی خوراک مصیبت وارده را به جنابعالی و خانواده گرامیتان صمیمانه تسلیت می گویند .

راسم چهلمین روز درگذشت ابوالحسن همایونی‌دریزد

در صفحه ترحیم

حراج چینی هیس

بهترین چینی آلمانی به ارزانترین قیمت

از اول مهر ماه در لاله‌زار نو کایزر ۱ خیابان ایران

فروشگاه شماره ۳ هیس

تمدید ثبت نام داوطلبان دوره فوق لیسانس اداری (رشته تخصص در مدیریت مالی) دانشکده علوم اداری ومدیریت بازرگانی

شرح در صفحه ۱۳

اطلاعیه مرکز آزمون‌شناسی کشاورزی همدان

شرح درصفحه ۲٦

کوتاهترین راه بسوی سعادت و رفاه برای جوانان پیله

بلند آسمان جایگاه من است

تحصیل در دانشکدهٔ افسری خلبانی نیروی هوائی شاهنشاهی

امتیازات :

✪ دریافت : ماهانه تا ۱۵۲۰۰ ریال ضمن تحصیل (در حالیکه کلیه هزینه‌زیست دانشجو بعهده نیروی هوائیست) و بعلاوه ماهانه‌حدود دو برابر مبلغ‌مذکور بعنوان فوق‌العاده در مدت تحصیلات خارج ازکشور .

✪ نیل به درجهٔ ستوان دومی باحقوق اولیه ماهانه ۳۶۷۵۰ ریال و در صورت خدمت درخارج از مرکز ماهانه تا ۴۳۷۵۰ ریال .

✪ پیشرفت سریع : درنیل به‌درجات‌بالاترافسری‌وبرخورداری از مزایای خدمتی بیشتر .

✪ شغل پرافتخار خلبانی با ارزش واهمیت فوق‌العاده در سطح جهانی .

✪ ضمناً افسران خلبان از مزایای بسیاری نظیر: پس انداز تأمین آتیه بانک‌سپه (که برای دوران خدمت ۳۰ ساله، باتوجه به مبلغ پس‌انداز و مبلغ معادل آن که بلاعوض از بودجه وزارت جنگ اضافه میشود و بهره مربوطه، جمعاً تاحدود سه‌میلیون ریال بالغ‌میگردد)، وام‌مسکن بانک‌سپه، خانه های سازمانی واگذاری با استاندارد مناسب، درمان رایگان خود و خانواده تحت تکفل به وسیله بیمارستانها و درمانگاههای نیروی‌هوائی شاهنشاهی وخریداز فروشگاههای ارتشی باتخفیف‌قابل ملاحظه‌وغیره، بهره‌مند خواهند شد .

شرح در صفحه ۲۵

فلسطینی‌ها در محاصره ارتشهای عربی قرار گرفتند

بمناسبت اعلام عفو عمومی و آزاد شدن زندانیان سیاسی در اردن اقوام و بستگان زندانیان آزاد شده در مقابل زندان عمان به رقص و پایکوبی پرداختند . خویشاوندان زندانیان ضمنا از ملک حسین و پرنس حسن ولیعهد اردن ستایش کردند. عکس رادیوئی اطلاعات

بیروت ـ خبرگزاری فرانسه ـ آشتی اردن با سوریه و مصر و طرح تجدید ساختمان جبهه شرق اختلافات بین رژیم های عربی و سازمان مقاومت فلسطین را بیش از پیش گسترش داده که باحتمال زیاد بحران داخلی بزرگی را بدنبال خواهد داشت.

کنفرانس قاهره که در ان پرزیدنت سادات و ژنرال حافظ اسد حاضر شدند باملک‌حسین آشتی کنند بدون آنکه پادشاه اردن را وادار به آشتی با سازمان مقاومت کنند بین‌رهبران فلسطینی نگرانی عمیقی بوجود آورده است این نگرانی بتدریج که نخستین مواد « سازش » کنفرانس عالی بمرحله اجرا درمی‌اید باوج شدت میرسد . تجدید روابط سیاسی بین قاهره و عمان و متوقف شدن مبارزه تبلیغاتی علیه رژیم اردن از نخستین نتایج کنفرانس سه جانبه است .

یکی دیگر از نتایج کنفرانس تعطیل فرستنده رادیوئی الفتح بستن «جاده عرفات» در سوریه بود . اکنون فلسطینی‌ها کاملا در محاصره ارتش های عربی قرار گرفته‌اند و باین ترتیب حلقه گازانبری اعراب بدور فلسطینی‌ها پیوسته تنگترمیشود بدون انکه سازمان مقاومت بخواهد علنا با دولت های عربی وارد کشمکش بشود . فرمان عفو عمومی که از طرف ملک حسین صادر شد نه تنها در روابط اردن و سازمان ازادی بخش فلسطین بهبود محسوسی بوجود نیاورده بلکه برعکس احتمال میرود بحران شدیدی در داخل سازمانهای فلسطین پدید آورد از هم‌اکنون دربین سازمانهای‌مقاومت درباره روشی که فلسطینی ها باید در قبال سازش مصر و سوریه نسبت باین دو کشور پیش گیرند اختلافات نظر شدیدی بوجود آورده است . با وجود آزادی زندانیان فلسطین که در راس آنها ابوداود قرار دارد امیدی برای نزدیکی اردن به سازمان مقاومت فلسطین نیست و دولت عمان طی چند روز اخیربارها تاکید کرده است که فدائیان هرگز به اردن باز نخواهند گشت . طبق اطلاعاتی که از منابع اردنی بدست آمده ملک حسین تنها با استقرار یکهزار نفر از سربازان ارتش آزادی بخش فلسطین در اردن‌موافقت کرده است . ارتش آزادی‌بخش فلسطین اکنون در سوریه‌مستقر میباشد باین ترتیب هزار نفر از آنها به ششصد نفر دیگر از این ارتش که اردن را ترک نگفته‌اند خواهند پیوست .

روزنامه «فلسطینی الثوره» ارگان سازمان آزادی بخش فلسطین در شماره امروز خود نوشته است : ما با تشکیل یک جبهه شرق فعال مخالف نیستیم ولی معتقدیم که ملک حسین که تاکنون علیه دشمن پیکار نکرده ودرآینده نیز پیکارنخواهد کرد نمی‌تواند در این جبهه شرکت کند .

فلسطین الثوره اضافه کرده است که برای درک این‌مطلب باید به‌حوادثی‌که درسال ۱۹۷۰ در اردن روی داد نظرانداخت تا چهره واقعی‌رژیم اردن‌شناخته شود .

فلسطین الثوره پس از اشاره باینکه ملک حسین‌تنهاباظهار کشتار فدائیان اکتفاء نکرده بلکه چندین‌بار با رهبران اسرائیل ملاقات کرده است‌نوشته است‌که تنها راه پیروزی مبارزه مسلحانه خلق علیه دشمن است.

در دمشق طی بیست وچهار ساعت اخیر فعالیت شدیدی‌بین سازمانهای فلسطین حکمفرما شده و رهبران انقلاب فلسطین برای بررسی اوضاع چندین جلسه محرمانه تشکیل داده‌اند.

از طرف دیگر کمال جمبلاط رهبر سوسیالیست ترقی خواه لبنان دیشب در دمشق با ژنرال حافظ اسد رئیس جمهوری سوریه ملاقات کرد و مدتی‌درباره آخرین تحولات اوضاع با وی به گفتگو پرداخت .

جمبلاط همچنین باعبدالله‌احمر معاون دبیر کل حزب بعث و برخی دیگر از شخصیت های سوری ملاقات و مذاکره کرده است . جمبلاط هنگام عزیمت از دمشق اظهارداشت که‌درباره کنفرانس اخیر قاهره و مسائل مربوط به مقاومت فلسطین با رهبران سوریه گفتگو وتبادل‌نظر کرده است.ظاهرا جمبلاط‌برای جلوگیری از تشدید بحران درصدد میانجی‌گیری بوده‌است. در بیروت خبرگزاری فلسطین گزارش داد که طوفان فشاررژیم هاشمی اردن‌باردیگر سراسراین کشور را فرا گرفته است .

بازداشت وآزادی

بموجب گزارش خبرگزاری «وفا» دهها‌نفرازاعضای سازمان مقاومت فلسطین که مخالف‌رژیم اردن هستنددرعمان وجبل‌النصر بازداشت شده‌اند . در «اربید» نیز عده زیادی از مخالفان‌رژیم ازجمله دانشجویان دستگیر گردیده‌اند و هنوز از سرنوشت آنها اطلاعی بدست‌نیامده است.

در عمان دیروز سیصد نفراز فدائیانی که در زندان مرکزی اردن بازداشت بودند در مدت دو ساعت‌و نیم آزاد شدند . بمناسبت اعلام‌عفو عمومی‌دیشب شهر عمان چراغانی شده بود. ملک‌حسین که‌صبح دیروزشخصا در مراسم آزادی نخستین گروه شرکت داشت از فلسطینی ها درخواست کردکه در راه‌خدمت به میهن بکوشند . پادشاه اردن دستور داد که بقیه زندانیان زودتر آزاد شوند تا بتوانندشب را در کانون خانواده خود بسر برند .

دومین گروه بعدازظهر دیروز آزاد شد و سومین گروه که از عفو عمومی‌استفاده کرده‌اند در زندان های خارج اردن بسرمی بردند و به آنها اجازه داده نخواهد شد که باین زودی به پایتخت بازگردند .

محمدالناصر معاون وزارت دادگستری اردن که در مراسم آزادی نخستین گروه زندانیان شرکت داشت گفت : که شماره آنها بیش‌از سیصد نفر میباشدو روز پنجشنبه (امروز) آزاد می شوند .

۱۵۰ زندانی سیاسی که در در زندان های دیگر اردن بسر میبرند نیز آزاد خواهند شد تعداد زندانیانی که‌از فرمان عفو عمومی استفاده می کنند جمعا بالغ بر ۷۵۰ نفر است .

افراد خانواده‌ابوداود وسایر فدائیان دیروز به عمان آمده بودند تا هنگام خارج شدن‌کسان خود از زندان از آنها استقبال کنند .

در تیراندازی بین چریکها یک نفر کشته و ۳ نفر مجروح شدند

بیروت ـ خبرگزاری فرانسه ـ دیشب در اردوگاه «صبره» در حومه جنوبی بیروت بین گروه های مختلف چریکها تیراندازی شدیدی روی‌داده که‌در نتیجه‌آن حداقل یک نفر کشته و ۳ نفر زخمی شدند .

نزدیکی های نیمه شب از این اردوگاه صدای تیراندازی شنیده شد و اعلام شد که کماندو های جبهه دموراکتیک خلق برای آزادی فلسطین(سازمان حواتمه) این تیراندازی را آغاز کرده‌اند.

سخنگوی جبهه دموکراتیک به خبرنگار خبرگزاری فرانسه گفت بدنبال نزاعی که بین دو نفر از ساکنان اردوگاه صبره درگرفت‌و چند تیر تفنگ شلیک شد ولی براثر مداخله فرماندهی مبارزه مسلحانه فلسطین‌غائله پایان‌یافت.

ازطرف دیگر«جبهه دموکراتیک خلق» ضمن اعلامیه‌ای که نیمه شب دیشب دربیروت انتشاریافت اعلام داشت که افراد وابسته به این سازمان در تیراندازی دیشب دخالت‌نداشتند وکسانی که‌مسبب این حادثه بودنددستگیر شده‌اند.

تقی‌الدین صلح نخست وزیر لبنان به محض اطلاع از جریان تیراندازی دیشب تلفنی با یاسر عرفات رئیس‌کمیته اجرائیه‌سازمان آزادی بخش فلسطین تماس‌گرفت و عرفات بوی اطمینان داد که براثر مداخله «فرماندهی مبارزه مسلحانه فلسطین» اوضاع در اردوگاه«صبره»بحال عادی‌درآمده است .

نخست وزیر لبنان در مکالمه تلفنی خود با یاسرعرفات گفته است‌طبق گزارشهائی‌که‌بوی‌رسیده در زدوخورد های‌دیشب اعضای جبهه دموکراتیک (طرفداران ـ هواتمه) وجبهه‌خلق دموکراتیک (وابسته به ژرژ حبش) شرکت داشته‌اند .

نیکسون میخواهد اگنیو را برکنار کند

واشنگتن ـ رویتر

سکوت کاخ‌سفید در قبال گزارش هایی که حکایت از قریب‌الوقوع بودن استعفای اسپیرو اگنیو معاون ریاست جمهوری امریکا دارند ـ دیروز این‌شایعه راتقویت کردکه نیکسون ممکن است در جستجوی معاون دیگری برای خود برآمده باشد.

یکی از نمایندگان کنگره امریکا که روابط نزدیکی باکاخ‌سفیددارد اظهار داشته است که نیکسون با این اعتقاد که اکنون تدریجا بر کابوس واترگیت غلبه‌می کند مایل نیست معاونی داشته باشدکه ممکن است در مظان اتهام قرار گیرد. درحال حاضر بازپرسان دادگستری امریکا در بالتیمور سرگرم تدارك شواهدی هستندکه قرار است به دیوانعالی تمیز امریکا تسلیم شودو طبق این شواهد ـ اگنیو قبل‌از آنکه در ۱۹۶۹ بر معاونت‌ریاست جمهوری‌برگزیده‌شود در سالهای تصدی فرمانداری مریلند به ازای واگذاری مناقصه های دولتی‌وایالتی از شرکت های ساختمانی رشوه دریافت کرده‌است .

همکاران نزدیك اگنیو که انتظار داشتند کاخ سفید به شایعه استعفای قریب‌الوقوع وی با اعلام اعتماد علنی دیگری نسبت به وی پاسخ دهد اعتراف کرده‌اند که سکوت کاخ سفید دربرابر شایعات مذکور آنها رانومید کرده‌است. یکی از دوستان نزدیك‌اگنیو اظهارداشت که این سکوت از طرف کاخ سفید ممکن است سکوتی پرمعنی ونامیمون باشد.

روزنامه واشنگتن پست دیروز از قول یکی از رهبران حزب جمهوریخواه که هویت وی ذکر نشده‌است ولی گفته میشود گلدواتر است گزارش داد که اگنیو به‌احتمال ۹۹ درصد از معاونت ریاست جمهوری امریکا استعفا خواهد کردواین کار را احتمالا در همین هفته انجام خواهد داد. از طرف دیگر روزنامه نیویورك‌تایمز دیروز نوشت که یکی از مشاوران نیکسون از قول منابعی که‌با کاخ سفیدروابط بسیار نزدیك دارندعلنا گفته است اگنیو باید پی کارخود برود

دراینحال سناتور جمهوریخواه‌باری گلدواتر دیروز اعلام کردکه به‌عقیده وی اگنیو نباید در شرایط حاضراستعفا کند. گلدواتر برای دومین بار این‌شایعه راکه وی منبع گزارش روزنامه‌واشنگتن پست درباره استعفای اگنیو بوده‌است تکذیب کرد.

گلدواتر با اینحال اظهار عقیده‌کرد که اگر اگنیو رسما متهم شود بطور جدی به فکر استعفا خواهد افتاد.

۳ نفر دیگر از ۶ قلوها بیمار شدند

دنور ـ یونایتد پرس

دیروز سه نفر از ۵ نوزاد باقی مانده از شش قلو های زایشگاه دنور در ایالت کلورادو آمریکا به همان بیماری خاص ریوی که روز گذشته باعث مرك یکی‌از خواهرانشان ـ«جولیا» شد مبتلا شدند پزشکان دیروز خون کاترین ـ تنها دختر باقیمانده از شش قلو ها را بکلی عوض کردند و بدنبال آن محتاطانه نسبت به شانس زنده ماندن وی اظهار خوشبینی نمودند .

وضع دونفر از ۵نوزاد باقیمانده‌ازشش قلوهای خانم و آقای «استانك»نامطلوب گزارش داده شده و حال یکی دیگر از آنها متوسط است . دو نفر دیگراز شش قلو ها وضع رضایتبخشی دارند و با محلولی که از شیر مادرشان‌بدست می آید تغذیه می کنند و به زندگی خود ادامه میدهند . دونوزادی که به بیماری ریه مبتلا شده‌اند کاترین ـ تنها خواهر باقیمانده شش قلوها و استفن یکی از پسرهاست . کاترین و استفن هردو هرکدام ۳ پوند و ۸اونس وزن دارند «یك کیلو و ۵۸۷ گرم» ، ناتان ،یکی‌دیگر از پسرها بعلت‌وضع مزاجی ضعیفی که دارد هنوز وزن کشی نشده است

غیر از کاترین که خون وی را بطور کامل عوض کرده‌اند به دونفر دیگر از شش قلو ها نیز خون تزریق شده است . در اطلاعیه‌ای که دیروزاز طرف مرکز پزشکی دانشگاه کلورادو انتشار یافته گفته شده که شانس کاترین برای زنده ماندن متوسط است ولی هرساعت که از عمر وی بگذرد شانس مقاومتش در برابر مرك امیدوار کننده تر خواهد شد .

دکتر «تیبورانگل » پزشکی که یکشنبه شب گذشته با کمك یك گروه ۳۰ نفری از پزشکان و ماما و پرستاران عمل‌سزارین یکساعته راروی خانم «ادنااستانك» مادر شش‌قلو ها انجام داد و نوزادان کثیرالعده وی را بدنیا آورد دیروز اظهار نظرکرد که وضع کاترین بعداز عوض شدن کامل خون وی تا حدودی بهبود یافته است .

جان ، اولین نفر از شش قلو ها که یك کیلو و ۲۷۵ گرم وزن داردطبق گزارش زایشگاه احتمالا دوره خطر را پشت سرگذاشته و اکنون با جفری یکی از برادرانش بوسیله‌شیر مادرش که با قاشق چایخوری در حلق آنها می ریزند تغذیه می شود . وزن جفری یك کیلو و ۷۱۵ گرم است . دونفر دیگر ازشش قلو ها را بوسیله قندداغ‌تغذیه می کنند .

«یوجین استانك» پدر شش قلوها که یك کارمند حسابداری است‌دیروز هنگامی که برای عیادت همسرش به زایشگاه رفته بود اظهار داشت که مرك «جولیا» برایش غیر منتظره نبوده است ولی پزشکان از هیچکاری برای نجات دادن جان دخترك فروگزار نکرده‌اند. استانك اضافه کرد که به عقیده وی۵ نفر از شش قلوهای باقیمانده‌اش ممکن است زنده بمانند و اگر این پیشگوئی جامه‌عمل بپوشد برای اولین بارخواهد بود که چنین نوزادانی زنده‌خواهندماند.

نوه هایل سلاسی بروی او اسلحه کشید

بیروت ـ آسوشیتدپرس ـ سازمان آزادیبخش اریتره امروز ادعا کرد که نوه هایل‌سلاسی امپراتور اتیوپی ضمن پرواز در یک هواپیمای‌جت بروی امپراتوراسلحه کشید و سعی کرد که او را وادار به استعفا کند .

سخنگوی سازمان آزادیبخش اریتره گفت که این حادثه روز جمعه گذشته هنگام بازگشت هایل‌سلاسی از سفر به آلمان فدرال ، صورت گرفت .

ضمن این پرواز خلبان هواپیما پیامی داده بود که حاکی از ربوده شدن هواپیما بود. خلبان هواپیما ضمن‌پیام خود به فرودگاه رم و قاهره گفته بود هواپیما که حامل یک شخصیت مهم است ربوده شده است . خلبان بعدا گزارش داد که اوضاع عادی است و پیام او اشتباهی مخابره شده است . هواپیما بعدا بی حادثه در آدیس آبابا فرود آمد ولی سخنگوی سازمان آزادیبخش اریتره در بیروت گفت که پرنس اسکندر دستا نوه ۴۰ ساله امپراتور که معاون فرماندهی نیروی دریائی اتیوپی نیز هست در این پرواز سعی کرده بود امپراتور را به کناره گیری از سلطنت وادار کند . همین سخنگو گفت که اسکندر دستا اکنون در آدیس آبابا تحت نظر قرار گرفته است .

« اریتره » نام یکی از استان های اتیوپی است که ساکنان آن مسلمان هستند و جبهه آزادی بخش اریتره برای استقلال این ایالت تلاش میکند .

۲ زن محقق به قطب شمال میروند

واشنگتن ـ خبرگزاری فرانسه ـ امسال‌برای‌نخستین‌بار در تاریخ دو زن محقق آمریکائی جزو یک‌هیئت علمی ۱۷۵نفری به قطب شمال خواهند رفت.

صندوق تجسسات ملی آمریکا هفت میلیون وپانصدهزار دلار در اختیار هیئت اعزامی قطب شمال قرارداده است دو زن آمریکائی که در پایگاه اصلی آمریکا در قطب شمال(پایگاه مک‌موردو) مستقر خواهند شد عبارتند از خانم دکتر ماری‌وی جین ، و یک خواهر مقدس بنام «ماری اودیل» این دو زن شجاع که هردو زیست شناس هستند درباره یکنوع «میگو»که در آبهای قطب شمال زندگی می‌کنند به تحقیقات علمی دست خواهند زد «میگو»های قطب شمال در تغذیه ساکنان اردوگاه های این قاره نقش مهمی ایفاء می‌کنند.

لیبی ۵ کشتی ماهیگیری ایتالیا را توقیف کرد

تریپولی ـ خبرگزاری فرانسه ـ یک ناوچه تندرولیبی دیشب در آبهای تنگه سیسیل پنج کشتی ماهی‌گیری ایتالیارا توقیف کرد و فرماندهان کشتی‌های ایتالیائی بوسیله پیام‌های رادیوئی جریان این حادثه را به صاحبان کشتی‌های ماهی‌گیری اطلاع دادند.

در این گزارش رادیوئی گفته شده است که پنج کشتی ماهیگیری با۵۴ سرنشین آنها بسوی تریپولی در حرکت‌هستند وناوچه تندرو لیبی از نزدیک آنها را تعقیب می‌کند.

بوتو نتوانست از نیکسون اسلحه بگیرد

واشنگتن ـ آسوشیتدپرس ریچاردنیکسون رئیس جمهور آمریکا دیروز به مذاکرات دو روزه‌اش با ذوالفقار علی بوتو نخست وزیرپاکستان پایان‌داد. دراین مذاکرات ازطرف‌نیکسون وعده داده شد که آمریکا کمک های اقتصادی بیشتری به پاکستان خواهد داد . اما تقاضای بوتو دایر بر اینکه آمریکا به‌مقررات تحریم‌فروش اسلحه مدرن به پاکستان پایان دهد مورد قبول نیکسون قرار نگرفت نیکسون در پایان این مذاکرات که روز های‌سه‌شنبه و چهارشنبه انجام گرفت و جمعا بیش از سه ساعت طول کشید شخصا بوتو را در باغ گل سرخ کاخ سفید تا پای اتومبیلی‌که انتظارش رامیکشید بدرقه‌وهمراهی‌کرد.جرالدوارن سخنگوی کاخ‌سفیدبعدا اظهار داشت که در مذاکرات سران آمریکا و پاکستان بسیاری از مسائل مهم و از جمله امور جنوب آسیاو مسائل امنیتی مورد بحث قرار گرفته است .

جرالدوارن اضافه کرد که مقررات تحریم فروش بعضی‌از انواع سلاح های آمریکایی‌به کشور های شبه قاره هند که از ۲۴ مارس سال جاری به مرحله‌اجرادرآمده است‌کماکان به قوت خود باقی است و در آن تغییری داده نشده است .

منابع واشنگتن گفتند بوتواز نیکسون سلاح های مدرن و از جمله موشک های ضد هوائی و ناوچه های مجهز به موشک‌خواسته بود.دیپلمات های هندی در واشنگتن گفتند دولت‌آمریکاقبلا به آنهااطمینان داده بود که به پاکستان‌اسلحه نخواهد داد .

فیدل کاسترو از ضعف اعراب در برابر اسرائیل انتقاد کرد

بیروت ـ خبرگزاری فرانسه ـ فیدل کاسترو نخست‌وزیر کوبا در یک مصاحبه‌اختصاصی به‌خبرنگار مجله «الصیاد» ـ طرفدار ناصر گفت : من علت دیگری جز خود خواهی و ضعف برای تحقق‌یافتن وحدت اعراب نمی‌بینم.

«کاسترو» اضافه کرد من‌نمی‌فهمم چگونه اعراب با داشتن این همه ثروت و جمعیت نمی‌توانند اسرائیل را شکست داده و سرزمین‌فلسطین را آزاد کنند.

نخست وزیر کوبا اظهار عقیده کرد که نفت‌سلاح نیرومند وقاطعی است که اگر بموقع مورد استفاده قرار گیرد اعراب را به پیروزی خواهد رسانید.

فیدل کاسترو از عدم وحدت و یگانگی در میان سازمانهای‌مقاومت فلسطین اظهار تاسف کرد وگفت وحدت مقاومت فلسطین باید جنبه های نظامی ، سیاسی واطلاعاتی را دربر گیرد.

سازمان مقاومت‌همچنین بایدبرای درهم شکستن روحیه دشمن و تضعیف جبهه داخلی آن دامنه مبارزات خود را در داخل سرزمین‌های اشغالی بیش ازپیش گسترش دهد.

کاسترو ضمن بحث از لیبی از موفقیت‌هائی که در بعضی زمینه ها نصیب رژیم تریپولی شده است بویژه ملی کردن ۵۱ درصد در شرکت‌های نفتی ستایش کرد.

دختر بچه ۹ ساله چاقوکشی کرد

یک دختر بچه ۹ ساله بنام « ماری‌کرنس » یکی‌ازدوستان ۱۰ساله خود را باچاقو مورد حمله قرار داد و او را بشدت مجروح کرد ، بطوریکه‌قسمتی از ریه او از کار افتاد . این دختر بچه به ۱۸ ماه‌بازداشت در دارالتادیب محکوم شد . در عکس این دختر ۹ ساله دیده میشود .

عکس رادیوئی اطلاعات

اخطار رهبر کودتای شیلی: جنگ داخلی اعلام میکنم

مکزیکو ـ یونایتدپرس ـ خانم « هورتنسیابوسی » بیوه پرزیدنت آلنده ضمن پیامی خطاب‌به «مبارزان شجاع شیلی که مخفیانه علیه دولت نظامی شیلی مبارزه می کنند » اظهار داشته است امروز میهن ماغرق در ماتم است . مردان ،زنان ، کودکان ،جوانان ،دانشجویان‌و کارگران زیر فشار نظامیان قرار گرفته‌اند.

اکنون شیلی های شجاع که پنهانی علیه رژیم مبارزه‌می کنند سازمان مقاومت را بوجود آورده‌اند اینان پیشروان دومین استقلال شیلی هستند.

متن این پیام در میتینگی که دیروز بمناسبت صدو شصت و سومین سالگرد استقلال شیلی در مکزیکو برگزار شد توسط خواهر خانم آلنده «آدریانا » خوانده شد.

گزارش‌هائی که‌از سانتیاگو رسیده حاکی است که دیروز در پایتخت شیلی فعالیت‌شدیدی حکمفرما بود. کلیه مغازه ها، بنگاه‌هاو سرویس های عمومی کارو کسب‌خودراازسر گرفته‌اند.

مقررات منع عبورو مرور شبانه از ساعت هشت بعدازظهر تاهفت بامدادتقلیل‌یافته‌وآرامش ظاهری در سراسر کشوربرقرار شده‌است .

ژنرال «پینوچت» رهبر کودتا امروز دریك مصاحبه مطبوعاتی اظهارداشت که مامیخواهیم‌نشان بدهیم که ملت شیلی یك ملت سالم است آنچه که مامیگوئیم حقیقت دارد ماکسی رافریب‌نمی دهیم درحالیکه رژیم سابق ملت رافریب میداد.

طبق گزارش رویتر رئیس حکومت جدید ونظامی شیلی دیروز اخطار کرد که پیروان سالوادرآلنده رئیس جمهورفقید این کشور سرگرم تشکیل دستجات چریکی هستندولی این گروه ها باید بدانند که دولت شیلی ممکن است‌برای‌سرکوب کردن آنان جنك داخلی اعلام کند.

ژنرال اگوستوپینوشت رهبر رژیم کودتای شیلی وفرمانده ارتش این کشور در مصاحبه خود گفت دراین زمان نقاط بسیاری در شیلی وجود دارند که در آنها پیروان آلنده‌دست‌اندر کار بوجود آوردن واحد های چریکی هستند. آنهاخودرا برای جنك آماده می کنندولی باید برحذر باشند که دولت شیلی نیز ممکن است‌درصورت لزوم با اعلان جنك داخلی به مقابله آنها بشتابد. ژنرال پینوشت اضافه کرد که در مقررات زمان‌جنك مجازاتهای بسیار سختی برای دشمنان‌پیش بینی شده‌است‌و هرگاه لازم باشد این مجازاتها ازطرف‌دولت شیلی بدون هیچ‌پرواوملاحظه‌ای بکار بسته خواهدشد.

مبارزه با موی بلند

رژیم نظامی جدیدی که از هفته گذشته زمام قدرت را در شیلی بدست گرفته مبارزه دامنه‌داری رابر ضد مردان و جوانان زلف بلندو کسانی که‌به سبك کوبایی ریش میگذارند آغاز کرده‌است و بازار سلمانی ها در سانتیاگو رونق گرفته است. یکی از سلمانیها دیروز اظهار داشت که او وهمکارانش فرصت سرخاراندن ندارند وبه زحمت قادرند زلف‌هاو ریش های تمام مشتریان خودرا بتراشند. همان سلمانی اضافه کرد که امروز وقت ناهار خوردن نیز ندارد.

مشتریانی که به سلمانیهای سانتیاگو و دیگر شهر های شیلی هجوم برده‌اند از آن بیم دارند که مقامات رژیم جدید شیلی کسانی راکه درتراشیدن زلفهای بلندو ریشهای سبك کوبایی خود اهمال کنند راسا بدست سلمانیها بسپارند.

مقامات دولت جدید شیلی که‌بعد از کودتای سه شنبه گذشته با کوبا قطع رابطه کرده‌اند تاکید می کنند که از این پس دیگر زلفهای بلند و ریش های کوبایی راکه درسال های زمامداری سالوادر آلنده‌به علت نزدیکی زیادوی به کوبا در میان جوانان شیلی مد شده است اغماض نخواهد کرد.

سانتیاگو

ضمنا دولت نظامی جدیدشیلی اعلام کرد که با افزایش‌دادن میزان استخراج مس به سالی یك میلیون تن خواهد کوشید تا وسایل اعاده تحرك‌اقتصادی این کشور را فراهم کند . مقامات رسمی سانتیاگو وعده داده‌اند که از سرمایه گزاری های جدید بخش خصوصی‌اعم از سرمایه های خارجی ویا داخلی در ۵ معدن بزرك مس شیلی استقبال خواهند کرد و از زمینه اقتصادی سیاست لیبرالی و حمایت از ابتکارات وسرمایه گزاریهای خصوصی را استقبال خواهند کرد .

موزائیک ماشینی ناهید
محصول آخرین تکنیک سیمانکاری در ایران
تلفن ۶۲۱۰۵۲-۶۲۱۰۵۳

آگهی دعوت شرکت سهامی ایرانیت
بدینوسیله از کلیه کارگران فنی نصب ورق های ایرانیت دعوت میشود که برای‌دریافت‌کارت صلاحیت نصب بدفتر شرکت ایرانیت مراجعه نمایند .

آمادگی کودکستان
بیژن مه‌داد
فقط برای کلاس اول و پنجم ثبت نام‌میکند ـ همه روزه صبح و عصر خیابان پهلوی نرسیده به امیراکرم ـ کوچه آذر تلفن های : ۴۶۹۱۰ و ۴۳۳۰۵

انجمن فرهنگی فرانسه تهران
سال تحصیلی ۱۳۵۲ ـ ۱۳۵۳
کلاسهای انجمن فرهنگی فرانسه تهران از تاریخ هشتم مهرماه ۱۳۵۲ در دو محل زیر شروع خواهند شد .
انجمن فرهنگی فرانسه تهران
خیابان شاهپور علیرضا (حشمت‌الدوله)
سابق شماره ۵۸
تلفن ۲۰۲ ـ ۴۴۲۰۱
انجمن فرهنگی فرانسه تهران ونک
خیابان پهلوی ـ خیابان توانیر
(ایوبی سابق) کوچه آریاپاد شماره ۱۸
تلفن ۲۱ـ۲۰ـ۶۸۳۶۱۹
ثبت نام جهت دانشجویان مایل به‌شرکت در این کلاسها بشرح زیراست:
دانشجویان قدیم : روزهای شنبه۳۱ شهریور ماه ۱۳۵۲
و یکشنبه اول مهرماه
دانشجویان قدیم و جدید : روزهای دوشنبه دوم مهرماه ۱۳۵۲
سه‌شنبه سوم مهرماه ۱۳۵۲
چهارشنبه چهارم مهرماه ۱۳۵۲
پنجشنبه پنجم مهرماه ۱۳۵۲
صبحها از ساعت ۹٫۳۰ الی ۱۱٫۳۰ وبعد از ظهرها از ساعت ۱۵٫۳۰ الی ۱۸٫۳۰ ضمنا تذکر داده می‌شود. دانشجویانی‌که‌مایل به ادامه تحصیل در هرمحل می‌باشند ثبت نام آنها نیز باید در همان محل انجام گیرد .
کلاسهای سمعی و بصری ـ کلاسهای مقدماتی ـ کلاسهای عالی و همچنین کلاسهای سوربن مانند سابق تشکیل خواهند شد
برنامه این کلاسها و همچنین قیمتها در دو محل ذکر شده دراختیار عموم میباشد.

دبیرستان بازرگانی راوش
بزرگترین و مجهزترین دبیرستان بازرگانی در ایران برای رشته‌های بازرگانی و حسابداری دانش‌آموز می‌پذیرد .
نشانی ـ غرب میدان فردوسی شاهرضا کوچه‌سفرنك
تلفن ۳۱۲۵۷۷

تاریخ شناسی
نقدی برتاریخ و تاریخ نگاری
در شناسائی تاریخ ایران و جهان ـ اثری از آقای مجید یکتائی از کتابخانه دهخدا کتابفروشی اشرفی تهیه فرمائید .

فضای سبز ـ پاسیو
گروه مهندسین مشاور فضای سبز تلفن ۶۲۵۶۷۶

شناسنامه شهرهای ایران
از افراد مطلع خواستاریم هرگونه اطلاعاتی در مورد (جغرافیای تاریخی ـ طبیعی ـ انسانی ـ اقتصادی) شهرهای ایران دارند به آدرس : تهران سازمان ایران پروپاگاند ـ صندوق پستی ۱۱۸۱ر۱۳ ارسال دارند .
مدیر عامل سازمان ایران پروپاگاند :
سرهنك منوچهر ظلی

انگلیسی را: از انگلیس ها بیاموزید
پرند
مجهز به آزمایشگاه زبان سینما و باشگاه
چهارراه شاه مقابل سینما آسیا
تلفن ۶۶۲۲۳۵

کشتی فرنگی

در راه سقوط یا پیشرفت؟

مربی با تجربه کشتی‌فرنگی میگوید: ما درکشتی فرنگی پیشرفت کرده‌ایم

کشتی فرنگی ایران با کسب یک مدال برنز در ظاهر سقوط چشمگیری رانسبت‌به گذشته‌نشان میدهد ولی برخی‌از صاحبنظران این سقوط را قبول ندارند. در مورد وضع کشتی فرنگی با آندره گوالویچ‌به گفتگو نشستیم.

آندره گوالویچ‌راهمه میشناسند او از خدمتگزاران ورزشی‌کشتی فرنگی و سرپرست و مربی تیم ملی کشتی فرنگی ایران است.

گروهی او را بازنشسته می‌دانند، اما مربی تیم ایران‌چون آتشفشانی است که خاموشی ندارد زیرا پیری برای آدمهائی نظیر او نامفهوم است.

نظرش را در مبارزات کشتی گیران فرنگی و نتایج بدست‌آمده میپرسم، در پاسخ‌جواب‌ما چنین میگوید: علیرغم کسب‌یک‌مدال‌برنز کیفیت کار کشتی گیران در جام جهانی تهران نسبت به گذشته به مراتب بهتر بود.

در گذشته اکثر کشتی‌گیران تا دور دوم بیشتر دوام نمی‌آوردند اما دراین مسابقات‌برخی از قهرمانان تا دور چهارم در جدول باقی ماندند و این خود میتواند دلیلی بر پیشرفت کشتی فرنگی باشد.

در اردوی کشتگیران، رحیم علی آبادی جدی‌ترین کشتی‌گیر بود، علی آبادی‌تنها کشتی‌گیری است که در غیبت مربی هم به وظایف خود آشناست.

آندره بدنبال صحبت هایش‌می گوید کشتی‌گیران ایران واقعا با استعداد هستند و در کمتر نقطه‌ای میتوان اینهمه استعداد یافت اما لازمه دست یافتن و به کار گرفتن استعدادها شناخت و کشف آنهاست.

بنای نیمه‌تمام

نظر آندره را در مورد آینده کشتی فرنگی میپرسیم، بدون تامل میگوید کشتی فرنگی چون بنای نیمه تمامی است که بایدآن را بالا برد و کامل نمود و در این راه باید دور از هرگونه اختلافی از تمام عوامل و نیرو های انسانی مدد بگیریم.در چنین شرایطی است که میتوان به‌آینده امیدوار بود.

در مسابقات تهران

در مسابقات تهران برخی ها به اخلالگری و گل آلود کردن‌آب و بهره‌گیری از اختلافاتی که خود بوجود آورنده آن‌بودند پرداختند.

این گروه برای بهره گیری از مقاصد خود از هیچ کاری فرو گزار ننمودند حتی در روز آخر مسابقات مرا بمیدان راه‌ندادند و مضحکتر اینکه از وجود من میخواستند بعنوان مترجم تیم بلغارستان و شوروی استفاده نمایند!

آندره گفت: خادم برای‌ریاست فدراسیون بهترین فرد است و وجود او به اعتلای کشتی آزاد و فرنگی در ایران کمک خواهد کرد.

کشتی آزاد

نظر گوالویچ را درباره نتایج بدست آمده کشتی‌گیران آزاد می پرسیم.

او میگوید صعود تیم ملی‌کشتی آزاد از مقام نهم به مقام دوم روزهای خوبی را برای کشتی ایران نوید میدهد. قرارگرفتن در رده دوم جام جهانی یک‌مقام ایده‌آل است.

او تنها یک مربی خوب نیست نقاش چیره دستی است و تعجب میکنید اگر بگوئیم هم‌اکنون نمایشگاهی از آثار تابلو های‌این مربی زحمتکش در آمریکا که سه ماه از تشکیل آن میگذرد دایر شده است.

از آندره که با وجود علاقه فراوان به‌کشتی‌نقاشی‌چیره دست است میپرسیم آیا کار های خود رادر زمینه کشتی‌فرنگی دنبال می کنید؟ بارضایت جواب مثبت می دهدو میگویدکشتی جدااززندگی من نیست.

کلاس بین‌المللی ژیمناستیک

«آرتور گندر» رئیس‌فدراسیون بین‌المللی ژیمناستیک، فردا شب وارد تهران میشود، تا نخستین دوره کلاس‌بین‌المللی مربیگری ژیمناستیک را در تهران برگزار نماید.

کلاس بین‌المللی ژیمناستیک از روز شنبه به مدت چها روزآغاز خواهد شد و دوتن از متخصصان‌ژاپنی‌ژیمناستیک نیز،برای آموزش این‌ورزش به تهران خواهندآمد.

مسابقه های تنیس قهرمانی ایران

حسین اکبری وصدیقه اکبری قهرمان شدند

صدیقه اکبری، با پیروزی بر پروین افشار عنوان قهرمانی انفرادی زنان‌رابدست آورد

حسین اکبری و صدیقه‌اکبری، دیروز در فینال مسابقه های انفرادی تنیس قهرمانی ایران با پیروزی برحریفان خود به مقام نخست دست یافتند.

مسابقه نهائی رشته‌انفرادی مردان را برادران اکبری (تقی و حسین) برگزار کردند و سرانجام حسین اکبری باپیروزی بربرادر خود تقی به مقام قهرمانی دست یافت.

این نخستین بار بود که تقی اکبری ازبرادر خودشکست خورد و مقام خود را در اختیار وی قرار داد چه در ۶ سال گذشته این هردو به فینال مسابقه‌ها راه مییافتند و هربار تقی اکبری با شکست حریف خود، قهرمان میشد.

دیروز حسین اکبری مسابقه رابانتیجه ۲ بر۱ (۴ـ۶ و ۶ـ۲، ۵ـ۷) برد و برای اولین بار قهرمان شد.

انفرادی زنان

در رشته انفرادی زنان، صدیقه اکبری در برابر پروین افشار قرار گرفت و توانست با پیروزی براو عنوان‌قهرمانی را از آن خود سازد.

در این مسابقه صدیقه اکبری ست نخست را به آسانی(۰ـ۶) به دست آورد، لیکن در ست دوم، پروین افشار، او را بسختی آزار داد تا حدی که دو رقیب پا به پای هم پیش میرفتند و صدیقه اکبری بزحمت توانست ۶ـ۸ به‌پیروزی برسد.

در رشته تیمی مردان، بدون احتساب تیم تهران، اصفهان به مقام اول رسید و تیم های آبادان و مشهد به ترتیب دوم و سوم شدند.

صدیقه اکبری و مرجان اسکوئی تنیس بازان تهران در رشته دونفره فینال را در برابرنسرین سلطانی و مهین دهقانی‌ازاصفهان برگزار کردند وبا پیروزی برحریف، مقام قهرمانی رشته دونفره را به تهران اختصاص دادند.

مسابقه های جهانی وزنه‌برداری، در دسته سبک‌وزن

دهنوی ششم شد

کی‌یر ژینف، قهرمان جهان گردید

نصرالله دهنوی، وزنه‌بردار ایران در دسته سبک وزن (۶۷٫۵ کیلوگرم)، دیروز با رکورد ۲۸۷٫۵ کیلوگرم‌درمجموع به مقام ششم مسابقه های جهانی وزنه برداری دست یافت.

در این وزن «موخاربی کیرژینف» وزنه‌بردار شوروی با رکورد ۳۰۵ کیلوگرم در رده نخست‌قرار گرفت وصاحب‌مدال طلا گردید. «کیرژینف» در این مسابقه ۱۳۰ کیلوگرم در حرکت یکضرب و ۱۷۵ کیلوگرم درحرکت دو ضربه وزنه برداشت.

«ملادن کوچف» از بلغارستان گرچه در حرکت یکضرب از حریف شوروی خود ۲٫۵کیلوگرم جلوتربود، در دوضرب نتوانست بیش از ۱۷۰ کیلوگرم به ثبت برساند، در نتیجه با رکورد ۳۰۲٫۵ کیلوگرم صاحب مدال نقره گردید.

مدال برنز نیز نصیب یک وزنه بردار دیگر بلغارستانی بنام «پتریانف» گردید. رکورد او در مجموع ۲۹۲٫۵ کیلوگرم بود.

نصرالله‌دهنوی ازایران توانست در حرکت یکضرب ۱۲۵ کیلوگرم و در حرکت دو ضرب ۱۶۲٫۵ کیلوگرم وزنه بردارد. «کاتو» از ژاپن نیز به رکوردی معادل ۲۸۷٫۵ کیلوگرم در مجموع دست یافت. لیکن به سبب اندکی سبکتر بودن، در مقام پنجم قرار گرفت و دهنوی ششم شد.

مسابقات پرش با اسب کاپ والاحضرت ولایتعهد پایان یافت

مسابقات پرش با اسب کاپ والاحضرت همایون ولایتعهد در دو دوره جوانان و آزاددر حضور والاحضرت ولایتعهد و والاحضرت‌فرحنازووالاحضرت علیرضا انجام شد و این‌نتایج بدست آمد:

نتیجه دوره جوانان کمتر از ۱۸سال: رامین شکی اول، داود بهرامی دوم، دانیل ـ القانیان سوم، کارولین دیتو چهارم‌و آتش افروزپنجم‌شدند

نتیجه‌مسابقات کاپ‌والاحضرت همایون ولایتعهد دوره‌آزاد:

ماریون هاراتونیان اول، حسین کریمی مجذوب دوم، محسن امیری سوم، گلنار یزدان پناه چهارم، علی اکبر رضائی پنجم، کامبیز آتابای ششم و بابك شکی هفتم شدند.

ساعت ریکو
نمایشگاه وفروشگاه وتعمیرگاه شماره ۱ خیابان شهرضا مقابل دانشگاه تهران نمایشگاه ریکو
نمایشگاه وفروشگاه وتعمیرگاه شماره ۲ خیابان شهناز نرسیده میدان فوزیه نمایشگاه ساعت ریکو

گروه‌شرکتهای تولیدی ووارداتی ماشین‌آلات راه‌سازی وساختمانی
ارکان ماشین. وزنه
ماشین رول. رولر
خیابان‌آیزنهاور ـ مقابل دانشگاه آریامهر شماره ۶۲۸ و ۶۴۶
تلفن: ۹۵۹۰۷۸ ـ ۹۶۲۴۵۹ ـ ۹۵۲۸۹۹ ـ ۹۵۹۰۰۲ ـ ۹۵۸۵۵۵

دماگ (آلمان) DEMAG
فینیشر آسفالت ـ غلطك لاستیکی ـ غلطك‌ویبره
نماینده‌انحصاری: شرکت‌ارکان ماشین

بالابرهای فیات FIAT
شرکت سهامی پارت موتور
سعدی جنوبی ۵۸۸ تلفن ۹-۳۰۳۲۰۷ تلگرافی: پارتموتور

گروه فرهنگی مهسا
برای دبستان. کودکستان و مهدکودك ثبت نام مینماید
برنامه وزارت آموزش و پرورش + هفته‌ای ۱۲ ساعت انگلیسی
نشانی: پهلوی مقابل فروشگاه کوروش خیابان غفاری
تلفن ۶۲۷۶۹۹

پیتزا غذای مکزیکی واستیك در
Zarech Pizza house
رستوران
عباس‌آباد اول خیابان مهناز پلاك ۱۷ تلفن ۸۴۱۱۱۲

از امشب فقط در
تراس امپایر
چارلز برونسون
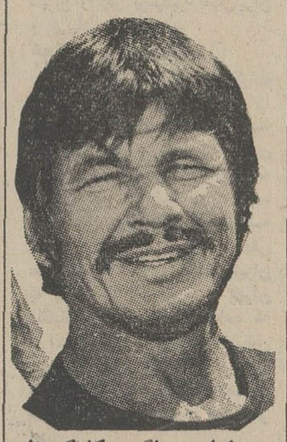
درفیلمی رنگی بکارگردانی ترنس‌یانك
ملاقات در شب
سئانسها ۷ ـ ۹ بعد از ظهر

ماسیمو
گروه نوازندگان وخوانندگان ایتالیائی همه‌شب در ساپرکلاب طاووس در هتل آریاشراتون
لطفاً برای رزرو جا با تلفن ۶۸۳۰۲۱ (داخلی ۲۲۹) تماس بگیرید
آریاشراتون هتل
Arya-Sheraton Hotel, Tehran, Iran
A WORLDWIDE SERVICE OF ITT

برنامه آینده سینما
شهر فرنگ
اولین‌سینمای ممتاز و ۴ ستاره ایران
★★★★
آخرین شاهکار مارلون براندو هنرمند زمان و برنده ۲ جایزه اسکار

هنرستان صنعتی مبتکر
از دارندگان گواهینامه قبولی
سوم دبیرستان (دختروپسر)
در رشته های:
مکانیك عمومی ـ الکترونیك ـ الکتروتکنیك و ساختمان
برای نوبت های اول و دوم
ثبت‌نام میکند
نشانی: ایرانشهر شمالی ـ بین کریمخان زند وتخت جمشید روبروی‌خیابان هاشمی پلاك ۲۰۴و۲۰۶
تلفنهای ۸۳۳۲۴۵ـ ۸۳۳۲۴۴ـ ۸۳۳۲۴۳ـ ۸۳۳۲۴۷

شرکت تراك راه
سازنده ونماینده انواع ماشین آلات ساختمانی وراه سازی
دمپر، سرندویبران، توارنقاله، فیدر ماسه خشک کن، بتونیر، سنگ شکن
تخت طاووس چهار راه فرح تلفن ۸۴۴۰۸۰ ـ ۸۴۸۰۶۰
صندوق پستی ۱۵۸۵ـ۱۱ تلگرافی تراك‌راه کمپ

سمعك فیلیپس
برای مشاهده وآزمایش مدلهای جدید سمعك جیبی و پشت گوشی فیلیپس به فروشگاه مرکزی فیلیپس خیابان شاهرضا بین ویلا و میدان فردوسی مراجعه فرمائید.
PHILIPS
فیلیپس علامت برتری واطمینان

شبیه این اجاق زیاداست
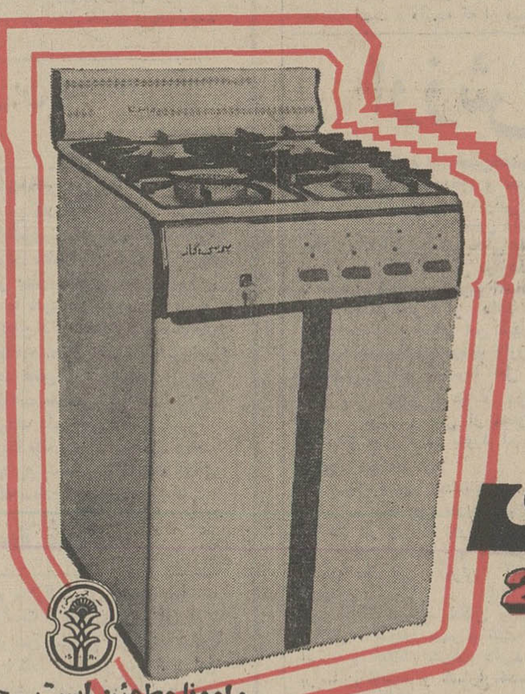
رامونا 2500
شبیه رامونا ۲۵۰۰ زیاد است.
همه چهارشعله دارند که یکی از آنها پلوپز است.
همه آنها کابین دارند. بعضی‌ها لعابی هستند و بیشتر با رنگ معمولی رنگ شده‌اند.
ولی اگرساختمان فنی‌رامونا را با اجاقهائی که دیده‌اید مقایسه‌کنید متوجه این نکات‌خواهید شد.
رامونا مطمئن است ـ چون کلید ایمنی آن با یك گردش جریان گاز را قطع کرده وازبروز حوادث جلوگیری میکند. شماره ثبت اختراعات ۱۰۷۳۱
رامونا بادوام است ـ بدنه آن از لعاب شیشه مانند پوشیده شده که راحت تمیز میشود، اسید وروغن درآن اثر نمیکند وهمیشه درخشان وزیبا است. همچنین لوله‌های گاز-رسان آن ازفلزمخصوص تهیه شده که هرگزپوسیده نمیشود.
طرح اجاق راموناکه‌بوسیله‌مهندسین مشهورایتالیائی اختصاصا برای شرکت‌آردل- سازنده اجاقهای پرسی گازتهیه شده این اجاق را درردیف زیباترین ومطمئن‌ترین اجاقهای جهان‌قرار است.
پرسی گاز Persigas
آردل ARDEL HOME APPLIANCES لوازم منزل
تهیه‌کننده مطمئن ترین لوازم منزل

مارلون براندو
درفیلمی از: مایکل ویز
ولگرد نیمه‌شب رنگی

باشرکت: استفان بیچام
تورا ترد. هنری اندروز
THE NIGHTCOMERS
تماشای‌این‌فیلم برای‌اشخاص کمتراز ۱۸ سال ممنوع‌است

سقف پیش فشرده
PPB PRECONTRAINT
بلوك مجوف
دیواری وسقفی
بتن آماده بمصرف
باپمپاژ
شن وماسه
شرکت فربت
تلفن دفترمرکزی: ۴۲۸۹۷و۸ـ۴۶۴۹۶
دفترفروش. ۴۳۷۰۱ـ۴۴۵۵۲

شنبه‌ها دنیای ورزش

برگ سبز
پائیز امسال همه به دنبال برگ سبز

بزودی فیلم
قصه ماهان
درامی عمیق وانسانی برای‌همه

هر روز به بازدید کنندگان غرفه براون ایران سه دستگاه ریش تراش براون سینکرون بقید قرعه هدیه داده میشود.
در نمایشگاه بین‌المللی ۱۹۷۳ از غرفه شماره ۲ کشور آلمان غربی در محل دائمی نمایشگاه‌ها در تهران بازدید فرمائید.
خواهشمند است ریش‌تراش براون سینکرون را آزمایش نموده و کارت مربوطه را پر نمائید.
هرروز در غرفه براون قرعه‌کشی بعمل خواهد آمد و سه کارت طبق قرعه هر کارت برنده یکدستگاه ریش‌تراش براون سینکرون خواهد شد.
شانس خودرا باریش‌تراش براون سینکرون امتحان فرمائید.
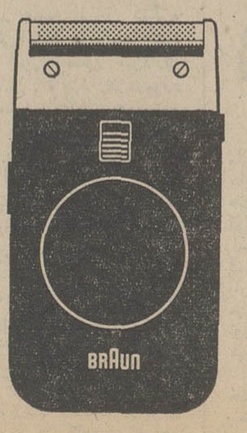
BRAUN
شماره کارت برندگان ریش‌تراش
۲۰۶۶۲ـ ۲۰۶۲۳ـ ۲۰۶۲۱ـ ۲۰۸۲۵ـ ۲۰۰۴۹ـ ۲۰۰۴۶
ـ ۲۵۰۱۹ـ ۲۰۰۵۸ـ ۲۵۰۲۰

اخبار، رویدادها، شایعات و گفتگوها در

بازار سیاست

سفر سلطان قابوس به تهران

نام سلطان قابوس‌بن سعید، پادشاه عمان به لیست میهمانان آینده تهران افزوده شده‌است و منابع نیمه‌رسمی تهران انجام این سفر را قریب‌الوقوع میدانند. در تاریخ دوساله برقراری مناسبات سیاسی ایران‌و عمان ،برای دومین بار است‌که سلطان قابوس از تهران دیدن خواهد کرد. وی برای اولین‌بار ودر نخستین سال زمامداری‌عمان برای شرکت در جشن های دوهزارو پانصد ساله به‌ایران سفرکرد . وازآن هنگام به بعد مناسبات ایران‌و عمان تحولات متعددی راشاهد بوده‌است. تهران و مسقط به یك نسبت برای مناسبات‌و همکاریهائی که اینك میان دوکشور وجود دارد اهمیت قائل‌اند وتهران به موقعیت این کشور پهناور بایك میلیون جمعیت، درآن‌سوی تنگه هرمز به عنوان یکی از تکیه‌گاه‌های ثبات چشم‌دوخته است . کمك ایران‌به عمان در مبارزه با فعالیت‌های خرابکارانه عوامل چپی در جنوب‌شبه جزیره عربستان‌که هدفشان دست‌یابی به تنگه هرمز است ،راز فاش نشده‌ای بشمار نمی‌آید. عمان سالها است که متجاوز از نیمی از درآمد ملی‌خود راصرف مبارزه بانیرو هائی که‌از سوی قدرت های معینی تغذیه میشوند میکند.

تهران وعضویت دو آلمان

محافل ومنابع سیاسی تهران از عضویت دو آلمان در پارلمان جهانی استقبال کردند. آراء ایران هنگام رای‌گیری نسبت به عضویت دو آلمان ، آراء مثبت بود. عضویت دوآلمان ودر کنارهم نشستن هیئت‌های نمایندگی این دو کشور در پارلمان جهانی ، که تحقق آنرا هیچکس تا چند سال قبل تصور نمیکرد از نقطه نظرهای متفاوت در بحث محافل‌سیاسی تهران جای دارد.

نخست آنکه این تحول در ادامه تحولات مناسبات شرق وغرب ، قدم دیگری در جهت تخفیف تشنجات اروپا بشمارمیرود که بنوبه خود راه همواری برای توافق‌های مورد انتظار در کنفرانس امنیت اروپا گشوده است. امنیت اروپا از آنجا که ایران بطور مستقیم از تحولات آن بهره می‌جوید همواره مورد توجه تهران بوده است . تهران توسعه عصر صلح و آشتی‌در اروپا را از نتایج مستقیم تمدن ، درک و قبول واقعیات‌میداند، اما معتقد است صلح پدیده‌ای نیست که بتوان آنرا مختص‌یک یاچند منطقه معینی از جهان نمود. بهمان اندازه که اروپا نیازمند صلح وثبات است ، بهمان اندازه و حتی بیشتر آسیا، افریقا ودیگر مناطق جهان به چنین پدیده‌ای نیاز دارند .در آسیا یعنی بزرگترین و پرجمعیت‌ترین قاره جهان کانون‌های خطر و آشوب متعدد است و بهمان نسبت که کانون‌های خطر در اروپا محو میگردد این کانون‌ها در آسیا افزایش میابند.

اجتماع امیران درلندن

لندن طی روز های اخیر شاهد رفت و آمد چند تن‌از امراء و شخصیت های کشور های سواحل جنوبی خلیج فارس بوده است . اغلب این شخصیت ها پس از شرکت درکنفرانس سران‌غیرمتعهد راهی‌لندن شدند.بدنبال‌گفتگو هائی که‌سلطان‌قابوس پادشاه عمان هفته‌گذشته با رهبران وایت‌حال داشته شیخ خلیفه‌بن حمدآل‌ثانی امیر قطر و هم چنین شیخ زائدبن‌سلطان آل نهیان رئیس فدراسیون امارات متحده عربی،. متشکل‌از هفت‌امارت‌ساحل‌دریای‌عمان،اینک‌سرگرم‌گفتگو هائی بااداوارد‌هیث نخست وزیر وسرالک داگلاس هیوم وزیر خارجه انگلیس‌اند. منابع سیاسی لندن رفت و آمد امیران و شخصیت های کشور های خلیج فارس به لندن را سفر های دوره‌ای و سالیانه آنان‌به‌لندن توصیف می کنند ، اماشواهد حکایت‌ازآن دارد که در پشت پرده مسائل تازه‌ای مورد بحث است .

باخروج نیرو های انگلیس از این منطقه، از۹ امارت تحت قیمومیت سیاسی انگلیس ، سه کشور مستقل بحرین، قطر وامارات متحده بوجود آمدند و لندن باهر سه کشور معاهده های جدیدو مشابه‌ای‌ازهمکاری منعقد کرد. گروهی از ناظران حضور کنونی سه تن از رهبران سواحل جنوبی خلیج فارس و دریای عمان رادر لندن در ادامه کوشش‌هائی به منظور برقراری‌یکسلسله همکاریهامیان کشور های کوچک ونوظهور این منطقه توصیف می کنند. حمله ارتش عراق به کویت در اسفند گذشته وادامه اختلافات این دو کشور ،در کشورهای کوچک این منطقه بیش از گذشته احساس نگرانی ایجاد کرده و آنانرابه‌اندیشه تقویت نیرو های نظامی‌خویش برای مقابله باخطرات احتمالی انداخته است.

اولین نمایشگاه اسلحه وتجهیزات

لندن در کار فروش و تجارت پر منفعت اسلحه مبتکر اقدام جدیدی شده و در عرضه تولیدات اسلحه و تجهیزات جنگی همانند عرضه دیگر کالاهای تولیدی به تشکیل نمایشگاهی اقدام کرده است. نخستین نمایشگاه لندن مربوط به تجهیزات نیروی دریائی سلطنتی انگلستان است که به همت سازمان فروش وزارت دفاع انگلستان برپا گردیده و لندن امیدوار‌است نمایندگانی از ۶۰ کشور جهان که مایل به خرید این چنین سلاح‌ها و تجهیزات‌نظامی‌اند از آن دیدن کنند . در این نمایشگاه یکصد کارخانه صنایع اسلحه سازی انگلیس‌مشارکت کرده‌اند و وزارت دفاع انگلیس ازهم‌اکنون پیش‌بینی کرده که ارزش سلاح‌های صادراتی انگلیس در سال جاری به چهارصد میلیون لیره بالغ گردد.

نتایج بزرگترین معامله غله تاریخ

مطبوعات اروپابدنبال اظهارات‌اخیر وزیردارائی‌آمریکا مبنی برآنکه در معامله اخیر فروش گندم به شوروی ، آمریکا زیان هنگفت دیده بطور شگفت‌انگیزی قلم فرسائی کرده‌اند . معامله مورد بحث ، همان بزرگترین معامله غله تاریخ است که بدنبال سفر تاریخی نیکسون در بهار سال گذشته به ارزش ۷۵۰ میلیون دلار میان آمریکا و شوروی صورت گرفت و واشنگتن فروش سالیانه ۲۵۰ میلیون دلار گندم را به شوروی برای کمبود مواد غذائی دشمن بالقوه خویش تعهد کرد. وزیر خارجه آمریکا در اظهارات خود فاش کرد که یکی از علل افزایش سرسام‌آور قیمت‌ها در ایالات متحده و کمبود گوشت‌و تخم مرغ و لبنیات و کمبود خوراک دام همان معامله آمریکاو شوروی است . وزیر دارائی آمریکا به‌این‌هم قناعت نکرد وگفت که روس‌ها بخشی از گندم خریداری شده را به قیمت گزافی به‌ایتالیا فروخته‌اند واز این معامله سودی صددرصد بردند.

یادآوری یك حقیقت

سازمان ملل از هم‌اکنون در تدارک برگزاری «روز توسعه اطلاعات»برای روز دوم‌آبانماه‌است ، پیشنهاد‌برگزاری‌این روز نخستین بار در سومین کنفرانس سازمان ملل برای‌تجارت و توسعه در آوریل ۱۹۷۲ مطرح شد. هدف از برگزاری این روز بهره‌گیری‌ازهمه وسائل‌ارتباط جمعی‌و امکانات‌سازمان های دولتی و خصوصی برای باز نمودن هدفهای انسانی که باید در امر توسعه مورد توجه قرار گیرد و نیز اشاره به عدم کفایت کوششهائی که در این زمینه صورت میگیرد، است .

برگزاری این روز روشنگر آنست که در صحنه جهانی ودر کشورهای در حال توسعه آسیا ، افریقا و امریکای لاتین، هیچ کشوری نمی‌تواند راه دشوار پیروزی برفقر را به‌تنهائی هموار کند. وابستگی جهانی که در زمینه تجارت مسائل‌پولی، محیط و جمعیت وجود دارد، جهان را بسوی یک اقتصاد دنیائی و یکپارچه پیش میراند. عدم توسعه بیش از دو سوم کشورهای جهان تنها مشکل سهمگین است که دراین راه وجود دارد. در راه از میان برداشتن این مشکل ویادآوری هدفهای انسانی که کشورهای پیشرفته در برنامه‌های توسعه خودباید درنظربگیرند‌این‌است که‌سازمان‌ملل‌روز «توسعه اطلاعات» را برگزار میکند و می‌کوشد در این روز نیاز جهانی به کاهش شکاف موجود میان ممالک فقیر و ممالک پیشرفته را گوشزد کند.

نخستین نخست‌وزیری که از بلژیك به ایران می‌آید

آغاز گفتگوهای ایران و بلژیک

* ایران وبلژیك یك‌قرارداد همکاری فنی و اقتصادی امضاء میکنند

خبرنگار سیاسی اطلاعات
ز : محمد پورداد

ادموند لبورتون نخست وزیر بلژیک بعداز ظهر امروز برای یک دیداریک‌هفته‌ای‌وارد تهران شد و امیرعباس هویدا نخست وزیر در پای پلکان هواپیما در مهرآباد به گرمی از او استقبال کرد .

ادموندلبورتون

در طول اقامت در تهران ، لبورتون‌بحضور شاهنشاه‌شرفیاب میشود و مذاکرات مفصلی با هویدا و دیگر مقامات سیاسی و اقتصادی ایران بعمل می آورد. مذاکرات رئیس دولت بلژیک با مقامات تهران محتملا به اتخاذ تصمیمات جدی تری پیرامون‌یک سلسله پروژه های معین که قبلا درباره آن‌باهدفزیرورو ساختن همکاری ها و تجارت ایران و بلژیک گفتگو شده خواهد انجامید .

بنظر میرسد که‌همکاری های اقتصادی و فرهنگی ،مهم ترین موضوعات موردمذاکره لبورتون با مقامات تهران قرار گیرد ، هرچند که‌تبادل‌نظر درباره‌مسائل بین‌المللی و بخصوص آنها که مستقیما به‌مناسبات بین‌المنطقه‌ای اروپا ومسائل موردعلاقه بلژیک در خاورمیانه و خلیج فارس مربوط میشود بطور طبیعی در دستور مذاکرات قرار دارد .

لبورتون نخستین رئیس‌دولت بلژیک است که در تاریخ ۸۴ ساله استقرار روابط سیاسی رسمی میان تهران و بروکسل از ایران دیدن می کند . مناسبات ایران‌وبلژیک بخصوص در بیست سال اخیرتوام با دیدو بازدید های‌چندی میان‌پادشاهان و وزرای دو کشور بوده است . شخص لبورتون میهمان‌ناآشنائی برای تهران بشمار نمی رود . وی در بهار سه سال‌قبل درمقام وزیر اقتصاد بلژیک‌به‌ایران سفر کرد .

شخصیت ۵۸ ساله بلژیکی‌در بهمن ماه‌سال گذشته بدنبال یک بحران سیاسی داخلی مامور تشکیل کابینه شد . دیدار او از ایران در پاسخ دیداری است که هویدا دو سال قبل‌از بلژیک بعمل آورد .

آغاز مذاکرات

مذاکرات ایران و بلژیک را با ورود‌وویلی‌کلاس، وزیراقتصاد بلژیک به‌تهران‌میبایستی شروع شده تلقی کرد. «کلاس»سحرگاه دیروز به تهران آمد و بلافاصله ملاقات و مذاکرات خود را با مقامات اقتصادی تهران آغاز نمود . بخش‌مهمی‌از گفتگو های «کلاس» معطوف اجرای فوری پروژه‌ساختمان‌پالایشگاه ۵میلیون تنی در «لیژ» و توافق به ساختمان‌دیگرپروژه های‌مشترک در ایران است .

تهران بخصوص نسبت بتحقق پروژه های مشترک صنعتی و تولیدی در ایران با بلژیک و دیگر کشور های عضو بازار مشترک ، به عنوان وسیله‌ای‌در جهت متوازن‌ساختن تجارت‌خود با این کشورها ،علاقمندی‌فراوان نشان میدهد . طرح مورد اشاره بر اساس سرمایه گذاری‌مشترک در تاسیس‌موسسات تولیدی‌عظیم و فروش‌آنان‌دربازار های‌جهانی است .

از این طرح که تهران در این اواخر به کشور های عضوبازار مشترک و دیگر شرکای‌اقتصادی خویش پیشنهادداده است‌استقبال به عمل آمد . چندی پس از طرح‌آن در لندن و همزمان با سفر بهار گذشته نخست‌وزیربه انگلیس ، موافقتنامه‌ای در این زمینه که جوانب مختلف پیشنهاد تهران را در برمیگیرد میان‌ایران و بریتانیا امضاء شد .

عوامل یاری کننده

ایران‌و بلژیک‌درآستانه‌مذاکرات تهران ، رئوس توافق هائی را روی کاغذ در پیش دارند که میتواند بعنوان عوامل یاری کننده‌ی در حصول توافق به اجرای این توافق‌ها ،موثر افتد. بروکسل قول داده است که تسهیلات لازم در مورد افزایش صادرات کالا های صنعتی ایران به بلژیک فراهم آورد و تهران متقابلا علاقمندی نشان داده که با اعطای وام به بلژیک تحقق‌این هدف را یاری کند . امضای‌یک قرارداد‌همکاریهای‌فنی و اقتصادی همزمان باسفرلبورتون موردنظر است .

لبورتون و همراهان او علاوه بر تهران روز های دوشنبه و سه‌شنبه آینده ازاصفهان و شیراز دیدن میکنند و چهارشنبه دیداری از مشهد برای میهمانان بلژیکی در نظر گرفته شده و نخست‌وزیر بلژیک‌امشب میهمان‌ضیافت شامی است که هویدا به افتخار او برپا میکند .

دیدار طولانی

دیدار نسبتا طولانی لبورتون از ایران راامیتوان به منزله‌اهمیت مذاکرات او در تهران دانست . لبورتون در ایامی از ایران‌دیدن میکند که مناسبات ایران و بلژیک در یک‌اتمسفرصمیمی‌گرم ودوستانه است و تهران میخواهد از این شرایط به نفع توسعه همکاری های سازنده‌ای میان ایران و اروپای غرب استفاده جوید . بلژیک از اعضای موثر بازار مشترک اروپا بشمار میرود و هویدا در گفتگو های خود به لبورتون خواهد گفت که ایران از این اندیشه که تجارت میان کشور های صنعتی وپیشرفته و کشور های جهان سوم می - بایستی دچار تحول گردد و به کشور های در حال توسعه باید سهم کافی در تعیین سرنوشت سیاسی و اقتصادی جهان داده شود ، حمایت کامل میکند ..

دیدار از ایران برای لبورتون بعنوان نماینده‌ای‌از بازارمشترک فرصتی است در آشنائی با ایران و موقعیت تعیین کننده‌آن در سرنوشت‌سیاسی و اقتصادی خاورمیانه .

امضاء دفتر یادبود

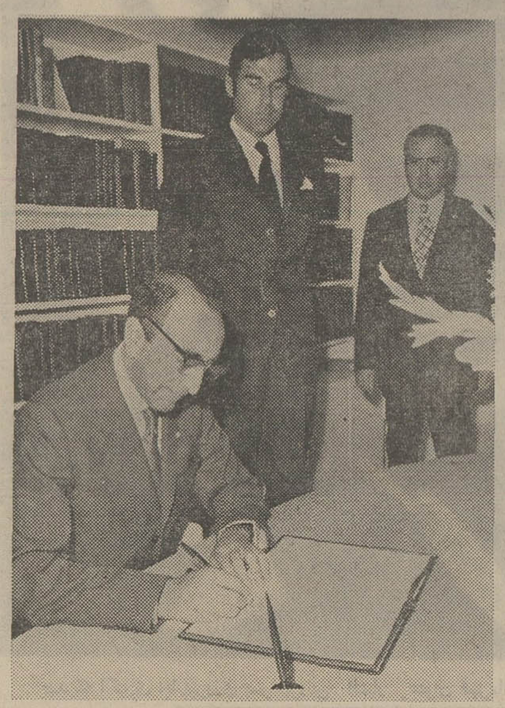

آقای‌امیراسدالله علم وزیردربار شاهنشاهی از جمله شخصیت هائی بود که دیروز با حضور در سفارت پادشاهی سوئد در تهران‌دفتریادبود درگذشت اعلیحضرت پادشاه فقید سوئد را امضاء کرد. درسمت‌راست عکس آقای عیسی مالك رئیس کل تشریفات وزارت خارجه دیده میشود .

دانشگاهها، دوم مهر شروع بکار میکنند

★ شورای هماهنگی روز ۲۸ مهر تشکیل میشود

سال تحصیلی ۵۳ـ۵۲ دانشگاهها ومدارس عالی از روز دوشنبه دوم‌مهرماه درتهران و شهرستانها آغاز می‌شود .

دانشگاه تهران همه ساله روز اول مهر ماه جشن آغاز سال تحصیلی دارد و از روز دوم مهر ماه سال تحصیلی خود را شروع می‌کند .

امسال آغاز چهلمین سال‌تاسیس دانشگاه تهران است و بهمین جهت اهمیت‌بیشتری به‌آغازاین سال داده‌اند و برنامه خاصی برای جشن امسال پیش بینی کرده‌اند .

بعضی از دانشگاهها و مدارس عالی از روز اول مهر ماه سال تحصیلی خود را اغاز میکردند ولی پس از بحث‌های هم‌آهنگی کامل بین دانشگاهها ومدارس عالی سبب شد که وزارت علوم وآموزش عالی تقویم دانشگاهی راهماهنگ کند، زمان اغازسال تحصیلی ، نامنویسی شروع‌درس امتحانات آخر ترم‌ها همزمان بشود و بهمین جهت امسال دانشگاهها و مدارس عالی‌روز دوم مهر ماه مطابق تقویم دانشگاهی وزارت علوم‌وآموزشی عالی کار خود راشروع می‌کنند.

البته چند مدرسه عالی در تهران و شهرستانهاکه‌کنکورشان دیرتر انجام شده نمی توانند روز دوم مهر ماه کلاسهای‌خود را دایر بکنند که این معدود کارشان را از شنبه هفتم مهر ماه آغاز می‌کنند .

شورای هماهنگی

شورای هماهنگی دانشگاهها و مدارس عالی در روز ۲۸ مهر ماه در وزارت علوم و آموزش عالی تشکیل می‌شود تا برنامه های‌کاردانشگاهها‌راهماهنگ‌نماید و یک همکاری نزدیک را بین آنها طرح‌ریزی بکند .

پس از ششمین کنفرانس ارزیابی انقلاب آموزشی رامسر وپیشنهادترتیب جلسات هماهنگی

حافظ اسد : اختلاف الفتح وصاعقه مربوط بخود آنها است

اخبارخارجی

بیروت ـ خبرگزاری فرانسه ـ ژنرال حافظ‌اسدضمن مصاحبه‌ای که متن آن در روزنامه‌های امروز بیروت انتشار یافته گفته است که نزدیک شدن سوریه باردن یک‌امر طبیعی و منطقی است .رئیس جمهوری سوریه اضافه کرده است تحولاتی که در مناسبات دوکشور روی داده در چهار چوب تهیه مقدمات جنگ و بسیج همه نیرو های عرب صورت گرفته و یک تصمیم سیاسی منطقی است .

ژنرال اسد در باره عدم شرکت عراق درجبهه شرق خاطرنشان ساخته است : «آنچه که از دست ما ساخته بود انجام داده‌ایم . اکنون یک جبهه شرق (اردن) یک جبهه شمال (سوریه) و یک جبهه غرب (مصر) وجود دارد و امیدواریم که بین هر سه جبهه و بویژه جبهه‌های مشرق و شمال هماهنگی کامل برقرار شود.

رئیس جمهوری سوریه پس از اظهار خرسندی از تصمیم اردن در باره آزادی فدائیان با اشاره به‌اختلافات «الفتح» و صاعقه‌گفت: سوریه در اختلافاتی که بین‌صاعقه و «فتح» پدید آمده دخالت ندارد هردو این نهضت‌های مقاومت‌جزو سازمان آزادی بخش فلسطین هستند و بنابراین باید در چهار چوب این سازمان اختلافات خود را حل وفصل کنند

انعکاس محافل اقتصادی در مورد تصمیمات ضدتورمی

اقدامات ضدتورمی نباید برای کارخانه‌ها تولید مزاحمت کند

★ افزایش خریداوراق‌قرضه نیزجزودیك‌عمل تورمی‌ست

افزایش نسبت سپرده‌قانونی سپرده‌های دیداری بانك‌ها نزدبانك مرکزی و اختصاص۵۰ درصد از افزایش پس‌اندازبانك ها بخرید اوراق قرضه که خبر آن‌بطور اختصاصی دیروز در اطلاعات چاپ شدامروزدرمحافل مختلف پولی و بانکی‌واقتصادی کشور مورد مطالعه و بررسی‌و اظهارنظر قرار گرفت .

بطور کلی محافل پولی و اقتصادی کشور معتقدند که‌اقدام بانك‌مرکزی می تواند درمبارزه باتورم موثر واقع شود. بانك‌ها باوجودی که از این اقدام‌بانك مرکزی رضایت چندانی ندارند منتهی آنرابرای مبارزه با تورم موثر میدانند.

خبرنگار ما امروزضمن‌تماس با مدیران بانکها و محافل اقتصادی دراین مورد گفتگوئی داشته که‌درزیر‌بنظرتان‌میرسد.

تولیدات

آقای منوچهر همائی مدیر عامل بانك شهریار در مورد تصمیم بانك مرکزی گفت : افزایش میزان سپرده قانونی بانکهای تجارتی نزد بانکهای مرکزی یکی از اقدامات ضد تورمی است که در تمام‌ممالك هندم لزوم مورد عمل قرار می گیرد .خوشبختانه در ایران‌نیز بانك مرکزی همیشه بموقع اقدامات لازم رابرای جلو گیری از افزایش تورم بعمل اورده و اقداماتی نیز که در حال حاضر برای این منظور در دست‌مطالعه دارد ، بدون تردید در تحدید گرایش های تورمی موثراست. منتهی این اقدامات باید به نحوی صورت گیرد که‌درعینی که در جهت مبارزه با تورم‌پیش میرود، برای منابع تولیدی محدودیتی‌ایجاد نکند یعنی‌بانك ها کما کان امکانات لازم را برای کمك به واحدهای‌تولیدی داشته باشند. بنابر این بصلاح خواهدبود که‌بانك مرکزی‌ایران نه‌تنها بهره پرداختی خود به سپرده های قانونی بانکها را افزایش دهد ، بلکه در مواقع ضروری به اتکاء سپرده‌های مذکور امکانات تنزیل مجددو تسهیلات دیگر خودرابه بانك ها در مورد واحد های تولیدی بالابرد.

نظرات دیگر

خبرنگار ما اضافه میکند:

محافل اقتصادی و پولی به اختصاص ۵۰درصد از افزایش پس‌انداز هایه‌خریداوراق‌قرضه، باتردید مینگرند و معتقدند که خرید اوراق‌قرضه‌خودنوعی‌خرج خواهد بود. بعبارت دیگر پس‌اندازها بصورت خرید اوراق قرضه ، بدولت امکان خرج بیشتری خواهد دادو همین‌امر به تشدید تورم کمك می کند. عده‌ای دیگر از محافل‌اقتصادی مدعی‌اند که اگر دولت درصرف این اعتبارات و پولهای‌جمع‌شده رعایت مسائل اقتصادی‌رابنماید وخرج در زمینه عمران‌و تولید و اشتغال انجام پذیرد هزینه های فوق نقش تورمی نخواهد داشت ورشد اقتصادی مطلوب تضمین خواهدشد.

ارزش معاملاتی زمین‌ها تغییر میکند

توسعه خدمات شهری

این مقام اضافه کرد : محدوده جدید ارزش معاملاتی شهرهاظرف پایان سال ۵۲ تعیین و پس از تصویب هیئت دولت از آغاز سال ۱۳۵۳ بمورد اجرا گذارده میشود و ماخذ دریافت مالیات معاملات ارآضی‌خواهد بود .

کمیسیون تقویم املاک در شهرستانها با حضور نمایندگان انجمن شهر ، پیشکاران دارائی و رئیس اداره ثبت تشکیل میگردد و در نقاطی که انجمن شهروجود نداشته باشد یک نفر معتمدمحل که کارمند دولت نباشد بمعرفی فرماندار برای شرکت‌در کمیسیون املاک دعوت میشود .

امروز همچنین در وزارت‌دارائی گفته شد : ظرف سه سال اخیر خدمات شهری در اکثر شهرهای کشور خاصه تهران گسترش‌یافته اراضی وسیعی‌بصورت شهرك درآمده و یا نوسازی شده که‌این اراضی در محدوده جدید ارزش معاملاتی گنجانده خواهد شد.

بعلاوه برای این اراضی ارزش معاملاتی سالانه تعیین میگردد و مطابق آن از سال ۵۳ مالیات وصول خواهد شد.

براساس قانون مالیاتهای‌مستقیم، معاملاتی که در خارج از محدوده مالیاتی انجام میشود ۲ درصد مورد معامله، مالیات دریافت‌خواهد شد .

مناطق بورس بازی

در تغییراتی که امسال‌درمحدوده ارزش معاملاتی تهران و شهرهای دیگر داده خواهد شد بسیاری از نقاطی که در «بورس» است در محدوده مالیاتی‌قرار میگیرد وبرای این نوع اراضی ارزش معاملاتی تعیین میگردد .

ارزش معاملاتی اراضی براساس محدوده مالیاتی هر سال از طرف وزارت دارائی تعیین و به ادارات دارائی در تهران و شهرستانها ابلاغ میشود .

وزارت دارائی‌برای تعیین‌محدوده ارزش معاملاتی داخل و خارج شهرها به کلیه ادارات دارائی در تهران و شهرستانها دستور داد : محدوده معاملاتی شهرهائی که امسال مدت آن منقضی میگردد ، با تشکیل کمیسیون تقویم املاک مورد تجدید نظر قرار داده و محدوده تازه‌ای برای این شهرها تدوین‌کنند. محدوده جدید وارزش معاملاتی اراضی شهرها قبل از پایان سال جاری به هیات دولت تسلیم میگردد و پس از تصویب از آغاز سال آینده بمورد اجرا گذارده خواهد شد.

به دنبال صدور بخشنامه وزارت دارائی ، کمیسیون تقویم املاک پایتخت در وزارت دارائی شروع بکار کرد و رسیدگی به محدوده ارزش معاملاتی تهران آغاز گردید .

در این‌کمیسیون‌نمایندگان وزارت دارائی ، انجمن شهر و ثبت کل اسناد و املاک شرکت دارند و براساس توسعه و گسترش‌خدمات شهری در داخل و خارج محدوده تهران ، حدود ارزش معاملاتی جدیدی تعیین خواهد شد .

امروز یک مقام مطلع دروزارت دارائی گفت : براساس قانون مالیاتهای مستقیم تعیین ارزش معاملاتی اراضی واقع درداخل و خارج شهرها که حدود آن هرسه سال یکبار ، به پیشنهاد وزارت دارائی و تصویب‌هیئت دولت‌تعیین میشود ، بعهده کمیسیون تقویم املاک میباشد و این کمیسیون علاوه بر تعیین ارزش معاملاتی موظف است در پایان سه سال‌در حدود مالیاتی شهرها نیز تجدید نظر بعمل آورده و نقاطی را که تاسیسات و خدمات شهری‌در آن ایجاد شده و قیمت اراضی را افزایش داده به محدوده ارزش معاملاتی اضافه کند.

خاطرات ژنرال نجیب

من سادات را از اتهام جاسوسی برای آلمان نجات دادم

ژنرال نجیب نخستین‌رئیس جمهوری‌مصردرکتاب خاطرات خود که خلاصه آن درشماره دیروز روزنامه«لوریان لوژور» چاپ بیروت‌انتشار یافته‌درباره حوادث مهم تاریخی مصر توضیحاتی داده نوشته‌است که‌شورش ارتش‌مصر درژوئیه ۱۹۵۲(کودتای‌ناصر) رانمیتوان ازمبارزه‌ای که‌ازسالها قبل از مصر آغاز شده بود جدا دانست .

ژنرال نجیب که‌اکنون در قاهره زندگی میکند در مقدمه کتاب خودحوادثی را که پس ازانقلاب«افتخارآمیز» مصر در سال ۱۹۱۹ روی‌داده و به انقلاب افسران آزاد در ۲۳ ژوئیه ۱۹۵۲ منتهی شد و همچنین نقشی را که ارتش مصر و حزب «وفد» در این حوادث ایفاکرده تشریح‌نموده است .

فرمانده کل سابق نیروهای مسلح مصر می‌نویسد افسران ناسیونالیست که درگذشته با اشغالگران انگلیس مبارزه میکردند پس‌از جنگ فلسطین ۱۹۴۸ علیه ضعف دستگاه فرماندهی عالی و فساد رژیم به مبارزه برخاستند.

ژنرال نجیب همچنین در خاطرات خودمینویسد چگونه در سال ۱۹۴۲ هنگامی که معاونت ستاد ارتش مصر را به‌عهده داشته بدفاع ازسرگرد انورالسادات‌که به جاسوسی به نفع سرویس های آلمان متهم شده بود برخاست.

این اتهام از طرف ژنرال ابراهیم عطاءاله سرفرماندهی ارتش‌به سرگرد انورالسادات وارد شده بود.

پدر انورالسادات که از اتهام وارده به پسرش سخت ناراحت شده بود بدیدن من آمدو پس ازآنکه باو اطمینان دادم‌که ازپسرش دفاع خواهم کرد یادداشتی برای ژنرال عطاءاله فرستادم ونوشتم که اگرسادات جاسوسی هم‌کرده باشد نمیتوان گفت که هدف وی جاسوسی‌بزیان‌مصر بوده بلکه او علیه دشمن ما انگلیس و به نفع آلمانیها باین کار دست زده‌است‌و در یادداشت اضافه کردم که درباره اتهام وارده بسرگرد سادات‌نمیتوان بطور قطع اظهار نظر کرد ، ژنرال عطاءاله استدلال نجیب را ردمیکند ولی نجیب ضمن نامه دیگری تهدیدمیکند که اگر سادات تحت محاکمه قرار گیرد از کلیه مشاغل‌خود کنارگیری خواهد کرد.

سپس ژنرال‌نجیب‌به تفصیل فعالیت های خودرا در ارتش تشریح کرده و ضمن بحث درباره کودتای۲۳ژوئیه ناصر می‌نویسد پس از حوادث ۴ فوریه ۱۹۴۲ زره‌پوش های انگلیسی کاخ عابدین را محاصره کردند و فاروق را مجبور کردندکه‌نحاس پاشارا به نخست‌وزیری‌انتخاب کند . من‌تنهاافسری بودم که بعنوان اعتراض به این‌اقدام از کار کناره‌گیری‌کردم‌زیرا ازپوشیدن لباس نظامی در این شرایط ننگ میداشتم . نجیب سپس می‌نویسد که چگونه درسال ۱۹۵۲ رهبری‌کودتا را بدست گرفت و ملک فاروق را ناچار کرد که از کشور خارج شود.

خبرهای کوتاه

انعکاس دیدار رسمی والاحضرت شاهدخت شمس پهلوی

سفر رسمی والاحضرت شاهدخت‌شمس پهلوی‌ریاست عالیه جمعیت شیر و خورشید سرخ ایران به شوروی از طرف وسائل ارتباط جمعی این کشور با استقبال روبرو شدوگزارشهای مفصلی‌دراین زمینه انتشار داده‌اند .

ایزوستیا ارگان رسمی دولت شوروی که معمولا به رویداد های مهم می‌پردازد در شماره دیروزخودخبر ورودوملاقات های والاحضرت و مقامات برجسته شوروی را انتشار داده و می‌نویسد والاحضرت شاهدخت‌شمس پهلوی‌خواهر شاهنشاه ایران که ریاست عالیه جمعیت شیرو خورشید سرخ ایران را بعهده دارند برای یک دیدار رسمی وارد مسکو شدند .

این خبرگزاری ضمن شرح ملاقاتهای والاحضرت با مقامات شوروی اضافه کرده است که والاحضرت درمدت ده روز اقامتشان از شوروی از شهر (کیف) پایتخت اوکراین و شهر سوچی در کنار دریای سیاه دیدن خواهند کرد .

حجم اسکناس درگردش

دو میلیارد ریال اسکناس جدید در مرداد ماه گذشته از جانب بانك مرکزی منتشر وبه جریان گذاشته شد و باین ترتیب حجم اسکناس منتشرشده در آخر تیر ماه گذشته ۸۰ میلیارد ریال بود به ۸۲میلیارد ریال افزایش یافت .

مدیر عامل جدید شرکت کوروش

آقای‌علی‌اکبر امیرشاهی‌عضو هیات مدیره شرکت پس‌انداز و وام مسکن کوروش بزرگ از طرف هیات مدیره به‌سمت مدیر عامل این شرکت انتخاب شد .

آقای امیرشاهی قبل از احراز این سمت رئیس شعبه شمیران بانك رهنی ایران‌بود، وی یکی از صاحب‌منصبان عالیرتبه بانك رهنی است ودر رشته بانکی تحصیلات عالی در انگلیس دارد و دارای مطالعاتی در امور شرکت های پس‌انداز و وام مسکن است.

همکاری هما و آژانس های مسافرتی

به منظور ایجاد تسهیلات بیشتر در تامین رفاه وآسایش مسافران خطوط داخلی «هما»، هواپیمائی ملی ایران امرصدور و فروش بلیط پروازهای داخلی خود را به آژانس های مسافرتی واگذار کرد .

بهمین مناسبت دیروز کلیه مدیران آژانس‌های مسافرتی‌به دعوت هواپیمائی ملی ایران‌در میهمانی ناهاری در هتل ونك شرکت کردند . در این میان آقای سهراب فاتح مدیر کل فروش هما درباره این تصمیم جدید و همچنین اهمیت‌وتوسعه همکاری آژانس ها با «هما» صحبت کرد و اظهار داشت‌که این تصمیم به نوبه خود قدم دیگری است که «هما» در راه رفاه مسافران خطوط داخلی برداشته است

تسهیل و ترخیص کالا

کمیته پی‌گیری فعالیت سمینار‌بررسی‌علل و آثارتراکم کالادر بنادر جنوب و کمرک جلفا از امروز با شرکت نمایندگان بخش خصوصی و دولتی کار خود را آغازکرد.

این کمیته ماموریت دارد تاتسهیلات لازمی را که‌برای تسریع در ترخیص کالا و جلوگیری از انباشته شدن‌آن درآینده لازم باشد ، پیشنهاد نماید تا بموقع اجرا گذاشته شود .

هم اکنون بجای ۲۰۰ تا ۲۵۰هزارتن‌کالا ،درخرمشهر بیش از ۵۵۰ هزار تن کالا انباشته است .

اعضای این کمیته عبارتند از :آقایان نادر حکیمی‌معاون وزارت دارائی و مدیر عامل سازمان بنادر و کشتیرانی ، دکتر احمد حجتی قائم مقام گمرک ، قاسم لاجوردی نایب رئیس اتاق بازرگانی وصنایع ومعادن‌ایران حمید موسویان مجری‌طرح هماهنگی حمل و نقل و آقای منصور فرهومند از اتاق ایران .

کاهش رشد جمعیت ایران

در جلسه امروز کنگره پزشکی ایران در رامسرآقای دکتر امیر منصور سرداری معاون وزارت بهداری درمورد پیشرفت برنامه های جمعیت و تنظیم خانواده سخن گفت ، آقای دکتر سرداری در این سخنرانی به رشد سریع جمعیت در ایران و فعالیت های وسیع آموزشی‌و کلینیکی که برای تنظیم‌خانواده در کشور در پنج سال‌دوره‌برنامه چهارم انجام شده است‌اشاره کرد و هدفهای برنامه تنظیم خانواده را در دوران برنامه پنجم عمرانی کشور تشریح کردو گفت ظرف بیست سال آینده رشد جمعیت درایران به‌یك درصد کاهش خواهد یافت.

بازدید از پیشرفتهای خراسان

پیش‌از ظهر امروز ۱۵ تن از روسای روابط عمومی‌استان آذربایجان غربی‌بمنظوراطلاع هرچه بیشتر از ترقیات‌استان خراسان وارد تهران شدند و با معاون روابط عمومی‌وزارت اطلاعات ملاقات نمودند.

این گروه پس از۴۸ساعت اقامت در تهران و بازدید از نمایشگاه بین‌المللی و کارخانجات صنعتی با قطار رهسپار خراسان خواهندشد.

ضیافت رئیس‌مرکز توسعه صادرات

از طرف‌دکتر حسین علیزاده رئیس‌کل مرکز توسعه‌صادرات ایران بمناسبت انتصاب آقای احمدمعمارزاده معاون‌بازرگانی وزارت اقتصادبعداز ظهردیروز یک ضیافت کوکتل در هتل هیلتون ترتیب یافت که در آن گروهی از مقامات عالیرتبه مملکت و مدیران و صاحبان صنایع ، بازرگانان و روسا و مدیران بانکها شرکت‌داشتند.

بازدید وزیر کشاورزی

منصور روحانی وزیر کشاورزی و منابع طبیعی صبح امروز از فعالیتهای پنج واحد پرواربندی که از طرف بخش خصوصی ووزارت کشاورزی‌و سازمان گوشت‌کشوردر ورامین ایجاد شده است بازدید بعمل آورد.

این پنج واحددر حال حاضر مجموعا ۱۰ هزار راس گوسفند پروار میکنند و تا اوائل سال آتی ظرفیت تولید خود را در سه نوبت به ۳۰ هزار راس خواهند رساند.

دومین اتوبانك سپه

دومین اتوبانك سپه صبح امروز در خیابان سپه ساختمان مرکزی این بانك با حضور قائم مقام وزیر جنگ در بانك سپه و منوچهر نیك پور مدیر کل این بانك گشایش یافت .

این اتوبانك در شلوغ ترین نقطه تهران‌که‌دسترسی به پارکینگ دشوار است آغاز بکار کرده است .

قطعنامه سمینار مدیران تعاونی های مصرف

سمینار مدیران تعاونیهای مصرف کارگران ایران امروز بکار خود خاتمه داد و در قطعنامه‌ای که صادر کرد درخواست نمود کارخانجات تولیدی ، صنعتی محصولات خود را حداقل تا میزان مصرف کارگران خود بقیمت عمده فروشی در اختیار شرکتهای تعاونی مصرف کارگران مربوط قراردهندو بانك رفاه کارگران‌تس

جیمز باند فضا

نمی گذارد جنگ سوم آغاز شود!

پایان هفته — صفحات ویژه

باشندن کلمه جاسوس فورا قیافه‌های مرموز «ویلیام کولبی» رئیس سازمان ضد جاسوسی امریکا (سیا)و«یوری آندروپوف» رئیس سازمان پلیس مخفی شوروی (کا.ژ.ب) در نظرانسان مجسم میشود که هر دو صبح زود از خواب برخاسته ، برسر «کار»میروند.

اولی ۵۳ ساله و دومی ۵۸ ساله است دو چهره ناشناس و مرموزند که کمتر کسی آنانرا در مجامع عمومی و میهمانی‌ها و باشگاهها دیده است و باآنان آشنائی دارد . هر دو در مسائل جاسوسی و کار های اطلاعاتی حرفه‌ای هستندو تخصص‌فراوان دارند .

ماهواره‌های جاسوسی

با اینکه روسای مستقیم‌این دو ، یعنی روسای جمهوری دو کشور ، با هم کنار آمده‌اند، ولی این‌دودست از رقابت‌برنمی‌دارند و هر کدامشان‌درصددند تا اطلاعاتی بیش از رقیب خود بدست آورد . ولی هر دو دریك نقطه وجه اشتراك دارند و آنهم در مورد جاسوسانی است که هرگز در یك نقطه قرار و آرام ندارند و دائما در گردشند . این جاسوسان‌همیشه بدورزمین میچرخند و با دقت و تیزبینی ، که در کمتر جاسوسی مشاهده شده خبرهائی را که بدست‌می آورند بمراکز خود می‌فرستند. اینها ماهواره های‌جاسوسند ، که بوسیله آنها ، دوابر قدرت، بطور دقیق میدانند که چند زره‌پوش جنگی شوروی در مرز چین در رفت و آمد است ، یا چند پولارس آمریکائی در گروئنلند انبار شده است. همین ماهواره های جاسوس ، قبل‌از آنکه چین مطلع شود پیش‌بینی ها و اطلاعاتی در باره محصول برنج چین در اختیار «کولبی»و «آندروپوف» قرار میدهند از جاسوسی فضائی ، نه فقط تمام سازمانهای اطلاعاتی کشور های جهان آگاهند ، بلکه آنرا رسما پذیرفته‌اندوحتی‌یك‌قرارداد بین‌المللی هم در این باره‌امضاء کرده‌اند . امریکائیان وشوروی ها در ۲۶ اوت‌سال گذشته ، که قرارداد تجدید تسلیحات را امضاء کردند،ضمن‌ماده‌دوازدهم آن تصریح کردند که « هر یك از طرفین قرارداد از وسائل ملی تحقیقاتی استفاده خواهد کرد . در این‌ماده بطورضمنی «جیمز باندفضا»برسمیت شناخته شده است. مناطق‌موردجاسوسی وساعات‌عبورماهواره‌های‌جاسوسی روی نقشه های «سیا»و«کا.ژ.ب» ترسیم میشود و هرکس با مختصر آموزشی میتواندصورت کامل ماهواره های جاسوسی‌را که بوسیله شوروی و امریکابه فضا پرتاب شده تهیه کند چه، طبق مصوبات سازمان‌ملل‌متحد، هر کشوری که ماهواره‌ای به فضا پرتاب میکند مکلف است محل و ساعت و جهت و مسیر پرتاب را ، که آیا از قطب‌یا استوا عبور میکند ، انتشار دهد .

نظارت از چین و روسیه

مثال عینی در این باره ، ماهواره نظامی آزمایشی است که ساعت چهار و نیم صبح‌روز ششم مارس ، از پایگاه کندی ، بوسیله موشك «اطلس‌اجنا» به فضا پرتاب شد. بلافاصله اعلامیه‌ای از کیپ کندی‌انتشار یافت که در آن تصریح شده بود ماهواره روی مدار قبلی (این دومین ماهواره از این‌نوع بود که پرتاب میشد) قرار می گیرد و از این رو مردم جهان بسهولت دریافتند که امریکا تصمیم دارد نظارت از قاره‌چین و روسیه را تقویت کند .

تا موقعیکه آپولوی ۷ از ماه بزمین برگشت ، آمریکائیان ۸۱۵ و شورویها ۶۳۰ ماهواره و سفینه و نظائر آن به فضا پرتاب کرده‌اند . در پایان سال ۱۹۷۲ تعداد ۵۳ ماهواره غیر نظامی و ۲۸۲ ماهواره نظامی امریکائی ، در مدار زمین هنوز مشغول گردش بودند.شورویها از پنجسال پیش تا کنون بطور متوسط سالی سی ماهواره جاسوس به فضاپرتاب کرده‌اند ودر مقابل تعداد ماهواره های جاسوسی امریکا ، به نسبت یك به پنج بوده است . ماهواره های جاسوسی امریکا میتوانند سالیان دراز روی مدار در گردش باشند. تمام اینهابرتری تکنولوژی فضائی امریکا رابر شوروی ثابت میکند .

یکبار درسال ۱۹۶۰هواپیمای «یو-۲» امریکا که دراسمان شوروی به جاسوسی مشغول بود ، از طرف شورویها کشف گردید و آنرا بپائین کشیدند. همین مسئله سرآغاز جنگ‌سرد بین دو کشور گردید که‌نزدیك بود به جنگ گرم منتهی شود . اما اکنون با وجود ماهواره ها، دیگر نظائر آن واقعه اتفاق‌نمی افتد ، زیرا هر دو طرف بوسیله ماهواره های جاسوسی‌اطلاعات لازم را بدست می آورند ، بطوریکه حتی‌از تعداد کامیونهای همدیگر نیز اطلاع‌دارند !

بهمین دلیل است که دوابر قدرت ناچار شدند به همزیستی مسالمت آمیز ، که در درجه اول متکی بر اطلاع آندو از میزان قدرت همدیگر است،تن در دهد .

میزان سلاح های رقیب

روزی «لیندن جانسون » در جمع‌استادان دانشگاه در«تاش‌

*«ویلیام کولبی » (سمت چپ) رئیس سازمان‌جاسوسی‌امریکا (سیا)و «یوری‌آندروپوف» رئیس سازمان پلیس مخفی شوروی(کا. ژ.ب.)، که بروسیع‌ترین شبکه های جاسوسی جهان‌حکومت می کنند ، حاضر نیستند با هم کنار بیایند !

پیش‌بینی‌اقمار مصنوعی‌امریکا وشوروی اینستکه در سال ۱۹۷۵ در کنار رودخانه‌یانك‌تسه کیانك در چین‌پایگاه‌های‌موشکهای‌قاره پیما ساخته میشود

ویل» چنین گفت :

«تسخیر ماه برای مابسیار گران تمام شد ، لیکن‌فوائدی که اکنون از آن بدست‌اوردیم ارزش اینهمه مخارج را داشت. حالا بلطف ماهواره ها ماا‌ز نوع ومیزان سلاحهای رقیب‌آگاهیم»

پیشرفت علم و تکنولوژی ، جاسوسی فضائی را بسیار آسان کرده است : عدسیهایی که دوربین عکسبرداری ماهواره‌های جاسوسی بدان مجهزند ،بقدری قوی است که هر عکسی که ماهواره بزمین مخابره کند ، بسهولت قابل تشخیص و کاملا واضح است و عکسهایی که فضانوردان آخرین آپولو از فاصله نودو پنج کیلومتری ماه گرفته‌اند ، پس از بزرك کردن تصویر ، صد و هشتاد خط در هر میلیمتر بدست آمده ، یعنی پنج برابر واضحتر و روشنتراز عکسهائی که در مطبوعات‌منتشر میشود ، و در آن تمام‌برجستگی ها بخوبی مشخص است . چون ماهواره های جاسوسی از خواص الکترو مغناطیسی جو زمین استفاده میکنند . میتوان تصور کرد که آنها قادرنداز کوچکترین اشیاء فیلمبرداری کنند بعبارت دیگر ، ماهواره های جاسوس ، همه چیز راهر قدر هم کوچك باشد می بینند و مثلا میتوانند از ارتفاع‌بالای جو زمین ،ازکامیونهائی که در یك خط حرکت میکنند ،یا از انبار های موشك که درسواحل دریاها مدفون است ، یا از هواپیما های مشقی نظامی عکس های داخلی بردارند .

شوروی عقب‌تر است !

بدیهی است دقت و وضوح عکسها ، بستگی به ارتفاع‌ونوع عدسی دوربین عکاسی دارد تکنیك شوروی در مورد ماهواره ها و عدسی های دوربین از امریکا خیلی عقب‌تر است . امریکائیها میتوانند از کیپ کندی پنج‌نوع‌ماهواره جاسوسی به‌فضا پرتاب کرده ،کار آنها را با همدیگر تلفیق و تطبیق دهند ، بطوریکه کاردسته‌جمعی بوسیله ماهواره‌ها صورت گیرد.

ماهواره های جاسوس ، که بین سه تا چهار هفته درفضا میمانند، معمولا ارتفاع‌شان از سطح زمین ، بهنگام‌عکسبرداری ومخابره علامات آنها بزمین بین ۱۵۰ کیلومتر تا چهل‌و پنجهزار کیلومتر متغیر است . آنها میتوانند تمام سطح‌زمین را در عرض بیست‌وچهارساعت، یکسره بازرسی کنند . فیلمها در همان خود ماهواره ظاهر میشود و این عمل براساس‌یك سیستم اشعه لازر صورت می‌گیرد . البته ماهواره‌های‌آخرین مدل‌به دوربین های‌تلویزیونی سیاه و سفید و رنگی‌مجهزند و بمحض‌اینکه اطلاعاتی رابه زمین مخابره کنند ، بقیه کارها بطور خودکار به ماهواره های مطالعاتی که نزدیکترندسپرده میشود این ماهواره هابسیار سنگین بوده ، بیش از دو سه هفته کار نمیکنند .عکسبرداری آنها از ارتفاعات مختلف‌صورت میگیرد و عکسهائی که‌به‌زمین میفرستند بسیار روشن ودقیق است .

تیرگی روابط چین و شوروی سبب شده که امریکائیان دو سری ماهواره های عکسبردار از نوع دیگر بنام «کوئیك‌لوك» که با زاویه بزرك از ارتفاعات زیاد عکسبرداری میکنند ، به فضا بفرستند . این نوع‌ماهواره ها مخصوص ماموریتهای فوری مثلا برای بازرسی از جاده هوشی مینه یا سواحل کانال سوئز است .

یکی از موارد استفاده از ماهواره های جاسوس ، سال ۱۹۷۰ بود که‌امریکائیان‌بوسیله همین ماهواره ها اطلاع پیدا کردند که مصریها با نصب موشکهای شوروی در ساحل کانال سوئز مبادرت به‌نقض آتش‌بس کرده‌اند !

انسان : ابزار مطمئن !

این ماهواره ها با وجودتمام مزایاو خصوصیاتشان هرگزنمی توانند سازمانهای اطلاعاتی را از وجود آدمها بی نیاز سازند. انسان هنوز مطمئنترین ابزاری است که هیچ ماشینی تا کنون بپای آن نرسیده است. باوجودی که «کسموس »های شوروی و«بیك‌برد» های‌امریکائی بطور منظم اطلاعاتی بزمین می فرستند که سرموئی با هم‌تفاوت ندارند ، از جمله . در سال ۱۹۷۵ چین صاحب اولین موشك قاره پیما خواهد شد که مسکو و کالیفرنیا را مورد تهدید قرار خواهد داد‌وامروزه شورویها و امریکائیان باین نتیجه‌رسیده‌اند که یکن‌دارای چنان تکنولوژی است که می تواند موشکهائی با برد کوتاه، که ژاپون و سیبری را هدف قرار دهد ، بکار برد . اینها اطلاعاتی است که از ماهواره ها بدست آمده است .

حال باید دید آیا روس و امریکا در برابر چین سد مشترکی خواهند بست و یا اورا در«باشگاه‌غولهای فضا» خواهند پذیرفت .

آینده‌ای که چندان دور نیست باین سئوال پاسخ خواهدداد.

از ما حقوق بگیرید !

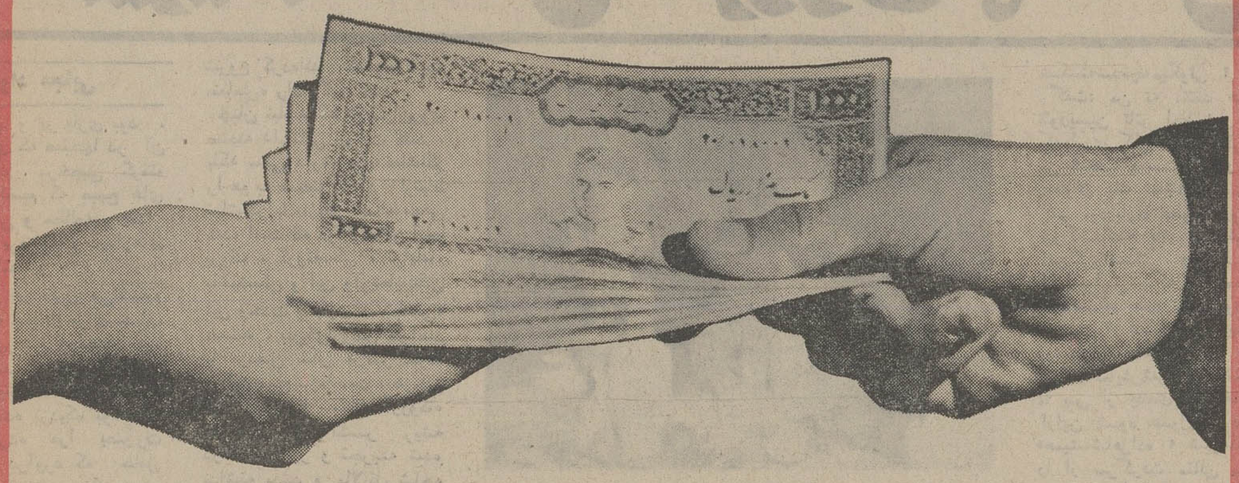

شما با داشتن «حساب سپرده بازنشستگی» در دوران بازنشستگی از ما حقوق خواهید گرفت .

حداقل مبلغ برای گشایش حساب و اقساط ماهیانه ۳۰۰ ریال

حداقل مدت قرارداد ۱۰ سال

حداکثر مدت قرارداد ۳۰ سال

بهره حساب سپرده بازنشستگی در ده سال اول قرارداد ۸٪

در ده سال دوم ۸٫۵ و در ده سال سوم ۹٪ درصد میباشد.

صندوق پس انداز بانک ملی ایران

شرکت ملی نفت ایران

شرکت ملی نفت ایران ـ پالایشگاه آبادان

دعوت به مصاحبه حضوری

بدینوسیله باطلاع آنعده از فارغ‌التحصیلان هنرستانهای صنعتی که‌درامتحانات ورودی پالایشده آبادان در آبادان شرکت نموده و اسامی آنان‌ذیلادرج گردیده‌است میرساند: مصاحبه‌حضوری طبق برنامه‌زیر درهنرستان صنعتی آبادان‌واقع‌در بوارده‌شمالی ساختمان دانشکده نفت آبادان انجام میگیرد .

از نامبردگان خواهشمند است در راس‌ساعت ۸ صبح در محل فوق حضور بهم رسانند .

شنبه ۳۱ شهریور ماه

شماره کارت	نام ونام خانوادگی
۱۸	بهرام بهرامی فرد
۳۶	بهمن رشیدی
۵۶	ولی‌اله احمدوند صوفی‌وند
۵۸	محمدهفتانی
۶۰	احمد علی‌اسلاملوزاده
۷۴	مرتضی ملک
۸۰	علی محمد زارع
۸۷	فرامرز زحمت‌کش
۱۱۴	محمد رضا رفعت جاه
۱۱۵	حسن قربانی قاضی کلایه
۱۲۸	حسین محمدی طرقی
۱۴۱	قاسم پیروی
۱۴۲	غلامحسین جهاندیده
۱۷۰	احمد روزی‌طلب
۱۷۳	سیدعلی‌اکبر حمیدی
۱۸۴	محمد امامی‌پور
۲۰۵	خسرو افراهیم

یکشنبه ۱ مهرماه

شماره کارت	نام ونام خانوادگی
۱	عباس جوهری‌پور رامهرمزی
۳	غلامرضا رباعی
۸	رحمت‌اله فرقانی
۹	عبدالامام میاحی عربی
۱۱	جاسم رزمگیر
۱۲	غلامرضا سلکی
۱۴	سیدعبداله سیدی نوقابی
۱۹	احمد حمیدی
۲۵	حسین دستگاهی
۲۶	مرتضی اخوان حریری
۲۷	عبدالمهدی ادنائی مفرد
۳۱	هوشنگ سلیمانی
۲۲۱	عبدالحمید قنبری کاکاوندی
۲۳۲	غلامرضا شکوهی
۲۳۷	عباس‌راعی
۲۳۹	حبیب‌اله خزائی
۲۴۲	عبدیشوداود عبداله کندی

دوشنبه ۲ مهرماه

شماره کارت	نام ونام خانوادگی
۳۷	سیدمحمدجواد حبیبی
۴۰	عبدالحسین بواسحق
۴۳	علی‌اکبر محمدی
۵۰	جانعلی رفیعی شولی
۵۱	جواد برق‌پیما
۵۴	علی‌محمد زمانی
۵۷	شاهرخ نقطچی
۶۲	محمود چادکانی‌پور
۶۶	سیدابراهیم خیبرگیر
۶۸	سید محمودفصیح
۷۰	عزت‌اله پاکدل
۷۱	منصور اسلامی
۷۵	حسن سرجوئی
۸۶	داود شیخ‌رضائی
۹۲	ایرج اردلان
۹۴	حیدرشهری‌معروف
۹۵	سید مرتضی مدنی

سه‌شنبه ۳ مهر ماه

شماره کارت	نام ونام خانوادگی
۹۸	داریوش خمسه‌زاده
۱۰۹	نورالدین آزادخانقاه
۱۱۰	محسن بناکار
۱۱۲	[illegible]ن محبوبیان
۱۲۱	حشمت‌اله سلیمانی
۱۲۴	قربانعلی فتاح
۱۲۷	احمد ارجمند نسیمی
۱۳۰	رضادائی چین
۱۳۱	عبدالمحمد وفائی
۱۳۳	رحیم توتونچی فرد مطلق
۱۳۵	یداله معبودی
۱۳۷	عبداله برهان
۱۳۸	جهانبخش صبوری
۱۴۳	حسین حسین‌زاده‌حقیقی
۱۴۸	احمد ملاك شیرازی
۱۵۰	هوشنگ تبردار سبحانی
۱۵۱	محمود حشمتی‌نژاد

چهارشنبه ۴ مهرماه

شماره کارت	نام ونام خانوادگی
۱۵۲	حسین عبدی
۱۵۵	اکبر سجاد
۱۵۷	حسن پاشا
۱۶۲	محسن روحانی علی‌آبادی
۱۶۷	حیدر ملابیك‌دنبه
۱۶۸	علیمحمد فخرائی
۱۷۶	محمود صادقی
۱۸۰	عباس امیدوار میمندی
۱۸۲	علی‌کیا
۱۸۵	علی‌اصغرشهریاری‌طالخونچه
۱۸۹	ناصر نصیرزاده
۱۹۰	محمدکاظم عشق‌آبادی
۱۹۱	هوشنگ همایونی
۱۹۲	محمدوطن خواه ورنو ـ
	سفادرائی
۱۹۳	جمشید زمانی
۱۹۹	سعدی علائی
۲۰۰	عبدالرضا شالبافزاده

پنجشنبه ۵ مهرماه

شماره کارت	نام ونام خانوادگی
۲۰۲	حسین شیرازی
۲۰۳	محمد واعظ شهرستانی
۲۰۹	بهرام شجاعی
۲۱۰	حسین سیدفروتن
۲۱۵	جواد ذهبی
۲۱۷	محمد باقر تیموری
۲۱۹	پرویز فدیور
۲۲۰	محمدحسین رضائی‌روش
۲۲۳	خیراله بخشی تلفنچی
۲۲۴	سعید کتابی
۲۲۶	تقی‌رخ‌فروز
۲۳۴	حسینعلی مظهری
۲۳۵	حجت‌اله خاری
۲۳۶	ناصر دیباوند
۲۴۰	سید محمدعلی جلالی‌لهنوائی

شنبه۷ مهرماه

شماره کارت	نام ونام خانوادگی
۲۲	حسینعلی گندمی
۲۸	فرهاد ترکنزاده
۳۸	سید بهرام بحرینی
۳۹	عبدالسید صدری
۴۴	محمد علیزاده
۴۶	سیدنصراله سیادتان
۴۹	محمدعلی غیاثی
۷۷	ابراهیم محمدی‌گستری
۱۰۰	مسعود بیات عراقی
۱۰۷	علی‌اکبر دورگلی
۱۰۸	بهرام زمانی ناغانی
۱۱۱	داریوش ملمع‌ترك
۱۱۳	هوشنگ گودرزیان
۱۱۷	عبدالجلیل خیری
۱۳۶	علی ضرابی
۱۷۱	بهروز مثنوی
۱۸۳	محمد رضاشرقی
۲۰۶	نعمت سپهرنیا
۲۱۳	غلامعلی هودجی
۲۴۵	مهدی نظری‌زاده عطار

آگهی مناقصه شماره ۷۷ر۵۲

شرکت مخابرات ایران تعداد ۳۰۰ (سیصد)شاخه‌لوله نمره ۱۰ ، شش متری گالوانیزه که ۲۰۰ شاخه‌آن لاپ شده‌و ۱۰۰ شاخه‌آن لاپ‌نشده بدون بوشن ولی‌بادنده را طبق شرائط‌معامله تحویل‌تهران انبار خانی‌آباد واقع درسرپل راه‌آهن اول‌جاده آرامگاه از طریق مناقصه خریداری مینماید .

داوطلبان شرکت در مناقصه می توانند همه‌روزه بجز ایام تعطیل در ساعات‌اداری بدبیرخانه‌اداره تدارکات شرکت‌مخابرات ایران‌واقع در خیابان کورش کبیر بیسیم پهلوی مراجعه‌نموده‌با ارائه‌رسید مبلغ‌پانصد ریال به حساب شماره ۱۰۵۰۹ شرکت مخابرات ایران نزدبانکملی ایران شعبه تخت‌جمشید شرائط معامله‌وطرح قرارداد را دریافت‌وباتوجه کامل بمندرجات آنها را امضاء نموده ، بضمیمه پیشنهاد خود در دوپاکت الف‌وب‌بوصف مشروحه در شرایط معامله تاآخروقت‌اداری روز چهاردهم‌مهرماه پنجاه‌و دو بدبیرخانه‌شرکت مخابرات ایران بنشانی‌خیابان‌تخت‌جمشید چهارراه شیرازو در صورت‌تغییرآدرس ، بنشانی‌مذکور فوق تسلیم و رسیددریافت‌دارند . مدت تحویل کلیه کالا یك‌ماه می‌باشد.

پیشنهاد های رسیده تا موعد مقرر درساعت‌ده‌صبح روزیکشنبه پانزدهم مهر ما ه‌در اطاق ۳۰۲ ساختمان شرکت به نشانی تخت‌جمشید چهارراه شیرازو در صورت‌تغییرآدرس‌بنشانی‌مذکور فوق بازو خوانده خواهدشد .

حضور پیشنهاد دهندگان یانماینده مجاز آنها در کمیسیون معاملات آزادوشرکت مخابرات ایران در رد یك یاتمام پیشنهاد های رسیده مختاراست . م‌الف۱۱۲۳۳ شرکت مخابرات ایران

سرمقاله

نرخها، فروشندگان و خریداران!

این هفته هیات‌عالی نظارت براتاقهای اصناف نرخ چندقلم از کالاهای مصرفی را اعلام‌کردو مطابق قانون ، اتاقهای اصناف موظفند براجرای دقیق این نرخها نظارت‌کنند.

از قرار معلوم نرخهای اعلام‌شده مبتنی است بریك سلسله مطالعات و محاسبات که باکمك مراجع دولتی صورت گرفته و روبهم‌رفته کوشش شده‌است نرخها حقیقی‌و منطقی و مستند به آمارو ارقام باشد. حال‌باید منتظر نشست وبه‌اقدامات اتاق اصناف چشم دوخت‌که در نخستین تجربه خود راجع‌به اعمال نظارت بر نرخهای اعلام شده تاچه حد موفق میشود؟

اتاق اصناف‌و هیات نظارت ،تاکید میکنندکه پیشرفت این کارو تثبیت نرخهای اعلام‌شده ، مشروط به کمك وهمکاری مردم است . ماهم براین نکته معترفیم ،امایك تذکری‌داریم که برای جلب همکاری مردم‌بایدابتدا تاثیری‌راکه روش‌های متعارف‌گذشته برروحیه آنهاگذارده است خنثی‌کردو در جلب اعتماد واطمینان آنهاکوشید. خبرنگاران «اطلاعات»درین‌چندروزه راجع به‌نرخهای اعلام‌شده وطرز اجرای‌آن باگروهی از مردم‌چه‌فروشنده وچه خریدار، گفت‌وگو هایی‌داشته‌اندو در خلال‌این گفتو شنود ها بعضی‌نکات قابل تامل به‌چشم‌میرسد. مثلابعضی ازمصرف‌کنندگان در قبال‌همه این حرفها نوعی خونسردی وبی تفاوتی پروز میدهند. این بی‌تفاوتی در موضوعی تااین حد وابسته به زندگی روزمره ، بی‌شك تعجب‌آوراست اما از ناحیه مردمی‌که بارها با اقدامات پرسرو صدا و توپ‌و تشرها و اتخاذ تصمیمات گوناگون برای کنترل قیمت ها ـ از جمله روش نرخگذاری ـ روبرو شده‌اند و حال‌آنکه بیاد ندارند این تلاشها هرگز به نتیجه مطلوب رسیده وگرانفروشی را متوقف کرده‌باشد.

مردمی‌راکه با این طرزتلقی به‌اقدامات اخیرنگاه میکنند، تنهایك‌آزمایش موفقیت‌آمیز درکار تثبیت قیمت ها از حالت بی تفاوتی خارج میسازد.اتاقهای اصناف باید در ارائه چنین‌آزمایشی بکوشند و آنگاه ازکسی‌که‌میگوید«من پنج ریال پنیر میخواهم... یمن‌چه مربوط‌که نرخ‌گذارده‌اند یانه !» انتظارجواب مساعدتری داشته باشند. بایدبه‌مردم‌نشان دادکه این نرخگذاری کاملا جدی است و مثل گذشته ، موجب فرار اجناس مرغوب از پیشخوان مغازه‌ها به درون پستو هاو انبار ها نخواهدشد . مثل‌گذشته ، وقتی مشتری رعایت نرخ‌رسمی راازفروشنده توقع میکندفروشنده نخواهدگفت :«دلخوری ؟برو شکایت کن !»

یك‌نکته دیگر، روش خریدارانی است‌که طبق اظهار گروهی از مردم «با اتومبیل خرید میکنند وچون قدرت‌خریدشان تکافوی هرگونه ریخت‌وپاشی را دارد، در موقع خرید حتی از اتومبیل خود پیاده نمیشوند .قیمت را از فروشنده نمی پرسند. چانه‌نمیزنندو بلکه مبلغی هم‌علاوه برقیمت جنس ، انعام میدهند!». مردم‌حق‌دارند نسبت به‌این گروه از خریداران با اعتراض وانزجار سخن بگویند. چون برخلاف تصور ، این‌طرز خرید دال بر تشخص و مناعت طبع‌نیست . این‌کار نوع زشتی از تفاخرفروشی و سوزن زدن‌در چشم اکثریت مردم‌است.اکثریتی که درآمدشان معلوم و قدرت خریدشان محدود است، اکثریتی که پولشان حساب داردو هنگامی‌که میخواهندهندوانه‌یی‌بخرند ناچارند حساب کرایه‌خانه ، قسطها ، بدهی ها ، شهریه مدرسه و کفش و کلاه وخوردو خوراك زن‌و فرزند خودرا درنظرآورند. ولی پرواضح است وقتی کاسبی به‌آن طرز معامله عادت کرد، ترجیح میدهد که‌حتی گذر چنین مشتریانی هم‌به در دکانش نیفتد و ظلمی‌که درین میانه براین گروه ازمصرف کنندگان میرود، گناهش متوجه فروشنده نیست، گناهش به‌گردن کسانی است‌که چنان بدعت‌های زشت‌و رنج آوری را در روابط اجتماعی باب میکنند.

گزارش سیاسی هفته

سازمان ملل درپیکار با ۱۰۴ مسئله جهانی

گزارش از : هوشنك بوذری

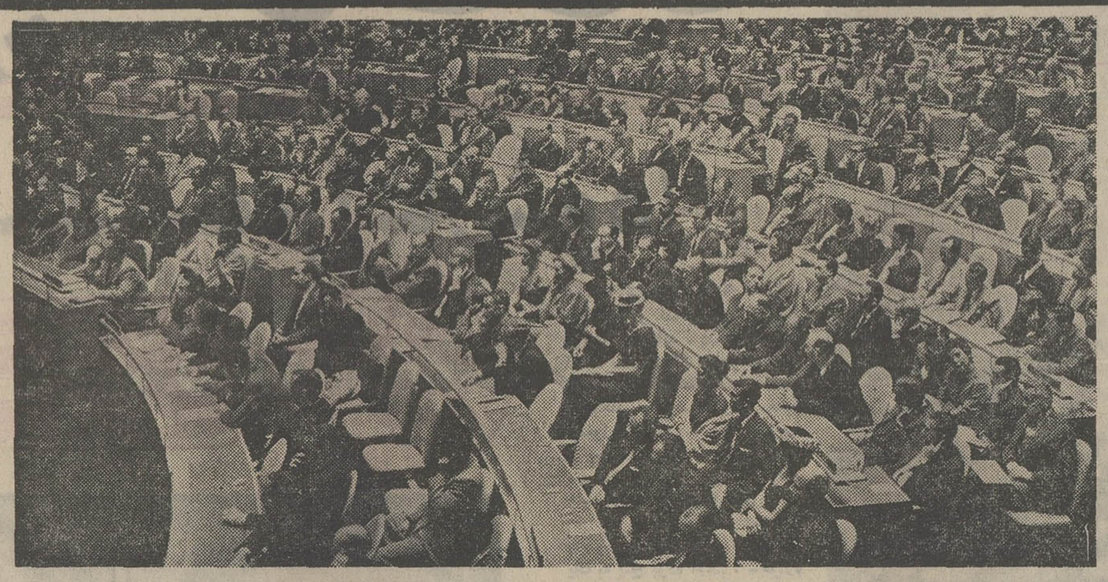

عکس تاریخی از مجمع عمومی سازمان ملل متحد این سازمان در سال ۱۹۵۷ تنها ۸۲ عضو داشت واینك در سال ۱۹۷۳ در آستانه بیست‌وهشتمین اجلاسیه عمومی بالغ‌بر ۱۳۵ کشور عضو تشکیل جلسه داده‌است .

بیست‌و هشتمین مجمع‌عمومی سازمان ملل متحد با اعلام آمادگی پذیرش عضویت دو آلمان ، روز گذشته(سه‌شنبه) ، در نیویورك دوره سه ماهه کار خودرا آغاز کرد.

باشروع رسیدگی به ۱۰۴ مسئله جهانی ، اجلاسیه اخیر سازمان ملل متحد به‌پرکار ـ ترین روزهای خود نزدیك می‌شود.

ابراز نگرانی محافل سیاسی جهان از تداوم بحران های منطقه‌ای مداوم (بحران خاور ـ میانه و ...)، ظهور آثاربحران های در حال حل‌و فصل (بحران جنوب شرقی آسیاو ...) وآغاز بحرانهای نظامی‌جدید (بحران شیلی و ...) توجه کشور های عضو سازمان ملل متحد رابیش از پیش به بیست‌وهشتمین‌مجمع عمومی این سازمان جلب کرده است.

بحران خاورمیانه ، درگیری های نظامی و سیاسی در جنوب شرقی آسیا، مسئله خلع سلاح جهانی ، توافق ۹ کشور عضو بازار مشترك در زمینه طرح اقتصادی کلی اروپای غربی ، طرح امنیت جهانی شوروی ، سرنوشت روابط امریکاو کشور های خاورمیانه عربی ، مسئله تروریسم بین‌المللی ، نیاز سازمان ملل متحد به افزایش اعتبارات مالی و مسئله تورم عمومی جهان در صدر دستور کار اجلاسیه اخیر به چشم میخورد.

عضویت دو آلمان و مسئله اروپا

باورود آلمان فدرال‌وجمهوری خلق آلمان اینك نفوذاروپای‌غربی دراین سازمان بیش از پیش تقویت شده‌است .

نمیتوان از نظر دور داشت که آلمان فدرال پس از۲۷ سال تلاش برای ورودبه سازمان ملل متحد ، اکنون مایل است تا اهمیت نقش سیاسی‌واقتصادی خودرا در سازمان ملل متحد بیش ازپیش به‌ثبوت برساند و این امر از اعزام ویلی برانت صدراعظم آلمان غربی بمنظور ایراد نطقی در مجمع عمومی سازمان ولو برای انجام امری تشریفاتی ، به خوبی مشهود است.

برانت در اجلاسیه عمومی ، سیاست خارجی کشور خود را در قبال مسائل جهانی برای اعضای سازمان روشن خواهد کرد.

احتمالا ویلی برانت بااشاره به وابستگی کشور خودبه گروه کشور های اروپای‌غربی ،مسئله تقویت جبهه اروپای غربی در سازمان ملل متحد را تلویحا ثابت خواهد کرد.

باتقویت جبهه کشور های اروپای غربی در سازمان ملل متحد ، درگیریهای وسیعی در صحنه بیست‌و هشتمین اجلاس عمومی این سازمان میان اروپا از یك‌طرف و ایالات متحده و اقمارش از سوی دیگر چندان دور از انتظار نیست.

اماآلمان دموکراتیك رویهم رفته سعی در تعاقب سیاست گروه شوروی دارد و احتمالا بطور عمقی به‌وجود شکاف میان چین‌و شوروی تکیه‌نخواهد کرد، زیرا این کشورمبادلات‌بازرگانی بسیار سودمندی با جمهوری خلق چین داردومایل نیست با مداخله در بحران‌چین‌وشوروی این منبع عظیم بازرگانی خودرا دچار مخاطره سازد.

مسئله عضویت بنگلادش

اکنون کمیته مخصوص‌پذیرش سازمان ملل متحد تقاضای عضویت بنگلادش ، کره‌شمالی وجنوبی راعمیقا مورد مطالعه قرار داده‌است و باحصول توافق میان دهلی نو اسلام آباد می توان امیدوار بودکه بنگلادش تاقبل از پایان اجلاس آینده مجمع (۱۸ دسامبر) به عنوان صدوسی و ششمین کشورعضو، به عضویت سازمان پذیرفته شود.

اجلاسیه عمومی سازمان‌ملل متحد تابیست‌و چهارم سپتامبر سال جاری مسیحی وقت خودرا صرف بررسی مسائل کم‌اهمیت وتهیه دستورالعمل کشور های عضو ونوبت گیری‌برای‌سخنرانی در مجمع عمومی خواهد کردو باب مذاکرات کلی‌مجمع‌عمومی روز بیست‌و چهارم سپتامبر گشوده خواهدشد.

پیش بینی میشود با حضور هنری کی‌سینجر وزیر امور خارجه جدید ایالات متحده در اولین روز مذاکرات کلی‌مجمع، خطوط اساسی سیاست خارجی امریکا نسبت به مسائل‌مطروحه جهانی که امریکا یك‌سوی‌آن ایستاده است تاحدی روشن گردد .ونیز محتملا کی‌سینجر دراین روز تکلیف امریکا را با مشکلات مادی سازمان‌ملل‌متحد روشن، خواهد کرد. زیراایالات متحده در حال حاضربیشترین رقم را میان کشورهای عضو برای اداره تشکیلات سازمان ملل متحدبه‌این‌مرجع‌بین‌المللی می‌پردازدو باوجود کاهش دلار وتورم عمومی جهان توجه‌امریکا به وجود ۱۹٪ افزایش بودجه سازمان ملل متحد نسبت بسال پیش مبین عطف توجه بیشتراین کشور به سازمان ملل متحد است.

گذشته ازاین مسائل سرنوشت پیشرفت یا توقف و سکون مذاکرات مجمع عمومی در خصوص مسائل خاورمیانه رامی توان تنها درگرو مذاکرات خصوصی نمایندگان ودیپلماسی خاص آنها دانست .وبدین لحاظ لزوم وجود «تمسفر عطوفت »در مذاکرات میان کشورهای‌ذینفع در مسئله‌خاورمیانه کاملاملموس است .

مسئله کشورهای جهان سوم

ازسوی دیگر شکیبائی روزافزون کشورهای جهان سوم در برابر کندی پیشرفتهای‌اقتصادی این بخش از کره زمین ونیز بطئی‌بودن کار استعمار زدائی‌در این کشورها ، باعث جلب‌توجه ابر قدرتها برای حل‌و فصل‌این سری معضلات است.

اتحاد جماهیرشوروی‌باگسیل اندره گرومیکووزیرامورخارجه آن کشور به مجمع عمومی اقدامات وسیعی رادرجهت‌تقویت سیستم امنیتی جهان که از کنفرانس اخیر هلسینکی منتج میشود آغاز کرده‌است .

شوروی امید فراوان دارد با طرح این مسئله در دستور کار مجمع عمومی که در سنوات اخیر به صورت عادت ثانویه‌این کشور درآمده است راه‌گشای تامین امنیت آسیاباشد . این اقدام شوروی بلاشك در زمینه خلع سلاح عمومی که علیرغم تلاشهای کشورهای بزرك جهان تاکنون به‌جائی نرسیده است، موثر خواهد افتادو بدین‌لحاظ ناظران امور سیاسی پیش‌بینی میکنند که میشل ژوبر وزیر امور خارجه فرانسه این‌مسئله را در نطق خود در مجمع‌عمومی مطمح نظرقرار دهد . زیرا با افزایش اعتراض های مداوم و روزافزون «کانبرا»، «لینگتون» والجزایر نسبت به آزمایش‌های اتمی فرانسه ، این کشور ازهر طرف تحت فشار قرار گرفته است .

علاوه بر اینها امکان دارد بدنبال ماجرای سفارت‌عربستان سعودی در پاریس ، موضوع تروریسم بین‌المللی ، که این روز ها جای خودرا در صحنه سیاست باز کرده‌است ، مورد بحث قرار گیرد و این امکان نیز چندان بعیدنیست که‌سازمان ملل با صدورقطعنامه از کشور های عرب ، یك سلسله‌اقدامات بین‌المللی جهت منع گسترش تروریسم جهانی را خواستار شود.

بحران اقتصادی، آینده‌را شکست‌داد

از : فیگارو

عیب کار برزیدنت آلنده و سیاست او قبل از هر چیز از نابسامانی شرایط اقتصادی شیلی ناشی شده و این شکست اقتصادی ظاهرا علاج‌ناپذیر بود آنهم قبل از آنکه ارتش بتواند بوضعی که در شیلی بوجود آمده و نظیر آن را آلمانیها در سالهای ۱۹۲۰ دیده بودند پایان دهد .

قدرت خرید پول شیلی از ماه ژوئن هرماه ۲۰ درصد کاهش می‌یافت. یعنی دلار که در ماه ژوئیه سال گذشته دربازار ۱۰۰ «اسکودس» ارزش داشت در بهار گذشته ۱۳۰۰ اسکودس وهفته‌اخیر ۳۲۰۰ اسکودس بفروش میرسید .

باین ترتیب افزایش قیمت‌ها حالت تحمل‌ناپذیری بخود گرفته بود و کلیه‌مردم شیلی را در تنگنا قرار میداد . شاید باستثناء زاغه‌های سانتیاگو که خوار وبار فروشی‌های آن مستقیما از مراکز توزیع دولتی تامین میشدند، سی و شش هزار خانواده گرسنه و معدود صاحبان ثروتهای عظیم درامان، رقم ناچیزی‌درمیان ده‌میلیون نفر جمعیت محسوب میشود، جمعیتی که چند سال قبل در درجه سوم سطح‌زندگی آمریکای لاتین بعد از ونزوئلا وآرژانتین قرار داشت .

چطور شد که وضع باینجا کشیده شد ؟

دولت آلنده از یکسال پیش میکوشید تا در جنگ توزیع پیروزشود اما بدون‌آنکه جنگ تولید را شروع کند. اوتعداد نظارتها و مخالفت‌های خود را افزایش داد .

تقریبا در همه‌جا، در کارخانه‌ها ، معادن و املاك زراعی سطح تولید طی سالهای ۱۹۷۲ و ۱۹۷۳ مرتبا رو به کاهش بوده است .

مسئولیت این امر بیشتر توجه به مشکلات شیلی است که در چندین زمینه از مرحله مونتاژ قدم فراتر نگذاشته است. از طرفی پول کافی موجود نبود . ولی علت عمده این‌فرسودگی‌ها حساسیتی‌است‌نسبت بیك سیاست بوروکراتیك که دامن‌گیرطبقه متوسط شده و نیز عدم اختیار و قدرت کارمندان سیاسی که در راس کارخانه‌های بخش دولتی قرار دارند و ناظر بر کار آنها میباشند .

کارگران نفهمیده ودرك نکرده‌اند که سرنوشت آنها علیرغم وعده‌های وحدت ملی بدنبال آسایش نسبی در سال ۱۹۷۱ ازهم‌پاشیده میشود. در آن سال بود که بزرگترین اشتباهات روی داد و موفقیت‌های اولیه را تبدیل به یاس ساخت .

برزیدنت آلنده با بدست‌گرفتن قدرت در پایان سال ۷۰ خود را مغایر با سمت «رئیس یک کشور» متمدن در امر مصرف و عقب‌مانده در امرتولید» مواجه دید . اما باقدام فوری‌و فقط یکراه را انتخاب کرد: راه توقف‌یافتن بربیکاری بمیزان ۳ر۸درصد و راضی‌ساختن هواداران خود .

از آن پس آلنده دیگر امکان نیافت تا اعتبار اقتصادی خود را باز یابد آنهم نه‌تنها در برابر طلبکاران خود در کاوب پاریس که حاصل جمع یک بدهکاری عظیم را به حساب یک طرح نجات اقتصادی میگذاشتند بلکه خصوصا در مقابل بانوان و طبقات آزادیخواه و قسمت کوچکی از کارگران و کشاورزان شیلی .

باین ترتیب بود که نتایج اقدامات بیمورد و حساب نشده ملی‌کردن بصورت اعتصابها و کمبود لوازم زندگی و سلب مالکیت از زمین‌های کمتر از ۸۰ هکتار در روستاها و زیانهای ناشی از تورم ظاهر گردید ولی راه‌ارابرای رسیدن بسوسیالیسم هموار نساخت. هیچ رژیمی قادر نیست با ازدست‌دادن اقتصاد خود به‌زندگی خویش ادامه دهد .

آدمها، حرفها و برخوردهای هفته

ازبایزید بسطامی تامروژك لهستانی

حج بایزید بسطامی ـ رویا های لهستانی ـ خاك کیمیاوی ـ شعر فرخ تمیمی ـ الفبای ساعدی مروژك و تئاتر ـ موسیقی ماکی‌ایشی‌یی

جواد مجابی

هفته خوب و پر باری بود ، از اداره‌ای که صبحها در آن کار می کنم ، مرخصی گرفته بودم ، راضیم که صبح های پر از تنبلی و مطالعه و بعداز ظهر های پرمشغله و دیدارهای نیکوئی داشته‌ام .

صبح ها در منزل می‌نشستم تا سفرنامه حج را برای چاپ جمع وجور کنم مراجعه به قرآن و کتب حدیث و آثار عرفانی و یادداشت های‌پراکنده و چاپ شده نزدیک بود که خدای ناکرده مرا بصورت محققینی درآورد که حامل اسفارند و خود در میانه هیچ. درحج عارفان دوسه نکته، مرا مجذوب کرد .

«وقتی بایزید قصد حج کرد ، از خانه برون رفت و اندکی بعد باز آمد ، گفتند چرا بسوی خانه خدا نرفتی گفت : مردی پریشان و فقیر در راه پیشم آمد گفت : به کجا می روی گفتم به حج ، گفت : آنچه درم داری بمن ده که مردی عیالمندم هفت بار گرد من طواف کن که حج تو اینست .

دیگر گفت : بایزید خدا را به بسطام فرو گذاشتی و رو به کعبه آوردی ؟

در احوال رابعه خواندم که در سفر حجاز گفت خدایا دلم گرفت که مرا صاحب خانه می باید ، خانه چکنم کجا روم که من کلوخی و آن خانه سنگی. خطاب آمد اینجا باسمی قناعت کن .»

نیك پیداست ، مردان حق چگونه از ظواهر دل برکنده بودند و به مردم پیوسته وروح هر عبادتی را دانسته و اینك در میان ما و اصلان چه‌کمند ؟

رویا های لهستانی

شب همانروز بدیدار نمایش رویا های لهستانی رفتم که‌در تالار فردوسی روی صحنه آمده بود ساعت ۱۰ر۵ نمایش شروع شد ، تماشاگران در شماره اندکتر از بازیگران بودند ، نمایشی بود بدیع بر اساس درهم ریختن معیار های نمایشی قدیم .

اینروز ها در سراسر دنیا شروع کرده‌اند که موقعیت «نمایش» رادگرگون کنند .

چنان نباشد که بازیگران‌روی صحنه داستانی رو ایت کنند ، بلکه سعی دارند پای تماشاگر را هم به صحنه بکشند . ارتباط تماشاگر با بازیگر مساله مهمی شده است که در اینجا و آنجا بروک ، گروتفسکی ، ترایاما، یاشینسکی و این وآن‌نمایندگان این وحدت یا«بازی دستجمعی» هستند . بازیگران می خواهند با مردمان سالن درگیر شوند و این موج تازه‌ایست ، هرچیز تازه در ابتدا شگفتی آوروگاه مضحک است اگر ریشه درگذشته دور و تجربه شده نداشته باشد و یالااقل شاخه درآینده گسترده باشد گرچه مردمان متظاهری هستند که‌از هرچیزعجیب وغریب خوششان می آید اگر چه آنرا نفهمند وآنرادرمتن فرهنگ وابسته‌اش باز نشناسند .

رویا های لهستانی بازگشتی واقع گرایانه به دوره رمانتیسم لهستان بود و جستجوئی در آثار شاعران و نویسندگان آن زمان وجبهه گیریهائی‌که‌بیگمان بسود واقعیت است .

مردان حرف و مردان عمل‌و گرایشهای مردمان به این دو قطب مطرح بود و یاشینسکی می خواهد از این جدال همیشگی در متن تاریخ پرده برگیرد .

خاك و باباسبحان

بعدازظهر روز دوم هفته بدیدن فیلم«خاك» رفتم. مسعود کیمیائی این فیلم را براساس اوسنه بابا سبحان نوشته «محمود دولت آبادی» ساخته است با تغییراتی در اصل کتاب ، عمدا و سهوا فیلم از خشونت و نیرگی سرشاراست. کارگردان عصاره سال های مصیبت را در دو ساعت به تماشاچی ـ غالبا بیخبر ـ می خواهد گوشزدکند . باباسبحان دو پسر و عروسش از سوئی، غلام و مادرش از سوی دیگر قربانی زنی فرنگی می شوندکه مالک زمین است و مردم در این میانه (به تمثیلی) سری به آب و علف دارند با برداشتی چنین انحرافی و اغراق آمیز از خاك ، کیمیائی فیلمی تلخ و تحمل ناپذیر ساخته است . حال آنکه‌کارگردان می‌توانست با حفظ روابطی که در کتاب «اوسنه باباسبحان» تصریح‌شده نمایشگری واقعی از دوران فئودالیته باشد . فیلم انتزاعی و پر ادعا بنظرم آمد که کاستن آن مبالغه های کیمیائی‌وش ، مردم را بدیدن فیلم راغب تر خواهد کرد .

شعرهای عاشقانه

روز سوم هفته بود .فرخ تمیمی شاعر معاصر بعد از ظهر به روزنامه آمد ، گفت که دو مجموعه زیر چاپ دارد که نخستین ، چند شعر تازه‌تغزلی او را دربر دارد . و دیگری ترکیبی از چند قصه و شعر آمریکای لاتین .

شب ، غلامحسین ساعدی‌را دیدم باو گفتم : کار های تازه چه‌داری ؟ آنقدر گفت که‌باو گفتم‌انگار کارهای‌چاپ‌نشده‌ات بیشتر ازچاپ شده هاست . اینروز هاساعدی سرگرم‌انتشار «الفبا»ست ، یك جنگ‌فرهنگی که‌تهیه آن کاری‌فرهنگی‌است. نگاهی به‌عنوان مقالات و اسم نویسندگان این جنگ کافیست که‌کوشش ساعدی را دریابید آوردن نشریه‌ای که غیبت آن حس می شدتوجیه کند . بر خلاف جنگهای دیگر مقالات این نشریه اتفاقی نیست‌وحاصل کارگروهی از صاحب نظران ادبیات معاصراست‌تفصیل‌مطلب رابگذاریم برای‌یکی دو روز دیگر که منتشر می شود.

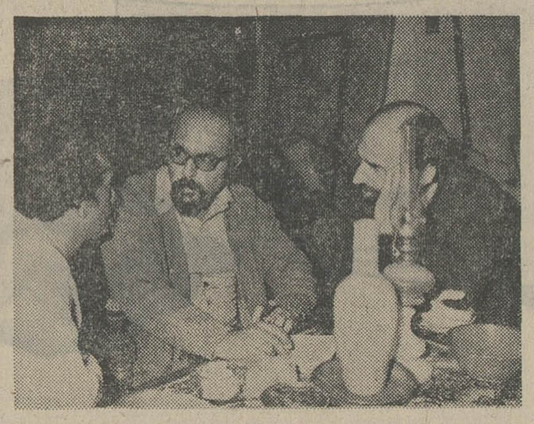

از راست به‌چپ: مروژك نمایشنامه نویس لهستانی ـ جواد مجابی ـ ایرج زهری منتقد تئاتر .

بامروژك در موزه آب‌انبار

اینروز ها «مروژك» در تهران است‌این نویسنده لهستانی ـ الاصل که در پاریس زندگی می‌کند، برای ما آشناست مجموعه‌داستان فیل و اجرای دونمایش استریپ‌تیزو کارول‌او را به علاقمندان تاتر شناسانده است.

پریشب اورادیدم و دیروز ظهر در موزه آب‌انبار (سیدـ اسمعیل)ناهار خوردیم مردی ریشوباپیشی عقابی ، سری‌نیمه طاس کم حرف و تیزبین و عینکی که‌فرانسه هم میداند . گفتم: من طنزنویسان رادوست دارم ، خودشان را وآثارشان را. گفت : فرق‌است‌بین طنز نویسان‌و خیل فکاهی نویسان، **من می‌اندیشم که طنزسیاسی بهترین دستمایه برای خلق‌آثار ادبی‌است ، اماراحت‌ترین‌وسیله گفتن‌نیست.**

گفتم : ظاهرا در طول تاریخ طنز نویس یکقدم جلوتر از ارزیابان کار خویش قدم برمی دارد.گفت:امافهم کار برای‌مردم مشکل‌میشود ، تصدیق‌کردم . گفتم : در مورد کار های‌نمایشی جدیدکه مرزتماشاگر وبازیگر شکسته‌شده‌چه‌میگوئی ؟

گفت: من نه منتقد هستم‌نه تئوریسین تاتر ادعا نمی کنم که‌داوری کلی وعمومی کرده‌ام. من شخصا دوست‌دارم در تاتر به‌عنوان یك تماشاگر شرکت کنم .ودربازی بطور درونی شرکت‌داشته باشم ، پیش از این گروتفسکی در نمایش اکروپولیس ـ که در مورد بازداشتگاه های نازی بود ـ مردمان‌رادرفاصله‌قفس‌بازیگران روی تخت هانشانده بود همه‌با هم در نمایش‌شرکت داشتند . اما پس از چندی گروتفسکی ازاین شیوه عدول کرد ودر «همیشه‌شاهزاده » شیوه‌قدیمی را از سرگرفت مثالی میزنم. من شاهد احتضار پدرم هستم، من به‌شیوه‌ای درونی ، در این احتضار شرکت‌دارم ، لازم‌نیست که‌حرکات عجیب و غریبی از خود بظهور برسانم ، آنچه که مهم‌است همدردی عمیق وقلبی من‌است چه در زندگی‌و چه در تآتر.

گفتم گویاشما از قصه‌نویسی بنمایشنامه‌رو کرده‌اید گفت اما هرکدام را به خاطر بیان‌خاص خودش دوست دارم .

گفتم : فکر نمی‌کنی که تآتر کاربرد عمومی تری‌دارد، در تآترهنرمند روی درروی‌توده قرار می‌گیرد و حرف هایش را مطرح‌می‌کند.

گفت: شاید درکشور هائی که‌شماره بیسوادان زیاد است تآتر جدی تر باشد ،اماداستان کوتاه ورمان هم خوانندگانی دارد. گفتم : تآتر جنبه عمومی تردارد،فکر نمی‌کنی مخاطبان داستان‌وشعر بیشتر روشنفکرانند تا عامه مردم ؟

گفت: چرا امابانوع نوول و نمایشنامه این رابطه تغییرمی کند.

گفتم : در تآترامروز جهان گرایشی برای جدا شدن از ادبیات و همگام‌شدن‌با حرکات اجتماعی ـنهضت ها، زندگی جوانان ، مسائل روزمره ـ وجود دارد . گفت : من‌این طور فکر نمی‌کنم .دستجمعی بودن در طبیعت تآتراست . این پدیده‌ایست‌که در دنیامی توان‌دید امامن‌دراین باره نظری ندارم . نمی‌توانم داوری کنم که آیااین‌گرایش ها درست‌و بسود تآتراست‌یانه . «مروژك» گاهی محتاط است‌واغلب کم حرف و به مصلحت‌سخن می گوید.

کارگردان ژاپنی

شب‌پیش‌در تئاتر شهر‌به‌دیدن برنامه موسیقی سنتی و معاصر ژاپن رفته بودم .

در نیمه‌اول یوکوبوئه اجراشده بود بوسیله آوازه‌خوانان نابینا . پیش‌ازآنکه کتابت در ژاپن‌مرسوم شود، این نابینایان بودند که‌با حافظه قوی خودقصه‌ها وروایات تاریخی را با نسلهای پی درپی درمیان می‌نهادند .

من به‌برنامه شو ـ میو (سرود بودائی) رسیدم که توسط راهب بزرگ یوکوآئوکی دای‌سوجو و چند راهب دیگر اجرا میشد.

شو میو ، بمعنای خوانندگی نوشته‌های بودائی است و در ژاپن سابقه هزار ساله دارد . این موسیقی روحانی لزوما در معبد و یا در محفل مذهبی اجرا نمیشود و این نیایش‌ها و آداب دینی را بنا بر رسمی دیرین از معبد برای مومنان و دوستداران این آداب در هرجا که بودمی‌برده‌اند و نباید گمان برد که این بندگان خدا را از معبد جدا کرده‌اند تابه‌یک تشریفات‌مذهبی، حالتی نمایشی بدهند ، این نخستین‌سئوان‌من‌ازماکی‌ایشی‌یی، رئیس گروه بود .

این جوان خوش‌سیمای ریشو که با گروه ۳۵ نفری‌اش بتهران آمده و دو شب در تئاتر شهر برنامه داشته است میگوید : کار این گروه را با آداب مذهبی مسیحیان اشتباه نکنید ، اینان وابسته معبد نیستند ، آزادانه بهرجا میروند تا آداب دینی‌خود را در حضور مومنان انجام دهند و سالنها وملیت‌ها آنها را نمی‌فریبد . آنان با خواندن اولین جملات در حالت روحی خود غرقه میشوند و تماشاگران را ازیاد میبرند .

گفتم صدای میو، شما را خیلی آشنا دیدم . گفت : این همان عود است که از ایران به چین بعد به ژاپن آمده است . گفتم : در یکی از اجراهای شما دیدم سازهای فرنگی را با ساز‌های خود دمساز کرده‌اید. گفت: ما از آمیختگی این دو ترسی نداریم .

پرسیدم آیا شما هم درموسیقی معاصرتان به درد ما یعنی آمیختگی واختلاط موسیقی‌فرنگی باموسیقی سنتی دچار شده‌اید؟ گفت: جوانان ژاپنی از موسیقی سنتی و موسیقی غربی بیکسان لذت میبرند . اما موسیقی‌ژاپنی با سابقه هزار ساله‌اش نه‌تنها بوسیله موسیقی غربی مسخ‌نشده بلکه در جوار آن و بموازات آن به زندگی خود ادامه میدهد و رشد می‌یابد .

علت دورویه

گفتم بدون شك شما هم مثل سایر کشورهای آسیائی‌درمعرض تهاجم فرهنگ غرب هستید ؟

گفت: ببینید ، ما ملت عجیبی هستیم و از سوئی یک ملت‌قدیمی با ظرفیت فرهنگی فراوان و از سوئی دیگرمدرن شده وبا مدنیت غرب درآمیخته ، ما دو چهره کاملا متضاد داریم بیران‌آوانگارد یا جوانان پیرشده‌ای‌هستیم شاید این‌موقعیت بعلت وضع‌جغرافیائی منزوی ما باشد و شاید بعلت فرهنگ غنی و باستانی‌مان که کمتر دگرگون شده‌ایم ، هنوزهم فرهنگ ما به دنیا فرم میدهد ، «اشتکهاوزن» در نمایشگاه ۷۰ با دیدن همین قطعه شومیو تحت تاثیر قرارگرفت وکارهائی عرضه کرد. مضحک اینجاست که اینها ـ غربی‌ها را میگویم ـ فقط به گذشته ما کار دارند اصلا توجه نمیکنند کما ملل شرق این‌روزها چکار میکنیم .

گفتم : ناندانی خوبی است ، مستشرقین با نبش قبر ادبیات و هنر و فرهنگ گذشته ما شرقیها وسیله‌خوبی‌برای تملك پاداشهای مادی و معنوی یافته‌اند .

ماکی‌ایشی‌یی میگوید : ما پس ازجنگ جهانی‌دوم کارهای‌تازه‌ای در زمینه های هنری کرده‌ایم که غربیها از آن غافل‌اند حتی شما شرقی‌ها .

گفتم : خوب‌ظاهرابعضی‌ها را مثل تریاما در اینجا می‌بینیم . گفت: نه، کارهایی‌بمراتب‌اصیلتر. گفتم: درباره تریاما چه می‌گوئی ؟

گفت : مصلحت‌نیست که‌حرفی بزنم و خداحافظی کرد .

از : روزنامه التاخی

مورخ ۲۸ اوت ۱۹۷۳ .

حقایقی از سیاست تغییر ملیت در بعضی از مناطق کردستان

ما ضمن اینکه افکار عمومی ملت های جهان را بسیاست غلط و غیر انسانی دولت عراق جلب می نمائیم یکبار دیگر از تبعیضی که دولت عراق نسبت بمردم کردستان قائل میشود بشدت انتقاد می کنیم زیرا آنها با پیروی از این سیاست صد ها نفر از مردم مناطق مختلف کردستان و خاصه منطقه سنجار را وادار بترك دیار ساخته و غافل از این است که از این سیاست هم نتیجه‌ای عایدش نمی شود و اکراد تا آخرین نفس از جان و مال و سرزمین خود دفاع می کنند .

از هنگام عقد قرارداد یازدهم مارس ۱۹۷۰ تاکنون تعداد روستا هائیکه زیر آتش‌توپخانه دولتی در منطقه سنجار ویران و مردم آن‌ناچار به ترك مناطق خود گردیده‌اند ، بیست و چهار روستا میباشد که ازجمله باید از روستا های کریشک ، کورمالك حیالی ، شرف‌الدین، خرانوك ، هرکو ، وبشار کوه نام برد . علاوه بر این ۲۲ روستا نیز در اثر شلیك‌توپ های دولتی مختصر آسیبی دیده‌اند . مثل روستا های حردان ، علدانی ، باخلیف ، عین غزال و تاهوزاو. تعداد اکرادی همکه زمین هایشان در ۲۵ روستای منطقه سنجار توسط دولت اشغال‌گردیده است ۳٦٦ نفر میباشند و مساحت کلیه زمین های آنها نیز جمعا ۳٦۹۵۵ دونم (هر دونم برابر است با ۲۵۰۰ مترمربع) می باشد . دولت پس از اشغال این اراضی یک قسمت از آنرا برای ایجاد پادگان برای تیپ ۲۹ اختصاص داد و بقیه‌قسمت های دیگر را در بین اربابان هوادار خود در منطقه تقسیم کرد . و اراضی کشاورزی ۳۰ روستا از جمله قویس‌الشمالی قویس‌الجنوبی ، کانی عبدلی‌و قنرلکردرا اشغال نمود .

شیخان :

در تاریخ ۲۵ر۲ ۷۳ بدستور دولت روستای کانی وگون به آتش توپخانه بسته شد.

زمار :

در تاریخ ۲۵ر۳ر۷۳ کلیه اموال کشاورزان ضعیف و بیچاره روستای جفری ضبط و در ساعت ۱۲ ظهر روستای مذکور زیر آتش توپخانه قرار گرفت که در نتیجه عده‌ای از اهالی آن ضمن فرار کشته و عده‌ای زخمی و آنهائی هم که سالم مانده بودند ، به روستای مجاور پناه بردند .

در کرکوك ، منطقه دبی

۲٤ روستای این منطقه نیز تخلیه گردیده ولی بموجب‌قرار دادی‌که در این زمینه بامقامات دولتی منعقد گردید ، قرار شد اهالی این روستا ها مجددا به اماکن خود بازگردند . ولی تا حال حاضر هیچگونه اقدام مثبتی از طرف دولت صورت نگرفته است .

تعدادی از این روستا ها که رقم آن به ۲٤ میرسد ، بقرار زیر میباشند :

عمشه ، قره دره ، قره‌عربت، قوش قابه ، مرعی ، قوتانی گه‌وره ، وقوتانی خلیفه . در مناطق کفری و زوالداوده نیز یازده روستا ازجمله‌دلس‌بزرگ، دلس کوچک ، حشیشه ، وتل ربعه خالی از سکنه شده‌اند .

دولت ده ها هزار دینار در اختیار ملاك علی‌الدوهام قرار داده تا روستا های‌کردنشین را از صاحبانش خریداری کرده تا پس از تخلیه آنها مردم‌عرب را بجای اکراد در آن منطقه اسکان دهد .

هفته معماری ۲۴-۱۹ آبانماه

معماری امروز، رودررو با مردم

از هم‌اکنون مقدمات برگزاری هفته معماری، مهیا میشود و همانگونه که میدانید نخستین هفته معماری میها می شود و ماه برگزار می شود . هفته معماری ، هدفی برتر از یك سمینار یا کنفرانس علمی دارد، چرا که گردانندگان هفته معماری می‌کوشند تا مردم را با معماری امروز ایران آشتی بدهند و فاصله‌ای که بین معماران تحصیل کرده و معماران سنتی هست ازبین ببرند .

شك نیست که پیش از تاسیس دانشکده ها و مدارس معماری در ایران ، مساله‌ای در معماری ایران وجود نداشت زیرا معماران سنتی شیوه معینی داشتند که فوت‌وفن این حرفه را استادان به‌شاگردان منتقل میشد و نسل بعد نسل ، معماری ایران بنا به مقتضیات زمانی ومکانی تکامل می‌یافت.

باتاسیس مدارس معماری و تدریس اصول معماری غربی همچنین آمدن معماران فرنگ دیده جبهه‌ای تازه در معماری ایران گشوده شد وراه حلهای تازه ارائه گردید که به‌تدریج سیمای معماری ایران دگرگون شد وتعارضی درشیوه شناخت و حوزه عمل معماران پدید آمد ، در آغاز دوگانگی بیشتر بود، امابعد معماران بومی بتدریج تحت‌تاثیر درس خواندگان خارجی و داخلی قرار گرفتند و آنچه که ما اکنون در شهر های خود می نگریم حاصل اختلاط مکاتب متفاوت خارجی با معماری بومی است واینکه این اختلاط بسود یا زیان معماری ملی بوده اکنون معماری ایران در تبول فنی حرفه‌ای کدام یك ازاین دو گروه است . ودر آینده

دکتر مهدی کوثر

معماری ما راه به‌کجا خواهد برد، مساله‌ایست که ازدیرباز مورد توجه علاقمندان و کار شناسان معماری قرار گرفته و درباره آن به تفصیل سخن‌رفته است.

در هفته معماری که به‌همت موسسه اطلاعات و مجله هنر و معماری برگزار می شود .سعی برانیست که مسائل معماری امروز ایران با مردم کوچه‌و بازار درمیان نهاده میشود و برای آنان روشن شود معمار امروزی چه آنان که تحصیل کرده ایران وخارج هستندوچه آنان که دنباله رو معماران تحصیلکرده هستندچه می ـ کنند ؟ مشکلات خود را با مصرف کنندگان معماری مطرح کنند، آیاتمام گناه به‌گردن معماران است ؟ آیاسفارشـ دهندگان معماری (بخش دولتی وخصوصی)دراین قضیه بی‌گناه هستند، آیا مردم خوددلخواه شهر ها را زشت تر نکرده‌اند وآیاکار های معماران تابعی از خواست مردم نیست یااین که‌بخش های عظیم معماری ، سلیقه عمومی را دگرگـون کرده‌است؟

این مسائل در روز های‌هفته معماری موردبحث قرارخواهد گرفت : معماری پایتخت اکنون دستکار چه‌کسانی است؟ چه آینده‌ای دارد ، روابط مردم‌و معماری چیست و معمارکیست ومردم از معماری چه می ـ خواهند.

این نکات‌وبسیار عناوین دیگر در هفته‌معماری با حضور مردم مطرح میشود و برخورد آراءو عقایداز طریق وسائل ارتباط‌ـ جمعی به استحضار عموم‌خواهد رسید.

در حاشیه میز گردمعماری‌و مردم که هرروزدرتالاراجتماعات موسسه اطلاعات تشکیل میشود در چند نقطه شهر معماران تحصیل‌کرده برای مـــردم سخنرانی خواهندکرد و در مراکز استان هاوشهر ها در باره معماری معاصر ایـران جلساتی‌تشکیل خواهدشد تا نمایندگان معماری معاصر رو درروی مردم به‌بحث بنشینند.

نقش وسائل ارتباط جمعی

بامهندس عبدالحمید اشراق مدیر مجله هنرومعماری که عضو هیات مدیره هفته‌معماری است گفتگوئی داریم .

مهندس‌اشراق می گوید : هفته‌معماری تنهایك سمینار یا سمپوزیوم انتزاعی است که‌در روز های معینی برگزارشود و حوش هفته معماری از طریق وسائل‌ارتباط جمعی انعکاس مطلوبی داشته باشد .

مهندس عبدالحمید اشراق

چندسخنرانی ایرادشود بعد مسائل به عهده فراموش‌سپرده شود ؟هفته معماری‌هسته مرکزی کوشش‌هائی است که قبل و بعد از آن باید ادامه‌یابد و وسائل ارتباط جمعی بـایـد کوشش فراوانی در شناساندن هرچه‌بیشتر معماری‌ایران‌بکار برند ،چراکه‌اکنون رابطـه معماران ومردم‌و حدود وظائف آنان چندان روشن‌نیست ،این دوگروه در باره یکدیگـر شناسائی کامل ندارند واین وظیفه مطبوعات و رادیو و تلویزیون است که معماری امروزایران را به مردم بیشتر بشناساندو معماری راازحوزه های‌دربسته کارگاه هاودفتر های معماری‌به میان مردم‌بیاورند تاباشناسائی بیشتر معمـاری امروز ایران‌بتوانیم به‌شیوه‌های درست‌تری‌دست‌یابیم،امیدواریم که کوشش های مـا در حول و

معماری رودررو با مردم

دکتر کوثر رئیس دانشکـده هنر های زیبای دانشگاه‌تهران درموردبرگزاری هفته معماری که به‌ابتکار روزنامه اطلاعات و مجله‌هنرومعماری تشکیـل خواهدشد و هدفش آشناساختن مردم بامعماری است می ـ گوید:

«گردانندگان برگزاری هفته معماری بایدسعی کنند مسائل معماری را نه به صورت‌تجریدی بلکه به صورت مستقیم به‌مردم تفهیم نمایند . مقصودم‌اینست که‌نبایستی ازمعماری‌بعنوان یك عنصر جدا از زندگی مردم صحبت شود ، زیرا در ایـن صورت مردم آنرا جزو مسائلی خارج‌از زندگی‌عادی خوددانسته وبه‌آن توجهی نمی‌کنند ، ولی اگرسعی شود در طی این‌هفته باتوجه باینکه آشنایی مردم بااین گونه مسائل کندوبطئی است ، تاثیر معماری دررابطه بازندگی واقعی وروزمره مردم به‌آنها تفهیم‌شود می توان گفت کارموثری‌شده‌است ، مثـلا فردی که هرروز برای رسیدن به‌سر کار خود یکساعت دربشت چراغ‌قرمز خیابان ها معطل می شودوهرروز ازاین مساله رنج می برد امانمیداند این معطلی مربوط به‌چیست ، یاآدمی که از ساختمان خانه‌اش به خاطر کمبود اطاق یانداشتن‌جای‌بازی بچه هاناراحت‌است ، بایستی این مسائل بطورمستقیم‌وملموس برایش مطرح شود و راه حل ها هم ارائه‌گردد نتیجـه‌ای بدست آیدباز هم تاکید می کنم دراینگونه مراسم موقت وزودگذر که طرفهای آن(یعنی مردم)افراد متخصص نیستند بهتر است‌مسائل بطور رودررو برای مردم مطرح شود .

دکترکوثر در باره شرکت دانشکده هنر ها در برگزاری هفته‌معماری می گـوید :

امیدواریم بموازات برگزاری هفته‌معماری کادرآموزشی و دانشجویان خود را در ایـن برنامه‌شرکت دهیم . رویهمرفته اقدام‌روزنامه‌اطلاعات‌دربرگزاری هفته معماری کار بسیارجالبی است‌که امیدواریم نتیجه‌بخش باشدو در این مورد هر کمکی که‌ازجانب دانشکده هنر ها بربیایدانجام‌خواهیم دادزیرااین ها‌مسائلی است‌که ماهرروز با آن‌مواجه هستیم . »

تاریخ ۲۴ر۲ر۵۲ شماره ۱۱۵۱۹

آگهی مناقصه خرید لوازم بهداشتی

کارخانه ذوب آهن آریامهر پانزده قلم لوازم بهداشتی (دوش، سیفون ، کفشور ،وان، توالت، ظرف شوئی) را از طریق مناقصه عمومی خریداری مینماید . شرکت کنندگان در مناقصه میتوانندبرای دریافت برگ شرائط و مشخصات بدفتر تدارکات این کارخانه واقع‌در ۴۵ کیلو متری جاده اصفهان ـشهرکرد مراجعه و پیشنهاد خود را همراه برگ شرائط و مشخصات باقید قبولی امضاء نموده تاساعت ۹ونیم روز ۱۴ر۷ر۵۲ بدبیرخانه کارخانه تسلیم نمایند . کالای مورد مناقصه باید ۱۰ درصد بلافاصله بقیه ظرف مدت یک ماه از تاریخ عقد قرارداد بانبار های کارخانه ذوب‌آهن آریامهر تحویل گردد(نمونه ومشخصات هرقلم لوازم توسط پیشنهاد دهنده همراه پیشنهاد باشد).

سرپرست کل عملیات کارخانه آریامهر

آگهی مناقصه

سازمان بیمه های اجتماعی وسائل مورد نیاز لابراتوار دارو سازی خود را بشرح زیر :

قوطی پلاستیکی جای آنتی فلوژستین دویست هزار عدد
قوطی پلاستیکی جای گرانول بورژه سیصد هزار عدد

از طریق مناقصه خریداری می نماید ، طالبین شرکت در مناقصه میتوانند برای کسب اطلاعات بیشتر و دریافت برگ مشخصات و شرایط شرکت در مناقصه و نمونه قرارداد همه روزه در ساعات اداری لغایت هشتم مهر ماه سال جاری باطاق شماره ۵۱۶ کاخ مرکزی سازمان واقع در خیابان آیزنهاور مراجعه نمایند . م الف ۱۱۱۲۷ سازمان بیمه های اجتماعی

گروه فرهنگی پگاه

بایك تضمین واقعی و بی سابقه برای کلاس هشتم آذر ماه ثبت نام مینماید .
سایر کلاسهای رشته های طبیعی و ریاضی و ششم طبیعی از اوایل مهر ماه دایر میباشد .
ساعت شروع کلاسها ۱ر۲۰ و ۵ و ۷ بعد ازظهر
مخبرالدوله سعدی شمالی کوچه جنوبی بیمه
تلفن ۳۹۳۰۸۵

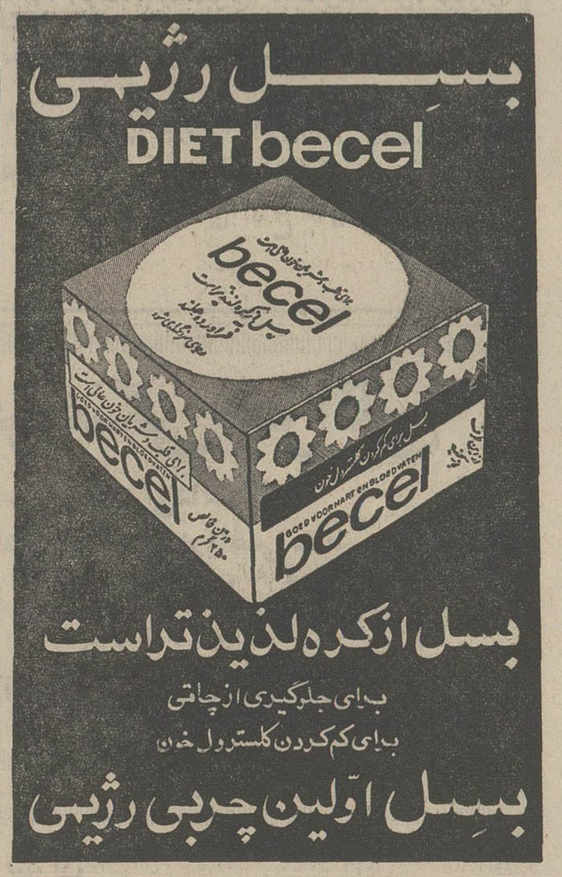

دبیرستان بازرگانی پازند

برای رشته‌های فنی بازرگانی ـ حسابداری ـ بانکداری نام‌نویسی میکند . آناتول‌فرانس (شرق دانشگاه) تلفن ۴۵۲۱۱

انواع
بذرهای اصلاح شده
سبزیجات ـ علوفه ـ گل
شرکت سهامی فلات
شاهرضا ـ مقابل سینما دیانا
پاساژ خبیری ۴۸۸۹۱

هیمه سازنده
کارهای مدرن چوبی و فلزی
تلفن ۶۶۴۸۶۷

تعمیرگاه مجاز مرسدس بنز سلطنت آباد
خیابان سلطنت آباد
اول خیابان دولت تلفن ۸۸۱۴۴۶

کاشی سعدی
پیشرو صنعت سرامیک ایران

«ازاول مهرما فقط بمدت بیست شب»
بازرس
نمایش کمدی :
نوشته : گوگول
بازیکنان
علی نصیریان
اسمعیل داورفر
مهین شهابی ـ هماروستا
رضا کرمرضائی ـ سروش خلیلی ـ حمید طاعتی ـ کامران نوزاد ـ داریوش مودبیان ـ ایرج‌راد ـ داود آریا ـ محمد مطیع ـ هرمز سپرتی ـ هرمز هدایت ـ فرامرز صدیقی ـ خسرو شکیبائی ـ محسن جابری ـ سیاوش مریخی ـ جواد خدادادی و مهری مهرنیا ـ تانیاجوهری محبوبه بیات ـ نازی حسنی
کارگردان : عزت‌الله انتظامی
برنامه
تالار ۲۵ شهریور تلفن رزرو ۲۵۴۴۴ـ۵۳۰۸۷۱

شناسنامه شعرای معاصر

از شعرای معاصر ایران خواستاریم با ارسال یك‌قطعه عکس و بیوگرافی و آثار انتخابی خود گنجینه نفیس شناسنامه شعرای معاصر راتکمیل فرمایند.
سازمان ایران پروپاگاند ـ تهران صندوق‌پستی ۱۳ر۱۱۸۱
مدیر عامل سازمان ایران‌پروپاگاند: سرهنگ منوچهر ظلی

دبستان و دوره راهنمائی
ایران فردا
از ۳۱ شهریورماه شروع بکار میکند ـ خیابان بهار ـ کوچه بهشت تلفن ۸۳۶۸۲۲ برای کلاسهای اول ثبت نام مینماید.

Frigen
گاز مطمئن مولد سرما
جهت یخچال ـ دستگاههای تهویه مطبوع وسردخانه‌ها
فریگن
گاز فریگن همیشه در تمام شهرستانها بمقدار کافی موجود میباشد
نماینده انحصاری در ایران شرکت سهامی ایران هوخست
خیابان کریمخان زند روبروی خیابان شاه‌عباس
تلفن : ۹ ـ ۸۲۵۰۴۱

کودکستان لی لی
زیر نظر مشاور تربیتی (از آمریکا) و مربیان دوره‌دیده همـه روزه ثبت نام مینماید .
نشانی خیابان آریامهر ، خیابان پروین اعتصامی
گروه فرهنگی نمونه تلفن ۶۳۵۲۰۴

بدعوت سازمان جشن هنر
کنسرت
ارکستر مجلسی رومانی
تئاتر شهر
برنامه ۲۹ شهریور ۱۳۵۲ـ ساعت ۸ بعدازظهر
رهبر : میرچه آکریستسکو
ژوزف هایدن : سمفونی شماره ۲۷ درسل‌ماژور
اورتورینورسپیگی : سوئیت شماره ۳
کنستانتین‌سیلوستری : سه قطعه برای ارکستر زهی
بنجامین بریتن : واریاسیون بـرروی یك تم از فرانك بریج ، اپوس ۱۰
برنامه ۳۰ شهریور ۱۳۵۲ ـ ساعت ۸ بعدازظهر
رهبر : ادرین‌سان‌شاین
سولیست : پری برکشلی
آنتونیوویوالدی : کنسرتو در لاماژور
یوهان سباستین‌باخ : کنسرتو پیانو در فامینور
پال هیندمیت : پنج قطعه برای ارکستر زهی . اپوس ۴۴
ولفگانك آمادئوس موتسارت : سمفونی‌در رماژور، کا ۱۳۶ «سالزبورك»

فیلمهای سینما در تلویزیون

برنامه اول

پنجشنبه
۱۸ـ۰۰ اخبار
۱۸ـ۰۵ برنامه کودکان
۱۸ـ۳۲ کالوین و سرهنگ
۱۹ـ۰۰ اخبار
۱۹ـ۱۵ گشت و گذار
۱۹ـ۴۵ اخبار ورزشی
۲۰ـ۰ خانواده دیویس
۲۰ـ۳۰ اخبار
۲۰ـ۵۵ موسیقی
۲۱ـ۵۵ مسابقه من کیستم
۲۲ـ۱۵ جنایت
۲۳ـ۰۵ بیست‌وچهارساعت
جمعه
۱۱ـ۰۰ والت‌دیسنی
۱۱ـ۵۰ کارگاه موسیقی
۱۲ـ۰۵ فیلیپر
۱۲ـ۴۰ فوتبال
۱۳ـ۳۰ راهبه پرنده
۱۴ـ۳۰ اخبار
۱۴ـ۵۵ فیلم سینمائی
۱۶ـ۳۰ موسیقی محلی
۱۷ـ۰۰ اخبار ورزشی
۱۷ـ۰۵ چپارل
۱۸ـ۳۵ واریته
۱۹ـ۰۰ اخبار
۱۹ـ۲۰ شما و تلویزیون
۲۰ـ۰۰ فیلم
۲۰ـ۳۰ اخبار
۲۰ـ۵۵ واریته شب
۲۳ـ۰۰ جستجو
نیمروز شنبه
۱۳ـ۰۰ اخبار
۱۳ـ۰۵ کانون خانواده
۱۳ـ۳۰ نویسنده کارآگاه
۱۴ـ۳۰ اخبار

برنامه دوم

پنجشنبه
۱۸ـ۳۰ اسلاید و موسیقی روز
۱۹ـ۰۰ اخبار کوتاه
۱۹ـ۰۵ بعداً اعلام میشود
۱۹ـ۳۰ هفت‌روز هفته
۲۰ـ۱۵ آقای شهردار
۲۱ـ۰۰ ادبیات جهان
۲۱ـ۳۰ اخبار
۲۲ـ۰۰ فیلم سنجشنبه
جمعه
۱۷ـ۳۰ اسلاید و موسیقی روز
۱۸ـ۰۰ جنگ سینمائی
۱۹ـ۰۵ واریته جمعه
۲۰ـ۰۰ فیلم جمعه
۲۱ـ۳۰ اخبار از برنامه دوم
۲۱ـ۴۵ هفته‌ای که گذشت
۲۲ـ۱۵ کنسرت جمعه

برنامه آموزشی

برنامه صبح شنبه
۸ـ۰۰ تزانه‌ها و چشم‌اندازها
۸ـ۳۰ سلام شاهنشاهی
۸ـ۴۰ نیایش
۸ـ۵۰ برنامه کودکان
۹ـ۰۵ مکالمه انگلیسی
۹ـ۲۰ برنامه‌هنری
۹ـ۳۰ ریاضی راهنمائی
۹ـ۴۵ فیلم آموزشی
۱۰ـ۰۵ طبیعی برای همه
۱۰ـ۲۵ مکالمه آلمانی
۱۰ـ۴۰ شیمی برای همه
۱۱ـ۰۰ فیلم آموزشی
۱۱ـ۲۰ برنامه‌هنری
۱۱ـ۳۰ بخوانیم و بنویسیم
۱۱ـ۵۰ فیزیک برای همه
۱۲ـ۰۵ فیلم داستانی

برنامه امریکا

پنجشنبه
۱۷ـ۳۵ دنیای ورزشکاران
۱۸ـ۰۰ گزارش بعدازظهر
۱۸ـ۱۵ بولتن مدرن زندگی
۱۸ـ۲۰ نبرد بزرگ قرن
۱۸ـ۳۰ غارنشینان فیلیپین
۱۹ـ۳۰ دره سبز من
۲۱ـ۳۰ جایزه
۲۱ـ۵۵ بولتن مدرن زندگی
۲۲ـ۰۰ گزارش ساعت ۱۰
۲۲ـ۱۵ فیلم سینمائی
۲۳ـ۱۵ یک تیم ورزشی
جمعه
۱۷ـ۰۰ لئونارد داوینچی
۱۸ـ۰۰ گزارش بعدازظهر
۱۸ـ۱۵ بولتن مدرن زندگی
۱۸ـ۲۰ برنامه دانش
۱۸ـ۳۰ شو
۲۰ـ۰۰ ارکستر گرمبلینگ
۲۱ـ۰۰ بونانزا
۲۱ـ۵۵ بولتن مدرن زندگی
۲۲ـ۰۰ گزارش ساعت ۱۰
۲۲ـ۱۵ پیترگان
۲۲ـ۴۰ باشگاه ورزشی المپیك

فیلم پنجشنبه

ساعت ۲۲ر۰۰ پنجشنبه برنامه دوم

نام فیلم : از راه رسیده‌ای در غبار
کارگردان : کلارنس براون
لوکاس که تنها سیاهپوست محله است دائما مورد لعن و طعن سفید پوستان است وی به اتهام قتل یک سفید پوست بنام وینسون گاوری محاکمه می شود ، مردم مصممند او را در زندان آتش بزنند تا اینکه جوانی سفید پوست بنام چیک مالیسون بکمک عمویش بنام جان گاوین استیونس که وکیل دادگستری است در صدد نجات او برمی آیند .

فیلم سینمائی

ساعت ۵۵ر۱۴ جمعه برنامه شبکه

نام فیلم : گیتار پنجاه میلیونی
کارگردان : برنارد بوردری
با شرکت : میلن دومونزو ـ شارل آزناوور ـ سیلوی وارتان ، جانی هالیدی .
فیلم گیتار پنجاه میلیونی داستان جوانی نقاش است که یک قطعه جواهر به قیمت پنجاه میلیون متعلق به یک ستاره سینما را می دزدد و چون مورد تعقیب قرار می گیرد در یک مغازه فروش آلات‌موسیقی جواهر را با تکه آدامس در داخل یک گیتار مخصوص مخفی می نماید ، این گیتار از نوع مدل هائی است که بوسیله خوانندگانی چون سیلوی وارتان ـ شارل ازناوور ـ جانی هالیدی و چندتن دیگر خریداری می گردد .

فیلم جمعه

ساعت ۴۵ر۱۹ جمعه برنامه دوم

نام فیلم : کنار آب نرو
کارگردان : جارلز والترز
با شرکت : گلن فورد ـ جینااسکال ـ ارل هالیمن .
در حالیکه ارتش امریکا درگیر جنگ است نیروی دریائی با تاسیس روابط عمومی در تولورا گروهی از ملوانان را تحت فرماندهی ستوان ناش جمع آوری می نماید . در این فیلم شاهد درگیریهای سربازان مقیم تولورا با اهالی و ماجرا های عشقی آنها و از همه مهمتر شاهد درگیری سربازان با فرماندهشان خواهیم بود .

فیلم هفته

ساعت ۰۰ر۲۲ شنبه برنامه دوم

نام فیلم : پدرعروس
کارگردان ـ وینسنت میندای
با شرکت اسپنسر تریسی ـ جوآن بنت ـ الیزابت تیلور .
فیلم کمدی پدر عروس ، نمایشگر زندگی یک دختر جوان بنام «گی» است که شدیدا مورد محبت و علاقه پدرش می باشد. پدر گی‌پس از اطلاع از اینکه دخترش قصد ازدواج دارد بتدریج به این نتیجه میرسد که دخترش نامزد مناسبی انتخاب نکرده است و . . .

انتقاد

چرا دیگر بیرونی ها بوجود نمیایند؟

علی اصغر حلبی

فیض روح‌القدس ار باز مدد فرماید
دیگران هم بکنند آنچه مسیحا می‌کرد.
(حافظ)

این روز ها هزارمین سال تولد ابوریحان بیرونی (۳۶۲ـ۴۴۰ه) را جشن می گیرند، وی یکی از دو سه تن‌دانشمند ایرانی نژاد است که شهرت و آوازه علمی آنان بدور بین نقاط جهان رسیده است ، ولی «بروکلمان » این بیرونی را «دانشمند ترین مرد زمان خود» شمرده ، یعنی از« ابن سینا» نیز بزرگ تر دانسته است . مابه این قضاوت‌کاری نداریم. ولی با مطالعه آثار وی می‌توانیم دریافت که وسعت نظر و اطلاع علمی او بر ابن‌سینا می چربیده است . در تاریخ علم نیز دو سه نکته از تحقیقات‌او حائز اهمیت زیاد است :

اولا ـ رای به اینکه « شعاع نور از جسم مرئی ، بچشم می آید.» و او وابن سینا ازکسانی هستند که در بیان این نظر با ابن هلیم بصری (وفات ۴۳۰ ه) شریکند .

ثانیا ـ رای به اینکه : «زمین کروی است ، و بر محور خود می چرخد .» و بطوری که می دانید در آن زمان اغلب علماء و دانشمندان معتقد بودند که زمین ساکن است ، جز اینکه بیرونی هم در این راه به نتیجه قطعی نرسیده بوده است .

ثالثا ـ نظریه‌یی است‌که راجع به استخراج اندازه محیط کره زمین ابراز کرده و آنرا در آخر کتاب « اسطرلاب» خود بیان کرده است . وبرای اینکار معادله‌یی در محاسبه نصف قطر زمین بکار برده که برخی از فرنگیان آنرا «قاعده بیرونی» نام داده‌اند . وی همچنین توانسته است : خطوط طولی و خطوط عرضی کره را معین کند ، و هم او تسطیح کره را بوسیله نقل خطوط از کره بسطح ، می شناخته است .

عقاید وی در باره « گاه‌شماری» و تاریخ و آداب و رسوم اقوام و ملت ها ، و اطلاعات گران ـ قیمتی‌که‌درموردکشورهندوستان در کتاب های گوناگون بیان داشته کار یکی دوگفتار نیست، بویژه اینکه دانشمندان والامقام کشور در این راه ، دادسخن می دهند ، و حق مقام را ادا خواهند فرمود ، خصوصا دانشمند بزرگوار آقای اکبر دانا‌سرشت که تقریبا سی سال از عمر خود را وقف شناخت «ابوریحان»کرده، و«آثارالباقیه» و قسمتی از « کتاب ماللهند» را بفارسی برگردانده است . یارب مباد تا بقیامت زوال او !

***

این کار که ما می کنیم بسیار پسندیده و معقول است، و نشان اینست که اولیای امور با همه گرفتاری های‌اقتصادی‌وسیاسی در کشور ، هنوز هم بیاد مفاخرخودهستند. اما پسندیده ترو معقول از این کار که می کنیم ، اینست که بکوشیم همانندان «بیرونی» و«ابن‌سینا» را بوجود آوریم ، و تنها بگذشتگان خود ننازیم . بقول مرحوم بهار :

نگویمت که به ستخوان خاک خورده بناز
عظام بالیه کی رتبت عصام دهد ؟

اینجا سئوالی پیش می آید که : « چرا دیگر بیرونی ها بوجود نمی آیند ؟»

این بنده معتقدم که نخستین علت این امر ، ظاهر پرستی و تقلید نادرست است . اگر این ظاهر پرستی و تقلید را، موسسات‌دیگر بکنند،بازچندان ملامت کردنی نیستند ، اما اگر دانشگاه که مرکز علمی و مجمع مردان دانش است تقلید کند ، و بجای آنکه از اصول تعلیمات دانشگاه های قدیم ایرانی ، نکات سودمند را انتخاب ، و با قوانین سودمند دانشگاهی کشور های غرب تلفیق کند ، خود را یکسره به اصول اموزش و پرورش غربی سپرده است ، غافل از اینکه شرایط و احوال هر قومی‌برای تحصیل و تربیت فکری وروحی مردم خود با اقوام دیگر تفاوت آشکار دارد .

در چنین شرایطی که مذکور افتاد ، دانشگاه نه تنها عالم و فیلسوف بزرگ پرورش نمی دهد ، بلکه سد راه علم ومعرفت و تعلیم صحیح می گردد . در مقاله پیش هم نوشتم که اهمیت دانشگاه به ساختمان رفیع و وسائل مدرن آن نیست ، بلکه ارزش‌آن‌وابسته بوجودشاگردان طالب و استادان عالم وبافضیلت است .

اگر تاریخ تفکر بشری رااندکی ورق بزنیم ، خواهیم دیدبسیاری از مردان واقع بین این‌حقیقت را دریافته بودند . اسپینوزا (۱۶۷۷ ـ ۱۶۳۲ م) فیلسوف بزرگ فرانسوی را می‌شناسید. در سال ۱۶۷۳ استادی کرسی فلسفه‌را دردانشگاه «هیدلبرگ» به او پیشنهاد کردند ، و او نپذیرفت و گفت : «نخست اینکه مرا از مطالعات خودم باز می ـ دارد ، دیگر اینکه آزادی فکر را از من سلب می کند ، و مجبور می شوم تعلیمات خودرا تابع عقاید مردم زمانه کنم .» اسپینوزا مقام دنیوی بلندی نیافت ، ولی استغناء روحی ، و دقت او در کسب علم ، وفکر آزاد او نتیجه خود را داد . دو قرن پس از مرگ اسپینوزا، در لاهه اعاناتی برای ساختن پیکره او جمع شد ، که ازهر گوشه جهان دانشپروران آگاه در آن‌شرکت‌جستند، و«ارنست رنان» دانشمند و مورخ بزرگ فرانسوی در سال ۱۸۸۲ زمانی که از مجسمه اسپینوزا پرده برمی‌داشتند ، سخنرانی شور انگیزی کرد . و در پایان سخن چنین گفت : « خوار و زبون‌باد آنکه هنگام عبور ازاین جایگاه، به این قیافه نجیب و متفکر نانسزا بگوید . سزای او همان جهل اوست که کیفر همه جاهلان است. . سیاحان‌متفکر که در قرون آینده از اینجا خواهند گذشت ، در دل خود خواهند گفت : شاید حقیقی ترین مظهر خدا در اینجا تجلی کرده است !»

نظیر این پیشنهاد را برای استادی به غزالی طوسی (وفات ۵۰۵ ه) کردند، سلطان سنجر سلجوقی او را مجددا بتدریس در نظامیه یا مدرسه نیشابور خواند ، و او نپذیرفت و در جواب چنین نوشت : « . . . بدانکه این دعاگو پنجاه و سه سال عمر بگذاشت چهل سال در دریای علوم غواصی کرد تا بدانجا رسید که سخن وی از اندازه فهم بیشتر اهل روزگار درگذشت . و درعلوم گوناگون نزدیک هفتاد کتاب نوشت . پس دنیا را چنانکه‌بود بدید ، و بجملگی بینداخت ، و در بیت‌المقدس برسر گور ابراهیم خلیل عهد کرد که مناظره و تعصب نکند ، پیش هیچ بزرگی نرود ، و مال او نگیرد ! » همین غزالی در نامه دیگری شاگردان خود را «یتیم» و خود را « قیم» وپاسبان آنها یاد کرده ، و ترک کردن آنها ورفتن بدنبال مقامی‌بزرگ را گناهی بزرگ تر شمرده است .

برای تربیت اشخاصی چون «محمد زکریای رازی»، ابوعلی بن‌سینا و ابوریحان بیرونی، نیز نخست باید استادان این چنین بوجود بیایند ، و این استادان تنها در دانشگاه ها ، یا مدارس عالی نیستند ، در بیرون دانشگاه و جنوب و شمال و مشرق و مغرب کشور همه جا هستند ، و در گوشه و کنار مملکت بی سر و صدا سرگرم دانش اندوزی هستند . شاگردان طالب و آموزگاران دانا و دلسوز هم ، یا در همه جا پیدا می شوند ، یا اصلا وجود ندارند ، و منحصر به محیط دانشگاه و دانشکده نیستند . از روزگار «بیرونی » و«ابن‌سینا» و خواجه نصیر طوسی و قطب‌الدین شیرازی و شیخ بهائی بگذریم ، در روزگار خود ما : محمد قزوینی ، علی اکبر دهخدا، محمد علی‌فروغی، سید حسن تقی‌زاده ، عباس اقبال آشتیانی ، ملک‌الشعرای بهار و فروزانفر هیچیک به صورت رسمی در دانشگاه درس نخوانده بودند ، و نیز جلال‌الدین همایی ، علی اکبر داناسرشت ، مجتبی مینوی ، محیط طباطبائی ، و دهها تن دیگر از دانشمندان ریاضی و علوم دیگر بدانشگاه نرفته‌اند، و دکترای لازم را ندارند . ولی به اقتضای وقت و ذوق وهمتی که داشتند و دارند ، در پی کسب علم رفته‌اند ، و درعرصه تحقیق‌ودانش پژوهی نامدارند، و چون دانش اندوختند ، و علم‌آمد ، خود رامردانهانشان داد ، واز نظر مادی و معیشت هم گرسنه نماندند ، بلکه برخی از آنان بمقامات دنیوی هم رسیدند . نظامی شاعر بزرگ نیز بفرزندش نصیحت می‌کردو می گفت :

من بتو جز علم نگویم سخن
علم چو آید بتو گوید چه کن

برای پرورش همانندان بیرونی نیز، استادانی دلسوزودانشور، و شاگردانی طالب و دانش اندوزلازم است، وتهیه‌نیازمندی های آنان و تشویق ایشان بکوشش و علم آموزی، تابفیض این امور ، دو باره بیرونی ها بوجود آیند :

فیض روح‌القدس ار باز مدد فرماید
دیگران هم بکنند آنچه مسیحا می کرد !

حاشیه پرداز

هادی خرسندی

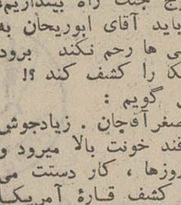

جنگ کامبوج را، ابوریحان شروع نکرد !

سالها قبل، ابوریحان بیرونی آمد و رفت . دوروز قبل استاد جلال‌الدین‌همائی، در کنگره بزرگداشت او، گفت که «قارهٔ آمریکا را اول‌بارابوریحان کشف‌کرد.» یك‌روز قبل روزنامه ها براساس این گفته استاد نوشتند «امریکا را ایرانیان کشف‌کردند» و یك ساعت قبل اصغرآقا آمد بسراغ من، باهارت وپورت زیاد و قیل‌وقال فراوان !

اصغرآقا می گوید :آقا همهٔ این کشمکش ها وزدو خوردها وبزن و بکش هازیر سرماست!

چرا ما باید آمریکا را کشف کنیم؟ چراما بایدتوی کامبوج جنك راه بیندازیم؟ چرا باید آقای ابوریحان به ویتنامی ها رحم نکند برود آمریکا را کشف کند ؟!

می گویم :

ـ اصغرآقاجان . زیادجوش نزن قند خونت بالا میرود و این روزها ، کار دستت می دهد. کشف قارهٔ آمریکا ارتباطی به جنك کامبوج ندارد. قربانت گردم . قاره آمریکا را آقای «آمریکو ـ وسپوس» وآقای «کریستف کلمب» کشف کردند . باور کن هیچ فردایرانی ، حتی ابوریحان بیرونی ، در این ماجرا تقصیری نداشته .

اصغرآقا می گوید :

ـ پس چرا آقای همائی گفته‌اند همه‌اش تقصیر ابوریحان است ؟

می گویم :

این را دیگر برو از خود استاد همائی بپرس .

اصغرآقا ، آدرس استاد همائی را از من می گیرد و باناراحتی می زند بچاك. در حالیکه زیرلب‌به آباءواجداد کریستف‌کلمب بدوبیراه می گوید!

باحقوق نمایندگی، بیمارستان فیروزآبادی راساختم

خاطرات

علی جواهر کلام

مرحوم آیت‌اله حاج سید رضا فیروز آبادی ، مکرربه روزنامه‌اطلاعات می‌آمدچون با مرحوم میرزا حسن خان مسعودی‌برادرسناتور عباس مسعودی خیلی دوست‌بود. منهم ان ایام در روزنامه اطلاعات‌کار میکردم وخدمت آقای فیروز آبادی میرسیدم روزی‌آقای فیروزآبادی از آقای میرزا حسن خان و بنده دعوت کرد برای بازدید بیمارستان فیروز آبادی به شهر ری برویم و ناهار را هم درآنجا باشیم .البته‌دعوت دوستانه آقای فیروز آبادی پذیرفته شد و همراه آقای میرزا حسن‌خان به شهر ری‌رفتیم و از بیمارستان دیدن‌کردیم در آنجا عکس هم برداشتیم که نزد بنده موجود است. ناهار هم در آنجا ماندیم ، خانم جواهر کلام هم با ما بود . سر ناهار بنا بفرموده آقای فیروز آبادی برای همسر من‌چادر نمازی‌آوردند و با چادرنماز سرمیز ناهار نشست . مرحوم آیت‌اله فیروز آبادی تاریخچه ساختمان بیمارستان راموقع صرف ناهار چنین فرمود :

پس از تکمیل تحصیلات از کاشان به تهران آمدم ولی از جنجال تهران گریختم و به شهر ری آمدم و در نزدیکی شهر ری در مجاورت‌باغ متبرکه مشغول زراعت شدم واز راه زراعت زندگی خود را اداره می‌کردم تا اینکه مردم شهر ری مرا به نمایندگی مجلس شورای ملی انتخاب کردند. از همان‌ساعتی که به‌مجلس رفتم تصمیم گرفتم کماکان ازراه کشاورزی زندگی‌خود رابگذرانم و حقوق‌نمایندگی مجلس را برای ساختمان یک بیمارستان در شهر ری پس‌انداز کنم و باین‌نیت‌خود عمل کردم . یکی دو دوره انتخاب شدم و سرمایه‌ای فراهم شد اما نه آنقدر که کفاف ساختمان بیمارستان را بدهد ولی از تصمیم خود برنگشتم‌و کار بیمارستان را به پایان رساندم و حالا خدا را شکر میکنم که خدمت ناچیزی باین مردم انجام داده‌ام .

سپس مرحوم آیت‌اله فیروزآبادی فرمودند: روزی زن بارداری راسوار الاغ از دهات اطراف به این بیمارستان آوردند ،زن از درد میناليد ، وضع حملش نزدیک بود . من شتابزده دست بدامان دکترها شدم. آنها گفتند اولا تخت خالی نداریم ثانیا این بیمارستان زایشگاه ندارد .

من که آن زن را ناله کنان روی الاغ میدیدم‌طاقت نیاوردم عبای خودم را توی ایوان گستردم پرستاران ، زن‌رااروی عبای من‌انداختند و اینطرف و آنطرف دویدند تختی آماده کردند بااصرار من مامای محلی آوردند . زن دهاتی همانجا پسری زائید که بخواهش پدر و مادرش او را رضا نامیدم.

بعد از این پیش آمد تمام فکرم این بودکه‌خداوند وسیله‌ای فراهم کند که برای بیمارستان یکزایشگاه بسازم تازنهای دهاتی‌بتوانند در آن زایشگاه وضع حمل کنند و سرگردان نباشند . خدای متعال حاجت مرا برآورد و دیری نپائید که بانوی خیر خواهی ثلث ماترك مرحوم‌شوهرش‌رابمن داد تا بمصرف خیریه‌برسانم با آن‌پول زایشگاه‌بیمارستان را بنا کردم و این بود تاریخچه بنای بیمارستان و زایشگاه آن که سر میز ناهار از زبان مرحوم‌آیت‌اله فیروز آبادی شنیدم .

تصحیح وتذکر

در خاطره‌ای که‌بقلم استادعلی اصغر حکمت در مورد سفر قبلی اعلیحضرت گوستاوآدولف‌پادشاه فقیدسوئد به‌ایران دراطلاعات مورخ بیست‌و هفتم شهریور درج شده بود بعلت اشتباه چاپی ، تاریخ مسافرت آبان ۱۳۱۲ ذکرشده بود در حالیکه در متن مقاله (آبان ۱۳۱۳ مطابق بانوامبر ۱۹۳۴) آمده بودکه بدینوسیله تصحیح میشود.

چهل سال قبل درهمین روز

ماموران پذیرائی وتنظیم وسایل مسافرت مستشرقین معرفی شدند

چون مستشرقینی‌که برای شرکت درجشن افتتاح آرامگاه حکیم ابوالقاسم فردوسی‌دعوت شده‌اند قریبا وارد ایران خواهند شد از طرف‌وزارت داخله آقایان ذیل برای‌تهیه و تنظیم وسایل مسافرت آقایان مستشرقین معرفی و تعیین شده‌اند: آقای‌غلامحسین‌ابتهاج رئیس اداره پرسنل و تبلیغات و جلب سیاحان وزارت‌داخله مامور تشریفات و پذیرائی در خط بندرپهلوی ومرکز- آقای هادی بانفاق آقای میرزا محمد خان‌دادور مامور خط‌خراسان- آقای‌میرزامحمدعلی‌خان روشن مامور خط غرب .

آقایان‌ابتهاج و روشن امروز بطرف پهلوی و کرمانشاه حرکت نمودند و آقایان هادی و دادور نیز تا اواسط هفته آینده بسمت مشهد عزیمت و از خواهند نمود.

ولیعهد سوئد به ایران می‌آید

خبر واصله از دفتر مطبوعات بین‌المللی سوئد حاکی است که والاحضرت گوستاو آدولف ولیعهد سوئد باتفاق پرنسس زوجه معظمله وپسرش پرنس برتیل‌ودخترش پرنسس اینگرید در۱۳ سپتامبر بقصد مسافرت چهار ماهه به ممالک‌شرق از استکهلم حرکت کرده‌اند . والاحضرت با کشتی به یونان و ترکیه عزیمت و از حلب به بغداد و از بغداد به طهران رهسپار خواهند شد.

گوستاو ادولف «پادشاه‌سوئدکه اخیرادرگذشت»

دانش سرای فارس

طبق اطلاع واصله ازشیراز مقدمات افتتاح دانش سرای فارس‌بعمل‌آمده و محل آن فعلا در دبیرستان شاهپور خواهد بود تا اینکه در سال تحصیلی ۱۳۱۴محل‌دانش‌سرا در فارس ساخته شود . سیزده هزارریال اعتبار برای خرید لابراتوار و ۲۰۰۰ریال برای تکمیل‌کتابخانه دبیرستان اعتبار بمعارف فارس داده شده و در آتیه نزدیکی لابراتوارمزبور از طریق بوشهر به شیراز وارد خواهد گردید.

سکه قلب و شیره قاچاق

مامورین کشف قاچاق تریاک در فیروزکوه «امیریه» بین راه تهران ومشهدبه‌علی‌اکبر باغبان فرزند حسین همدانی ۴۵ ساله مظنون وچون شروع به‌تفتیش و تحقیقات مینماید ضمن کشف ۳ مثقال و نیم سوخته، متوجه میشوند که علی‌اکبر مقداری پول قلب و لوازمات سکه زنی را درکمربندی ریخته و به‌عیالش میدهد که او هم به کمر می‌بندد ولی‌متاسفانه «!» کشف میشود و از عیالش جهان خانم اثاثیه و لوازم مذکور را میگیرند . علی‌اکبر توقیف و قضیه تحت تعقیب است .

وغوغ ساهاب

به اقلام یاجوج و ماجوج قمپانی لیمیتد در کتابخانه طهران وابن‌سینا قیمت۳ فران.

گزارشهای خارجی

جنایت فجیع در لندن

لندن ـ محاکمه جوزف دیویدسن در محکمه جنائی‌لندن جریان دارد و متهم کشتن پسر هشت ساله خودرا انکارمینماید. بدن پسر مقتول تاکنون پیدا نشده است ولی وکیل عمومی چنین اظهار نمود که در ماه دسامبرگذشته‌پسر هشت‌ساله‌ای مفقود گردیده و پدر او شخصا اظهار داشت که پسر را اول غرق کرده و پس از آن بدن‌اورا سوزانده است و از این جهت قاضی محکمه باید قضاوت‌نماید که آیا اقرار و اظهارات سابق شخص متهم حقیقت دارد یا انکار فعلی او ؟ وکیل عمومی اشاره نمود که ممکن است منافشات بین پدر و مادر باعث شده است که دیویدسن چنین جنایت فجیعی را مرتکب گردد.

تعلیمات نظامی در مدارس ایطالیا

رم ـ در جلسه اخیر هیئت وزرای ایطالی قانونی تصویب شد که بموجب آن تعلیمات نظامی در مدارس برای‌شاگردان ازسن ۸ تا سنی‌که دوره‌خدمت نظام آنها برسد اجباری خواهد بود . از این ببعد شاگردان باهوش در مدارس افتخاراتی بدست خواهند آورد مگر اینکه در تعلیمات نظامی نیز برتری‌حاصل‌کنند ، زیرا مطابق قانون جدید موفقیت درتعلیمات نظامی یکی از شرائط اخذ تصدیقنامه میباشد .

اگر پسر باشد !

نایل‌ـ تمام ایطالیائیها امیدوارند بچه ولیعهد که بزودی خواهد آمد پسر باشد . چنانچه طفل پسر بشود صد توپ از طرف قشون و بیست و یک تیر توپ ازطرف‌بحریه‌به‌احترام‌اوخواهند انداخت ولی اگر دختر باشد مراسم تیراندازی موقوف‌خواهد شد .

نقشه یك برج عظیم

پاریس ـ نقشه عظیمی برای ساختن یک برج به ارتفاع ۶ هزار پا بوسیله یک معمار ویک مهندس مشهور کشیده شده است . منظور از ساختمان‌برج اصلاح در وضعیت دفاعی از قوای‌هوائی‌میباشد . برج‌مزبور دارای سه طبقه با ارتفاعات مختلف میباشد که روی آنها طیارات فرود می‌آیند و این برج نیز دارای سیصد توپ خواهد بود که بوسیله آنها بهرطرف ممکن است تیراندازی نمود .

«نقل از اطلاعات ۲۹ شهریور ۱۳۱۳»

مرکز آموزش علوم‌وزبانهای خارجی

در ترم پائیز برای کلاسهای : (ترمیك) «لورکمبریج» «پیتافل» «تافل» (برای امتحان ژانویه ۱۹۷۴) کنکور ـ انزام ـ مکالمه ـ و کلاسهای مخصوص زبان های‌فرانسه‌وآلمانی‌همه روزه ازساعت ۹ صبح تا ۸ شب در دو مرکز زیر ثبت نام میکند :

مرکز شماره ۱ـ «پویش‌امروز» امیرآباد جنوبی‌جنب بلوار الیزابت شماره ۲۶۷ تلفن ۹۲۵۴۲۸

مرکز شماره ۲ «خجسته»خیابان کاخ بالاتر از میدان کاخ‌ساختمان ۳۲

گروه‌فرهنگی خزائلی

برای کلاسهای آمادگی دانشگاه‌ها

رشته (طبیعی ـ ادبی) وششم (ریاضی ـ طبیعی ـ ادبی)

شبانه از ۱۵ مهرماه ۵۲ شروع می شود ثبت نام می نماید از داوطلبان آزمون تست بشیوه کنکور دانشگاهها بعمل خواهد آمد ثبت نام همه روزه صبح و بعداز ظهر

نشانی : شاه‌آباد ـ کوچه محمودی تلفن ۳۹۱۸۸۱ ۳۱۸۰۰۶

انجمن فرهنگی همت

برای کلاسهای اول ـ دوم وسوم راهنمائی تحصیلی و کلاسهای ابتدائی ثبت نام می نماید .

آدرس خیابان زرین نعل تلفن۳۰۱۳۲۸

گروه‌فرهنگی نمونه

برای کلاس های دوره کامل راهنمائی ـ دبستان ـ کودکستان همه روزه ثبت نام مینماید .

آدرس : امیرآباد شمالی ـ خیابان آریامهر ـ خیابان‌پروین‌اعتصامی تلفنهای۶۳۵۲۰۴ـ۶۳۵۲۰۵

فرهنگ‌جهانگیری

تالیف

میرجمال‌الدین حسین انجوی شیرازی

ویراسته

دکتر رحیم عفیفی استاد دانشگاه مشهد

انتشار یافت ـ برای تهیه آن به نشانی مشهد سازمان‌مرکزی دانشگاه اداره انتشارات وروابط دانشگاهی مراجعه فرمائید

اطلاعیه‌مدارس

فردوس برین

تلفن های جدید مدارس فردوس برین بشماره های ۶۸۰۴۶۰ و ۶۸۰۴۶۱ تغییر کرد و تلفن ۶۸۲۸۵۴

گروه فرهنگی کورش‌کبیر تهران

هنرستان صنعتی ملی تهران

در سال تحصیلی ۵۳ـ۵۲ برای رشته‌های برق ـ اتومکانیك و ساختمان تعدادی هنرجوی دختر وپسر که‌دارای کارنامه قبولی سوم متوسطه یافارغ‌ـ التحصیل‌آموزشگاه‌های حرفه‌ای‌باشند ازطریق مصاحبه میپذیرد .

داوطلبان میتوانند همه روزه صبح و بعدازظهر جهت‌ثبت‌نام‌بدفتر هنرستان مراجعه‌نمایند

آدرس : خیابان ژاله ـ ایستگاه آب سردار تلفن : ۳۹۲۲۵۷

SKF

اس. کا. اف. پیشرو صنایع بلبرینگ سازی در جهان

شرکت خارجی اکتیبولاگت اس. آ. درولمان آیبل سوئدوا اس. کا. اف.

خیابان آیزنهاور شماره ۶۴۱ تهران تلفنهای ۱۶ ـ ۹۷۵۰۱۱

روماتیسم، نابود میشود!

پروفسور اسمیت محقق انگلیسی برآن است که به‌عمق اسرار بیماری روماتیسم دست یافته است .انتشار این خبر از طرف او ، در حدود یک‌میلیون بیمار رماتیسمی فرانسه و انگلستان و دو میلیون بیمار روماتیسمی امریکائی‌راخوشحال کرده است و آنها چشم امید بسوی پروفسور انگلیسی دوخته‌اند . نامش « پروفسور مروین اسمیت » است و هر روز صد ها نامه باین مضمون بدستش میرسد :

« پروفسور عزیز ، سی سال است از رماتیسم رنج میکشم . داروئی راکه‌کشف کرده‌اید و شنیده‌ام معجزه می کند ،برایم بفرستید . »

سیل این نامه ها از روزی بطرف‌پروفسور اسمیت سرازیر شد که وی اعلام‌کرد اکتشافات او «دور نمای مسحور کننده‌یی به روی درک و درمان بیماری های روماتیسمی می گشاید .»

درپلاسمای خون...

از بزرگترین کارخانه دارو ـ سازی ژاپون ، باو تلفن کردند وگفتندکه هیئتی ازکارشناسان، با اولین هواپیما، نزد او می روند . روزی که برای اولین بار ، مجله اکسپرس ، چاپ پاریس، موضوع کشف‌پروفسور اسمیت‌را انتشارداد،کارخانجات دارو سازی به تکاپو افتادندتا هرچه زودتر با پروفسور تماس بگیرند و اجازه ساخت داوری اکتشافی او را بدست آورند .

لیکن خود پروفسور اسمیت مدعی است که فعلا «چیزی» کشف کرده‌که در مرحله‌ابتدائی است ، هنوز نامی روی آن نگذاشته است و این ماده در پلاسمای خون هر کس وجود دارد . این ماده در کنار اسید های امینه و پروتئین است ؛ اما مقدارش چقدر است ؟ یک مولکول ؟ کمتر ؟

کار مهم پروفسور «اسمیت » جداکردن‌این «ماده» ازپلاسمای خون است. این ماده ، ماده‌یی است قوی که از پیدا شدن «ارتریت» پیشگیری می کند . بیانات پروفسور اسمیت در «کانتربوری» روز ۲۲ اوت ، در حضور استادان ، در یک جمله خلاصه می شود :

« درخون آدمی ، ماده‌یی ضد تورم‌و ضد درد وجود دارد که طبیعی است ، و ما موفق به کشف آن شده‌ایم .»

★ استاد تجویز دارو ها .

پروفسور اسمیت مردی است پنجاه و یکساله و محققی است پرحوصله‌که دردانشکده‌پزشگی «کینگز هاسپیتال » لندن، سمت استادی در رشته فارماکولوژی بیوشیمیک دارد ، که به‌پزشگان آینده فن مشکل تجویز داروها را می آموزد . تخصص او در این است که مطالعه کند و ببیند از وقتیکه دارو وارد بدن می شود ، چه برسرش می آید. او مثل سایر پزشگان این‌مسئله اکفا نمی کند به این که‌بداند اثر درمانی دارو چقدر است، او میخواهد بداند چرا فلان دارو روی فلان بیماری اثر درمانی دارد. امروزه روشهای جدید تجزیه شیمیائی ، این مسئله را امکان‌پذیرکرده است.

پروفسوراسمیت در آزمایشگاه سه اطاقه‌اش ، شش دستیار دارد . او همیشه سعی دارد به راز مسئله‌ای که محققین در مورد آن با هم اختلاف نظر دارند ، نفوذ کنند مثلا : چه عاملی سبب می‌شودکه آسپرین درد را ساکت می کند ؟

پروفسور اسمیت ماده اکتشافی خود را که هنوز آن را نام گذاری نکرده ، روی حیوانات متعدد، ازجمله موش، آزمایش کرده ونتیجه‌آن‌صددرصد مثبت بوده است .

این‌ماده دارای وزن مولکولی است که پنجاه بار از وزن مولکولی پروتئین کمتر است ، در خون آدمهای معمولی وسالم وجود دارد ، در برابر حمله آنزیم ها مقاومت می کند . در مقابل حرارت حساسیت ندارد‌و بعد از جدا شدن ازپلاسماثابت و با دوام باقی‌میماند .

دردم موش سفید

پروفسور اسمیت ودستیارانش هر روز چند میکروگرم از این «ماده» می سازند یـا‌بعبارت صحیح تر از خون انسان جدا می کنند ، زیرا کلمه «ساختن» بمعنای واقعی آن در این مورد صادق نیست .

این ماده را از طریق« مافوق تصفیه» یا (اولترافیلتراژ)، از پلاسمای دولیتر خون جدا می‌کنند . در اینموقع، ماده مزبور شبیه‌کریستال های میکروسکپی نمک است که در آب مقطر حل می‌شود .

وقتی آنرا در دم یک موش سفید تلقیح کردند ، نیمساعت بعد در پنجه پای این حیوان مقداری ماده تحریک کننده بوجود آمد و بلافاصله پنجه پای‌حیوان‌متورم‌شدوبعداز مدتی تورم آن‌بر طرف گردید : مثل این بود که به حیوان واکسن زده باشند !

چرا این ماده درخون کسانی که مبتلا به رماتیسم شده‌اند وجود ندارد ؟

این آخرین رازی است که پروفسور اسمیت و گروه او درصدد کشف‌آنند. برای اینکار بمقدار فراوانی از این«ماده» نیاز دارند تا بتوانند آن را روی انسان آزمایش کنند .

پروفسور اسمیت معتقد است که طی هیجده ماه آینده موفق به آزمایش این ماده بر روی انسان خواهد شد و درصورت گرفتن نتیجه مثبت ـ که خود پروفسور صد درصد به آن امیدوار است ـ بیماری ناراحت کننده ومزاحمی‌بنام «روماتیسم» ریشه کن خواهد شد و دیگر هیچکس از این بیماری رنج نخواهد برد . فعلا میلیون ها روماتیسمی جهان ، چشم به سوی او دوخته‌اند و امیدشان بدو است . اما این امید ، کی جامه عمل می پوشد ؟

★ پروفسورمروین اسمیت ، با ماده اکتشافی‌خود، می خواهد تا ۱۸ ماه دیگر ، بیماری موذی روماتیسم را ریشه کن کند .

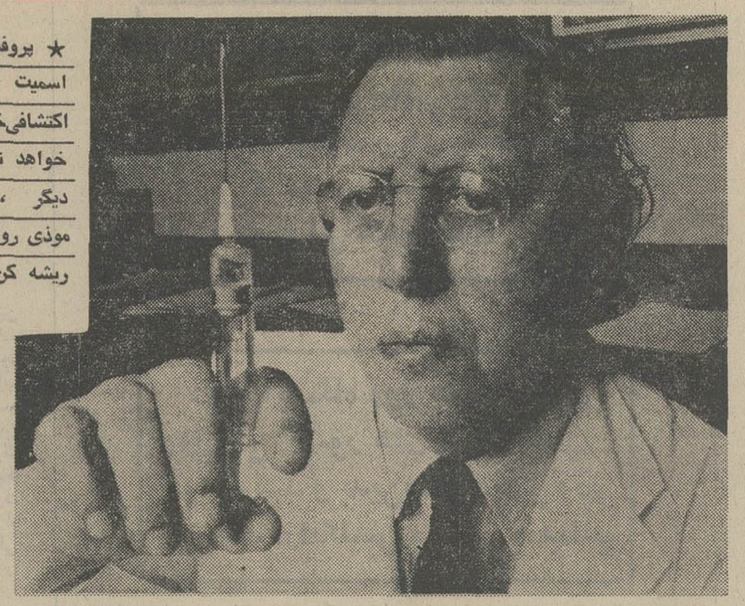

زلزله پیش‌بینی میشود

دوتن ازدانشمندان‌ژئوفیزیک کالیفرنیا چهار زلزله‌ای را که دسامبر ۱۹۷۱ تا ژانویه ۱۹۷۳ درکالیفرنیا اتفاق افتاده ونگان های کوچک زمین که بدنبال این زلزله‌ها حادث گشته ، تحت بررسی قرار داده و طرح‌جالبی ترسیم کرده‌اند آنها از روی‌این طرح اینطور پیش‌بینی کرده‌اند که تاچند ماه دیگر زلزله‌ای به شدت ۴٫۵ بمقیاس « ریشتر»در دره « خرس» واقع در ۱۶۰ کیلو متری جنوب شرقی سانفرانسیسکو بوقوع خواهد پیوست .

چنانچه پیش‌بینی این دو دانشمند تحقق حاصل کند و تاچند ماه دیگر زلزله‌یی دراین دره بوقوع بپیوندد گام بلندی در راه پیشگوئی زلزله برداشته‌شده است .

بدینطریق تلفات زلزله بسیار کاهش خواهد یافت ،زیرا‌آنچه که باعث تلفات مالی وجانی زلزله شده اینست که تا بامروز هنوز دانشمندان نتوانسته‌اند وقوع زلزله را پیش‌بینی کنند.

یک تخم مرغ طلائی، از آسمان به‌زمین افتاد!

گریفین ـ جورجیا ـ یونایتدپرس ـ جنجال‌هجوم اشیاء پرنده‌مرموز از سوی پشقاب های پرنده، که هفته هاست در ایالت جورجیای ایالات متحده ، بصورت‌مسئله لاینحلی درآمده ، دیروزابعاد تازه‌ای یافت به این ترتیب که یك شاهد، در حضور پلیس ، شهادت داد که به چشم خود یك تخم مرغ طلائی را دیده است که درمیان توده انبوهی ازابر، دود و غبار ، از آسمان بزمین افتاده و محل سقوط را فرو ریخت و در اعماق زمین ازنظر ناپدید شد .

«کلانتون» نام این شاهد است که‌به پلیس‌گفته :«آنچه که به چشم دیدم ، نه رویا بود و نه خواب و خیال ،بلکه حقیقت محضی بود و تصورمی کنم قطعه‌یی از یك سنگ گرانبهای آسمانی بود که از بهشت به زمین آمد، تاخداوند به بنی نوع بشر نشان دهد که چگونه قادر است‌با قطعه‌سنگی آسمانی کره زمین را بسوزاند و منهدم کند ».

کلانتون توضیح داد :شامگاه دوشنبه ، در محلی بنام «اور- چارددهیل» واقع‌در۸ کیلومتری شهر گریفین ، ایستاده بودم و آسمان را می نگریستم که ناگهان شیئی طلائی به‌اندازه یك‌تخم مرغ رادیدم که‌بسرعت از آسمان ، در فاصله نسبتا کمی از جائی‌که من ایستاده بودم، سقوط کرد و دربرخورد بازمین منهدم‌شد و حفره‌یی‌به درازی ۳۰و عمق ۱۰ تا ۱۲٫۵ سانتیمتر به جای گذارد .

پلیس شهر گریفین ، پس از استماع شهادت کلانتون، به خبرنگاران گفت : کار- شناسان زراعی مزرعه‌یی در نزدیکی محل مورد ادعای کلانتون ، از حفره ایجادشده بازدید کردند . شیئی‌در حفره نبود . آنها مقداری از خك را در آزمایشگاه خاکشناسی آزمایش کردندوبا کمال‌نایاوری مشاهده کردند که درجه‌حرارت آن قسمت از زمین ۳۰۰درجه فار نهایت یا حدود ۱۴۰سانتی گراد است !

اتومبیلی که بانیروی‌خورشید حرکت می‌کند

در امریکا یک اتومبیل فراضه ساخت سال ۱۹۳۴ کارخانه فورد را که هیچ چیز اختصاصی ندارد، با نیروی خورشید بحرکت درآورده‌اند . بدینطریق که روی سقف‌آن صفحه‌ای متشکل از ده هزارسلول فتوالکتریک نصب‌کرده‌اند که نیروی خورشید را در باطری های ۷۲ ولتی ذخیره می کند و باطریها اتومبیل را بحرکت درمیاورند !

البته باید دانست که این نوع اتومبیل نمی‌تواند در آینده نزدیک صورت تجارتی پیدا کند و به بازار عرضه شود .

برای پر کردن باطری های آن دست کم ده ساعت‌وقت لازم است . فعلا نمونه‌یی از این نوع اتومبیل به عنوان، آزمایش ساخته شده که بعد از تکامل انقلاب عظیمی درصنعت اتومبیل سازی بوجود خواهد آورد .

سوئدی‌ها،اعضای بدن راعوض میکنند!

پزشکان سوئدی بزودی دست به عمل پیوند قلب و پیوند کبد خواهند زد .مدیر کل بهداشت عمومی سوئد اخیرا بخشنامه‌یی برای پزشکان فرستاده و بانها اجازه داده‌که بتوانند‌دستگاه تنفسی مصنوعی بیمارانی را که از طریق الکتروانسفالو گرام نشان میدهد مغزشان از کار باز ایستاده است ، قطع کنند .

وقتی این دستگاه قطع شود ، معمولا قلب برای‌پنج دقیقه تا نیمساعت بعد ، از حرکت باز می ایستد و در این فاصله میتوان قسمت بیشتری از کلیه را که‌قابل زندگی هستند ، برای پیوند به یك بیمار کلیوی ، از درون بدن بیمار بیرون‌آورد، درصورتیکه اگر منتظرتوقف قلب میشدند ، فقط می توانستند قسمت کمتری از کلیه ها را بردارند .

از فحوای بخشنامه چنین مستفاد میشود که‌مرك‌واقعی موقعی است که مغزازفعالیت باز ایستاده و حرکت آن متوقف شده است، ولواینکه قلب درحال ضربان باشد. بنابراین بخشنامه فوق که از طرف مقامات دولتی‌سوئد صادر شده اولین گام بسوی تعیین نشانه مرك استو آن توقف فعالیت مغزی است .

قسمت اعظم هیئت های پزشکی سوئد، معتقدندگروه دانشمندان بصیر و مطلعی که در سال ۱۹۶۹ تعیین شده‌اند ، این نشانه جدید مرك را در پایان امسال یا اوائل سال آینده توصیه خواهند کرد و عموم‌پزشکان و سایر مردم این اصل‌راکه «انسان از لحظه‌یی مرده‌است که مغزش از فعالیت باز ایستد» ، بعنوان یك اصل مسلم و کلی بی‌چون‌و چرا خواهندپذیرفت. دراینصورت اختلافی در تعیین لحظه مرك باقی نخواهد ماند و باین ترتیب پارلمان خواهدتوانست قانون تازه‌یی در مورد پیوند اعضاء بدن تصویب کندکه جانشین قانون سال ۱۹۵۸ گردد .

درحال‌حاضر هزاران‌نفردر سوئد در انتظار اشخاصی‌که یکی از کلیه های خود را واگذار کنند نوبت‌گرفته‌اند، زیرا در سوئد فقط پیوندکلیه مجاز است‌وقانون سال۱۹۵۸ جلوی دست و پای جراحان را برای پیوند قلب یاکبدو سایر اعضایی که مستلزم برداشتن از بدن باشد گرفته است . بخشنامه مزبورشامل سیصد نفری میشود که هر ساله از طریق تهییج‌وتشدید مصنوعی جهاز تنفسی ، تحت مراقبت‌قرار میگیرنددرحالیکه مغزشان از فعالیت متوقف شده است . بسیاری از این افراد را قربانیان سوانح جاده ها تشکیل میدهند و بخشنامه باین دسته اشاره کرده است .

بسیاری از گروههای پزشکی در استکهلم و در گوتبورك آماده پیوند کبدو پیوند قلب و حتی آماده‌برای پیوند لوزالمعده هستند. اگر می بینیم جراحان سوئدی اینهمه مدت صبر کرده و دست به عمل پیوند نزده‌اند، صرفا بدانجهت بوده که‌می خواستند مطمئن شوند تشخیصی قطعی مرك «همان توقف فعالیت مغزی است».

تازه‌های علم و دانش

حیوانی پس از ۱۰۰ سال ، دوباره جان گرفت !

نوعی حیوان مخصوص ، درسیبری ، بنام «تریتون» وجود دارد که یکی از آنها بمدت یکصد سال در یخ های سیبری به‌خواب زمستانی رفته بود . این حیوان را کارگران معدن طلای «کولیما» در عمق یازده متری پیدا کرده‌اند . بمحض اینکه یخ اطراف حیوان آب‌شد حیوان دوباره جان گرفت و بحرکت درآمد .

هنوز تعیین نکرده‌اند که از کجا معلوم شده حیوان بمدت یکصد سال به‌خواب زمستانی رفته بود، ولی دانشمندان شوروی میگویند : برخی حیوانات میتوانند خواب زمستانی را تا یکصد سال ادامه دهند .

دوچرخه ژیمناستیکی کالری سنج

یک کارگر دوچرخه ساز سوئدی دوچرخه جدیدی برای ژیمناستیک ساخته که میزان کالری مصرفی رادرطول دوچرخه‌سواری تعیین میکند . این دوچرخه را کمبا قیمتی ارزان به بازار عرضه شده است ، «کالری سنج» نام‌نهاده‌اند. یک دستگاه عقربه‌دار روی صفحه‌یی که شماره گذاری‌شده، میزان کالری مصرفی را در هر لحظه نشان می دهد.همچنین این دوچرخه دستگاه دیگری دارد که بوسیله آن میتواند پدال های دوچرخه را سفت و شل کرد ، برحسب اینکه دوچرخه سوار ورزشکار بخواهد سخت‌تر رکاب بزند و چرخ را بچرخاند یا روانتر. و این امر بستگی بقدرت و ظرفیت دوچرخه‌سوار دارد .

حروف سه زبان دریك ماشین !

لندن ـ یک سازمان بزرگ سازنده ماشین های چاپ و ماشینهای تحریر و رادیوفتو در لندن ، ماشین تحریر های تازه‌ای ساخته است که میتوان با آن حروف عربی و انگلیسی و فرانسه ماشین کرد . این ماشینها ، به کامپیوتر های « ۵۰۵سی » معروف هستند . این شرکت همچنین در مراحل اولیه ساختن ماشینهای چاپی است که بتواند بهمان ترتیب ماشین تحریر ، حروف فرانسه و عربی و انگلیسی را چاپ کند !

شرکت سهامی ماشین سازی اراک
اولین سازنده دیگ بخار در ایران از نوع
تامپون هاکران

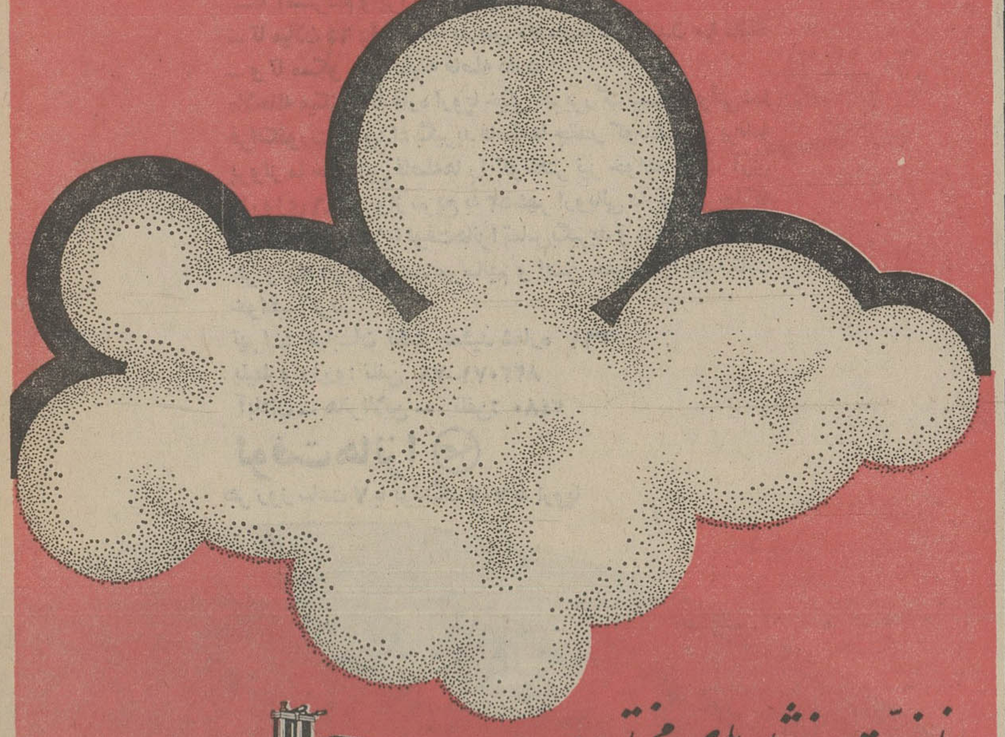

بظرفیت و فشارهای مختلف

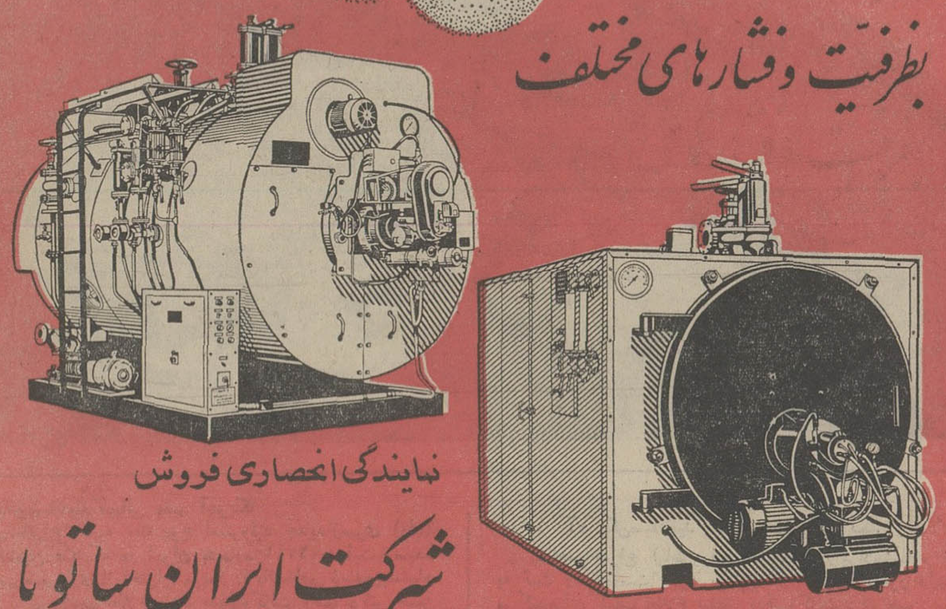

نمایندگی انحصاری فروش
شرکت ایران ساتوبا
خیابان تخت جمشید روبروی سفارت آمریکا ـ شماره ۳۶۵ تلگرافی : ایران ساتوبا ـ تلفن ۸۲۰۳۰۷ - ۸۲۶۲۹۸

شرکت ملی نفت ایران

آگهی استخدام فارغ التحصیلان رشته مهندسی

شرکت ملی نفت ایران برای تکمیل کادر پرسنلی خود به‌تعدادی فارغ‌التحصیل در رشته های مهندسی که‌واجد شرایط پست های مندرج در زیر باشند نیازمنداست

شماره ردیف	عنوان سمت	تحصیلات	تجربه	معلومات انگلیسی
۱	مسئول بررسیهای مهندسی و اقتصاد طرحها	لیسانس در رشته های مهندسی شیمی یا مهندسی مکانیک	حداقل ۱۴ سال	تسلط بزبان انگلیسی
۲	سرپرست گروه	لیسانس دررشته های مهندسی شیمی یا نفت	حداقل ۱۰ سال	انگلیسی عالی
۳	مهندس ارشد اقتصاد مهندسی	حداقل لیسانس در رشته های مهندسی	حداقل ۸ سال	انگلیسی خیلی خوب
۴	برنامه ریزی کامپیوتر و گزارشات آمار	لیسانس در رشته های فنی	حداقل ۶ سال	انگلیسی خیلی خوب
۵	مهندس اقتصاد مهندسی	حداقل لیسانس در رشته های مهندسی	حداقل ۶ سال	انگلیسی خیلی خوب
۶	سرپرست اداره مستغلات	فارغ‌التحصیل‌در رشته مهندسی رامو ساختمان	۸ـ۱۰ سال	انگلیسی خیلی خوب
۷	رئیس اموراساختمانی کارخانه‌هاو پروژه‌های‌ساختمانی	مهندس راه و ساختمان و یا مهندس‌مکانیک	حداقل ۱۶ سال تجربه که چند سال آن در مشاغل سرپرستی صرف شده باشد	تسلط کامل بانگلیسی
۸	مهندس‌ارشدپروژه‌ـعملیات‌اجرائی پروژه‌های‌ساختمانی	مهندس راه و ساختمان و یا مهندس‌مکانیک	حداقل ۸ سال	تسلط کامل بانگلیسی
۹	مهندس پروژه ـ عملیات اجرائی پروژه های ساختمانی	مهندس راه و ساختمان و یا مهندس‌مکانیک	۶ سال	تسلط کامل بانگلیسی
۱۰	مهندس پروژه ـ عملیات اجرائی پروژه های ساختمانی	مهندس راه و ساختمان و یا مهندس‌مکانیک	۶ سال	تسلط کامل بانگلیسی
۱۱	مهندس برآورـ خدمات	لیسانس	۶ سال تجربه	تسلط کامل بانگلیسی
۱۲	مهندس تعیین مقادیرـ خدمات مهندسی	لیسانس	۶ سال تجربه	تسلط کامل بانگلیسی
۱۳	رئیس گروه متخصصین	مهندس در رشته مکانیک ـ برق ـ سیوبل و یا سایر رشته های مشابه و مرتبط	حداقل ۱۴ سال تجربه درامور مربوطه	تسلط کامل بانگلیسی
۱۴	مهندس ارشد پروژه ـ طراحی پروژه های‌ساختمانی	مهندس راه و ساختمان یا مهندسی آرشیتکت	۸ سال	تسلط کامل بانگلیسی
۱۵	مهندس پروژه ـ طراحی پروژه های ساختمانی	مهندس راه و ساختمان یا مهندسی آرشیتکت	حداقل ۶ سال	تسلط کامل بانگلیسی
۱۶	مهندس فرآیند	لیسانس در رشته های مهندسی	۴ سال	انگلیسی خوب
۱۷	مهندس برق	فارغ‌التحصیل در رشته مهندسی برق	۶ سال	انگلیسی خیلی خوب
۱۸	مهندسی بازرسی برق	فارغ‌التحصیل در رشته مهندسی برق	۴ سال	انگلیسی متوسط

شرایط عمومی

۱ـ ملیت ایرانی
۲ـ متدین بیکی از ادیان کشور(اسلام ـ مسیحی ـ کلیمی ـ زردشتی)
۳ـ شاغل نبودن در سازمانهای دولتی و موسسات وابسته بدولت
۴ـ دارا بودن برگ پایان خدمت وظیفه‌عمومی و یا معافیت دائم
۵ـ سن حداکثر ۴۰ سال

متقاضیان واجد شرایط میتوانند همراه با مدارک مربوطه و ۴ قطعه عکس ۴×۶ و یک برگ رونوشت شناسنامه همه روزه‌باستثنای روزهای جمعه‌و تعطیل‌از ساعت۸ تا ۱۱ صبح در تهران به اداره کل استخدام و کاریابی شرکت ملی‌نفت‌ایران واقع در خیابان‌کاخ شمالی شماره ۷۶ مراجعه فرمایند.

در روز جمعه

بچه‌ها، پدران و مادران را به نمایشگاه خواهند کشانید!

بافندگان و کارشناسان پارچه‌بافی وجوراب‌بافی میتوانندضمن بازدید از ماشین‌های حیرت‌آور و خودکار ساخت کشور های مختلف‌جهان‌در نمایشگاه دیدن کنند

●

در نمایشگاه انواع اسباب بازی ، ماشین‌های برقی کوچك و ارزان ، بازی گلف‌ودیگر لوازم بازی جمعی بچه ها فروخته خواهد شد

●

مجسمه ها ، عروسکها ، لباسهای پوستی ومحلی کشور چین وپارچه های بسیارجالب سنك‌دوزی شده پاکستانی جمعه در نمایشگاه فروخته خواهد شد

●

در روز جمعه هنرمندان ایرانی نیز درنمایشگاه‌هنر نمائی‌میکنندوبرای ایجاد تسهیلات بهای بلیط‌ده‌ریال تعیین گردیده و تعداد وسیله‌رفت وآمد دو برابر شده است

●

در نمایشگاه روز جمعه مراسم روز ملی کشور های جهان اجرا خواهد شد و بدین‌منظور چهل ودو هنرمند ازانگلیس بتهران آمده‌اند

نمایشگاه جهانی تهران روز جمعه مورد بازدید هزاران نفراز مردم شهر قرار خواهد گرفت . برای تماشای دیدنیهای این شهر از شهرهای ایران نیز جمعی به تهران آمده‌اند و این افزایش تعداد بازدیدکنندگان ، مسئولان نمایشگاه را وادار ساخته تا در این روز پیرامون تامین وسیله رفت و آمد ، سرویس و خدمات راهنمایان ، اجرای برنامه‌های تفریحی و عرضه سرویس‌های دیگر اقدامات احتیاطی لازم‌بعمل آورند .

در نمایشگاه بین‌المللی تهران بازدیدکنندگان ضمن گردش و تفریح در فضای سبز این شهر کوچک ، میتوانند از غرفه‌های متعدد نمایشگاه که بمناسبت نزدیکی پایان کار اقدام بفروش کالاهای خود خواهند کرد، استفاده نمایند . فروش کالا در غرفه‌ها وضع و صورت استثنائی مناسب دارد و دادوستد روز جمعه صددرصد تجارتی نخواهد بود . در غرفه‌ها جیب مه‌نورد، آزمایشگاه فضائی، پوست‌های گرانبها، مجسمه‌ها و عروسکهای مشهور چینی وپارچه‌های دست‌باف پاکستان و ماشین‌آلات حیرت‌آور ساخت آلمان و دیگر کشورهای جهان بنمایش گذارده شده و تماشای اینها برای‌همگان آموزنده بوده ویادآور پیشرفت‌های اعجاب‌انگیز کشورهای صنعتی جهان میباشد .

دفتر روابط عمومی نمایشگاه بین‌المللی تهران امروز اعلام داشت که روز جمعه غرفه‌های متعددنمایشگاه بافروش استثنائی صاحبان غرفه‌ها تصمیم بفروش کالاهای خود گرفته‌اند و این فروش درعین‌حال یک کار فوق‌العاده بوده‌وبدین منظورمسئولان نمایشگاه برای ایجاد تسهیلات بهای بلیط ورودی را کاهش داده و به تعداد وسایل رفت و آمد در روزجمعه نیز افزوده‌اند.

روز جمعه بدعوت موسسه نمایشگاه برجسته‌ترین هنرمندان کشور و همراه با برگزاری‌مراسم روزهای ملی کشورهای صاحب غرفه‌ها در نمایشگاه برنامه‌های جالب هنری اجرا خواهند کرد و این جالب‌ترین و تماشائی‌ترین برنامه‌ها است . ازطرف موسسه نمایشگاه اقدامات لازم برای دادن سرویس‌های مختلف به بازدید کنندگان بعمل آمده است .

و فوق‌العاده کالا دست به‌حراج خواهند زد و خرید در این‌بازار که برای عموم آزاد است یک دادوستد فوق‌العاده ارزان بشمار می‌آید .

مطلب اینست که‌بمناسبت پایان کار نمایشگاه در روز دوم مهر بازدید ازغرفه‌جمهوری‌خلق چین بعلت نمایش و فروش فوق‌العاده مجسمه هاوعروسك های مشهور چین و همچنین انواع اسباب بازیها و پوست های مختلفو لباس های دوخته‌ازگرانبهاترین پوست‌ها و لباسهای چینی، یك فرصت استثنائی است. خانم‌ها وآقایان بازدید کننده درصورت تمایل میتوانند در این روز از غرفه ها حتی لباس های ملی کشور های مختلف و چین را خریداری نمایند .

شهر کوچك نمایشگاه جهانی تهران که در دامنه زیبای‌البرز دایر شده دارای بهترین آب و هوا میباشد . در این تپه هاکه هم‌اکنون غرفه ها دایر شده است ، روزگاری نخجیرگاه‌شاه طهماسب صفوی بود و در این مکان چادر های شاه صفوی که از قزوین بقصد شکار به‌تهران می‌آمد زده می شد .بازدید از این شهر خوش آب‌و هوا ، بازدید کنندگان را با شگفتی های علم و صنعت جهان‌نیزآشنا میسازد و شرکت در مراسم فروش فوق‌العاده غرفه ، نیز امتیاز و فرصتی است که‌معمولا کمتر بدست‌می آید . مسئولان نمایشگاه اعلام کردند که در روز جمعه بازار فروش مجسمه ها و عروسکهای معروف چینی و پارچه های سنك دوزی شده پاکستانی از هر بازار دیگر گرمتر خواهد بود .

در این روز بافندگان ایرانی‌و تهرانی و کارشناسان امور بافندگی میتوانند از جالب‌ترین و حیرت‌انگیز ترین ماشین‌آلات ساخت آلمان و فرانسه وایتالیا و دیگر کشور های جهان که به نمایش گذارده شده دیدن کرده و از آنها خریداری نمایند .

در نمایشگاه بازار مخصوصی برای کودکان در نظر گرفته شده و این ازجالب‌ترین بازار ها است . بازاری که‌انواع مختلف اسباب بازیهای‌کودکان ماشین های برقی کوچك‌وارزان قیمت در آنجا عرضه میگردد. این اسباب بازیها برای گردش جمعی بچه ها و بازی گلف‌مورد استفاده قرار میگیرد و خانواده ها در صورت تمایل میتوانند آنها را خریداری نمایند .

در روز جمعه در نمایشگاه مراسم روز ملی کشور های انگلیس و امریکا برگزار می گردد . بدین منظور یك گروه ارکستر ارتش انگلیس‌مرکب‌از چهل و هشت نفر به تهران آمده‌اند و جمعه مراسم اجرا خواهند کرد . در این روز هنرمندان ایرانی نیز هنرنمائی خواهند کرد .

دبیرستان دکتر مجد

برای کلاسهای سوم و دوره دوم دبیرستان‌همه روزه صبح و عصر ثبت‌نام مینماید .

همکاران ما در کلاسهای **ششم طبیعی** و **ریاضی** که از زبده‌ترین دبیران‌پایتخت میباشند عبارتنداز

ریاضیات : آقایان جلالی، عابدی،پرورش، مهدی‌زاده، محسن‌زاده

فیزیك و مکانیك : آقایان فروزانفر، مهرداد، حسن‌زاده

شیمی و طبیعی : آقایان حائری ، پارسا، شکیبا

زبان خارجه‌وادبیات فارسی: آقایان میردامادی ، قدس،فرزانه

نشانی ـ خیابان شاه چهار راه سیمتری تلفن ۹۲۳۱۴۰

کودکستان‌ودبستان نارون

همه روزه صبح و عصر نام نویسی مینماید

وسیله آمدو رفت و نهار آماده است

نشانی‌ـخیابان پهلوی روبروی‌خیابان ایوبی‌تلفن ۶۸۰۰۳۰

اطلاعیه

تعداد معدودی دانش آموز راهنمائی تحصیلی و ششم (طبیعی و ریاضی) با شرائط و ضوابط گروه میپذیرد

گروه فرهنگی لامعی

گروه‌فرهنگی شیخ بهائی

دبیران کلاسهای ششم ریاضی وطبیعی دبیرستان شماره ۱ را بشرح زیر اعلام میدارد

ریاضیات آقایان جلالی ـ مظاهری ـ مومنی ـ حبیب‌الهی هدانیا

فیزیك و مکانیك آقایان آیتی ـ رسولی

شیمی ـ آقای حائری

زبان ـ آقای توحیدی

جانوری و تکامل ـ آقای شایان

رسم فنی ـ آقای مهندس شالچیان

ادبیات ـ آقای مقدس جعفری

گیاهی ـ آقای مرتضوی

سی متری وثوق خیابان ۶٫۴۰ تلفن ۷۹۵۳۰۹

دبیرستان بانکداری تهران

برای کلاس چهارم رشته بانکداری ثبت نام میکند

نشانی : خیابان جامی ـ کوی کسری ـ تلفن ۴۸۷۶۹

ازفرانکفورت تاهربازارمهم اروپا فقط چنددقیقه راهست

اگرشما برنامه فشرده‌ای‌در اروپا دارید‌باین‌نکات توجه کنید که:

ـ فرانکفورت:

ـ تا بروکسل ۵۰ دقیقه

ـ تا آمستردام و پراگ ۶۰ دقیقه

ـ تا میلان ۶۵ دقیقه ـ تا پاریس ۷۰ دقیقه ـ تا لندن ۹۰ دقیقه

ـ و تا مسکو ۱۸۰ دقیقه فاصله دارد.

ملاحظه میکنید که قاره اروپا خیلی هم بزرگ نیست و وقتی‌شما فرانکفورت را مبداء بگیرید فاصله‌ها چقدر کوتاهست و برنامه پرواز ما حتی این فاصله‌ها را کوتاهتر نیز خواهد کرد، آری ما روزی ۳۹۶ پرواز سریع به ۵۲ شهر اروپائی داریم، بهرجا که پرواز میکنید قبلا با لوفت‌هانزا تماس‌بگیرید و ما شما را بهتراز هر وسیله دیگر بمقصد میرسانیم و این حقیقت را بشما ثابت خواهیم کرد.

تهران: خیابان تخت جمشید شماره ۳۱۱

بلیط و رزرو: تلفن ۷۸ـ۸۲۲۰۷۱

آبادان ـ هانزالاین ـ تلفن: ۲۴۸۰

لوفت‌هانزا

هر روز ساعت ۷ با بوئینگ ۷۰۷ به اروپا

گروه‌فرهنگی دکتر اقبال

باتجهیزقویترین کادر آموزشی پایتخت

برای کودکستان ـ دبستان ـ دوره راهنمائی تحصیلی‌و دوره کامل‌دبیرستان (ریاضی ـ طبیعی ـ ادبی) در محل‌های‌زیر ثبت نام مینماید :

۱ ـ کودکستان و دبستان دختران و پسران‌میدان ۲۵ شهریور روبروی سینما دیاموند کوچه جار تلفن ۸۲۶۷۳۷

۲ ـ دبیرستان شماره ۱ پسران میدان ۲۵ شهریور ـ خیابان بخت‌یار تلفن ۸۲۰۸۲۶

۳ ـ مدرسه مستقل راهنمائی میدان ۲۵شهریور ـ خیابان بخت‌یار تلفن ۸۲۰۹۸۸

۴ ـ دبیرستان شماره ۲ پسران (بوعلی‌سینا) خیابان شاه‌آباد تلفن ۳۱۴۰۴۴

۵ ـ دبیرستان شماره ۳ پسران (راه‌نو) جاده‌قدیم شمیران جنب مولن‌روژ تلفن ۷۵۸۵۴۶

اسامی معلمین دوره های ابتدائی و راهنمائی و کلاسهای اول تا پنجم متوسطه در محل های فوق‌اعلام‌گردیده‌واسامی دبیران‌کلاسهای‌ششم متوسطه (طبیعی و ریاضی) بدینوسیله اعلام‌میگردد .

ششم ریاضی

ادبیات فارسی	مرتضائیان	
جبر	عابدی	
شیمی	نیکپور	
فیزیك	صابر مغاش	
حساب استدلالی	رنگچی	
مکانیك	فروزان‌فر	
هندسه مخروطات ترسیمی	ادیبی	
زبان خارجه	هدیری	
رسم فنی	مهندس فرنو	
مثلثات	رضائی	

ششم طبیعی

جانوری	فائضی	
گیاهی	یمقانی	
تکامل	ناظمی	
جبر و مثلثات	خوروش	
فیزیك	بصیری	
شیمی	نیکپور	
زبان خارجه	مدیری	
ادبیات و فلسفه	مرتضائیان	

گروه‌فرهنگی دکتر اقبال

برای کلاسهای آمادگی کنکور دانشگاه ها و مدارس عالی کشور رشته های (ریاضی ـ طبیعی ـ ادبی) وکلاسهای ششم (ریاضی ـ طبیعی ـ ادبی) شبانه که‌از بیست‌و پنجم مهر ماه ۵۲ شروع میشود ثبت نام مینماید

از داوطلبان آزمایشهای تستی مشابه کنکورسراسری بعمل خواهد آمد

ثبت نام همه روزه از ساعت ۵ تا ۸ بعدازظهر ـ مدارك لازم : ۲ قطعه عکس

محل ثبت نام :

میدان ۲۵ شهریور ـ خیابان بخت‌یار ـ تلفن ۸۲۰۸۲۶ ـ ۸۲۰۹۸۸

ضمناً گروه‌فرهنگی دکتر اقبال با همکاری زبده ترین دبیران پایتخت **کلاسهای کنکور مکاتبه‌ای** تشکیل داده است تاعلاقمندان بتحصیل‌دانشگاهی که‌بعلل‌مختلف از جمله گرفتاریهای شغلی و اداری نمیتوانند‌در کلاس‌های‌کنکورحضور بهمرسانند‌بااستفاده‌ازتست‌های کلاسهای‌کنکورمکاتبه‌ای‌این گروه که‌حاصل تحقیقات وتلاشهای مداوم عده‌کثیری‌از بهترین وقوی‌ترین دبیران پایتخت میباشد بتوانند در مسابقات ورودی مدارس عالی و دانشگاههای کشور توفیق حاصل نمایند .

الف ـ مدت کلاس کنکور مکاتبه‌ای ۷ ماه از۲۵ مهر شروع وتا۲۵ اردیبهشت ۵۳ادامه خواهد داشت

ب ـ داوطلبان بایدماهیانه‌مبالغ ۳۰۰ریال‌بحساب‌جاری ۸۶۸ بانك صادرات شعبه بهار واریز و رسیدبانکی رابانامه‌به‌آدرس گروه‌ارسال‌دارند

ج ـ به‌محض وصول رسیدبانکی کلیه‌تست‌های لازم باتوجه‌به رشته انتخابی (پزشکی ـ فنی ـ ادبی) با توضیحات کافی ارسال خواهد شد .

د ـ از داوطلبان آزمایشهای تستی مشابه کنکور سراسری بعمل خواهد آمد

نشانی:میدان ۲۵ شهریور ـ خیابان بخت یار تلفن:۸۲۰۸۲۶-۸۲۰۹۸۸

آمریکن‌سیانامید کمپانی مقیم آمریکا

صاحب‌اختراع «تهیه یك نوع استروئید جدیدازسری (دلتا) ۱٫۴پرگنادین ها» که در ایران بشماره ۲۷۱۱ به ثبت رسیده است ، بهره برداری از اختراع مزبور را باشخاص ذینفع‌پیشنهاد مینماید برای کسب اطلاع بیشتربدفتروکالت آقای دکتر حسن ستوده خیابان رشت شماره ۹۸مراجعه نمائید.

آ ـ ۱۱۰۹۷

آمریکن‌سیانامید کمپانی مقیم آمریکا.

صاحب‌اختراع «ترکیبات جدیداستروئیدوطریقه تهیه آن »که درایران‌بشماره ۲۷۱۲ به ثبت‌رسیده‌است بهره برداری ازاختراع

آمریکن‌سیانامید کمپانی مقیم آمریکا.

صاحب‌اختراع (باطریهای خشك) که‌درایران‌بشماره ۷۶۱۷ به ثبت رسیده‌است بهره برداری از اختراع مزبور راپیشنهاد می‌کندبرای کسب اطلاع بیشتر بدفتروکالت دکترحسن ستوده‌ـ خیابان رشت‌ـشماره ۹۸مراجعه‌فرمایند.

آ ـ ۱۱۹۰۷

مزبور رابه‌اشخاص ذینفع پیشنهاد مینماید برای کسب‌اطلاع بیشتر بدفتروکالت آقای دکتر حسن‌ستوده . خیابان رشت‌شماره ۹۸مراجعه نمائید.

آ ـ ۱۱۹۰۷

خانم معلم‌ها: آقا مدیرها بهترند

تدریس در کلاس‌های پسرانه‌ای که دانش آموزان آن تازه به بلوغ رسیده‌اند برای خانم‌ها مشکل است

سال تحصیلی جدید روز اول مهر ماه (یکشنبه آینده) آغاز میشود ، در این روز معلمین راه مدرسه‌ها را درپیش میگیرند تا کار خطیر تعلیم و تربیت فرزندان این مرز و بوم را از سر بگیرند . در مین انبوه معلمان کشور ، زنان آموزگار چهره مشخصی دارند و حرفها و مشکلاتی نیز . توجه بمشکلات وخواستهای زنان آموزگار بدون شک در بالا بردن شرایط و وضعیت آموزش مملکت تاثیر مستقیم دارد .

آنچه در زیرمی‌آید ، حاصل گفتگوئی با چند تن از زنان آموزگار است که طی آن به مشکلات و خواست های خود اشاره کرده‌اند .

بزرگترین مشکل خانم معلم ها درگیری‌ها وگرفتاریهای‌خانوادگی است ، زیرا اکثر زنان‌آموزگار صرفنظر از مسئولیتی که بعنوان معلم در امر تدریس و تعلیم و تربیت دانش آموزان به عهده دارند ، بعنوان همسر و یا مادر نیز وظایفی‌دارند. تطبیق‌وضعیت خانوادگی خود با شرایط‌شغلی همیشه در صدر مشکلات این گروه قرار داشته است . دور بودن محل سکونت و محل‌کار مشکل اینگونه زنان را دوچندان کرده است .

خانم معلمی میگفت :

«من باید هر روز فاصله‌خیابان فرح شمالی تاخیابان ناصرخسرو را بپیمایم ، برای رسیدگی به وضع فرزندانم ناچارم ظهر ها به خانه برگردم ، من هر روز چهار بار این فاصله را طی‌میکنم و این رفت و برگشت با توجه به ترافیک سنگین تهران بیش از سه ساعت از وقت مرا می گیرد .

این سه ساعت را من باید از ساعات استراحتم بزنم . زیرا کار تدریس و انجام کار های خانه را نمیتوانم رها کنم .بنا ـ براین همیشه عصبی و افسرده خواهم بود ، که این خستگی و عصبی بودن تاثیر مستقیم‌در نحوه تدریس من بجای خواهد گذاشت .»

« در حال حاضر در هر ناحیه آموزش و پرورش بیش ازیکصد و پنجاه مدرسه‌وجود داردامکان اینکه آموزگاران زن را بمدارس نزدیک منزلشان منتقل کنند ، وجود دارد » .

«در کار انتقال معلمین از مدرسه‌ای به مدرسه دیگرنوبت و سلسله مراتبی وجود دارد که اغلب کار از مجرای صحیح و متداولش خارج میشود و باعث میشود تاعده‌ای‌از معلمان‌همچنان با مشکل بعد مسافت منزل تا مدرسه روبرو باشند» .

خانم معلم دیگری میگفت : من مدت ۲۰ سال است که به امر تدریس مشغولم و بهترین سال های عمرم راوقف‌فرهنگ وخدمت به فرزندان این آب و خاک کرده‌ام من ناچارم یکسوم ازوقتم را صرف ایاب و ذهاب کنم‌هر روز فاصله خیابان فرح تا محله مفت‌آباد را طی کنم .

این خانم میگفت :

ـ« من به تعداد سنوات خدمتم تقاضای انتقال داده‌ام و هر سال تابستان تلاش همه جانبه‌ای را برای منتقل کردن خود بیکی از مدارس نزدیک محل‌سکونتم آغاز کرده‌ام اما هنوز که هنوز است همچنان در محله مفت آباد به امر تدریس مشغولم» .

مقامات‌وزارت آموزش‌وپرورش معتقدند که بهیچوجه نخواهند توانست «حل زندگی و تدریس معلمان را با یکدیگر منطبق کنند این حرفی‌است منطقی . اماخوب است مسئولین امر آموزگاران جوانتر رابه‌مناطق دورترفرستند و برای کسانیکه سابقه خدمت بیشتری دارند و عمری را در خدمت بفرهنگ گذارده‌اند امتیاز بیشتری قائل شوند .

آقا مدیر هابهترند

یکی دیگر از مشکلات خانم‌های آموزگار نحوه مدیریت و طرز کار در مدارس‌است زیرا معتقدند که محیط آمیخته به احترام و صمیمیت بازده‌کار آنان راافزایش میدهد و باعث تشویق‌و پیشرفت کار میگردد . یکی از خانمهای آموزگار میگفت :

ـ «خانم معلمها با خصائص زنانه خود نوعی خصومت و دو دستگی و نفاق‌در میان‌معلمین ایجاد میکنند و آنطور که باید برای کار معلم ، خاصه معلم‌زن، احترام قائل نیستند» .

این خانم معتقد بود که مدیر های مرد برای‌خانم «معلم‌ارزش بیشتری قائل هستند و با رفتار منطقی‌و بهترشان موجبات‌تشویق معلمان زن را فراهم میکنند .

نداشتن دسترسی به باشگاه و نبودن انجمن‌ها و دسته هائی‌که موجب تبادل افکار و گفتگو در باره مشکلات صنفی بشود نیز برای معلمهای زن تولید اشکال کرده است .

یکی از زنان آموزگار در این باره میگفت :

«وضع باشگاه تمام موسسات و وزارتخانه‌ها به نحوی است که افراد خانواده های عضوباشگاه میتوانند از استخر و یا سایر وسائل تفریحی آن استفاده کنند اما باشگاه معلمین هرگز چنین وضعیتی برای‌اعضای خودندارد زیرا باشگاه در جائی قرار گرفته که کمتر معلمی به آن دسترسی دارد .

مشکل بلوغ

از مشکلات دیگر زنان آموزگار یکی هم مشکل برخورد آنان با دانش آموزان تازه بالغ است . اصولا اکثرزنان‌آموزگار معتقدند که از وجود زنان نباید در امر تدریس در مدارس راهنمائی استفاده کرد چون دانش‌آموزان دوره راهنمائی دوران بلوغ را طی میکنند که این مسئله باتوجه به نقائص‌تربیتی پاره‌ای از دانش آموزان ، موجب ناراحتی زنان آموزگار میشود .

چه کسی ملکه آینده انگلستان خواهد شد؟

پرنس چارلز ولیعهدانگلستان وارد بیستمین سال زندگی خود شده است . او که وارث تاج و تخت انگلستان خواهد بود ، یکی از نام آورترین جوانان مجردی است که دربین دختران‌زیبا و صاحب نام و ثروتمندارویا خواهان دارد .

ملکه الیزابت مادر پرنس چارلز لیستی از دختران دم بخت تهیه کرده که در آن کلیه اطلاعات‌و اسرارمربوط به این دختران فراهم آمده است .

پرنس چارلز در محافل و مراسم مختلف با دختران گوناگونی دیده میشود وهمین مسئله باعث شده است تا نتوان به درستی در باره دختر دلخواه او و ملکه آینده انگلیس ، اطلاعاتی بدست آورد .

یکی از دخترانی که زیاد با پرنس چارلز دیده میشود « لوسیانا سانتاکروزو » نام دارد . او دختر سفیرسابق شیلی در انگلستان و از همکلاسهای پرنس چارلزدر دانشگاه کمبریج است . هنگامیکه این دو در جشن سالیانه این دانشگاه به‌اتفاق یکدیگر شرکت کردند، ودر کنار هم نشستند ، شایعه ازدواج‌شان قوت گرفت .

اما چندی بعد « پرنس چارلز » به «لیدی لوسیلکر» که دختر ۲۲ ساله یکی از کنت های معروف است ، رو آورد .

یکی دیگر از دخترانی که احتمال‌میرود همسرآینده پرنس چارلز باشد ، « لیدی هازیتا فتیزروی » ، یک دختر ۲۳ ساله زیبا است .

این دختردر جشن بیست و پنجمین سالگرد ازدواج ملکه انگلستان وپرنس‌فیلیپ در قصر « ویندسور » ، چنان رفتار صمیمانه‌یی با پرنس چارلز داشت که همه تصور میکنند،بزودی آندو با یکدیگر نامزد خواهند شد .

«رزنویل »دوست تازه‌ای‌است که پرنس چارلز گرفته است و ملکه انگلستان در میان‌تمام دخترهائی که‌لیست آنهارادر اختیار دارد ، با او موافقتر است .

کدامیک از این‌دختران بخت ازدواج با پرنس‌چارلز را پیدا خواهند کرد و کدام ملکه کشور انگلیس خواهند شد ؟

رزنویل دوست تازه‌پرنس چارلز .

لوسیاسانتا کروزو

لیدی لوسیل کر

لیدی هازیتا ، در سانگرد ازدواج ملکه انگلستان،همراه پرنس چارلز بود.

یک تذکر مهم به پدرها و مادرها

خمودی، دلیل بیماری بچه نیست

پدرو مادر بعلت علاقه‌ای که بفرزندان خود دارند اغلب حرکات و رفتار آنها را زیر نظرمی‌گیرند شادمانی کودکشان خنده بر لب‌هایشان می‌نشاند و بغض و خمودگی کودک دلشان‌را مالامال از غم واندوهی ناشناخته میکند .

علت خمودی و گرفتگی کودک چیست ؟ چه بایدکردتاکودکی‌شاد و زنده دل وبانشاط داشته باشیم ؟

بسیار دیده‌شده که کودک درکمال سلامت جسمی است ولی هیچ نوع فعالیت و شور و نشاط درمقابل محبت‌ها از خودنشان نمیدهد .ساکت و خمود مدتها در گوشه‌ای می‌نشیند ،گرانترین اسباب بازی یا گردش و تفریح با افراد خانواده نیز نمیتواند اورا بجنب و جوش وادارد . بسیاری ازمادران غافل بدون آنکه درصدد کشف علت خمودی کودک برآیند می‌گویند: «**این بچه‌اسهوای بچه‌های دیگرم خیلی ساکت و آرام است**» .

در حالیکه واقف نیستند خمودی و ساکت بودن کودک ممکنست دلایلی داشته باشد که خود از آن بی‌خبر است . ممکنست خمودی کودک بدان علت باشد که خانواده و مدرسه نتوانستند ارزشی برای کودک ایجاد کنند و علائق او را پرورش دهند . چون کودک می‌بیند نیاز های او برای دیگران ارزشی ندارد . و یابین او ودیگر کودکان تبعیض قائل میشوند ، کودک تبدیل بفردی خمود وساکت و بی‌نشاط میگردد. درباره خمودی کودک وعلل‌آن‌آقای‌دکتر غلامحسین‌شکوهی‌استادروانشناس ومتخصص تعلیم وتربیت کودکان معتقد است که **کودک بطور کلی باقتضای طبیعت خود معمولا پرجنب‌و جوش وباتحرک است . واگر گاهی خمودگی و سستی دربچه‌ها مشاهده میشود ، ممکنست عواملی چند دخالت داشته باشد . مثلا ممکنست کودک بیمار باشد . یعنی بعضی از غدد داخلی بدنش درست کار نکند واین امر موجب سستی و خمودگی کودک شود ولی خمودی که عامل بیماری داشته باشد خیلی کم درکودک دیده میشود .**

ارضاء نیاز کودک

عامل دیگر خمودی کودک را میتوان ناشی از عدم رضایت کودک دانست یعنی در محیط عواملی وجود داشته باشد که نتواند علائق کودک را ارضاء کند ویا باندازه نیاز کودک نباشد .زیرا آنچه بزرگسالان برای کودکان فراهم میکنندمعمولا جوابگوی نیاز های بچه نیست بلکه چیز هائیست که بنظر بزرگسالان ارزش‌دارد ، در حالیکه در نظر کودک کمترین ارزشی ندارد . بزرگسالان تصور می‌کنند که انجام یابرآوردن هر نیازی‌کودک را خوشحال میسازد درحالیکه آنها با نیازکودکانه بچه ها آشنا نیستند . مثلا ممکنست بزرگتر ها اسباب بازی را انتخاب کنند . و تصور کنند کودک به‌آن علاقمند خواهد شد . حال آنکه هر اسباب‌بازی‌درهرسن محرک علائق‌کودک نیست و بالاخره ممکنست‌کودک درخانواده‌ای زندگی کندکه تمام‌افرادش مسن‌باشند، گواینکه افرادمسن‌باتجربه هستند ولی تجربه و موقعیت سنی آنها برای‌بیدار کردن علائق و ذوق‌و نشاط کودک متناسب نیست. بنابراین خمودگی و سستی در بچه ها مشاهده میشود و علتش‌آن است که محیط بانیاز های کودک متناسب نیست و یا آنچه برای کودک‌تهیه میشود متناسب باسن او نمی‌باشد . اگر محیط زیستی و تربیتی کودک نتواند نیاز کودک را برآورده سازد ، و امکانات بامقتضیات سن کودک متناسب نباشد، چنین محیطی‌ازنظر عاطفی برای کودک محیط فقیریست .

پارک کودک کم داریم

خستگی عصبی نیز یکی از عال خمودی کودکان است . کودک احتیاج بمحیط وسیع و همبازی همسن و سال خود ووسایل سرگرم کننده دارد . ماامتاسفانه پارک مخصوص کودکان کم داریم کتابخانه و برنامه تلویزیونی مخصوص کودکان‌کم‌داریم کودکان‌ناچارندبه‌پارک بافیام‌هائی‌که مخصوص بزرگسالان است بروند. ممکنست ظاهرا کودک همراه بزرگتر ها به پارکهای عمومی برود ویا فیلمهای بزرگسالان را ببیند ولی در اصل‌چون با مقتضیات سن او تناسب ندارد برایش آزار دهنده خواهد بود .

توجه به‌نیازکودک وسلامتی‌او

لازمست به نیاز های کودکان بیشتر بیندیشیم وبامشورت متخصصان برای کودکان محیطی متناسب که‌ازلحاظ تحرک های تربیتی وآموزشی مفید و مقتضی باشد ایجاد کنیم. اگر محیط متناسب با نیاز کودک شد او همیشه سرگرم فعال و بانشاط خواهد بود و طبعا سلامت روانی و جسمی او بصورت متعادل درخواهد آمد .

کودک خود را سرزنش نکنید

بسیار دیده شده وقتی کودکی خمود است مادر کودک در غیاب یادر انظار همبازیهایش او را سرزنش می‌کند و میگوید تو بخمه هستی . چنین مادرانی بدون توجه بخواسته کودک و بدون بررسی به محیط زیستی و تربیتی کودک را سرزنش می‌کنند بایدخاطر نشان سازیم‌چنین رفتار اشتباه محض است زیرا ممکنست تکرار چنین کلمات ناخودآگاه در ضمیر آگاه کودک اثر بگذارد واو حرفهای اطرافیان را باور کند و نسبت به ارزش خود مشکوک شود .

اگر مادر دید بچه‌اش خمود و گوشه نشین است باید درصدد رفع این حالت روانی برآید و بتجدید سازمان کودک و برآوردن نیاز های کودکانه اوبرآید .

تحصیل در اروپا و امریکا

دانشجویان
حداکثر سن ۲۲ سال
دارا بودن گواهینامه ششم متوسطه و یا طبیعی (معدل کتبی ۱۲ یا بیشتر) جمع حقوق و مزایا در مدت تحصیل در خارج از کشور از ۳۱۵۸۰ تا ۵۰۸۲۷ ریال

دانش آموزان
سن ۱۶ ـ ۱۹ سال
دارا بودن گواهینامه سوم متوسطه یا بیشتر جمع حقوق و مزایا در مدت تحصیل در خارج از کشور از ۲۶۸۲۱ تا ۳۳۷۳۰

برای کسب اطلاع بیشتر به ستادنیروی دریائی شاهنشاهی مراجعه فرمائید

در سالن شماره ۱۱ سازمان نمایشگاههای بین‌المللی تهران ...
برای مهندسین‌مشاور شرکت‌های ساختمانی ، مقاطعه کاران ، معماران در غرفه
ایروف
پدیده‌ای نو برای ایزولاسیون بامهاءمقاوم در مقابل حرارت ، شکنندگی ، رطوبت ، مواد قلیائی آورده‌ایم ماشم را برای بازدید از این پدیده شگرف دعوت میکنیم
دفترمرکزی: تهران خیابان تخت‌جمشید ۱۴۶ تلفن ۸۲۱۹۱۳ ـ ۸۳۸۹۹۲

دبیرستان دخترانه خوارزمی شرق (الهام)
ازاول مهرماه ۵۲ بساختمان جدید واقع در ۴۶ متری شرقی نزدیک تلفنخانه نارمک منتقل میگردد
ثبت نام برای دوره راهنمائی و دبیرستان در محل سابق
واقع در چهارراه سرسبز تلفن ۷۹۰۱۵۴ همه روز انجام میشود

یادداشت روز

افزایش ذخایر قانونی بانکها

عباس هیئت

دیروز اعلام شد برای مبارزه با اثرات تورم جهانی‌وخنثی کردن آثار انبساطی آن در زمینه‌های غیر تولیدی اقتصادایران که منجر به بالا رفتن سطح قیمتها میگردد در نظر گرفته‌شده است نسبت سپرده‌های دیداری بانکها نزد بانک مرکزی‌بتدریج افزایش یابد تا میزان آن از ۲۳ درصد به ۳۰ درصد برسد. همچنین بانکها تا ۵۰ درصد افزایش پس‌اندازهای مردم نزد خود را باید اختصاص به خرید اوراق قرضه بدهند.

افزایش ذخیره قانون بانکی یکی از حربه‌های موثر بانک مرکزی است که بسرعت میتواند اعتبارات را محدود سازدو با افزایش قیمتها مقابله نماید.

توضیح مکانیسم این سیاست بصورت زیر است فرض نمائید که بانکها ملزم باشند سپرده‌های خود را بنسبت ۱به۵ نزد بانک مرکزی نگهداری نمایند. بدین ترتیب از هر ۱۰۰ ریال سپرده ۲۰ ریال آن نزد بانک مرکزی نگهداری میشود و ۸۰ ریال آن بصورت وامها وسرمایه‌گذاریها مورد استفاده قرار میگیرد. اگر بانک مرکزی ذخایر قانونی را از ۲۰درصد به۲۵ درصد افزایش دهد یعنی بانکها سپرده‌های خود رابه نسبت ۱به٤ نزدیک بانک مرکزی بگذارند بسرعت حجم‌اعتبارات یعنی میزان وامها وسرمایه‌گذاری‌ها محدود میگردد. زیرا در این حالت بانکها ملزم هستند برای بالا بردن نسبت ذخیره قانونی خود بسیاری از اعتباراتی راکه داده‌اند برگردانند و از این پس میزان بیشتری از سپرده‌های مردم را نزد بانک مرکزی نگاه دارند.

در واقع در حالت اخیر باید میزان وامها و سرمایه‌گذاریها از ۸۰ریال به۶۰ ریال کاهش یابد تانسبت ۱به٤ برقرار گردد. تخصیص ۵۰ درصد از افزایش پس‌اندازهابه خرید اوراق قرضه نیز در جهت مشابه میزان اعتباراتی را که بانکها میتوانند بدهند محدود مینماید.

روشن است افزایش محدودیت اعتبار بصورت کاهش حجم پول در گردش وکاهش قدرت خرید و میزان سرمایه گذاریها متجلی خواهد شد و برقدرت مالی دولت خواهدافزود. چنانکه گفته شدو است با افزایش نرخ بهره وبدنبال جهادملی برای صرفه‌جوئی میزان پس‌اندازها در بانکها بالا میرود و موجبات افزایش قدرت وام دهی بانکها را فراهم میسازد. از اینرو اعتبارات بانکی که بصورت وام وارد بازار میگردیداثرات ضد تورمی افزایش نرخ بهره را خنثی مینماید ولذا اتخاذ تصمیم افزایش ذخایر قانونی بانکها نزد بانک مرکزی بمنظور جذب اعتبارات اضافی ضروری مینماید.

لیکن باید به دونکته که حائز اهمیت بسیار است اشاره نمود. نخست اینکه افزایش قدرت مالی دولت باید در راه طرحهای کاملا تولیدی که منجر به افزایش عرضه کالاها گردد صرف گردد، ودوم بانک مرکزی نباید تنها به کنترل مقداری اعتبارات اکتفاء نماید بلکه همراه با آن باید کنترل کیفی اعتبار از راه انتخاب ارجحیت‌ها بنحوی که موجب فزونی تولید کالاها بویژه کالاهائی که کمبود آنها احساس میشود مد نظر قرار گیرد.

بازار در هفته گذشته

وضع قماش ـ کاغذ پول ـ ارز در بازار

محمدرضا رفوگران

معاملات در بازار کم‌کم به روزهای پر رونق خود نزدیك میشود. کشاورزان مندرجابه پایان برداشت محصول خود نزدیك میشوند منتهی امسال خیلی زودتر ازسالهای گذشته خریدهای خود را آغازکرده‌اند.

دربازار علت این امر روند افزایش قیمتها عنوان شده‌است که مسئله‌ایست جهانی‌وناگزیر به جهت وابستگی ایران به‌این بازارها در داخل نیز اثراتی گذاشته است.

افزایش نرخ بهره

در هفته‌ای که گذشت معامله پول در بازار رونق خاصی داشت ونرخ بهره اضافه شد،نرخ‌بهره امضاهای درجه ۱ از ۱۰ درصد به ۱۲٫۵ درصد ودرجه ۲ از ۱٤ درصد به ۱۵درصد افزایش‌یافت.

صرافان برای امضاهای‌درجه ۳بیش از ۱۸درصدبهره سالیانه مطالبه میکنند علت افزایش نرخ بهره ،بالا رفتن نرخ بهره وسپرده توسط کلیه بانکهای کشور عنوان گردیده است.

معاملات ارز کم و بیش از رونق خاصی برخوردار بود ،در این روزها بازار خرید و فروش مارك آلمانغربی بسیارسکه‌است چراکه هم مصرف توریستی‌دارد وهم بانزدیك شدن فعالیت‌های صادراتی ، عرضه آن دربازار کاهش یافته است. به‌این‌ترتیب مارك‌به بالای ۲۹ ریال‌ودربعضی موارد تا ۲۹٫٤۰ ریال رسیده است ، دلار دراین هفته ۷۱٫۶۰ ریال ، لیره انگلیس ۱۷۵ریال، فرانك فرانسه ۱۶٫۵ ریال و فرانك‌سوئیس۲۳٫۶۵ریال‌معامله شد.

دربازار قیمت طلا به‌مثقالی ۱۲۵تومان رسیده وبه‌این‌ترتیب قیمت طلا بعداز نزدیك‌به‌سه‌ماه از مثقالی ۱۲۰ تومان تجاوز کرد. گفته میشود کمبودزمینه طلا در بازار و همچنین هزینه سنگینی که‌بانکملی‌برای‌واردات طلا تعیین کرده به افزایش قیمت طلا کمك کرده است. پهلوی اکنون ۱۹۸ تومان ، نیم پهلوی ۱۰۰ تومان و ربع ۵۰ تومان معامله میشود.

اعلام نرخ کالا

در هفته‌ای که گذشت نرخ چند قلم کالا از جمله تخم‌مرغ، مرغ ، شیر ، گوشت گوسفند، گوشت یخ زده ، روغن نباتی‌و یکروز بعد نرخ میوه و تره‌بار اعلام شد.

بدنبال اعلام نرخ این کالا ها اظهار امیدواری شد که این‌امر تا حدودی در تعدیل‌قیمتها موثر افتد اما یك نکته بیش از پیش بحث محافل اقتصادی بازار بود و آن اینکه آیانمیتوان با کوتاه کردن دست واسطه ها راه بین تولید و مصرف را نزدیکتر کرد و از اینراه قیمت ها را کاهش داد ؟چه سابقه امر نشان داده است که اعلام نرخ کالا بارها با شکست مواجه شده است. بهر حال شاید این بار مساعی اتاق اصناف علاوه‌برکنترل‌قیمت ها در جهت از بین بردن دست واسطه ها نیز گرایش یابد.

تخم‌مرغ و مرغ

از میان کالاهائیکه قیمت آنها اعلام شده ، تخم مرغ و مرغ میباشد که ظرف چندماه‌گذشته قیمت آن بطرز بسیارمحسوسی بالا رفته است.

دراین هفته قیمت تخم مرغ کیلوئی ۶۵ ریال ، مرغ بدون پاوسر هرکیلو ۱۱۰ ریال‌اعلام شد و همانطور که قبلا نوشتیم ازاین نرخها گروهی از فروشندگان تبعیت کردند و گروهی‌دیگر نیز نرخهای‌خرید گذشته خود را دلیل برگران فروشی خود عنوان نمودند.

کاغذ

انتشار مطالب مربوط به گرانی و کمیابی کاغذ بحث‌ها واظهار نظر های گوناگونی را دربین‌مردم ومحافل آگاه‌بازار ایجاد کرده است ، در این میان گروه بنکداران کاغذ بخصوص به وضع نابسامان کنونی بازار کاغذواقفند .البته کمیابی کاغذ یکی به جهت بالارفتن مصرف، حتی ایجاد مصرف کاذب و دیگری کمبود تولید در کشور های اصلی تولید کننده کاغذ از جمله کانادا و ایالات متحده بوده است بهرحال باتوجه‌به اینکه، آمریکا مصرف سرانه‌ای‌برابر باسالی ۲۲۲ کیلو برای‌هرفرد آمریکائی دارد و با مقایسه اینکه ایران مصرف سرانه کاغذش در حدود ۳ کیلو می باشد وحشت از کمبود کاغذ بیشتر میشودیکی ازبنکداران کاغذ دراین‌زمینه اظهارداشت: کمبود وگرانی کاغذ تحریر توجه عمومی را به مصرف کاغذ روزنامه معطوف کرده است و همین امر قیمت این‌نوع کاغذ را نیز ازتنی ۲۰۰ دلار به تنی ۳۰۰ دلار رسانده است.

قیمت‌این کاغذ ظرف دوماه گذشته در تهران از قرار هر بندی ۳۲۰ ریال به هربندی ۳۷۰ ریال افزایش یافته‌است.

قماش

بازار معاملات عمده قماش درحالیکه میرود نضج گیرد به جهت نزدیکی ماه رمضان حرارت خود را از دست میدهد و گفته میشود دراین ماه‌قیمت انواع قماش متری ۳ تا ۵ریال کاهش یابداکنون پوپلین‌ساده که قیمت آن متری ۲۷ ریال است بهیچوجه‌دربازار یافت‌نمی شود حتی تامتری ۴۰ ریال !

ازجانب دیگر چیت و چلوار که تا ۱۵ روز پیش نایاب بود کم‌کم فراوان میشود و بنظر میرسد کارخانه ها ناگزیر به تولید شده‌اند بخصوص چیت عرض ۹۰ که معاملات آن در اوج حرارت بودبه علت‌فراوانی جنس‌داغی بازار خودرا ازدست میدهد. باوجود این قیمت‌چیت عرض ۹۰ که‌متری ۳۶٫۵ریال بوده‌هنوز همان ۴۵ ریال‌معامله میشود.

اخبار اقتصادی جهان

افزایش تولید نفت جهان

کاراکاس

وزارت معادن ونفت ونزوئلا اعلام کرد که تولید نفت جهان بین ژانویه‌ومدرسال‌جاری روزانه ۵ میلیون بشکه افزایش یافت.

بموجب محاسبه وزارتخانه مذکور تولید نفت جهان درحال‌حاضر روزانه ۴۵ میلیون بشکه میباشد. سهم کشور های مختلف سازمان اوپك در تولید نفت جهان ۳۰میلیون بشکه در روز میباشد که نسبت به دوره مشابه در سال گذشته ۱٤٫۸ درصدافزایش یافته است.

تولیدکنندگان عمده نفت در سازمان اوپك عبارتند از عربستان سعودی روزانه با ۷ میلیون و ۴۵۲ هزار بشکه ، ایران روزانه‌با ۵ میلیون و ۸۱۸ هزار بشکه، ونزوئلاروزانه با ۳ میلیون و ۳۳۷ هزار بشکه و کویت روزانه با ۳ میلیون و ۷۲ هزاربشکه‌بزرگترین افزایش تولید (۳٦٫۵درصد) در مورد نفت قطر بچشم میخورد که طی پنجماه اول سال ۱۹۷۳ به ۵۹۵ هزاربشکه درروزبالغ گردیده است.

« خبرگزاری‌رویتر»

افزایش قیمت قلع

لندن

شورای بین‌المللی‌قلع (ای ـ تی ـ سی) مذاکرات سه روزه خود را در لندن برای اتخاذ یک سیاست بلند مدت وکوتاه‌مدت در برابر طرح دولت امریکا مبنی برافزایش فروش قلع از محل ذخایر استراتژیکی آغاز کرد. منابع مطلع اظهار داشتند این شورا همچنین در مورد افزایش قیمت قلع در چهارمین موافقت‌نامه بین‌المللی قلع‌وسیاست کنترل صادراتی بررسی های لازم را بعمل خواهد آورد. اخیرا اداره خدمات عمومی امریکا (جی ـ اس ـ آ) نظر شورای بین‌المللی قلع را در مورد فروش ۶۵۰۰ تن قلع اضافه بر فروش عادی خود درسال جاری جویا شده بود.

« خبرگزاری‌رویتر »

کاهش تولیدات صنایع آمریکا

واشنگتن

هیئت فدرال رزرو امریکا اعلام کرد درماه آگوست برای نخستین بار طی دوسال‌اخیر شاخص تولید کارخانه‌ها ، معادن وشرکت های این کشور سیر نزولی پیدا نمود. گفته میشود علت عمده نزول شاخص تولیدات کاهش سریع تولیدات صنایع اتومبیل و واگن میباشد. هیئت فدرال رزرو خاطرنشان ساخت که علی‌رغم نزول شاخص تولیدات صنعتی بخش های دیگر اقتصاد امریکا هنوز درسطح قابل قبولی فعالیت مینمایند لیکن فشار های تورمی‌مانند گذشته همچنان نیرومند است.

« خبرگزاری‌آسوشیتدپرس »

مالیات

مالیات بیمارستان‌های خصوصی

وزارت دارائی ضرائب مالیاتی سال ۵۲ عملکرد سال۵۱ را بهادارات دارائی در تهران و شهرستانها ابلاغ کرد و رسیدگی به مالیات مودیان آغاز شد.

براساس ضرائب مالیاتی سال ۵۲ ضریب مالیاتی بیمارستانهای خصوصی ۲ درصد نسبت به سال قبل افزایش داده شده است . همچنین در ضرائب مالیاتی سال جاری بیمارستانهای خصوصی به درجه یک و دو تقسیم شده وضریب مالیاتی بیمارستانهای خصوصی و آسایشگاههای درجه یک۱۷ درصد وبیمارستانهای خصوصی درجه دو ۲ درصد از وجوه دریافتی تعیین شده است.

این ضرائب در مواردی اعمال میگردد کهبیمارستانهافاقد دفاتر قانونی بوده و یا دفاتر مالیاتی آنان در موقع رسیدگی از طرف ممیز مالیاتی مردود اعلام گردد.

مالیات بیمارستانهای خصوصی پس از بررسی میزان وجوه دریافتی بین ۱۲ تا۱۷ درصد آن مشمول پرداخت‌مالیات است و نسبت به‌این رقم مالیات صادر میشود.

علل کمبودوافزایش قیمت کاغذ

بموجب گزارشهای‌رسمی قیمت بین‌المللی کاغذ تحریر بمتنی۷۵۰ دلار رسید و باین ترتیب ظرف ششماه گذشته هر تن آن حدود ۴۱۰ دلار ترقی کرد . قیمت کاغذ تحریر در اواخر سال ۵۱ هرتن ۳۴۰دلار بود. کارشناسان ترقی سرسام‌آور قیمت کاغذ را ازیک طرف‌ناشیده افزایش‌مصرف و ازسوئی ناشی از کمبود مواد اولیه و اختلالات‌شدید پول‌توجیه میکنند.

مصرف کاغذ در دنیا ظرف ششماه‌گذشته تاسه‌برابر افزایش یافته است، درصورتی که طبق روند معمول مصرف کاغذ دردنیا هر سال بین ۱۰ تا ۱۵ درصد افزایش می‌یافت. مشکل کمبود کاغذ را عواملی چند دامن زده است .اختلالات بین‌المللی پولی، افکار عمومی را برای‌ترقی سریع قیمت‌ها آماده ساخت و موجب شد که پول از گردش دربورس‌های جهانی متوجه خرید کالا و مواد اولیه شود و همین توجه یک افزایش مصنوعی و کاذب در مصرف کاغذ بوجود آورد.

ازطرف دیگر تجار عمدةاین، بااتفاق و اتحادنظری کهبا دولت دارند با دورنگری نسبت به این مسئله، قسمت اعظم ذخائر ارزی خود را به خرید مواد اولیه اختصاص دادند و به یکباره بازارهای دنیا را خالی کردند !

از جانب دیگر دولت امریکا نیز در سال گذشته به توسعه تولیدات کاغذی توجهی نکرده و خود که از صادرکنندگان کاغذ بشمار میرفت بمجرگه خریداران پیوست . خریدهای عمده تجار بزرگ امریکائی نیز در قیمت‌کاغذ موثر افتاد ، زیرا بازار کاغذ از نظربین‌المللی بازار بسیارکوچکی است و اطلاعات‌مربوط به‌معاملات عمده‌و یا ورودو خروج‌خریداران بزرگ بسرعت مبادله میگردد.

آگاهی به این نکته هنگامی‌جالب است که‌بدانیم مصرف سرانه‌کاغذ برای هر فرد امریکائی در سال ۳۰۰ کیلو و برای هر فردایرانی ۳کیلو است و این خود نشان میدهد که خرید کاغذ از جانب امریکا چه مشکل بزرگی میتواند بوجود بیاورد و این مشکل و کمبودهای دیگر که بدان اشاره شد، تاکنون آنچنان در بازاراثر داشته که ظرف یکسال قیمت‌کاغذ تحریر را ازتنی۳۴۰دلار بمبالای ۷۵۰ دلار رسانده است.

بررسی چند رقم زیر نشان نیاز مبرم به کاغذ را در ایران نشان میدهد.

در سال ۱۳۵۱ مجموعا ۲۶ هزار تن کاغذ تحریر و چاپ‌در داخل تولید شد، درصورتی که مصرف این نوع کاغذ در سال گذشته ۱۰هزارتن بود.احتیاجات کشور در سال ۱۳۵۶ به کاغذ تحریر و چاپ ۱۱۰ هزار تن خواهد بود.

تمام مصرف کاغذ روزنامه از خارج تامین میشودو مصرفسال ۵۱ کاغذ روزنامه ۲۰هزار تن‌بود که تا سال ۱۳۵۶ به۳۰ هزار تن درسال بالغ خواهد شد که تمام این مقدار باید از خارج تامین و وارد شود.

قابل توجه کارخانجات کفش

وکارگاههای کفش دستی ـ صحافها ـ مؤسسات پلاستیك‌سازی ـ چاپخانه‌ها ـ مبل‌سازیها ـ کارخانجات لوازم آرایش و سازمانهای دکوراسیون

انواع فویل‌های داغ زنی (طلاکوب) برنگهای مختلف و همچنین ماشینهای داغزنی و ماشین آلات چاپ سیلك اسکرین مخصوص چاپ ظروف

نمایشگاه بین‌المللی تهران

سالن‌شماره ۲۰ غرفه‌سویفت Swift

آگهی عرضه سهام جدید بانک اعتبارات ایران

چون طبق‌تصویب مجمع عمومی‌فوق‌العاده بانک اعتبارات ایران ، شرکت سهامی عام، مورخ ۵۲٫٤٫۱۶ سرمایه‌بانک از طریق صدور وفروش‌سهام جدید از مبلغ چهارصد میلیون ریال بمبلغ هفتصد میلیون ریال افزایش میابد بدینوسیله‌اطلاعات مربوط به افزایش سرمایه را باطلاع عموم سهامداران میرساند:

۱ـ سهام جدید بقیمت اسمی (هر سهمده هزار ریال) به سهامداران بانک عرضه میشود و هر سهامدار بازاءهرچهار سهم فعلی نسبت‌بخرید سه سهم از سهام جدید حق تقدم دارد لذا برای هرسهامدار گواهینامه‌حق تقدم خرید سهم صادر وبوسیله پست سفارشی ارسال گردیده است.

۲ـ مهلت اعمال حق تقدم و پذیره نویسی‌و پرداخت بهای سهام‌ازروزشنبه سی و یکشهریور ماه ۱۳۵۲ شروع ودر ساعت ۱۲ روزپنجشنبه‌اول آذرماه ۱۳۵۲ خاتمه میپذیرد و صاحبان‌سهام یانماینده قانونی آنان برای‌اعمال حق تقدم‌خود باید حداکثر تاپایان‌مهلت مذکور بادر دست‌داشتن گواهینامه حق تقدم خرید سهم و مدرک هویت وحسب‌المورد مدرک‌نمایندگی خود بشعبه‌مرکزی بانک اعتبارات‌ایران خیابان سوم اسفند شماره۵۰ مراجعه وورقه تعهد خرید سهام را امضاء و بهای سهام خریداری خودرا نقدا بحساب شماره ۷۵۰۰۰ شعبه‌مزبور پرداخت‌نمایند‌درغیر اینصورت بمحض انقضای‌مهلت مزبور حق آنان خودبخود ساقط خواهد بود.

۳ـ اگر تعداد سهام جدیدی که هر سهامدار حق تقدم خرید آنرا دارا میباشد کسری از یک سهم را در برداشته باشد دارنده حق میتواندبا خرید حق دیگری یا فروش حق خود نسبت‌بکسر یک سهم تعداد سهام مورد پذیره نویسی خودرا بعدد صحیح تبدیل نماید. در هر حال هنگام پذیره نویسی ورقه تعهد خرید سهم و بهای سهم نسبت بکسر یک سهم قبول نخواهد شد.

٤ـ صاحبان سهام حق‌دارند حق تقدم خود را نسبت به بعض یاتمام سهام جدیدی که به آنان تعلق میگیرد (اعم از سهم کامل یا کسر یک سهم) بدیگران انتقال‌دهند نحوه انجام این انتقالات و شرایط لازم برای احراز صحت آنها بشرحی است که در گواهینامه حق تقدم خرید سهم که برای هر یک از سهامداران ارسال گردیده درج شده است.

بانک اعتبارات ایران

بانک‌مرکزی‌ایران باطلاع عموم‌میرساند:

در روز شنبه سی‌ویکم شهریور ماه۱۳۵۲ از محل اوراق قرضه خریداری بانك مرکزی ایران اوراق دوساله با بهره ۹درصد درسال ، اوراق سه ساله بابهره ۹٫۵ درصد درسال ، اوراق پنج ساله بابهره ۱۰ درصد درسال و اوراق هفت ساله بابهره ۱۰٫۵ درصد درسال (از انتشار هفدهم شهریور ماه۱۳۵۲) بدو طریق ذیل برای فروش عرضه‌می گردد که انتخاب هر طریق به‌اختیار خریدار میباشد :

۱ـ فروش درمقابل دریافت بهای اسمی وبهره متعلقه از تاریخ انتشار (که در آن تاریخ اوراق توسط بانك مرکزی‌ایران خریداری گردیده است) تاتاریخ فروش ، پس‌از تنزیل مبلغ بهره‌متعلق ببانك مرکزی بانرخ ۹درصد در سال برای مدت باقیمانده تاسررسید اولین کوپن سرنرسیده بهره . بدین ترتیب در تاریخ سی‌و یکم شهریور ماه برای فروش هر ۱۰٫۰۰۰ ریال اوراق‌دوساله مبلغ ۱۰٫۰۳۳٫۵۵ ریال ، اوراق سه ساله مبلغ ۱۰٫۰۳۵٫٤۱ ریال ، اوراق پنجساله مبلغ ۱۰٫۰۳۷٫۲۸ ریال و اوراق هفت ساله مبلغ ۱۰٫۰۳۹٫۱٤ ریال دریافت میگردد . بدیهی است مبلغ کامل بهره درسررسید کوپن‌مربوط بخریدار پرداخت میشود.

۲ـ فروش در مقابل دریافت بهای اسمی وپرداخت بهره آتی مربوط به مدت باقیمانده تاسررسید اولین کوپن سرنرسیده بهره پس‌از تنزیل مبلغ بهره بانرخ۹درصد درسال برای مدت مزبور ودر قبال قطع‌کوپن مربوط. بدین ترتیب برای فروش هر۱۰٫۰۰۰ ریال‌وراق دوساله مبلغ ۹٫۶۰۲٫۲۲ ریال اوراق سه ساله مبلغ ۹٫۵۸۰٫۱۲ریال، اوراق پنجساله مبلغ ۹٫۵۵۸٫۰۳ ریال واوراق‌هفت ساله مبلغ ۹٫۵۳۵٫۹۳ریال از خریدار دریافت میگردد .

علاقمندان به خرید اوراق قرضه‌می توانند در روز شنبه مذکور به بانك مرکزی ایران ویا هریك از بانکهای اصناف، اعتبارات ،ایران‌و انگلیس ، ایران‌وخاورمیانه، ، بازرگانی ، بیمه بازرگانان ، پارس ، تجارت خارجی ، تجارتی ایران و هلند ،رفاه‌کارگران ، سپه ، شهریار ، صادرات ،صنایع ، عمران ،کشاورزی وملی‌که عامل فروش وباز‌پرداخت اصل‌وپرداخت بهره اوراق قرضه میباشند مراجعه نمایند.

بهره اوراق قرضه از مالیات‌بردرآمد معاف وهرششماه‌یکبارپرداخت‌میگردد.

آگهی مناقصه

شرکت سهامی جنرال تایر و رابر ایران سیم‌کشی‌قسمتی از ساختمان کارخانه را بمناقصه میگذارد . کسانیکه مایل هستند در این مناقصه شرکت نمایند ، خواهشمند است تا تاریخ ٤ مهر ماه ۱۳۵۲ با قسمت‌امور اداری تلفن ۹ـ ۹۷۶۰۰۱ تماس‌حاصل نمایند.

شرکت سهامی جنرال تایرورابرایران

جرثقیلهای برقی سقفی

دماگ

نماینده انحصاری درایران

شرکت پامیر (سهامی خاص)

خیابان سپند ـ شماره ۴۶ تلفن: ۸۲۷۵۰۲ و ۳

POL SERVICE

پل سرویس

●● مهندسین مشاور

تقدیم میکند

خدمات تکنیکی

★ تحقیق و آزمایشات لابراتواری
★ بررسی و تحقیقات و تهیه گزارشات
★ طرحهای مهندسی و مشخصات تکنیکی
★ ساخت طرحهای تکنیکی
★ نظارت برامور ساختمانی در کلیه رشته ها

خواهشمند است از قسمت پل سرویس درغرفه لهستان نمایشگاه بین‌المللی ۱۹۷۳ تهران بازدید فرمایند.

POLSERVICE
Poland · Warszawa - Szpitalna 5
Phnoe 27-80-61
Telex: 813 539 upol pl

●● پل سرویس

بومار bumar

Foreign Trade Enterprise
bumar
00-828, Warszawa, Marchlewskiego II,
Polnd
post BOX 85

بومار صادر کننده ماشین های ساختمانی

تقدیم میکند
- ماشین های خاکبرداری .
- ماشین های راهسازی.
- ماشین و تجهیزات برای تولید و تجزیه .
- تجهیزات برای حمل عمودی .
- تریلی های کامل و نیمه تریلی برای حملو نقل ماشین های ساختمانی . مواد و لوازم ساختمانی .
- تجهیزات برای حمل و نقل داخلی .
- ماشین های روکش ساختمانی .
- ماشین هاو تجهیزات برای تهیه مواد .
- طرح ریزی و سوار کردن ماشینها و عوامل ساختمانی برحسب مشخصات مورد نظربرای مواد معین و مورد نظر .

از شما دعوت میکنیم که از غرفه ما در نمایشگاه بین‌المللی تهران دیدن کنید . کارمندان تجارتی و متخصصین برای دادن اطلاعات لازم در اختیارشما خواهند بود.

فیات پوسکی 125P

قهرمان جهانی در رانندگی های بدون توقف

۲۵٫۰۰۰ کیلومتر
۲۵٫۰۰۰ مایل
۵۰٫۰۰۰ کیلو متر
۱۳۸٫۰۸۱ کیلو متر ساعت
۱۳۸٫۱۸۶ کیلومتر ساعت
۱۳۸٫۲۷۰ کیلومتر ساعت

POLSKI FIAT 125p

فیات پوسکی 125P را در قسمت پل موت‌غرفه ۱٤ نمایشگاه ملاحظه فرمایند.

یک کاترپیلار... یک عمر

ماشین آلات راهسازی وساختمانی بسیارند ولی، اگر شما هنگام خرید ماشین آلات سنگین، برآورد دقیقی برروی میزان تولید، قدرت، استهلاک وارزش دست دوّم آنها بنمائید ...

خواهید دید... تنها کاترپیلار است که یک عُمر بشما خدمت میکند.

واینست... برتری کاترپیلار.

- برخورداری از وسیع ترین وغنی ترین گروه تحقیقاتی دنیا.
- برخورداری ازمتالورژی پیشرفته وکشف فولاد DH_2 که امکان هرنوع شکستگی را در لبهٔ تیغه ها وگوشهٔ بیلها از بین میبرد.
- برخورداری از شبکهٔ عظیم توزیع قطعات یدکی در سراسر جهان وانجام سرویسهای همه جانبه با کادر فنی کارآمد.
- پیشرو و مبتکر در بالا بردن راندمان کار ماشین آلات وکم کردن هزینه های اضافی.
- مبتکر در بوجود آوردن دستگاههای اندازه گیری گوناگون بمنظور پیشگیری از بروز نقص فنی در ماشین آلات.
- بالا بودن ارزش دست دوم ماشین آلات کاترپیلار که دلالت بر مرغوبیت آن وحد اکثر بازدهی برروی مبلغ سرمایه گذاری شده مینماید.

CATERPILLAR
D8
D7G
D7
977
977
977

نیازمندیهای شما

نیازمندیهای اطلاعات

تلفنی آگهی قبول میکند

تلفنهای ۳۱۱۲۲۴-۳۱۱۲۲۵
۳۱۱۲۲۹-۳۱۱۲۳۰

اتومبیل

خرید

بازرگانی فرش کیهان
۸۳۰۹۰۴ و ۸۲۳۷۷۶

فروشگاه فرش نادر
۳۵۲۳۶۶
بهترین خریدار فرشهای کهنه و نوجهت صادرات و یخچال تلویزیون وغیره

فروشگاه فرش آسیا
۹۲۵۱۰۲ و ۹۲۲۸۳۲ با سابقه ترین خریدارقالی و قالیچه های کهنه ونو یخچال برقی و نفتی تلویزیون بقیمت عادلانه

فرش شایان
۶۶۱۰۶۹
خریدار قالی و قالیچه کهنه و نو جهت صادرات کاخ نرسیده به شاهرضا

ایران کالا
۹۳۸۰۶۱ ـ ۹۳۴۷۸۱
خریدار فرش مبلمان و کلیه لوازم منزل فوری

نمایشگاه فرش پروین
۹۲۵۳۹۴ با سابقه‌ترین خریدار فرش کهنه و نو و تمام لوازم منزل نقدا

نمایشگاه فرش توکلی
تلفن ۶۲۱۴۰۵ خیابان وزراء بهترین خریدار فرشهای نفیس وکهنه شما
آ ـ ۱۳۲۷۱

ایران فرش ۷۷۴۹۷۲
فرشهای کهنه و نو وسایرلوازم منزل بهر مبلغ نقدا بیشتر از سایرین خریداریم‌تلفن ۷۷۷۰۲۵

فروشگاه فرش سبحه
انواع فرش باقساط وخریدار فرشهای کهنه خوش نرسیده به آیزنهاور تلفن ۹۵۴۱۵۳
۱ـ۱۰ آ ـ ۱۴۰۹۸

فروشگاه آستارا ۹۲۶۴۰۲
خریدار یخچال تلویزیون فرش و کلیه لوازم‌منزل

فرش گلشن تلفن ۶۲۱۴۲۱
بهترین خریدار فرش کهنه همه رقم فرش موجود میباشد.

جهان کالا ۹۲۵۴۵۸
خریدار یخچال‌تلویزیون و لوازم منزل شما .

فرش اردیبهشت شاه
تلفن ۶۶۸۱۶۴

فروشگاه ۹۲۳۳۹۳
خریدار فرش و سایر لوازم‌منزل

فرش‌طباطبائی ۹۲۰۴۱۰
بهترین خریدارفرشهای کهنه‌شما امیرآبادجنوبی

فرش ایران
خریدار فرشهای نوو کهنه تلفن : ۳۰۱۰۳۱

اثاثیه

خرید

بازرگانی فرش کیهان
۸۳۰۹۰۴ و ۸۲۳۷۷۶

فروشگاه فرش نادر
۳۵۲۳۶۶
بهترین خریدار فرشهای کهنه و نوجهت‌صادرات و یخچال‌تلویزیون‌وغیره

فروشگاه فرش آسیا
۹۲۵۱۰۲ و ۹۲۲۸۳۲ با سابقه ترین خریدارقالی و قالیچه های کهنه ونو یخچال برقی و نفتی تلویزیون بقیمت‌عادلانه

فرش شایان
۶۶۱۰۶۹
خریدار قالی و قالیچه کهنه و نو جهت‌صادرات کاخ‌نرسیده به شاهرضا

ایران‌کالا
۹۳۸۰۶۱ ـ ۹۳۴۷۸۱
خریدار فرش مبلمان و کلیه لوازم منزل فوری

نمایشگاه فرش پروین
۹۲۵۳۹۴ با سابقه‌ترین خریدار فرش کهنه و نو و تمام لوازم منزل نقدا

نمایشگاه فرش توکلی
تلفن ۶۲۱۴۰۵ خیابان وزراء بهترین خریدار فرشهای نفیس وکهنه شما
آ ـ ۱۳۲۷۱

ایران فرش ۷۷۴۹۷۲
فرشهای کهنه و نو وسایرلوازم منزل بهر مبلغ نقدا بیشتر از سایرین خریداریم‌تلفن ۷۷۷۰۲۵

فروشگاه فرش سبحه
انواع فرش باقساط وخریدار فرشهای کهنه خوش نرسیده به آیزنهاور تلفن ۹۵۴۱۵۳
۱ـ۱۰ آ ـ ۱۴۰۹۸

فروشگاه آستارا ۹۲۶۴۰۲
خریدار یخچال‌تلویزیون فرش و کلیه لوازم‌منزل

فرش گلشن تلفن ۶۲۱۴۲۱
بهترین خریدار فرش کهنه همه رقم فرش موجود میباشد.

جهان کالا ۹۲۵۴۵۸
خریدار یخچال‌تلویزیون و لوازم منزل شما .

فرش اردیبهشت شاه
تلفن ۶۶۸۱۶۴

فروشگاه ۹۲۹۳۹۳
خریدار فرش و سایر لوازم‌منزل

فرش‌طباطبائی ۹۲۰۴۱۰
بهترین خریدارفرشهای کهنه‌شما امیرآبادجنوبی

فرش ایران
خریدار فرشهای نوو کهنه تلفن : ۳۰۱۰۳۱

فروش دست دوم

حراج
بعلت مسافرت باروپا مقداری آجناس قدیمی و عتیقه ولوازم خانه و تابلو های نفیس بفروش میرسد روز حراج ازساعت۵ر۸ صبح جمعه ۳۰ شهریور بمدت ۶ روز خیابان پهلوی خیابان زعفرانیه خیابان منصور دست چپ پلاک ۲۶ تلفن ۸۷۳۱۰۳
۱ـ۳ آ ـ ۱۴۰۰۳

بعلت مسافرت مقداری
لباس خارجی فروشی
۲۶ شهریورتاه‌مهرتلفن۸۲۰۶۹۸
۱ـ۳ آ ـ ۱۴۰۵۷

کرایه

تایپ ناصر
کرایه انواع ماشین تحریر تلفن ۸۲۶۲۰۵ دروازه‌دولت مقابل سعدی

مبل ودکوراسیون

پیراهن مبل ۳۱۹۵۰۵
تعویض پارچه مبل ۳۱۹۵۰۵
پرده‌دوزی شهرزاد ۳۱۹۵۰۵

مبل شهرزاد
نقد واقساط
جهت کارمندان دولت
میدان ژاله‌تلفن۳۱۸۵۳۵

مبل ایتکار سلسبیل مقابل سینما خرم همه نوع مبلمان‌نقد اقساط تلفن ۹۵۲۷۳۶
آ ـ ۱۴۲۳۹

شستشوی مبل وفرش

گلین‌سرویس‌خشکشوئی
مبل فرش و موکت بادستگاه منحصر بفرد و خشکشوئی‌پرده با نصب مجانی ۹۵۲۵۴۶

کارخانه قالیشوئی‌اطلس
تلفن ۹۵۲۵۴۶ و ۹۷۵۴۳۰

موسسه عدالت ۸۳۳۷۱۷
قالیشوئی رفوگری مبل شوئی

قالیشوئی ایران دوپچ
بهترین نوع‌شستشو
تحویل ظرف ۲۴ ساعت
۳۵۰۵۴۵ـ۳۵۰۱۴۹ـ۳۵۹۵۸۴

خشکشوئی مبلمان‌ادیب
یکدست ۵۰ تومان در جای خود تلفن۹۵۶۵۶۵

کارخانه قالیشوئی‌ادیب
تلفن شعبه مرکزی ۹۵۶۵۶۵
تلفن شعبه نواب ۹۵۲۴۵۴
تلفن شعبه کارخانه ۹۵۸۹۵۰

قالی‌شوئی تاج
تلفن ۲۱۳۴۴ـ۵۳۳۲۶۲

شستشوی فرش باآب‌چشمه‌علی در اسرع وقت متری ۳۵ ریال
فرش بهارستان ۳۰۵۰۹۲

دوراکلین‌سرویس‌امریکا
باتکنیک برتر گرانتر مطمئن‌تر
تلفنهای ۸۴۸۳۹۵ و ۸۴۸۳۹۶و ۸۴۵۶۸۳

کارخانه قالیشوئی بیولا
تلفن۲۹۹۱۵ ـ ۹۷۷۱۱۸
آ ـ ۱۴۲۲۳

تعمیرات

تلویزیون

تعمیرگاه تلویزیون الکترون با تائیدوزارت‌کار۷۶۳۶۸۲
تعمیرتلویزیونهای R.T.I-R.C.A شاوب‌لورنس ، فیلیپس ، سیبرا تلفونکن و سایر مارکهاسرویس مجهز سیار درشهر وشمیرانات

سرویس تلویزیون
گارانتی تلفن ۶۲۸۳۷۱
R.T.I-R.C.A سرویس سیار سیبرا مدیاتور جنرال الکتریک وگراندیک بویژه شمیرانات .

تلویزیون سرویس شاد
تعمیرگاه‌مجهز تلویزیون آر.تی.آی شاوب‌لورنس توشیبا فیلیپس هیتاچی آزمایش تلفونکن بلر با سرویس سیار تعمیر در محل نصب آنتن تمام کانال تلفن ۷۶۴۵۴۱

شاوب لورنس
سرویس‌های سیار فوری
حتی روزهای تعطیل
۷۶۵۷۹۵
SCHAUB-LORENZ

سرویس تلویزیون با ضمانت کتبی تلفن ۹۵۵۸۷۲

شاوب لورنس
SCHAUB-LORENZ
۳۹۲۴۶۳

تعمیرگاه شاوب‌لورنس
مجهز به سرویس سیار بردی‌تهران و شمیرانات
تلفن ۸۴۵۰۶۴

SCHAUB-LORENZ
تلویزیون فوری‌درمنزل
تعمیرمیشود ۹۶۰۵۴۶

سرویس مجاز شماره ۲۰
شاوب لورنس
خیابان سی‌متری چهارراه لشکر
تلفن ۵۳۸۳۱۱ ایزدی

رگال

بورس لوازم یدکی‌رادیوتلویزیون
۱ـ انواع خازن و مقاومت .
۲ـ لامپ تصویر تلویزیون .
۳ـ لامپرادیوتلویزیون VALVO
۴ـ ترانزیستورهای‌رادیوتلویزیون
۵ـ دیودهاباولت وامپر مختلف
۶ـ کلید ترمینال ـ پیلوت ـ رله
۷ـ وسیله‌های‌اندازه‌گیری ـ اهمتر
۸ـ تقویت صدابلندگو ـ میکروفون
خیابان فردوسی کوچه سیرک میدان سپه پاساژ افراشته
۳۱۴۶۶۱ـ۳۱۴۷۶۶ـ۳۱۴۷۲۲

شوفاژ

سرویس شوفاژ
آبگرمکن بخاری کانال کشی ساختمان ۴۴۲۴۶

تلویزیون

قدیمی خود را مثل روز اول نو نمائید
SERVICE

تعمیر وشستشو باسرویس فوری وتضمین تلفن‌های ۸۴۵۷۳۱ ـ ۸۴۸۷۴۹
آ ـ ۱۴۱۷۴

کولر

نصب و سرویس و رنک کولر و کانال‌کشی‌فوری ۷۹۳۸۹۷

تعمیرگاه مجاز ۱۳۱
ارج
کانال‌کشی ساختمان ، تهویه هوا و سرویس کولر آبگرمکن عباس‌آباد نظامی ۸۴۱۱۲۵

راهنمای سرویس
ارج
درسراسرکشور
۹۶۲۰۴۵
ازساعت ۱/۲ ۷ صبح تا ۱/۲ ۷ بعدازظهر

نصب و تعمیر کولر کانال کشی فوری ۷۹۶۱۰۳

موسسه فنی کالج
نصب و سرویس شوفاژ آبگرمکن و لوازم یدکی ۸۴۹۷۵۷

سرویس آبگرمکن فوری تلفن : ۷۶۰۹۹۳

سرویس کولر وآبگرمکن فوری‌تلفن ۸۲۱۷۱۸

تعمیرگاه مجاز ۱۱۴
ارج
تعمیر کولر ـ آبگرمکن بخاری و کانال کشی ساختمان تلفن ۵۹۱۴۸۱

یخچال

تعمیرگاه سید حسین
تعمیرهمه‌نوع‌لباسشوئی یخچال‌آبگرمکن ۸۸۲۴۳۸

تعمیرات یخچال‌سردخانه کولرگازی‌فوری ۷۹۳۸۹۷

تعمیرگاه یخچال‌فریجیدر اثاث‌یدکی‌موجود ۸۴۸۷۵۶

تعمیریخچال، سردخانه، کولر فوری ۷۹۶۱۰۳

تعمیر سردخانه یخچال کولر فوری ۳۰۵۴۵۳

موسسه فنی دانش
تعمیر یخچال کولر آبگرمکن بازگردن فاضلاب تلفن۷۹۴۱۷۳
۱ـ۱۰ آ ـ ۱۳۳۶۷

تعمیریخچال فرژیدر و غیره ـ ۸۳۹۲۲۵

سرویس مجاز شماره ۳
آزمایش
تلفن ۵۹۰۳۳۰ ـ ۸۴۶۱۰۵
آ ـ ۳۷۹۵ ۱

کرایه

اتولوکس
اتومبیلهای تشریفاتی باراننده برای داخل وخارج از تهران میدان فردوسی تلفن ۸۲۱۲۷۰ و ۸۲۶۶۰۵

کالج بار
بارکش شهر وحومه
۶۶۱۱۱۱
۴۱۱۱۱

آژانس توریستی اتودلیجان
مرکز اتومبیلهای کرایه شبانه‌روزی آریا و جوانان ساعتی ۱۵۰ ریال پیکان ۱۲۰ ریال با راننده‌وبدون‌راننده اول امیرآباد تلفن ۹۲۲۵۹۲ و ۹۳۲۵۹۵
آ ـ ۱۴۱۸۴

تهران توریست تاکسی
اتومبیلهای مدرن با راننده و بدون راننده در ۲۴ ساعت یوسف‌آباد .
۶۳۳۹۹۵ ـــ ۶۳۵۵۶۰
۱ـ۳ آ ـ ۱۳۴۹۷

گیتی بار
بارکش شهر وشهرستان
تلفن ۹۵۶۴۰۵

قابل توجه شرکتها و مدارس
فولکس استیشن مدل ۷۱ جهت سرویس از ساعت ۹ الی ۱۲
تلفن ۸۲۷۹۴۵
۱ـ۲ آ ـ ۱۴۱۱۹

توسل‌بار
حمل بار به تمام نقاط ایران مهرآباد جنوبی سرآسیاب تلفن ۹۶۰۳۶۷
آ ـ ۱۴۱۶۹

مورد نیاز

تعدادی اتوبوس و مینی بوس جهت سرویس مدرسه اجاره میشود تلفن۴۸۰۰۷ و ۶۸۰۰۰۷

مینی‌بوس جهت سرویس کارخانه وارگو نیازمندیم
تلفن ۹۵۵۷۱۷

ماشین آلات

انواع‌ماشین‌آلات کوماتسو
KOMATSU
جهت اجاره اماده است
تلفن ۹۵۹۸۲۷

ماشین آلات دست دوم راه سازی کوماتسو
KOMATSU
را خریداریم به تلفن ۹۵۹۸۲۷ مراجعه نمایند

تعمیرگاه جهان کار
تعمیر موتور های مولد برق و اجاره نشانی : سه‌راه ضرابخانه
تلفن ۷۷۲۳۸۱

برای اتومبیل شما

روکش صندلی کاریر
در دوام، زیبائی و ظرافت نظیر ندارد
ایرانشهر جنوبی
تلفن ۸۲۰۳۵۲

اتوسرویس کرملو
تعمیرگاه مجاز شماره ۱ آریا شاهین ـ جیب شمیران مقابل سیفا پاسفیک اول‌خیابان‌شیراز تلفنهای ۷۵۹۰۰۰ ـ ۷۵۴۶۴۲
گرانتی اتومبیلهای نو تا ۵۰۰۰ کیلومتر .
آ ـ ۱۴۱۶۸

FIAT
تعمیرگاه مرکزی فیات تعمیر همه نوع اتومبیل‌فیات‌باسرویس مجهز ـ شهناز چهارراه صفا شماره ۱۲۹ تلفن ۷۵۹۶۷۴
آ ـ ۱۴۱۸۰

استخدام

موسسه فنی فرح
سرویس مجاز ۱۲۱ ـ ارج احتیاج به دونفر سرویس کار آب گرمکن وبخاری دارد با تلفن ۷۹۵۷۰۳ تماس گرفته‌شود فرح‌آباد ژاله مقابل‌ساختمانهای بارنکرهنی .
۱ـ۴ آ ـ ۱۳۹۳۱

شرکت سهامی الکتریك استورج باطری ایران استخدام میکند
۱ـ عده‌ای کارگر دوشیزه ومرد
۲ـ مکانیک ماشین آلات‌صنعتی
۳ـ تراشکار ـ ۴ـ قالبساز .

شرایط‌استخدام

مدرک تحصیلی ششم ابتدائی
۲ـ سن بین ۱۸ الی ۳۰ ـ ۳ معافی غیرپزشکی .
داوطلبین میتوانند همه روزه از ساعت ۸ صبح الی ۲ بعدازظهر بکارگزینی واقع در کیلومتر ۱۴ جاده مخصوص کرج کارخانه باطری‌سازی ری . او . واک مراجعه نمایند .
آ ـ ۱۴۰۸۸

پزشك

شرکت سهامی خاص‌ریسندگی وبافندگی فخر ایران برای تکمیل کادر درمانگاه‌کارخانجات خود واقع در ۸۰ کیلو متری جاده تهران ـ قزوین بیکنفر پزشک‌عمومی تمام وقت‌نیازمند است . داوطلبین می توانند به اداره کارگزینی شرکت واقع در خیابان حافظ‌ساختمان‌بانک کار طبقه ۱۹ مراجعه نمایند .
۱ـ۳ آ ـ ۱۴۱۱۱

بدونفر مکانیك با تجربه که بکار های ماشینهای دیزل‌اطلاعات‌کافی‌داشته باشد جهت کار درخارج ازتهران نیاز فوری‌است داوطلبان صبحها‌بنشانی جاده‌قدیم کرج بین‌کارخانه شیر پاك و کارخانه شیر پاستوریزه به انبار و تعمیر گاه
شرکت‌سولتانش
مراجعه نمایند

استخدام ویزیتور
چند نفر ویزیتور داروئی بطور تمام وقت‌جهت‌تهران‌وآذربایجان با شرایط زیر استخدام‌میشود.
۱ـ دارا بودن‌دیپلم‌کامل‌متوسطه
۲ـ داشتن برگ پایان خدمت‌یا معافی دائم .
۳ـ داشتن وسیله شخصی .
۴ـ داشتن سابقه کار در یکی از شرکتهای معتبر داروئی .
واجدین شرایط میتوانند همه روزه از ساعت ۸ صبح‌تا۸بعداز ظهر با تلفن ۹۷۰۰۲۰ برای تعیین وقت مصاحبه‌تماس‌بگیرند
۱ـ۳ آ ـ ۱۴۱۰۴

دندانپزشک با پروانه دائم نیازمندیم صبح وعصر تلفن ـ ۳۵۴۰۰۱
آ ـ ۱۴۱۱۲

به یک نفر مهندس رامسار مجرب جهت کار در شهرستان جیرفت نیازمندیم تلفن ۶۶۱۸۲۵
۱ـ۲ آ ـ ۱۴۲۴۸

آگهی استخدام
ماشین نویس
دوشیزه یابانوی ماشین نویس فارسی درجه یک برای تمام وقت موردا‌حتیاج‌است‌اشخاصی که ماشین‌نویسی لاتین راهم بدانند رجحان خواهند داشت داوطلبان باتلفن ۲۰۷۱۵ از ساعت ۹ صبح تا ۵ بعدازظهر مذاکره فرمایند .
آ ـ ۱۲۰۱۳

خورشید خانم استخدام میکند

بیکنفربانوجهت‌مدیریت فروشگاه مسلط بزبان انگلیسی با تضمین و چند نفر فروشنده دوشیزه‌یا بانوتا حدودی آشنا بزبان انگلیسی با حقوق مکفی استخدام‌می شوندتخت جمشیدمقابل سفارت امریکا شماره ۳۷۵ تلفن‌های ۸۲۸۰۸۴ و ۸۲۸۰۸۴

استخدام فروشنده

شرکت سهامی ویدنا برای‌تکمیل کادر فروش خود در تهران احتیاج به تعدادی فروشنده با شرایط زیر دارد :
۱ـ خوش‌بیان‌وخوش برخورد.
۲ـ داشتن برگ خاتمه خدمت
۳ـ تحصیلات‌سیکل‌اول‌متوسطه.
۴ـ سپردن ضمانت معتبر بمبلغ سیصد هزارریال .
۵ـ حداکثر سن سی سال .
کسانیکه سابقه فروشندگی و گواهینامه موتورداشته باشند حق تقدم خواهند داشت .
واجدین شرایط از اول تا سوم مهر صبحهابین ساعت ۱۰ الی ۱۲ به میدان کاخ خیابان‌ابتهاج خیابان دی پلاک ۲۱ و ۲۳ مراجعه فرمایند .
شرکت‌سهامی‌ویتانا

دژپاد

چند کارگر پرسکار استخدام مینماید آدرس کارخانه ـ جاده کرج مقابل ایران ناسیونال

دژپاد

کارگر ساده استخدام‌می نماید
آدرس کارخانه ـ جاده کرج‌مقابل‌ایران‌ناسیونال

پرستار و آشپز
پرستار و اشپز با تجربه برای کودک نوزاد بطورشبانه روزی مورد نیاز است تلفن ۸۹۲۵۵۵

بیك‌نفر کارمند بازنشسته نبت برای مناطق جنوب با حقوق مکفی نیازدارم. تلفن ۸۴۶۶۱۱

افراد زیر استخدام می‌شوند
۱ـ یکنفر مامور خرید برای چالوس حداقل ششم ابتدائی.
۲ـ یکنفر حسابدار با داشتن دوسال سابقه کار .
۳ـ یکنفر پیشخدمت باسابقه حداکثر سن ۳۰ سال .
۴ـ یکنفر نامه‌رسان برای کار های متفرقه حداکثر سن ۳۵ سال ـ باتلفن ۶۶۱۸۲۵ تماس گرفته شود .

به چندنفر راننده پایه یک مجرب جهت کارروی کامیونهای نو درچالوس نیازمندیم تلفن ـ ۶۶۳۱۴۰
۱ـ۲ آ ـ ۱۴۲۴۹

بچند نفر کارگرکمدساز ماهر نیازمندیم تلفن ۹۵۵۷۱۷

بتعدادی تراشکار
(سری‌کار) نیازمندیم۳۱۴۷۹۸
۱ـ۲ آ ـ ۱۱۷۲۱۲

استخدام کارگر

زن و مرد

یک کارخانه تولیدی تعدادی کارگرزن ومرد باشرایط زیر استخدام مینماید .
داشتن سواد فارسی ـ سن حداقل ۳۵ سال ـ دارا بودن برگ پایان خدمت یا معافی‌ـ نشانی : خیابان آیزنهاور چهارراه خوش کوچه برق شهاب پلاک ۱
۱ـ۳ آ ـ ۱۴۰۱۱

شرکت سهامی‌صنایع‌کاشان‌برای برای کاردرشهرستان کاشان سیصد نفر کارگرساده مرد را باشرایط زیر استخدام مینماید.
۱ـ حداکثر سن ۳۵ سال .
۲ـ حداقل تحصیلات ششم ابتدائی .
۳ـ داشتن برگ خاتمه خدمت یا معافی دائم غیرپزشکی .
افراد واجد شرایط میتوانند برای‌انجام‌مصاحبه روزهای‌شنبه ۳۱ شهریور ماه و یکشنبه اول مهر ماه از ساعت۸صبح الی۱۲ به آدرس خیابان بوذرجمهری شماره ۸۶۵ (سرای حافظ) قسمت امور کارمندان مراجعه نمایند .
۱ـ۳ آ ـ ۴۴۴۹۸

انجمن‌ملی حمایت‌کودکان کارکنان مشروحه‌زیر را استخدام مینماید .
۱ـ انباردار
۲ـ ماشین نویس فارسی
۳ـ مربی قالی‌بافی
۴ـ مربی نقاشی
۵ـ مربی کاردستی
۶ـ مربی خیاطی وبافندگی
۷ـ مربی آرایش مو
۸ـ مربی ورزش
۹ـ مربی کیومبافی
۱۰ـ مربی جوراب‌بافی
۱۱ـ مربی گلیم وزیلوبافی
۱۲ـ سراشپز
سابقه کار ودردست‌داشتن‌مدرک تخصصی برای کلیه داوطلبان ضروری است و مدرک تحصیلی برای ماشین‌نویس دیپلم‌متوسطه مربیان وانباردار سوم متوسطه وسرآشپز ششم ابتدائی‌میباشد. واجدین شرایط‌میتوانندصبح‌ها بکارگزینی انجمن واقع‌در آوین بالای دانشگاه‌ملی‌مراجعه نمایند
۱ـ۲ آ ـ ۴۵۵۷۶

یك‌شرکت‌معتبر استخدام مینماید

۱ـ یکنفر دیپلمه ریاضی آشنا بحسابداری با ضامن معتبرمایل بخدمت درآذربایجان .
۲ـ یکنفر با تحصیلات حدود سیکل و آشنا بانبارداری با ضامن معتبر مایل بخدمت در آذربایجان متقاضیان ۹ الی ۱۱ و۲الی ۴ میتوانند با تلفن ـ ۹۶۲۰۵۹ تماس بگیرند .
۱ـ۴ آ ـ ۱۴۰۳۳

دکتر داروساز
تهران شهرستان
۳۱۳۶۲۶

افراد زیر مورد احتیاج است
معلم حرفه‌و فن ـ شیمی خط ـ آشپز ـ راننده میهماندار ـ مستخدم ـ گارسون ـ معلم کلاس پنجم و چهارم
خیابان آیزنهاور پمپ بنزین‌خوش کوچه‌شهاب پلاك ۲

استخدام میشود برای خارج از تهران

۱ـ مهندس راه و ساختمان با تجربه ۲ الی ۵ سال .
۲ـ تکنیسین عملیات خاکی و تکنیسین عملیات بتنی .
۳ـ نقشه بردار و نقشه‌کش با سابقه .
۴ـ تکنیسین بهره‌برداری و نگهداری کارخانه اسفالت .
۵ـ راننده‌بیل‌هیدرولیک وراننده بلدزر .
۶ـ مکانیک ماشین‌آلات‌سنگین.
برای تعیین وقت مصاحبه با دردست داشتن مدارک به تلفن ۳۱۲۵۵۴ ـ ۳۱۲۴۱۷ مراجعه شود .
۱ـ۳ آ ـ ۱۱۸۵۵

شرکت تولیدی بیکنفر
دوشیزه یابانو که مسلط بزبان فارسی فرانسه یا انگلیسی باشد و ضمنا آشنائی کامل بتایپ فارسی وانگلیسی داشته باشد نیازمند است فقط حائزین شرایط با تلفنهای شماره ۲ـ۹۷۶۰۰۱ تماس حاصل‌کنند.
۱ـ۲ آ ـ ۱۴۱۱۸

دونفر خانم
دست‌دوزکش باف مورد احتیاج است تلفن ۳۱۹۰۰۳
۱ـ۲ آ ـ ۱۴۱۱۳

شرکت صنعتی برلیان
استخدام مینماید
۱ ـ فروشنده فعال با حداقل ۳ سال سابقه کار با داشتن وسیله نقلیه شخصی با تضمین کافی
۲ ـ دیپلمه فنی رشته برق با حداقل ۳ سال تجربه کار و آشنائی کامل به برق فشار قوی .
۳ ـ کارگر پرس کار متقاضیان واجد شرایط میتوانند جهت انجام مصاحبه به کارگزینی شرکت واقع در کیلو متر ۱۵ جاده مخصوص کرج (کارخانه خرم) مراجعه نمایند

بیك بانو یا دوشیزه
با استعداد برای دفترداری و باضافه یک کارگر عکاسی مرد نیازمندیم پهلوی پائین ایستگاه البرز امیریه عکاسی کتایون تلفن ۴۷۹۲۱
آ ـ ۱۴۱۹۳

شرکت ساختمانی پرژامپرای ریاست کارگاه راهسازی خود درچاه‌بهار به یکنفر مهندس دیپلمه راه و ساختمان باحداقل ۵ سال سابقه کار احتیاج‌دارد ازداوطلبین استخدام‌خواهشمند است بعدازظهرها بین ساعت ۵تا۶ به دفتر شرکت واقع در خیابان تخت جمشید شرقی شماره ۵۹۱ مراجعه فرمایند .
آ ـ ۱۱۹۸۷

بیك‌نفر وارد بکلیه امور ادارجات که سابقه و آشنائی بکارداشته‌باشد نیازمندیم تلفن۸۴۶۶۱۱

جهت کار دربندرعباس
تعمیرکار موتور های دیزل ـ مکانیک عمومی فیتر ـ تهویه و شوفاژ ـ تراشکار ـ سیم‌کش ـ سیم پیچی الکتروموتور ـ نجار قالبساز ـ لوله‌کش آب ـ عایق بند ـ راننده جرثقال لاله‌زارنو ساختمان البرز شماره ۱ پلاک ۱۸ تلفن ۳۱۴۹۴۰
آ ـ ۴۵۰۶۴

B.K.D
بکد
دربازکن برقی
مشخصات :
پرفروش‌ترین ـ معروفترین ـ کاملترین
شرائط :
مناسبترین قیمت ـ بهترین شرائط ـ منظم‌ترین سرویس
راهنما :
سفارش بوسیله تلفن دریافت میشود و دستگاه در مدت چهار ساعت نصب میگردد
آدرس :
نماینده انحصاری ومرکز فروش ونصب شرکت بکد الکتریک
خیابان پهلوی مقابل پارک ساعی شماره ۶۸۰
تلفن : ۶۸۱۰۱۵ الی ۶۸۱۰۱۱

SECURITY
SUPERVISOR
MAJOR INTERNATIONAL AIRLINE requires a full-time Security Supervisor for Mehrabad Airport
ESSENTIAL REQUIREMENTS
Experience in security duties and administration of a work force.
Ability to speak good English and prepare written reports in English.
Iranian citizen.
Completed military service.
Prepared to work shifts, including nights.
This position will appeal to a retired officer who has served in the armed forces.
Pay scale Rls. 26,333 to Rls. 34,498 depending upon qualifications and experience, plus generous fringe benefits.
Applications with full details and a recent photograph to P.O. Box No. 3140.
Closing date October 14.

کارخانه شرکت کالای الکتریك
(سهامی خاص)
جهت تکمیل کردن کادر فنی خود تعدادی دیپلم فنی در رشته فلز کاری با شرایط زیر استخدام مینماید :
۱ ـ داشتن حداقل ۲ سال سابقه کار
۲ ـ داشتن برگ معافی غیر پزشکی
۳ ـ آماده کار در ۳ شیفت (کار نوبتی)
داوطلبان واجد شرایط همه‌روزه به‌محل کارخانه واقع در جاده آرامگاه شماره ۲۵۷ مراجعه نمایند

آگهی استخدام
یك شرکت تولیدی برای کار در تهران بیك نفر دوشیزه یا بانو با حداقل تحصیلات دیپلم متوسطه و آشنائی بزبان انگلیسی که بتواند امور دفتری و بایگانی‌را اداره نمایدو تسلط کامل بماشین نویسی فارسی ولاتین داشته باشد نیازمند است داوطلبین باید مشخصات و سابقه کارونشانی دقیق‌وشماره تلفن ومیزان حقوق ماهانه مورد درخواست خودرا بصندوق پستی شماره ۱۳۸۶ر۱۳ آقای صوفی ارسال نمایند . از داوطلبان واجدشرایط برای مصاحبه دعوت بعمل خواهدآمد.

فردوس برین
تعدادی مستخدم زن ومرد نیازمند است .
نشانی ـ خیابان پهلوی ـ بعداز میدان ونك ـ خیابان بهرون ـ دبستان فردوس برین

میو
گروه‌صنعتی‌مینو برای سرپرستی قسمت برق کارخانجات تهران خوداحتیاج به یک نفر با شرایط زیر دارد :
۱ـ داشتن درجه مهندسی در رشته برق از یکی از دانشگاه های معتبر
۲ـ داشتن حداقل چهار سال سابقه کار عملی در زمینه های تعمیرات مدار های الکتریکی
۳ـ دانستن زبان انگلیسی
۴ـ حداکثر سن ۳۵ سال
واجدین شرایط میتوانند همه روزه از ساعت ۸ صبح الی ۱۲ ظهر به گروه‌صنعتی‌مینو واقع‌در کیلومتر۱۴ جاده شمالی کرج ، کارخانه مینو . مراجعه‌نمایند .

آگهی استخدام
۱ ـ عده‌ائی خانم و اقا جهت فروش بیمه نامه (افراد با تجربه مزایای اضافی خواهند داشت) .
۲ ـ عده‌ائی آقا جهت فروش کالا های مختلف (افراد با تجربه در کار فروش و تعمیرات تلفن سانترال مزایای اضافی خواهند داشت) .
داوطلبین میتوانند روز شنبه ۳۱ر۶ر۵۲ از ساعت ۸ صبح تا یك و از ۴ تا ۷ر۳۰ بعد از ظهر و یا با تعیین وقت قبلی به خیابان تخت جمشید چهار راه ویلا شماره ۱۶۴ شرکت آماد مراجعه نمایند . تلفن ۸۳۶۲۵۲

برادران گلپایگانی
نمایندگی تجارفروش محصولات بنز ایران ناسیونال
وانت ۵۰۸ ـ انواع مینی بوس بنز ۳۰۹
آمبولانس ۳۰۹ ـ انواع اتوبوس بنز ۳۰۲
تلفن های نمایشگاه ۵۳۶۳۰۱ ـ ۲۷۹۰۰

دریچه سازی منفرد
سازنده دریچه های تنظیم‌هوا تهران‌نو ایستگاه منصورآباد خیابان سبلان جنب بانك صادرات
تلفن ۷۹۳۸۲۷

به‌افرادزیر باحقوق‌مکفی نیازمندیم
۱ـ استادکار نجار فرنگی ساز جهت‌سرپرستی کارگاه‌نجاری.
۲ـ نجار فرنگی سازدرجه یك.
۳ـ رنك‌کار چوب وفلز درجه‌یك.
۴ـ نگهبان متاهل.
۵ـ نصب‌کار برای قفسه بندی آشپزخانه.
۶ـ کارگر ساده.
لطفا بعداز ظهر ها از ساعت ۶ الی ۸ باتلفن ۶۸۲۸۰۷ تماس گرفته شود.

A well-known-large organization in Tehran urgently needs a female secretary with the following qualifications:
Fluent in the English language.
English and Farsi typing.
Shorthand will be considered as an advantage.
Qualified individuals may send their resume to P.O. Box 7/7002, Tehran.

نیازمندیهای شما

بچند نفر خانم جهت کار خیاطی و دست دوزی برای تریکو نیازمندیم شاه‌آباد کوچه مهندس الممالك پلاك ۵۰ تریکو پارسا تلفن ۳۱۴۸۸۳

شرکت سهامی خوراك

وابسته بگروه صنعتی مینوجهت تکمیل کادر پرسنلی خود افراد مشروحه زیر رااستخدام‌مینماید
۱ـ دیپلمه ریاضی وطبیعی .
۲ـ پانچیست .
داطلبان باید دارای برگ‌پایان خدمت وظیفه‌ویامعافی‌غیرپزشکی باشند . حداکثر سن ۲۵ سال. واجدین شرایط میتوانند روز های یکشنبه ودوشنبه ۱ و۲ مهرماه ۱۳۵۲ از ساعت ۸ صبح تا ۱۲ ظهر به کارگزینی شرکت واقع درکیلومتر ۱۴ جاده‌شمالی کرج مراجعه نمایند .
آ ـ ۱۴۲۲۹

دیستان معتضد راننده استخدام میکند تلفن ۹۳۲۶۰۰و۹۲۰۶۷۱
آ ـ ۱۴۱۵۸

بچندنفر چرخکار و زیگزال‌دوز ودست‌دوز مورد نیاز است تلفن ۳۱۹۹۷۷
آ ـ ۱۴۲۹

بچندنفر دوشیزه فروشنده نیازمندیم سه راه شاه نرسیده بامیراکرم‌کرست‌تارمانس ۴۶۴۸۲
آ ـ ۱۴۱۳۹

چند نفر کارگر مرغداری که تخصص درامور مرغ داری‌داشته‌باشنداحتیاج است تلفن ۳۹۳۶۵۰

یکنفر کارگر زن احتیاج است تلفن ۸۲۲۳۴۴

دارو ساز جهت تهران و شهرستان ۳۱۶۴۵۰

درمانگاه مرکزی تهران‌پارس به دندانپزشک با پروانه دائم جهت شب وبهیاروتعدادی‌خدمه مرد وزن نیازمند است تلفن ۷۹۲۷۹۱
آ ـ ۱۴۲۳۴

بچند نفر کارگر مرد نیازمندیم‌سی‌متری‌نارمك ایستگاه داروخانه مقابل دفترخانه ۱۶۱ پلاك۲۰۷ کارخانه پلاستیك سازی

بیک خدمتگزارزن‌جهت‌انجام کار منزل وپرستاری بچه جهت شهرستان نیازمندیم تلفن ـ ۹۷۰۴۴۸
آ ـ ۱۴۲۱۴

دوشیزه‌یا بانوی سکرتر مسلط به مکاتبات انگلیسی‌استخدام‌میشود تلفن : ۹۶۱۴۸۹ و ۹۶۱۴۹۰

به دوشیزه یا بانوئی که بکار های اولیه خیاطی وارد باشد نیازمندیم ۹۲۵۱۵۵
آ ـ ۱۴۲۱۵

به تعدادی کارگر درب و پنجره سازفلزی‌شب‌کار وروز کار نیازمندیم‌تلفن ۷۹۳۶۱۷

دوشیزه ماشین نویس نیازمندیم ۷۶۴۹۴۲

تعدادی کارگر مرد با معافی مورد نیاز است ۹۵۱۰۰۷

به مهندس الکترونیک مسلط به زبان انگلیسی برای‌بازاریابی باحقوق و پورسانتاژ احتیاج است . تهران صندوق پستی‌ـ ۱۲ر۱۴۳۴
آ ـ ۱۴۱۹۵

یکنفر الکتریسین برای‌جیرفت نیازمندیم ۶۶۳۱۴۰
آ ـ ۱۴۲۱۱

به یک نفرراننده پایه یک مجرب نیازمندیم ۶۶۳۱۴۰
آ ـ ۱۴۲۱۰

منشی

منشی باتجربه مسلط بماشین نویسی فارسی ومکالمه‌انگلیسی برای تمام وقت استخدام می شود. تلفن ۶۳۷۱۴۳
آ ـ ۱۴۲۵۵

دختر دانشجو

برای نگهداری بچه یکساله در منزل پانسیون میشود تلفن ـ ۸۹۰۶۶۳
آ ـ ۱۴۲۴۲

هنرستان رانندگی جم

بیکنفر دفتردار دیپلمه‌مردنیازمند است تلفن ۹۵۳۷۸۹
آ ـ ۱۴۲۲۵

شرکت سهامی‌مهتاب
بیك حسابدار با ۳ سال سابقه کار و سن ۳۵ ببالا و متاهل نیازمند است تلفن ۳۵۱۰۳۸
۱ـ۷ آ ـ ۱۳۶۸۳

بانوی‌فروشنده‌نیازمندیم کاموا مصری فرح‌جنوبی‌نرسیده به چهارراه تخت طاوس
۱ـ۲ آ ـ ۱۳۸۹۰

بیکخدمتگزار زن جهت انجام کارمنزل و پرستاری بچه در شهرستان نیازمندیم تلفن ـ ۹۷۰۴۴۸
آ ـ ۱۳۹۶۷

کار و آموزش

۲۵ نفر علاقمند به کار رادیو تلویزیون نقشه‌کشی برق فشار قوی . پخچال‌وکولرپرس‌از یکدوره کوتاه آموزشی به کار مشغول میشوند پهلوی‌ـ نبش بهرامی تلفن۶۶۳۷۶۰و۴۹۴۹۴
آ ـ ۱۴۲۳۴

شریک

بیك شریك برای فروشگاه اتومبیل نیازمندیم تلفن۵۳۸۷۱۵

جویای کار

جوانی متاهل
باگواهینامه دو شخصی‌تمام‌وقت جویای کار تلفن ۷۹۳۹۴۲
آ ـ ۱۱۹۹۳

بانوئی هستم در هفته سه روز جویای کار راهنمای روزنامه اطلاعات ۹۷۹ تلفن ۳۱۱۲۳۱
آ ـ ۱۱۹۵۳

سرایدار متاهل برای مدرسه وغیره جویای‌کارتلفن ۳۱۱۲۳۱ راهنمای ۹۷۳
آ ـ ۱۱۹۸۰

پیشنهاد همکاری (پارت تایم)

دبیر لیسانسیه هنر های‌زیبا با ۱۹ سال سابقه تدریس در دروس دبیرستانی و فوق برنامه مایل به همکاری با دبیرستانهای ملی منصوری تلفن ۹۲۹۶۸۹
۱ـ۲ آ ـ ۱۴۰۸۶

پانسیون مینا

مخصوص بانوان ودوشیزگان کارمند ودانشجو تلفن۸۴۷۹۸۱

پانسیون اقبال تلفن ۸۴۱۱۰۳

مخصوص دانش‌آموزان وبانوان فرح‌شمالی نکش شرقی‌پلاك۴۴
۱ـ۲ آ ـ ۱۳۸۶۱

املاك ومستغلات

فروش

خانه فروشی

ویلا و مستغلات فروشی

۶۰۰ هزار تومان‌بیلا۸۴۴۹۷۳

خانه شمالی بمساحت ۱۸۰ متر دارای ۶ اطاق با سرویس کامل در امیرآباد شمالی فروشی میرسد ۶۳۱۵۲۴

در شمال میدان شهباد خانه‌ای بمساحت ۳۴۰ مترمربع‌دو طبقه ده‌اطاق آب‌وبرق تلفن ۹۷۹۴۰۰

ساختمان کلنگی

واقع در خیابان حشمت‌الدوله‌دارای ۹ باب‌مغازه و دو باب خانه بفروش تلفن ۶۳۴۲۵۵

خانه‌ای فروشی‌درخیابان امیرآباد

مقابل پارك فرح بمساحت ۱۱۶ متر دودستگاه مستغلاتی ۲۳۵ هزارتومان فروشی‌تلفن۹۳۲۷۴۷
آ ـ ۱۰۳۲۹۷

خانه ویلائی در اطراف تهران پارس و نارمك نیروی هوائی فرح‌اباد بطور نقد واقساط بفروش میرسد تلفن۷۹۵۱۴۴
۱ـ۴ آ ـ ۱۳۸۸۱

آپارتمان فروش

موقعیت خیابان شمیران قدیم سه راه تخت جمشید تلفن ـ ۷۶۴۶۴۳ آپارتمانهای چهار اطاقه باهال ۱۵۰ متر زیربنا لوکس دارای شوفاژ کولر تلفن مستقل کنتور برق آب فرعی‌نقد واقساط بدون واسطه .
۱ـ۳ آ ـ ۱۴۲۱۷

ساختمانی در غرب خیابان کاخ نرسیده به بلوار کوچه‌دی بمساحت ۲۶۰ متر ۳ طبقه هر طبقه شامل ۳ اطاق با سرویس کامل و تلفن و کولر شخصی سازبقیمت ۴۵۰ هزار تومان‌بفروش میرسد جمشیدتلفن ۹۲۸۰۸۲

خانه‌ای بمساحت ۲۳۱ متر مربع شمالی مستغلاتی ۲ طبقه باسرویس کامل برخیابان‌نشاط قیمت بیواسطه ۳۸۰ هزارتومان ۹۲۶۱۳۶
۱ـ۳ آ ـ ۱۳۹۷۹

در امیرآباد شمالی

منزلی بمساحت ۵۰۸ مترمربع در ۳ طبقه مجزا ومجهز به شوفاژ وتلفن با سرویس کامل زیربنا ۱۰۰۰ متر مربع‌طالبین به تلفنهای ۹۳۲۲۶۹ و۹۷۷۰۷۶ مراجعه فرمایند .
۱ـ۴ آ ـ ۱۴۰۰۹

خانه‌ای جنوبی بمساحت ۵۰۰ متر با ۲۵ اطاق در چهارونیم طبقه با ۵ شماره تلفن وسرویس مجهز مناسب ادارات‌وشرکتهای تجاری یکجا باجاره ویا فروش واگذار میشود آدرس :میدان ۲۴ اسفند اول سیمتری کوی فریدون پلاك ۳۴ از ساعت ۸الی۱۲ صبح تلفن ۹۲۶۰۹۲
۱ـ۴ آ ـ ۱ ۳۵۴۶

خانه ویلائی ۲۰۰ متری در تکش نارمك۳۵۰۸۴۵

خانه نیمه کلنگی دوئیش بامغازه روبروی سینما‌آدئون ۲۵۳ متر فروشی تلفن ۵۳۴۲۲۲
آ ـ ۱۴۲۸۲۸

فارغ‌التحصیل سال‌جاری رشته راه و ساختمان دانشکده‌فنی‌تکنیك‌جویای کار در تهران و یا شهرستان برای مدت ۲ ماه‌میباشد‌تلفن۳۵۴۶۹۲

آموزشگاهها

ماشین نویسی

بیژن همتا ندارد
میتوانید امتحان کنیدمیدان‌ژاله تلفن ۳۱۸۳۸۴

دوره کامل ماشین‌نویسی فارسی یا لاتین فقط ۲۰ تومان

کتاب‌مجانی تلفن۴۷۱۴۱

رقص

هنرستان رقص تاربین‌یان
سه رقص ۱۰۰ تومان
رقصهای مدرن و فولکلوروتوسط آقای تاربین‌یان و دوشیزه مارگریت حافظ چهارراه کالج
۶۶۲۳۵۸

تعلیم رانندگی

هنرستان فنی پرستو

مرکز اموزش صحیح رانندگی و مکانیکی‌ترافیک‌مجهز بهترین و مدرنترین وسایل اموزش با مربیان ورزیده و بدون اتلاف وقت با هزینه کم نشانی‌چهارراه گمرک شاهپور تلفن ۲۳۹۱۶

هنرکده فنی

میدان بهارستان مقابل مجلس شورای ملی تلفن ۳۱۸۰۴۶

آموزشگاه رانندگی کالج

خیابان ری نرسیده به سه راه امین‌حضور بالاتر از کوچه آبشار تلفن ۳۵۰۱۷۰

آموزشگاه رانندگی سیامك

مجهزترین آموزشگاه رانندگی بامربیان مجرب امیرآباد شمالی آموزشگاه سیامك تلفن۶۳۵۷۹۷
۱ـ۲ آ ـ ۱۴۱۵۶

تدریس خصوصی

ریاضیات فیزیك شیمی

تضمین سیکل اول ودوم تلفن‌ـ ۶۶۳۰۳۴
۱ت۱۰ آ ـ ۱۴۰۷۴

گرامرکامل زبان انگلیسی در پنج جلسه ۹۷۰۸۵۳
۱ـ۲ آ ـ ۱۱۹۲۷

انگلیسی کامل در مدت ۵۰ روز توسط معلم خارجی که انگلیسی می داند ۸۲۰۸۲۵

انگلیسی توسط بانوی انگلیسی ساعتی ۳۰ ریال

تلفن ۴۲۰۸۶

پانسیون

پانسیون‌نژاد

زیرنظربانوی انگلیسی، مدرن و مجهز در مرکز شهر شامل : صبحانه‌و حمام ، یادگیری زبان انگلیسی‌درمحیط‌خانواده انگلیسی پهلوی مقابل کاخ‌مرمر تلفن ۴۷۱۴۱ـ ۴۲۰۸۶

نقد و اقساط

سعادت‌آباد کرج جهت اطلاع خریداران محترم مابقی زمین های سعادت آباد برای ایجاد ویلا و باغ در قطعات ۱۰۰۰ متری

آب لوله‌کشی اسفالت آماده فروش‌شد تلفن ۹۲۵۲۲۰

افشاریه کرج

کیلومتر۱۶

جاده کرج به قزوین تقسیم‌شده‌بقطعات۱۰۰۰ و ۱۲۵۰ متری با آب و درخت‌کاری نقدواقساط مرکز فروش عباس‌آباد ابتدای‌فرح‌شمالی‌آزانس تهران تلفن ۸۴۲۳۶۶ و ۸۴۲۷۵۸

فروش زمینهای خارج از محدوده مجیدیه و شمس آباد و خانه های ویلائی دفتر حاتم

تلفن ۷۷۷۱۵۵

واقع در کنار دریا

زمینی بمساحت ۱۳۸۰ متر واقع در محمودآباد آمل فروشی تلفن ۵۳۱۹۷۱
۱ـ۳ آ ـ ۱۴۱۲۷

زمینهای نقد و اقساط

بین دو اتوبان تهران‌پارس‌ـ ۷۸۱۹۴۱
آ ـ ۱۴۱۲۸

کنار دریا

زمینهائی بقطعات ۵۰۰ و ۶۰۰ متری بعیمت خیلی ارزان‌بفروش میرسد تلفن ۶۲۴۷۱۸
۱ـ۳ آ ـ ۱۳۹۸۵

دربهترین نقطه نزدیک میدان قدیم شمیران‌زمینی‌بمساحت۴۰۰ متر بفروش میرسدتلفن۹۲۰۱۲۶
۱ـ۲ آ ـ ۱۴۳۳۵

۱۶۵ هکتار زمین و باغ با آب کافی واقع درکرج (جاده قزوین حوالی پل کردان) یك جا متری ۴۰ ریال عصر ها تلفن ۹۷۹۴۱۲

زمین۱۷ کیلو متری کرج شهریار کوشك ویلا معروف به یوسف‌آباد با سند مالکیت باآب وبرق با قطعات ۲۴۰۰ مترو ۳۰۰۰ متر از ۱۵۰ ریال ببالا صبح و عصر به تلفن : ۴۳۱۷۵ مراجعه فرمایند .

دو قطعه زمین

از اراضی طرشت بمساحت ۷۸۰۰ متر مربع بفروش میرسد طالبین به تلفنهای ۹۷۷۰۷۶ ـ ۹۳۲۲۶۹ مراجعه فرمایند .
۱ـ۴ آ ـ ۱۴۰۰۸

۵۰۰۰ متر زمین سرحدآباد بفروش میرسد تلفن ۸۲۴۹۳۲
آ ـ ۱۴۰۶۱

فروش سرقفلی

مغازه واگذاری

چهار باب مغازه واقع‌در خیابان آیزنهاور بابرق آب‌و تلفن واگذار میشود تلفن ۹۷۹۱۹۵

خانه‌ای بمساحت۱۰۰متر مربع ۲۵۰ متر زیربنا

دونبش دارای ۵ اطاق ودو مغازه برخیابان قصرالدشت نزدیک سینما امپریال بدون واسطه ۱۹۰۰۰۰ تومان فروشی یا معاوضه تلفن ۸۴۲۱۴۵ ـ ۸۸۳۷۱۱
۱ـ۳ آ ـ ۱۴۱۷۵

خانه های مستغلاتی دو طبقه اطراف سلطنت‌آباد از ۲۷۰ هزار تومان الی ۴۰۰ هزار تومان دفتر ایران‌بورس ۸۸۰۱۵۶

خانه فروشی دوبر ساسان سه طبقه تلفن ۹۲۶۵۳۸

خانه از ۳۵۰ هزارتومان ببالا فروشی ۸۴۷۹۸۲

برای خرید و فروش خانه و زمین و مستغلات بیش از ده‌میلیون‌ریال‌با ماتماس‌بگیرید ۶۶۲۶۳ ۶۶۴۶۱۸ و ۶۶۰۲۰۰

خانه فروشی امیریه مهدیه ۱۸۰ هزار تومان صبحها تلفن ۲۵۷۷۵

آپارتمان فروشی

گروه مهندسین آپارتمانهای فروشی تلفن ۶۲۸۸۰۰

۹ دستگاه آپارتمان مجهز بتمام وسایل درخیابان اسکندری جنوبی هر طبقه جداگانه بفروش میرسد تلفن ۴۴۰۹۴
۱ـ۵ آ ـ ۱۴۱۴۲

آپارتمان فروش

موقعیت خیابان شمیران قدیم سه راه تخت جمشید تلفن ـ ۷۶۴۶۴۳ آپارتمانهای چهار اطاقه باهال ۱۵۰ متر زیربنا لوکس دارای شوفاژ کولر تلفن مستقل کنتور برق آب فرعی‌نقد واقساط بدون واسطه .
۱ـ۳ آ ـ ۱۴۲۱۷

جاده قدیم شمیران ایستگاه پورشاه ۷ دستگاه آپارتمان ۱۴اطاقه مجهز دارای سرویس کامل و شوفاژ روشن بفروش میرسد . آژانس مهر کاشانی تلفن ۷۷۰۲۸۳مراجعه‌فرمائید

ویلا فروشی

بعلت مسافرت

ویلای مدرن‌باتمام تجهیزات در نبعلی ۳۵۰۰۰۰ تومان تلفن‌ـ ۴۲۰۹۸
آ ـ ۱۴۲۵۳

باغ فروش

یک قطعه باغچه

بمساحت تقریبی ۱۳۰۰ متر مربع واقع در خیابان قزوین خیابان استخری با آب و برق وتلفن بفروش میرسد از ۸ تا۱۲ واز ۱۶ تا ۱۹ تلفن شماره ـ ۷۶۴۵۲۳
۱ـ۳ آ ـ ۱۱۳۱۱

زمین فروشی

درمنطقه ورامین

زمین از ۱۰۰۰۰متر به‌بالا برای باغ ومداری با برق منطقه‌ای موجود است تلفن ۸۴۷۹۸۲
۱ـ۳ آ ـ۱۳۸۶۴

مزرعه

اکازیون

مزرعه‌ای در گیلان‌دماوند ۱۰۰ هکتار مشجر با آب وبرق ده‌آمپربدون‌معارض فروشی یا معاوضه میشود تلفن۶۶۸۷۳۸

اجاره‌جهت دفاتر تجارتی سه طبقه ازساختمانی آپارتمانی یکجایاجداگانه اجاره داده میشود تخت جمشید مقابل سفارت امریکا شماره ۳۷۱ تلفن های۸۲۸۰۸۳و۸۲۸۰۸۴

ساختمان اجاره

قابل توجه ادارات دولتی و شرکت های خصوصی

ساختمانی دارای ۳۰ اطاق با شوفاژ کولر ۵ رشته تلفن پارکینگ میدان کاخ خیابان ابتهاج دربست جهت اجاره موجود ۹۳۲۷۴۷
۱ـ۱۰ آ ـ ۱۳۷۱۸

ساختمانی واقع

درخیابان پهلوی چهارراه جامی نزدیک کاخ نخست‌وزیری باده اطاق و سرویس کامل‌وپارکینگ (بدون شوفاژ) ماهیانه سی هزارریال بمنظوردفترویاسکونت اجاره داده‌میشودتلفن۲۱۲۴۰ـ ۲۸۳۴۸ ساعت ۹ تا ۱۱
۱ـ۳ آ ـ ۱۱۹۹۱

طبقه دوم ساختمانی بمساحت ۲۶۰ متر مربع درشمال کاخ نیاوران شمال کودکستان رستم آباد ۵ اطاق هال کولر تلفن و سرویس کامل ۲۰۰۰تومان‌اجاره تلفن ۸۸۵۰۰۶
۱ـ۳ آ ـ ۱۴۱۷۹

منزلی در قلهك اجاره و نیمه‌رهن تلفن۸۶۵۷۷۴

خانه اجاره

نرسیده به پل رومی طبقه دوم دواطاق خواب سالن پارکینگ شوفاژ تلفن کولر ۳ تا۸ تلفن‌ـ ۸۷۵۳۶۲
۱ـ۳ آ ـ ۱۳۸۶۷

یك یا دو اطاق

در یک آپارتمان اجاره داده میشود تلفن ۷۶۲۶۲۶
آ ـ ۱۴۲۱۶

خانه‌ای دربست دروزرا

خانه بمساحت ۵۰۰ متر دردو طبقه هرطبقه ۵ اطاق ووسائل، شوفاژ ، کولر و تلفن مستقل بطور دربست یا مجزا به اجاره واگذار میشود . انتهای‌خیابان وزراء روبروی خیابان ۳۴بیست متری پاسارگاد چهارراه اول دست چپ‌پلاك۲۶تلفن۶۸۱۳۰۱
۱ـ۲ آ ـ ۴۵۰۶۶

طبقات دوم و سوم خانه‌ای‌در یوسف‌آباد خیابان سعادت جنب مطب دکتراخوان صادقی‌کوچه ۱۱ شماره ۳۷ نوساز ۵ اطاق شوفاژ کولر تلفن و سرویس کامل اجاره داده میشود لطفا ازساعت ۴ بعدازظهر با تلفن ـ ۶۲۲۲۴۱ تماس بگیرید .
آ ـ ۱۲۱۸۲

فرح شمالی خیابان جلفا

۵ اطاقه نوساز با سرویس‌کامل طبقه دوم اجاره ماهیانه ۱۶۰۰ تومان تلفن ۸۴۵۵۴۴
۱ـ۳ آ ـ ۱۴۲۴۶

ویلای اجاره در قیصریه

یک طبقه ۷ اطاق با شوفاژ دو زیرزمین استخر و تصفیه آب کولر تلفن مبله وغیر مبله بخارجیان یا ایرانی اجاره داده میشود تلفن۸۸۲۷۳۷ و۳۱۵۷۳۱
۱ـ۳ آ ـ ۱۴۲۶۳

آپارتمان برای اجاره دو اطاقه باتمام وسائل ماهیانه ده هزارریال‌تلفن ۸۳۶۸۴۸

یک باب مغازه با جواز واقع در خیابان پهلوی دوراه‌یوسف‌آباد واگذار میشود تلفن ـ ۶۲۰۷۹۳

خشکشوئی

باجواز فروشی خیابان ظفرشرق جردن جنب داروخانه رخ تلفن ۸۹۲۷۰۶
۱ـ۳ آ ـ ۱۳۹۸۶

خشکشوئی

دوباب مغازه خشکشوئی‌باپروانه کسب و لوازم بفروش میرسد تلفن۹۶۱۵۴۰ ـ ۵تا۷ بعدازظهر
۱ـ۳ آ ـ ۱۱۷۶۹

مغازه خشکشوئی مجهز

به تمام وسایل مدرن دربهترین نقطه بفروش میرسد تلفن ـ ۹۳۱۲۶۵
۱ـ۳ آ ـ ۱۴۱۴۷

دفتر وکالت

با تلفن شوفاژ کولر باجاره‌داده میشود تلفن ۸۲۹۳۵۶ عصرها ۶تا۹
۱ـ۲ آ ـ ۱۴۰۹۱

حجره

واگذار میشود

یك‌باب حجره برای انبار یا دفتر واقع در خیابان بوذرجمهری جنب‌مسجد شاه ساختمان شناور به تلفن۲۸۲۵۹مراجعه‌شود

اجاره داده‌میشود

آپارتمان اجاره

آپارتمانهای سه ، چهار و پنج اطاقی مجهز به سرویس های فرنگی،شوفاژ ، کولر و تلفن‌در مرکز شهر اجاره داده میشود تلفن ۴۴۹۲۳ ـ ۴۰۷۹۲

۱ تا ۱۰۰

آپارتمان۱تا۱۰۰اطاقه باسرویس کامل شوفاژ ، تلفن جهت‌اجاره برای سکونت و یا دفترکار وزراء نرسیده به خیابان‌یازدهم ـ اختمان۱۳۸ طبقه سوم‌دریچه تلفن ۶۲۲۹۵۴

آپارتمان ۵ اطاقه مجهز خیابان‌بخارست۶۲۳۷۸۱

۸دستگاه آپارتمان‌باچند باب مغازه جهت سکونت وموسسات در ۴۵ متری میرداماد (داودیه) فلکه محسنی باجاره داده میشود تلفن ۷۷۴۲۹۲

طبقه دوم آپارتمان‌دارای۳اطاق خواب ـ سالن ـ نهارخوری ـ هال باسرویس کامل ـ کولر ـ تلفن ـ شوفاژ درحدود خیابان آریامهر و خیابان کاج اجاره مقطوع ماهیانه ۱۵۰۰ تومان و ۲۵۰۰۰تومان‌ودیعه‌تلفن۶۳۴۱۱۲
آ ـ ۱۴۲۵۴

آپارتمان ۵ اطاقه دارای انبار ـ کولر ـ شوفاژ تلفن مستقل ـ گاراژ پشت‌قصریخ خیابان‌نیلو تلفن ۶۸۳۲۳۶

اجاره

جردن خیابان چهرازی ۵۷ آپارتمان نوساز لوکس طبقه‌دوم در وضع خیلی عالی ۳ اطاق خواب نهارخوری ، سالن ، اطاق مستخدم ، هال بزرگ شوفاژ کولر تلفن قیمت مقطوع ۳ هزار تومان تلفن۸۹۵۰۵۷
۱ـ۲ آ ـ ۱۴۰۸۹

آپارتمان برای اجاره دو اطاقه باتمام وسائل ماهیانه ده هزاررریال‌تلفن ۸۳۶۸۴۸

تعمیرگاه اتومبیل آماده درحدودشمال شهربرای خرید و یا اجاره مورد نیاز است به تلفن ۶۲۶۷۵۷ غفوری رجوع شود

زمینهای باغ فیض‌پونك فرح‌زاد جنت آباد خریداریم تلفن ۴۲۶۸۲

زمینهای

ساختمانی تهران‌رافوری خریداریم ۶۲۵۶۷۳

اراضی تهران پارس شرکت نفت سازمان‌چای خریداریم تلفن۷۸۰۴۸۵

زمینهای کرج خریدار و فروشنده‌ایم دفترمنصور ۸۷۱۱۵۳

زمینهای افسریه شاه ـ آباد شرق مشیریه خریداریم ۳۵۵۰۲۶

زمینهای تهران‌پارس ، نارمك وتهران‌نو فورا خریداریم ـ ۷۹۵۱۴۴

زمین تهران پارس

سازمان چای نقدا خریداریم ۷۸۲۰۵۰

زمین های منطقه صنعتی

خارج از محدوده خریداریم ـ ۹۲۰۴۹۲

زمین‌های تهران‌پارس جوادیه سفیدخاك فناد کوثر خریداریم ۷۸۲۸۷۳

خرید و فروش هرنوع‌مستغلات دفترپارس ۷۵۰۱۵۴

گریدار و فروشنده زمین های تهران‌پارس ـ ۷۸۶۴۷ ـ اسکوئی

کوهك کوهك کوهك

خریداریم گلکار یزدی ۹۵۶۶۰۶

زمین کردان جنت‌آباد

مالاردخریداریم‌صفرنژاد۶۶۸۲۱۹

اراضی شمس‌آباد و مبارك‌آباد خریداریم تلفن ۷۷۷۶۵۵

خریدار زمین افسریه ۷۹۱۳۵۹

زمین افسریه‌خریداریم۷۹۳۳۴۶

زمین تهران‌پارس خریداریم‌تلفن ۷۹۳۰۲۰

خریدار زمین تهران پارس ـ ۷۸۱۹۲۶

بنگاههای معاملات املاك

شرکت ساختمانی آریز

تلفن ۸۴۵۰۶۴

کلید خانه دلخواه شمارا نقدیم میکنند

بورس املاك شمیران

دفتربراتی ۸۷۲۵۷۵ـ ۸۷۷۸۷۰

مورد نیاز برای اجاره

خانواده خارجی

جمعا چهار نفر ویلای مجهزدر شمیران با شوفاژ،کولر واستخر با یابدون مبلمان حداقل سه اطاق خواب برای دوسال‌اجاره مینماید .
۱ـ۳ آ ـ ۱۱۶۹۷

محل سرپوشیده وسیع جهت نمایشگاه اتومبیل در شمال شهر فورا نیازمندیم لطفا به تلفن ۶۲۶۷۵۷ غفوری رجوع گردد

اجاره انبار

یکشرکت تجارتی بزرگ‌انباری بمساحت ۵ تا۱۰ هزار مترمربع درجاده آرامگاه‌یاجاده‌مخصوص کرج احتیاج دارد با تلفن های ۸۳۴۹۶۵و۹ بین ساعت۸تا۱۷ تماس گرفته شود .
۱ـ۳ آ ـ ۴۵۴۵۸

موردنیاز برای اجاره :

به یک چهاردیواری در حدود ۱۰۰۰ متر شمال شهر برای پارکینگشرکت احتیاج‌است .با صندوق پستی ۱۲ر۱۴۳۴مکاتبه شود .
آ ـ ۱۴۱۹۶

خانه‌اجاره‌ای

عده‌ای از دانشجویان دانشگاه تهران جهت اجاره احتیاج به اطاقهای ارزان‌قیمت دارند . دارندگان منازل میتوانندنشانی و مشخصات کامل خانه خودرا به امور دانشجوئی دانشگاه تهران واقع در خیابان ۲۱آذر تلفن ۴۷۰۶۷ اطلاع دهند .
م‌الف ۱۰۹۹۱
۱ـ۲ آ ـ ۴۴۲۵۸

موردنیاز برای خرید

زمین

زمینهای ساختمانی باجواز نقشه را فوری خریداریم ۶۲۵۶۷۳

خریدار اراضی ساحلی وجنگلی شمال تلفن ۴۵۱۶۸ و۶۶۲۴۵۹ و ۴۳۴۹۹

ام .ام.سی ، ام.آر.اس تهران بریم مازدرسرحد آباد تاکستان خریداریم ۹۲۴۱۴۱و ۹۳۸۰۳۵

مورد نیاز برای خرید زمین یا خانه قدیمی بمساحت ۷۰۰الی۱۲۰۰ متر در شمیران بطورنقد خریداریم تلفن۸۷۵۵۹۰

زمین کارخانه خریداریم

زمین بمساحت از ۶۰۰۰ متر مربع به بالا با ساختمان ۳۰۰۰ متر مربع به بالا

تلفن ۷۹۱۲۲۲

قابل توجه خانواده های محترم

با کلیه مهمانی‌های شمارا درمنزل و دراسرع وقت بانازلترین قیمتها و بهترین مواد اولیه با زیباترین دکورها و بدون هیچگونه زحمت برای شما برگزار می‌کنیم خواهشمند است برای اطلاعات بیشتر از ساعت ۸٫۵ تا ۱ بعدازظهر و ساعت ۳ تا۷ بعدازظهر باتلفن۸۵۲۴۰۴ شرکت لوشف تماس بگیرید

کارخانه کالای الکتریك (سهامی خاص)

تعدادی کارگر مجرب با شرایط زیر استخدام مینماید :

۱ ـ داشتن دفترچه پایان خدمت یا معافی غیر پزشکی
۲ ـ دارا بودن مدرك تحصیلی ششم ابتدائی
۳ ـ حداقل سن ۲۵ سال

داوطلبان‌واجد شرایط‌همه روزه به محل کارخانه محل کارخانه واقع در جاده آرامگاه شماره ۲۵۷ مراجعه نمایند

شریفیه

در قلب شهر ییلاقی کورش

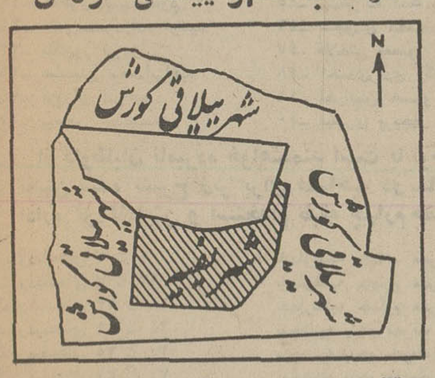

بقطعات ۱۰۰۰ متر ببالا متری ۶۵ ریال با شرایط عالی یك سوم قیمت زمینهای مجاور

تی:آ ـ اس۹۲۸۲۶۳

حفر چاه های نیمه عمیق و انجام امور قنوات زیر نظر کارشناسان رسمی تلفن : ۴۳۱۷۵

درحومه زیبادشت زندگی کنید

زیبادشت‌درتامین مسکن‌وسلامتی وآسایش‌شماومطمئن‌ترین‌پس‌انداز

خوشبختانه ساکنین پایتخت مانندسایرپایتخت های بزرك جهان به مزایای زندگی در حومه پی برده و جهت سکونت بهترین منطقه ، کرج را انتخاب نموده‌اند

نقاط پیشنهادی بسیارند

شماهم اگر تصمیم به زندگی در حومه دارید ازباغات‌ویلائی‌محصور زیبادشت دیدن فرمائید

تلفن ۸۳۵۳۸۴ و ۸۳۵۳۸۳

نشانی : اتوبان کرج خروجی‌سوم (شاهدشت) ۹کیلومتر بطرف‌جنوب

زیبادشت

آگهی اجاره ساختمان

سازمان بیمه های اجتماعی بمنظور استفاده بیمارستانی، بیك دستگاه ساختمان که دارای حدود ۱۲۰ اطاق نسبتا وسیع و چهار سالن بزرك و آشپزخانه و زیر زمین‌بزرك جهت انبار و محل‌مناسب برای پارکینك اتوموبیل ویك دستگاه مرکز تلفن پنجاه شماره‌ای با ۵ شماره تلفن خارج و دو دستگاه آسانسور بظرفیت هر کدام شش نفر و برق سه‌فاز ۱۰۰ آمپر بوده و مجهز به کولر و شوفاژ یا دستگاه تهویه مطبوع باشد نیاز دارد.
از اشخاص و موسساتی که ساختمانی طبق شرایط فوق در اختیار دارند تقاضا میشود با دردست‌داشتن‌فتوکپی سند مالکیت و نقشه های ساختمان حداکثر تا پانزدهم مهرماه۵۲ بمدیریت‌تدارکات‌سازمان خیابان‌آیزنهاور طبقه پنجم مراجعه فرمایند . م‌الف۱۱۱۲۸
آ ـ ۴۴۹۹۶ سازمان بیمه‌های اجتماعی

آگهی استخدام

ماشین نویس دو زبانه

حداقل دیپلم ، دانستن ماشین نویسی فارسی و لاتین ، آشنائی کامل به زبان انگلیسی ، سه سال تجربه .
فرم های تقاضای کاررا میتوان‌از دایره کارگزینی شرکت سهامی بی. اف. گودریچ واقع در خیابان آیزنهاور تهران تلفن ۹ـ۹۷۳۰۰۱ تصیل نمود.

آگهی استخدام

شرکت سهامی بی. اف. گودریچ ایران به یك نفر مکانیك‌با سه سال تجربه‌در تعمیر موتورهای ثابت نیازمند است
فرم های تقاضای کار را میتوانید از دایره کارگزینی شرکت بی. اف. گودریچ ایران واقع در خیابان آیزنهاور دریافت نمائید .

ADVERTISEMENT

PARS INDUSTRIAL GROUP requires for immediate employment a Project Supervisor with the following qualifications:

1. **University degree in Chemical Engineering.**
2. **Military exemption.**
3. **Good knowledge of English.**
4. **A minimum of 6 years experience, including at least 3 years in Project Engineering.**

Qualified candidates should apply in person at MINOO at Kilometer 14, N. Karaj Road, between the hours of 8:00 a.m. and 2:00 p.m.

نیازمندیهای شما

نیازمندیهای اطلاعات

تلفنی آگهی قبول میکند

تلفنهای ۳۱۱۲۲۴-۳۱۱۲۲۵ ۳۱۱۲۲۹-۳۱۱۲۳۰

بورس اراضی صنعتی و غیره تهران کرج قزوین تلفن ۹۵۱۳۷۰

اراضی یافت‌آباد جاده قدیم کرج خریدار و فروشنده‌ایم ۹۵۶۵۴۳

خرید و فروش
اراضی نارمك تهران پارس املاك دانشمندی ۷۹۰۶۰۰

خرید وفروش زمین جهت شهر سازی و کشاورزی درمازندران وتهران وحومه تلفن ۴۳۱۰۶

دفتر پارس
مرکز معاملات املاك و مستغلات درشهروعباس آباد و شمیرانات تلفن ۸۴۱۵۵۸

نیازمندیهای اجاره

سازمان نیازمندیهای خارجیان خانه‌شمارا اجاره میدهد ۸۲۳۱۵۵ ۸۲۳۹۲۹ ۸۳۸۱۰۶

اجاره خانه بخارجیان

مؤسسه نیازمندیهای خارجیان خانه بخارجیان اجاره میدهد ۸۳۰۰۸۲-۸۳۰۰۸۱ ۸۲۱۷۲۳-۸۲۱۸۱۱ ۳۶۱ تخت جمشید مقابل سفارت آمریکا

مؤسسه امپایر ۷۷۷۵۰۰ خانه بخارجیان اجاره میدهد ۷۷۳۲۸۵-۷۷۸۹۵۵

مؤسسه امور خارجیان مرکز اجاره تخت جمشید جنب بهار ۵۰۳ ۷۵۲۳۵۸-۷۵۱۷۸۲

موسسه نیازمندیهای هیلتون اجاره به خارجیان ۸۳۴۶۳۷

تلفن ۴۰۰۰۰
مخصوص اجاره منازل بخارجیان

سازمان مسکن پارس اجاره منازل بخارجیان ۸۵۳۸۵۳-۸۴۸۴۲۴

آژانس امیر مرکز اجاره بخارجیان عمران ـ متلفن: ۸۵۰۸۱۳، ۸۴۰۵۰۲

۸۴۳۱۳۸-۸۴۶۱۵۷ آژانس رویال ـ اجاره بخارجیان

۸۲۹۷۶۶-۸۳۵۱۲۰ سازمان کورش اجاره منازل بخارجیان

مرکز اجاره
خانه‌شمارا فورا بخارجیان اجاره میدهیم ۸۴۷۹۸۲

معاملات پول

پول موجود
پول
فوری در مقابل سند مالکیت بدون خرج محضر
۸۳۰۸۳۵
وام در مقابل تلفن اتومبیل وملک
۴۹۰۵۰
برای تهیه پول با چك معتبر قبلا با ما تماس بگیرید ۶۶۰۲۰۰

وام
بهر طریق که بخواهید و ملك با سود بانکی
۳۱۱۸۳۶
تلفنهای ۳۱۲۷۳۹

پول فوری با سود بانکی در مقابل خانه مستغلات ۹۲۸۴۶۵

وام‌فوری با سود بانکی درمقابل‌خانه ، مستغلات ۳۱۱۸۳۶ و ۳۱۲۷۳۹

خانمهای محترم
بشما باشرایط سهل‌وام و فرش باقساط میدهیم تلفن ۴۲۲۲۷

قلك وام میدهد
درمقابل مبیع ارزنده فلك فورا وام میدهد تلفن ۷۶۵۷۴۵

پول روی ملك
بابهره ارزان وسریع ۸۲۲۶۵۹

وام با چك بکارمندان ۷۶۱۲۶۹

پول‌شرطی موجوداست ۷۹۱۵۱۹

پول ۵ر۱شاهی ۶۲۴۸۷۳

مورد نیاز
پول‌شرطی‌درمقابل خانه مستغلات فورانیازمندیم ۹۲۸۴۶۶

پول شرطی نیازمندیم
۸۲۸۳۴۹

پول از یك میلیون ریال ببالا نیازمندیم ۶۶۰۲۰۰ و ۶۶۶۲۶۳ و ۶۶۴۶۱۸

پول شرطی‌نیازمندیم ۷۹۱۵۱۹

پول شرطی نیازمندیم ۸۳۷۶۸۴

پول‌شرطی در مقابل‌خانه و مستغلات ـ اتومبیل و تلفن بابهره عالی نیازمندیم تلفن ۳۱۲۷۳۹

پول شما را هر مقدار که باشد بابهره بسیار خوب فوری بکار میاندازیم تلفن ۷۹۵۱۴۴

قبوض

قبوض فرش وجواهر بانك کارگشائی راصددرصدخریداریم و صددرصد وام میدهیم‌موسسه تك خیابان شاه‌بالاتر از کاخ مقابل ۲۰متری اول ۴۵۱۶۸ و ۶۶۲۴۵۹ و ۴۳۴۹۹

قبوض اصلاحات ارضی و شهرداری خریداریم ۴۲۶۸۲

قبوض شهرداری خریداریم ۶۶۶۲۶۳ ـ ۶۶۴۶۱۸ و ۶۶۰۲۰۰

معاملات تلفن

خرید و فروش تلفن ۳۱۷۴۳۷ اسلامبول‌کمپانی ۱۷ر۲

تلفن ۳ و ۷
خریداریم ۳۰۳۲۳۶

تلفن ۲ و ۵ فوری‌خریداریم ۵۳۵۷۴۴

خرید و فروش تلفن ۸۲۰۸۴۱

تلفن‌در هرمنطقه خریدار با نصب فروشنده‌ایم ۸۵۳۰۳۱

تزئینات ودکوراسیون

۳ تومان
با روزی ۳ تومان منزل ومحل کار خودرا بابهترین‌نوع کاغذ دیواری ، موکت ، پرده کرکره وکفپوش تزئین نمائید تلفن ۶۶۶۶۶۵-۴۸۷۵۱

پرده کرکره و تعمیرات کف‌پوش و کاغذ دیواری توسط شرکت غرب ۲۴ اسفند نبش جمشیدآباد ۹۳۲۲۹۰

کلیه‌تزئینات
نقد و اقساط ۹۳۷۹۱۶

کاغذ دیواری بانصب ۳۰ ریال تلفن ۷۷۲۹۱۳ و ۷۷۷۲۰۵

کفپوش همه نوع باقساط ۷۷۵۷۷۵

کاغذدیواری ، موکت، کفپوش اقساط تلفن ۸۲۱۱۴۷-۸۲۳۸۱۵

پرده کرکره ، فرش ماشینی ، کاغذ دیواری، کفپوش تزئینات‌ساختمان طلائی ۸۳۲۹۵۴

موکت باقساط تلفن ۷۷۵۷۷۵

کاغذ دیواری‌باقساط ۷۹۵۹۷۵

کاغذ دیواری‌باقساط ۷۷۵۷۷۱

برای ساختمان شما

خاك برداری و تسطیح زمین توسط بولدوزرو لودر و کامیون تلفن ۷۵۴۹۷۶ و ۷۵۵۳۹۲

تخلیه‌چاه
۷۷۶۷۱۳
هر متر مکعب ۳۰ تومان

شیشه پاك‌کن
نظافت شیشه‌ها وکلیه ساختمان مطابق با سلیقه شما تلفن ـ ۸۳۳۱۳۵

نقاشی ساختمان
وچکه های آب و رطوبت سقف خانه شمارا با عایق کاری تضمین‌میکنیم
۷۵۰۶۳۴

دفتر کورش
کارهای ساختمانی کلی و جزئی زیرنظر مهندس‌ومعمار ۸۴۷۹۸۲

آسفالت با تضمین ، بنائی، نقاشی ۳۰۳۸۶۰

موسسه اسفالتکاری
گودرزی
جلوگیری از هرنوع رطوبت پشت بام قلهك تلفن ۸۶۱۳۲۷

فروشگاه فرد سپه
فروشنده مصالح ساختمانی و انواع‌کاشی های ساخت ایران‌ولوازم بهداشتی سپه چهارراه حسن آباد تلفن ۴۴۳۶۸

کف‌سایی
شیشه پاککنی ـ نقاشی‌ساختمان
۶۶۳۰۵۳

شرکت پولیشر
نظافت شیشه‌های ساختمان‌خود را بما بسپاریدتلفن ۸۳۳۷۳۶

شرکت ساختمانی آسیا
سازنده خانه واپارتمان درشهر وحومه تلفن ۸۴۷۲۸۸

تعمیر مسکن کار های ساختمانی کلی وجزئی ۸۴۸۷۸۱

نقاشی ساختمان تلفن ۷۹۵۹۷۵

لوله‌بازکنی
لوله‌بازکنی ولوله‌کشی سرویس مجهز مسعود بلوار ۹۲۴۴۸۵

لوله‌بازکنی ولوله‌کشی مقدم ۹۲۵۳۷۴

رفع گرفتگی هرنوع لوله ساختمانی بادستگاه تراکم هوا ـ تلفن ۷۸۷۲۷

لوله‌بازکنی ۲۵ شهریور تلفن ۹۳۷۳۸۵

لوله‌بازکنی فاضل آب قدیمی تلفن ۹۵۵۱۱۶

لوله بازکنی
فاضل آب فوری تلفن ۴۴۲۴۶

تخلیه چاه فاضلاب ۲۱۶۷۶ و ۴۴۲۰۳

لوله‌بازکنی روزولت ۲۵ تومان ۴۷۱۴۳

تخلیه چاه فاضل آب بوسیله پمپ مخصوص شرکت رام ۹۳۴۵۷۴

لوله‌بازکنی ولوله‌کشی اسکندری فقط ۱۸ تومان تلفن ۳۰۴۸۵۴

رفع گرفتگی لوله فوری تلفن : ۷۶۰۹۹۳

لوله بازکنی پاسارگاد ۲۵ تومان ۹۳۹۲۱۷

تخلیه چاه لوله بازکنی تلفن ۳۰۳۸۶۰

گاز

شرکت بوتان
پخش گاز ۹۵۲۰۵۱
سرویس وصدور کارت وتغییر آدرس ۳۱۳۱۶۱
قسمت فروش ۳۰۴۷۱۱
قبول سفارشات گاز از ۷ صبح الی ۹ شب

پرسی گاز
گاز وسرویس از ساعت ۷ صبح الی ۱۰ شب
۶-۹۶۳۰۲۱
۶-۹۵۰۰۰۱
سرویس وتعمیرات اجاق ۹۶۳۰۳۰

گاز
قبول سفارش همه روزه از ساعت ۷ صبح الی ۱۱ شب
تلفن ۸۲۷۱۳۱-۳۸ ۸۳۰۰۱۴-۱۶
سرویس و تعمیرات ۸۲۳۰۵۱-۵۳
نمایشگاه: شاهرضا میدان فردوسی
ایران گاز
ایمنی کامل ـ جنس بهتر ـ سرویس سریع

مدرسه راهنمائی و
دبیرستان هرندی
باکادرمجهز از دبیران کارآزموده و شهریه مناسب برای ششم طبیعی وریاضی ثبت‌نام‌مینماید
سه‌راه بوذرجمهری شاهپور
۶۶۱۸۹۱و۲۴۴۴۳

نوارکاست یکساعته ضبط‌شده ۲۲۰ ریال
آهنگهای ایرانی
نوارکارتریج یکساعته ضبط‌شده ۳۵۰ ریال
اِل کوردبس: پخش انحصاری آهنگهای ضبط‌شده آهنگ روز. عباس آباد. مقابل مدرسه عالی بازرگانی ـ تلفن: ۶۲۱۰۱۸

دبیرستان و دوره راهنمائی تحصیلی
کاشف
در سال تحصیلی ۵۲ ـ ۵۳ با کادر مجهز برای کلاس های متوسطه و راهنمائی تحصیلی همه روزه‌صبح‌و عصر ثبت نام می‌نمایدخیابان‌بوستان سعدی بین خوش و قصرالدشت تلفن ۹۵۹۴۷۸

ورقه‌های صاف وموج دار
رامینیت
ازپلی استروفایبرگلاس
رامینیت بصورت صاف وموج دار، بی رنگ یا رنگی ودررنگهای دلپذیر تولید میشود.
برای سایبان ـ حیاط خلوت ـ آلاچیق ـ لبه بالکنها داخل درها وپنجره ها بجای شیشه رنگی ونشکن رامینیت راانتخاب کنید . دفترمرکزی:
خیابان پارک (وزراء) ساختمان ۱۳۸ تلفن ۶۲۱۹۱۵

نایس من
مجهز ترین سالن آرایش مردانه
بمدیریت داودرضائی
وباهمکاری‌زبده‌ترین آرایشگران‌تهران . بلوار الیزابت‌نرسیده‌به بیمارستان پارس‌نبش‌کوچه‌پنجم تلفن ۶۳۶۸۴۱

آژانس هنری آپادانا
هرگونه ارکستر وبرنامه جهت برگزاری جشن ها و میهمانی ها تلفن ۷۹۲۳۵۸

تخفیف بی سابقه
جهت بازدید کنندگان غرفه لهستان در نمایشگاه بین المللی
فیات 125p
۱۹۷۳
اتومبیل ایده آل از نظر
زیبائی ـ قدرت ـ قیمت

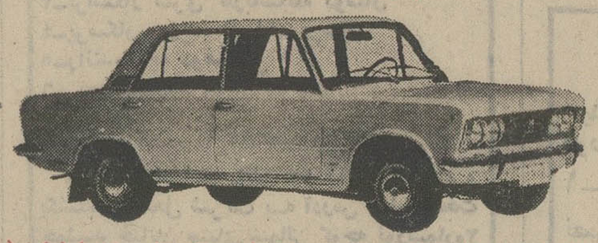

کسانیکه‌ازسالن لهستان غرفه‌فیات بازدیدوخریدیارزروفرمایند ازتخفیف برخوردارخواهندشد
نماینده‌انحصاری درایران شرکت کاراسپیرخیابان‌شمیران‌شهنازپنج تلفن ۷۵۳۹۵۵و۷۵۵۰۸۴

پوشش بام امریکائی
رفع چکه و نم از بام و تراس ها بدون خرابی تلفن : ۸۲۲۱۲۳ از شهرستانها نماینده فعال می‌پذیریم

تخلیه چاه توالت و فاضلاب و فورسپتیك با باموتور جدید تلفن ۹۳۸۷۳۶

تخلیه چاه وفورسپتیک
تخلیه چاه فاضل آب درهرمسافت وغلظت بوسیله پمپ های لجن کش باتخفیف مخصوص، جهت مؤسسات عام المنفعه
شرکت شوشتر ۸۳۰۷۶۱-۸۲۹۵۵۶

تخلیه چاه فورسپتیک
بوسیله پمپ های لجن کش باتخفیف کلی برای عموم
شرکت فنی شوش مرکز ۸۲۱۱۵۵ سلسبیل ۹۵۰۷۷۷

بدینوسیله باطلاع
کلیه صاحبان سهام
شرکت سپهان (سهامی خاص)
میرساند که هیئت مدیره باتفاق آراء در جلسه مورخ ۲۰ شهریور ماه ۱۳۵۲ مطالبه بقیه مبلغ اسمی سهام را تصویب نموده‌اند .
تقاضا دارد کلیه صاحبان سهام تا تاریخ سی‌ام بهمن ماه ۱۳۵۲ بقیه مبلغ اسمی سهام خود را بحساب شرکت منظور دارند .
از طرف هیئت مدیره ـ ایرج سپه‌پور

IMMEDIATE OPENINGS
FOR QUALIFIED WELDERS ON REFINERY WORK-WILL TRAIN MEN WITH MECHANICAL APTITUDE TO BECOME HIGH PRESSURE CODE WELDERS.
ALSO OPENING FOR QUALIFIED PIPE FITTER FOREMEN AND GENERAL FOREMEN. FLUOR-THYSSEN, REY, TEHRAN REFINERY.

تلفنهای ۶۶۱۹۷۶-۴۷۹۵۸-۴۹۵۳۸ تضمین کننده برنامه های هنری از نظر خواننده و نوازنده برای عروسیها ـ میهمانیها وجشنهای مجلل شما در تهران و شهرستانها خیابان شاه مقابل سینما نیاگارا آژانس هنری ایفل ساختمان ۱۰۷

قالی باف تولید کننده بهترین فرش ماشینی درایران با نازلترین قیمت جاده قدیم شمیران ایستگاه داودیه نمایشگاه قالی باف تلفن ۷۷۷۹۰۵

برنامه شب سینما
کسری دوستان

برنامه سینماها

تماشای فیلمهائیکه با علامت (×) مشخص شده است برای اشخاص کمتر از ۱۸ سال ممنوع میباشد

★ آپارتمان‌خصوصی (×) رنگی ـ لاندوبوزانکا
امپایر (۶۲۳۹۴۲) ۱۵ر۱۱ـ ۳۰ر۱ـ ۳۰ر۳ـ ۳۰ر۵ـ ۳۰ر۷ـ ۴۵ر۹

★ آرشین‌مالالان بزبان آذربایجانی
ایفل (۳۱۱۴۷۷) ۱۰ـ۱۲ـ۲ـ۴ـ۶ـ۸ـ۱۰

★ اولین شب‌آرامش (×) رنگی ـ آلن‌دلون
تراس آتلانتیک ۸ ـ ۱۰

★ این‌دیگه چه‌جور جنگیه ـ رنگی ـ روداستایگر
دیاموند (۸۲۸۴۰۰) ۱۵ر۱۱ـ۳۰ر۳ـ۳۰ر۵ـ۳۰ر۷ـ۴۵ر۹

★ از عشق تا هوس ـ رنگی ـ راکل‌ولش
گلدن‌سیتی (۶۶۳۲۶۹) ۱۵ر۱۱ـ۳۰ر۳ـ۳۰ر۵ـ۳۰ر۷ـ۴۵ر۹

★ ارتباط فرانسوی ـ رنگی ـ جین‌هاکمن
پارک (۳۱۹۶۳۷) ۹ـ۱۱ـ۱ـ۳ـ۵ـ۷ـ۹

★ پنجه های نقابدار ـ سینما سکوپ ـ رنگی
سانترال (۹۲۸۶۸۶) ۱۱ـ۱ـ۳ـ۵ـ ۹
رویال (۸۲۹۷۸۵) ۱۰ـ۱۲ـ۲ـ۴ـ۶ـ۸ـ۱۰
متروپل (۳۱۹۴۱۰) ۳۰ر۱۰ـ۳۰ر۲ـ۳۰ر۴ـ۳۰ر۶ـ۳۰ر۸

★ تشکیلات ـ رنگی ـ سیدنی پواتیه
رادیوسیتی (۴۳۳۲۰) ۱۵ر۱۱ـ۳۰ر۳ـ۳۰ر۵ـ۳۰ر۷ـ۳۰ر۹

★ تعقیب برای انتقام ـ رنگی ـ ایوان‌راسیمو
برلیان (۳۹۳۵۳۵) ۹ـ۱۱ـ۱ـ۳ـ۵ـ۷ـ۹

★ حالا که اینطوره باشه ـ رنگی ـ لوك‌هرندا
سهیلا (۳۱۶۴۲۴) ۹ـ۱۱ـ۱ـ۳ـ۵ـ۷ـ۹
دیانا (۴۷۳۶۵) ۱۵ر۱۱ـ۳۰ر۳ـ۳۰ر۵ـ۳۰ر۷ـ۳۰ر۹
تاج (۳۱۳۸۶۴) ۱۵ر۱۰ـ۱۵ر۲ـ۱۵ر۴ـ۱۵ر۶ـ۱۵ر۸ـ۱۵ر۱۰

★ حیدر ـ بیك‌ایمانوردی ر
فری ۳۰ر۱۲ـ۳۰ر۲ـ۳۰ر۴ـ۳۰ر۶ـ۳۰ر۸

★ خاك ـ بهروز وثوقی ـ فرزانه تائیدی
کاپری (۹۲۸۴۰۱) ۱۱ـ۱ـ۳ـ۵ـ۷ـ۱۵ر۹
نیاگارا (۶۶۵۳۰۷) ۱۱ـ۱ـ۳ـ۵ـ۷ـ۹
اروپا (۳۰۳۱۷۹) ۳۰ر۱۰ـ۳۰ر۲ـ۳۰ر۴ـ۳۰ر۶ـ۳۰ر۸
میامی (۷۵۴۳۲۹) ۱۱ـ۱ـ۳ـ۵ـ۷ـ۱۵ر۹
الوند (۳۵۶۵۳۸) ۹ـ۱۱ـ۱ـ۳ـ۵ـ۷ـ۹
کیهان (۹۵۷۳۶۰) ۹ـ۱۱ـ۱ـ۳ـ۵ـ۷ـ۹
مارلیک (۹۶۳۶۱۶) ۳۰ر۱۰ـ۳۰ر۲ـ۳۰ر۴ـ۳۰ر۶ـ۳۰ر۸
ارانوس (۲۸۹۷۱) ۱۰ـ۱۲ـ۲ـ۴ـ۶ـ۸
شهرام (۸۴۴۵۴۹) ۹ـ۱۱ـ۱ـ۳ـ۵ـ۷ـ۹
سیلوانا (۳۹۳۷۷۷) ۳۰ر۱۰ـ۳۰ر۲ـ۳۰ر۴ـ۳۰ر۶ـ۳۰ر۸
سیلورسیتی (۸۶۱۲۰۵) ۳۰ر۱۰ـ۳۰ر۲ـ۳۰ر۴ـ۳۰ر۶ـ۳۰ر۸
اسکار (۹۲۰۸۸۸) ۳۰ر۱۰ـ۳۰ر۲ـ۳۰ر۴ـ۳۰ر۶ـ۳۰ر۸

★ خیلی هم ممنون ـ نعمت‌اله آغاسی
خورشیدنو (۳۹۳۵۷۸) ۹ـ۱۱ـ۱ـ۳ـ۵ـ۷ـ۹

★ خدا حافظ رفیق ـ سعیدراد ـ وجستا
ادئون (۳۱۸۱۱۸) ۳۰ر۱۰ـ۳۰ر۲ـ۳۰ر۴ـ۳۰ر۶ـ۳۰ر۸

★ دخترا دنبالت‌میان (×) ـ رنگی ـ کیت‌بارون
ریولی (۷۵۷۷۷۷) ۱۱ـ۳۰ر۳ـ۳۰ر۵ـ۳۰ر۷ـ۳۰ر۹

★ دسته‌ای از مارسی ـ رنگی ـ ژان‌پل‌بلموندو
پارامونت (۴۸۳۲۱) ۱۵ر۱۱ـ۳۰ر۳ـ۳۰ر۵ـ۳۰ر۷ـ۳۰ر۹

★ دوستان ـ رنگی (×) شون‌بری ـ اینسی‌آلونیا
کسری (۸۲۶۹۳۹) ۳۰ر۱۰ـ۲ـ۴ـ۱ـ۸ـ۱۰

★ دکتر پوپول ـ رنگی ـ ژان‌پل‌بلموندو
پولیدور (۴۲۶۳۱) ۱۵ر۱۱ـ۳۰ر۳ـ۳۰ر۵ـ۳۰ر۷ـ۴۵ر۹

★ دو قمارباز ـ رنگی ـ دیوآنند
حافظ (۳۹۱۰۷۴) ۳۰ر۱۰ـ۳۰ر۲ـ۳۰ر۴ـ۳۰ر۶ـ۳۰ر۸

★ در تلاطم زندگی ـ رنگی
گلدیس (۶۲۸۷۱۳) ۳۰ر۱ـ۳۰ر۳ـ۳۰ر۵ـ۳۰ر۷

★ زیر دامن منو نگاه نکن (×) ـ لاندوبوزانکا
سینماونک (۶۸۴۱۱۶) ۱۵ر۱۱ـ۳۰ر۳ـ۳۰ر۵ـ۴۵ر۷ـ۱۰

★ زندگی آزاد ـ رنگی ـ سوزان همیشایر
سینه‌موند (۴۸۳۲۲) ۱۱ـ۳ـ۵ـ۷ـ۹

★ سافو ـ رنگی ـ مارینلولادی
ب.ت (۸۲۹۶۴۱) ۱۰ـ۱۲ـ۲ـ۴ـ۶ـ۸ـ۱۰

★ سرعقرب ـ توقف ممنوع
البرز (۳۰۴۲۵۸) ۳۰ر۸ـ۱۲ـ۳۰ر۰ـ۰ـ۳۰ر۸

★ شیخ صالح ـ ملك‌مطیعی ـ سپیده
اونیورسال (۹۲۱۹۵۳) ۱۱ـ۱ـ۳ـ۵ـ۱۵ر۷ـ۳۰ر۹
پاسیفیک (۷۵۳۳۱۱) ۳۰ر۱۱ـ۳۰ر۳ـ۳۰ر۵ـ۳۰ر۷ـ۳۰ر۹
ایران (۳۱۶۳۵۴) ۹ـ۱۱ـ۱ـ۳ـ۵ـ۷ـ۹
ساینا (۳۵۲۴۴۲) ۱۰ـ۱۲ـ۲ـ۴ـ۶ـ۸
تیسفون (۹۵۸۸۸۲) ۹ـ۱۱ـ۱ـ۳ـ۵ـ۷ـ۹
رنگین‌کمان (۷۵۶۷۶۰) ۱۰ـ۱۲ـ۲ـ۴ـ۱۵ر۶ـ۳۰ر۸
موناکو (۷۹۵۵۹۶) ۹ـ۱۱ـ۱ـ۳ـ۵ـ۷ـ۹
پرسپولیس (۵۸۱۰۸۳) ۱۰ـ۱۲ـ۲ـ۴ـ۶ـ۸
دریا (۳۴۱۷۴۶) ۹ـ۱۱ـ۱ـ۳ـ۵ـ۷ـ۹
کارون (۹۵۵۱۶۵) ۱۰ـ۱۲ـ۳۰ر۲ـ۳۰ر۴ـ۳۰ر۶ـ۳۰ر۸
آستارا (۸۷۴۰۲۲) ۳۰ر۱۰ـ۳۰ر۲ـ۳۰ر۴ـ۳۰ر۶ـ۳۰ر۸

★ شبهای بوکاچو (×) رنگی ـ سیلواکوشینا
شهرقصه (۶۱۷۲۹۰) ۱۱ـ۲ـ۴ـ۶ـ۸ـ ۱

★ شاهزاده دلیر ـ رنگی ـ محصول چکسلواکی
پلازا (۴۴۲۵۵) ۱۱ـ۳ـ۵ـ۷ـ۹

★ شب زفاف ـ رنگی ـ دنیس‌واترمن
بولوار (۶۶۰۲۹۲) ۱۱ـ۲ـ۴ـ۶ـ۸ـ۱۰

★ شکست ـ گربه ۹ دم
ستاره (۵۳۹۷۲۱) ۹ـ۱۱ـ۱ـ۳ـ۵ـ۷ـ۹

★ شطرنج ـ رنگی ـ راجندراکومار
دنیا (۳۹۳۸۱۲) ۳۰ر۱۰ـ۱ـ۳ـ۵ـ۷ـ۹

★ شکست ـ ژان‌پل‌بلموندو ـ عمرشریف
خرم (۹۵۷۱۷۶) ۱۰ـ۳۰ر۱۲ـ۳۰ر۲ـ۳۰ر۴ـ۳۰ر۶ـ۳۰ر۸

★ طناب پنجم ـ سینما سکوپ ـ رنگی
ماژستیک (۶۶۸۴۶۱) ۱۱ـ۱ـ۳ـ۵ـ۷ـ۱۵ر۹

★ علی کنکوری ـ مسعود اسدالهی ـ شهناز تهرانی
آسیا (۴۲۹۰۹) ۱۱ـ۱ـ۳ـ۵ـ۱۵ر۷ـ۳۰ر۹
رکس (۳۱۵۲۹۳) ۳۰ر۱۰ـ۳۰ر۲ـ۳۰ر۴ـ۳۰ر۶ـ۳۰ر۸
درایوین (۶۸۲۵۵۷) ۳۰ر۷ـ۳۰ر۹
شهوند (۳۵۴۰۴۰) ۹ـ۱۱ـ۱ـ۳ـ۵ـ۷ـ۹
لیدو (۹۵۱۲۸۲) ۹ـ۱۱ـ۱ـ۳ـ۵ـ۷ـ۹
نپتون (۷۶۰۱۳۶) ۹ـ۱۱ـ۱ـ۳ـ۵ـ۱۵ر۷ـ۳۰ر۹
پاسارگاد (۳۴۲۷۸۲) ۱۰ـ۱۲ـ۲ـ۴ـ۱۵ر۶ـ۳۰ر۸
ژاله (۳۰۴۱۲۰) ۱۱ـ۱ـ۳ـ۵ـ۷ـ۹
توسکا (۵۳۹۵۴۴) ۱۰ـ۱۲ـ۲ـ۴ـ۶ـ۸
المپیا (۹۲۶۷۹۶) ۱۰ـ۱۲ـ۲ـ۴ـ۱۵ر۶ـ۳۰ر۸
شرق (۵۴۰۲۴) ۳۰ر۱۰ـ۳۰ر۲ـ۳۰ر۴ـ۳۰ر۶ـ۳۰ر۸
فیروزه (۷۵۷۶۶۹) ۱۰ـ۱۲ـ۲ـ۴ـ۶ـ۸

★ فریب عشق (×) سینما سکوپ ـ رنگی
آریا (۳۱۹۸۸۴) ۹ـ۱۱ـ۳ـ۵ـ۷ـ۹

★ لشگر دو نفره ـ رنگی ـ لاندوبوزانکا
مولن‌روژ (۷۵۲۹۲۹) ۱۵ر۱۱ـ۳۰ر۳ـ۳۰ر۵ـ۳۰ر۷ـ۳۰ر۹

★ مردی با کفش های لنگه به لنگه ـ پیرریشار
شهرفرنگ (۶۲۷۶۲۸) ۱۵ر۱۱ـ۳۰ر۳ـ۳۰ر۵ـ۳۰ر۷ـ۴۵ر۹

★ ملاقات در شب ـ رنگی ـ چارلزبرونسون
تراس امپایر ۷ ـ ۹

★ مارو چه به جنك ـ رنگی ـ ویتوریوگاسمن
تخت‌جمشید (۴۳۵۵۰) ۱۱ـ۲ـ۴ـ۶ـ۸ـ۱۰

★ مرد فولادین ـ سینما سکوپ ـ رنگی
پردیس (۳۰۴۲۵۹) ۹ـ۱۱ـ۱ـ۳ـ۵ـ۷ـ۹

★ ویتنام ، جنك بدون جبهه ـ مستند
مهتاب (۴۷۷۷۷) ۱ـ۱ـ۳ـ۵ـ۷ـ۹

★ هیجان بلوغ ـ (×) رنگی ـ ریچاردبنجامین
آتلانتیک (۶۲۷۱۷۱) ۱۵ر۱۱ـ۳۰ر۳ـ۳۰ر۵ـ۳۰ر۷ـ۳۰ر۹

★ هری‌راما ـ هری کریشنا ـ رنگی ـ دیوآنند
همای (۳۱۱۶۶۹) ۳۰ر۱۰ـ۳۰ر۲ـ۳۰ر۴ـ۳۰ر۶ـ۳۰ر۸

★ یکه‌بزن‌الامو ـ درخت ها ایستاده میمیرند
آسمان‌آبی (۳۴۱۶۶۸) ۹ـ۱۱ـ۱ـ۳ـ۵ـ۷ـ۹
سئانس انگلیسی
گلدیس ساعت ۳۰ر۹ فیلم (درتلاطم زندگی)

هنگام خرید خودکار BiC بعلامت BiC در نوک آن توجه کنید

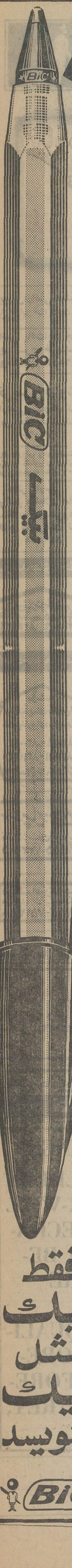

فقط بیک مثل بیک مینویسد

BiC

اطلاعیه

اسامی پذیرفته‌شدگان مرحله اول امتحانات استخدامی دیپلمه‌های داوطلب مشاغل:

اسامی پذیرفته‌شدگان مرحله اول امتحانات استخدامی دیپلمه‌های داوطلب مشاغل : سکرتری، اپراتور تلکس، کارمند اداری ، کارمند حسابداری ، ماشین نویس فارسی و لاتین ، ماشین‌نویس فارسی ، بایگان ، تکنیسین (الکترونیک)، مخابرات، تاسیسات)، انباردار فنی، تلفنچی، نقاش دکور و ماموروننتاژ دکور بشرح زیر اعلام میشود .

از پذیرفته‌شدگان درخواست‌میشود برای دریافت کارت مصاحبه حداکثر تا پایان وقت اداری روزیکشنبه اول مهرماه ۱۳۵۲ به امور اداری رادیو تلویزیون ملی ایران واقع در خیابان تخت‌طاووس ـ نبش روزولت مراجعه فرمایند .

شماره	کاره نام ونام‌خانوادگی
۱۲۳۱	عباس مقدس خراسانی
۱۲۳۴	بهرام باقریان
۱۲۳۵	محمدرضا عباس‌آبادی
۱۲۳۶	عبدالله احمدزاده‌فیروز ـ آبادی
۱۲۳۷	محمدجواد نیکنامی
۱۲۳۸	مصطفی والی
۱۲۳۹	حسین عالی
۱۲۴۰	محمدرضایاسری
۱۲۴۲	مهدی‌جلالی فراهانی
۱۲۴۳	احمدگنجی
۱۲۴۶	نسرین نصیری
۱۲۴۹	ناهید صادقپور
۱۲۵۲	مرضیه تودد
۱۲۵۷	مهناز دودانگه
۱۲۶۲	روبرت دانلیان
۱۲۶۵	براتعلی لسانی بارق
۱۲۶۶	زهرا علی‌نژاد
۱۲۶۸	فریدون پورملک‌آراء
۱۲۶۹	محمدمینوفکر
۱۲۸۰	صادق معظمی‌فراهانی
۱۲۸۲	فاطمه‌خرم‌دل
۱۲۸۳	فرج‌الله صفاری‌آشتیانی
۱۲۸۸	مرتضی طباطبائی عراقی
۱۲۹۱	علی‌اکبر فرهادی
۱۲۹۲	فاطمه گاوکارراجری
۱۳۰۵	فروغ نوری‌شاد
۱۳۰۶	مسعود کرانی
۱۳۱۶	شهین‌ورزدار
۱۳۱۷	رایاگیورگیس
۱۳۲۰	صفیه صفرآبادی‌فراهانی
۱۳۲۱	کبری‌تشکری
۱۲۱۱	محمدرضوانی نراقی
۱۲۱۲	مهربان دهمویدنظرآبادی
۱۲۱۳	محمدعلی‌رحیمی دهخوار قانی
۱۲۱۴	مجیدعباباقی
۱۲۱۵	ابراهیم‌پور قاهردوست
۱۲۱۶	محرم حبیبی
۱۲۱۷	ابراهیم غفارپور
۱۲۱۸	ولی‌الله ریاضی
۱۲۱۹	رضا جعفری
۱۲۲۰	حسین خلخالی
۱۲۲۱	جمشیدمیراصلانی
۱۲۲۳	سیدمحمدساجی
۱۲۲۴	جواد جوادی فنمی
۱۲۲۵	داوود علی‌محمدی
۱۱۴۲	عبدالرضا آبریشم‌کار
۱۱۴۵	فیروزنیکفر
۱۱۴۶	فرزانه غضنفریان طالقانی

۱۱۴۷	سلیمان حیدری
۱۱۴۸	جعفر مرشدی
۱۱۴۹	محمدبهمن‌پور
۱۱۵۰	فتح‌الله تاجیک
۱۱۵۱	ایراندخت زاردشت
۱۱۵۳	محرم دانش‌صدیق
۱۱۲۶	صدیق‌فلکشاهی
۱۱۲۷	سیمین‌پلوی
۱۱۲۸	عبدالرضا برادران اقبال
۱۱۳۰	هوشنگ‌رجائی
۱۱۳۱	خلیل‌جهان‌بخشیان
۱۱۳۸	ناهیدحکیم‌ایمانی
۱۱۳۹	منوچهرنقیبی
۱۱۴۱	موسی‌حدادی‌سیاهکلی
۱۱۵۸	بهروز رادمنش
۱۱۶۰	محمدعلی‌یکجائی
۸۲۱	پروین سنجابی
۸۲۲	پروین شریعت‌زاده
۸۲۳	حسن نوائیان
۸۲۴	سعید سیدشاکری
۸۲۵	عبدالرضا وصال‌پور
۸۲۶	محمدطالبی پاریزی
۸۲۸	فروغ‌السادات بوریاوری
۸۲۹	ابوالقاسم‌نیکپور
۸۳۰	کامل نقی‌زادمنوین
۸۳۳	ناصرایمانی تهرانی
۸۳۷	جواد فشندی
۸۳۸	ستارسنجابی
۸۴۱	پروانه بیگدلی
۸۴۴	ناصراحمدی‌زاده
۸۵۱	شهلا غزلی
۸۵۳	محمد کنعانی
۸۵۵	مهدی کوهزائی
۸۵۶	نوریک سرکیسانس
۸۵۷	شهین فتحی
۸۵۹	منیژه باقرزادمفر (کاراسی)
۸۶۱	اشرف پورمعتمدی
۸۶۴	پرویز رشیدی رحمانی
۸۶۵	نجمه حاجی آقائی
۸۶۶	رفعت مظاهری کلهرودی
۸۶۷	لطف‌اله اسدی
۸۶۸	سوسن نورائی
۸۶۹	زهرا عامری
۸۷۳	سعید شطی
۸۷۵	مهرداد بناگر
۸۷۶	مهرداد قهرمان پور
۸۸۰	مجتبی سعادتی
۸۸۵	لعیا فصیحی ذاکری

۸۸۶	جهانبخش‌رنجبر سیاهرود کلانی
۸۸۷	نسرین سبزواری
۸۸۸	فرهاد صمدی مراد
۸۹۵	طاهره نورالله نقرلی
۸۹۶	حسین احدی
۸۹۷	روشنگ بزرگمنش
۸۹۸	الهه شریعتمدار
۹۰۳	مرتضی متقیان
۹۰۵	حسن پرمور
۹۰۶	علی رمضانی
۹۰۸	شهلا کمالی عراقی
۹۱۰	خدمت علی جاوید خلیلی
۹۱۱	عباسعلی واثق
۹۱۴	محمد جعفر عسگریه
۹۱۷	پروین صابونی
۹۱۹	سعید بدرزاده
۹۲۱	رستم بهدینان
۹۲۳	احمد طاهری
۹۲۴	ولی‌الله خردمندان
۹۲۵	علیرضا خوشرو سالکی گیلانی
۹۲۷	محمود رمضانیان
۹۲۸	اشرف کاراب
۹۳۰	احمد رهبری
۹۳۴	محسن یعقوبی باغبان
۹۳۷	بهناز قهرمان فیض آبادی
۹۴۵	فاطمه دولو خونگرم
۹۴۸	محبوبه افشار
۹۵۶	زهره بابائی
۹۵۷	فاطمه معلومی
۹۶۰	قاسم حشمتی
۹۶۳	مصطفی صادقی نژاد
۹۶۴	سیمین مختاربند
۹۶۵	رسول عزتی
۹۶۸	فرج‌الله حیرتی
۹۶۹	پرویز خسروی چهارمنار
۹۷۱	مریم لورویج
۹۷۴	عفت حیدری
۹۷۶	محمد کبیری
۹۷۸	محمد سالک حدادی
۹۸۱	مسعود قاسمی‌نژادکرمانی
۹۸۳	مظفر سالکی
۹۸۴	ایرج حق‌بین
۹۸۵	سهیلا آتشگاهی اردبیلی

۲۷۳	داود فریقی
۲۸۰	هما رئوفی
۲۸۵	نصراله ابراهیم خانی
۲۸۸	نریمان حق‌نژاد
۲۹۰	اکرم‌السادات دامادی
۲۹۴	داود خادم حقیقی
۲۹۸	محمد رضا رزاق مرندی
۳۱۲	مریم سجادی گرمرودی
۳۱۳	مرتضی قاسمی گنابادی
۳۱۷	امیر هوشنگ ایرجی معظمی
۳۲۱	جعفر تاجر بادامچی
۳۲۲	جعفر نیکار
۳۲۶	داود عبدالحمید
۳۳۴	منصور ربانی حکمیی
۳۳۵	فریدون شهیرنیا
۳۳۶	محمدرضا صادقی یگانه
۳۳۷	پروانه فردوس‌جاه
۳۴۳	داریوش شهباز
۳۴۵	غلامرضا کاشی‌زاده
۳۴۶	منصوره (زهره)نعمتی
۳۴۷	کتایون غنی‌پور
۳۵۲	عادل قدیرمان نیاری
۳۵۴	فرشته شجاعی باغینی
۳۵۶	سیمین‌دخت‌امینی
۳۵۹	مجتبی جوادی
۳۶۲	حسن فرخی یکتا
۳۷۰	مهدی یوسفی‌فرید
۳۷۴	سید جمال‌الدین‌شجاعی تهرانی
۳۷۶	منیژه شریف تهرانی
۳۷۸	فیض‌اله فخریزدی
۳۸۰	شهلا شاطری
۳۸۲	فرزین روان‌طبق‌مقدم
۳۸۳	نسرین تیموریان
۳۸۶	فاطمه سجادی
۳۸۹	محمدسپیده دم
۴۰۳	محمدامین آریائی
۴۰۴	محمدعلی‌شیخ‌علی‌بیکلر
۴۰۷	کاوه سوادکوهی
۴۰۸	اسماعیل عابدین زاده عبادی
۴۱۷	منصوره آوک صفت
۴۱۸	بهروز خوش‌رزم
۴۱۹	ناهیدجوادی
۴۲۱	علی نام‌آوری
۴۲۲	حبیب‌عارفی
۴۲۳	کورش حقائی‌زاده
۴۲۴	مسعود دبیر
۴۲۷	شکوه حدادی‌شه
۴۲۸	طاهره‌حاج‌محمداسماعیل نوری
۴۳۱	منیره جمیده
۴۳۲	بهرام قاجارخسروی
۴۳۴	اسحق یعقوب مشهدیان
۴۳۹	سعید هدایتی
۴۴۳	سیمین سرآموت
۴۴۷	مهدی طریفی
۴۴۸	فواد شافعی
۴۴۹	لیلاباحقی
۴۵۳	منصور خطیبی
۴۵۴	اعظم خلج
۴۶۰	رخشنده راسخی
۴۶۲	ملک شهدخت‌ستوده‌نیا
۴۶۹	فاطمه برادران رحیمی
۴۷۷	سیدعلی اصغر شریفی اصل
۴۸۰	رضوان جوادی

۴۸۷	محسن احمدی
۴۸۹	صادق حبیبی
۴۹۰	حمید جعفری علمداری
۵۰۰	سیداحمد میرسعیدی
۵۰۲	زهرا لولاچی
۵۰۶	فرهاد رهبری
۵۰۷	کاظم‌محمدقلی سنقری
۵۰۹	مژگان مداح
۵۱۰	فاطمه بطحائی‌پورمند
۵۱۲	علی اعتدالی خواه
۵۱۸	رسول کیوان‌پناه
۵۲۴	مریم حاجی‌زینعلی
۵۳۲	محمدعلی میرزاآقائی
۵۶۳	فتح‌اله عظیمی
۵۴۱	بیژن مهاجری فرخزاد
۵۵۸	نهضت محمودیان
۵۶۱	احمدیزدانی
۵۶۲	فرشته زندی پژوه
۵۶۵	پوران عقیلی‌پور
۵۶۷	غلامحسین امیرخانائی
۵۷۷	صدیقه رحیمی‌ایمن
۵۷۸	فرنگیس‌محمدزاده‌وحدتی
۵۸۱	علی‌اکبر حسینی‌فرید
۵۹۷	ابوالفتح شعبان نژاد لاجوردی
۵۹۸	علیرضا مکنت
۶۰۴	گل‌محمدحیدری
۶۰۸	حسن شینی کیماسی
۶۱۴	رشید فرخنده
۶۱۹	محمدرضا ملکانی
۶۲۱	طاهره گلشن‌ابراهیمی
۶۳۴	روح‌الله سهیلی‌فر
۶۳۶	حمیدافرهی
۶۳۷	فریده صفی‌فیض‌آبادی
۶۳۸	الهه‌میرشاه‌فضلی
۶۳۹	طاهره‌افتخاری‌شیرکوهی
۶۴۹	احمد محمدی
۶۵۴	محسن حسین نورائی دانش
۶۵۵	محمدحسن ناریانی
۶۵۶	بهبه تبریزی
۶۵۷	فریده پورذهبیان زرندی
۶۶۱	علی طاهری
۶۶۲	مهناز ملک‌زمانیان
۶۶۷	صاحب جمال زعاله
۶۶۹	عمران صلاحی
۶۷۱	ابوالفضل وکیلی
۶۷۴	هاجر زارعی
۶۷۶	عبداله مقیمی
۶۷۷	حسین موسوی‌راد
۶۷۸	محمد مهدی قربان
۶۷۹	علیرضا اسلامی مذهب
۶۸۰	فرزانه لطیفی
۶۸۱	احمد لاجوردی
۶۸۴	ملیحه اسکندرپور
۶۸۵	عبدالحمیدقاضی‌زاده‌منفرد
۶۸۶	پروانه هرمزدیاران
۶۸۷	اقدس خانگی
۶۹۱	آذین فریبا علوی
۶۹۵	ونوس نفیسی
۶۹۶	ثریا کهزادی
۶۹۹	زهره رجبیان
۷۰۰	زهرا احتشام زاده
۷۰۱	محمود هندیانی
۷۰۴	شاپور حریری
۷۰۵	محمد خزاعی

۷۲۱	فروغ موسوی تلاجیمی
۷۲۳	فتح‌اله زنجیر
۷۲۴	عباس میرحسینی
۷۲۷	حسن احمدی
۷۳۱	حسن احمدی
۷۳۴	محمدرضا ضمیری
۷۳۶	آذردخت معزی‌فرد
۷۴۰	افسانه سید حسینی
۷۴۱	فاطمه صرامی‌فروشانی
۷۴۲	مرتضی حسینی‌سفیدابی
۷۴۹	نوشین خواجه‌نوری
۷۵۰	صادق انصاری
۷۵۱	محمد علائی
۱۱۷۳	سهراب احمدی نامقی
۱۱۷۴	علی‌اکبر ایزدپناه
۱۱۷۵	جهانگیر حمرائی
۱۱۷۶	محمدهادی اخوان نیک‌آئین
۱۱۷۷	ژاله میرزائی
۱۱۷۸	محمدکریم شریفان
۱۱۷۹	محمدرضا نوروزی
۱۱۸۱	کاظم بانک
۱۱۸۲	محمد حسین‌قانع‌باقری
۱۱۸۳	امیر حسین دوراندیش
۱۱۸۴	شمس‌السادات رسولی فرگوش
۱۱۸۶	حسن ساسانی
۱۱۸۷	نصرالله کمال
۱۱۸۸	محمدعلی هاشمی
۱۱۸۹	بیژن مصطفوی کاشانی
۱۱۹۰	عبدالله شیرعلی دلکو
۱۳۵۷	خسرو قهرمانی
۱۳۵۸	احمد حسین‌پور
۱۳۵۹	عبدالعلی محمودجانلو
۱۳۶۲	زهره جامجو
۱۳۶۶	ملیحه اردلان
۱۳۶۸	بهزاد امیدوار
۱۳۷۰	محمداسماعیل شاه‌محمدی
۱۳۴۲	شهناز نیکورزم
۱۳۴۴	مهدی عاقبتی
۱۳۴۶	جبرئیل قاصدی‌علمداری
۱۳۴۸	کاظم دولتیاریاستانی
۱۳۴۹	رسول هوائی
۱۳۵۳	علی‌اصغر متقیان
۱۳۵۴	شمسی قیصریه
۱۳۵۵	فرهاد خاجوئی
۱۳۷۴	داریوش زاغی
۱۳۷۶	خجسته شهلا فرهنگ وصالی
۱۳۷۷	اسماعیل رضوان‌مهر
۱۳۷۹	ناهید نامور (ارفعی)
۱۱۶۶	علی‌اکبر شریعتی
۱۱۶۷	مریم ایمن
۱۱۶۸	عباس محبعلی‌قمی تفرشی
۱۱۶۹	مهناز مرشد
۱۱۷۰	زهرا زندیه‌یافت‌آبادی
۱۱۷۱	علی‌اصغر ابراهیمی
۱۱۷۲	شمس‌الدین مهوان
۱۱۹۱	محسن کوپائی‌نیا
۱۱۹۲	قاسم یزدانیان
۱۱۹۴	محمد مرادی
۱۱۹۵	علیرضا طوفانی‌پور
۱۱۹۶	محمدعلی اخوان‌عبداللهیان
۱۲۰۰	صفرشاهرخیان
۱۲۰۱	مهرداد مهروز
۱۲۰۲	شکوفه فرهمند
۱۲۰۳	سیاوش خجسته سمیعی

۱۲۰۴	علیرضا مه‌آبادی
۱۲۰۶	عباس شرفی
۱۲۰۷	وجیهه علیرضائی
۶۶۵	زهرا مومنی
۱۰۳۷	شهین شهشهانی
۱۰۲۵	شیرین دکترصفائی
۱۰۷۷	فهیمه داداشیان
۱۰۸۴	فرحناز مقدم
۱۰۶۱	سوسن خرمی
۱۰۸۱	فاطمه هزاری
۱۰۰۶	صفیه‌بیگم حجتی
۱۰۰۴	مریم آزاد همت مقدم نیککار
۱۰۴۵	مهروش صالحی
۱۰۳۰	مرضیه نمدمال‌حقیقی
۱۱۰۸	شمسی بهمن
۱۰۱۷	عصمت بنی‌نژاد
۱۰۹۵	فرح ملکی‌مستشاری
۱۰۶۷	زهرا داورمنش
۱۰۳۳	زهرا قاسمی یگانه
۱۰۴۷	معصومه گل‌جهانی
۱۰۷۴	زهرا یزدانی‌نژاد
۱۰۴۰	ژاکلین شایع‌فر
۱۰۹۱	شهلا سروش مرکزی
۱۰۴۹	مدیک زاروفیان
۱۱۰۳	زهرا زیردابی‌آذر
۱۰۱۵	ویکتوریا بابائی
۱۰۸۵	فاطمه جباری
۱۰۱۸	فاطمه علمدوست
۱۰۹۸	توران محیط مافی
۱۰۱۱	اشرف فرهودی
۱۰۳۱	مهناز قاسمی‌نژاد
۱۰۱۴	پروانه نهضت
۱۰۷۹	نصرت علیپور
۱۱۰۰	شهره یاسمی
۱۰۶۹	توران هنرمند
۱۰۴۶	ویدا عادلی‌پور
۱۰۹۶	عشرت چمی‌وند
۱۰۸۸	منظر فاموری
۱۰۷۳	هایده محسنی‌مازندرانی
۱۰۷۸	فخرالسادات جلالی فراهانی
۱۰۸۰	زهرا آتش‌فرازقمی
۱۰۸۷	مهین کلیعلی
۱۰۰۷	نورالهدی مسعودی
۱۰۴۳	زهرا رضائیان
۱۱۰۲	آمنه مکتبی
۴۲	رضا شبستانی‌پور
۴۳	ربابه روحانی‌مهر
۴۴	فرهاد مداح
۴۶	پرویز نصیری
۵۰	کرمعلی اسانلوخار
۵۱	حسین ونکی
۵۳	محمدداودفاتحی‌سرچشمه
۸۳۶	محمدجواد مهدیزاد
۸۹۴	منصور الوان‌فروش
۱۳۶۰	احمد حسین‌تهرانی
۱۳۵۲	حسین خوش‌قامت‌ناطق
۱۳۷۱	هاشم بیک‌محمدی
۳۹۹	فرخ مظاهری‌تهرانی
۷۶۸	مهدی شکراللهی
۱۳۶۱	سیدحسن مرتضوی‌پور
۱۳۶۵	نوین خاکزاد
۱۳۶۹	علی‌اصغر میرهنی
۱۳۴۵	عسگر حمیدیان
۱۳۷۲	حسین باقریان
۱۳۷۳	غلامرضا لاهیجانی‌مقدم

داروخانه‌ها

داروخانه ایزنهاور
خیابان ایزنهاور رسیده به جیحون‌تلفن۹۵۹۱۵۲ـ۹۵۰۳۱۴
آـ ۱۲۰۴۹

داروخانه آلفا
چهارراه گنوبندک تلفن ۲۴۳۳۱
۱ـ۲ آـ ۱۴۱۰۷

داروخانه عدل
خیابان رودکی‌چهارراه‌مرتضوی تلفن ۹۵۰۱۲۲
آـ ۱۴۱۹۹

داروخانه عباسی
خیابان شیروخورشید داخل عباسی جنوبی۶ متری جوادی تلفن ۹۵۲۶۳۲
آـ ۱۴۲۰۰

داروخانه ظفر
خیابان شهباز جنوبی تلفن ـ ۳۵۶۲۵۳
آـ ۱۴۲۰۱

داروخانه هما
خیابان شهناز ایستگاه کلانتری تلفن ۳۱۶۹۴۷
آـ ۱۴۲۰۲

داروخانه فارابی
خیابان جمشیدآباد‌شمالی‌نزدیک پادگان تلفن۹۲۷۰۴۴و ۹۳۶۹۱۳
آـ ۱۴۲۰۱

داروخانه عمومی
خیابان خراسان ـ مقابل بانک پارس تلفن ۳۵۶۸۱۸

داروخانه کریستال
خیابان کرگان چهارراه عظیمپور تلفن ۷۵۰۹۳۵
آـ ۱۴۲۵۶

داروخانه کوه‌نور
خیابان ایران ایستگاه سفاباشی تلفن ۳۰۴۹۴۱
آـ ۱۴۲۵۷

داروخانه کیوانی
خیابان شهباز ایستگاه حقانی تلفن ۳۵۱۰۱۰
آـ ۱۴۲۵

داروخانه کامران‌نو
خیابان نهران‌نو ایستگاه دفتر تلفن ۷۹۰۰۷۲
آـ ۱۴۲۵۹

داروخانه دکتر فرجاد
خیابان مولوی مقابل زایشگاه فرح‌تلفن ۲۴۵۶۲
آـ ۱۴۲۵۰

داروخانه فرانس‌پاستور میدان کاخ
از ۸ صبح تا ۱۰ شب تلفن ـ ۶۶۷۳۶۱ و ۴۳۶۳۱
آـ ۱۴۲۴۴

گمشده

چک شماره ۰۳۳۹۵۰ از حساب شماره ۵۴بانک‌اعتبارات تعاونی توزیع شعبه آریانابمبلغ ۱۱۹۷۲۰ ریال بدون‌تاریخ‌مفقود شده واز درجه اعتبار ساقط است .
ابوطالب ـ رضاعلی
آـ ۱۱۹۷۱

دوبرگ چک عهده بانک‌عمران شعبه جی‌یکی‌بشماره ۳۵۵۲۵۸ الف سررسید ۳۰ر۶ر۵۲ بمبلغ پنجهزار ریال ودیگری۳۵۵۲۵۷ الف سررسید ۳۰ر۷ر۵۲ بمبلغ چهار هزار وپانصدریال‌اینجانب رمضانعلی نعمتی قمصری در تاریخ ۲۱ر۱ر۵۲ بسرقت‌رفته‌و از درجه اعتبار ساقط است یابنده بتلفن ۹۵۵۴۹۱ اطلاع دهد .
آـ ۱۱۹۶۳

چک بانک صادرات شعبه کاروانسرای سنگی بشماره ـ ۸۲۲۴۲۸ بمبلغ سی هزار ریال که صاحب آن نوروز قصاب در وجه اینجانب خداوردی‌نوروزی بسررسید ۳۰ر۶ر۵۲ بسرقت رفته واز درجه اعتبار ساقط است .
آـ ۱۱۹۴۷

شناسنامه ای بشماره ۲۵بنام احمد هوشمند قرمباغی جواز تحصیل ششم متوسطه و یک برگ سوء سابقه مفقود گردیده ازیابنده تقاضا می شود به‌تلفن ۶۶۹۲۴۳ اطلاع دهند .
آـ ۱۴۲۶۱

یکبرگ چک شماره ۱۲۴۱۵۴ـ الف ۳ ازحساب جاری شماره ۲۴۱ بانک عمران‌مفقود گردیده واز درجه اعتبار ساقط است.
آـ ۱۴۲۳۳

دسته چک اینجانب مهندس مسعود مدبر بانک رهنی ایران شعبه مرکزی ازحساب شماره ۹۴۸۵ از شماره ۰۹۷۸۸۳ ق تا ۰۹۷۹۰۰ ق در تاریخ ۳ر۶ر۵۲ بسرقت رفته وازدرجه اعتبار ساقط است .
آـ ۱۱۸۸۵

یک قطعه‌چک‌بانک‌سپه‌عباس‌آباد بشماره ۱۰۰۹۴ سررسید ـ ۱۵ر۷ر۵۲ به مبلغ ۵۵۰۰۰ ریال به حواله‌کرد مقصومعلی‌داوری

امضاء آقای حسین‌صفری‌مفقود شده چک فوق‌از درجه اعتبار ساقط و مراتب به بانک‌اطلاع داده شده یابنده به تلفن ـ ۵۳۰۵۱۵ منصور اتفاق اطلاع داده و مژدگانی دریافت دارند.

شناسنامه مفقود شده

شناسنامه دوشیزه شهرزاد طباطبائی دیبا مفقود شده از یابنده محترم تقاضا میشودلطفا بانلفن ۸۲۱۶۱۶ و یابه آدرس خردمند جنوبی شماره ۸۷ آپارتمان شماره ۴ مراجعه فرموده ومژدگانی دریافت دارند
۱ـ۲ آـ ۱۴۰۲۱

دفترچه سهمیه آردبشماره ۱۰۸۷ بنام محمد صادق قالیبی وسید عباس مداحی مفقود گردیده از یابنده تقاضا میشود بنشانی دفترچه ویا بشرکت تعاونی نانوایان اول خیابان‌ملک جاده قدیم شمیران ارسال فرمایند .

آگهیهای متفرقه

جعبه سازی برادران قاسمی
سازنده جعبه های مقوائی شیرینیجات وداروئی خیابان بوذرجمهری مقابل میدان ارک کوچه منوچهرخانی تلفن ـ ۵۳۹۵۶
آـ ۱۴۱۶۳

فروشگاه کاپیتان
سازنده آدامس بادکنکی کاپیتان و نعنائی‌کاپیتان نشانی : بازار آهنگرها سرای جلالی تلفن ۵۳۷۵۴۰

دراک استور بزرگ
ویدا
محل فروش انواع لوازم آرایشو بهداشتی‌خیابان ویلا چهارراه سپند تلفن ۸۲۶۲۴۷

مسافربری ایران سیر
سرویس مجهزهمروزه بسراب وابهر خیابان قزوین ایستگاه سلیمانیه تلفنهای ۹۵۷۸۰۸ ـ ۹۵۶۰۹۴
آـ ۱۴۱۹۱

نمک صالح
تولید کننده بهترین محصولات غذائی مجهز باصول بهداشتی‌وبسته بندی شده مولوی باغ فردوس تلفن ۵۳۵۳۰۴

فال قهوه وورق توسطمادام راحله تلفن رزرو ۹۳۶۴۰۰ ۶۶۲۳۵۸
آـ ۱۱۹۳۵

الکتریکی اسرام
فروشنده لوازم‌الکتریکی تجریش باغ فردوس ۸۷۲۸۲۱

فروشگاه نیکوکار
دارای کلیه لوازم بهداشتی و ساختمانی ـ سه راه‌تهران‌ویلا تلفن ۹۷۰۵۵۰
۱ـ۲ آـ ۱۳۸۰۷

عکاسان
ازر یعنی آسانی رتوش تا ۷۰ درصد ظهور عالی چاپ حیرت‌انگیز ۲۵۰۰ ریال اقساط تلفن ۷۹۵۴۳۵ ازشهرستانها نماینده فعال میپذیریم

نیازمندی‌های اطلاعات تلفنی آگهی قبول میکند

تلفنهای ۳۱۱۲۲۵-۳۱۱۲۲۴ ۳۱۱۲۳۰-۳۱۱۲۲۹

شرکت ایران فایر

اولین‌ومجهزترین سازنده وسائل آتش نشانی‌در ایران، بمنظور تکمیل کادرفنی آزمایشگاهی و کنترل مرغوبیت وتولید افراد واجدشرایط زیر راجهت کار درمحل کارخانه شهرستان ساوه استخدام مینماید.

۱ـمهندس مکانیک
۲ـ تکنیسین آزمایشگاه
۳ـتراشکار سری کارباسابقه دوسال
۴ـپرسکار ورزیده باسابقه دوسال
۵ـراننده پایه دوهمگانی
۶ـ تحصیلدار
۷ـریخته‌گر
۸ـخدمتکار

متقاضیان ساعت ۸الی ۱۲ روزهای شنبه و یکشنبه به محل شرکت بـه آدرس خیابان تخت جمشید خیابان صبای شمالی کوچه نورشماره۳ مراجعه فرمایند.

آگهی استخدام

یک‌واحد بزرگ تولیدی جهت تکمیل کادر اداری خود بافراد ذیل احتیاج دارد .

۱ـ مهندس فنی آشنا به تعمیر و نصب‌ماشین‌آلات باحداقل‌سه‌سال سابقه کار .

۲ـ مهندس تولید با حداقل سه سال سابقه کار و آشنا بـزبـان انگلیسی

داوطلبین حائز شرایط یکقطعه عکس و فتوکپی دانشنامه‌و تقاضای خود رابا ذکر مشخصات کامل و سوابق کـارشان بصندوق پستی ۱۴ر۱۳۳۱ کارگزینی ارسال فرمایند .

برای نخستین بار در ایران

چسب هرپیس، آقایان‌به‌دکمه قابلمه‌ای پلاستیکی تبدیل میشود متد CITEX آلمان ثبت شده‌در ایران بشماره ۱۰۷۴۴
ویوینك راشل ـ خیابان پهلوی جنب سینما آتلانتیك تلفن ۶۲۹۳۳۱

ISIRAN HONEYWELL

NEEDED IMMEDIATELY

INITIATIVE PERSONNEL WITH FOLLOWING QUALIFICATIONS

— University graduate
— Well versed in English
— Permanent military exemption

For system analysts and technical positoins.
positions with excellent career potential.
Data processing experience preferred.
Please submit rèsumè to ISIRAN, P.O. Box 12/1342, Tehran.

ICI

ICI (Export) Ltd., requires experienced and qualified staff for the following positions:

1. **Office Manager. This is a senior appointment requiring a man of outstanding ability and experience in modern business methods.**

2. **Technical Sales Representative for Industrial Chemicals. Candidates should have a technical degree or diploma and previous sales experience.**

Excellent conditions and salary. Fluent spoken and written English essential. Must have completed military service.

Apply in writing in English to P.O. Box 451, Tehran, giving full details of background and experience or telephone 845527. Applications will be treated as confidential.

نفرسوم

نوشته : امیر عشیری

وقتی وارد اتاق بازپرس شد، رنگ به چهره نداشت. نگاهش گویای غمی بزرگ بود، به آرامی روی صندلی مقابل میز بازپرس نشست و سرش را پائین گرفت. زنی بود زیبا و جذاب، چهره رنگ پریده‌اش در میان تور سیاهی که بسرش انداخته بود جلوه خاصی داشت.

بازپرس پرونده‌ای را پیش کشید و به زن جوان خیره شد.

ـ شما همسر مقتول بودید؟

زن همانطور که سرش را پائین گرفته بود، آهسته گفت:

ـ بله، همسر دومش.

ـ بازپرس از او خواست که ماجرا را آنطور که اتفاق افتاده تعریف کند.

زن نگاهش را به او دوخت و گفت:

ـ یکبار برای مامورین پلیس تعریف کردم:

بازپرس لبخندی زد، گفت:

ـ بله اوراق بازجوئی ازشما اینجا در پرونده است، ولی حالا من که بازپرس این پرونده هستم دارم می‌پرسم.

شما در مرحله بازپرسی هستید نه بازجوئی.

زن با لبخندی بی‌فروغ گفت:

ـ البته به عنوان یك مطلع

بازپرس سرش را به علامت تصدیق تکان داد، گفت:

ـ در حال حاضر هیچ اتهامی برشما وارد نیست.

زن ماجرا را این طور تعریف کرد:

ـ من و شوهرم شکار رفته بودیم، اتومبیل را در خارج یك جاده فرعی گذاشتیم و پیاده براه افتادیم. مقدار راهی که رفتیم شوهرم پیشنهاد کرد از هم جدا شویم و تپه‌ای را که روبرویمان بود دور بزنیم، همین کار را کردیم، همینکه من به پشت تپه پیچیدم صدای چند تیر به گوشم خورد.

زن مکث کرد و بعد این طور ادامه داد:

ـ در آن موقع جز اینکه فکر کنم شوهرم به طرف چند تا پرنده یا یك شکار تیر انداخته فکر دیگری بمغزم راه نمی‌یافت. اوشکارچی ماهری بود و امکان نداشت تیرش خطا برود، ولی غافل از این که این بار خودش هدف گلوله قرار گرفته بود. به نقطه‌ای که از هم جدا شده بودیم برگشتم. از دیدن شوهرم که بروی زمین افتاده بود و غرق در خون بود چنان به وحشت افتادم که فقط یکبار توانستم جیغ بکشم و بعد زبانم از ترس بند آمد.

زن به گریه افتاد..

بازپرس پرسید: وقتی بالای سر شوهرتان رسیدید زنده بود؟

زن، چشمان اشك آلودش را به بازپرس دوخت، گفت:

ـ نمی دانم جرات نزدیك شدن به او را نداشتم. اما چند نفری که بکمك آمدند گفتند او مرده.

ـ وقتی شوهرتان را در آن حال دیدید. در آن حوالی کسی را ندیدید که در حال فرار باشد؟

ـ نه در آن حوالی هیچکس نبود، وادی خاموشان بود. آن چند نفر هم نمیدانم از کجا پیدا شان شد.

ـ شما همیشه با شوهرتان بشکار میرفتید؟

ـ بعضی وقت ها که ازدوستانش کسی را پیدا نمی‌کرد که باهم بشکار بروند، مرا با خود میبرد.

بازپرس به پرونده اشاره کرد، گفت:

ـ طبق گزارش مامورین جای چرخهای یك موتوسیکلت در اطراف اتومبیل شوهرتان دیده شده، شما قبل یا بعد از آن که صدای چند گلوله را شنیدید صدای موتوسیکلت به گوشتان نخورده بود.

زن با اطمینان جواب داد:

ـ اصلا صدای موتوسیکلت یا اتومبیل در آن حوالی نشنیدم.

بازپرس پرسید چند تا بچه دارید؟

زن با ناراحتی گفت:

ـ چند دفعه باید به این سئوال جواب بدهم، شوهرم بچه‌اش نمی‌شد.

بازپرس با خونسردی گفت:

ـ شما باید به سئوالات جواب بدهید، شوهرتان به قتل رسیده وجز شما کس دیگری با او نبود.

ـ یعنی میخواهید بگوئید من شوهرم را کشته‌ام.

ـ من چنین حرفی نزدم، همکاری شما می‌تواند در پیدا کردن قاتل شوهرتان موثر باشد.

ـ انتظار من هم جز این چیز دیگری نیست.

بازپرسی از همسر مقتول در حدود دو ساعت به طول انجامید، جوابهای زن بسئوالات بازپرس باجوابهائی که اوقبلا در بازجوئی مامورین پلیس جنائی داده بود کاملا تطبیق می کرد. تناقض گوئی در دو مرحله بازجوئی و بازپرسی از او اصلا دیده نمی شد.. با این حال بازپرس به او ظنین بود و در جستجوی مدارك و دلائل انکارناپذیری بود که تردید در این سوء ظن را برطرف کند.

بازپرس پس از بررسی نحوه «قتل عمد» و باتوجه به اختلاف سنی بین مقتول و همسرش به این نتیجه رسیده بود که زن مقتول با مرد دیگری رابطه داشته و نقشه قتل بامشارکت او طرح ریزی شده... جای چرخ های یك موتوسیکلت در محل قتل ثابت میکرد که قاتل بوسیله آن خودش را به محل رسانده و پس از کشتن طالب فرار کرده.

کارآگاه راوند، از پلیس جنائی تهران نیز همین نظر را داشت ولی نظر آنها باید متکی به مدارك و دلائل انکارناپذیر میبود، تا با استفاده از آن مدارك بتوانند زن مقتول را به اتهام مشارکت در قتل شوهرش بازداشت و وادارش کنند تا قاتل اصلی را معرفی کند.

قاتل با یك سلاح کمری کالیبر ۲۸ چهار گلوله بطرف مقتول شلیك کرده بود. سه گلوله به پشت و کتف و چهارمین گلوله بشکم مقتول اصابت کرده بود. و این درست درموقعی بود که مقتول بدو رخود چرخیده که یا بطرف قاتل شلیك بکند یا صورت او را ببیند.

بدستور بازپرس، پلیس جنائی همسر مقتول را زیر نظر گرفت تا ردی ازمردی که به احتمال قوی با همسر مقتول روابطی داشته و طراح اصلی نقشه قتل بوده بدست آید.

همسر مقتول در دو مرحله بازجوئی و بازپرسی ثابت کرده بود که زنی زرنگ و کار کشته است و نگرانی یا اضطراب در او احساس نمیشد، خیلی شمرده و آرام و درنهایت خونسردی بسئوالات جواب میداد و حالا نوبت بازپرس و پلیس جنائی بود که ثابت کنند از او زرنگتر و کارکشته‌تر هستند.

در تحقیقاتی که از برادر مقتول بعمل آمد، اونیز مدعی شد که همسر برادرش درقتل شوهرش دخالت داشته ولی دلائل و مدارک کافی در دست نداشت و احساس میشد که ادعای اوناشی از نوعی خصومت باشد.

یک هفته از قتل طالب گذشته بود که اولین گزارش مامور مراقب همسر مقتول بدست پلیس جنائی رسید. مامور در گزارش خود از مردی اسم برده بود که به خانه مقتول رفت و آمد میکند. اسم این مرد کامران بود. تحقیقات درباره او شروع شد. کامران زن و بچه نداشت. برای پلیس جنائی جای تردید باقی نماند که کامران همان کسی است که در جستجویش هستند، و باحتمال قوی قاتل اصلی او ست.

کامران به بازپرسی کشانده شد، انتظار میرفت که تسلط براعصابش را از دست بدهد و به تناقض گوئی بپردازد و دستش رو شود. ولی کامران به سئوالات بازپرس بوضوح پاسخ میداد. او رفت و آمد به خانه طالب و آشنائی با همسر مقتول را انکار نکرد و مدعی شدکه در روز قتل طالب در خارج تهران بسر میبرده.

حاصل تحقیقات بعدی ثابت کرد که ادعای او به اینکه در روز حادثه در تهران نبوده درست بوده ولی بازپرس به بازپرسی خود از کامران ادامه داد.

بازپرسی بی‌نتیجه بود، هیچ نوع مدرکی از کامران بدست نیامد که پرونده قتل در جهت او بکار افتد.

درهمان روزها که بازپرس وکارآگاه راوند درجستجوی قاتل طالب بودند وصیتنامه مقتول بدست آمد. مقتول در وصیتنامه خود قید کرده بود که کلیه اموال منقول و غیر منقول خود را به برادرزاده‌اش «عطا» بخشیده است.

سوء ظن مامورین متوجه عطا شد و وقتی فهمیدند که عطا بخرج مقتول برای تحصیل به فرانسه رفته و درپاریس بسر میبرد قضیه قتل پیچیده‌تر شد. برای چندمین بار همسر، برادر مقتول، کامران و خدمه خانه مقتول تحت بازپرسی قرار گرفتند. بازپرسی از آنها کوچکترین روزنه امیدی که بازپرس رادر مسیر قاتل اصلی قرار دهد بدست نیامد.

مامورین پلیس جنائی تهران بدستور بازپرس همچنان همسر مقتول را زیر نظر گرفته بودند و این بدان دلیل بود که بازپرس و کارآگاه راوند به او ظنین شده بودند.

سه هفته پس از قتل طالب برادرزاده او «عطا» ازپاریس وارد تهران شد تا وصیت نامه مقتول درباره او اجرا شود... دو روز پس ازورود عطا به تهران مامور پلیس جنائی که مراقبت ازهمسر مقتول را به عهده داشت درگزارش خود از مشاجره و نزاعی که بین عطا و کامران درخانه مقتول درگرفته بود اسم برده بود که قاعدتا کلانتری محل باید در پرونده نزاع آن دو دخالت میکرد. ولی پلیس جنائی درطرف دیگر پرونده قرار گرفت، چه امکان اینکه دراین نزاع مطالبی گفته شود خیلی زیاد بود.

کارآگاه راوند به اتفاق بازپرس و با اجازه دادستانی به خانه مقتول میروند... کارآگاه راوند از عطا گذرنامه‌اش را مطالبه میکند و پس از آنکه نگاهی به گذرنامه میاندازد آنرا به صاحبش رد میکند و موضوع رسیدگی می کنند..

***

روز بعد بازپرس به اتفاق کارآگاه راوند وچندتن ازمامورین پلیس جنائی به خانه مقتول رفتند عطا هم آنجا بود، زن مقتول پرسید:

ـ قاتل را پیدایش کردید؟

بازپرس گفت:

فقط توانستیم اورا بشناسیم.

عطا گفت: بالاخره فهمیدید که کامران قاتل است.

بازپرس گفت:

ـ شما قاتل عمویتان هستید.

عطا و همسر مقتول یکه خوردند..

عطا باخنده ساختگی گفت:

ـ این دیگر مسخره است که قاتل عمویم من باشم.

کارآگاه راوند گفت:

ـ مگر این شما نبودید که دیروز می گفتید کامران خیلی راحت می‌توانسته به تهران برگردد و بعد از اجرای نقشه قتل دوباره از تهران خارج شود.

عطا گفت: بله خیلی راحت می‌توانسته این کار را بکند.

راوند گفت: ولی این شما بودید که از پاریس به تهران آمده بودید وبعد از کشتن عمویتان دوباره به پاریس برگشتید و برای اینکه تنها مدرك این رفت وآمد مخفیانه را که گذرنامه‌تان بود از بین ببرید، وانمود کردید که گذرنامه‌تان مفقود شده و بعد تقاضای گذرنامه کردید.

عطا با عصبانیت فریاد زد:

ـ این دروغ است

کارآگاه راوند گفت:

ـ تاریخ ورود شما به تهران و مراجعتتان به پاریس در لیست مامورین مرزی فرودگاه ثبت شده، بازهم انکار می کنید. البته در اجرای این نقشه قتل تنها نبودید، بلکه زن عموی جوان و زیبای شما هم دخالت داشته حتی ما میدانیم درمدتی که در تهران بودید درکدام هتل اقامت کرده بودید.

***

عطا در حالیکه رنگ به چهره نداشت گفت:

ـ اینهائی که گفتید دروغ است.

بازپرس از نزاع بین عطا و کامران می‌پرسد...

همسر مقتول از این سئوال متحیر شد، گفت:

ـ این خبر چه زود به شما رسیده.

عطا بالحنی تند در حالی که با دست کامران را نشان میداد گفت:

ـ این مرد هیچگونه نسبتی باماندارد، یک آدم غریبه است. من به او اجازه نمیدهم بخانه عمویم رفت و آمد داشته باشد. از کجا که این مرد قاتل عمویم نباشد.

همسر مقتول گفته های عطا را تائید نکرد، او معتقد بود که قاتل کس دیگری است و در روزی که شوهرش درحین شکار به قتل رسیده کامران درتهران نبوده.

عطا گفت: کامران چطور می‌تواند ثابت کند که در روز حادثه در تهران نبوده. او چنان راحت می‌توانسته به تهران بیاید وبعد از اجرای نقشه قتل از تهران خارج شود.

بازپرس گفت:

ـ این موضوع ثابت شده آقای عطا، لزومی به اثبات مجدد آن نیست.

عطا با همان لحن تند گفت:

ـ ولی من کامران را قاتل عمویم میدانم وبالاخره انتقام خون عمویم را می گیرم.

کارآگاه راوند به او اخطار کرد که نباید در کاری که به او مربوط نیست وارد شود. چون در آن صورت اورا به اتهام قتل دستگیر می کنند. پلیس از او خواست که همکاری خودش را با مامورین قطع نکند.

عطا گفت:

ـ من عاقل تر از آن هستم که خودم را بدردسر بیندازم.

عجیب بود که در برابر اتهامی که عطا به کامران وارد می‌کرد واورا قاتل عمویش میدانست او سکوت کرده بود حتی عصبانی هم نشده، تنها حرفی که زد این بود: آقای بازپرس به این موضوع رسیدگی می کنند..

***

روز بعد بازپرس به اتفاق کارآگاه راوند وچندتن ازمامورین پلیس جنائی به خانه مقتول رفتند عطا هم آنجا بود، زن مقتول پرسید:

ـ قاتل را پیدایش کردید؟

بازپرس گفت:

فقط توانستیم اورا بشناسیم.

عطا گفت: بالاخره فهمیدید که کامران قاتل است.

بازپرس گفت:

ـ شما قاتل عمویتان هستید.

عطا و همسر مقتول یکه خوردند..

عطا باخنده ساختگی گفت:

ـ این دیگر مسخره است که قاتل عمویم من باشم.

کارآگاه راوند گفت:

ـ مگر این شما نبودید که دیروز می گفتید کامران خیلی راحت می‌توانسته به تهران برگردد و بعد از اجرای نقشه قتل دوباره از تهران خارج شود.

عطا گفت: بله خیلی راحت می‌توانسته این کار را بکند.

راوند گفت: ولی این شما بودید که از پاریس به تهران آمده بودید وبعد از کشتن عمویتان دوباره به پاریس برگشتید و برای اینکه تنها مدرك این رفت وآمد مخفیانه را که گذرنامه‌تان بود از بین ببرید، وانمود کردید که گذرنامه‌تان مفقود شده و بعد تقاضای گذرنامه کردید.

عطا با عصبانیت فریاد زد:

ـ این دروغ است

کارآگاه راوند گفت:

ـ تاریخ ورود شما به تهران و مراجعتتان به پاریس در لیست مامورین مرزی فرودگاه ثبت شده، بازهم انکار می کنید. البته در اجرای این نقشه قتل تنها نبودید، بلکه زن عموی جوان و زیبای شما هم دخالت داشته حتی ما میدانیم درمدتی که در تهران بودید درکدام هتل اقامت کرده بودید.

***

عطا در حالیکه رنگ به چهره نداشت گفت:

ـ اینهائی که گفتید دروغ است.

راوند لبخندی زد، گفت:

ـ جز تجربه چه دلیل دیگری می توانست داشته باشد.

به اشاره بازپرس یکی از مامورین بدست های عطا دستبند زد...

درهمان موقع پدر عطا وارد شد.. ازدیدن پسرش در آن وضع جا خورد...

بازپرس رو کرد به او و گفت:

ـ میدانم برای شما غیر قابل تحمل است، ولی باید بدانید که قاتل برادرتان کسی جز پسر شما نیست. او و همسر برادرتان باهم نقشه قتل را طرح کرده بودند. ظاهرا زن مقتول خودش را عاشق عطا نشان داده بود چون میدانست عطا دیوانه‌وار عاشقش است.

پدر عطا، بطرف زن برادرش رفت و فریاد زد:

ـ قاتل اصلی تو هستی.

مامورین جلوی او را گرفتند...

بازپرس ادامه داد:

همسر مقتول از وصیتنامه شوهرش مطلع بود، نقشه قتل شوهرش را در آخرین سفرش به پاریس طرح کرد و وقتی موافقت عطا را گرفت امیدش برای رسیدن به ثروت شوهرش زیاد شد، چون او عاشق عطا نبود بلکه با کامران نرد عشق می‌باخت. امیدوارم منظورم را فهمیده باشید.

عطا ناگهان سکوتش را شکست وخطاب به همسر مقتول گفت:

ـ تویك شیطان هستی، تو مرا وسوسه کردی.

وبعد گریست

مامورین عطا و همسر مقتول را که دستش رو شده بود به زندان بردند.. در حالی که متهم شماره های زندان جا گرفته بود، آن ۳ یعنی کامران قبلا در پشت میله هم به جرم روابط نامشروع با همسر مقتول.

بازپرس و کارآگاه راوند از خانه مقتول خارج شدند، بین راه بازپرس پرسید:

ـ بالاخره نگفتی دلیل اینکه گذرنامه عطا را مطالعه کردی چه بود؟

راوند لبخندی زد، گفت:

ـ جز تجربه چه دلیل دیگری می توانست داشته باشد.

پایان

مجهزترین هتل ایران در مشهد افتتاح شد

این هتل مدرن در ردیف بزرگترین ومدرن ترین هتلهای خاورمیانه است

بنام نامی شاهنشاه آریامهر مجهز ترین هتل ایران «تهران‌هتل» بوسیله استاندار خراسان گشایش یافت

در شب پانزدهم شعبان، سالروز میلاد مسعود حضرت مهدی، قائم آل‌محمد علیه‌السلام طی مراسم خاصی هتل مجللی بنام «تهران هتل» در مشهد افتتاح گردید. این مراسم در یکی از سالنهای بزرگ هتل برگزار شد و آقای حسن زاهدی نیابت تولیت عظمی و استاندار خراسان، تیمسار نوروزی سرپرست شهربانیهای خراسان، روحانیون، روسای ادارات، بازرگانان و نمایندگان اصناف و طبقات مختلف مردم شرکت داشتند.

مراسم با تلاوت آیاتی چند از قرآن مجید و قطعاتی شعر بمناسبت شب مولود حضرت قائم آغاز شد و آنگاه آقای حاج قاسم توکلی‌زاده موسس و بنیانگذار هتل طی سخنانی جریان ساختمان هتل را مشروحا گزارش داد و اظهار داشت:

مقام محترم نیابت تولیت عظمی و استاندار خراسان، سروران گرام دوستان عزیز...

با عرض تشکر نسبت به لطفی که فرموده‌اید و با پذیرفتن دعوت خدمتگزار این محفل دوستانه را مزین فرموده‌اید، قبل از هرچیز مفتخرم که میلاد مسعود حضرت صاحب‌الزمان را تبریک عرض کنم و امیدوارم این شب مقدس برای همه اهل توحید و ایمان پرفیض ومبارک باشد. فلسفه ایجاد این ساختمان عینا همان فلسفه ایجاد این شهر مقدس است از روزی که بحکم قضای محتوم این سرزمین مدفن جسد پاک و مطهر سلطان سریر ارتضاء حضرت علی بن موسی‌الرضا علیه‌السلام گردید عاشقان درگاه ولایتش از هرگوشه وکنار همراه زن و فرزندان خویش ترک شهر ودیار نمودند و بسوی درگاهش شتافتند و مرحوم پدرمن نیز با عشقی که بخاندان ائمه اطهار علیهم‌السلام داشت چنین کرد و اینک من مشهدی هستم و به مشهدی بودنم افتخار میکنم.

از آن زمان هرکس بمقیاس همت وقدرت خود و جهت تقرب یافتن بیشتر بدرگاهش سعی در اهداء بدیع‌ترین و نفیس‌ترین جواهرات و آثار هنری داشته و گروهی بخاطر جلال‌وشوکت بخشیدن باین آستان وجهت ترفیه حال زائران ومسافران هزاران جریب زمین به پیشگاهش تقدیم نمودند.

شاهنشاه بزرگ ما متولی و نگهبان و خدمتگزار این آستان است و همه ساله شهر ما شاهد تشرفهای حضرتش و خاندان جلیل سلطنت و استغاثه‌های معنوی ودرونی ایشان است. بهترین نشانه خلوص خاندان پهلوی‌نسبت باین درگاه همین است که شاه و شاهزادگان ما یا بنام رضا هستند ویا بارضا ختم میشوند.

قبل از بوجودآمدن وسایل‌صنعتی امروز واحداث جاده‌های درجه اول که بلطف وعنایت خاص شاهنشاه آریامهر بالاخص در دهه اول انقلاب ایجاد گردید مرافق وخانه های تهیه شده تاحدی کفایت زوار این درگاه را میکردند ولی باوسایل روز مشکلترین مسئله در این آستان مقدس مسئله مسکن ومحل پذیرائی از مسافرین و زوارداخلی وخارجی است، پس چه‌مسئله از این واجبتر که خادمان درگاه که فدوی یکی از هزاران آن میباشم در راه آسایش زوار مرقد مطهر حضرتش که قبله هفتم و امام هشتم شیعیان جهانست بمال وجان بکوشند.

مشخصات ساختمان تهران هتل:

این هتل در زمینی بمساحت تقریبی ۳۸۰۰ متر مربع بنا شده است. هفت طبقه ساختمان آن بمساحت کلی ۱۱۰۰۰ متراست که با اسکلت فلزی وبی و سقف‌بتون آرمه بنا شده و مجموعا دارای ۲۴۰ واحد میباشد. ساختمان آن در مجموع ۲۵ ماه بطول انجامیده و سرمایه ایجاد آن اعم از زمین‌وبنا وساختمان‌وسایل‌متصله‌و منفصله‌آن بالغ بر یکصد و نود میلیون ریال گردیده و در اجرای‌نیات شاهنشاه آریامهر وگسترش توریسم درایران مبلغ چهل‌وپنج میلیون ریال آنرا سازمان جلب سیاحان بعنوان وام پرداخت نموده است که بدینوسیله سپاس خود را از اولیاء امور این سازمان تقدیم میدارم.

از طبقه همکف تا طبقه پنجم هتل ۱۷۰ اطاق دو تخته با سرویس کامل و حمام باوان وارتباط تلفنی باداخل و خارج ودستگاههای گیرنده صوتی وجود دارد. در طبقات سوم تا پنجم درهرطبقه دو دستگاه سوئیت درجه یک ایجاد گردیده هرطبقه دارای سرویس اختصاصی وانبار واطاق مخصوص خدمه میهمانان میباشد.

طبقه همکف شامل سالن ورودی واستراحتگاه میهمان، قسمت حسابداری وامور اداری، اطلاعات وتامین‌جا، دستگاه مرکزی تلفن ۲۵۰ شماره‌ای ودستگاه پخش‌صوت رستوران عمومی و خصوصی، سالن مخصوص صبحانه و کافه تریا است که در تمام شبانه روز آماده سرویس است. سالن تلویزیون. کتابخانه، آشپزخانه، شعبه بانک ومغازه برای عرضه کالاهای ساخت خراسان بزودی افتتاح خواهد شد.

طبقه زیرزمین شامل سفیدشویی مخصوص هتل، اطوکشی، خیاطخانه انبار وسایل ومواد خوراکی، سرویسهای بهداشتی، حمام رختکن، غذاخوری‌سردخانه مواد گوشتی تا ۲۵ درجه زیرصفر وسردخانه میوه‌جات وسبزیجات تاصفر درجه ـ موتورخانه، مرکز برق اختصاصی، مرکزترانسفور ماتور ودستگاههای هوارسان و دستگاه ستمیگرآب نیز در این قسمت از ساختمان قراردارد، هتل به پنج دستگاه آسانسورمجهز است که یک دستگاه مخصوص اثاثه، دودستگاه مخصوص میهمانان ودوآسانسور غذا رسان بطبقات میباشد.

دستگاه تهویه هتل از نوع مدرن فنکویل است که از هرحیث رفاه مسافرین را در سردترین وگرمترین هوا تامین میکند.

پارکینگ بظرفیت ۶۱ دستگاه خودرو با کف بتونی، فضای سبزو آبنما، و سالن تابستانی مشکل مسافرین را از این جهات رفع میکند. مدیریت فنی این هتل را آقای «ریمون‌ناشف» تبعه لبنان عهده دار است. نقشه این بنا وسیله آقای مهندس ناصر محمودی طرح وساختمان آن بانظارت آقای «مهندس غفرانیها» پیاده شده است.

آقای حاجی توکلی‌زاده ادامه داد:

آقایان: مهندس حمید مستشاری وقاسم والا برنصب تاسیسات فنی این هتل نظارت کرده‌اند. از صنعتگران و هنرمندانی که در بوجود آمدن این تاسیسات بابنده همکاری داشته‌اند وبالاخص از آقای محسن شالچی بخاطر همکاریهایشان متشکرم و ازصاحب این بقعه‌ی منوره سعادت و سلامت ایشان را خواهانم. اینک از جناب آقای زاهدی نیابت تولیت عظمی واستاندار خراسان استدعا دارم که بنام نامی شاهنشاه آریامهر ساختمان «تهران‌هتل» را افتتاح نموده چاکر وکارکنان این هتل را قرین امتنان فرمایند. زنده‌باد شاهنشاه آریامهر، خوشبخت و شادباد علیاحضرت شهبانوی ایران، سلامت و پیروز باد ولیعهد عزیز و گرامی ایران.

بس از پایان گزارش آقای توکلی‌زاده آقای زاهدی نیابت تولیت عظمی واستاندار خراسان باقطع نوار سه رنگ «تهران‌هتل» مشهد را افتتاح کرد.

آقای زاهدی و میهمانان هنگام بازدید از هتل و گفتگو با آقای توکلی‌زاده موسس و بنیانگذار هتل نوبنیاد

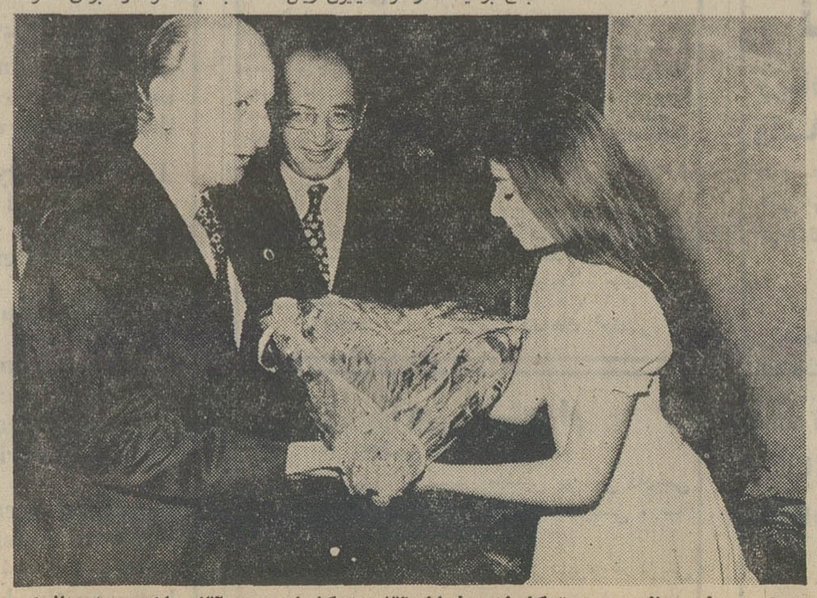

دوشیزه خردسال مهدیه توکلی‌زاده فرزند آقای توکلی‌زاده به آقای زاهدی استاندار خراسان خیر مقدم گفت و دسته گل زیبائی تقدیم کرد.

اسامی انتخاب شدگان برای مصاحبه دوره فوق لیسانس مدیریت دولتی

۱ـ روستائیان سیروس
۲ـ کبیر حسن
۳ـ رضائی میرجواد
۴ـ اسرارحقیقی حسن
۵ـ انصاری محمدمهدی
۶ـ پرتوی آذر
۷ـ هاشمی سیدمرتضی
۸ـ سیادتی سیدمحمود
۹ـ حائری‌زاده نظام‌الدین
۱۰ـ متین مهدی
۱۱ـ گوهربار داود
۱۲ـ عزیزالله‌سراوندی سیروس
۱۳ـ فرنشان محمدجواد
۱۴ـ حسینی حبیب
۱۵ـ زرین‌گهر (خاموش) شهناز
۱۶ـ امیدوار صفدر
۱۷ـ نیراحمدی‌اردبیلی حمید
۱۸ـ ارغده حسن
۱۹ـ رزاقی‌خمسی ناهیده
۲۰ـ طاهری سیدمحمود
۲۱ـ قائمی‌محمودزاده فرشید
۲۲ـ ملک‌پور فیروز
۲۳ـ عباسیان محمدابراهیم
۲۴ـ فروزان ابراهیم
۲۵ـ سمیعی عبدالمحمد
۲۶ـ بروجردی محمدرضا
۲۷ـ ذوالریاستین عبدالمجید
۲۸ـ پاشائی شهلا
۲۹ـ جعفرزاده جعفر
۳۰ـ کیائی‌نژاد فرح‌اعظم
۳۱ـ شعرئیس بیژن
۳۲ـ کارگر شهیندخت
۳۳ـ جباری‌نجف‌آبادی محمود
۳۴ـ نبیونی هوشنگ
۳۵ـ یزدی‌زاده رضا
۳۶ـ زمانی مرتضی
۳۷ـ شریعت‌پناهی هایده
۳۸ـ درخشان‌پی علی
۳۹ـ اسکندری‌نژاد رضاقلی‌میرزا
۴۰ـ برجیسیان محمدمهدی
۴۱ـ فرهودی مهدی
۴۲ـ شرفی شهین
۴۳ـ رئیسی‌فرد پروین
۴۴ـ اسدی مهستی
۴۵ـ رستم‌زاده اسد
۴۶ـ سجودی محمدابراهیم
۴۷ـ فلاحتی معصوم
۴۸ـ احمدی‌زادی اکبر
۴۹ـ اهرابیان خسرو
۵۰ـ مبشری پریچهر
۵۱ـ عابدی اسدالله
۵۲ـ آذری بهروزاحمد
۵۳ـ جنابزاده احمد
۵۴ـ صمیم علیرضا
۵۵ـ حاتمی فریبرز
۵۶ـ طالع‌زاده‌شیرازی محمدکاظم
۵۷ـ سمواتی حسین
۵۸ـ کندی محمدمهدی
۵۹ـ ذاکری مهین
۶۰ـ بهار حبیب‌الله
۶۱ـ نوائی ژیلا
۶۲ـ اسعدی‌زهرابی هوشنگ
۶۳ـ کریمی‌گودرزی هیبت‌الله
۶۴ـ مهرنوش منوچهر
۶۵ـ گلسرخی فریده
۶۶ـ عرب‌خزائلی فریدون
۶۷ـ قلی‌نیا عارف
۶۸ـ قره‌شی شکوفه
۶۹ـ میری مصطفی
۷۰ـ کامران جمال
۷۱ـ باردیانت‌سلماسی ساتنیک
۷۲ـ هاشمی سیدمحمد
۷۳ـ تهرانی‌پاوری‌نژاد قاسم
۷۴ـ رفعتی سیدهاشم
۷۵ـ شفقی محمد

از داوطلبان نامبرده خواهشمند است با توجه به ردیفهای خود در روز ها و ساعات تعیین شده بشرح زیر برای مصاحبه در سازمان امور اداری و استخدامی کشور، اداره کل آزمایش و استخدام طبقه چهارم حضور یابند.

ـ ردیفهای ۱ تا ۶	چهارشنبه چهارم مهرماه ۵۲	ساعت ۹ صبح
ـ ردیفهای ۷ تا ۱۲	چهارشنبه چهارم مهرماه ۵۲	ساعت ۱۱ صبح
ـ ردیفهای ۱۳ تا ۱۸	چهارشنبه چهارم مهرماه ۵۲	ساعت ۲ بعدازظهر
ـ ردیفهای ۱۹ تا ۲۴	پنجشنبه پنجم مهرماه ۵۲	ساعت ۸½ صبح
ـ ردیفهای ۲۵ تا ۳۰	پنجشنبه پنجم مهرماه ۵۲	ساعت ۱۰ صبح
ـ ردیفهای ۳۱ تا ۳۶	پنجشنبه پنجم مهرماه ۵۲	ساعت ۱۱½ صبح
ـ ردیفهای ۳۷ تا ۴۲	شنبه هفتم مهر ماه ۵۲	ساعت ۹ صبح
ـ ردیفهای ۴۳ تا ۴۸	شنبه هفتم مهر ماه ۵۲	ساعت ۱۱ صبح
ـ ردیفهای ۴۹ تا ۵۴	شنبه هفتم مهر ماه ۵۲	ساعت ۲ بعدازظهر
ـ ردیفهای ۵۵ تا ۶۰	یکشنبه هشتم مهرماه ۵۲	ساعت ۹ صبح
ـ ردیفهای ۶۱ تا ۶۶	یکشنبه هشتم مهرماه ۵۲	ساعت ۱۱ صبح
ـ ردیفهای ۶۷ تا ۷۱	یکشنبه هشتم مهرماه ۵۲	ساعت ۲ بعدازظهر
ـ ردیفهای ۷۲ تا ۷۵	دوشنبه نهم مهر ماه ۵۲	ساعت ۹ صبح

عدم‌حضور هریك از داوطلبان برای مصاحبه بهرعلت در روز ها و ساعات تعیین شده به منزله انصراف از ورود بدوره فوق لیسانس مدیریت دولتی تلقی خواهد شد.

مرکز آموزش مدیریت دولتی

آ ـ ۴۵۵۱۶

آگهی تغییرات در شرکت سهامی خاص گروه درمانی رضا ثبت شده به شماره ۱۴۱۷۶

طبق صورتجلسه مورخ ۵۲٫۳٫۲۷ مجمع عمومی شرکت سهامی خاص گروه درمانی رضا تصمیمات زیر نسبت بامور شرکت اتخاذ گردید.

۱ـ ترازنامه سال مالی ۱۳۵۱ شرکت بتصویب رسید ۲ـ آقای مهندس حسن ملیحی بسمت بازرس اصلی و آقای سید جواد مقیمی ارشادی بسمت بازرس علی‌البدل شرکت برای مدت یك سال انتخاب شدند ۳ـ روزنامه اطلاعات جهت درج آگهی های شرکت در نظر گرفته شد. م الف ۱۱۲۴۸

رئیس اداره ثبت شرکتها و مالکیت صنعتی. حمیدجمشیدی آ ـ ۴۵۶۶۲

آگهی تغییرات خانه‌سازی تبریز (شرکت سهامی خاص) ثبت شده بشماره ۱۴۶۲۵

طبق صورتجلسه مورخ ۵۲٫۳٫۲۷ مجمع عمومی عادی سالانه تغییرات زیر در شرکت مذکور به عمل آمد.

۱ـ ترازنامه و حساب سود و زیان سال ۱۳۵۱ شرکت تصویب و روزنامه اطلاعات جهت درج آگهی های شرکت تعیین شد.

۲ـ جناب آقای احمدحامی. جناب آقای منوچهر تسلیمی و آقایان تقی توکلی و غلامحسین فولادین و بیژن شیبانی بسمت اعضاء هیئت‌مدیره سازمان گسترش و نوسازی صنایع ایران بسمت عضو علی‌البدل برای مدت دو سال انتخاب شدند.

۳ـ آقای احمد فاطمی بسمت بازرس اصلی و آقای منوچهر ملکیان از موسسه حسابرسی امین به سمت بازرس علی‌البدل برای مدت یکسال انتخاب شدند.

۴ـ باستناد صورت جلسه مورخ ۵۲٫۳٫۲۷ هیئت مدیره جناب آقای احمد حامی به سمت رئیس هیئت مدیره و جناب آقای منوچهر تسلیمی به سمت نایب رئیس هیئت مدیره و آقای امیر حسین آندوکیلی بسمت مدیر عامل برای مدت دو سال انتخاب شدند و اختیارات مدیر عامل به شرح بند ب قسمت اول ماده ۱۵ اساسنامه شرکت است.

۵ـ حق امضاء کلیه نامه ها و مکاتبات اداری با مدیر عامل به تنهائی است و حق امضاء برای چک ها و سفته ها و بروات و سایر اوراق و اسناد مالی در تبریز بامضاء آقای تقی توکلی و آقای محمد رضا انصاری یا آقای امیر حسین زند وکیلی در تهران بامضاء آقای امیر حسین زند وکیلی و آقای شیبانی خواهد رسید.

م الف ۱۱۲۴۹

رئیس اداره ثبت شرکت ها و مالکیت صنعتی. حمیدجمشیدی آ ـ ۴۵۶۵۴

دوربین سی هزار تومانی در گمرک سنگ شد!

نمونه در وفاداری

۵۰ سال وفاداری و شاعری برای معشوقه

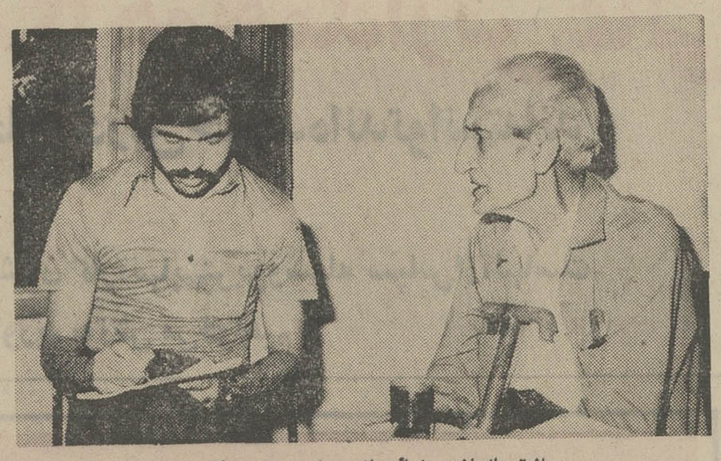

عاشق پاک‌باخته رضائیه ازعشق‌خود سخن میگوید .

رضائیه (خبرنگار اطلاعات)ـ باوفاترین شاعر رضائیه یك پیر مرد ۷۱ ساله‌است.

این پیرمرد «حسن شاکر» نام دارد و بیش از ۵۰ سال است که در فراق معشوق میسوزدو میگدازد وهمچنان چشم براه اوست . حسن در ۱۷ سالگی عاشق دختری بنام «محبوب» شد و آندو سخت بهم دل بستند اما پس از چند سال ، حوادث روزگار آنها را از هم جدا کرد . این جدائی آنچنان در روح حسن اثر گذاشت که ظرف چند ماه یکلی شکسته شد و موهایش به سپیدی گرائید . حسن که نمیتوانست این‌جدائی را بپذیرد به شعر و شاعری روی آوردو از آنزمان‌تا کنون اشعارمتعددی سروده است ، اشعاری که همه از سوز و گداز عاشقانه شاعر حکایت دارد.عشق«محبوب» آنچنان در حسن اثر کرد که اوبزودی چهره‌ای آشنا برای محافل ادبی‌رضائیه شد و اشعارعاشقانه‌اش بعنوان سرودهای عشقی وردزبان دختران وپسران‌جوان‌شد. حسن هنوز هم در حالیکه ۷۱ سال از عمرش میگذرد یاد معشوقه خود را از خاطر نبرده و در هر فرصتی بیاد روزهای گذشته شعر میسراید شاعر رضائیه‌در حالیکه قامتی خمیده دارد و با عصاراه میرود هر روز در خیابان پهلوی رضائیه که زمانی میعادگاه او و دختر مورد علاقه‌اش بود، قدم میزندوشعر میسراید.

نمونه در فرصت طلبی

دوربین گرانقیمت را چهارماه قبل شخصی بنام «حسین پدرام» از دوبی خریده و به شیراز آورده بود اما در گمرك فرودگاه‌به عنوان‌حقوق و عوارض گمرکی مبلغ ۷ هزار تومان از او مطالبه‌شد.

شیراز (خبرنگار اطلاعات) ـ یك دوربین ۳۰هزارتومانی تبدیل به سنك شد ! این

حسین که این مبلغ را به عنوان هزینه گمرکی زیادمی دانست زیربار نرفت ودوربین در انبار گمرك ماندو چون چهار ماه از عدم مراجعت صاحب کالا و تعیین تکلیف آن گذشته بود طبق مقررات دوربین بحراج گذاشته شد اما در روز حراج همینکه ماموران ، کارتن محتوی دوربین را در میان مشتریان حراج باز کردند ، بجای دوربین گرانقیمت یك قطعه سنك که درست باندازه و وزن دوربین تراشیده شده‌بود از داخل کارتن بیرون آورده شد ! تبدیل دوربین ۳۰هزار تومانی به سنك ، حراج را بهم‌زد اما بدنبال آن‌تحقیقات ماموران گمرك برای شناختن آدم فرصت طلبی که این‌اقدام راکرده آغاز شدو در خلال این تحقیقات ، چندنفر از جمله رئیس حسابداری و یکی از ماموران گمرك وخود حسین پدرام وارد کننده دوربین در مظان اتهام قرار گرفتند و اداره گمرك شیراز ضمن شکایت‌علیه آنهاتقاضای خسارت کرد . پرونده این تقلب بی سابقه هم اکنون در شعبه ٤ دادسرای شیراز تحت رسیدگی است

نمونه در پیهودگی

این ساعت بخاطر بیهوده بودن میخوابد !

خرمشهر (خبرنگار اطلاعات) ـ این عکس ظهر، از ساعت بزرگ میدان«آرش »خرمشهر گرفته‌شده‌است.عقربه های این ساعت ، ۶ر۱۰۵را نشان میدهد که کلیه‌ساعت‌های خرمشهر ،با یکی‌دودقیقه جلووعقب ، ساعت ۱۲ را نشان میدادند ، یعنی شش‌ساعت تاخیر !اثرات‌این اختلاف‌هرچه باشداما ذکر «علت» آن از زبان ظریفی خالی‌ازلطف‌نیست. یکی‌از جوانان خوش ذوق‌خرمشهر در این‌زمینه‌به‌خبرنگارما گفته بود که: هوای‌خرمشهر درساعات‌شب‌واوائل‌صبح آنقدر مطبوع ولذت‌بخش است که‌راستی آدم حیفش می‌آید از خواب‌بیدار شود .ساعت‌شهرداری خرمشهر هم شاید‌باین علت ،ساعت ۶ر۱۰۵ صبح در حالیکه نسیم ملایمی‌می‌وزید به‌خواب رفته‌وتا ظهر که عکاس‌اطلاعات این‌عکس را گرفته هنوزازخواب بیدار نشده است .

خوب ،هر موجودی ،وقتی که احساس کند درلحظات بیداری نمی تواند مفید فایده‌ای باشد،بخواب میرود ولابد ساعت شهرداری خرمشهر هم همین احساس‌را پیدا کرده است !

لندن از چشم خبرنگار ما

از : عباس عبدی

اجرای موسیقی پاپ در کلیسا

پدر «داگلاس‌بین» کشیش کلیسای ۱۵۰ ساله «سن‌جان کرالیست » واقع در «بیستون‌رو»لندن برای جذب جوان‌ها به‌کلیسا در روزهای یکشنبه دست بابتکار تازه‌ای زده است .

پدر روحانی که از کسادی کلیسا در روز های یکشنبه کاملا حوصله‌اش سر رفته است از موزیک پاپ مدد گرفته و اعلام کرده است از اول ماه اکتبر دو گروه نوازنده و خواننده موزیک پاپ در روز های یکشنبه برای‌علاقمندان‌خود هنرنمائی خواهند کرد .

اما راستی که پدر «داگلاس‌بین» برای اجرای طرح خود سنگ تمام گذاشته گروهی که برای‌نوازندگی انتخاب‌کرده است ، ازشلوغ ترین نوازندگان هستند که به شیوه نوازندگان موسیقی بدوی مینوازند و جنجالی براه انداخته‌اند . اینهم رنگ تازه‌ای از دنیای غرب ....

انجمن بشردوستان ورشکسته شد !

انجمن بشردوستان بریتانیا نیز اعلام ورشکستگی کرد و همین روزها است که در آن‌تخته شود . باین ترتیب یکی دیگر از نشانه های انسانی دنیای غرب رو به نیستی میرود .

هرچند اعضاء انجمن‌مذکور را گروهی از اندیشمندان و دراماتیست‌ها و هنرمندان ونویسندگان برجسته‌تشکیل میدهند ، اما معلوم نیست هزینه اجرای برنامه های آنان چگونه است که تنهادر سال۱۹۷۲بیش‌از ۳۵۰۰پوند ضرر داده‌اند که جبران آن برای انجمن میسر نیست .

گردانندگان انجمن اعلام کردند متضرر شدن انجمن بشردوستان تنها در سال گذشته نبوده است بلکه در سالهای اخیر مرتبا انجمن زیر بار قرض بیشتر رفته است .

از تیر تلگراف تا موزه مردم شناسی

روزنامه اطلاعات را ورق میزدم و گزارشی‌نظرم‌را جلب کرد حاکی از این که کلنگ بی‌رحم تهرانیها به‌جان‌ساختمان های قدیمی و بناهای زیبا و اصیل افتاده است ...

چند روز پیش هم یکی از روزنامه های انگلیسی نوشته بود : قدیمی ترین تیر تلگراف که حدود ۱۰۰ سال از عمرآن می‌گذرد ، به یکی از موزه های لندن برده شد تا از آن نگهداری شود (!)

ضمنا کار مسئولین موزه «سن‌ناگان‌ویلز» جنوبی نیز اینست که خانه های قدیمی و مزارع اطراف آنرا تکه تکه جمع کنند و دوباره در موزه مذکور بهم متصل سازند . و امروزموزه«سن‌فاگان»گنجینه‌ای پرارزش ازساختمان‌ها و کلبه های قدیمی و با تمام وسائل و لوازم آن است .

حالا چه تفاوت فاحشی‌است بین نگاهداری تیر تلگراف و تخریب موزه مردم شناسی تهران ، خدا میداند !...

نمونه در انتقامجوئی

الاغ گوش‌خوار، گوش صاحبش راخورد!

فرخ شهر (خبرنگار اطلاعات)ـ یك الاغ ، گوش جوانی را از بیخ کند! این‌جوان «عبدالحسین» نام داردو چندروز پیش هنگامی که از مزرعه به منزل باز می‌گشت ناگهان الاغی که سوار آن بود جفتکی رد و صاحبش را بزمین انداخت و بعد درکمال خونسردی یك گوش اورا بدندان گرفت و از بیخ کند !

جالب اینجاست که الاغ پس از کندن گوش‌صاحبش وحشت‌زده و ناراحت شد و بدون سوار بروستا رفت و با کوبیدن سم بزمین اهالی روستا را متوجه کاری که انجام داده بود کرد . روستائیان و خانواده عبدالحسین به محل حادثه رفتند و عبدالحسین را که خون سرو صورتش را فراگرفته بود به بیمارستان انتقال دادند . عبدالحسین پس از پانسمان گوشش اظهار داشت که الاغ مزبور در اثرگرما ، کند حرکت میکرد و منهم مرتب باوسیخ میزدم که ناگهان عصبانی شد و مرا باین روز انداخت !

نمونه در هوسبازی

کلاه‌گیس ، رازمرد کچل‌هوسباز رافاش کرد

مشهد (خبرنگار اطلاعات) ـ کلاه گیس ، راز یك‌مرد بی مو را فاش کرد و ازهوس رانیهای او پرده برداشت !

این مرد که مهدی نام دارد با داشتن همسر و فرزند ، با دختر عمه خودنیز که تازگیها طلاق گرفته بود رابطه برقرار کرده بود . «فاطمه» همسر مهدی ماجرا رافهمید اما هر بار که به شوهرش گوشزد میکرد شوهر زیربار نمی رفت و منکر میشد تا این که چند روز پیش فاطمه بسرزده وارد منزل لیلا دختر عمه شوهرش شد و آندو را در آغوش هم مشاهده کرد . مهدی این بار نیز خونسرد و آرام از منزل لیلا بیرون‌آمد اما بدون کلاه گیس ! مهدی کلاه‌گیسش را در منزل‌لیلا جا گذاشته بود و با همین کلاه گیس،همسرش توانست همسایه ها و افراد فامیل را به منزل لیلا بیاورد وباستناد مدرکی که مهدی از خود بجای گذاشته بود ماجرا را به آنها ثابت کند . و با استشهادی که به امضای آنها رساند ، از دادگاه حمایت خانواده تقاضای طلاق کرد.

اطلاعیه‌مرکز آزمون‌شناسی

برای ثبت نام پذیرفته شدگان‌و افراد ذخیره مدرسه عالی امور قضائی واداری‌قم

پذیرفته شدگان‌باید روزهای ۳۱ر۶ر۵۲ و۱ر۷ر۵۲ و۲ر۷ر۵۲ وافراد ذخیره روز ۳ر۷ر۵۲بادر دست‌داشتن مدارک زیر به مدرسه عالی امور قضائی واداری قم‌واقع در شهرستان قم میدان پهلوی (راه‌آهن) مراجعه نمایند.

۱ـ فتوکپی گواهینامه یاجواز قبولی ششم متوسطه
۲ـ ٤برگ رونوشت شناسنامه یا فتوکپی‌شناسنامه همراه با اصل آن
۳ـ رسید برگ درخواست ارزش تحصیلی .
٤ـ ۱۲ قطعه عکس ٤×۳
۵ـ برای مشمولین اصل برگ معافیت یادفترچه آماده به خدمت همراه با ۲ قطعه فتوکپی آن‌داوطلبان پس از مراجعه به مدرسه ودریافت معرفی‌نامه بانکی‌نسبت به‌پرداخت شهریه ، هزینه بیمه ، بهداشت و جزوات درسی اقدام خواهند نمود.

در مورد افراد ذخیره در صورت وجود محل و با رعایت ترتیب نقدم ثبت نام بعمل خواهد آمد.

اسامی قبولشدگان

نام ونام خانوادگی
شیخ‌زاده ناصر
شریعتپناهی فرخ
شیخ‌زاده عبداله
بهنام نیا عین‌اله
امیری حسین
محمودزاده‌مهدی‌رجه محمود
فامیل اقبالیان محمد
دین پرست جلال
تمجید شبستری حبیب
اسماعیلی عراقی سید مهدی
مولوی نافچی محمدعلی
شفاجلال
عربانی محمود
وزیری خرمی منصور علی
معماریان علی
کاظمی محسن
فلزی نصیری محمد علی
وکیلی سروفیروزانی اصغر
بهرامی محمد حسن
دهقان احمد
عرب محمد
غفاری حمیرا
نادی کمال
فانیان محمد
امیری اردکانی مهدی
فتاح فرخ ـ
حاصلی امیر
هاشمی‌پور محمد رضا
غروی ابوالقاسم
احقر بازرگان محمد
شجاعی سیدعلی
ابراهیمیان احمد
زارع زاده علی
فقیه نفیسه
ناری قمی ناصر
فاطمی شریعتپناهی سید جواد
طباطبایی سید موسی
کاشر مهرداد
محمدی جوینی بخشعلی
جلایی سید وحید
مطهری بهرام
غنچه پیروز
کرایی محمد حسن
دین‌آرا برات
همتی مصطفی
رستگار بهادر
رحمتی حجت‌اله

امیری فرکوش یعقوب
سپهری امیر حسن
سجادی محمد علی
نساجی ابراهیم
نعمت‌الهی مسرور
یوسفی میانجی یوسف
ذعیمچعبی حسن
ثابتان‌فدایی مهران
عباس پوربهارعلی
محسنی عیسی
زند ناصر
صدری بدیع‌اله
نقیبی سید محمدهادی
طباطبائی سید عبدالرضا
خسروی دهکردی ناصر
حاجی محمد رضایی محمد
خوش نیت محمد
کریمی مهدی
اربابی‌جمشید
صنایعی فخری
دخانچی علیرضا
علوی سید محمود
قدس محمد
محمدی اروجه امیر مسعود
البداشتی علی اصغر
زواروق مهدی
وثوقی ایرانی فیض‌اله
زرشناس حمید رضا
بزاز بهبهانی یداله
عظیمی سهیل
راوندنژاد مرتضی
صیرفی حمید
عسگری منفرد حسن
خلیل نژاد ابوالفضل
بهاور مصطفی
هاشمی سعید
بقایی انارکی فرهاد
وفادار ناصر
انصاری غلامرضا
احمدزاده زهرا
جعفری شیاده سید مصطفی
دندانساز نزاکتی علی‌اشرف
اسفندیاری هوشنگ
پاکنژاد مرتضی
حنطه عباس
شمس‌پورکانی همایون
قربان پور بیجاربنه محمد
قهرمانی کلک آبادی حسن
مس‌شناس مهدی
شفیعیان اکرم
اعرابی سید مهدی
قاضی مکری سید محمد جعفر
احمدی اصل جلال

توانا غلامحسین
آقایی حمید
ایرانیار ناصر
جلالوند زهرا
طیبی ابوالقاسم
طالبی جواد
برقعی سید مصطفی
موسوی سیدابوالحسن
نیسیان نصرت
ملاابراهیمی غلامعلی
دیانی دردشتی علیرضا
آذرمیر شترپانی بهمن
زمانی حجت‌اله
فتاحی عباس
عبدی مسعود
جزی محمد رضا
شیخ تاجیان علی
مسیبی حمید
بندشاهی ارانی احمد
سالمی رضا
وفایی سیاوش
علوی سید عبدالمجید
سهرابیان قاسم
طاهری غلامحسین
قشقایی سعدی جهانگیر
کشفی قدرت‌الله
تقوی امیرمحمد
شفاهی محمدرضا
قاضی‌سعیدی عباسعلی
فرخ طاهره مهین
اعظمی ورجانی صدیقه
ابوالفتحی قمی سیدمحمدحسین
عباسی حشمت‌الله
وزیرپور کشمیری مهرداد
داهی نادر
صانعی شهره
مقتدری محمدجعفر

صراف حسین
نجفی چکوسری غلامحسن
زاهدی غلامرضا
سلیمانی مورچه‌خورتی امیرقلی
شیخ‌الاسلامی قالهری غلامرضا
زاهد زهرا
نسیمی مقصودعلی
مهدی‌پناه حمید
پزشکی مسعود
رحیمی کاشانی محمدرضا
تاجیک محمود
رستگار علی
مرادمندجلالی محمدعلی
اولیائی حسین‌آبادی اسماعیل
اسفندمرد سیدصاحب

شمس سیدمحسن
عربی حسین
اسدی افراکتی محمد
سلیم‌پور غلامرضا
اقالرکزه نورالله
قزانی ناهید
اشرفیان محمدحسین
انوشیروانی حسین
احمدیان یزدی غلامعلی
بهارلو داود
خاکپور باقر
مهین‌پرور احمد
رامش معصومه
ظهیری علی
کفائی علی
کیوانی فردوس
لاجوردی مهدی
کاوسی داریوش
ابراهیمیان سعدآباد هوشنگ
صفائی فراهانی مسعود
دانشمند علیرضا
طهرانی حمید
عزیزی داراب

آقازاده عبدالحمید
فرتاش صدیقه
صیادی سرچقائی غلامعلی
مسترشدی شهلا
مقدسیان مشهدی غلامرضا
عبداللهزادگان قاسم‌آبادی حمید
محمدیار عطاءاله
جنت حسین
حسینی حسین
خالقیان فرهاد
حکیمی محمد
عجمی کاشانی علی‌اکبر
قاسمی اسفه‌محمود
کیانی‌فلاورجانی علی
سزاوار جواد
کوچک‌زفولی فریده
خلیلی حسن
صادقی‌باقرآبادی محمدرضا
وکیلی ابوالفضل
اورعی گلمکانی محمدرضا
شکرگزار محمدحسین
نادری ابوالفضل
ایروانی حسین
حافظی محمدعلی
رضوانی سیدحسین
قادرپناهی محمدرضا
اخوان سلامت احمد
شجره مسعود
محجوب حسن
یونسی سید عبدالحسین
مظاهری علیرضا
باب‌الله بیژن
داودی سمیرمی عبدالرضا
طبائی‌عقدائی سیدقباد
خمردادی کوشالی محمد
کلانتری محمود
ساعتی پروین
عبداللهزاده جورابچی پرویز
قصریانی فرهنگ
قربانعلی‌راد مهرانگیز
آقاکوچکیان حسین
بیات‌پور محمدباقر
سامانی هوشنگ
بیکی مسعود
رهجو عظیم
زاهدی ناهیده
هروی‌فرد سعید
محبوبی‌فرد مرتضی
حبیب‌الله موسوی فریبرز

مقبره محمد
فرسادزاده فرشید
معتمدی مطلق هبت‌الله
فتحی ساقصلو مجید
ناصری علی‌اکبر
حکیم محمود
آخوندفرج عبدالرضا
عسکری مارنانی یدالله
معراجی محمدرضا
افشاری ابراهیم
فاطمی ابهری سیدمرتضی
شریف حسین
سالمی‌زاده پاریزی عبدالعلی
مومن حسینعلی
یساقی محمد
بنی‌احمدی احمد
تقوی علی
فقیه میرزائی صدیقه
میرشریفی سید ابوالقاسم
طالب‌پور علی
موذن‌زاده فاطمه
حاجی‌زاده باقر
رهنما علی
داودیان سید مصطفی
خراطیان محمدحسین
دوستکام داریوش

ذخیره ها

نام خانوادگی و نام
نصراله الحسینی حسین
پاکنیت نرجس‌خاتون
خورسندی‌آشتیانی عطاالله
حسینیان طاقسرایی سیدرحیم
عمرانی حسن
تسلیمی نیتکوه قدرت‌اله
گرامی محمد
بنی جمالی مصطفی
هوشیاریان نصراله
تقی‌زاده خشکباری شکور
والی محمد حسن
احمدزاده مسعود
بزرگمهر ناصر
تقوی لاریجانی میرنادر
علی‌زاده کاشانی محمود
کیارشی عبدالرسول
محمدی قهاری علی
شاعری حسین
افشارپور محمد رضا
پرچم کاشانی زهرا
تاج‌فر مرتضی
حیدری فتح‌اله
ستار فاطمه
برزین هبت‌اله
یاشایی‌راد ابو الفضل
مهاجری پاریزی حمید
اردلان شهریار
بابایی محمدعلی
بیگ‌زاده محمد رضا
پرهیزکاری جلال
شیشه‌گر شاهرخ
مرادی علی
شریفی سید ابوالقاسم
عربانی محمد هادی
فرید مهاجر نصرت‌اله
کیانی فلاورجانی ایرج
آزاد علی محمد
هنرمند قمی محمد علی
اسلامی مرتضی
بهمن منوچهر
فاطمی سید محمد
محمدی علی اکبر
داورپناه جزی ناصرقلی

کفیلیان یزدی محمد حسن
امیدوار محمد رضا
مدنی محمود
ملک محمدی بیدهندی محمد علی
بوبر شهلا
کمیلی پور شهرضایی عبدالرضا
ابراهیمی‌اردی بهبودعلی
رفیعیان بروجنی علی اصغر
وحید قاهانی سید فرج‌اله
صادقی حسین
جمالی مینا
مهابادی مهاباد بهرام
معتضد منجمی مهدی
جعفری شهین
شیخ‌دادی محمد حسین
قمری حسین
حسینی سید هادی
نمازی نصراله
اسکویی پور خلیل
بزرگنیا حسینی سید عیسی
محسنی مطلق علی
صلحی محمد
گنجی‌دوست ابو القاسم
آقالر کره آقا صدرا
طوماسیانس تدیک
کریمی جعفرآباد نوروزعلی
ناصح عطاالله
قدرت سید ابو القاسم
ادیبی مسعود
بورجوشفائی علی اکبر
ربانی حمید رضا
یاوری فروشانی سورنا
استیری محمد مهدی
بازیار عبدالجلیل طهمورس
بحرینی مصطفی
خلیلی‌نسب خلیل
گودرزی حشمت‌اله
حامدی مسعودخان
شریفی حشمت‌السادات
بشارتی علی اکبر
صلاح‌کار علیرضا
علینقی‌زاده محمود
گنجی کبری
احمدی پرویز
امامی نوشین
تقوی کاشانی سید محسن
رجبی زاده بیژن
سرمدی محمد مهدی
عزیزی پوراندخت
رضا پور محمدی سید صادق
سلطانی مهنج حسین
نحوی عبدالحسین
صادقی پناه فاطمه صغری
حاج محمدی فریدون
قاضی‌زاده کیانوش
نوری کوپایی عباسعلی
صابری مهدی
پیام احمد رضا
جداری فروغی محمد حسین
قریشی سید علی اکبر
حسنی حسین
فولادوند محمد رضا
ادیبی فتحعلی
سعادتورنوسفادرانی مجتبی
میرفخرروجایی میر احمد
فاضلی مهدی
ندری ابیانه محمد رضا
زرگر کریم
شیخی حبیب‌اله
فوقانی مرتضی
سماوری عشرت

سیف منوچهر
محبوب محمد حسن
درخشان عباس
طباطبائی فاطمه
سوزنگر غلامحسین
برهان یزدانی محمد رضا
صفرپور بیله سوار محمد
بیادی حسین
شهبازی یدانه
نسیمی علی اکبر
جعفری‌صحنه‌سرایی صدیقه‌منیژه
رجبی نژاد محمد
سلاجقه مظفر
نخلی حمید
رفیعی منوچهر
منجمی محمود
جمشیدی اهری مهری
طباطبایی حسان محمد هادی
مصباحی سید محی‌الدین
یزدان پرست زیبا
مهرآوری نرگس
پیامی فرزانه
موسوی سید احمد
حیدر بکی علیمحمد
ملکیان محمد مهدی
رادفر معصومه
مستوفی‌زاده فرج

مسعودی همت‌آبادی منصورآقا
امین بیدختی رمضانعلی
قادریان خانم السادات
ذوالفقاریان مدهوش
علی بخشیان محمد صادق
صالحی حبیب
رزمی حسنعلی
سید جراحی سید صلاح‌الدین
مرعشی شوشتری فروغ‌السادات
اقبال مقدم عباس
مومنی‌غلامرضا
اولادی قادیکلایی جعفر
مهرسرشت حیدر
جاهدی فرهاد
غیبی مهران
رضوی سید هادی
سورکی عادل
فلاح منصوره
گرشاسبی ابوتراب
نخستین مرتضوی علیرضا
بوستانی نسرین
شیرصفت حسن
قایدرحمتی‌محمدعلی
کریم‌زاده غلامرضا
نیکزاد لاریجانی میرسعید
کبیرزاده غلامحسین
یوسفی شیاده سید محمد طاهر
باقری نودهی محمد حسن
غفاری حمیدرضا
قلیچخانی طوبی
امیدی سعید
محمدی محمدرضا
رضاله نصراله
قاضی نوری شهین
الویی کاشانی حسین
قزلباش محمدرضا
معنوی سید علیرضا
حاجی ملاحاجی ملیحه
صفاری جعفر
مکسبی منصور
نیرمی محمد رضا
عوضی‌مالفجانی فرامرز
میرسراجی حسین
وطن‌خواه بدری

رشیدالاسلامی فاطمه
سرباز حسین
معلم‌زاده حقیقی جعفر
ارکانی محمدتقی
امینی بهبهانی مسعود
مرندی منوچهر
صبیح‌زاهدی حسن
منبری مسعود
عادلی مهدی
فریدمقدم غلام
اندرزبخش مجید
دیرباز علی
جزایری سید عبدالحسین
ادباوازه‌هاشم
شریفی بهمن
زندی محمود
کریمی حکمت‌اله
مخدومی خدر
حسن‌نژاد عبدالحسین
قزوینیان علی‌اکبر
شاه‌جوان جهانگیر
باریار عبدالعزیز داریوش
تقی‌پور محمدرضا
فیضی رضاقلی
شاطریان سلمقان بیدگلی علی اکبر

رحمتی سید عبداله
فرزین غلامحسین
مهجور محمد
الازمنی‌نوده نعمت‌اله
محمدی محمود
حسین‌زاده مهین
صفوی نادر

صفری محمد
نوربلین محمدرضا
هنری مسعود
مقدم محمد
انشایی محمد
حسینی‌نژاد سید فضل‌اله
کشوری محمد
ارجمند شبستری علی‌اکبر
مرشدیان محسن
هدایتی کیا عبداله
دقیقیان مسجد سلیمان‌غلامعلی
شریفی عقدایی محمد
شرافت فروغ
اسماعیل رعیت محمدرضا
برزآبادی فراهانی غلامعلی
خالصی مرتضی
نجار سلیقه ناصر
رضایی نژاد فریده
جهانگیرراد منصور
عامری محمد
اشرفی مهابادی مجتبی
پناهی عزت‌اله
انصاری احمد
امامی العریضی حمید
رفیعی‌منصور
دگرمال علی
صالحی ابرقویی خلیل
فرجی محمد علی
قطبی احمد علی
ارشادی رجبعلی
لطفی بهروز
فردرو حمید
عدلو عبدالجبار

دبیرستان بهار امید

با همکاری ورزیده‌ترین دبیران و معلمین دوره دیده راهنمائی تحصیلی و مجهز به آزمایشگاه و کارگاه

برای دوره راهنمائی و کلاس سوم و دوره دوم رشته های طبیعی ـ ریاضی ـ ادبی

ثبت نام مینماید

خیابان سزاوار از سیمتری روبروی درب جنوبی ستاد ژاندارمری کل کشور تلفن ٤١٧٤٦

تاریخ ۲۴ر۶ر۱۳۵۲ شماره ۱۱۵۱۷

آگهی مناقصه

کارخانه ذوب‌آهن آریامهر تهیه‌وحمل وتحویل ۵۰۰۰۰متر مکعب شن شکسته‌بفراکسیون های زیر:

۱ـ ۴۰ـ۲۵ ۳۰۰۰۰ مترمکعب
۲ـ ۷۰ـ۴۰ ۲۰۰۰۰ مترمکعب

وبامقاومت فشاری حداقل ۶۰۰ کیلوگرم برسانتی‌متر مربع جهت مصر فراهسازی را به مناقصه عمومی‌واگذار مینماید .

شرکت‌کنندگان در مناقصه می‌توانندبرای دریافت‌برگ شرایط ومشخصات به دفتردارکات‌این کارخانه واقع در ٤۵ کیلومتری جاده‌اصفهان ـ شهر کرد مراجعه‌و پیشنهاد خود را همراه‌برگ شرایط‌ومشخصات باقیدقبولی امضاء نموده تاساعت ۹ق روز ۱۱ر۷ر۵۲ به‌دبیرخانه کارخانه تسلیم نمایند . کالای‌مورد‌مناقصه بایدظرف مدت سه ماه پس از عقدقرارداد در محدوده کارخانه آریامهر تحویل گردد.

سرپرست کل عملیات کارخانه آریامهر

کارنامه درخشان

گروه فرهنگی مرجان

از دیدگاه دانشگاهها و مدارس عالی

بیش از ۹۵ درصد از کسانیکه در دبیرستان‌ها و یا کلاسهای کنکور و شبانه گروه فرهنگی مرجان درس خوانده‌اند توانسته‌اند در امتحانات ورودی دانشگاهها و مدارس عالی موفق شوند

گروه فرهنگی مرجان این موفقیت بزرگ را نتیجه زحمات کادر ورزیده دبیران خود میداند و مطمئن است که نتیجه درخشان کار آنها بهترین وسیله سپاس از آنهاست.
از همه دانش آموزان عزیزی که در امتحانات ورودی دانشگاهها موفق شده‌اند و ما نتوانسته‌ایم نام آنها را در اینجا بیاوریم پوزش می‌خواهیم.

اسامی دانش آموزان ششم ریاضی و ششم طبیعی دبیرستان دختران مرجان در سال تحصیلی ۵۲-۱۳۵۱ که در کنکور سراسری کشور قبول شده‌اند

نام و نام خانوادگی	رشته تحصیلی	نام موسسه آموزش عالی
مهیارالسادات احدی‌سرکانی	فیزیک	دانشکده علوم دانشگاه ملی
شبنم اسفندیاری	مهندسی مکانیک	دانشکده فنی دانشگاه تهران
زهرا اشجری	سال اول عمومی	دانشکده علوم اجتماعی و تعاون دانشگاه تهران
شهره افتخاری	آمار	موسسه آموزش عالی آمار تهران
شهین آیت‌اللهی	آمار و ماشین های محاسب‌ـ ریاضی شیمی فیزیک	
شهربانو بختیار	جامعه شناسی	مرکز تعلیمات دانشگاه مشهد
ترانه تابش	شیمی	دانشکده ادبیات و علوم انسانی دانشگاه ملی
ادنا ثابت	ریاضی	شاگرد اول دانشکده فیزیک دانشگاه صنعتی آریامهر
رفعت ثبوتی	دندان پزشکی	دانشکده شیمی دانشگاه صنعتی آریامهر
گلنار جوادی	مهندسی متالوژی	دانشکده دندان پزشکی دانشگاه تهران
مریم حسین پورزنوزی	مهندسی راه و ساختمان	دانشکده مهندسی مکانیک دانشگاه صنعتی آریامهر
مینو حوله	بازرگانی	دانشکده علم و صنعت ایران
فریدا خراسانی	بازرگانی	موسسه عالی بازرگانی تهران
شیرین خسروی	اقتصاد	موسسه عالی بازرگانی تهران
گیتی خطیب رهبر	بازرگانی	دانشکده اقتصاد دانشگاه تهران
مژده دلشاد	مهندسی شیمی	موسسه عالی بازرگانی تهران
بهشید دلیلی	آبیاری و آبادانی	دانشکده مهندسی صنایع دانشگاه صنعتی آریامهر
سیمین رضویان	معماری	دانشکده کشاورزی دانشگاه تهران
فهیمه زرین	آمار ماشین های محاسب‌ـ ریاضی ـ شیمی‌ـ فیزیک	دانشکده معماری دانشگاه ملی
شهرزاد زمان‌پور	بازرگانی	مرکز تعلیمات دانشگاه مشهد
هما شاملو	اقتصاد	موسسه عالی بازرگانی تهران
مهناز سمیعانی	شیمی	دانشکده ادبیات و علوم انسانی دانشگاه ملی
گلریز شعائی	جامعه شناسی	دانشکده علوم دانشگاه ملی
فرحدخت شوشتریان	روانشناسی	دانشکده ادبیات و علوم انسانی دانشگاه ملی
سعیده صمیم	شیمی	دانشکده ادبیات وعلوم انسانی دانشگاه ملی
پروانه طاهری	شیمی	دانشکده علوم دانشگاه تبریز
بهناز عطائی	بازرگانی	دانشکده علوم دانشگاه ملی
ثریا فامیلی	معماری	موسسه عالی بازرگانی تهران
معصومه قاضی	زمین شناسی زیست شناسی	دانشکده معماری دانشگاه ملی
الهه قیصری	روانشناسی	مرکز تعلیمات دانشگاه مشهد
پرنیان کابلی	جامعه شناسی	دانشکده ادبیات و علوم انسانی مشهد
فرح کاردان	پزشکی	دانشکده ادبیات دانشگاه ملی
آذین کاویانی‌جهرمی	فیزیک	دانشکده پزشکی دانشگاه تهران
زیبا کمال	فیزیک	دانشکده علوم دانشگاه تهران
مهوش کمونه	مهندسی شیمی	دانشکده مهندسی برق دانشگاه آریامهر
ژاله کریمی ناصری	دندان‌پزشکی	دانشکده مهندسی صنایع دانشگاه آریامهر
سهیلا لقمان‌پور	مهندسی شیمی	دانشکده دندان پزشکی دانشگاه تهران
سیما مختاری	علوم داروئی	دانشکده مهندسی صنایع صنعتی آریامهر
منیژه مدبر		دانشکده علوم‌داروئی و آزمایشگاهی دانشگاه تبریز
افسرالملوک مشایخی اصفهانی	بازرگانی	موسسه عالی بازرگانی تهران
	مهندسی شیمی‌ـ پتروشیمی	دانشکده صنعتی (پلی‌تکنیک)
زهرا مشیری	مهندسی شیمی	دانشگاه صنعتی آریامهر
سیمین مصطفوی جباری	جنگل	دانشگاه منابع طبیعی دانشگاه تهران
شهره معینی	مهندسی مکانیک	دانشگاه مهندسی مکانیک صنعتی آریامهر
زویا مقدس قراجلو	اقتصاد	دانشکده اقتصاد دانشگاه تهران
شهره منصوریان	اقتصاد	دانشکده اقتصاد دانشگاه تهران
نسترن موسوی	ماشین‌های کشاورزی	دانشکده کشاورزی دانشگاه تهران
کلاره مهاجر و پسران	معماری	دانشکده معماری دانشگاه ملی
مهوش نباتی زاده	جامعه شناسی	دانشکده علوم اقتصادی و سیاسی دانشگاه‌ملی
زهرا آذرنقیبی‌زاده‌میبدی	قضائی	دانشکده حقوق دانشگاه ملی
شهربانو نوابی	دندان پزشکی	دانشکده دندان پزشکی دانشگاه ملی
سیما نیروزاد	زیست شناسی	دانشکده علوم دانشگاه تهران
شکوفه سوزان وحدانی	سیاسی	دانشکده علوم اقتصادی‌و سیاسی دانشگاه ملی
مینو وطن خواه	اقتصاد	دانشکده علوم اقتصادی و سیاسی دانشگاه‌ملی
سعیدیه وکیلی	فیزیک	دانشکده علوم دانشگاه تهران
مریم هاشمی	دندان پزشکی	دانشکده پزشکی دانشگاه ملی
حوریه سرابی		

قبولشدگان لور کمبریج از دبیرستانهای دختران و پسران مرجان

شیرین معظمی گودرزی ـ ژیلا عندلیب ـ مژگان زارع پارسی ـ افسانه ظهری ـ آناهید مالویان‌ـ مهشیددخت آراسته ـ سوسن شجاعی ـ فرهاد ندیم ـ ربرت شهرام شرف‌زاده ـ بابك سرشار.

گروه فرهنگی مرجان

اسامی قبولشدگان در کنکور سراسری مدارس عالی درسال تحصیلی

نام و نام خانوادگی	رشته تحصیلی	نام موسسه آموزش عالی
سید عبدالحسین اسلامی ریاضی، شیمی، فیزیک		دانشگاه مشهد
محمدرضا اسدی	مهندسی مکانیک	دانشگاه تهران
علی‌آقانجفی	مهندسی‌مکانیک	دانشکده صنعتی (پلی‌تکنیک)
علی ابطحی	مهندسی برق	دانشگاه صنعتی آریامهر
نسرین امینی	اقتصاد	دانشگاه تهران
فتانه امان	ریاضی	دانشگاه ملی
بابکن‌الماسی	مهندسی الکترونیک	دانشکده‌علم‌وصنعت‌ایران
حسین‌آوری	مهندسی مکانیک	(تاسیسات حرارتی) دانشکده علم و صنعت ایران
ربابه ایزدی	زبان انگلیسی	دانشگاه جندی شاپور
جعفر افشاری	فیزیک	دانشگاه تبریز
حسین اخوان	بازرگانی	(بازاریابی) مدرسه عالی بازرگانی‌تهران
سیدحسن احمدی	مهندسی مکانیک	دانشگاه تهران
یوسف اکمل	بازرگانی	(بازاریابی) مدرسه عالی‌بازرگانی‌تهران
جمشید اسماعیلی	زبان و ادبیات انگلیسی	دانشسرای عالی‌تهران
علی اصفهانی	مهندسی مکانیک	دانشگاه تبریز
سعید افشارپور	پزشکی	دانشگاه اصفهان
محمد اثنی‌عشری	اصفهانی تاریخ	دانشگاه اصفهان
امیرحسین ابتهاج	مدیریت بازرگانی	دانشگاه تهران
فروزنده آرین	آموزش روستایی و ترویج کشاورزی	دانشکده کشاورزی و دامپروری رضائیه
دارا احمدی	پزشکی	دانشگاه جندی‌شاپور
سعیدابراهیمی	مهندسی‌مکانیک (تاسیسات‌حرارتی)	دانشکده علم و صنعت ایران
طاوس اردبیلی	پزشکی	دانشگاه ملی
فریدون افسری‌گرگری	شیمی	دانشسرای عالی تهران
بهزاد آزمین	پزشکی، تغذیه، دندانپزشکی، علوه دارویی	دانشگاه مشهد
بزرگمهر انوشیروانی	پزشکی	دانشگاه تهران
عبدالکریم‌ابیان	پزشکی	دانشگاه تهران
سجید ابریشمی	پزشکی	دانشگاه تهران
جهانشاه ایرانپورطاهری	روانشناسی	دانشگاه تبریز
محمد افتخاری	مهندسی مکانیک ماشینها	دانشکده علم و صنعت ایران
جواد انصاری	سیاسی	دانشگاه ملی
مهرداد ایرانی‌طلب	سال اول عمومی	رشته‌های باستان‌شناسی
مهران اطعامی	زمین‌شناسی	دانشگاه تهران
فرهاد امیری	تاریخ	دانشگاه ملی
شهره افتخاری	آمار	مدرسه آموزش عالی آمار تهران
شبنم اسفندیاری	مهندسی مکانیک	دانشگاه تهران
مهیارالسادات احدی سرکانی	فیزیک	دانشگاه ملی
سعید آگاه	مهندسی صنایع	دانشگاه صنعتی اریامهر
محمد حسین اعرابی	زبان و ادبیات انگلیسی	دانشگاه‌اصفهان
فصل‌الله‌افشار	بازرگانی	(بازاریابی) مدرسه عالی‌بازرگانی‌تهران
ین اقدس	مهندسی برق	دانشگاه صنعتی آریامهر
محمد تقی امانپور	قرایی مهندسی نساجی	دانشکده صنعتی (پلی تکنیک)
مسعود اسحقی‌نصرآبادی	ریاضی، شیمی،	فیزیک دانشگاه‌مشهد
محمد امین‌ابن الدینی حمیدی	آمار و ماشینهای محاسب ریاضی، شیمی،	فیزیک دانشگاه مشهد
پوران اربابی حوری‌سابق	زبان وادبیات انگلیسی	دانشگاه‌تبریز
سیامک امینی	مهندسی برق	دانشگاه صنعتی آریامهر
ایرج اثباتی	مهندسی برق	دانشگاه تهران
مهیار اشراق طبری	اقتصاد	دانشگاه ملی
سیمین اهری	پزشکی	دانشگاه تهران
مهرزاد اربابی	زبان وادبیات انگلیسی	دانشگاه ملی
ناهید انصاری	مهندسی نساجی	دانشکده صنعتی (پلی‌تکنیک)
آلیزه آذرخش	مهندسی الکترونیک	دانشکده علوم‌صنعت‌ایران
پروین احمدزاده رضوانی	مدیریت بازرگانی	دانشگاه تهران
علی‌امیر احمدزاده صدیقی	پزشکی تغذیه، دندانپزشکی، علوم داروئی	دانشگاه مشهد
امراله اسلامی مهدی‌آبادی	روانشناسی	دانشگاه تبریز
محمدرضا امیری	پزشکی	دانشگاه اصفهان
گیتا الهی	مهندسی الکترونیک	دانشگاه علوم صنعت ایران
اکبر اوجی سال	اول عمومی	دانشگاه تهران
آصفه افسرزاده	زبان وادبیات انگلیسی	دانشگاه اصفهان
حمید آرمین	ریاضی	دانشگاه ملی
محسن آرمین	مهندسی الکترونیک	دانشگاه علم و صنعت‌ایران
مهدی اصفهانی	ریاضی	دانشگاه ملی
اسفندیاراتحاد	فقه‌ومبانی‌حقوق اسلامی (منقول)	دانشگاه‌مشهد
هادی ارمغان	قضائی	دانشگاه ملی
پروین استخری	فلسفه	دانشگاه ملی
احمد آملی	سیاسی	دانشگاه تهران
زهرا اشجری	سال اول عمومی	دانشگاه تهران
شهین آیت‌الهی	آمار و ماشینهای محاسب ریاضی،	شیمی ، فیزیک دانشگاه مشهد
ترانه تابش	شیمی	دانشگاه صنعتی آریامهر
رفعت ثبوتی	دندانپزشکی	دانشگاه تهران
فرشید صدیقی رحیم‌آبادی	شیمی	دانشگاه تهران
مسعود بهمن‌پور	سیاسی	دانشگاه تهران
بهمن بهروزی	دبیری ادبیات فارسی	دانشگاه جندی‌شاپور
محمدرضا برادران	آمار و ماشینهای محاسب ریاضی،	شیمی، فیزیک دانشگاه مشهد
محمدرضا برادران	پزشکی	دانشگاه تهران
حمید باستانی اصل	مهندسی الکترونیک	دانشکده علم وصنعت ایران
رامین بقائی	زبان وادبیات	فرانسه دانشگاه مشهد
فرهاد بختیاری	پزشکی	دانشگاه تهران
نادر برال	فیزیک	دانشگاه صنعتی آریامهر
پریچهر باقری صادقی	مهندسی معدن	دانشگا تهران
ارژنگ باغخانیان	زبان وادبیات انگلیسی	دانشگاه ملی
ابوالفضل بهرامی نژاد	شیمی	دانشگاه صنعتی آریامهر
احمد بشکوفه	روانشناسی	دانشگاه تبریز
شهرام بی‌نیاز	زیست شناسی	دانشگاه اصفهان
زهرا باستان	علوم تربیتی	دانشگاه تهران
مرضیه بابازاده خراسانی	علوم تربیتی	دانشگاه تهران
فرشته بوذرجمهری	زبان‌و ادبیات فارسی	دانشسرای‌عالی‌تهران
یاسمن بیات	شیمی	دانشگاه صنعتی آریامهر
غلامرضا بیتا	ترویج و آموزش کشاورزی	دانشگاه تهران
عبدالعظیم بهرامی	علوم داروئی	دانشگاه تبریز
دیانا بابابانس	شیمی	دانشگاه ملی
ارلت بانکی	شیمی	دانشگاه ملی
محسن بیات	پزشکی	دانشگاه ملی
محسن بنائی	بازرگانی (بازاریابی)	مدرسه عالی‌بازرگانی‌تهران
سیاوش‌برازجانی	مهندسی ذوب‌فلزات و متالوژی	دانشکده علم و صنعت ایران
سید مرتضی باقری‌باوندپور	دبیری ریاضی	دانشگاه‌جندی‌شاپور
حامد برهانیان	هو شمند مهندسی راه‌وساختمان	دانشگاه‌تهران
شروین بقائی	راوری مهندسی برق	دانشگاه تبریز
سید اسداله سرهانی	ریاضی	دانشگاه ملی
محمدرضا نهیا	مهندسی مکانیک	دانشگاه تهران
اسداله پارساپور	مهندسی برق	دانشگاه صنعتی آریامهر
فریدون پرتوی	اقتصاد	دانشگاه تهران
مهدی پیلوار	مهندسی راه و ساختمان	دانشکده صنعتی (پلی‌تکنیک)
مسعود پارسا	مهندسی برق	دانشگاه صنعتی آریامهر
خسرو پاکزاد	فیزیک	دانشگاه ملی
محمود پریشان	ملاتی زبان وادبیات فارسی	دانشگاه مشهد
شهرناز پرورش	زبان و ادبیات فارسی	دانشگاه ملی
دوریت پورات	زبان و ادبیات انگلیسی	دانشگاه ملی
مجید پاشا	ریاضی	دانشگاه صنعتی آریامهر
شیرین تیموریان	سال اول عمومی	رشته های باستان شناسی
کاوه تشکری	معماری	دانشگاه ملی
سوسن توکلی	فیزیک	دانشگاه اصفهان
حسین تقدیری	میزیک	دانشگاه تهران
ابراهیم تایکندی	مهندسی متالورژی	دانشگاه تهران
مهناز تقی‌زاده تفیسی	آبیاری و آبادانی	دانشگاه تهران
علی‌اکبر توکلیان	زبان و ادبیات فارسی	دانشگاه تبریز
لیلی تقوی خوانساری	زیست شناسی	دانشگاه ملی
محمد رضا توکلی	دامپروری	دانشگاه تهران
فرهاد تقی‌زاده	زمین شناسی	دانشگاه تهران
سعید تقدیسیان	قضائی	دانشگاه تهران
منیره توحیدیان	اقتصاد	دانشگاه ملی
مسعود ثقفی	آمار و ماشین های محاسب ریاضی ، شیمی ، فیزیک	دانشگاه مشهد
دونا ثابت	ریاضی	دانشگاه صنعتی آریامهر
کیومرث ثابتی	مهندسی راه و ساختمان	دانشگاه تهران
زهره خلیلی	سال اول عمومی	رشته های باستان شناسی
احمد جعفری	ریاضی ،شیمی،	فیزیک دانشگاه مشهد
محمد جواهردهی	زبان وادبیات انگلیسی	دانشگاه مشهد
شهریار جهانیان	بازرگانی (بازاریابی)	مدرسه عالی بازرگانی‌تهران
حمید رضا جعفری	پزشکی ، تغذیه ،	دندانپزشکی ،علوم دارویی دانشگاه مشهد
گلنار جوادی	مهندسی متالورژی	دانشگاه صنعتی آریامهر
نبی‌الله جانبازی	مهندسی شیمی	دانشگاه صنعتی آریامهر
منوچهر جاسمی	مهندسی تولید	دانشگاه علم و صنعت ایران
جعفر جعفری	مهندسی متالوژی	دانشگاه صنعتی آریامهر
منوچهر جویانی	آبیاری	دانشگاه جندی شاپور
محمود جاوید	روانشناسی	دانشگاه تبریز
پرویز جهانگیر	پزشکی	دانشگاه ملی

بقیه در صفحه ۲۱

گروه فرهنگی مرجان

دبیرستان دختران مرجان
میدان کاخ ـ خیابان ابتهاج ـ نبش خیابان ایتالیا
تلفن : ۸۷-۶۶۹۲۸۵
با وسیله رفت و آمد

دبیرستان شماره ۲ دختران مرجان
با ضمیمه دوره راهنمائی
۴۵۰ متری سید خندان مقابل پمپ بنزین
با وسیله رفت و آمد

دبیرستان پسران مرجان
با ضمیمه دوره راهنمائی
خیابان پهلوی بالاتر از خیابان زرتشت (پمپ بنزین)
کوچه جاوید ـ تلفن : ۶۲۳۰۰۴-۶۲۱۹۷۴

دبیرستان راهنمائی مرجان دختران
میدان کاخ ـ خیابان ابتهاج ـ خیابان دی
شماره ۳۲ ـ تلفن : ۸۷-۶۶۹۲۸۵
با وسیله رفت و آمد

هنرستان صنعتی مرجان
روزانه ـ شبانه
دارای رشته‌های برق (الکترونیک، الکتروتکنیک)
ساختمان و اتومکانیک
خیابان شاهرضا ـ خیابان فرصت ـ کوچه یهبهان
تلفن : ۸۳۸۷۱۵

دبستان مرجان
با ضمیمه دوره راهنمائی
خیابان پهلوی ـ چهارراه تخت جمشید
کوچه نصیرزاده ـ تلفن : ۴۴۸۷۸
با وسیله رفت و آمد

دبستان شماره ۲ مرجان
با ضمیمه دوره راهنمائی
خیابان گاندی (خیابان تلویزیون)
نبش خیابان دهم ـ تلفن : ۶۸۷۳۳۵-۶۸۰۳۶۳
با وسیله رفت و آمد

دبیرستان دختران اخگر
با ضمیمه دوره راهنمائی
و رشته‌های طبیعی ـ ریاضی ـ ادبی ـ خانه‌داری ـ بازرگانی
حسابداری و منشیگری
امیرآباد جنوبی شماره ۱۱۶ ـ تلفن : ۹۲۱۳۶۲
با وسیله رفت و آمد

کارنامه درخشان گروه فرهنگی مرجان از دیدگاه دانشگاهها و مدارس عالی

اسامی قبولشدگان در کنکور سراسری مدارس عالی درسال تحصیلی

بقیه از صفحه ۲۰

محمدعلی حاجبان بازرگانی (مدیریت) مدرسه عالی بازرگانی تهران
مریم حاجیانی سال اول عمومی دانشگاه تهران
نوشین حسینی قضائی دانشگاه ملی
محمدرضا حیدری زبان و ادبیات فرانسه دانشگاه مشهد
کامل حیدریان زبان و ادبیات انگلیسی دانشگاه تبریز
نادر حاتمی مهندسی متالورژی دانشگاه صنعتی آریامهر
رحمت‌الله حکیمی طرقی مهندسی راه و ساختمان دانشکده‌صنعتی (پلی‌تکنیک) .
مینو حوله‌چی بازرگانی (بازاریابی) مدرسه عالی بازرگانی تهران
شاهرضا حاتمی زبان وادبیات فارسی دانشگاه مشهد
منوچهر حقیقی‌راد مهندسی شیمی دانشگاه صنعتی‌آریامهر
حسین‌پورزنوری مریم مهندسی راه و ساختمان دانشکده علم و صنعت ایران
محمد علی حقیقی ریاضی دانشگاه تبریز
قاسم حیدری مورچه‌خورتی زبان و ادبیات عرب دانشگاه مشهد
سید جواد حسینی دامپروری دانشکده کشاورزی و دامپروری رضائیه .
محمد صادق زاده‌مهندسی‌راه و ساختمان دانشکده‌علم‌و صنعت ایران
سعیده صمیم شیمی دانشگاه تبریز
علیرضا وکیل زاده مهندسی شیمی و پتروشیمی دانشکده صنعتی پلی‌تکنیک
مژده وزیری علوم تربیتی دانشگاه جندی شاپور
سیدمهدی واحدی اردکانی علوم اداری دانشگاه تهران
حمید رضا وزوائی اقتصاد دانشگاه ملی
کامران وفاداری پزشکی ،تغذیه،دندانپزشکی ، علوم دارویی، دانشگاه مشهد
مسعود هوشان‌بازرگانی (بازاریابی) مدرسه‌عالی‌بازرگانی‌تهران
احمد رضاهکی فیزیک دانشگاه‌تبریز
زهرا هاشمی مدنی زیست‌شناسی دانسرای‌عالی تهران
سیدحسن هاشمی زبان و ادبیات فارسی دانشگاه مشهد
مریم هاشمی دندانپزشکی دانشگاه ملی
مینا هاموتی جغرافیای انسانی‌واقتصادی دانشگاه تبریز
فرهید صفت داودی فیزیک دانشگاه تبریز
فیروز صادقیان مهندسی تولید دانشکده علم و صنعت ایران
فریده صالحی‌مهندسی‌شیمی دانشگاه صنعتی آریامهر
شکرالله صابریان مهندسی برق دانشگاه صنعتی آریامهر
فاطمه صحرائی خانقاه فیزیوتراپی (لیسانس) دانشگاه تهران
محمد صالحی ابرقوئی زبان انگلیسی دانشگاه جندی شاپور
کاظم صیامی علوم زیستی دانشگاه تبریز
جواد صاحبکارخراسانی مدیریت‌بازرگانی دانشگاه تهران

کلاسهای آمادگی کنکور مرجان

ریاضی ـ طبیعی ـ ادبی

نشانی : ۱ ـ خیابان ابتهاج ـ نبش‌خیابان ایتالیا تلفن : ۸۷ـ۶۶۹۲۸۵
۲ ـ خیابان پهلوی ـ بالاتر از فروشگاه کورش کوچه‌جاوید
تلفنهای : ۶۲۳۰۰۴ ـ ۶۲۱۹۷۴

مینو خشایار تاریخ دانشگاه ملی
محمد خسروی زبان و ادبیات فارسی دانشسرای عالی تهران
زهره خسروی روانشناسی دانشکده ادبیات علوم انسانی دانشگاه ملی
محمد خالقی مقدم زبان ادبیات فارسی دانشسرای عالی تهران
فریدا خراسانی بازرگانی (بازاریابی) مدرسه عالی بازرگانی تهران
حمت‌الله خسروی زمین شناسی دانشگاه اصفهان دانشکده علوم
جمشید خوش‌آئین پزشکی دانشکده جندی شاپور
افسانه خلعتبری جامعه شناسی دانشگاه ملی
کوکب خاکپور تاریخ دانشگاه تبریز
مصطفی داوری مهندسی شیمی صنعتی آریامهر
مهشید دلیلی آبیاری و آبادانی دانشگاه تهران
کامران دبیری فراهانی فیزیک دانشگاه ملی
مژده‌دلشاد مهندسی شیمی صنعتی آریامهر
جمشید دوللو پزشکی دانشگاه اصفهان
پروین داودی زیست شناسی دانشسرای عالی تهران
فرهاد ذبیحی زبان و ادبیات انگلیسی دانشگاه مشهد
ناهید راقی عطری سال اول عمومی رشته های باستان شناسی.
احسان‌روحانی‌شروان قضائی دانشگاه تهران
غلامرضا رشکی شیشوان قضائی دانشگاه تهران
بهزاد رحیمیان باجگیران مهندسی مکانیک دانشگاه صنعتی‌آریامهر
احمد رحیمی سفید دشتی مهندسی مکانیک(ماشین‌های‌حرارتی) دانشکده علم و صنعت ایران
شیداله رضائی آغور کله آمار و ماشین های‌محاسب ریاضی ، شیمی ، فیزیک دانشگاه مشهد
محمود رضائی عدلی کتابداری دانشگاه تبریز
فرامرز روین مهندسی الکترونیک دانشکده علم صنعت ایران
داود رضائی فیزیک دانشسرای عالی تهران
حسین رحیمی شیمی دانشکده علوم دانشگاه تهران
روحینا رهبریان اقتصاد دانشگاه تهران
شهره رنجبران زبان و ادبیات انگلیسی دانشگاه تهران
مسعود رفیعی طاقانکی ریاضی دانشگاه صنعتی آریامهر
سوسن رائی جامعه شناسی دانشگاه ملی
اکبر رضائی مهندسی تولید دانشکده علم و صنعت‌ایران
شراره رضائی زیست شناسی دانشگاه جندی شاپور
شهرام رحیم‌زاده کشاورزی دانشگاه تهران
حمیدروزبه زمین شناسی دانشگاه تهران
محمد رضایی صنایع کشاورزی دانشگاه تهران
محمد رضا رزاقی پزشکی دانشگاه اصفهان
شهلا رضوانی زبان وادبیات انگلیسی دانشگاه تبریز
خسرو رنگچی مهندسی راه و ساختمان دانشگاه تهران
پیروز زمانخان مهندسی مکانیک دانشگاه تهران
سید علی زنوززاده‌ریاضی فیزیک، شیمی ، دانشگاه مشهد
شهرزاد زملیور بازرگانی (بازار یابی) مدرسه عالی بازرگانی
حمید زنده‌رودی ترویج و آموزش کشاورزی دانشگاه تهران
پروین سقزچی سال‌اول عمومی دانشگاه تهران
نوراسوفریانیان‌زبان‌و ادبیات انگلیسی دانشگاه ملی
حمید سلطانزاده زبان و ادبیات فارسی دانشگاه تبریز
فضلعلی سیدایمانی مهندسی صنایع دانشکده صنعتی آریامهر
کمال‌الدین سروش اقتصاد دانشگاه ملی
محمود سعیدان ریاضی دانشگاه تبریز
شاهین سعیدی مهندسی تولید دانشکده علم و صنعت ایران
فرداد سماوا تی ریاضی دانشگاه تهران
پروین سپاسی اقتصاد دانشگاه تهران
ناصر سجادی شیمی دانشگاه اصفهان
مصطفی سقازاده‌مهندسی‌مکانیک (ماشینهای حرارتی) دانشکده علم و صنعت
حمید رضا سقاچیان جغرافیای طبیعی دانشکده ادبیات تبریز
فریبرز ستایی پزشکی دانشکده جندی شاپور
فاطمه سعیدی قایر جغرافیا دانشگاه ملی
فضل‌الله سلیم باغبانی دانشگاه تهران
زهرا سترده رزم سیاسی دانشگاه ملی
محمد حسین سلیمانی سیاسی دانشگاه ملی
بهزادسجادی مهندسی زراعی دانشکده کشاورزی‌ودامپروری رضائیه
جمشید سلیمانی‌زاده دبیری شیمی دانشگاه جندی شاپور
حسین سلیمان بنائی جغرافیا دانشگاه ملی
سهیلا سهرابیان تاریخ دانشگاه مشهد
علی سجادی زمین شناسی دانشگاه اصفهان
علی سجادی زبان و ادبیات عرب دانشگاه مشهد
احمد سعادتی زمین شناسی دانشگاه اصفهان
حسن شیدفر سال اول عمومی دانشگاه تهران
حمیده‌شیرین‌زاده همدانی سال اول عمومی دانشگاه تهران
غلامرضا شاهرخی قضائی دانشگاه ملی
نادر شفیعی رادقمی مهندسی برق دانشکده صنعتی آریامهر
علیرضا شاهپور زاده مهندسی سپاژه دانشگاه صنعتی آریامهر
مرتضی شاهمیری بازرگانی (بازاریابی) مدرسه‌عالی بازرگانی‌تهران
شیرالله شریفی مهندسی شیمی دانشکده صنعتی آریامهر
محمد شریفی روانشناسی دانشگاه تبریز
حسین شریفی مدیریت بازرگانی دانشکده تهران
حسین شریفی ریاضی دانشگاه جندی شاپور
شاهین شجاع اردلان مهندسی برق دانشکده‌صنعتی‌آریامهر
علیرضا شیخ‌الاسلامی قزوینی روانشناسی دانشگاه مشهد
بهروز شریف الاطباء منادی کشاورزی دانشگاه تبریز
محمد شهیدی دادرس پزشکی دانشگاه ملی
محمود شاهین دامپزشکی دانشکده تهران
فرخ‌دخت شوشتریان روانشناسی دانشگاه ملی
اسماعیل شش انگشت کتابداری دانشگاه تبریز
شهرام شاهدی زبان و ادبیات فرانسه دانشگاه تبریز
سیروس شیوا جغرافیا دانشگاه اصفهان
مهری شفقت جامعه شناسی دانشگاه ملی
مینا شیرین زاده زبان و ادبیات انگلیسی دانشگاه تهران
بهزاد شاهیده دامپروری دانشکده رضائیه
سیمین‌دخت شفیع‌پور مطلق روانشناسی دانشگاه تهران
شهرام شریفی بشرویه ریاضی دانشگاه جندی شاپور
محمد مهدی شاه‌حسینی اقتصاد دانشگاه تهران
علی شعبانی مهندسی الکترونیک دانشکده علم و صنعت ایران
شامل شکری ریاضی دانشگاه ملی
امیر عباس شریفرازی فیزیک دانشگاه تهران
ملوک صالحی مازندرانی قضائی دانشگاه تهران
فرحناز صالحی زبان و ادبیات فرانسه دانشگاه ملی
ژاله کریمی ناصری دندانپزشکی دانشگاه تهران
فرح کاردان پزشکی دانشگاه تهران
حسین کمالی اردکانی سیاسی دانشگاه تهران
نسرین کریمزاده دانائی‌سال اول عمومی دانشگاه تهران
دارا کیومرثی زبان و ادبیات انگلیسی دانشگاه مشهد
زهرا کریمی سرشت سیاسی دانشگاه ملی
ناصر گلستان دامپروری دانشگاه تهران
سعید لوئی پزشکی دانشگاه اصفهان
ایرج لفافیان زبان و ادبیات انگلیسی دانشگاه‌مشهد
ملک سعیدی تاریخ دانشگاه ملی
سیاوش مدرسی زبان و ادبیات فارسی دانشگاه ملی
مهرانگیز محمدپور سال اول عمومی رشته های ـ باستانشناسی
سیدحسین ملایکه قضائی دانشگاه ملی
علی مصطفوی پزشکی دانشگاه تهران
ابراهیم مقصودلو فقه و مبانی حقوق اسلامی (منقول) دانشگاه مشهد
حمید مظاهری بازرگانی (بازاریابی) مدرسه‌عالی بازرگانی تهران
جلال ماهرالنقش ریاضی دانشگاه ملی
حسین محمدزاده مهندسی شیمی و پتروشیمی‌دانشکده صنعتی «پلی‌تکنیک)
خسرو منوچهری آمار و ماشنهای محاسب ریاضی، شیمی ، فیزیک دانشگاه مشهد
ناهید مقدم تبریزی اقتصاد دانشگاه تهران
سیمین مصطفوی جباری جنگل دانشگاه تهران
سیده سرور میررضائی سال اول عمومی دانشگاه‌تهران
محمدرضا میری پیرمست سال اول عمومی رشته های باستان‌شناسی
فرهنگ میرزائی زبان و ادبیات فارسی دانشگاه مشهد
مظفری علی‌اصغر فقه و مبانی حقوق اسلامی (منقول) دانشگاه مشهد
اختر فیروزی علوم اداری دانشگاه تهران
مصطفوی‌امین‌بازرگانی(مدیریت) مدرسه‌عالی‌بازرگانی‌تهران
میرکتولی قدیسه‌بیگم پزشکی ، تغذیه ، ، دندانپزشکی ، علوم دارو یی دانشگاه مشهد
مصلایی محمدجو ادعلوم‌آزمایشگاهی دانشگاه‌جندیشاپور
فرهاد متوسل شیمی دانشگاه ملی
صدیقه میرکیانی رو انشناسی دانشگاه مشهد
بهمن مداح مهندسی راه وساختمان دانشکده صنعتی (پلی‌تکنیک)
پروین منوچهری مهندسی تولید دانشکده علم وصنعت ایران
علی مشرف مهندسی الکترو تکنیک دانشکده علم وصنعت ایران
مجید مسعودی شیمی دانشگاه تبریز
شهره معینی‌مهندسی مکانیک دانشگاه صنعتی آریامهر
گلاره مهاجرو پسران معماری دانشگاه ملی
محمد مشرف مهندسی راه و ساختمان دانشگاه تهران
مسعودمحمودی‌نوبر مهندسی برق دانشگاه تهران
زهره منهاجی فیزیک دانشگاه تهران
محمدتقی مهدوی مهندسی راه‌و ساختمان دانشکده علم و صنعت ایران
مونس معتقد مهندسی‌نساجی دانشکده صنعتی (پلی‌تکنیک)
بهرام معمارزاده مهندسی نساجی دانشکده صنعتی (پلی‌تکنیک)
غلامرضا معینی‌حزنی ریاضی دانشگاه تهران
مسعود مطلوبی مهندسی برق دانشگاه صنعتی‌آریامهر
مجید مصلحی مهندسی طراحی و قالب‌سازی دانشکده علم‌وصنعت‌ایران
سیدعلیرضا محمودی هاشمی بازرگانی (مدیریت) مدرسه عالی بازرگانی تهران
محمدرضا مصلحی بهزاد مهندسی مکانیک دانشگاه صنعتی آریامهر
حسن مدرسی قزوینی مهندسی ساره دانشگاه صنعتی آریامهر
رضا محمودیان فیزیک دانشگاه ملی
مهرناز مودت مهندسی شیمی دانشگاه صنعتی آریامهر
میرعلی مصطفوی ریاضی ، شیمی ، فیزیک دانشگاه مشهد
بیژن محمودی ریاضی دانشکده علوم دانشگاه ملی
مهدی مرادی سبزوار مهندسی الکترونیک دانشکده علم و صنعت ایران
سعید مرزبان راد فیزیک دانشکده علوم دانشگاه تبریز
محمد رضا بهزاد مصلحی مهندسی مکانیک‌دانشکده‌مهندسی مکانیک دانشگاه صنعتی آریامهر
کیوان مهدوی بازرگانی مدرسه عالی بازرگانی تهران
مهناز مصلحی مهندسی شیمی دانشگاه ملی
فریدون‌ناطقی‌فردندنداپزشکی دانشکده دندانپزشکی دانشگاه‌ملی
بهمن نوابزاده نوایی دندانپزشکی دانشکده دندانپزشکی دانشگاه ملی .
علی نیلی احمد آبادی باغبانی دانشکده کشاورزی دانشگاه تهران
مسعود هوشان بازرگانی مدرسه عالی بازرگانی تهران
عبدالکریم امینیان ریاضی و آمارد‌انشگاه پهلوی شیراز
محمدرضا اصفهانی مهندسی برق‌والکترونیک دانشگاه پهلوی‌شیراز
مجید ابریشمی دامپزشکی دانشگاه پهلوی شیراز
محمدرضا اسدی مهندسی راه دانشگاه پهلوی شیراز
سعید اسدی مهندسی راه و ساختمان‌دانشگاه پهلوی شیراز
نسرین امینی مهندسی مکانیک دانشگاه پهلوی شیراز
پری ایزدی فر صنایع غذایی علوم تغذیه دانشگاه پهلوی
محسن امیرکلائی مهندسی شیمی دانشگاه پهلوی شیراز
مهیار اشراق‌طرا اقتصاد کشاورزی دانشگاه پهلوی شیراز
مینو حوله بازرگانی (بازاریابی) مدرسه عالی بازرگانی تهران
شیرین خسروی اقتصاد دانشکده اقتصاد
گیتی خطیب رهبربازرگانی (بازاریابی) مدرسه‌عالی‌بازرگانی‌تهران
مهشیددلیلی آبیاری و آبادانی دانشکده کشاورزی
سیمین رضویان معماری دانشسرای عالی تهران
فهیمه زرین آمار و ماشین های محاسب مرکز تعلیمات دانشگاه مشهد
هماشاملو اقتصاد دانشکده علوم اقتصاد و سیاسی دانشگاه ملی
مهناز سمیعانی شیمی دانشکده علوم ملی
کاریز شفائی جامعه شناسی دانشکده ادبیات و علوم‌انسانی ملی
فرحدخت شوشتریان روانشناسی دانشکده ادبیات ملی
پروانه طاهری شیمی دانشکده علوم ملی
شهناز عطائی بازرگانی مدرسه عالی بازرگانی تهران
پروانه کابلی جامعه شناسی دانشکده ادبیات ملی
آذین کاویان مهجوبی فیزیک دانشکده علوم تهران
سهیلا لقمان‌پور مهندسی شیمی دانشکده مهندسی شیمی صنعتی آریامهر
سیما مختاری علوم داروئی دانشگاه تبریز
منیژه مدبر بازرگانی مدرسه عالی تهران
افسرالملوک مشایخی اصفهانی مهندسی شیمی و پتروشیمی دانشکده صنعتی پلی‌تکنیک
زهرا مشیری مهندسی شیمی صنعتی آریامهر
سیمین مصطفوی جباری جنگل منابع طبیعی تهران
رویا مقدس فراجله اقتصاد اقتصاد تهران
شهره منصوریان اقتصاد اقتصاد تهران
نسترن‌موسوی‌ماشین‌های کشاورزی دانشکده کشاورزی‌دانشگاه تهران
مهوش نباتی‌زاده جامعه شناسی دانشکده ادبیات و علوم‌انسانی
زهرا آذر نقیبی بلندی قضائی دانشکده حقوق دانشگاه ملی
سیده نیروزاده زیست شناسی دانشکده علوم دانشگاه تهران
شکوه سوزان وحدانی سیاسی دانشکده علوم اقتصادی
مینو وطن‌خواه اقتصاد دانشکده علوم اقتصادی و سیاسی دانشگاه ملی .
سعیده وکیلی فیزیک دانشکده علوم
اوتا ثابت مدرسه عالی پارس
علیرضا بهرامی مدرسه عالی پارس
ناصر تقوی‌زاده مدرسه عالی پارس
حسین تقدیری مدرسه عالی پارس
آرام رضوی سلماسی مدرسه عالی پارس
سیمین بخشی کلارستانی اقتصاد کشاورزی دانشگاه پهلوی
مهرانگیز دزفولی مدرسه عالی بازرگانی
مینا منقاد مدرسه عالی بازرگانی
ریاض‌اله فیروزیان مهندسی برق‌والکتریك دانشگاه پهلوی
حبیب‌الله فرجی تاریخ دانشگاه پهلوی
فائزه فیض‌بخش گیلانی تاریخ دانشگاه پهلوی
اکبر قنبری مهندسی مواد دانشگاه پهلوی
محمدعلی قسیمی مهندسی مکانیك دانشگاه پهلوی
جمشید قریب مهندسی شیمی دانشگاه پهلوی
شهاب قوامی مهندسی شیمی دانشگاه پهلوی
معصومه قاضی دامپزشکی دانشگاه پهلوی
فرزین قدسی بروجنی زمین شناسی دانشگاه پهلوی
کامران قلیلی‌دندانپزشکی دانشگاه پهلوی
میترا خدابنده شهرکی زیست شناسی دانشگاه پهلوی
سهیلا دیانتی تاریخ دانشگاه پهلوی
مژده دلشاد مهندسی شیمی دانشگاه پهلوی
حسین رحیمی اقتصاد کشاورزی دانشگاه پهلوی
روحینا رهبریان مهندسی شیمی دانشگاه پهلوی
فضلی‌پی سیدایمانی ریاضی و آمار دانشگاه پهلوی
محمدحسین سلیمانی مهندسی‌برق والکترونیك دانشگاه‌پهلوی
محمد سعیدی مهندسی مواد دانشگاه پهلوی
سید وحیدشیوائی فیزیك دانشگاه پهلوی
نادرشفیعی رادقمی مهندسی برق والکترونیك دانشگاه پهلوی
محمد تقی شریعتی ماشین آلات دانشگاه پهلوی
فرهاد شاهوردی مهندسی راه‌و ساختمان دانشگاه پهلوی
شاهین شجاع‌اردلان مهندسی‌راه وساختمان دانشگاه پهلوی
فرحدخت شوشتریان تاریخ دانشگاه پهلوی
مسعود صدیقی ماشین‌آلات دانشگاه پهلوی
فریده صالحی مهندسی شیمی دانشگاه پهلوی
محمد صالحی ابرقوئی حفاظت گیاهان دانشگاه پهلوی
مهوش کمونه فیزیك دانشگاه پهلوی
قباد کریمی مهندسی‌راه وساختمان دانشگاه پهلوی
زیبا کمال فیزیك دانشگاه پهلوی
فرخ کاروان پزشکی دانشگاه پهلوی
عبدالحمید آقا محمدی دانشگاه شبانه تهران
فرامرز اقتباس دانشگاه شبانه تهران
ناهید انصاری دانشگاه شبانه تهران
پروین احمد زاده رضوانی دانشگاه شبانه تهران
هادی ارمغان دانشگاه شبانه تهران
رضا برقعی رضوی دانشگاه شبانه تهران
فرشته بوذرجمهری دانشگاه شبانه تهران
مهناز تقی‌زاده تقلیلی دانشگاه شبانه تهران
فاطمه تقی دانشگاه شبانه تهران
ادنا ثابت دانشگاه شبانه تهران
گلنار جوادی دانشگاه شبانه تهران
علی جوادی پروانه دانشگاه شبانه تهران
نوشین حسینی دانشگاه شبانه تهران
شهره منصوریان فیزیك دانشگاه پهلوی
سید مهدی کیانی تی‌جانی مهندسی مکانیك دانشگاه‌پهلوی
حشمت‌اله مرادی فارستانی پزشکی دانشگاه پهلوی
سید سعید مصطفوی کاشانی زمین شناسی دانشگاه پهلوی
شهره معینی مهندسی برق‌والکترونیك دانشگاه پهلوی
نسترن موسوی ریاضی و آمار دانشگاه پهلوی
مسعود محمودی نوبری مهندسی برق والکترونیك دانشگاه پهلوی
سوسن معتقد مهندسی شیمی دانشگاه پهلوی
مسعود مطلوبی مهندسی برق‌و الکترونیك دانشگاه پهلوی
مجید مصلحی مهندسی مکانیك‌دانشگاه پهلوی
محمد رضا مصلحی بزاد مهندسی مکانیك دانشگاه پهلوی
مهرناز مودت مهندسی شیمی دانشگاه پهلوی
محمود رضا منصوری مهندسی راه و ساختمان دانشگاه‌پهلوی
سید حسن مرتضوی مهندسی مکانیك دانشگاه پهلوی
سیروس میرزاده مهندسی مواد دانشگاه پهلوی
بینا نراقی فیزیك دانشگاه پهلوی
سیما نیروراد زمین شناسی دانشگاه پهلوی
شهربانو نوابی دامپزشکی دانشگاه پهلوی
ناهید نبوی‌نیا روان شناسی دانشگاه پهلوی
مریم نظریان دامپزشکی دانشگاه پهلوی
مصطفی نراقی مهندسی مکانیك دانشگاه پهلوی
گیتی وفائی اقتصاد دانشگاه پهلوی
علیرضا وکیل‌زاده آبیاری دانشگاه پهلوی
محمدرضا وزیری زیست‌شناسی دانشگاه پهلوی
شیده هادیان ریاضی و آمار دانشگاه پهلوی
احمدرضا هکی مهندس‌مکانیك دانشگاه پهلوی
مریم‌هاشمی شیمی دانشگاه پهلوی
شهریشورون مهندسی شیمی دانشگاه پهلوی
بهروز یزدانی دامپروری دانشگاه پهلوی
ولی‌اله یاسینی اردکانی مهندس راه و ساختمان دانشگاه‌پهلوی
یمرلی عرازگلدی شیمی دانشگاه پهلوی
سیداحمدحسینی کوچکرانی دانشگاه شبانه تهران
جمشید خوش‌آئین دانشگاه شبانه تهران
افسانه خلعتبری دانشگاه شبانه تهران
بهشید دلیلی دانشگاه شبانه تهران
محمدمهدی ره‌پیمای دانشگاه شبانه تهران
سیدحسین شریفی دانشگاه شبانه تهران
فرحناز صالحی دانشگاه شبانه تهران
محمدعلی صادقی دانشگاه شبانه تهران
ابراهیم طاهرگورابی دانشگاه شبانه تهران
احمدطلائی کمال‌آباد دانشگاه شبانه تهران
مریم طاهریان دانشگاه شبانه تهران
حسین طاهرپور دانشگاه شبانه تهران
حسن عبدالکریم کاشانی دانشگاه شبانه تهران
فریبا غفوری فاطمه دانشگاه شبانه‌تهران
ژاله کریمی ناصری دانشگاه شبانه تهران
محمود محمودی دانشگاه شبانه تهران
ناهید مقدم تبریزی دانشگاه شبانه تهران
تیمور محمدیان روشن دانشگاه شبانه تهران
شعله مرعشی‌هاجر دانشگاه شبانه تهران
فاطمه نوریان دانشگاه شبانه تهران
سیما نیرفرراه دانشگاه شبانه تهران
گیتی وفائی دانشگاه شبانه تهران
شهریار شهریاری شاگرد اول رشته ریاضی‌دانشگاه آریامهر
نادر حیدری بانك ملی ایران
مهرناز نوروزی ایرانزاد مدرسه‌عالی حسابداری و امورمالی
شرکت‌نفت ـ مدرسه عالی کامپیوتر
ترانه تابش شاگرد اول رشته شیمی دانشگاه آریامهر
آصف نادر مدرسه عالی ورزش
اسدی رضا کمك مهندسی ارتباطات
افشار خمسه مسعود دانشکده علوم کرمانشاه رشته شیمی
افتخاری محمدرضا ریاضی کرمانشاه
افتخاری جمشید مدرسه عالی ورزش
اردبیلی ثریا مدرسه‌عالی بیمه
ابطحی سیدمحمدعلی دانشکده افسری ژاندارمری
ابراهیمی ثابت پروانه مدرسه‌عالی دماوند
اکبری زرین‌منصور موسسه عالی آموزش ارتباطات
اکبری زرین‌منصور مدرسه‌عالی تلویزیون
اثنی‌عشری اصفهانی بهروز موسسه علوم یانکی
ابراهیمی پریوش مدرسه‌عالی بیمه
افشار کاوه بخش علوم مدرسه عالی پارس
احدی سرکانی مهیارسادات بخش‌علوم مدرسه‌عالی پارس

دبیرستان شبانه پسران مرجان

برای کلاسهای سوم ودوره دوم (طبیعی وریاضی)

نشانی : خیابان پهلوی ـ بالاتر از فروشگاه کورش کوچه جاوید
تلفنهای : ۶۲۳۰۰۴ ـ ۶۲۱۹۷۴

دبیرستان شبانه دختران مرجان

برای کلاسهای سوم ودوره دوم (طبیعی وریاضی)

نشانی : خیابان ابتهاج ـ نبش خیابان ایتالیا
تلفن : ۸۷ـ۶۶۹۲۸۵

افشین متین عسگری زیست شناسی دانشگاه ملی
عبدالرحمن مایار مهندسی طراحی وقالب‌سازی دانشکده علم و صنعت ایران
کیوان مهدوی مهندسی مکانیک دانشگاه تهران
محمودرضا منصوری مهندسی راه وساختمان دانشگاه تهران
مهری مظاهری جغرافیا دانشکده ادبیات تهران
محمد حسن میرزائی اسکندری اقتصاد دانشکده اقتصاد تهران
نادر محسنی آهویی مهندسی برق دانشگاه تهران
فریمان مخاطب رفیعی فیزیک صنعتی آریامهر
احمد مشرفغر دندان پزشکی دانشگاه تهران
بهروز یزدانی صنایع کشاورزی دانشگاه تهران
مجید یزدی علوم اداری دانشگاه تهران
سهیلا یوسف زاده روانشناسی دانشگاه ملی
غلامرضا یگانه پناه صنایع کشاورزی دانشگاه تهران
مجید یزدی معماری دانشگاه ملی
یارز یوهانی زبان و ادبیات انگلیسی دانشگاه تبریز
عراز گلدی‌یمرلی علوم طبیعی دانشگاه مشهد
سهیلا میرشکرائی زهرا قضائی دانشگاه ملی
سید علیرضا محمودی هاشمی بازرگانی (مدیریت) مدرسه‌عالی‌تهران
منصوره میرابوالفتحی علوم تربیتی دانشگاه تهران
محمود مومنی آبیاری دانشگاه جندی شاپور
شهربانو نوابی دندان پزشکی دانشگاه ملی
فلوریا هافعی سیاسی دانشگاه ملی
سیلوانانقشینه اقتصاد دانشگاه ملی
مصطفی نراقی معماری دانشگاه ملی
منوچهر نصیری قمی جغرافیای انسانی و اقتصادی دانشگاه تبریز
حسین نصرتی مهندسی نساجی دانشگاه صنعتی (پلی‌تکنیک)
کامران خاوران جامعه شناسی ادبیات ملی
شهین وصالی فلسفه ادبیات دانشگاه ملی
وحید اکباتانی شهاب مهندسی صنایع صنعتی آریامهر
فرهاد همتی زراعت کشاورزی جندی شاپور
مریم یگانه پرست فیزیک دانشسرای عالی
شهپر ریشوان مهندسی شیمی صنعتی آریامهر
ژاله ناروان زبان و ادبیات فارسی دانشگاه ملی
شهین نوبخه باستان شناسی دانشکده ادبیات تهران
شیدا ناصری زبان و ادبیات فارسی دانشگاه ملی
محمد نوروزی فلسفه و حکمت اسلامی دانشکده الهیات مشهد
مینا نراقی بازرگانی‌مدرسه عالی تهران
محبوبه نفیسی شیمی دانشکده علوم تبریز
سهیل نظریان مهندسی راه و ساختمان دانشکده فنی تهران
رحیم نیرومند مهندس الکترونیک دانشکده علم و صنعت ایران
سید علاءالدین نیازمند معماری معماری دانشگاه ملی
محمد حسین نوبخت زبان و ادبیات فارسی دانشسرای عالی تهران.
روح‌الله نیازی سرایی مهندسی برق صنعتی آریامهر
فرخ ندیم مهندسی راه صنعتی آریامهر
جمشید نیک نام پزشکی دانشگاه تبریز
فریدون‌ناطقی فرد دندانپزشکی دانشگاه ملی
زهره نجم‌آبادی قضائی حقوق دانشگاه ملی
مریم حسینی‌پور مهندسی راه و ساختمان علم و صنعت ایران
بهرام صادق مهندسی ذوب فلزات دانشکده علم و صنعت ایران
شهرام طاهری شیمی دانشکده علوم دانشگاه ملی
منوچهر لشگری قضائی دانشکده حقوق دانشگاه ملی
مهنازالسادات احدی برکاتی مدرسه عالی پارس
داور فرقدانی پور مدرسه عالی پارس
اوژن دادگر مدرسه عالی پارس
محمدرضاجوفروش‌طوس مدرسه عالی پارس
ایرج اثباتی مهندسی برق دانشگاه فنی تهران
عبدالکریم امینیان‌مهندس راه وساختمان‌دانشکده‌فنی‌تهران
جاهد کوچک زیست شناسی دانشکده علوم دانشگاه ملی
کامران خلیلیان ریاضی دانشکده ریاضی دانشگاه صنعتی‌آریامهر
فرزین رجبی مهندس میکانیک دانشکده مهندسی مکانیک دانشگاه صنعتی آریامهر
ابوالقاسم فامیل‌سبزواری مهندس‌مکانیک دانشکده صنعتی‌پلی‌تکنیک
علاءالدین نیازمند دانشگاه تهران دانشکده فنی
اسداله بلداحی مدرسه عالی بازرگانی
محمد مهدی بهمردی مدرسه عالی بازرگانی
سید اسداله برهانی مدرسه عالی بازرگانی
شیفته عنقائی مدرسه عالی بازرگانی
زهرا لاری مدرسه عالی بازرگانی
شهریار شهریاری ریاضی دانشگاه آریامهر
مسعودتقی‌زاده منظری مهندسی راه‌وساختمان دانشگاه پهلوی
ادنا ثابت‌ریاضی وآمار دانشگاه پهلوی
نادرحیدری مهندسی‌برق والکترونیك دانشگاه پهلوی
مریم حسین‌پور زنوزی مهندسی شیمی دانشگاه پهلوی
احمد خدمتگزار احمدی آبیاری دانشگاه پهلوی
شهریار صالحی تبار زمین شناسی دانشگاه پهلوی
محمدسعید طلوعی سمنانی مهندسی‌برق الکترونیك دانشگاه پهلوی
محمد جواد طهماسبی یرتکانی فیزیك دانشگاه پهلوی
احمدعرفانیان جوان مهندسی برق‌والکترونیك دانشگاه پهلوی
محمد عبدی‌زاده اقتصاد دانشگاه پهلوی
محمود علمی‌نژاد فیزیك دانشگاه پهلوی
جمشید عبدالهی واتیان مهندسی مواد دانشگاه پهلوی
سیامك عارفی مهندسی مکانیك دانشگاه پهلوی
مسعود عظیمی مهندسی شیمی دانشگاه پهلوی
سیمین اهری دندانپزشکی دانشگاه پهلوی شیراز
ناهید انصاری اقتصاد کشاورزی دانشگاه پهلوی
عبدالرضا اهری پزشکی دانشگاه پهلوی
امراله اسلامی مهدی آبادی دامپروری دانشگاه پهلوی
ایرج اثباتی مهندسی‌راه دانشگاه پهلوی
زهره اثنی‌عشری آبیاری دانشگاه پهلوی
محمد رضا امیری لاریجانی مهندسی مکانیك دانشگاه‌پهلوی
جلیل پاکروش دندانپزشکی دانشگاه پهلوی
شهرناز پرورش شیمی دانشگاه پهلوی
طاهره پور منصوری حفاظت گیاهان دانشگاه پهلوی
مسعود پارسا اقتصاد دانشگاه پهلوی
پارساپوراسداله مهندسی شیمی دانشگاه پهلوی
مسعود بهمن‌پور زبان و ادبیات انگلیسی دانشگاه پهلوی
حمیدباستانی‌پاریزی مهندسی راه و ساختمان دانشگاه‌پهلوی
فرهاد بختیاری شیمی دانشگاه پهلوی
علیرضا بهرامی مهندسی مکانیك دانشگاه پهلوی
محمدرضا برادران پزشکی دانشگاه پهلوی
جهانگیر بیژنی آبیاری دانشگاه پهلوی
فرشته بوذرجمهر پزشکی دانشگاه پهلوی
فرهاد شاهوردی مهندسی راه‌و ساختمان دانشگاه پهلوی
شاهین شجاع‌اردلان مهندسی‌راه وساختمان دانشگاه پهلوی
فرحدخت شوشتریان تاریخ دانشگاه پهلوی
مسعود صدیقی ماشین‌آلات دانشگاه پهلوی
فریده صالحی مهندسی شیمی دانشگاه پهلوی
محمد صالحی ابرقوئی حفاظت گیاهان دانشگاه پهلوی
مهوش کمونه فیزیك دانشگاه پهلوی
قباد کریمی مهندسی‌راه وساختمان دانشگاه پهلوی
زیبا کمال فیزیك دانشگاه پهلوی
فرخ کاروان پزشکی دانشگاه پهلوی
عبدالحمید آقا محمدی دانشگاه شبانه تهران
فرامرز اقتباس دانشگاه شبانه تهران
ناهید انصاری دانشگاه شبانه تهران
پروین احمد زاده رضوانی دانشگاه شبانه تهران
هادی ارمغان دانشگاه شبانه تهران
رضا برقعی رضوی دانشگاه شبانه تهران
فرشته بوذرجمهری دانشگاه شبانه تهران
مهناز تقی‌زاده تقلیلی دانشگاه شبانه تهران
فاطمه تقی دانشگاه شبانه تهران
ادنا ثابت دانشگاه شبانه تهران
گلنار جوادی دانشگاه شبانه تهران
علی جوادی پروانه دانشگاه شبانه تهران
نوشین حسینی دانشگاه شبانه تهران
شهره منصوریان فیزیك دانشگاه پهلوی
سید مهدی کیانی تی‌جانی مهندسی مکانیك دانشگاه‌پهلوی
حشمت‌اله مرادی فارستانی پزشکی دانشگاه پهلوی
سید سعید مصطفوی کاشانی زمین شناسی دانشگاه پهلوی
شهره معینی مهندسی برق‌والکترونیك دانشگاه پهلوی
نسترن موسوی ریاضی و آمار دانشگاه پهلوی
مسعود محمودی نوبری مهندسی برق والکترونیك دانشگاه پهلوی
سوسن معتقد مهندسی شیمی دانشگاه پهلوی

بهانه ویژه‌نامه

علامه محمدبن عبدالوهاب قزوینی در سال ۱۲۹۴ هـ ق در تهران بدنیا آمد و درسال ۱۳۲۸ هـ ش درگذشت .

او یکی از بزرگترین ادیبان و دانشمندان قرن اخیر ایران و کسی است که شیوه علمی تصحیح متون کهن‌را بی‌افکند علامه بسیاری از متون کهن فارسی راتصحیح وتنقیح کرد که از همه مشهورتر دیوان حافظ 'ست از آثار دیگر او برگردان فرانسوی کتاب‌لوایح جامی، بیست مقاله‌ومجموعه‌ی یادداشتهای اواست‌که‌تاکنون ۹مجلد از آنها انتشار یافته است .

نزدیک به صد سال از تولد آن بزرگوار می‌گذرد رواست که‌موسسات فرهنگی‌درصدمین سال تولدش مراسمی در بزرگداشت او برگزار کنند امید که این اقدام ما مقدمه‌ی آن مراسم باشد .

محمد قزوینی مشوق من بود

سی وچند سال پیش یادم هست که‌کارتصحیح و تنقیح متن فارسی التفهیم بیرونی را بپایان برده وبه‌کتابخانه‌ی علمی برای چاپ ونشر سپردم‌هفته‌ای از این ماجرا نگذشت که آقای حکمت وزیرفرهنگ وقت و آقای فاتح رئیس نفت کسانی را به چاپخانه فرستادند و پیغام دادند فرمهای چاپی را نگهدارید ونسخی از آنها بما بدهید تا بررسی کنیم واجازه‌ی نشر بدهیم ناشر داستان را بامن در میان گذاشت و من باو گفتم باین حرفها گوش نکنید وچاپ‌کتاب را بی‌واهمه دنبال گیرید .

مدتی بعد ذکاءالملک فروغی رئیس الوزراء وقت چند فرم چاپی از کتاب را از من خواست و من هم تسلیم او کردم .

چیزی نگذشته بود که دو نامه از اروپا برای من رسید یکی از پاریس از علامه قزوینی ودیگری از لندن از سید حسن تقی‌زاده. آن هردو شادروان مرا تشویق کرده و کار مرا ستوده‌بودند.

تقی‌زاده نامه‌اش را بااین تمثیل آغاز کرده بود: وقتی مهاجران به امریکا آمدند بامردم بومی آنها بجنگ پرداختند و آنها را از بین بردندبعدها وقتی آکادمی علوم امریکا مصمم شد درباره‌ی زبان این بومیان پژوهش کند هرچه جستجو کردندکسی را نیافتند که زبان بومیان را بداند تاآنکه خبر شدند که پیرزنی هست که این زبان را می‌داند ودرکوهها متواری است و طوطئی دارد که کلماتی از زبان بومیان باو یاد داده است پس از جستجوی بسیار محل پیرزن را پیدا کردند اما وقتی رسیدند که پیرزن مرده بود و تنها طوطی او کلمات زبان‌بومیان را بلد بود . وبعد نوشته بودند شما همان طوطی هستید وما تنها از طریق شما می‌توانیم بدانش‌های پیشینیان راه جوئیم .

اما علامه درنامه‌اش چه نوشته بود ؟

نوشته بود: وقتی کتاب التفهیم شما به دستم رسید و مطالعه‌اش کردم سجده‌ی شکر بجای‌آوردم که هنوز ایران از دانایان کارآمد تهی نمانده است .

من وزیر فرهنگ و رئیس الوزراء راوادار کردم تا چاپ کتاب را متوقف کنند و فرمهای چاپ شده

استاد جلال‌الدین همائی

را برای من بفرستند تااگر کار اشخاص بی مایه و شهرت‌طلب است جدا از چاپ بقیه‌ی آن‌جلوگیری کنند اما وقتی فرمهای رسیده را خواندم و پی به فضل شما بردم به رئیس‌الوزراء نوشتم که‌درچاپ کتاب با شما همراهی کند و علاوه‌برآن وسائل آسایش و آرامش خیال شما را فراهم کند .

چندی بعد علامه به ایران آمد و من بدیدارش شتافتم او درحالی‌که مرا تشویق می کرد گفت : ما وقتی با ادوارد براون اوقاف گیب را داشتیم چندبار تصمیم گرفتیم که التفهیم ابوریحان را چاپ کنیم اما کسی را نیافتیم که بتواند آنرا تصحیح و تنقیح کند. این بود که از چاپ آن خودداری کردیم .

در آن زمان‌ها که التفهیم ابوریحان خریداری نداشت و من مجبور شده بودم حاصل تلاش‌چندین ساله‌ام رابه‌هزار و هشتصد تومان به‌وزارت‌فرهنگ بفروشم تنها چیزی که مایه‌ی امیدواری من بود و دلگرمی همین تشویق‌های مکرر علامه قزوینی‌بود .

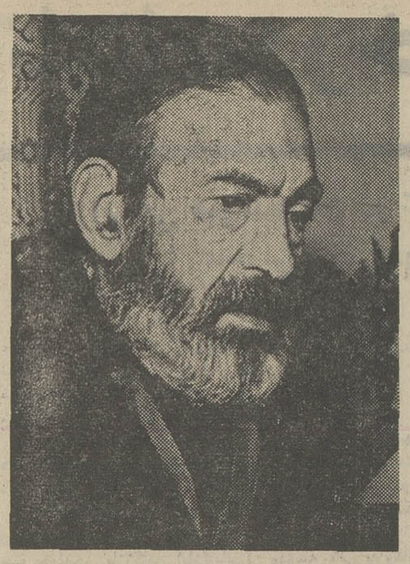

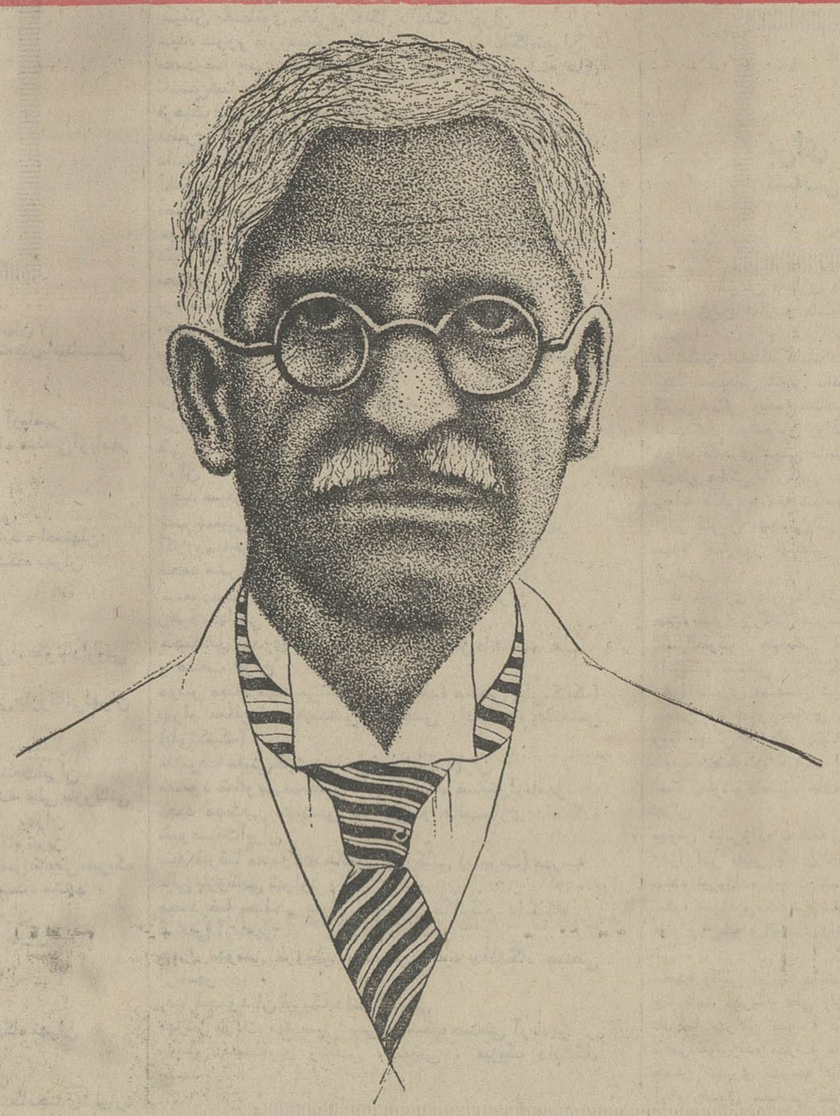

طرح از : عباچی‌زاده

استاد حبیب یغمائی

قزوینی، محقق بی‌مانند این عصر

میرزا محمدخان قزوینی، بی‌تردید یکی از محققان و عالمان بی مانند ایران در این عصر است ، و به حق و انصاف در دایره‌المعارف فرانسه نامش را باحترام تمام برده‌اند . در کنجکاوی و استقصاء نکات ادبی و وتاریخی تا به ماخذ اصلی دست نمی یافت از تحقیق ومطالعه باز نمی ایستاد و باین جهات سخن او حجت بود و هست وکم اتفاق می افتد که در تحقیق مطلبی‌راه خطا پیموده باشد .

او روش پی‌جوئی و تحقیق را در اروپا آموخته بود وبا مایه‌ای قوی که در ادبیات مغرب و فرانسه داشت در فن تحقیق و تتبع‌به مرتبه اعلی‌رسید . کتابها ومقالاتی که از او باقی است گواهی است روشن براین معنی .

گذشته از این‌مقام،اومعلم‌و راهنمای عده‌ای معدود از استادان ماست که در پی او گام نهاده‌اند چون : سید احمد کسروی ـعباس‌اقبال‌ـ دکتر محمد معین ـ بدیع الزمان فروزانفر رحمه‌الله علیهم‌اجمعین .

قزوینی در درست نوشتن و درست گفتن فارسی‌تعصب شدید داشت و از خواندن کتابها و روزنامه‌های‌نادرست سخت رنج‌می برد و حتی کسانی را که در مکالمه اشتباهاتی می کردند به دشواری می پذیرفت و این نیز خود تعلیمی دیگربوددر تربیت‌مستعدان.

در اخلاق و رفتار چندان بزرگوار و معصوم بود که باور نمی کرد انسانی باشد که دروغ بگوید تا چه‌رسد باین که دروغ بنویسد . شرح مسافرت خود را به اروپا نوشته . در زمانی که در اروپا میزیسته مرحوم محمد علی فروغی‌ازاوحمایت می‌کرده . در قفای قطعه عکسی که به فروغی اهدا کرده اکنون نزد من‌است بدین نکته تصریح فرموده است .

در سال های ۱۳۱۰ شمسی ببعد مقرر شدنسخه های معتبر و منحصر فارسی را که در کتابخانه های ارویاست از طرف وزارت معارف عکس برداری کند . این نسخه ها اکنون در کتابخانه ملی است و غیر از نسخه هائی است که دیگران برای استفاده مادی ویا به هزینه دولت فیلم‌آن را تهیه کرده‌اند و از آن بهره‌برداری می کنند .

نسخه هائی که قزوینی‌تهیه فرموده همه با نهایت‌ظرافت صحافی و تجلید شده و قزوینی به هریک مقدمه‌ای بسیار دقیق نوشته که تابه کتابخانه نروند و نبینند و نخوانند قدر آن را نمی شناسند ، تازه اگربفهمند.

در سال های بعد از۱۳۱۲ شمسی که با مرحوم‌فروغی در تجدید چاپ کلیات‌سعدی همکاری داشتم ، غالبا از طرف فروغی مشکلات را با قزوینی در میان میگذاشتیم و اوبا مطالعه نسخه هائی‌که در کتابخانه های پاریس‌بود راهنمائی می‌فرمود .

همکاری من با علامه

به مناسبت هفتصدمین سال تصنیف گلستان در زمان‌وزارت‌حکمت‌دانشمندان هریک مقالتی نوشتند که در کتابی به نام سعدی نامه به چاپ رسانده‌ام . قزوینی موضوع ممدوحین سعدی را انتخاب کرد که خودکتابی است از آثار بسیار باارزش و دقیق او ، که بی‌نظیراست و علیحده هم چاپ کرده‌ام. من در ضمن مطالعه نسخه هائی که در اختیارمان بود غزلی یافتم بعنوان مدح‌ابش خاتون دختر اتابك و آن را برای اطلاع قزوینی فرستادم این غزل در طبیات است بدین مطلع :

فلك را این همه‌تمکین نباشد ـفروغ‌مهرومه چندین نباشد

رساله ممدوحین سعدی به چاپ رسیده است‌ملاحظه فرمائید برای این مختصر اطلاع چه لطف ها و چه تحسین ها فرموده و امادر نامه های خصوصی اظهار محبت او چندان است که از بازگفتن شرم دارم .

وقتی بنده او را بادیگران که سالها خدمتگزارشان بودم می سنجم در می‌یابم چه بزرك مردی حق‌شناس بوده است .

نامه های قزوینی به فروغی و بنده اگر چاپ‌شود خود کتابی می شود ادبی و تحقیقی وتاریخی اما برای کی ؟ و برای چی ؟

قزوینی در بحبوبه جنك بین‌الملل دوم درتهران‌مقیم شد «۱۳۱۸ شمسی »و بنده همواره خدمتش می رسیدم. گفتگوی دوستانه فروغی و قزوینی که تنها بنده درآن محضربودم بسیار جالب و شیرین است که مجال بیان آن نیست .

قزوینی در انتشار مجله یغما به نامه های مکرر تشویقم می فرمود که در مجلداول «سال ۱۳۲۷» می توان دید . آنچه برای من افتخاری است جاودانی‌نامه‌ای است بدین عبارت :

«از نوشتجات این جانب خواه خطاب به مرحوم‌فروغی یابخود سرکار عالی‌یابکسان دیگر بدستتان افتاد . به اصطلاح محدثین به سرکار عالی اجازه میدهم که ازاین جانب روایت کنند ومنتشر فرمایند وکیل مطلق و بدون هیچ شرط و قیدی هستید..»

مرحوم سید حسن‌تقی‌زاده با تعجب می فرمود :قزوینی با آن همه وسواس و باآن همه دوست هیچگاه‌به‌احدی چنین اجازه و امتیازی‌نداده است .

بنده اگر بخواهم دراین موارد سخن کنم مفصل می شود . همین مختصر هم در ادب اطاعت است .

... حافظ غزلی تازه در هفت‌بیت میسروده و پس از آن دوستی به خدمت وی میرسیده و خواجه غزل تازه خود را نزد دوست میخوانده و او نسخه میگرفته است . بعدها روزی دیگر هفته‌ای‌دیگر و شایدماهی دیگر که حافظ دوباره بدان غزل نظر می‌افکنده به انتقاد از اثر خود می‌پرداخته احیانا بیتی هم بر آن می‌افزوده و دو سه ترکیب را تغییر میداده به صورتی ظریفتر و لطیفتر درمیاورده و این صورت تغییریافته را برای یکی دیگر از معتقدان که‌به زیارت وی می‌آمده با هشت بیت می خوانده و شنونده نسخه میگرفته‌است و به همین قیاس .. تا زمانی که یک غزل ساخته و پرداخته شود و جلا خورده و صیقلی از کار درآید چند تصرف و تغییر در آن راه می‌یافته و یکی دوبیت بر تعداد نخستین افزوده میشده است . علاوه بر این بانوجه به آن دوران پرآشوب شاید بعضی اوقات در حضور منهیان‌وجاسوسان زمانه غزلی را مشوش میخوانده یا کلماتی را خود عمدا و فی‌المجلس تغییر میداده است .

مقدمه حافظ مصحح انجوی ص ۱۰۶ به بعد

مرحوم محمد قزوینی‌اگرفرد بی‌نظیرروزگار ما نباشد بی‌شک از وجودهای نادر و کم مانندی است که امید به عرصه رسیدن ، بالا گرفتن و ثمر دادن انسانی چون او ـ با این انحطاط شامل‌و تدنی همه‌جانبه‌ای که بر محیط معنوی ، تربیتی و علمی امروز مسلط شده ـ در شمار آرزوهای برنیامدنی حتی اضغاث و احلام مالیخولیائی است .

تشویق و احترام محققان

تا همین شصت هفتاد سال پیش بهترین محرک دانشجویان در روآوردن به درس و بحث همان حرمتی بود که نثار استادان میشد . طالب علم یا باصطلاح معروف«طلبه» هنگامی که میدید استادش‌با نداشتن‌ثروت و مکنت و با داشتن قبای وصله‌دار وزندگی کردن در حجره مدرسه در جامعه مکرم و محترم است و در مجالس و اجتماعات اورا در صدر مجلس مینشانند عاشق و شیفته دانش میشد **چونکه مبدید علم و اخلاق‌معیار حرمت و عزت است نه مال و منال** و همین پاداش معنوی که جامعه به استاد ودانشمند میداد برای شاگرد جوانی که عطش کسب عنوان و اسم و رسم داشت قویترین‌محرک میشد و شوق خواندن و آموختن را در او بیدار میکرد .

و اینکه گفتم بوجود آمدن امثال قزوینی در این روزگار در شمار رویاهای کودکانه و خوابهای آشفته است به همین ملاحظه بود . مرحوم قزوینی میدید با هر قلمی که میزند شهرت بیشتر و حرمت افزونتری بدست می‌آورد از اینرو مشتاقانه شاید سلامت خودش را هم در خطرمی‌انداخت تا بیشتر بخواند و بفهمد و بیشتر از پیش بنویسد و بفهماند .

مرحوم محمد قزوینی یکی از پاسداران پاکدل و فرشته‌خوی زبان و ادب فارسی و دوستدار صمیمی تمدن و فرهنگ ایران بوده است و با اینکه در دوره‌عمر پربرکتش یک زندگی محدود و طلبه‌واری داشته بطور تحسین‌آمیز و حرمت‌انگیزی از تنگ نظری، بخل ، ضنت ، کورباطنی و شقاوت بدور بوده است . کرم روح ، خلق‌وخوی پاکیزه ، سعه‌صدر ، بلندنظری ، پاکدلی ، صفای‌روح و خلاصه **انسان بودن و انسان زیستن آن بزرگ مرد** زبانزد کسانی است که سعادت دیدار و مصاحبت وی را یافته‌اند و **همین انسان بودن بالاترین سعادت و موهبتی‌است که هزاربار بر درس خواندن و علامه‌بودن مزیت دارد .**

آداب یك ادیب

خوشبختانه‌از مرحوم قزوینی یادداشتهای خصوصی ـ و آنچه فرنگیان «ژورنال‌انتیم » میگویند ـ باقی مانده که در شناختن‌خلقیات و روحیات او خیلی مفیداست با اینکه علاقه او به زبان و ادب فارسی درحد عشق و شیدائی بوده هرگز از ادب دور نمیشده است. میخواهد به دوستش محمد علی جمالزاده بگوید این لغتی که بکار برده‌ای غلط است ببینید با چه لحنی مینویسد :

« کلمه سفالت از مجله ... بسرکارسرایت کرده است و از مداومت مطالعه آن این کلمه در کمون خاطرتان داخل شده و حالا بلااراده از قلمتان جاری شده است و رکیک‌ترین کلمه‌ای که در تمام عمرم شنیده‌ام همین کلمه است **خواهش دارم دیگر این کلمه را استعمال نکنید و شما را به خدا و سر خانمتان** قول شرف بدهید که دیگر این کلمه را استعمال نخواهید کرد والا میترسم در رفاقت ما که من بقول عربها آنرابهزار شتر سرخ مو نمیفروشم خللی وارد آید . (از مقدمه ایرج افشاربر جلدپنجم یادداشت های قزوینی ص ۱۲)

مرحوم قزوینی نخستین محققی است که سبک مستشرقان و محققان مغرب زمین را در تصحیح و تهذیب متون بسندید و خودبه آن روش کار کرد . تصحیح متون پیچیده و دشواری چون مرزبان نامه سعدالدین وراوینی و جهانگشای جوینی و شدالازارفی حط الاوزارعن زوارالمزار جنید شیرازی و مقدمه جامع دیوان حافظ و امثال اینها نمونه‌های خوبی از کارهای‌درخشان وموفق وی در این زمینه است . از حواشی و اضافات شدالازارو مقدمه‌جامع دیوان حافظ و مقالات تحقیقی و محققانه و یادداشت‌های پر ارزش وی ـ که در چند مجلد بکوشش آقای ایرج افشار به طبع رسیده ـ وسعت اطلاع و دقت نزدیک به وسواس وپشتکار و انصاف و احتیاط این مرد محبوب معلوم میشود .

فروتنی دانشمندانه

فروتنی و بی‌ادعائی مرحوم قزوینی در تصحیح همین متون براستی‌باید سرمشق پر مدعاهای مغرور و خودپرست قرار گیرد. اگر کلمه‌ای بنظر او مبهم می‌آمده با صفا و صداقت و صراحت می‌نوشته و چون آدم بزرگی بوده از اعتراف به تردید خود ابا نداشته است .

عطا ملک جوینی در مقدمه کتابش «تاریخ جهانگشا» آنجا که از اوضاع اجتماعی‌دوره خود گله میکند از جمله میگوید : «امروزه هر مزوری‌وزیری ، هر مدبری دبیری و هر مستدفی مستوفی و هر مسرفی مشرفی ..» مرحوم قزوینی بعد ازنقل صورتهای مختلف کلمه مستدفی در نسخه‌ها و نشان دادن اختلاف کتابها مینویسد : « و مقصودازاین **کلمه و ضبط آن معلوم نشد»** ببینید با چه بزرگواری و صفائی اعتراف میکند که ازاین کلمه سر درنیاورده است و همین فضیلت علمی بوده که سخن‌وی را مانند صحیح‌ترین متون معتبر می‌پذیرفته‌اند . البته مرحوم قزوینی میتوانست و مجاز بود که ابدامتذکر و معترض این نکته نشود اما چون عظمت دارد و بزرگ است از این اعترافنمیهراسد بلکه بدین وسیله محرک دیگران میشود تا آن نکته مبهم را روشن سازندو از شما چه پنهان که همین اشاره استاد الهام‌بخش این ناچیز شد تا درصدد حل آن برآید .

بتصور راقم این سطور همانطورکه جوینی از حرامزادگی مصدر جعلی «تحرمز» را ساخته است از«دفنزنی» و «دفنزدن» هم «مستدفی» ساخته است یعنی کسی که روزگاری آرزو داشت شغلی حقیر و کوچک مانند دفنزنی بدست آرد امروز مستوفی‌شده است و هر دستدفنی مستوفیی گردیده‌است.

بهرحال این روش مرحوم قزوینی که اقدم نسخ را متن قرار دهیم و اختلاف نسخ را درذیل صفحات بیاوریم در تصحیح متون پزشکی و ریاضی و هیئت و نجوم ونثرهای متکلف و مصنوع بهتر نتیجه میدهد زیرا بخصوص در متون علمی دخل و تصرف‌کمتر شده است اما در مورد شعر آنهم اشعار شاعران قدر اول زبان فارسی مشکل کار هزار برابر بیشتر است .

در ایران زمین مردم بنا به طبیعت‌حساس و لطیف و شعر دوست خود و بحکم سنتی که از دیر زمان‌مرسوم گردیده و معلوم‌نیست از چه دوره‌ای آغاز شده است شعری را که میپسندند در آن احساس مالکیت میکنند و خود را محق میدانند که در آن تصرفات مالکانه و در حقیقت غاصبانه بکنند . **مردم در شعری که دوست بدارند دست میبرند و این فقط کاتبان و نسخه برداران نبوده‌اند که دخل و تصرف میکرده‌اند** شاید خود سفارش دهندگان هم قبلاتصرفات دلخواه‌را میکرده‌اندو بعدبه نسخه‌نویس‌و کاتب‌دستور میداده‌اند تا همانطور کتابت کند **پس چون مردم در واقع خود را شریک‌الماك شاعر میدانند تصرف روا میدارند** برای خود شما چه بسیار اتفاق افتاده که شعری راخوانده یا نوشته‌اید و بعد چون دقت کرده‌ایدمتوجه شده‌اید که ذهن متصرف شما بی‌خبر و بی‌اختیار ، یک یا چندکلمه را عوض‌وبدل کرده است .

اما یکی از دشواری‌های زبان حافظ همین است که اگر کلمه دخیل و خارجی در آن راه یابد ناجوری‌آن به ذهن‌میزند .دشواری دیگر آنکه خود حافظ بدفعات در غزل خود دست میبرده و کلمه و جمله حتی بیت را عوض میکرده و دوباره میساخته است .

دشواری دیگر آنکه خود حافظ شعرهایش را مشوش و مغشوش میکرده است تا از شر منهیان و جاسوسان‌حکومت وقت‌آسوده بماند و راقم این سطور در مقدمه دیوان خواجه به این نکته‌ها اشارت کرده است و در این مقاله به آوردن تکه‌ای از آن ویکی دو نمونه کفایت میکند .

قطع این مرحله بی‌همرهی خضر مکن
ظلماتست بترس از خطر گمراهی

مرحوم قزوینی درباره همین بیت و درزیر صفحه مینویسد : نسخه‌های «خ» و «ی» که دو نسخه معتبر است«اینجابیت ذیل‌راعلاوه دارند که در حقیقت از حیث معنی‌ومضمون و قافیه عین بیت ششم استوگویا یکی ازین دوبیت اصلاح و عبارة اخرای بیت دیگر بوده از خود خواجه وسپس بعضی نساخ هردو را در بین غزل ثبت کرده‌اند .

گذرت بر ظلماتست بجو خضر رهی
که درین مرحله بسیار بود گمراهی.»
حافظ قزوینی ص ۳۴۷

مورد دیگر که مرحوم قزوینی باز متوجه آن شده این مقطع غزل معروف حافظ است که گوید :

به شعر حافظ شیراز میرقصند ومی‌نازند
سیه چشمان کشمیری و ترکان‌سمرقندی

و در ذیل صفحه نوشته است « چنین‌است بیت مقطع این غزل در اکثر نسخ دیوان که بدست است «خ» و «ر» بجای این‌بیت بیت ذیل را دارند .

بخوبان دل مده حافظ ببین‌آن‌بی‌وفائی‌ها
که با خوارزمیان کردند ترکان سمرقندی

و گویا در حقیقت خواجه‌بیت مقطع‌را ابتدا بهمین نحو فرموده بوده و بعدهابه بیت متن تبدیل کرده است.»

حافظ قزوینی ص ۳۰۷

و به دنبال این قسمت افزوده است که خواجه ابتدا اشاره به ترکان سمرقندی و تیمور و فتح‌خوارزم بدست او کرده بودولی شاید پس از ورود امیر تیمور به فارس آن بیت را به بیت متن‌که مطابق با اکثریت‌نسخ متداوله دیوان است بدل کرده است .»

باز در نسخه مصحح مرحوم قزوینی آمده است :

گفتم ز مهروزران رسم وفا بیاموز
گفتا ز خوبرویان این کار کمتر آید

و در نسخه‌ای که آقای دکتر خانلری از یکصد و بیست و چند غزل حافظ منتشر کرده‌اند و آنهم نسخه معتبر و اصیلی است همین بیت چنین آمده است :

گفتم ز مهر ورزان رسم وفا بیاموز
گفتا ز ماهرویان این کار کمتر آید

تقریبا مسلم است که تغییر «خوبرویان» به «ماهرویان» از کاتب و نسخه‌نویس‌نیست بلکه تصحیح بعدی و ثانوی است که‌خواجه در شعر خود کرده است . نتیجه این بحث آنکه در تصحیح تمام متون نباید با عینک

دانشمندی سرفراز و فروتن

دکتر ناصرالدین شاه‌حسینی :

روزی که‌فراش پست‌کتاب گمشده‌را به‌علامه‌داد

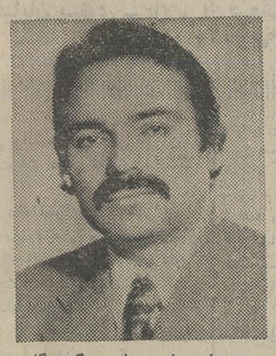

علامه‌ی استاد شادروان قزوینی یکی از دانشمندان گرانقدر قرن اخیر است که نه تنها در زادگاه خود ایران‌بلکه در سراسر کشورهای جهان میان اهل فضل‌و دانش شهرت و قدر و بهائی دارد .

وی مبدع و موجد مکتب تصحیح انتقادی متون فارسی است، گو اینکه‌اینکار درگذشته و پیش از وی انجام میگرفته ولی روش او شیوه‌ای متدیک و دنیاپسند بوده است. شیوه‌ای را که او و دوست فاضلش شادروان تقی‌زاده در این راه اعمال نمودند، نمودار کاردیگر فضلائی واقع شد که در قرن اخیر دست‌به‌تصحیح متون‌ادبی فارسی زدند و در این راه‌فضل تقدم از اوست . همچنین در زمینه‌ی تحقیق‌در زندگانی‌رجال علم و ادب و نمودن طریقه‌ی کار و نحوه‌ی پژوهش در این زمینه‌او سمت‌پیش‌کسوتی دارد. مکتبی که قزوینی آنرا متداول ساخت با وسواس و مناقشه و خرده‌گیری توام است و کسانی چون بدیع‌الزمان فروزانفر و استاد همائی و اقبال آشتیانی و استاد مینوی و دکتر معین و دیگر فاضلانی که ذکر همه‌ی آنها موجب‌اطاله‌ی کلام‌میگردد. کاری را که او آغاز نموده بود با امانت و درستی و کمال‌دقت بپایان بردند و راه را برای جوانان فاضل هموار ساختندو سبب گردیدند که بسیاری از شاهکارهای نظم و نثر فارسی از زوایای کتبخانه‌ها بدر آمده در دسترس علاقمندان قرار گیرد و موجب غنای زبان وادب فارسی گردد .

این خدمت‌بزرگ را هیچگاه ادب پارسی از یاد نخواهدبرد و تا جهان برپاست گویندگان‌و نویسندگان این زبان سپاسگزار این خدمت راستین خواهند بود .

یکی‌از یادداشتهای‌علامه

گفتم علامه در تحقیق سخت دقیق بود تا بدانجا که میتوان گفت کارش گاه به وسواس میکشید شاهد من یکی از یادداشتهای اوست علامه طی این یادداشت مینویسد :

هرگاه به سوره توحید برمیخورم با اینکه در روز به هنگام نماز چندبار آنرا تکرار میکنم با این همه به کلام‌الله مجید مراجعه نموده وبا توجه به متن آنرا نقل میکنم .

و برای آنکه درجه‌ی‌انصاف آن شادروان مشخص گردد سخنی را که استاد همائی در مقدمه‌ی کتاب نصیحة الملوک غزالی از آن مرحوم نقل کرده است می‌آورم :

«مرحوم قزوینی در یکی از یادداشتهای خود نوشته است «بس عجالتا بلکه نهایتا بظن قریب به یقین باید گفت که نصیحة‌الملوک‌بکلی مفقود است تا خلافش از جائی معلوم شود ولی که میداند ؟» و در چند صفحه بعد از این به نقل از نامه‌ای از علامه مینویسد :

«از کتبی‌که دو سه هفته‌قبل من از آقای اقبال خواسته بودم در جزو آنها می بینم » نصیحة‌الملوک فارسی غزالی چاپی که همین امسال ۱۳۱۷ هجری‌شمسی‌چاپ شده‌به‌اهتمام و تصحیح آقای جلال همائی ، از تصادفات اتفاقیه‌ی دنیاست ولی کیف تصادفی‌که انسان را به کلی خیره و مبهوت میکند و علاوه بر این ثابت میکندنهایت درجه‌ی ضعف بشریت و پر ادعائی‌او و جهل مفرط مضحک او را که خودش از خودش مدتهای مدید منفعل و خودش از نتیجه‌ی بحث و استقراء تام و محض بلیغ خودبی‌اختیار خنده‌اش میگیرد که او با اهن و تلپ عالمانه‌ی فاضلانه مدعیانه خود خیال کرده که‌در جمیع‌دنیا تاآنجا که راقم‌سطور اطلاع دارد فلان کتاب مفروض در تمام دنیا وجود ندارد و در همان حال فراش پست برای خنداندن از خودش و از کلیه ادعاهای نوع بشر و نتایج تتبعات علمی این حیوان دوپای از خود راضی هیچ بباردار ، همان کتاب مورد بحث را که نسخه‌ی خطی‌اش را معدوم میدانست‌بدست آقای به‌نتیجه‌ی نهائی علمی و تتبع خودرسیده تسلیم میکند ».

این جمله که برشمردیم شاید بتواند گوشه‌ای از سیمای علمی آین دانشمند بزرگوار را برای خوانندگان گرامی مشخص سازد . روانش شاد و نامش جاودان باد .

از یادداشتهای علامه قزوینی

گلایه‌ای تلخ وشیرین

۲۴ژانویه ۱۹۲۰ حرکت‌من از برلین بساعت هفت‌ونیم بعدازظهر از انهالترباهنوف بطرف پاریس‌ازراه برن (سویس). ازاین رفقا یعنی آنهائی‌که‌ادعای رفاقت‌ودوستی خالص می کردند که در برلین داشتم یا خیال می‌کردم‌که‌هیچکس بمشایعت من‌در گار نیامده بود (درصورتیکه من ساده‌لوح بمشایعت همه آنها وامثال آنها در هر حرکتی بهرگاری رفته بودم) مگر آقای تقی‌زاده و آقامیرزا محمد علیخان کلوب (ظ‌ظ) و آقای تربیت (میرزا رضاخان) و آقای پورداود واضح است که اصلا همراه من بود وممد و معاون سفرمن‌ولی سایرین که‌پیاله‌ها بیادمن می‌نوشیدند وتو بمیری و سبیلت را کفن کردم باصطلاح مشدیها همیشه با من قسم می‌خوردند دیاری از جای خود حرکت نکرده ومرا لمیکن شیئا مذکورا پنداشتند . نه اینکه بقدر سرسوزنی اوقات من از این فقره تلخ باشد اصلا و ابدا بلکه مقصود عدم اعتماد بدوستیهای ظاهری مردمان‌وساده لوح نبودن و بموهومات تکیه‌نکردن است که شخص در جمیع مدت عمر خود باید برضد این خیالات فاسد جنگ بکند و جز برنفس خود دوستی که از سالهای متمادی‌بااو دوست‌بوده ودر سراء وضراء باهم بوده ودر شدت ورخاء یکدیگر را از دست نداده‌اند اعتماد نکند والا در دنیا متصل سرش بسنگ‌خواهد خورد‌ومتصل از بیوفائی ودوروئی مردم شکایت‌خواهد کرد درصورتی‌که بیوفائی نیست طبیعت نوع بشر اصلا همینطور خلق شده‌است.

انجوی شیرازی

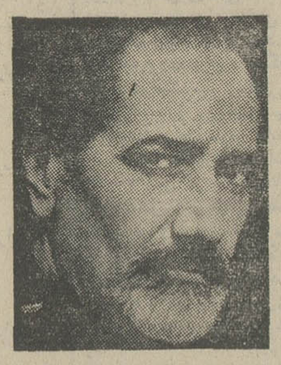

غربی و الگوی غربی کار کرد زیرا که بخصوص در مورد حافظ اقدم نسخ اصلح نسخ نیست تا ما آنرا ماخذ قرار دهیم . مستشرق و محقق غربی اگر چنین میکند ناچار و لاعلاج است زیرا که از رموز و دقایق و لطایف زبان ما بی‌خبر است و چه بسیار که کلمه اصیل و «اصح» را درحاشیه برده و کلمه متوسط و مردود را در متن نهاده است و صدها و صدها مورد ونمونه آن موجود است .

ما که اهل زبان هستیم و بر زبان خود مسلط و واقفیم و ما کمیدانیم‌حافظ دراشعار خویش دست میبرده و خیلی تصرف‌میکرده و ما که سابقه هر کلمه‌از این زبان راداریم در تصحیح متون‌سنگین‌و دشوار پرمسئولیتی چون دیوان حافظ نباید چشم و گوش بسته مطیع نسخه اقدم شویم‌اگر این کار راکردیم نتیجه‌اش‌همان «مسلمان شدن دیو» و امثال آن میشود . **ما باید به نسب نامه هر کلمه و جمله مراجعه کنیم و سابقه آنرا درموارد گوناگون‌بیابیم و بنده کمترین درمورد تصحیح حافظ** سالها است‌که با رنج فراوان وزحمت بسیار همین کار را میکند تا نسب‌نامه هر کلمه را ارائه دهد یعنی درمورد هراختلافی به ماخذ معتبر نثر و شعرقرون قبل ازحافظ و آثار معاصران وی مراجعه میکند تابیند شاعران و نویسندگان قدیمتر از خواجه و معاصر او چه گفته ، چه کرده و چگونه آن کلمه را بکار برده‌اند . این کار گرچه‌دشوار است ولی امید آنکه مطمئن‌ترین راه‌باشد و چون منتشر شود مطبوع طبع مشکل‌پسند صاحبنظران قرار گیرد.

با این همه دیوان حافظ مصحح مرحوم قزوینی نیز مانند دیگر کارهای بزرگ و پر ارج وی یکی‌از ماخذ مهم و معتبردرتصحیح نهائی دیوان خواجه شیراز است .

روانش شادو یادش بخیرباد که‌باآن‌وسعت اطلاع و آنهمه خدمات ارزنده فرهنگی و علمی فروتن و مودب و مهربان و بلند نظر بود و هرگز دچار غرور و رعونت عالمانه و دانشمندانه نشد. روانش شاد باد .

۲۷ر۶ر۱۳۵۲

ای بیخبران، راه نه آنست نه این!

گل بگوئیم گل بشنویم

★الو ، روزنامه اطلاعات
ـ بفرمائید.
ـ شما بفرمائید.
ـ آخر شما تلفن کرده‌اید . شما باید بفرمائید .
ـ نه خیر ، اول شمابفرمائید.
ـ بنده میخواستم درباره این آدمهائی که‌بیخودی بهم‌تعارف میکنند و وقت همدیگررا می‌گیرند ،چیزی بگم .
ـ خیلی خوب ، بفرمائید .
ـ جان شما نمیشه ، اول شما بفرمائید.
ـ آقای محترم ،اینقدر تعارف نکنید ، حرفتان را بزنید .
ـ بجان خودتان اگر اول شما نفرمائید گوشی را میگذارم .
ـ بسیار خوب ، بگذارید .
ـ خواهش میکنم ، اول شما بگذارید.
ـ اطاعت میشود خدا حافظ .

★★★

● آقای گل بگوئیم و گل بشنویم.
ـ بفرمائید .
ـ آقا ، از آنطرف دولت‌می‌گوید رونوشت شناسنامه لازم نیست ، و میتوانید از فتوکپی شناسنامه استفاده کنید ،از اینطرف هم مدیران کارگزینی و مسئولان اداری موسسات فتوکپی را قبول نمیکنند و رونوشت میخواهند . حالا ما چکار کنیم که نه آنها دلخور شوند، نه دولت ؟
ـ فتوکپی را به یک نسخه رونوشت سنجاق کنید! !
● الو آقا ببخشید ، میشود از

این تعمیرگاه های اتومبیل شکایت کرد ؟
ـ به کجا ؟
ـ به روزنامه .
ـ بله میشود .
ـ عرض کنم که آقا ، اینها وسائل‌شان خیلی‌مجهز است. آچار دارند ،جک دارند ، دستگاه جوشکاری دارند ، وسیله رنگ کاری دارند ، خلاصه همه چیز دارند وتنها چیزی که ندارند ، انصاف است .
ـ آخر انصاف ، جزو وسائل تعمیر اتومبیل نیست .
ـ پس خوب است یک اتاق انصاف هم درست کنند !

گپ جمعه

نوشته: محمد حسن رزاقی خمسی

حافظ سخن‌پردازبحث‌برانگیز زبان فارسی است ، که همیشه می توان درباره‌اش حرفی زد و گفتگوئی را آغاز نهاد . در این بحث بدو دسته متمایز و مشخص از حافظ دوستان‌اشاره شده و در خلال همین اشاره کوتاه از گفتگوی خودنتیجه میگیریم .

دسته نخست ، شیفتگان و ارادتمندان افراطی‌خواجه‌شیراز هستند که چنان تسلیم جاذبه نیرومند غزلسرای نامی‌شده‌اند، که حتی تاثیر زمان را دردیوان اوانکار می کنند و جز به کمال مطلق بچیز دیگری‌نمی‌اندیشند ولی‌خواه ناخواه اینها بایدباین حقیقت مسلم اذعان نمایند ،که در دیوان اشعاری هست که روزی مردم آنها را چون ورق زر می بردند ولی امروز بعلت مرورزمان و کهنگی‌وفرسودگی ارزش محتوی خود را ازدست داده و تنها از آنهااسکلت‌های زیبائی بجا مانده است . در این باب نمونه های متعددی هست که فعلا به یکی از عمده ترین آنها می پردازیم :

سالها پیش در تهران کتابی درباره حافظ چاپ و منتشر شد که در آن کتاب مولف‌در یکی از فصل ها برای نشان دادن «حافظ در اوج بلاغت» ابتکار جالبی بخرج داده‌بدین معنی که‌اشعار تعدادی‌ازشعرای فارسی گوامثال خواجو وسایر معاصرین وسلف حافظ و از جمله خود حافظ را گردآوری و انتخاب کرده ، که‌درموضوع واحدی شعر سروده‌اند . سپس این اشعار را با ذکرمشخصات در صفحات کتاب نقل و درآخر شعر حافظ را قرار میدهد ، در حقیقت با این کار یکنوع مسابقه ترتیب داده است ، و ما همه میدانیم که در این مسابقه نفر اول برنده قطعی و بی‌چون و چرا کیست . ولی موضوع مسابقه نه‌تنها چنگی بدل نمی زند بلکه چیز مبتذلی هم هست : شکایت از بی‌وفائی دنیا و این که دنیا بکسی وفا نمی کند.چنین پدیده‌ای نمایشگر این حقیقت است ، که در تاریخ تطور و تحول ادبیات‌ملی ما ششصد سال قبل چه نوع موضوعاتی در درجه اول‌اهمیت بوده و تا این‌حد مورد توجه گویندگان قرار داشته است. اینک شاه بیت‌برنده مسابقه که بزعم ادبای طراز اول ما شاهکار شعر فارسی است : مجودرستی عهد از جهان‌سست نهاد ـ که این عجوزه عروس هزار داماد است

نویسنده این سطور کتاب کوچکی‌ترجمه‌از منتخبات‌دیوان حافظ بزبان فرانسه در اختیار دارد که مترجم فرانسوی‌است، وخواجه را بزرگترین شاعر غنائی ایران می خواند و به سلیقه خود ابیاتی از دیوان انتخاب و ترجمه و سعی می‌نماید که بخیام نزدیك باشد. ردیف غزلها را بهم زده وضمنا با مهارت و با اندکی تحریف همه عشقهای آسمانی راتبدیل به عشقهای زمینی می کند . مثلا در همان صفحه اول‌ترجمه این بیت‌عرفائی بچشم‌می‌خورد:

فدای‌پیرهن چاك‌ماهرویان باد ـ هزار جامه تقوی و خرقه پرهیز

البته بحث در این ترجمه مستلزم مقاله جداگانه‌ایست ، در اینجا منظور مقدمه‌ای‌بود، که بگویم این شاه‌بیت‌مسابقه را که در بالا ذکر آن رفت با هیچ بیانی نمی توان به یك اروپائی تفهیم کرد ـ تفاهمی موجود نیست و او ترکیب‌دنیای بی‌وفا را درك نمی کند اروپائی نمی داند ، که ترکیب‌دنیای‌بی وفا را شاعر ایرانی درشرایط خاص اجتماعی بمنظور نسخه داروی مسکن رنجها و آلام روحی ، برای مردم خود اختراع کرده است . و چون گوش ماقرنهاست که بشنیدن آن عادت دارد ، لذا باستدلال‌توجه نمی کنیم ...

و اما دسته دوم ازحافظ‌دوستان که باطرز تفکر خود ، ونحوه اندیشه خاصی که دارند بطرق گوناگون «کتاب ، مقاله ، سخنرانی» اصرار می ورزند ، که از شاعری آزاده ومتفکری فیلسوف مشرب چون حافظ‌یك شخصیت دینی بسازند .دلایل قاطع در دست است که حافظ ساختگی آنها واقعیت‌ندارد . و درسطور آتی تنها بذکر یکی از عمده‌ترین آن دلائل اکتفا خواهیم کرد . نکته اینجاست وقتی که همه ما بدیوان شاعر دسترسی‌داریم چه نیازی هست که در این‌باب به اقوال دیگران استنادنمائیم، مثلا کتبی نظیر نفحات الانس و مجالس المومنین چه چیز می توانند بمابگویند که‌بدردامروز ما بخورد بما بگویند که‌حافظ ترجمان الاسرارسی نیست و شیعه‌خالص و مخلص است و تشیع اومیرا از عیب است در صورتی که راجع به تسنن‌و تشیع ما معیار تاریخی بسیار معتبر در دست داریم که‌تکلیف همه را روشن کرده و ابدا نیازی باین حرفها نیست :

میدانیم که قبل از صفویه مذهب در دستگاه حکومت ودر مراکز قدرت منحصرا عبارت بود : از مذهب تسنن و تنها طبقات و مظلوم پیرو مذهب شیعه بودند ، که دائما در معرض شکنجه و آزار قرار داشتند . قرنهای متمادی قبل از حافظ و بعداز اومبارزات طبقاتی در ایران از یك طرف طبقه زورگو و از طرف دیگر طبقه ستمدیده بصورت جنك بین سنی وشیعه درآمده بود، چگونه می توان پذیرفت که شاعری انسان‌دوست چون‌حافظ کنارتوده مردم قرار نگیرد .

تنها سخنوران ما گاهی به مناسبتی «تقیه»می کردند مثلا فردوسی در عصر سلطانی سنی و متعصب سخت‌گیر برخلاف میل باطنی خود در شاهنامه‌می گوید «عمرکرداسلام راآشکار بیار است گیتی چوباغ بهار» و یاسعدی خلیفه فاسدو نالایق عباسی بغداد ، را که درمسند خلافت جز عیاشی‌وشرابخواری کاردیگری‌نداشت،امیرالمومنین خطاب می کند ، که برای شیعیان بسیار ناگوار و رنج‌آور است . «آسمان را حق بود گرخون ببارد برزمین برزوال ملك مستعصم امیرالمومنین».

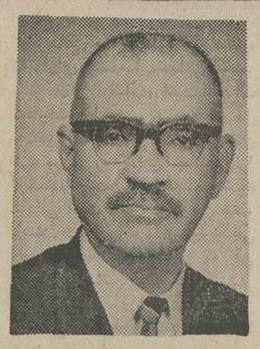

دو تصویر از شخصیت حافظ

حافظ جوان وقتی که سرش گرم از باده عرفان است ،و سروکارش با حدیث و خبر ، قرآنی را که اندرسینه‌دارد در چهارده روایت ازبرمی خواند، معتقد است که دنیا در حد اعلای کمال آفریده شده و در جهان هستی همه چیز در عادلانه ترین وضع خود قرار دارد ، والسماء رفعها ووضع‌المیزان گوش کنید :

هردم از روی تو نقشی زندم‌راه خیال
باکه گویم که در این پرده چه‌امی‌بینم
نیست در دایره نقطه خلاف از کم‌وبیش
که من این مسئله بی چون و چرا می بینم

حافظ اندیشمند ،وقتی‌که‌سال های عمر را پشت‌سر می گذارد و تجربه بیشتری کسب می کند و در راه تفکر و مطالعه بیشتر قدم برمیدارد ، به یك باره از عقیده‌قبلی‌عدول کرده‌باصراحت و قاطعیت خط بطلان برآن‌می کشد :

جهان کار جهان جمله هیچ درهیچ‌است
هزار بار من این نکته کردم تحقیق
کجاست اهل دلی تاکند دلالت خیر
که ما بدوست نبردیم ره بهیچ طریق

یعنی آن همه تفکرات ناشی از تصوف و عرفان باتمام‌پدیده های گوناگونش از خلسه و استغراق تا مکاشفه و کرامات جزپوچی و هیچی نتیجه دیگری ندارد .

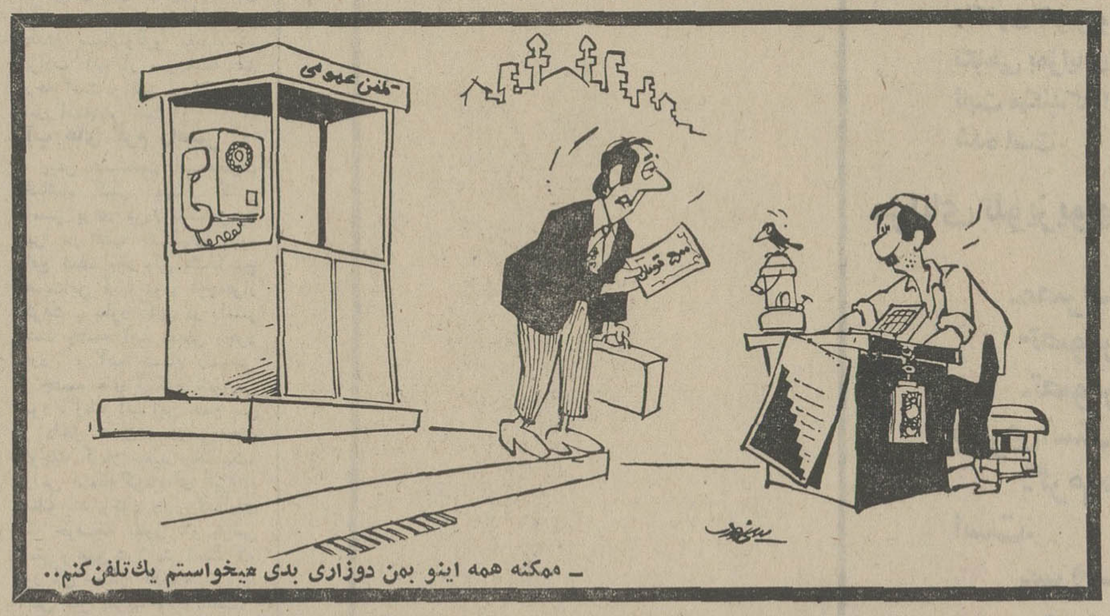

ـ ممکنه همه اینو بمن دوزاری بدی میخواستم یك‌تلفن کنم..

موتور پمپ دیزل مارگو

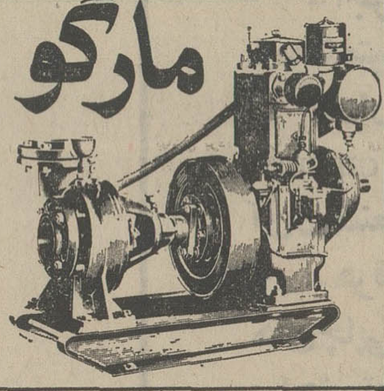

وموتورپمپ دیزل «مارگو» ـ موتورومولد برق مارگو ـ قوی ـ ساده ـ ادزان. موتورپمپ دیزلی «مارگو» باصرفه‌ترین ومحکمترین پمپ برای آبیاری است. موتورپمپ دیزلی مارگو بصورت ثابت وسیار، درانداده وقدرتهای مختلف وبالوازم یدکی فراوان وارزان، درتمام نقاط ایران دردسترس شماست.

با داشتن موتورپمپ «مارگو» هرگز نگران کم آبی نخواهید بود. انواع مختلف موتورپمپهای دیزلی «مارگو»

سوپاپ سرنجود وگل‌کش ساخت کارخانجات معظم کرلوسکار اویل انجینز لیمیتد ـ پونا ـ ایندیا، برای استفاده مقاطعه‌کاران نیز موجود است.

نماینده انحصاری:
شرکت ایران مارگو محدود
خیابان ایزنهاور ـ شماره ۲۲۲
بین چهارراه اسکندری وکندی
ساختمان مارگو تلفن ۹۲۱۰۸۴-۹۲۱۰۸۳

ایران مارگو

Kirloskar

(Issued in conjunction with the Engineering Export Promotion Council, Calcutta (INDIA)

از : فتح‌الله معتمدی رئیس سابق شورایعالی تعاون کشور

در تعاونیها نخست به انسان بنگرید بعد به سرمایه...

هم‌اکنون سمینار شرکتهای تعاونی کارگران در وزارت کار و امور اجتماعی جلسات خود را تشکیل داده و مدیران این شرکتها به نطق ها و راهنمائی های ارباب اطلاع گوش داده‌و دربحث ها شرکت میکنند .

دراین میان موضوعی که کمتر مورد عنایت بوده و بیشتر باید وجهه نظر سخنران وسخن سنو باشد توجیه‌مفهوم واقعی تعاون و برانگیختن حس‌اعتقاد عمومی باصول همکاری‌ونظام تعاونی‌است.

بی‌تردید اقدام وزارت کار و امور اجتماعی که خود اولین مشعل‌دار نهضت تعاون کشور بوده و هم‌اکنون نیز وظیفه بزرگی‌دراین باره بعهده دارددرمورد تشکل سمینار و دست‌اندرکار تشکیل‌این شرکتها و حدود ده سال با سرپرستی شورایعالی تعاون کشور ناظر و شاهد نحوه تشکیل و علل انحلال شرکتهای تعاونی بودم مانند آقای وزیر کار خوب می دانم‌که‌باسرعتی که‌اهنگ پیشرفت ما درسایر شئون دارد نمیتوان فکر و اقتصاد تعاونی در مردم ایجاد کرد ولی معتقدم هرچه درراه‌آموزش‌صحیح‌تعاونی‌پیش برویم‌وهرقدر که‌بیشتر بگسترش تعلیمات تعاونی بخصوص در سطح‌جوانان‌و نوجوانان‌کشور بپردازیم بهدف تعاون نزدیکتر شده‌و میتوانیم بفردای شکوفان نهضت تعاونی خود امیدواری بیشتری داشته‌باشیم، نهضتی‌که کم‌نه‌فقط هدف آن تشکیل یک فروشگاه باشد نهضتی که با اجرای اصل عدالت اجتماعی و احترام به‌آزادیهای فردی و اجتماعی جامعه مارا بسوی همکاری غنای مادی و معنوی رهنمون گردد .

این مطلب کاملا صحیح است و باید توجه داد که مقصود و مفهوم کوئپراتیو برباز کردن یک فروشگاه خلاصه نمیشود . بسیاری از مسائل فرهنگی ، اجتماعی و شهری و محلی را میتوان ازطریق تعاون و همکاری حل‌وفصل نمود . اصل اینست که روحیه اجتماعی و اندیشه همکاری‌وتعاون درافراد وجود داشته و جماعت همفکر و هم درد صادقانه و صمیمانه برای رسیدن بهدف خود بایکدیگر تشریک مساعی نمایند .

ایجاد این زمینه فکری نیاز به‌آموزش‌همه جانبه و در تمام سطوح قشر های جامه دارد . من‌که‌بعنوان یک شاگرد کوچک مکتب تعاون سالیان دراز دست‌اندرکار تشکیل‌این شرکتها و شاهد بسیار مفید است ولی‌مهم اینست که دراین جلسات بیش‌از توجه بسرمایه و امور مادی بایستی بارزش انسانها و اهمیت همکاری انها عنایت‌شود و اصول‌ازادی‌و فضیلت اخلاقی که شرط اول ورود به مکتب تعاون‌است‌برای نو اموزان این مکتب توجیه و تفسیر کردد .

آقای نخست وزیر دربیانات خود خوب توجه دادند که مسئله تعداد شرکتهای تعاونی تشکیل شده مهم نیست ، اگر یک‌شرکت تعاونی بمعنای‌واقعی بوسیله افراد مومن ومعتقد باصول همکاری و خودیاری تشکیل شود اثرات اجتماعی و اقتصادی‌آن از پنجهزار شرکت که‌باراده و بامید حمایت دیگران واحیانا باعدم اطلاع و بی‌میلی اعضای آنها تشکیل شده باشد بیشتر و والاتر خواهد بود .

نامه برگزیده

میخوارگی به‌سبک ماشینی در گورستان متروک

شهرداری شهرستان شمیران در چند سال اخیر گورستان های متروکه مناطق مختلف شمیران را تبدیل به ورزشگاه و مراکز آموزشی عام‌المنفعه کرده است که این اقدام بسیار پسندیده‌و درخور تقدیر است . ولی این برنامه مفید درباره محل حساس «حصار بوعلی» که در غرب پارک نیاوران واقع شده ، اجرا نشده است واز اینرو گورستان محل مزبور ،تبدیل به محل پارک‌اتومبیل و گیزدن سرنشینان آنها شده است . بهبیان روشن تراین گورستان مرکزدنجی است برای میخوارگی بسبک ماشینی . که گواه این ادعا شیشه های خالی مشروب است که در این جادیده میشود . انتظار اهالی اینست که هربرنامه‌ای که در بارسایر گورستان های شمیران اجراشده درباره «حصار بوعلی» نیز اجراشود.

ضمنا غسالخانه‌ای وسیع و بلااستفاده در کنار همین گورستان قرار دارد که جای مناسبی است برای تاسیس یک کتابخانه عمومی و خود گورستان هم محل جالبی است‌جهت تاسیس یک میدان ورزشی .

روح‌الله مهرپارسا

کارنامه درخشان گروه فرهنگی مرجان از دیدگاه دانشگاهها و مدارس عالی

اسامی قبولشدگان در کنکور سراسری مدارس عالی در سال تحصیلی

بقیه از صفحه ۲۱

اهورایی البرز مدرسه عالی بیمه
امطاری طاهرفرهاد موسسه علوم بانکی
اردبیلی ثریا مدرسه‌عالی برنامه‌ریزی وکامپیوتر
آذر افزانقی رشته ریاضیات عملی‌و تحقیق‌در عملیات
انصاریان همایون مدرسه عالی ورزش
ایپکچی‌زیلا مدرسه‌عالی تلویزیون
اسحاقیان شیفرا مدرسه‌عالی پارس
اکبری زرین‌منصور مدرسه‌عالی برنامه‌ریزی و ریاضیات
اسلامی فائزه مدرسه عالی ورزش
امیری لاریجانی محمدرضا مدرسه‌عالی پارس
امیری پرویز مدرسه‌عالی بیمه تهران
اردلان نادر مدرسه‌عالی بیمه تهران
باقری صادقی پریچهر مدرسه‌عالی پارس
بهزاد فریال مدرسه‌عالی تلویزیون‌و سینما
بناثی حسین موسسه عالی‌آموزش ارتباطات
بیاتی میاندوآب معراج رشته برنامه‌ریزی
بوذری امیرهمایون کاربرد کامپیوتر وآنالیز سیستم‌ها
پاکروش فرهت برنامه‌ریزی
پاکزاد خسرو مدرسه‌عالی پارس
پاکروش فرهت موسسه علوم‌بانکی
پورشمس میترا دوره عالی‌گمرك
تقوی فروغ مدرسه‌عالی دختران
تقوی‌زاده ناصر مدرسه‌عالی پارس
تقوی‌زاده ناصر علوم بانکی روزانه
تقدیری حسین مدرسه‌عالی پارس
تدین گیتی مدرسه‌عالی دماوند
جعفری برواتی احمد آموزشگاه ژاندارمری
جلالی‌فر محمدرضا آموزشگاه ژاندارمری
حاتمی ژاکلین مدرسه‌عالی برنامه‌ریزی و کاربرد کامپیوتر
حامد ساعدیان ژاندارك نادره مدرسه‌عالی برنامه‌ریزی وکاربرد کامپیوتر
حقگرپشکه داود علوم بانکی
حقگرپشکه داود مدرسه‌عالی برنامه‌ریزی
حاتمی فریده مدرسه‌عالی برنامه‌ریزی وکاربرد کامپیوتر
حقی تبریزی شهلا مدرسه‌عالی دماوند
خسروشاهی مطلق مجتبی مدرسه‌عالی آموزش‌ارتباطات
خوشکدران شهرام دوره عالی گمرك
عسگریان فریدون رشته فیزیك
عادلی رانکوهی غلامرضا زیست‌شناسی مدرسه عالی‌بیمه
رجبی فرزین مهندس راه‌وساختمان دانشگاه آریامهر
رجبی فرزین مهندسی مکانیك دانشگاه پهلوی
دورس زهرا مدرسه‌عالی دماوند
رحیمی علیرضا مدرسه‌عالی ورزش
رفیعی دستجکردی محمدباقر آموزشگاه افسری ژاندارمری
رستگاری زهرا مدرسه‌عالی ورزش
محدث پریچهر دانشکده علوم کرمانشاه رشته ریاضی
اسحاقیان شیفرا مدرسه عالی تلویزیون و سینما
اسحاقیان شیفرا رشته برنامه‌ریزی
زاهدی سوسن برنامه ریزی

زاهدی سوسن مدرسه عالی بیمه تهران
زرنیخ‌چی موسی برنامه ریزی
ستمکش واقعی هلن مدرسه عالی برنامه‌ریزی
سادات فاضل فرزانه دوره عالی گمرک
سیفی رسول موسسه عالی آموزش ارتباطات
سرابی حوریه مدرسه عالی برنامه ریزی
ستمکش واقعی هلن مدرسه عالی دماوند
سجاد عفت مدرسه عالی دماوند
ساعدی وحیده مدرسه عالی برنامه‌ریزی
شمطوب ساموئل مدرسه عالی برنامه‌ریزی
شمطوب ساموئل مدرسه عالی بیمه
شایقی سیامك مدرسه عالی تلویزیون و سینما
شاهین تیران حسین تربیت دبیر فنی بابل
شفازند هومن مدرسه عالی برنامه‌ریزی
شرف‌الدینی منصور مدرسه عالی برنامه ریزی
شاهرضا مهدی مدرسه عالی برنامه‌ریزی
شهبازی قمشه‌ای علی‌اکبر مدرسه عالی برنامه ریزی
شاعری حسین مدرسه عالی برنامه‌ریزی
شاهرخی شکوفه مدرسه عالی ورزش
شمس محمدرضا آموزشگاه افسری ژاندارمری
اطارمی‌طاهرفرهاد مدرسه‌عالی ریاضیات‌ومدیریت اقتصادکرج
صدرالادبائی عبدالحسین دانشکده علوم مشهد
صدری یدالله مدرسه عالی ریاضیات کرج
صائب علیرضا مدرسه عالی برنامه‌ریزی
صیعری مصطفی مدرسه عالی برنامه ریزی
صحرائی مهرداد مدرسه عالی ریاضیات کرج
صیرفی فرشته مدرسه عالی دماوند
طباطبائی قمی حورا مدرسه عالی ریاضیات کرج
طباطبائی قمی حورا مدرسه عالی برنامه‌ریزی
طهماسب‌پور غلامرضا مدرسه عالی برنامه ریزی
علوی یزدی شهره مدرسه عالی برنامه‌ریزی
طائی علیرضا مدرسه عالی ورزش
عظیمی احمد مدرسه عالی گمرک
عظیمی احمد مدرسه عالی ارتباطات
عطائی محمدتقی مدرسه عالی گمرک
علی‌عسکری بدری مدرسه عالی ریاضیات کرج
عباسی محمدرضا افسری ژاندارمری
عنقائی رشیقه مدرسه عالی گمرک
عمانی ژنا مدرسه عالی گمرک
عطائیان فرهاد مدرسه عالی ریاضیات کرج
فتاحی محمد مدرسه عالی گمرک
فرشی‌تقوی مصطفی مدرسه عالی برنامه‌ریزی
فاریاب شهپر مدرسه عالی دماوند
فرزان فروزنده مدرسه عالی تلویزیون و سینما
فیروز وحید مدرسه عالی تلویزیون و سینما
فرهومندخوانساری‌اسماعیل مدرسه عالی برنامه‌ریزی
قرمچه‌داغی داود مدرسه عالی پارس
قدوسی نصرت‌الله مدرسه عالی بیمه
قطبی بابك مدرسه عالی برنامه ریزی
قدسی محمدرضا مدرسه عالی برنامه‌ریزی
قوامی رضائیه مهناز مدرسه عالی دماوند
قائمی کاشانی محمد مدرسه عالی آموزشی ارتباطات
یغمائی افسانه دانشکده علوم کرمانشاه
کندری ژاله مدرسه عالی تلویزیون
کامیار کیلانپور علی مدرسه عالی علوم بانکی
کامیار کیلانپور علی مدرسه عالی ریاضیات کرج

کیمیا بهنوش مدرسه عالی برنامه ریزی
کاظمی سیدحسن تربیت دبیر فنی بابل
کاظمی سید حسن مدرسه عالی ورزشی
گرگین مینو مدرسه عالی برنامه‌ریزی
گرگین مینو علوم بانکی
کهنکی حمید مدرسه عالی برنامه ریزی
مصطفوی کاشانی سیدعلی مدرسه عالی بیمه تهران
مصطفوی کاشانی سیدعلی تربیت دبیر فنی بابل
مشایخی غلامعباس مدرسه عالی ریاضیات کرج
منصورنژاد معصومه زبان انگلیسی اصفهان
محمودیانی ابراهیم‌مدرسه‌عالی‌ریاضیات‌ومدیریت اقتصادی‌کرج
مجلسی آذرمیدخت مدرسه عالی ورزشی
ملکی افسانه مدرسه عالی ریاضیات کرج
منزوی عنایت‌الله برنامه ریزی
ملك‌حسن اکبر تربیت فنی بابل
محمدی محمدجعفر رشته ریاضی دانشگاه اصفهان
نسترن‌پور سعید مدرسه عالی ریاضیات کرج
ناظمی اسلام مدرسه عالی بیمه تهران
ناظمی اسلام مدرسه عالی تلویزیون
نصیرزاده یزدی عباس مدرسه عالی تلویزیون
ناظمی اسلام مدرسه عالی برنامه‌ریزی
نبی‌زاده محمدعلی مدرسه عالی برنامه‌ریزی
نیکوسرشت ناصر مدرسه عالی بیمه تهران
ناصر شریفی شیرین مدرسه عالی گمرک
نوراحمدی میرحسینی آموزشگاه افسری ژاندارمری
نظامی تفرشی فرنگیس مدرسه عالی دماوند
نعیمی مهرداد مدرسه عالی ریاضیات کرج
نجم‌آبادی فرهوشی مدرسه عالی برنامه‌ریزی
نادری نادر مدرسه عالی بیمه تهران
وفائی سیف‌الله مدرسه عالی ریاضیات کرج
واعظ تهرانی فخرالسادات مدرسه‌عالی ریاضیات کرج
همدانیان حمید مدرسه عالی علوم بانکی
مهیارالسادات احدی‌سرکانی فیزیك دانشکده علوم دانشگاه ملی
شبنم اسفندیاری مهندسی مکانیك دانشکده فنی دانشگاه تهران
زهرا اشجری سال اول عمومی دانشکده علوم اجتماعی و تعاون دانشگاه تهران
شهره افتخاری آمار موسسه آموزش عالی آمار تهران
شهین آیت‌اللهی آمار وماشینهای محاسب ـ ریاضی شیمی فیزیك مرکز تعلیمات دانشگاه مشهد
شهربانو بختیار جامعه‌شناسی دانشکده‌ادبیات‌وعلوم انسانی‌دانشگاه ملی
ترانه تابش شیمی دانشکده فیزیك دانشگاه صنعتی آریامهر
ادنا ثابت ریاضی دانشکده شیمی دانشگاه صنعتی آریامهر
رفعت ثبوتی دندان‌پزشکی دانشکده دندان پزشکی دانشگاه تهران
گلنار جوادی مهندسی متالورژی دانشکده مهندسی مکانیك‌دانشگاه صنعتی آریامهر
مریم حسین پورزنوزی مهندسی راه وساختمان دانشکده علم و صنعت ایران
مینو حوله بازرگانی موسسه عالی بازرگانی تهران
فریدا خراسانی موسسه عالی بازرگانی تهران
شیرین خسروی اقتصاد دانشکده اقتصاد دانشگاه تهران
گیتی خطیب رهبر بازرگانی موسسه عالی بازرگانی تهران
مژده دلشاد مهندسی شیمی دانشکده مهندسی صنایع دانشگاه صنعتی آریامهر
بهشید دلیلی آبیاری وآبادانی دانشکده کشاورزی دانشگاه تهران
سیمین رضویان معماری دانشکده معماری دانشگاه ملی

فهیمه زرین آمار و ماشین‌های محاسب ـ ریاضی ـ شیمی ـ فیزیك مرکز تعلیمات دانشگاه مشهد
شهرزاد زمان‌پور بازرگانی موسسه عالی بازرگانی تهران
هما شاملو اقتصاد دانشکده علوم اقتصادی و سیاسی دانشگاه‌ملی
مهناز سمیعانی شیمی دانشکده علوم دانشگاه ملی
گلریز شفائی جامعه شناسی دانشکده ادبیات و علوم انسانی‌دانشگاه ملی
فرحدخت شوشتریان روانشناسی دانشکده ادبیات و علوم انسانی دانشگاه ملی
سعیده صمیم شیمی دانشکده علوم دانشگاه تبریز
پروانه طاهری شیمی دانشکده علوم دانشگاه ملی
بهناز عطائی بازرگانی موسسه عالی بازرگانی تهران
ثریا فامیلی معماری دانشکده معماری دانشگاه ملی
معصومه قاضی زمین‌شناسی ـ زیست‌شناسی مرکز تعلیمات‌دانشگاه مشهد
الهه قیصری روانشناسی دانشکده ادبیات و علوم انسانی مشهد
برنیان کابلی جامعه‌شناسی دانشکده ادبیات دانشگاه ملی
فرح کاردان پزشکی دانشکده پزشکی دانشگاه تهران
آذین کاویان جهرمی فیزیك دانشکده علوم دانشگاه تهران
زیبا کمال فیزیك دانشکده مهندسی برق دانشگاه آریامهر
مهوش کمونه مهندسی شیمی دانشکده مهندسی صنایع دانشگاه آریامهر
ژاله کریمی ناصری دندان پزشکی دانشکده دندان پزشکی دانشگاه تهران
سهیلا لقمان‌پور مهندسی شیمی مهندسی صنایع صنعتی آریامهر
سیما مختاری علوم داروئی دانشکده علوم داروئی و آزمایشگاهی دانشگاه تبریز
منیژه مدبر بازرگانی موسسه عالی بازرگانی تهران
افسرالملوك مشایخی اصفهان مهندسی‌شیمی‌پتروشیمی‌دانشکده صنعتی (پلی‌تکنیك)
زهرا مشیری مهندسی شیمی دانشگاه صنعتی آریامهر
سیمین مصطفوی جباری جنگل دانشکده منابع طبیعی دانشگاه‌تهران
شهره معینی‌مهندسی‌مکانیك دانشکده مکانیك صنعتی آریامهر
رویا مقدس قراجلو اقتصاد دانشکده اقتصادی دانشگاه تهران
شهره منصوریان اقتصاد دانشکده اقتصاد دانشگاه تهران
نسترن موسوی ماشین‌های کشاورزی دانشکده کشاورزی دانشگاه تهران
کلاره مهاجر وپسران معماری دانشکده معماری دانشگاه ملی
مهوش‌نباتی‌زاده جامعه‌شناسی دانشکده ادبیات و علوم انسانی دانشگاه ملی
زهرا آذر نقیبی‌زاده میبدی قضائی دانشکده حقوق دانشگاه ملی
شهربانو نوابی دندان‌پزشکی دانشکده دندانپزشکی دانشگاه ملی
سیما نیروزاد زیست‌شناسی دانشکده علوم دانشگاه تهران
شکوفه سوزان ـ وحدانی سیاسی دانشکده اقتصادی و سیاسی دانشگاه ملی
مینو وطن‌خواه اقتصاد دانشکده اقتصادی و سیاسی دانشگاه ملی
سعیده وکیلی فیزیك دانشکده علوم دانشگاه تهران
مریم هاشمی دندان پزشکی دانشکده دندان‌پزشکی دانشگاه ملی
ترانه تابش دامپزشکی دانشگاه پهلوی شیراز
ادنا ثابت ریاضی وآمار دانشگاه پهلوی شیراز
رفعت ثبوتی پزشکی دانشگاه پهلوی شیراز
گلنار جوادی ریاضی و آمار دانشگاه پهلوی شیراز
مژده دلشاد مهندسی شیمی دانشگاه پهلوی شیراز
فهیمه زرین‌ریاضی‌و آمار دانشگاه پهلوی شیراز
شهرزاد زمانی‌پور مهندسی مواد دانشگاه پهلوی شیراز

هما شاملو روانشناسی دانشگاه پهلوی شیراز
پروانه طاهری شیمی دانشگاه پهلوی شیراز
معصومه قاضی دامپزشکی دانشگاه پهلوی شیراز
آذین کادیان جهرمی فیزیك دانشگاه پهلوی شیراز
زیبا کمال فیزیك دانشگاه پهلوی شیراز
مهوش کمونه میزیك دانشگاه پهلوی شیراز
افسرالملوك مشایخی اصفهانی مهندس برق والکترونیک دانشگاه پهلوی شیراز
شهره معینی مهندس برق والکترونیک دانشگاه پهلوی شیراز
شهره منصوریان مهندس برق والکترونیک دانشگاه پهلوی شیراز
نسترن موسوی ریاضی وآمار دانشگاه پهلوی شیراز
شهربانو نوابی دامپزشکی دانشگاه پهلوی شیراز
سیما سروزاد زمین‌شناسی دانشگاه پهلوی شیراز
شیده هادیان ریاضی وآمار دانشگاه پهلوی شیراز
مریم هاشمی شیمی دانشگاه پهلوی شیراز
مهدی ضرغام روانبخش رشته بازرگانی تهران
سید محمد طباطبائی رشته بازرگانی تهران
کیوان مهدوی رشته بازرگانی تهران
مسعود هوشان رشته بازرگانی تهران
ایرج اثباتی رشته مهندسی تهران
جمال آذرنوش رشته مهندسی تهران
سیروس سید مدنی رشته مهندسی تهران
حسین سعادت رشته مهندسی تهران
مسعود عنایتی رشته مهندسی تهران
بهزاد (محمدرضا) مصلحی رشته مهندسی تهران
فرخ ندیم رشته مهندسی تهران
هوشنگ احمدی مدرسه عالی مدیریت گیلان
بهنام آشوری مدرسه عالی ساختمان
پرویز امیری مدرسه عالی ساختمان
پریوش ابراهیمی ثابت رشته زیست شناسی مدرسه عالی علوم‌اراك
اسداله بلداجی رشته زبان وادبیات انگلیسی (دوره شبانه)
بیژن اشکان مدرسه عالی کشاورزی همدان
نادر اردلان مدرسه عالی کشاورزی همدان
میرنادر تقوی لاریجانی مدرسه عالی مدیریت گیلان
میر نادر تقوی لاریجانی مدرسه عالی ساختمان
فریدون جشن تیرگان مدرسه عالی مدیریت گیلان
پرویز جلالی مدرسه عالی کشاورزی همدان
سکینه خادمیان مدرسه عالی ساختمان
شهریار درودی مدرسه عالی ساختمان
مهرداد دیبائی مدرسه عالی مدیریت گیلان
شاهین‌پور رحیمی مدرسه عالی برنامه ریزی وکاربرد کامپیوتر
برارپور عسگری مدرسه عالی برنامه ریزی وکار برد کامپیوتر
ناصر تقوی‌زاده مدرسه عالی برنامه ریزی وکاربرد کامپیوتر
فرزین‌فانی طبسی مدرسه عالی برنامه ریزی وکاربرد کامپیوتر
هواکم هایراپطیان خویکانی مدرسه‌عالی‌برنامه‌ریزی وکاربردکامپیوتر
مرتضی هاشمی اسکوئی مدرسه عالی کشاورزی همدان
وزیرپور کشمیری مدرسه عالی ساختمان
فرهوش نجم‌آبادی مدرسه عالی کشاورزی همدان
عباس نصیری سنجانی مدرسه عالی علوم اراك رشته فیزیك
ابراهیم ناجی مدرسه عالی ساختمان
عنایت‌اله مشایخی مدرسه عالی علوم اراك رشته شیمی .
غلامعباس مشایخی مدرسه عالی علوم اراك رشته فیزیك
سید محسن مهاجرانی مدرسه عالی علوم اراك رشته ریاضی
عباس مهاجرانی مدرسه عالی علوم اراك رشته ریاضی
گرانیك میناسیان مدرسه عالی کشاورزی همدان

ایران میتواند هزار «ویشی» داشته باشد

این چشمه‌ها، مارا میلیونر میکند!

گزارشی از: سازمان شهرستانهای روزنامه اطلاعات

خلاصه یك خبر

سمینار مدیران و روسای شعبه های سازمان جهانگردی خواهان تجدید نظر در سیاست تاسیساتی جهانگردی شدو پیشنهاد کرد با فراهم آوردن تسهیلات تازه، بخش خصوصی تشویق به سرمایه‌گذاری دراین رشته شود.

خلاصه این گزارش

جاذبه های توریستی فراوانی درایران هست‌که اگر به دنیا شناسانده شود دهها هزار توریست و صدها میلیون ریال ارز بسوی کشور جلب میکند. از آنجمله است وجود تعداد زیادی چشمه آب معدنی با خواص درمانی استثنائی که نه فقط برای خارجیان بلکه حتی برای خود ما ایرانیان ناشناخته مانده‌اند. دراین‌گزارش با همکاری خبرنگاران روزنامه‌اطلاعات تعدادی ازاین چشمه‌ها و خواص آنها معرفی شده است.

ایران ازنظردارا بودن آب های معدنی، از غنی‌ترین سرزمین ها است اما نه معروفترین آنها،چرا که هیچ یک ازچشمه‌سارهای گرم و شفابخش ما در جهان شناخته شده‌نیست ومردم خودمان هم جز معدودی ازآنها، ازبقیه اطلاعی ندارند.در حال حاضر چشمه سارهای معدنی ما را چند چشمه معروف درچند شهر توریستی تشکیل میدهند امااین، همه‌ی دارائی وثروت بزرگی که از قلب این خاک پرگهر در حال فوران است نیست، ما در این زمینه بیشتر ازآنیم‌که میتمائیم اما متاسفانه در راه استفاده از همه این داده‌های طبیعت موفق نبودیم. در حالیکه‌یک‌چشمه آب معدنی در«ویشی» دروازه های«ارز» و ثروت‌رابروی مردم فرانسه می‌گشاید، این قابل توجیه و قبول نیست که حتی مردم خود ما نیز چشمه سارهای معدنی خود را نشناسند واز استفاده از آنها محروم بمانند.

نبودن راه شوسه، فقدان امکانات بهداشتی وتوریستی و بخصوص عدم شناخت‌مردم ما از اینهمه داده های سخاوتمندانه طبیعت، بسیاری از چشمه‌سار های ما را به صورت متروک و خرابه درآورده است و بسیاری از آن‌ها در خلوت تنهائی، از قلب زمین‌خدا فوران‌میکنند راه هرز درپیش میگیرند وبه هدر میروند حال آنکه اگر خواص این هزاران چشمه شفابخش شناسائی شود، دراطرافشان‌تاسیسات‌جهانگردی احداث گرددو بعد، چشمه‌ها و خواصشان در سطح‌جهانی معرفی گردد، بدون شک یک قطب نیرومند جذب توریست به وجود خواهدآمد.

گزارشی که در زیر می‌خوانید باهمکاری خبرنگاران اطلاعات‌تهیه‌شده‌است، پاره‌ای ازآب های معدنی ایران راکه تاکنون‌برای‌مردم ناشناس‌مانده معرفی میکند.

بابا گرگر:

«باباگرگر» قریه‌ای است واقع‌در هشتاد کیلومتری همدان و در فاصله راه سنندج ـ همدان‌واقع در یک کیلو متری «باباگرگر» حوضچه‌ای وجود دارد به قطر سی‌و عمق سه متر که از وسط آن از سه نقطه آب می‌جوشد. آب حوضچه زرد رنگ است و گوگرد دارد، وقتی به آب این حوضچه دست میزنی احساس میکنی که گرم است، ولی وقتی داخل آن میروی سردت میشود. آب این حوضچه پس از طی یک کیلومتر خشک میشود و خودبخود از میان میرود. در حال حاضر معدودی از مردم برای استفاده از آب معدنی «باباگرگر» به‌این‌منطقه می‌آیند و از آن استفاده می‌کنند.

بادو

در ۱۹ کیلومتری جاده گرگان ـ شاه‌پسند ودر میان جنگلهای تقی آباد محلی وجود دارد بنام «بادو» که دارای چشمه آب معدنی است. بادو همان «بادآب» است که آب شفابخشی است. «بادو» در دل جنگلهای خرم واقع شده ودرختان بلند وسبز روی این چشمه را پوشانده است. محل چشمه شبیه گودالی است که‌در دل زمین‌کنده باشند. در اطراف بادو زیارتگاهی وجود دارد که بیماران به آن دخیل می‌بندند. در نزدیکی زیارتگاه حفره‌ای است شبیه‌گور ومردمی که بیمار هستند بامید شفا چند چوب را در دومتری آن نصب می‌کنند، بعد از درون حفره آب معدنی بمقدار یک متر مکعب، آب برمیدارند و سپس بوسیله هیزم، آتش روشن میکنند و گل آتش را در داخل آب میریزند آنگاه بیمار را بروی آب چوبها که در دومتری قرار دارد میگذارند وروی چاه را با برگ و شاخه درختان می‌پوشانند.

پس از یکساعت بخار این آب بر بیمار اثر میگذارد و کم‌کم شفا می‌یابد.

آبهای گرم سمنان

چشمه‌های آب گرم اطراف سمنان در قسمت غربی این شهر

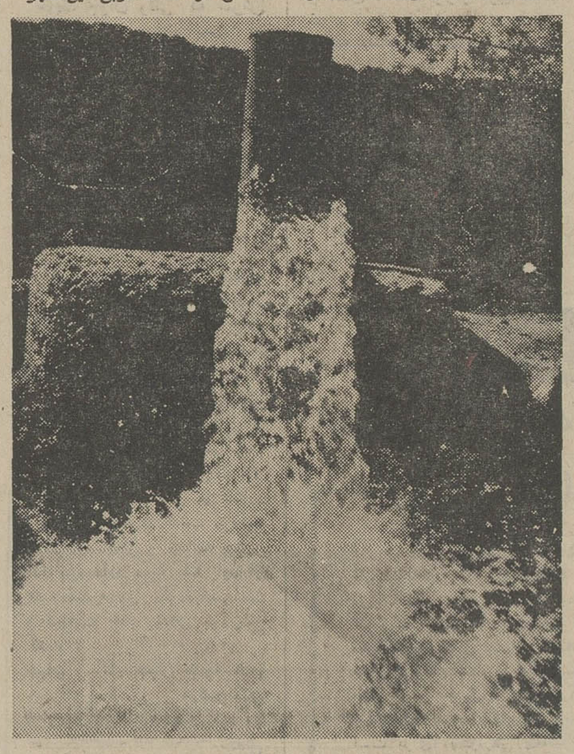

واقع شده است و برای درمان اقسام امراض جلدی، کمردرد، روماتیسم، استخوان‌درد و حتی تراخم مفید است. در اینجا از چندین نقطه آب میجوشد و در حوضچه‌هائی جمع میشود که علاقمندان در آن استحمام می‌کنند. در این ناحیه دو حوضچه در مجاور هم وجود دارد که یکی دارای آبی بسیارگرم و داغ است ودیگری سرد سرد.

راه ارتباطی از سمنان به محل چشمه آب گرم همان‌راه کاروان روی قدیمی است که اکنون چند اتومبیل به حمل مسافربه این ناحیه‌می پردازند. دراین نواحی ازآب آشامیدنی اثری نیست و مسافرینی که‌از شهرهای دورو نزدیك به اینجا می آیند مجبورند آب مورد نیاز خود را از افراد محلی‌که در چند فرسنگی چشمه ها زندگی می کنند با قیمت زیاد بخرند.

آب گرم لاریجان:

ابگرم «لاریجان» در ۱۱۰ کیلو متری جاده هراز بین‌آب اسك و گرنك در دامنه کوه دماوند قرار دارد که قسمتی از راه آن اسفالت شده است و بقیه راه به مسافت ده‌کیلو متر خاکی‌است که ازدو راهی به «رینه» و آبگرم آن‌منتهی میشود.

خواص طبی آبگرم لاریجان زیاد و برای درمان امراض جلدی بسیارموثرو مفیداست، حرارت آب از سرچشمه ۸۵ درجه است و پس از ۲۴ساعت قابل استفاده است.

آب های گرم رامسر

تا پیش ازسعادت اعلیحضرت رضاشاه کبیر آبهای گرم رامسر برای مردم ناشناس‌بود زیرا در قلب جنگلهای انبوه واقع شده بود ولی بتدریج اهمیت‌این آبها مورد توجه‌قرار گرفت. بطور کلی در رامسر هشت چشمه آب معدنی وجود دارد، آب حمام رامسر از چشمه های آبگرم تامین‌می شود، رنك آب این حمام پس از داخل شدن‌در حوضچه‌های کوچك کاملا سفید رنك‌است. دراین منطقه‌گرمابه‌ای نیزبنام سنك بند وجود دارد که‌دارای یك حوضچه بطول ۶و عرض ۴متر و عمق ۱ر۵ متر است که دور آن حصار کشیده شده و آبش نیز تقریبا ولرم است.

آب «زیرپل» نیز یکی از آبهای معدنی این ناحیه است که رنك آن کبود است آزمایشاتی که روی تمام‌آبهای رامسر انجام شده نشان‌میدهد که‌این آبها برای‌درمان‌بیش‌ازده نوع بیماری موثر است. آب گرمابه «زیرپل» نوشیدنی‌است ولی بقیه آبها بعلت گوگردی که دارند، سمی‌اند.

آبهای گرم رامسر برای درمان کمر درد، زانو درد، و دردپا و دیسك و همینطور امراض عصبی، مفید است.

«بستان‌آباد»

«بستان‌آباد» درراه تهران ـ تبریزواقع شده‌وسه‌راهی است که‌یکسوی آن به تهران و سوی دیگر آن به تبریزو از طرف‌دیگر به‌اردبیل و شمال کشور منتهی می‌شود. آب‌معدنی بستان‌آباد را می توان‌دردردیف آبهای کلرور سولفات مختلط قرارداد که در آن مقداری بی‌کربنات آهن‌وجوددارد‌وبرای نوشیدن، دوش گرفتن، دفع یبوست، چاقی، نقرس، بیماریهای زنانه و «رماتیسم» مفیداست. آب‌بستان آباد به آبهای معدنی‌رشته کوه های سهند مربوط می شد.

«مرجان‌سو» و«لیقوان»

چشمه های فرعی دیگری‌چون مرجان سو در ۶۴ کیلومتری میانه‌ولیقوان که ازروستاهای بخش سهند آباد تبریزاست، وجود دارد که کم و بیش‌از خواص درمانی بهره‌منداست. دراطراف زنجان، میانه‌وآبادی قره‌چمن وشاهیندژ نیز آبهای معدنی‌زیادی وجوددارد. همچنین آبهای معدنی هشترود، مراغه، آذرشهرو آبهای معدنی وگرم ندیلی‌اسکو، گرگه، صوفیان، چشمه صوفیان، خان تختی، اطراف‌شهرستان‌خوی، ویشلیك قامتاماء، نوایی‌وماساگاوداراطراف دریاچه رضائیه‌وده‌ها آب دیگررا می‌توان نام برد که عده زیادی از بیماران همه‌ساله‌ازآنهادیدن می کنند.

اسبفروشان

حمام‌آبگرم اسبفروشان نیزاز آبهای معرو ف‌آذربایجان است این‌حمام تاشهر ۲۲ کیلومتر فاصله داردوآب آن برای رماتیسم وامراض جلدی مفید است. روزانه‌بیش از ۳۰۰ نفرازآبگرم‌اسبفروشان استفاده میکنند. حمام آبگرم اسب ـ فروشان به اداره آب‌وبرق‌تعلق داردوسالیانه پنجهزار نفر ازآن استفاده می کنند. آب‌نوشیدنی اسبفروشان فوق‌العاده سبك بوده و بسیار گوارا است. در ۲ کیلومتری اسبفروشان آب گرم دیگری بنام (الله‌حق) وجود دارد که آب آن برای معده نافع‌است.

درپایان باید به آب گرم «فردوس» نیز اشاره کنیم که در۲۰ کیلومتری فردوس واقع شده وحرارتی معادل ۵۰درجه دارد. مواد آن سولفاتی وطعم آن تلخ‌وشور گونه‌است واملاح قلیائی‌و آهنی‌به حدوفور درآن یافت می شود.

این چشمهٔ برای‌رفع‌بیماریهای جلدی، مورداستفاده قرار می گیرد در اطراف «فردوس» چشمه آب معدنی دیگری‌است که «چشمه‌آب‌ترش» نام دارد وبرای مبتلایان به «سودا»فوق‌العاده سودمنداست.

جدول کلمات متقاطع

شماره ۷۵۴۴ — طراح جدول: ف. جلوه

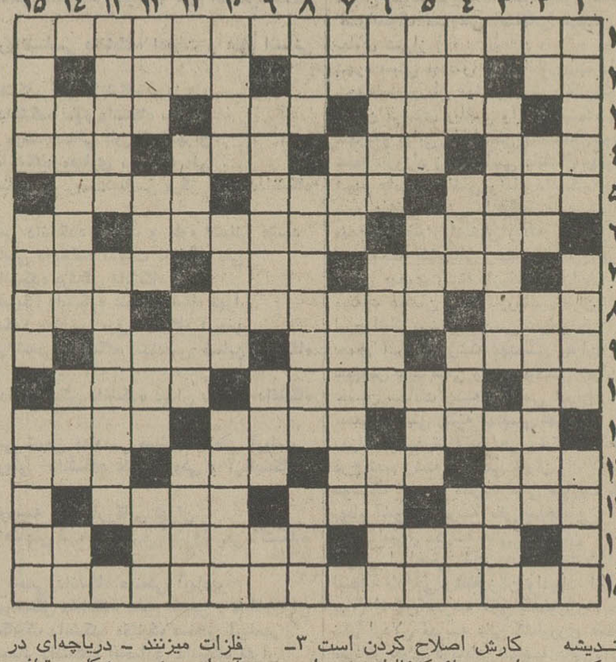

افقی:

۱ـ ممالک جهان سوم ۲ ـ جنس درشت ـ از سوره های معروف ـ مشکلاتش پول است ۳ـ تخته رنگ نقاشی ـ مشاجره ـ دزد۴ـ باغ حیوانات ـ بی‌شرم وبی‌حیا ـ حق اعتراض ـ نیرومند ۵ـ قرار بود سومین آن هزار سال طول بکشد ـ برای توقف در آب می‌اندازند ـ کوشش کننده ۶ـ دریاچه‌ای در سویس ـ ازقسمت های مهم تفنگ ـ مادر تازی ۷ ـ اهل ادب ـ شهری درایران ـ دوارش کنایه از آسمان است ۸ـ زیبائی ـ دختر یزدگرد سوم ـ اندیشه ۹ ـ آهنگساز فرانسوی که باله های معروفی دارد ـ جاویدان ـ دوست و مددکار ۱۰ـ از شهر های ایران ـ برای آزمایش میگیرند ـ از گلها۱۱ـ سرزمینی‌درهندوستان ـ وحشتناکترین‌انواع برف ـ غلاف ۱۲ـ دیری نپاید ـ یک درجه نامرغوبتر از پلو ـ دوست ـ چو بیرون‌رود‌فرشته درآید۱۳ـ شبه جزیره‌ای که برسر آن دعوا بسیار است ـ از خوردنی های‌آدم ضعیف ـ عذرش‌معذور است ۱۴ـ از فیلمهای معروف فارسی ـ پاپای چشم شاعر شب‌زنده‌داری کرده است ـ پهلوان ۱۵ـ از معروفترین آثار نویسنده جنایت و مکافات.

عمودی:

۱ـ سد میان متوسط وعالی ـ کوژ ـ صدمه ۲ـ تحفه اشرار ـ مجلس انس جای آن است ـ کارش اصلاح کردن است ۳ـ از چیزهائی‌که‌غالباسودی‌ندارد ـ شهر فرنگ فرنگی ۴ـ تزویر و نیرنگ ـ خوشحال ـ پایداری ـ کوه مناسب برای تکیه دادن ۵ـ حلقه دور ماه ـ مال‌زبانش بیش از زخم‌شمشیر می‌آزارد ـ آمد؟ خوش‌آمد ـ همپای کرد ۶ـ ناراحت ترین اقسام میل ـ موسم عیش و سرمستی ـ کلاه بسر دارد ۷ـ تکرار یک‌حرف ـ رنگ‌ازآن‌جلوگیری‌میکند ـ خدائی ۸ـ دل عاشق در آرزوی‌دیدار معشوق میزند ـ از ییلاقات تهران ـ در نتیجه ماندگی و رطوبت‌پدید آید ۹ـ دورترپروید تازیباتر بنظر آید ـ چه‌بسیار ـ راه بی‌پایان ۱۰ـ رخت بسرای باقی‌کشیدن ـ اگرپریشان‌نشده بود‌کلاهش شاپو میشد ـ معروف ۱۱ـ باده ـ شادی ـ پارچه نازك ـ خواب۱۲ـ ازخبرگزاری های خارجی ـ علامتی‌که روی فلزات میزنند ـ دریاچه‌ای در آسیای صغیر ـ شکل و قیافه ۱۳ـ چون بسیار باشد عشق است ـ فرزند دلبند را چنین خوانند ۱۴ـ مادربزرگ‌سهراب ـ قسمتی‌ازدستگاه تنفس ـ سوغات اصفهان ۱۵ـ از غدد داخلی بدن ـ این هم نوعی احمق است ـ وصف شده

حل جدول شماره ۷۵۴۳

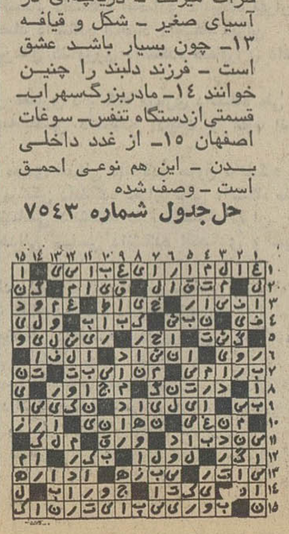

بازنشسته شد

در کارخانجات آر ـ سی ـ آ امریکا لامپ بازنشسته شد و ترانزیستور این اختراع انقلابی قرن بیستم جایگزین آن گردید.

واکنون تلویزیونهای آر ـ تی ـ آی فقط باترانزیستور مجهزاست نگاهی بمزایای تلویزیون های تمام‌ترانزیستوری آر ـ تی ـ آی ثابت میکند که این صنعت دستخوش چه دگرگونی وتحولی شده است

مزایای تلویزیونهای تمام ترانزیستوری آر.تی.آی

* ـ مصرف برق آن بسیار کم وناچیز است.
* ـ تصویر وصدای آن فوری است.
* ـ تصویر فوق‌العاده روشن ودارای صدای بهتری است.
* ـ گرم نمی‌شود وبهمین علت دوام آن بیشتر است.
* ـ سرویس آن بسیار آسان است.
* ـ چون دستگاه تلویزیون سبکتر از دستگاه لامپی است حمل ونقل آن بآسانی صورت میگیرد.
* ـ اجزاء وقطعات تلویزیون از نوع عالی‌تر ومحکمتر ساخته‌شده.
* ـ دارای مدارهای مجتمع یك پارچه (IC) INTEGRATED GIRCUIT میباشد که‌از مشابه آن در صنعت فضانوردی استفاده‌میشود.
* ـ هر قسمت اساسی تلویزیون بروی مدار های چاپی مستقل تعبیه شده که در موقع لزوم براحتی تعویض میشود وبهمین علت احتیاجی بدست زدن در سایر قسمتهای تلویزیون نیست.
* ـ برای ایمنی از ترانسفورمرهای مخصوص تغذیه استفاده‌شده.
* ـ دستگاه تنظیم (FINE TUNING) بعد از تغییر کانال به تنظیم مجدد احتیاج ندارد.

وعلاوه برهمه این مشخصات تلویزیون

آر.تی.آی

تنها تلویزیون تمام ترانزیستوری آمریکائی است که در ایران عرضه میشود.

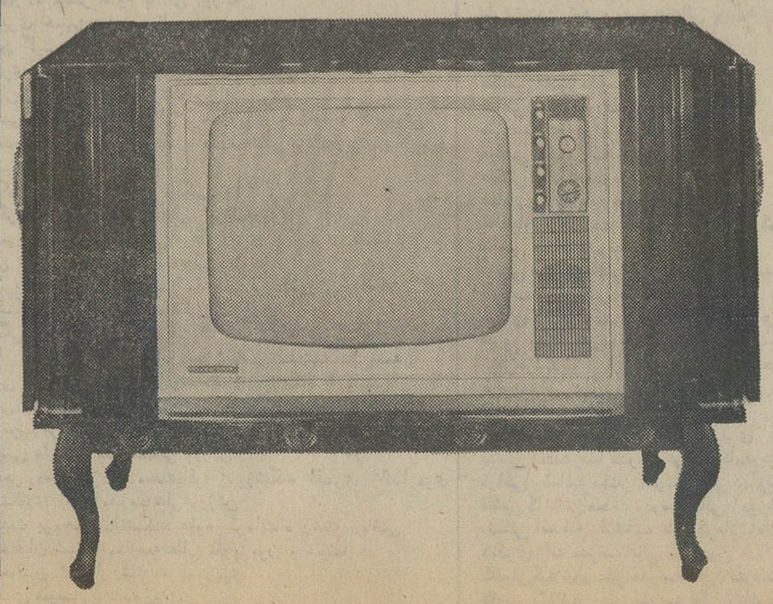

RTI

از روز اول مهر ماه

براساس گزارش پلیس مدارس، رانندگان متخلف جریمه میشوند

★ قانون جدید اخذ جریمه عدم‌توجه به فرمان پلیس مدارس از یکشنبه به اجرا درمی‌آید .

★ مقررات مربوط به اتومبیل حامل دانش آموزان بشدت‌کنترل‌میشود

از روز یکشنبه اول مهرماه که مصادف است با آغاز سال تحصیلی ، دایره اجرائیات اداره راهنمائی‌ورانندگی براساس گزارش‌پلیس‌مدارس‌رانندگان متخلف‌را جریمه می کند .

گزارش پلیس مدارس از طریق مدیریت هر مدرسه به دایره اجرائیات راهنمائی و رانندگی ارسال می‌شود .

همچنین از روز اول مهرماه قانون جدید مربوط به‌جریمه عدم‌توجه‌به‌فرمان پلیس مدارس در مورد رانندگان متخلف به اجرا گذارده می شود . طبق‌آئین‌نامه جدید اداره راهنمائی و رانندگی عدم توجه به فرمان پلیس مدارس یك هزار ریال جریمه خواهد داشت .

یك کارشناس ترافیك در این‌باره اظهار داشت ، با آغاز سال تحصیلی چهره ترافیك تهران به کلی دگرگون خواهد شد و هجوم صد ها هزار دانش آموز و دانشجو به خیابانها در یکساعت معینی از روز اثر زیادی دردگرگونی ترافیك پایتخت خواهد داشت به این لحاظ علاوه بر سایر دستگاه‌های‌مسئول، اداره راهنمائی و رانندگی نیز مسئولیت عظیمی در مورد ترافیك بخصوص حفظ جان دانش‌آموزان خردسال بعهده‌خواهد داشت .

پلیس راهنمائی باید درنظر داشته باشد که بخصوص در ساعات شروع کار مدارس و پایان کار آن که محصلین در خیابانها بحرکت در می آیند با دقت بیشتری ناظر ترافیك و وضع عبور ومرور دانش آموزان باشند، باید به بی نظمی ها بیشتر توجه کنند واهم‌کار خودرا لااقل‌در ساعات‌بخصوصی از روز صرف جریمه کردن اتومبیل‌هائی که در محل توقف ممنوع پارك شده‌اند نکنند .

این کارشناس همچنین افزود رانندگان وسائط نقلیه باید توجه به حرکت دانش آموزان داشته باشند و به پرچم ایست پلیس مدارس کاملا توجه کنند درغیر این صورت پلیس مدارس‌نمره اتومبیل متخلفین‌را یادداشت می کند و از طریق مدرسه مربوطه به دایره اجرائیات راهنمائی و رانندگی ارسال می دارد و طبق قانون جدیدرانندهٔ متخلف یك هزار ریال جریمه می ـ شود .

اتومبیلهای مدارس

در مورد مقررات مربوط به‌اتومبیل های مدارس گفته شد که ماموران راهنمائی و رانندگی نحوه کار اتومبیل حامل دانش آموزان را بشدت زیرنظر می گیرند و در صورت تخلف وياوجود نقص فنی در اتومبیل حامل دانش‌آموزان ضمن جریمه راننده و متوقف ساختن اتومبیل جریان را به آموزش و پرورش اطلاع می دهند .

طبق مقررات کلیه وسائل نقلیه مدارس باید در مرتفع ترین نقطه خود یك چراغ خطرگردان و یا بوقی که تولید صدای مشخص نماید نصب کنند.

نور قرمز چراغ خطر اتومبیل مدارس باید از فاصله ۱۵۰ متری‌قابل رویت باشد .

روی بدنه اتومبیل مدارس هم باید عبارت و علائم ممیزه بطور خوانانقش گردد .

محصول سیب ومرکبات ایران امسال چندبرابرمیشود

طبق برآورد تولید کنندگان و باغداران مرکبات امسال حجم محصول مرکبات افزایش قابل ملاحظه‌ای داردونسبت بمحصول سال گذشته دو برابر تا ۵ برابر شده است .

تولید کنندگان و باغداران سیب نیز معتقدند که افزایش حجم‌تولید سیب قابل ملاحظه‌است‌و دربرخی موارد به دوبرابر و نیم سال قبل میرسد.

این اطلاعات‌و آمار دیروزبوسیله باغداران دراختیار مسئولان امور کشاورزی و تعاون امور روستائی قرار گرفت و باغداران درخواست کردند که از هم‌اکنون موجبات صدور مقادیری مرکبات از ایران به‌خارج داده‌شود . دیروزدربورس دادوستد عمده فروشی میوه ، محصول باغی که سال پیش هزار تن سیب آورده بود به ماخذ دو هزار تن مورد معامله‌قرار گرفت و امانت فروشها براساس دوبرابر حجم تولید باغ به صاحب آن وام دادند .

بارفروشها اعلام‌داشتند که وضع باغهای مرکبات امسال فوق‌العاده است و یادآور شدند که در سال جاری اگر دولت‌و وزارت‌کشاورزی کمک ننمایند باغداران به زحمت خواهند توانست محصول باغهای خود را به قیمت مناسب به بازار برسانند .

نرخ‌های قانونی به‌هزاران پیشه‌ور ابلاغ شد

قسمت بازرسی‌اتاق‌اصناف طی دو روز گذشته هزاران برگ از نسخه های چاپی مربوط به نرخ های اعلام شده را جهت اطلاع وتوزیع‌در میان افراد واحدهای صنفی‌به‌اتحادیه ها فرستاد.نسخه های‌چاپی نرخها بوسیله اتحادیه های‌خواربار فروش، فروشندگان فرآورده های شیر، پرنده فروش ها، بنکداران و بازرگانان کره و پنیر، شرکت های توزیع کننده تخم مرغ، موسسات مرغداری ، دکانداران گوشت، کارخانه های تولیدکننده‌روغن‌نباتی ،بارفروش ها‌و فروشندگان میوه در سراسر تهران توزیع گردیده است.

بازرسی اتاق اصناف امروز اعلام داشت که از طریق انتشار آگهی صورت نرخهای اعلام شده در جراید،این‌نرخها جنبه قانونی پیدا کرده و بازرسان امکان پیدا کرده‌اند تادرصورت مشاهده‌متخلف مقررات قانون رادر مورد افراد متخلف اجرا نمایند.

اتاق اصناف اعلام داشت که سیصدنفر بازرسان اتاق و سه‌هزار نفربازرسان‌صنفی،مامور یت‌یافته‌اند تادر سراسر شهر اجرای مقررات جدید نرخ را کنترل کرده و از اجحاف‌به‌مصرف کنندگان‌جلوگیری نمایند .

نرخهائی که برای تره‌بار ومیوه ازطرف هیئت عالی نظارت داده شد،بوسیله‌کمیسیون‌خاص مامور امرداده ستد در میدان تحت‌کنترل قرار میگیرد و بارفروش ها نیز ملزم شده‌اند در برابر کالا های فروخته شده ورقه فروش قابل کنترل صادر نمایند.

در ذیل عکسی که روز سه شنبه بنام سید هاشم مرتضائی چاپ شده کلمه کرهودی «لنگرودی» چاپ شده که‌بدین وسیله تصحیح می شود .

عطاءالله‌پژند، فوتبالیست خراسانی درگذشت

★ عطاالله ، یکسال پیش ،در یك حادثه بینایی خود را از دست داده بود ...

مشهد ـ عطاالله‌پژندفوتبالیست

خراسانی که یکسال پیش ،در حادثه‌ای بینایی خودرا ازدست داده بود،صبح‌امروزدربیمارستان «آریا »مشهد، درگذشت و با مرگ خود جامعه ورزش خراسان را داغدار کرد.

اطلاعات هفتگی ، برای‌مداوای این‌فوتبالیست‌جوان‌وبازگرداندن بینایی او ،یك مسابقه جالب فوتبال بین تیم ملی فوتبال‌ایران و خراسان ترتیب دادو عواید حاصله ازفروش‌بلیت‌این‌مسابقه را برای معالجه پژند،اختصاص داد.

جسد فوتبالیست جوان ، در میان اندوه ورزشکاران‌ومربیان ورزشی خراسان ، تشییع گردید ودر مشهد بخاك سپرده شد.

برای خرید وقطع درختان پرارزش روستاها

سودجویان به‌دهات روی آورده‌اند

* این افراد ، روستائیان را اغفال میکنند و از قانون حفظ وگسترش فضای سبز میترسانند

گروهی از چوب فروشان سودجو در هفته‌های اخیر به برخی ازدهات و روستا های کشور مراجعه کرده‌اند و با مشوب کردن اذهان کشاورزان و ترساندن آنان از قانون حفظ وگسترش فضای‌سبز وجلوگیری ازقطع بی‌رویه درخت، درختان سرسبز و پرارزش روستائیان‌را به قیمت‌های ارزان از آنها خریداری می‌کنند و سپس به قطع درختان مذکور اقدام می نمایند .

وزارت کشاورزی و منابع طبیعی از طریق سازمان‌جنگلها و مراتع کشور یک سلسله اقدامات وسیع را برای مبارزه بااین افراد سودجو آغاز کرده است و اینگونه افراد را تحت تعقیب قانونی قرار خواهد داد.

یک مقام سازمان‌جنگلها ومراتع ضمن اعلام این مطلب متذکرشد که درخت مایه هستی و جزو لاینفک زندگی کشاورزان در روستاهای کشوراست وبادرک همین حقیقت و اعتماد کامل‌به روستائیان بود که در ائین‌نامه قانون حفظ و گسترش فضای سبز، مسئله نظارت بردرختان دهات و مناطق خارج‌ازشهرها، مسکوت مانده است .

وی تاکید کرد که به کشاورزان سراسر کشور باردیگر اعلام‌می شود که در آئین‌نامه مربوط به درخت فقط محدوده شهرها موردنظر قرار گرفته ولذا هیچگونه کنترلی روی‌درختان دهات وجود ندارد وکشاورزان نباید گول سودجویان‌رابخورند و هستی خود را بقیمتی ناچیز از دست دهند .

اسامی قبولشدگان در امتحان کتبی

آموزشگاه عالی خدمات اجتماعی

«به‌ترتیب حروف الفبا»

بدینوسیله به‌اطلاع داوطلبانی که در امتحان کتبی آموزشگاه عالی خدمات اجتماعی قبول شده‌اند واسامی آنان ذیلا اعلام گردیده است می‌رساند تا هرچه زودتر برای تعیین‌وقت برای‌مصاحبه به‌دفترآموزشگاه مراجعه نمایند.

مصاحبه از روز شنبه ۵۲٫۶٫۳۱ همه روزه صبح‌ها از ساعت ۸ الی ۱۲ وبعد ازظهرهااز ساعت ۲ونیم‌الی۵ونیم‌تا آخر وقت‌روزچهارشنبه ادامه خواهد داشت چنانچه قبول شدگان بعد از تاریخ تعیین شده برای مصاحبه مراجعه نمایند پذیرفته نخواهند شد، پس از مصاحبه ۸۰ نفر انتخاب خواهند گردید.

دفتر آموزشگاه عالی خدمات اجتماعی

آدرس : جاده پهلوی ـ ایستگاه کاووسیه ـ آموزشگاه عالی‌خدمات اجتماعی

تلفن‌های : ۶۸۲۰۸۶ـ ۶۸۲۰۸۷ـ ۶۸۰۲۱۷ـ ۶۸۰۲۱۸

اسامی قبول شدگان

آ

۱ـ فرزانه آراسب
۲ـ مهناز آراسته
۳ـ سید حسن آل آقا

الف

۴ـ سیده مریم احمدیان
۵ـ نسرین ادیب صابری
۶ـ منصوره ارابی بیدگلی
۷ـ نسرین اسمعیلی آزاد
۸ـ نرجس اسماعیل‌زاده نوری
۹ـ مهشید اسدالهی شاه بلبلی
۱۰ـ منوچهر اصحاب
۱۱ـ لیلا افغانی خراسگانی
۱۲ـ شهلا اکبر طاری
۱۳ـ هما امتیازی
۱۴ـ شهلا امین‌علی‌آبادی
۱۵ـ سعیده امراللهی‌فر
۱۶ـ بهروز امامی
۱۷ـ سوسن انصاری

ب

۱۸ـ مکرم باباجانی‌کتاوی
۱۹ـ محمود بیات
۲۰ـ سهیلا بیابانی
۲۱ـ منیژه بیگاری‌تبریزی

پ

۲۲ـ ابوالفضل پاشائی‌راد
۲۳ـ نسرین پورآریان

ت

۲۴ـ امیلیا ترابی تهرانی
۲۵ـ محمد رضا تقدس
۲۶ـ داریوش توسلی
۲۷ـ مرتضی توانگر ریزی
۲۸ـ جواد تهرانی

ث

۲۹ـ مهران ثابتان فدائی

ج

۳۰ـ سعید جاهد تبریزی
۳۱ـ خدیجه جوادی

چ

۳۲ـ سیمین چاووشی

ح

۳۳ـ عباسعلی حاجی‌محمد ملکی
۳۴ـ نادر حجتی
۳۵ـ پروین حق دوست
۳۶ـ آذر حقیقت‌گو
۳۷ـ محمد کاظم حیدری
۳۸ـ گل رز حیرت

خ

۳۹ـ گلناز خاکی
۴۰ـ حسن خانیان‌مهماندوست‌سفلی
۴۱ـ مجید خرقانیان
۴۲ـ محمد خسرویار
۴۳ـ پروین خشنود فشندی
۴۴ـ هما خوئی

د

۴۵ـ پلاش دانه‌کار
۴۶ـ صمد دهبزرگی
۴۷ـ بهروز دیبا

ذ

۴۸ـ احمد ذبیحی

ر

۴۹ـ معصومه راغبی
۵۰ـ غلامحسین رجبی
۵۱ـ یداله رحمانی
۵۲ـ طاهره رحمتیان
۵۳ـ مهتاز رزاقی
۵۴ـ مهری رنجبر اکباتان
۵۵ـ علی‌اصغر رهبری

ز

۵۶ـ هادی زاهدی

س

۵۷ـ اعظم سادات فینی
۵۸ـ امیرهمایون ساسانی بابک
۵۹ـ سوسن سپهری
۶۰ـ دری سحر خیزان
۶۱ـ سیمین سلطانی
۶۲ـ طاهر سهرابی اطاقوری
۶۳ـ سید کمال‌الدین سیدموسوی

ش

۶۴ـ بهروز شاداب
۶۵ـ عفت شادکامی
۶۶ـ فرزانه شخیائی
۶۷ـ محمد رضا شعیبی
۶۸ـ هما شیریان مایانی
۶۹ـ عباس شیرخورشیدیان

ص

۷۰ـ اسماعل صادقیان
۷۱ـ آیدین صباحی‌میاب
۷۲ـ نیکو صدیق مفتخر تهرانی
۷۳ـ احمد صفری واحد
۷۴ـ مرضیه صوفیان

ض

۷۵ـ احمد ضمیر روشن

ط

۷۶ـ مهین طاهرخانی
۷۷ـ سید مرتضی طباطبائی
۷۸ـ مینا طهماسبی

ع

۷۹ـ حسین عباسی‌طرقی
۸۰ـ حمیده عقیقی

ف

۸۱ـ جلوه فتاحی
۸۲ـ علی فروغی
۸۳ـ عباس فرهنگی
۸۴ـ هوشمند فتائیان

ق

۸۵ـ سلام‌الله قربانی
۸۶ـ مریم قندهاری
۸۷ـ الهه قیصر

ک

۸۸ـ بهرام کازرونی
۸۹ـ خسرو کاردلان
۹۰ـ دیانا کرمانیان
۹۱ـ قدرت‌اله کشفی
۹۲ـ علی کفائی
۹۳ـ هما کهنی ماکابه
۹۴ـ فرزانه کیاستی نژاد
۹۵ـ هوشنگ کیالاشکی

گ

۹۶ـ ژاله گلجان
۹۷ـ گوهرتاج گلکار
۹۸ـ فریماه گلشن

ل

۹۹ـ زهرا لاهیجانی

م

۱۰۰ـ لاله محجوبی
۱۰۱ـ علی‌اکبر محمدی‌فرد
۱۰۲ـ فرزانه مدنی
۱۰۳ـ فریده مرادی‌بارفروش
۱۰۴ـ محمد مرتضائیان لنگرودی
۱۰۵ـ عبدالمجید مشیری
۱۰۶ـ پریزاد مظلومی‌نصرآباد
۱۰۷ـ سیمین مظفری خبیصی
۱۰۸ـ سعید معینی
۱۰۹ـ زهره مفیدی نصرآبادی
۱۱۰ـ محمد مقصودلو محلی
۱۱۱ـ فریده منصوری
۱۱۲ـ بهزاد میلانی
۱۱۳ـ سید حسین میرعابدینی کچومثقالی
۱۱۴ـ معصومه میرسیدنظری

ن

۱۱۵ـ زهرا نایب‌اسداله دماوندی
۱۱۶ـ فرح‌سادات نجومی
۱۱۷ـ مصطفی ندیبزاده
۱۱۸ـ مهشید نصرتیان
۱۱۹ـ احمد نمکی‌دوست
۱۲۰ـ زهرا نوروزی

ی

۱۲۱ـ پروانه یاسینی فرد
۱۲۲ـ عابده یارمحمدی
۱۲۳ـ سودابه یزدی
۱۲۴ـ فرخنده یعقوب تهرانی

۴۵۷۲۴ـآ

خبرهای تلفنی شهرستانها

بارندگی شدیددر شمال

از دیروز ریزش باران در شهر های شمالی بشدت آغاز شده است . ریزش باران در رشت ، صومعه‌سرا، بندر ـ پهلوی ، لاهیجان ، فومن ، طاهرگوراب و چالوس ،بیشتر از سایر مناطق شمالی‌است.

بدنبال بارندگی ،رودخانه های گیلان طغیان کرده و زمینهای کشاورزی مسیر رودخانه ها را سیلاب فرا گرفته‌است .

در رشت ۲ روز است‌باران می‌بارد و کوچه هاو محله‌های شهر در محاصره سیلاب افتاده‌است .

بارندگی وجاری شدن سیلاب درشالیزار های گیلان ومازندران ، خساراتی به محصول برنج و برنجکاران زده‌است . دریا نیز توفانی و ناآرام است.

اختتام کنگره پزشکی

رامسر ـ بیست و دومین کنگره پزشکی ایران که از ۲۴ شهریور در رامسرترتیب یافته بود ظهر امروز با صدور قطعنامه‌ای بکار خود پایان داد .

آخرین جلسه کنگره صبح‌امروز در سالن‌کنفرانس شماره یک هتل جدیدرامسر تشکیل شد و بعد از نمایش چند حلقه فیلم علمی ، در باره بحثهای آزاد کنگره گزارشهائی داده شد .

۲ بورس تحصیلی‌برای دانشجویان مصری

شیراز ـ ۳۴ تن از استادان و دانشجویان دانشگاه «عین الشمس» مصر عصردیروز واردشیراز شدند و با دکتر فرهنگ مهر رئیس دانشگاه پهلوی‌ملاقات کردند .

این عده همچنین از تاسیسات مختلف دانشگاه پهلوی شیراز بازدید نمودند.

در جلسه دیروز استادان و دانشجویان‌دانشگاه«عین‌ـ الشمس »مصررئیس‌دانشگاه پهلوی دو بورس تحصیلی در اختیار دانشجویان آن دانشگاه قرار داد .

تامین هزینه تحصیلی

گرگان ـ انجمن‌شهر گرگان با پرداخت کمک هزینه‌تحصیلی به فرزندان کارکنان شهرداری این شهر موافقت کرد و با تصمیمی که دیشب در جلسه انجمن شهر گرفته شد ، مقرر گردید بهریک ازکارکنان شهرداری که فرزند دبستانی دارند ، ۸ هزار ریال و بهریک از کارکنان شهرداری که‌دارای فرزند دبیرستانی میباشند ، شانزده هزار ریال کمک شود.

۱۱ بخشدارجدید

اهواز:دیروزدرکادر معاونان فرمانداری ، بخشداری های خوزستان تغییراتی صورت گرفت و این عده به سمت های زیر تعیین شدند :

آقایان : حمدالله آصفی بخشدار اندیمشک ، سید محمدجعفری‌معاون‌فرمانداری و بخشدار حومه خرمشهر ، هوشنگ فرهنگ معاون فرمانداری و بخشدار حومه ماهشهر،جهانگیرنوری‌معاون فرمانداری و بخشدار حومه مسجد سلیمان ، علی آذرمگین معاون فرمانداری و بخشدار حومه شوشتر ، خشایار خطیر بخشدار و سرپرست شهرداری بندر شاهپور ، واقفی بخشدار «لالی‌واندیکا » بهمن‌یزدانی بخشدار « گتوند » محاسن اقدام بخشدار بستان ،کیا بخشدار و سرپرست شهرداری شادگان ،«ولوی» بخشدار باغملک .

شاه لوله آب ترکید

شمیران ـ نیمه‌شب‌گذشته شاه لوله آب در نزدیک دو راهی قلهک ترکید و آب به طرف کوچه های بنفشه و پروسکی در خیابان سلطنت‌ـ آباد سرازیر شد و به چند خانه نفوذ کرد .

براثر فشار آب ، همچنین حدود چهار صد متر از اسفالت خیابان کنده شد و عبورومرور را مشکل‌ساخت.

ماموربن سازمان آب با اطلاع از جریان در محل حاضرشدند و نسبت ببستن لوله آب از نقطه بالاتر و مرمت لوله فعالیت خود را آغاز کردند . قسمتی ازخانه های قلهک بعلت ترکیدن لوله از دیشب بدون آب مانده‌اند.

بازدید معاون وزارت کشاورزی بلغارستان

اصفهان : آقای « ایوان تونف » معاون وزارت کشاورزی جمهوری سوسیالیسی بلغارستان و همراهان امروز باتفاق مدیر کل تعاون و امور روستاهای اصفهان از فعالیتهای زراعی و دامداری شرکت سهامی زراعی گلپایگان دیدن کرد.

در این‌بازدید، محصولات مختلف کشاورزی ، فعالیت دامداری و کارگاههای صنایع دستی روستائی و قالیبافی و کارخانه‌آردسازی گلپایگان مورد بازدید معاون وزارت کشاورزی بلغارستان قرار گرفت .

پیروزی نوستارگان

اردبیل ـ تیم دو و میدانی اردبیل ، درمسابقات جوانان «کاپ ولیعهد» که بین تیم‌های استان آذربایجان شرقی در تبریز انجام گرفت ، قهرمان شد . سرپرستی این تیم را آقای جهان اللهیاری ، چهره درخشان دو ومیدانی سابق اردبیل به عهده دارد و تیم نوتولد یافته اردبیل که از ۸ دونده‌جوان تشکیل یافته‌بود، از رقیب سرسخت خود ، تیم تبریز سبقت گرفت . تیم های تبریز و خلخال ، سکو های دوم و سوم این مسابقات را تصاحب کردند .

تعطیل چایخانه ها

مشهد ـ استاندارخراسان دیروز طی بخشنامه‌ای به سازمان های دولتی مشهد ابلاغ کرد ، که بمنظور جلوگیری‌از نوسانات‌قیمت‌ها و ترقی مصنوعی نرخ قند و شکر ، چای خانه های این ادارات تعطیل گردد .

در این بخشنامه همچنین بمنظور کاهش مصرف‌کاغذ دستوراتی بفرمانداران و ادارات مربوطه داده شده است .

مادیان برای قهرمانان!

قوچان ـ مسابقات کشتی « باچوخه » جام سازمان رادیو تلویزیون ملی ایران ، بعد از ظهر دیروز در قوچان آغاز شد .

در این دوره از مسابقات ۳۹ کشتی‌گیر از قوچان ، بجنورد ، اسفراین ،سبزوار شیروان ، نیشابور ،درگز ، و بخش « طرقبه » مشهد شرکت دارند .

مسابقات در وزن های۷۴ کیلو به بالا . برگزار می‌ـ شود و در پایان مسابقه ، به نفرات اول یک راس « مادیان » نفرات دوم یک راس «گاو » و به نفرات‌سوم مسابقه یک راس « میش » جایزه داده میشود .

BAYER IRAN IHR PLATZ BEI

Fuer eine interessante' selbstaendige Taetigkeit suchen wir einen dynamischen fliessend deutsch sprechenden Kaufmann oder Chemie-Ingenieur, der nach Eignung in Deutschland ausgebildet werden soll.
Bitte richten Sie Ihre Bewerbungsunterlagen an BAYER IRAN-CHEMIE AG, Teheran
Personalabteilung, P.O. Box 2028
Tel. 783261 - 65 - Extn. 205.

نتیجه قرعه‌کشی

بلیطهای دوتومانی اعانه ملی

سری ۱۱۸۷ چهارشنبه ۵۲/۶/۲۸

برنده ۱۰ تومانی ۳۰

برنده ۵ تومانی ۱

برنده ۵۰۰ تومانی ۱۸۵۰

برنده ۵۰ تومانی ۴۶۳

برنده ۱ هزارتومانی	برنده ۲ هزارتومانی	برنده ۵ هزارتومانی	برنده ۱۰ هزارتومانی
۰۱۲۳۹۴۶	۰۱۹۸۱۱۷	۰۱۷۳۶۳۹	۰۱۱۳۴۸۸
۰۲۲۳۹۴۶	۰۲۹۸۱۱۷	۰۲۷۳۶۳۹	۰۲۱۳۴۸۸
۰۳۲۳۹۴۶	۰۳۹۸۱۱۷	۰۳۷۳۶۳۹	۰۳۱۳۴۸۸
۰۴۲۳۹۴۶	۰۴۹۸۱۱۷	۰۴۷۳۶۳۹	۰۴۱۳۴۸۸
۰۵۲۳۹۴۶	۰۵۹۸۱۱۷	۰۵۷۳۶۳۹	۰۵۱۳۴۸۸
۰۶۲۳۹۴۶	۰۶۹۸۱۱۷	۰۶۷۳۶۳۹	۰۶۱۳۴۸۸
۰۷۲۳۹۴۶	۰۷۹۸۱۱۷	۰۷۷۳۶۳۹	۰۷۱۳۴۸۸
۰۸۲۳۹۴۶	۰۸۹۸۱۱۷	۰۸۷۳۶۳۹	۰۸۱۳۴۸۸
۰۹۲۳۹۴۶	۰۹۹۸۱۱۷	۰۹۷۳۶۳۹	۰۹۱۳۴۸۸
۱۰۲۳۹۴۶	۱۰۹۸۱۱۷	۱۰۷۳۶۳۹	۱۰۱۳۴۸۸
۱۱۲۳۹۴۶	۱۱۹۸۱۱۷	۱۱۷۳۶۳۹	۱۱۱۳۴۸۸
۱۲۲۳۹۴۶	۱۲۹۸۱۱۷	۱۲۷۳۶۳۹	۱۲۱۳۴۸۸
۱۳۲۳۹۴۶	۱۳۹۸۱۱۷	۱۳۷۳۶۳۹	۱۳۱۳۴۸۸
۱۴۲۳۹۴۶			۱۴۱۳۴۸۸

برنده ۱۰ هزارتومانی (مشابه) ۰۳۹۵۸۱۶

برنده ۱۰۰ هزارتومانی ۱۳۹۵۸۱۶

پذیرش دانشجوی خلبانی

نیروی هوائی شاهنشاهی با شرایط زیر دانشجو جهت دانشکده خلبانی استخدام می‌نماید:

الف ـ شرایط نام‌نویسی .

۱ـ تابعیت دولت شاهنشاهی و متدین به یکی از ادیان کشور (اسلام ،مسیحی ، کلیمی، زرتشتی).

۲ـ دارا بودن حداقل دیپلم کامل متوسطه رشته‌های (ریاضی،طبیعی ،ادبی) ضمنادانش‌آموزان ششم متوسطه تجدیدی نیز می توانند نام نویسی نمایندو در صورت موفقیت در آزمایشات‌ومعاینات بایستی مدرك قبولی خود را ارائه دهند .

۳ـ قبول شدن از معاینه جسمی وآزمایش استعداد خلبانی و داشتن حداقل قد ۱۶۱سانتیمتر

۴ـ حداکثر سن ۲۴ و برای کسانی که خدمت زیر پرچم را انجام داده‌اند ۲۵ سال می باشد .

۵ـ نداشتن همسر و کسان تحت تکفل .

ب ـ مدت تحصیل .

حداقل مدت تحصیل در دانشکده دو سال‌در داخل و یاخارج از کشور می باشد .

حقوق و مزایا .

۱ـ دانشجویان در سال یکم حداکثر تا۸ ماه ماهیانه ۷۷۰۰ و بلافاصله پس از آغاز پرواز ۱۳۹۵۰ ریال و در سال دوم ماهیانه ۱۴۵۷۵ ریال‌و در سال سوم ماهیانه ۱۵۲۰۰ ریال به عنوان حقوق وحق پروازدریافت‌می‌دارند ضمنا چنانچه‌دانشجویان برای تحصیل به خارج از کشور اعزام شوندعلاوه بر حقوق و مزایای مذکور از فوق‌العاده تحصیل نیز استفاده خواهند نمود و هزینه زیست و پوشاك آنان نیز با نیروی هوائی شاهنشاهی میباشد .

۲ـ دانشجویانی که دوره‌تحصیل‌رابا موفقیت طی نمایند بدرجه ستوان دومی مفتخر و اولین حقوق آنان معادل ۳۶۷۵۰ ریال و درصورت‌خدمت در خارج از مرکز ماهانه تا ۴۳۷۵۰ ریال‌می‌باشد.

بعلاوه داوطلبان دانشکده افسری ،خلبانی نیروی هوائی شاهنشاهی پس از اتمام دوره و نیل بدرجه افسری از مزایائی نظیر پس‌انداز تامین آتیه بانك سپه (که برای دوران خدمت ۳۰ ساله، باتوجه به‌مبلغ پس انداز و مبلغ معادل آن ،که بلاعوض از بودجه وزارت جنك اضافه میشود‌وبهره مربوطه ،جمعاتا حدود سه‌میلیون‌ریال بالغ‌میگردد. وام مسکن بانك‌سپه ، خانه های سازمانی واگذاری با استاندارد مناسب ، درمان رایگان خودوخانواده تحت تکفل بوسیله بیمارستانها و درمانگاههای نیروی هوائی شاهنشاهی خرید از فروشگاه های ارتشی با تخفیف قابل ملاحظه و غیره بهره‌مند میشوند .

داوطلبان میتوانند برای کسب‌اطلاعات‌بیشتر و ثبت نام‌با در دست داشتن فتوکپی گواهینامه تحصیل عین شناسنامه (به فرم جدیدعکس‌دار) و۲۲ قطعه عکس ۴ × ۳تا تامین احتیاج همه‌روزه از جمله روز های پنجشنبه و جمعه از ساعت ۸الی ۱۲ به فرماندهی آموزش‌های‌هوائی واقع درخیابان تهران‌نو ایستگاه فرودگاه مراجعه نمایند .

نیروی هوائی شاهنشاهی

آگهی

قابل توجه مالکین پلاکهای ثبتی ۱۱۹ تا ۱۲۳ از بخش ۱۱ شمیران

امضاء کنندگان زیرمالکین جزء اراضی حاجی آباد ـ حسین آباد و جنت آباد از سایر آقایان مالکین پلاکهای مذکور دعوت می‌نمائیم که برای روز ، شنبه ۵۲٫۶٫۳۱ ساعت ۴ تا ۷ بعد از ظهر برای مذاکرات مهم در باره اراضی‌مذکور در ساختمان بهروز خیابان پهلوی اول کوچه لقمان ادهم شماره ۳۱۷ طبقه سوم شماره ۷ حضور بهمرسانند قبلا هم میتوانند با شمارتلفن ۴۴۷۴۱ تماس حاصل نمایند .

حاجی‌اسماعیل رضازاده ـ دکتر احمد فرزانه ـ مهندس سهراب‌تنهائی ـ مهندس گریگور سرکیسیانس ـ مهندس عطاء حمیدیان ـ احمدرضازاده ـ زارع‌نژاد ـ مهندس حریرچیان آ ـ ۴۵۴۶۰

آگهی مناقصه شماره ۴ تاریخ ۵۲٫۶٫۴۸

پایگاه هوائی بوشهر هفت قلم مواد غذائی فاسد شدنی‌مورد نیاز سالیانه خود را ازطریق مناقصه خریداری مینماید پیشنهاد دهندگان میتوانند بامراجعه به دایره ماتریل پایگاه هوائی‌بوشهر و دریافت برگ شرایط و مشخصات پیشنهادات خود را برطبق مفاد مندرج در برگ شرایط تنظیم نموده و تا ساعت ۱۰ روز ۵۲٫۷٫۱۰ به دفتر آجودانی پایگاه تسلیم نمایند .

پایگاه هوائی بوشهر

دبیرستان موسوی

برای سال تحصیلی جاری کلاس ششم ریاضی با کادر زیر دایر نموده است .

ادبیات و فلسفه جناب آقای کیوان
زبان جناب آقای دکتر عزیزنژاد
فیزیک و مکانیک جناب آقای قدمی
شیمی جناب آقای حائری
ترسیمی ورقومی جناب آقای بهشتی
حساب استدلالی جناب آقای پاچناری
مثلثات جناب آقای کابلی
رسم فنی جناب آقای مهندس شالچیان
هندسه مخروطات جناب آقای پاچناری
جبر جناب آقای غیاثی

خیابان ایران ـ خیابان سقاباشی تلفن ۳۱۹۶۸۷

تبریکات

تیمسار سرلشگر اسکندر ایروانلو

ارتقاء درجه آن تیمسار معظمرا صمیمانه‌تبریک میگوئیم وموفقیت‌های شایسته‌تر را برای جنابعالی آرزومندیم.

اصلان غفاری ـ ضیاء علوی

آ ـ ۴۵۶۹۰

جناب آقای نبوی مدیر کل محترم اداره کل آموزش و پرورش تهران

حسن انتخاب آن جناب را در مورد انتصاب خانم فریده رحمن‌زاده بریاست دبیرستان شیرین مانند همه تصمیمات جالب شایان قدردانی میباشد .

روشنی

تیمسار معظم سهراب جهانگیری

ارتقاء درجه آن سرور گرام را صمیمانه تبریک عرض می‌کنم.

شهرری ـ بانک کشاورزی ـ حاج اسفندیاری

آ ـ ۴۵۰۸۶

تیمسار سرتیپ علی‌عسکری

باقلبی سرشار از سرور ترفیع درجه آن تیمسار را تبرك عرض نموده توفیق بیشتر جنابعالی را در راه خدمت بشاهنشاه آریامهر و میهن عزیز آرزومندیم .

بیرجند ـ سرگرد غلامرضا آزما وبانو

آ ـ ۴۵۰۸۸

تیمسار معظم سپهبد موسی رحیمی لاریجانی

ارتقاء درجه آن تیمسار محترم را صمیمانه تبریک عرض می‌نمائیم.

ستوان جعفر صبیری ـ مهندس جواد صبیری

آ ـ ۴۵۰۵۴

جناب آقای محمود روح‌الامین مدیر کل‌وزارت دارائی

از طرف ماموران تشخیص مالیات پیشکاری دارائی استان کرمانشاهان انتصاب جنابعالی را بسمت مدیر کل تمرکز حسابها و امور حسابداریهاصمیمانه تبریک عرض نموده موفقیت‌وپیروزی شما را در انجام ماموریتهای وزارت دارائی آرزو داریم .

کرمانشاه ـ دارائی ـ رحمت‌اله مترجمی

آ ـ ۴۵۰۹۲

تیمسار سرتیپ دکتر یوسف پور

با کمال افتخار ترفیع درجه جنابعالی را تبریک عرض‌می‌نمائیم

محمود معروف خوانی ـ مظفر معروف خوانی

آ ـ ۴۵۱۰۰

تیمسار سرتیپ دکتر حبیب‌اله ثمری

ارتقاء درجه آن تیمسار ارجمند و گرامی را صمیمانه تبریک عرض می نمایم .

غلامرضا خوشنویسان

آ ـ ۱۱۹۹۹

تیمسار سپهبد رحیمی لاریجانی

ارتقاء درجه آن تیمسار محبوب را تبریک عرض می‌نمایم.

سید ولی‌اله لاریجانی

آ ـ ۱۱۹۹۵

آگهی مناقصه شماره ۵ تاریخ ۵۲٫۶٫۲۸

پایگاه هوائی بوشهر چهار قلم ماهی (۲ نوع) مرغ ، تخم مرغ مورد نیاز سالیانه خود را از طریق مناقصه خریداری مینماید .

پیشنهاد دهندگان میتوانند با مراجعه به دایره ماتریل پایگاه هوائی بوشهر و دریافت برگ شرایط و مشخصات پیشنهادات خود را برطبق مفاد مندرج در برگ شرایط‌تنظیم نموده و تا ساعت ۱۳ روز ۵۲٫۷٫۱۰ به دفتر آجودانی پایگاه تسلیم نمایند.

پایگاه هوائی بوشهر

آ ـ ۱۲۰۰۵

آگهی پرداخت سرمایه تعهدی در شرکت‌سهامی‌خاص تله‌تك ثبت شده بشماره ۹۹۰۳

برابرنامه شماره ۵۲٫۶٫۱۷ـ ۵۰۰٫۷۰۰٫۶۷۶ هیئت مدیره مبلغ سه میلیون ریال از سرمایه تعهدی شرکت نامبرده پرداخت بموجب گواهی شماره ۵۲٫۶٫۱۳ـ۸۲۰۳ در نزدبانك تهران شعبه چهارراه پهلوی تودیع گردیده است بنابر این سرمایه شرکت مبلغ دوازده میلیون ریال است که به دوازده هزار سهم بانام یکهزار ریالی تقسیم شده و ۷۵درصدبهای‌اسمی سهام پرداخت گردیده است و

باتهام سوء استفاده در فروش زمین

مدیر کل وزارت پست و تلگراف محکوم شد

★ محکومیت مدیر کل و معاون وی : یکسال زندان ـ یك میلیون تومان جزای نقدی ـ محرومیت ابد از خدمات دولتی

مدیر کل سابق یك وزارتخانه ویك فروشنده زمین باتهام سوء استفاده در دادگاه محکوم شدند.

از تاریخ ده شهریور ماه محاکمه این عده آغاز گردید. ودر روز ۲۴ شهریور دادگاه پایان یافت.

طبق کیفرخواست دادستان مدیر کل سابق طرحها و بررسی های وزارت پست و تلگراف معاون همان اداره متهم بودند که در سراب زمینی بمساحت ۹۸۰۰ مترزمین برای ایجاد تاسیسات ماکروویو از آقای محمد مرتضوی ازقرار متری ۲۵ تومان خریداری کرده‌اند ولی همان زمین را از قرارمتری ۱۵۵ تومان بشرکت مخابرات فروخته‌اند وبدین ترتیب مبلغ زیادی سوء استفاده کرده‌اند.

چندی قبل پرونده‌ای تنظیم و بدادگستری فرستاده شدو در این پرونده مدیر کل وزارت سابق پست و تلگراف و محمد مرتضوی باتهام سوء استفاده در دادگاه محاکمه شدند.

مدت دادرسی ۱۴ روز طول کشیدو متهمان ووکلایشان از اتهامات وارده بدفاع پرداختند سرانجام دادگاه رای خودرا در باره متهمان صادر کرد.

دادگاه مدیر کل سابق ومعاون وی راهرکدام به یك میلیون تومان جزای نقدی وهریك یکسال زندان و انفصال ابد از خدمت دولت محکوم کرد، دادگاه محمد مرتضوی فروشنده زمین رانیز به یکسال حبس و یك میلیون تومان جریمه محکوم ساخت.

۲ زن و کودک در تصادف «سهیلیه» کرج کشته شدند

★ حادثه براثر برخورد اتومبیل سواری باکامیون متوقف شده روی داد.

★ در این حادثه دو نفر نیز مجروح شدند

عکس اتومبیل سواری راپس از تصادف نشان می‌دهد.

کرج ـ تصادف یك اتومبیل سواری ، با کامیون شماره ۸۵۲۸۸ تهران که در کنارجاده کرج ـ قزوین متوقف بود، دو زن و یك پسربچه را بکشتن داد. در این حادثه دونفر نیز بسختی زخمی شدند.

حادثه ساعت یازده و نیم پیش‌ازظهر دیروز در منطقه «سهیلیه» ۲۸ کیلومتری کرج اتفاق افتاد.

مقتولین و مجروحین سرنشینان اتومبیل شماره ۶۲۶۹۵ تهران بودند و از کرج به قزوین می رفتند.

راننده کامیون ، اشرف رضائی نام دارد و حادثه بدین شکل اتفاق افتاد که راننده ، مشغول پنچرگیری لاستیك کامیون بود و اتومبیل از پشت بدان کوبید و باعث مرك سه‌تن از سرنشینانش شد.

یکی از مقتولین پسربچه ۱۲ ساله‌ای بود. هویت او و دو مقتوله دیگر هنوز برای مقامات قضائی و انتظامی روشن نشده است.

مجروحین حادثه پورمیرزائی راننده اتومبیل و پسر بچه سه ساله‌ای به نام محمدسینا هستند که دربیمارستان «کسری» کرج بستری شده‌اند.

۲ زن فراری در عشرتکده‌ای دستگیر شدند

دوزن جوان که دوماه قبل از منزل فرار کرده بودند روز گذشته در عشرتکده‌ای واقع در هفت‌چنار دستگیر شدند.

این دوزن به اسامی فاطمه (۱۷ساله) و نجیبه (۲۷ ساله)، دوماه قبل از منزل شوهرشان واقع در مهرآباد جنوبی فرار کردند. مامورین کلانتری ۸ روز گذشته این دوزن را درخانه‌ای که بساط عیش و عشرت در آن برپابود ،یافتند و پس‌ازتحقیقات آنها را به پاسگاه ژاندارمری مهرآباد جنوبی اعزام داشتند.

در پاسگاه این دوزن علت فرار خود را ندادن خرجی و ناسازگاری شوهرانشان ذکر کردند.

یاطرح شکایت شوهرنجیبه، این‌زن که‌با داشتن چهارفرزند از منزل گریخته‌بود بدادسرای ناحیه ۲ تهران اعزام شد.

جوانی موقع اصلاح صورتش در حمام مرد !

اردبیل ـ جوان ۲۳ ساله‌ای در حمام «زینال» اردبیل بطرز مرموزی جان سپرد و با اطلاع این جریان به مقامات قضائی ، دستور تعطیل گرمابه صادرشد.

این جوان حبیب نام داشت و ساکن کوچه «معجزه» اردبیل بود.

حبیب ، موقعی که با تیغ صورتش را مقابل آئینه حمام اصلاح می کرد ، نقش زمین شد و درگذشت.

طبق گزارش خبرنگار ما ، گرمابه زینال تا صدور دستور ثانوی ، همچنان لاک و مهر شده خواهد ماند تا علت مرگ حبیب دقیقا روشن گردد.

مردی که زنش را کشته است

باید تاابد در زندان بماند!

دیوانعالی کشور مجازات حبس ابد مردی که همسرش را کشته است تائید کرد.

حادثه در یکی از روز های سال ۱۳۵۰ در حوزه قضائی دادسرای زنجان روی داد و بدنبال آن عین‌الله به اتهام ارتکاب قتل عمدی همسرش تحت تعقیب دادسرای زنجان قرار گرفت و پس از صدور کیفرخواست پرونده برای تعیین تکلیف به دادگاه جنائی ارسال شد.

دادگاه با توجه به اظهارات پدرمقتول که وجود اختلافاتی را فیمابین قاتل و مقتوله بیان داشته و اظهارات دیگر شهود بزهکاری متهم رامحرز دانسته و وی را به حبس ابد محکوم کرد ، براثر فرجامخواهی متهم پرونده به دیوانعالی کشور رفت حکم دادگاه جنائی در دیوانعالی کشور تائید شد.

تصادف در راه کرج

روز گذشته یک تریلر نمره ترانزیت برانندگی «نوبل فردریک» تبعه انگلستان در جاده مخصوص کرج با عابری بنام گرجی فیض‌پور تصادف کرد . دراثر این برخورد عابر به شدت مجروح و در بیمارستان جان سپرد .

کیفرخواست برای یک متهم بقتل

طهماسب

دادسرای تهران برای متهم بقتل نادر ساری باستناد ماده ۱۷۳ تقاضای مجازات کرد .

بعد از ظهر روز شنبه هفدهم شهریور ماه دو کارگر بنام نادر ساری و طهماسب امیر اقدام که دریک ساختمان نوسازواقع در خیابان پهلوی مشغول بکار بودند برسر تصاحب یک بیل باهم بکشمکش پرداختند و در نتیجه این کشمکش نادر ساری از طبقه چهارم به پائین سقوط کرد و در دم جانسپرد پرونده این حادثه به آقای گیلانی بازپرس شعبه ۱۳ محول شد و آقای بازپرس بعد از حضوردر محل جنایت و تحقیقات مفصل متوجه شد که طهماسب امیر اقدام متهم ، قصد کشتن نادر ساری را نداشته است پس از تکمیل تحقیقات در بازپرسی ، دادستان باصدور کیفر خواست جنائی برای متهم ، پرونده را به دادگاه فرستاد .

مردی باتبر اتومبیل همسر سابقش را به آهن پاره تبدیل کرد!

مردی که «اتومبیل» راباعث از همپاشیدگی زندگی خانوادگیش میدانست با تبر اتومبیل همسرسابق خود رابه آهن پاره مبدل کرد.

بدنبال شکایت فاطمه همسر سابق این مرد که فریدون نام دارد دستگیر و بدادسرای تهران فرستاده شد.

دیروز فریدون در راهرو دادسرا بخبرنگار ما اظهار داشت : دو سال پیش بافاطمه ازدواج کردم‌او عشق و علاقه عجیبی برانندگی‌داشت‌از اینرو مدتی بدنبال گرفتن گواهینامه رفت و بعد از تهیه گواهینامه اتومبیل خریدولی‌او از روزی که صاحب اتومبیل شد دیگر زن زندگی نبود تااینکه مجبور شدم شش ماه قبل اوراطلاق بدهم بعد از گذشت این‌شش ماه سراغ او رفتم ،اما درخانه نبود روزگذشته‌فاطمه به خانه پدرم رفته و به آنها اظهار کرده بود که من مزاحم او هستم مدتی دراین باره فکر کردم و پس از اینکه اطمینان یافتم«اتومبیل» باعث این ماجرا شده یک تبر تهیه کردم و به محلی که فاطمه اتومبیلش را پارک کرده بود رفتم و آن را به‌آهن‌پاره مبدل ساختم .

بازپرس شعبه یك‌دادسرای تهران فریدون راروانه‌زندان کرد .

ازامشب در سینما حافظ

(نمایش دهنده آثار ممتاز سینمای هند)

سرگذشت عبرت‌انگیز قماربازانی که در این راه هستی وخانواده‌خود رابرباد میدهند .

ازامشب در سینما پلازا

خانه‌ی دوم کودکان و نوجوانان تهران

زرافه‌ای پشت پنجره
یک کمدی شاد پلیسی
فراموش نشدنی
برای پیر و جوان و بچه ...

بهترین فیلم ها با ارزان‌ترین بلیت

سئانس ها : ۱۱ـ۳ـ۵ـ۷ـ۹

قیمت بلیت : ۲۰ ریال

جمعه ها و روز های تعطیل از ۹ صبح ۱۰ ریال

دنیای ورزش

روزهای شنبه

منتشر میشود

پیشنهاد مخصوص

فقط تا ۷ مهر

۷۰۰ ریال
صرفه‌جوئی کنید
بلاک اند دکر

دی ۵۲۰ دریل ۲ سرعته ۱۰ میلیمتری ۲۷۵۰ ریال قیمت لیست

دی ۹۸۴ ضمیمهٔ اره‌گرد ۸۵۰ " " "

جمع ۳۶۰۰ " " "

قیمت پیشنهادی ما ۲۹۰۰ ریال

دی ۵۲۰ دریل ۲ سرعته ۱۰ میلیمتری + دی ۹۸۴ ضمیمهٔ اره‌گرد

فروشگاه حسینی ـ خیابان سپه مقابل شرکت نفت ـ کمال حسینی ـ تلفن ۳۰۳۳۶۸

فروشگاه آپادانا ـ عباس آباد مقابل سوپر شیلان ـ خدا رحم بختیاری

فروشگاه ابزار مهر ـ خیابان سپه پاساژ ابزار و یراق ـ محمد احمدلو ـ تلفن ۳۱۴۷۷۹

فروشگاه کالای صنعتی الوند ـ اول خیابان قزوین ـ ناصر معدنچی ـ تلفن ۹۵۴۱۱۷

«والدك» مجال ترین کاغذدیواری دنیا

WALDEC OF CANADA LTD.

در طرح و رنگهای مدرن و استثنائی

محصول ۱۹۷۴ کانادا

قابل شستشو و تعویض

نمایشگاه :میدان ۲۵ شهریور خیابان نورزادساختمان شه‌راد

تلفن ۸۳۱۵۷۳ ـ ۸۳۶۳۴۹ ـ ۸۳۶۳۴۸

هنرستان صنعتی کاخ دانش

تعداد ۶۱ نفر از فارغ‌التحصیلان سوم دبیرستان را برای‌سال تحصیلی جاری در

رشته الکترونیك مجانا آموزش میدهد

برای نام نویسی بدفتر هنرستان مراجعه نمائید

خیابان فرانسه ـ خیابان خارك پلاك ۷۱

انقلابی جدید در صنعت فیلم وسینما

ازامشب در سینماهای ازامشب

سهیلا ـ دیانا و تاج

برای اولین بار یك کاراته وسترن بیسابقه از سینمای ایتالیا

لوک هرندا
الف تندر در فیلم رنگی
حالا که اینطوره باشه

«ترانه مرداب»

با صدای شماعی زاده در صفحات و کاست کاسپین منتشر شد . از صفحه فروشیها خریداری فرمائید .

آ ـ ۴۵۶۸۸

آگهی تغییر ساعات کار بانك رهنی ایران

ساعات کار کلیه شعب بانك رهنی ایران جهت مراجعه مشتریان از روز یکشنبه اول مهرماه ۱۳۵۲ تا اطلاع بعدی از ساعت ۸ تا ۱۳ خواهد بود.

ضمنا کلیه شعب وواحدهای تهران از ساعت ۴ تا ۶ بعد ازظهر باستثنای روزهای تعطیل و پنجشنبه‌ها برای انجام مراجعات مشتریان محترم دایر خواهد بود.

بانك رهنی ایران

م الف ۱۱۲۰۷

۲ـ۲ آ ـ ۴۵۳۹۶

دفتر تجارتی ودکوراسیون شمس

فروش ونصب آکوستیک بقیمت تجارتی

عرضه کننده انواع کالای تزئینی

دروازه شمیران ـ اول خیابان مازندران ـ شماره ۴۸۰

تلفن : ۷۵۴۵۳۵

آگهی انتخابات شورای داوری مهرپادین (مهریز)

در اجرای قانون تشکیل شورای داوری مصوب تیر ماه ۱۳۴۵ وزارت دادگستری در مهرپادین «مهریز» مبادرت به‌تشکیل یك حوزه شورای داوری می نماید :

انتخاب کنندگان می توانند از تاریخ روز دوشنبه شانزدهم مهرماه هزاروسیصد و پنجاه ودو تاپایان روز جمعه ۲۰ر۷ر۵۲ بمدت ۵روز از ساعت ۸ صبح تا۱۲ و از ۱۶ تا ۱۸ جهت ثبت‌نام وگرفتن کارت شرکت در انتخابات به محلهای زیر :

۱ـ دبیرستان مهرنگار
۲ـ دبستان دخترانه علیا
۳ـ دبستان منگاباد
۴ـ دبستان سعدی
۵ـ دبستان راهنمائی

مراجعه نمایند .

ضمنا داوطلبان عضویت شورای داوری نیز باید ظرف همین مدت درخواست خود را بضمیمه مدارك و دلایل صلاحیت بدفتر دادگاه شهرستان یزد تسلیم دارند .

پس از انقضاء مدت تقاضای ثبت‌نام و درخواست عضویت پذیرفته نخواهد شد .

م الف ۱۱۲۹۳ وزارت دادگستری

آگهی

تغییر برنامهٔ حرکت قطارهای مسافری خط جنوب

از تاریخ اول مهرماه ۱۳۵۲ قطار های مسافری خط جنوب بابرنامه زیر ایاب و ذهاب خواهند نمود .

۱ـ قطار سریع‌السیر تهران ـ خرمشهر حرکت از تهران همه روزه ۳۰ر۱۶ ورود بخرمشهر ۳۰ر۹ روز بعد .

۲ـ قطار سریع‌السیر خرمشهر ـ تهران حرکت از خرمشهر همه روزه ۵۰ر۱۴ ورود به تهران ۵۰ر۷ روز بعد .

۳ـ قطار عادی تهران ـ خرمشهر حرکت از تهران همه روزه ۲۵ر۱۱ ورود بخرمشهر ۲۵ر۷ روز بعد .

۴ـ قطار عادی خرمشهر ـ تهران حرکت از خرمشهر همه روزه ۳۵ر۱۰ ورود بتهران ۳۵ر۶ روز بعد . م الف ۱۱۲۸۰

راه آهن دولتی ایران

مولتی آیس شاهکار صنعت یخ سازی جهان

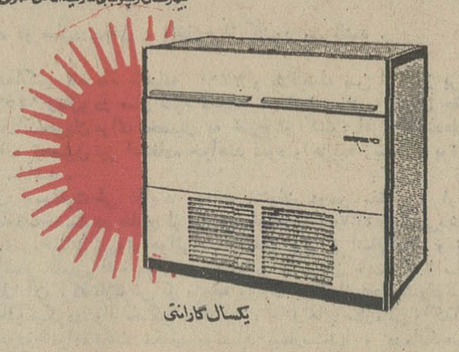

یکسال گارانتی

مولتی آیس : یخ ساز اتوماتیک باظرفیت ۵۵ ـ ۱۱۰ ـ ۲۲۰ و ۴۴۰ پوند

بامصرف برق ـ چیز بمانند یک یخچال خانگی

شرکت رتیاکو خیابان کندی جنب بانك تهران تلفن ۹۲۲۹۱۹ ـ ۹۲۴۹۱۸

اطلاعیه مدرسه عالی کشاورزی همدان

پیرو آگهی مرکز آزمون شناسی وزارت علوم وآموزش عالی به اطلاع قبول شدگان در مسابقه ورودی مدرسه عالی کشاورزی همدان میرسد :

پذیرفته شدگان برای اخذ راهنمائی های لازم در همدان به محل ساختمان مدرسه در چهار راه عارف قزوینی (نظری سابق) خیابان دانشکده (خیابان بوعلی) مراجعه فرمایند و در تهران با تلفن شماره ۶۸۷۸۶۶ تماس حاصل نمایند .

مدارك لازم برای ثبت‌نام :

۱ ـ فتوکپی کامل شناسنامه
۲ ـ فتوکپی مدرك تحصیلی
۳ ـ ۱۵ قطعه عکس ۴ × ۳
۴ ـ قبض رسید مبلغ ۴۲۵۰۰ ریال حق‌التعلیم به حساب شماره ۹ بانك پارس شعبه همدان و یا وسیله بانك ملی شعبه همدان بحساب مدرسه عالی کشاورزی همدان حواله گردد .
۵ ـ ورقه خدمت نظام‌وظیفه یا معافیت .

دبیرخانه مدرسه عالی کشاورزی همدان

ازامشب درسینما مهتاب

فیلمی از : ترنس یانگ
آفتاب سرخ
رنگی ـ تکنی کالر
THE RED SUN
چارلز برونسون
الن دلون ـ اورسولا اندرس
توشیرو میفونه . کاپوسین موزیك از : موریس ژار

بدین وسیله باطلاع عموم میرساند دو قطعه چك به شماره های ۴۸۶۶۶ و ۴۸۶۷۴ متعلق به اینجانب احمد قره گلچیان از حسابجاری شماره ۱۹۴ بانك پارس شعبه کرج مفقود شده از درجه اعتبار ساقط می باشد .

آ ـ ۴۵۰۷۰

شهرداری کرمانشاه

سازمان امور پارکها

آگهی مناقصه

باستناد موافقت هیئت مدیره سازمان امور پارکها در نظر است حفر دوحلقه چاه در مسیر بلوار ۷۰ متری طاق‌بستان که مبلغ برآورد آن حدود سه ملیون ریال می گردد بطریق مناقصه انجام پذیرد . پیمانکاران واجدشرایط می‌توانند از تاریخ دوشنبه ۱۹ر۶ر۵۲ تا تاریخ دوشنبه ۲۶ر۶ر۵۲ همه‌روزه در ساعات اداری جهت اطلاع از مشخصات کامل در مورد مناقصه و همچنین آگاهی ازشرایط مناقصه بدفتر سازمان امور پارکها واقع در کرمانشاه ـ طاق‌بستان مراجعه نمایند . پیشنهادات واصله تا تاریخ یکشنبه ۱ر۷ر۵۲ پذیرفته و در کمیسیونی که بمنظور افتتاح پاکات درروز ۲ر۷ر۵۲ درسازمان تشکیل خواهدشد مفتوح وبرنده مناقصه اعلام می گردد.

پیشنهاد دهندگان باید معادل ۵٪ مبلغ برآورد سازمان ضمانتنامه شرکت در مناقصه بصورت ضمانتنامه بانکی یا اوراق خزانه و یاوجه نقد بحساب جاری ۱۹۶۵ سازمان پارکها در بانك ملی شعبه کرمانشاه واریز نمایند.

مدیرعامل سازمان امورپارکهای کرمانشاه ـ عقیلی

اطلاعیه وزارت بهداری

بدینوسیله باطلاع سازندگان و تهیه‌کنندگان غذاهای رژیمی میرساند در صورتی که تا آخر مهرماه ۱۳۵۲ برای محصولات تولیدی خود پروانه های بهداشتی ازاداره کل نظارت برمواد خوردنی، آشامیدنی ، آرایشی و بهداشتی اخذ ننمایند محل‌کار آنهاتعطیل و کلیه محصولات تولیدی درسطح فروش جمع‌آوری خواهد شد . م الف ۱۰۸۶۶

وزارت بهداری

قابل توجه جویندگان کار دراستان اصفهان

از جویندگان کار در مشاغل زیر دعوت میشود جهت کار گماری به مرکز کاریابی شماره یک واقع در امیرآباد جنوبی کوچه رهنما پلاک ۲۳ـ تلفن ۹۲۲۸۶۸ مراجعه نمایند .

۱ـ تراشکار و صفحه تراشکار
۲ـ فرزکار
۳ـ مکانیک عمومی
۴ـ تعمیر کار موتورپمپ
۵ـ تعمیر کار دیگ بخار
۶ـ تعمیر کارماشینهای تراش

م الف ۱۱۲۷۷

اداره کل اشتغال وزارت کارو امور اجتماعی

آخرین نتایج

مسابقه جهانی وزنه برداری

در مسابقه های جهانی وزنه برداری در دسته میان‌وزن که بعد از ظهر امروز در هاوانا پایتخت کوبا برگزار گردید ، «کولف» وزنه بردار میان‌وزن بلغاری با رکورد ۳۳۷٫۵ کیلو گرم‌درمجموع به عنوان‌قهرمانی جهان دست یافت و ۷٫۵کیلو گرم رکورد پیشین جهان را که متعلق به خود وی بوده ، بهتر ساخت .

مدال های نقره و برنز در این‌وزن به ترتیب نصیب«ونزل» از آلمان‌شرقی‌با رکورد۳۱۷٫۵ کیلو گرم و «استارک» از مجارستان با رکورد ۳۱۲٫۵ کیلو گرم گردید .

در پایان پنجمین روزمسابقه های جهانی وزنه برداری ،تیم بلغارستان با۳۰ امتیاز درصدر جدول رده بندی قرار دارد .

تیم شوروی با همه تلاش‌خود در رده چهارم به سر میبرد .

خبرگزاری‌فرانسه ،درگزارش خود به مقام پرویز جلایر وزنه بردار ایران در دسته‌میان وزن اشاره‌ای نکرده است . آنچه مسلم است جلایر درردہ پائین‌تراز سوم قرارگرفته‌است.

کنسول جدید شوروی در رشت

رشت ـ آقای ژاورانکف کنسول شوروی در رشت به مسکو انتقال یافت و بجای وی آقای‌رومان‌چوک‌بسمت‌کنسول شوروی در رشت تعیین و مشغول بکار گردید .

مهندس پاکستانی سکته کرد

اهواز ـ یک مهندس پاکستانی‌بنام«علی‌احمد»دیروز هنگام خوردن غذا در یکی از رستورانهای اهواز دچار سکته شد و درگذشت . وی مهندس راه و ساختمان بود.

★ تربت حیدریه ـ موتور سواری بنام شاپور (۳۰ساله) در تصادف با اتوبوس کشته شد .

★ مشهد ـ در برخورد مینی‌بوس با تانکردر رامشهد ـ تربت‌جام ، پنج مسافرمینی‌بوس و راننده تانکر مجروح شدند.

★ قم ـ دو برادر ۱۴ساله و ۱۵ ساله در کارگاه‌موزائیک سازی «نورجهان» قم دچار حادثه شدند و یکی از آنان بنام فرزندعلی اقتداری کشته شد و برادر دیگر که توکل اقتداری نام دارد ، مجروح گردید .

★ رضائیه ـ مرد ۶۰ساله‌ای بنام اصغر با خوردن‌سم ، خود را کشت .

قتل ثروتمند معروف خراسان

مشهد ـ بعد از سه ماه،برای کشف علت مرگ یک ثروتمند خراسانی که گفته میشد براثر زخم معده‌فوت کرده است‌نبش قبر شد و راز جنایت هولناکی فاش گشت . متوفی‌غلامحسین معروف به سرناگل‌ازثروتمندان کلات نادری بود و بدنبال‌نبش قبر ، پزشک قانونی اعلام کرد که وی بمرگ طبیعی یا زخم معده نمرده و قربانی جنایتی شده است .

تابحال دو نفر باتهام قتل ثروتمند کلات نادری بازداشت شده‌اند و تحقیقات بیشتر در اینمورد ادامه دارد .

گمشده

حسین دهدازی دانش آموز کلاس هشتم دبیرستان کورش کبیر کرمانشاه ۱۶ روز پیش جهت گذراندن امتحان‌تجدیدی بمدرسه رفته‌و دیگر به منزل مراجعت ننموده چنانچه کسی‌از نامبرده اطلاع دارد به آدرس بخش ۶ خیابان سیروس مقابل کلانتری سوار سابق پلاك ۴ اطلاع دهدو والدین او را از نگرانی نجات دهد.

آ_۴۵۰۹۰

کانون آموزش زبان

«کلاسهای پروفیشنسی»

برای ترم پائیز ثبت‌نام میکند

۱ـ کلاسهای انگلیسی‌عمومی شامل دوره‌های‌مقدماتی ـ متوسطه وعالی

۲ـ کلاسهای‌اعزام وکنکوردرتمام ساعات روز

۳ـ کلاسهای مکالمه

۴ـ کلاسهای تافل ـ لورکمبریج

ثبت‌نام صبحها ۸تا ۱۲٫۳۰ بعداز ظهرها ۲ تا ۸٫۳۰

نشانی: ـ خیابان‌پهلوی‌بالاتر از تخت جمشید نرسیده بسینما رادیو سیتی ـ شماره ۱۶۹ تلفن۴۲۷۹۷ـ ۴۹۷۶۹

گروه‌فرهنگی‌هدف

برای کلاسهای‌مسابقات‌ورود به‌دانشگاهها ومدارس‌عالی(کلاسهای کنکور)

در محلهای زیرین ثبت نام می‌کند

۱ـ کلاسهای کنکور فنی وپزشکی‌شماره۱

درمحل دبیرستان شماره ۱ پسران‌هدف

خیابان پهلوی ، چهارراه پهلوی وجامی، تلفن ۶۶۶۸۲۳

۲ـ کلاسهای کنکور فنی و پزشکی‌و ادبی‌شماره ۳

در محل دبیرستان شماره ۳ پسران

خیابان ژاله ، کوچه فلاح ، تلفن ۳۹۱۰۸۰

۳ـ کلاسهای کنکور فنی وادبی وحقوق وحسابداری وعلوم اداری،ترجمه‌مطبوعات شماره ۴

در محل دبیرستان شماره ۴

خیابان شاه ، چهار راه بهرامی تلفن ۴۷۸۵۲

نام نویسی هرروز از ۵ تا ۹ بعد از ظهر

در آخرهر ترم‌ازدانشجویان به‌سبك‌مسابقات‌دانشگاهی آزمایش تستی با I.B.M. بعمل می‌آید

گروه‌فرهنگی‌ارس

از دانش‌آموزان

کودکستان ـ دبستان ـ دوره راهنمائی

دوره اول ـ دوره دوم دبیرستان رشته‌های

طبیعی ـ ریاضی ـ ادبی

همه‌روزه صبح وعصر ثبت‌نام مینماید

وسیله ایاب و ذهاب آماده است

۱ـ میدان ۲۴ اسفند اول امیرآباد دبیرستان ارس

تلفن ۹۲۵۲۱۰

۲ ـ شهرآراءنبش خیابانهای ۲۲ـ۲۸ دبستان و مدرسه راهنمائی ریاضی تلفن ۹۷۵۳۸۹

استثنائا روز جمعه ۳۰ شهریورماه در دومحل بالا ثبت‌نام میشود

آ_۴۵۷۴۸

دنیای ورزش

شنبه‌ها منتشر میشود

هنرستان صنعتی دانش‌وفن

(نوبت اول) روزانه — نوبت دوم (شبانه)

باپیروی ازمتدآمریکائی واستفاده از مهندسین کارآزموده بمنظور تربیت تکنیسین (کمك مهندس) در رشته‌های زیر هنرجوی دختروپسر می‌پذیرد .

صنایع فلزی ـ برق(الکترونیک ـ الکتروتکنیک) اتومکانیک

شاهرضا ـ ویلای جنوبی ـ خیابان شیرین تلفن ۸۲۰۴۴۰

ماشین دوزندگی بی‌نخ‌وسوزن

درغرفه شرکت‌ماجدی‌سا لن ۲۲ نمایشگاه بین‌المللی تهران

تلفن دفتر مرکزی ۴۲۴۲۱ ـ ۴۸۰۳۶

مجالس ترحیم

بانهایت تاسف و تاثر درگذشت آقای دکتر علی جلالی استاد پیشین دانشکده پزشکی دانشگاه تهران را باطلاع همکاران می‌رساند . مجلس ترحیم آن فقید سعد از ساعت ۴ الی ۶ بعد از ظهر روز یکشنبه اول مهر ماه در خانقاه صفی علیشاه منعقد میباشد .

دانشکده پزشکی دانشگاه تهران

آ_۴۵۷۶۸

بمناسبت درگذشت مرحوم مغفور آقای دکتر سیدعلی جلالی استاد محترم دانشگاه مجلس ترحیم در خانقاه صفی علیشاه روز یکشنبه اول مهر ماه از ساعت چهار تا شش بعد از ظهر منعقد خواهد بود .

سید جلال‌الدین طهرانی — آ_۱۲۰۱۹ — ۱ـ۲

شورای همکاری سندیکا های کارگران ایران

بانهایت‌تاسف‌درگذشت شادروان دکتر علی جلالی‌استاد دانشگاه و مشاور همکاری سندیکا های ایران پدربزرگوار دکتر فریدون جلالی را باطلاع میرساند .

مجلس ترحیم آن فقید سعید روز یکشنبه اول مهر ماه از ساعت ۴ تا ۶ بعد از ظهر در خانقاه صفی‌علیشاه برگزار میشود .

دبیرکل ـ غلامحسین حفیظ

باکمال تاسف و تاثر درگذشت همسر و پدر عزیزمان دکتر علی جلالی استاد دانشگاه و چشم پزشک را باطلاع کلیه فامیل و دوستان آن فقید میرساند . مجلس ترحیم مردانه و زنانه آن عزیز درگذشته روز یکشنبه اول مهر ماه از ساعت ۴ تا ۶ بعد از ظهر در خانقاه صفی علیشاه برگزارمیشود.

ماه‌منظر هنگ‌آفرین (جلالی) ، دکتر همایون تاج جلالی (شریعتمداری) ، دکترفریدون‌جلالی . فرینوش‌جلالی(حامدی). فیروزه جلالی و خانواده های : جلالی . هنگ‌آفرین . قهرمانی قاجار . دکتر شریعتمداری . مهندس حامدی . نعمت امینی . دکتر امیر جمشیدی . مهندس شریفی .شالچی. سمرار .

آ_۱۲۰۲۵ — ۱ـ۲

درگذشت آقای دکتر جلالی موجب کمال تاسف است ما مصیبت وارده را بعموم بازماندگان بویژه فرزندان آن مرحوم تسلیت میدهیم .

با تاسف فراوان درگذشت بانو نصرت نیری راد (روح‌بخش) مادر جناب آقای دکتر روح‌بخش عضو این جامعه را باطلاع میرساند . مجلس ترحیم آن مرحومه ساعت۴ تا ۶ بعد از ظهر جمعه سی‌ام شهریور ماه در خانقاه صفی علیشاه‌برگزار میگردد .

دبیر جامعه متخصصین علوم آزمایشگاهی دانشکده‌پزشکی ـ دکتر نصرالله زاده

باکمال تاسف درگذشت بانو نصرت نیری راد مادر گرامی آقای دکتر عباس روح‌بخش را باطلاع میرساند . مجلس‌ترحیم آن مرحومه ساعت ۴ الی ۶ عصر جمعه ۳۰٫۶٫۵۲ در خانقاه صفی علیشاه برگزار میگردد .

اداره کل نظارت برمواد خوردنی ـ آشامیدنی ـ آرایشی و بهداشتی

آ ـ ۱۸۹۹۷

با اندوه فراوان درگذشت بانو نصرت نیری راد (روح‌بخش) مادر عزیزمان را به آگاهی خویشان ودوستان میرسانیم مجلس ترحیم آن روانشاد ساعت ۴ تا ۶ عصر جمعه ۳۰ شهریور در خانقاه صفی علیشاه برگزار میگردد .

دکتر روح‌بخش . سودابه روح‌بخش (ضیاء بخش) . دکتر رخساره روح‌بخش .

آ ـ ۱۱۹۳۹ — ۲ ـ ۲

بدین وسیله درگذشت بانو نصرت نیری راد (روح‌بخش) را باطلاع آشنایان محترم میرسانیم مجلس ترحیم ساعت۴ تا ۶ بعد از ظهر روز جمعه ۳۰ شهریور ماه در خانقاه صفی علیشاه برقرار میباشد .

خانواده های : روح‌بخش ، نیری ، نیری راد ، پرتوی ، ضیاء بخش ، نیکوکار، ماهوری، معتمدفتح، لشگری، بیضائی، پرتوی آملی، خانبلوکی، شیخ‌الاسلامی، شیرازی ، سرابی ، اجتهادی ، وارث ، صدق دار .

۲ ـ ۲ — آ ـ ۱۱۹۳۹

با نهایت تاسف و تاثر درگذشت ناگهانی مرحوم مغفور حاج مهدی فربغدائی بزرگ خاندان فربغدائی را باستحضار کلیه بستگان و دوستان میرسانیم .

مجلس ترحیم مردانه آن مرحوم از ساعت ۹ تا ۱۱ صبح روز شنبه ۳۱ شهریور ماه در مسجد حاج شیخ عبدالحسین معروف به آذربایجانیها و مجلس زنانه از ساعت ۳ تا ۵ روز پنجشنبه ۲۹ شهریور در منزل شخصی واقع در حشمت‌الدوله اول بیروز کاشی ۵ برگزار خواهد شد .

خانواده های : فربغدائی ، مبین ، خوشکار ، رستگار ، ملک‌پور، ناجیان، خادمی ، گنجینه ، شربت‌اوغلی، فرزانه‌پور، فرهادیان، منشی‌زاده، سیداخوان، اپیچیلر، ساوجبلاغچی‌لار، حمزه‌ای ، بحرینی ، معافی ، مخبری ، رشیدقلم ، فاطمی ، شادی ، اختراعی .

با نهایت تاسف درگذشت جانگداز دائی مکرم آقای‌مهندس علی سیدی‌را باطلاع می‌رسانیم مجلس ترحیم روز شنبه ۳۱ شهریور ماه از ساعت ۳ونیم الی ۶ بعدازظهر در مسجد ارک منعقد است .

شرکت ایستا

آ_۴۵۷۱۴

با نهایت تاسف و تالم فوت جوان مرد متدین آقای‌حاج میرزا ابوالقاسم وکیل را باطلاع میرساند . در روز شنبه ۳۱ شهریور ماه مجلس ترحیم در مسجد ارک منعقد است. شرکت دوستان محترم در مجلس مزبور موجب تسلیت‌خاطر و تشکر خواهد بود .

تولیت

آ_۱۱۹۷۳

با نهایت تاسف درگذشت جانگداز آقای ابوالقاسم وکیل برادر گرامی آقای علی وکیل دادیار محترم دادسرای تهران را به آگاهی کلیه همکاران قضائی‌ودوستان ارجمند میرساند.

مجلس ترحیم فقید سعید از ساعت ۳ونیم الی ۵ونیم بعداز ظهر روز شنبه سی‌ویکم شهریور ماه جاری در مسجد ارک واقع در خیابان داور منعقد میباشد .

دادستان تهران ـ بیشوائی

آ_۱۱۹۷۳

با نهایت‌تاثر و تاسف درگذشت شادروان حاج ابوالقاسم وکیل فرزند آقای حاج محمدرضا وکیل ، وکیل پایه یک دادگستری را باطلاع آقایان قضات و وکلا دادگستری‌می رساند .

مجلس یادبود آن مرحوم از ساعت سه‌ونیم الی پنج‌ونیم بعداز ظهر روز شنبه ۳۱٫۶٫۵۲ در مسجد ارک دائراست .

رئیس کانون وکلای دادگستری ـ جلالی نائینی

آ_۱۱۹۷۳

با تاثر فراوان فوت ناگهانی شادروان ابوالقاسم وکیل برادر جناب آقای علی وکیل را باطلاع همکاران و دوستان میرساند .

مجلس ترحیم روز شنبه ۳۱ شهریور ماه از ساعت ۳ونیم تا ۵ونیم بعداز ظهر در مسجد ارک منعقد است .

دکتر مستقیم ، دکتر حاج‌حسینی ، دکتر اسلامی ، دکتر عباس پوستی ، دکتر عبدالله پوستی ، دکتر حسین کریمی ، دکتر محمدعلی شریفی .

با اندوه فراوان درگذشت ناگهانی شادروان ابوالقاسم وکیل دائی محترم جناب آقای مهندس سیدی را باطلاع عموم دوستان و آشنایان میرساند .

مجلس ترحیم روز شنبه ۳۱ شهریور ساعت ۳ونیم تا ۵ونیم بعداز ظهر در مسجد ارک منعقد است .

شرکت سهامی وارمر

آ_۱۱۹۷۳

با نهایت تاثر درگذشت ناگهانی حاج میرزا ابوالقاسم وکیل فرزند برومند جناب آقای حاج محمدرضا وکیل ، وکیل دادگستری را باطلاع میرساند .

مجلس یادبود آن مرحوم از ساعت ۳ونیم تا ۵ونیم بعداز ظهر روز شنبه سی‌ویکم شهریور در مسجد ارک‌منعقد است و مجلس ترحیم زنانه عصر یکشنبه در منزل آن مرحوم واقع در سی متری نیروی هوائی پائین تر پمپ بنزین کوی عکاسی مریخ برگزار میشود .

باقر طباطبائی قمی ، سید عبدالحسین سیدی ، سید محمد آل‌طه ، عباس نجاتی ، سید احمد طباطبائی قمی ، ذوالمجد طباطبائی ، فتح‌الله یاوری ، جواد طباطبائی ،سید علیمحمد جاوشی‌نیا ، علی وکیل ، حسین وکیل ، عباس وکیل و خانواده های : وکیل ،سیفزاده ، طباطبائی قمی ، ایرانی ،جوادیان ، اربابی ، اللهیاری ،ماهوتچی ، علوی ، عادلی ، شاه‌آبادی ، شیرازی ، شریفی ،دخانچی ،محسنی، جعفری ،بهشتی ، عربیان ، لاجوردی ،جوادی ، سلامت ، شیشه‌ای ، رسولی ، گلاب ، رازقی .

آ_۱۱۹۷۳

مصیبت وارده را بعموم افراد خانواده های عزادار بویژه بازماندگان آن مرحوم تسلیت میدهیم .

با نهایت تاسف درگذشت شادروان مرحومه بانو آمنه طاهری همسر آقای باقر طاهری و برادرزاده مرحوم میرزا طاهر مجتهد اردبیلی طابثراه را به اطلاع خویشان و آشنایان و همشهریان محترم میرساند .

مجلس ترحیم آن مرحومه (مردانه و زنانه) روز جمعه سی‌ام شهریور ماه از ساعت ۹ الی ۱۱ صبح در مسجد اردبیلی‌ها واقع در چهارراه گلوبندک منعقد میباشد .

الاحقر حاج سید عبدالکریم انواری ، خانواده های طاهری ، وکیلی ، مصطفوی ، صارمی ، مجتهدی ،وهابزاده، محمدی ، مقدس‌زاده ، صفری ، احمدی‌اصل ، صادقی ، شریفی ، مجتهدزاده،زرین‌دست ، نیکو ، آشتیانی ،رحیمیان، احدیانی ، قربانی ، عانی ایرانی .

آ_۱۲۰۱۵

مصیبت وارده را بعموم بازماندگان آن مرحومه تسلیت میدهیم .

هیئت مدیره و کارکنان شرکت چگال بدین وسیله درگذشت نابهنگام جناب آقای مهندس ابراهیم عالمزاد مدیر عامل این شرکت را باستحضار میرساند . مجلس ترحیم آن مرحوم از ساعت ۳ تا ۴ بعد از ظهر روز یکشنبه اول مهر ماه در خانقاه صفی علیشاه برگزار میگردد .

شرکت چگال با مسئولیت محدود

بدین وسیله درگذشت نابهنگام جناب آقای مهندس ابراهیم عالمزاد مدیر عامل این شرکت را باستحضار میرساند .

مجلس ختم از ساعت ۲ تا ۴ بعد از ظهر روز یکشنبه اول مهر ماه در خانقاه صفی علیشاه برگزار میشود .

شرکت نماسازی اعجاز

فوت دوست و همکار ارجمندمان آقای مهندس ابراهیم‌عالمزاد را باطلاع کلیه دوستان و آشنایان میرساند .

مجلس ترحیم از ساعت ۲ تا ۴ بعد از ظهر روز یکشنبه اول مهرماه در خانقاه صفی علیشاه برقرار است .

شرکت احداث

گروه پزشکی ساری

بانهایت تاسف فوت نابهنگام جناب آقای مهندس ابراهیم عالمزاد را باطلاع میرساند . مجلس ترحیم آن مرحوم‌ازساعت ۲ تا ۴ بعد از ظهر روز یکشنبه اول مهر ماه در خانقاه صفی علیشاه برگزار خواهد شد .

از طرف هیئت مدیره گروه‌پزشکی‌ساری ـ دکتر اسمعیل‌شهیدی

خانواده های : دوستان بدینوسیله درگذشت تاسف‌انگیز جناب آقای مهندس ابراهیم عالمزادرا باطلاع‌دوستان‌وآشنایان آن مرحوم میرسانند .

مجلس ترحیم آن مرحوم از ساعت ۲ تا ۴ بعد از ظهر روز یکشنبه اول مهر ماه در خانقاه صفی علیشاه منعقداست.

دکتر وحیدی ، دکتر طهماسبی ، دکتر احمد زاده ، دکتر شهیدی ، ابراهیم شهیدی ، اسدالله شهیدی ، بهدین ، غیاثیان ، مهندس عصار ، ایرج قادی ، دکتر اسعدی، مهندس افشاری ، مهندس آل‌محمد ، مهندس نطاق ، مهندس مالک ، مهندس رجائی ، مهندس کمالی نژاد ، مهندس کنت ، دکتر رحمت نیکزاد ، دکتر اشراقی ، سرهنگ دکتر نیکزاد ، دکتر رفیع‌زاده ، حاجی سابقی ، باوند .

بدین وسیله درگذشت نابهنگام جناب آقای مهندس ابراهیم عالمزاد بزرگ خاندان عالمزاد را باستحضار کلیه دوستان و آشنایان میرساند . مجلس ختم مردانه از ساعت ۲ تا ۴ بعد از ظهر یکشنبه اول مهر ماه درخانقاه صفی علیشاه و مجلس ختم زنانه نیز در همانروز و ساعت در همانجا برقرار خواهد بود .

خانواده های : عالمزاد ، وثوق ، قبادی ، محمد زاده ، شفیع زاده ، توفیقی .

آ ـ ۱۲۰۶۷

ضایعه ناگوار را بعموم بازماندگان آن مرحوم تسلیت میدهیم .

با تاسف فراوان درگذشت نابهنگام شادروان حسین رمضانی کارمند صدیق و پاکدامن‌این بانکرابعموم بازماندگان آن مرحوم تسلیت میگوئیم . ضمنا باطلاع همکاران میرسانیم که مراسم شب هفت آن شادروان از ساعت ۳ تا ۵ونیم بعداز ظهر روز یکشنبه اول مهر ماه در مسجد اعظم تجریش‌برگزار میشود .

بانک صادرات ایران

آ_۴۵۷۸۲

با نهایت تاسف درگذشت شادروان خانم مهری یوسفی امین همشیره آقای منوچهر یوسفی‌امین‌کارمند اداره گمرک تهران‌را باطلاع میرساند .

مجلس ختم آن مرحومه روز جمعه مورخ ۳۰٫۶٫۵۲ از ساعت ۹ الی ۱۱ صبح در مسجد مجد برگزار میگردد.

گمرک ایران

با کمال‌تاسف درگذشت بانو مهری یوسفی امین معاون دبستان وفا وهمسر آقای سید احمد اقوامی دبیر دبیرستان های این ناحیه را به اطلاع همکاران میرساند .

مجلس ختم آن مرحومه صبح روز جمعه ۳۰٫۶٫۵۲ از ساعت ۹ تا ۱۱ در مسجد مجد برگزار خواهد شد .

رئیس اداره آموزش و پرورش ناحیه ۱ تهران رجائی

آ_۴۵۷۱۸

با کمال تاسف درگذشت ناگهانی بانو مهری یوسفی امین همسر آقای سید احمد اقوامی را به اطلاع بستگان و دوستان و همشهریان سمنانی و دامغانی میرساند .

مجلس ختم نامبرده صبح روز جمعه ۳۰٫۶٫۵۲ از ساعت ۹ تا ۱۱ در مسجد مجد برگزار خواهد شد .

خانواده های : اقوامی ، یوسفی امین ، ابوالقاسمی ، همایون آگهیان ، بهرامی‌نیا ، تبریزی ، ناظمیان ،الله‌بخش، کیا صالح ، امیر منتقمی ،توکلی ، نبوی ، خسروانه ،هنرکار خاوری ، امان‌پور ، قدس ، یقمائیان ، رهبر ایروانی، نعیمی، شادان‌لو ، طاهری ،مهندس فرمانی ، حسینیان .

آ_۴۵۷۱۶

مصیبت وارده را بعموم بازماندگان آن مرحومه تسلیت میدهیم .

در آگهی مربوط به فوت مرحوم محمدعلی امیرشاهی نام خانواده محترم اردلان از قلم افتاده بود که بدین وسیله اعلام میگردد .

یادبود

یکسال گذشت

باطلاع دوستان و آشنایان میرساند . روز جمعه ۳۰ شهریور ماه جاری مصادف با سالروز درگذشت شادروان دکترمحمد نجفی شریعت زاده است . برای شادی روح پاک آن مرحوم مجلس یادبود در شبستان شماره ۲ بهشت زهرا از ساعت ۴ونیم تا ۶ ونیم بعد از ظهر همانروز برگزار میشود . هزینه مراسم سال بنا برثبت و وصیت آن شادروان صرف امورخیریه میگردد .

خانواده نجفی شریعت زاده

بدینوسیله باطلاع دوستان و بستگان میرساند مراسم‌نخستین سالروز شادروان حاج ابوالقاسم خوانساری بزرگ خاندان در سالن شماره ۲ بهشت زهرا از ساعت ۳ تا ۴½ بعد از ظهر روز جمعه سی‌ام شهریور ماه برگزار خواهد شد .

خانواده های خوانساری

چهلمین روز درگذشت شادروان ابوالحسن همایونی‌در یزد

بمناسبت چهلمین روز درگذشت شادروان ابوالحسن همایونی از روز دوشنبه ۲٫۷٫۵۲ تا جمعه ۷٫۷٫۵۲ ازساعت ۴ تا ۸ بعداز ظهر مجلس سوگواری در منزل شخصی آن مرحوم واقع در کوچه برخوردار یزد برگزار می گردد از دوستان و آشنایان و همشهریان گرامی تمنادارد برای شادی روح پاک آن مرحوم در این مجلس شرکت فرمایند .

از طرف بازماندگان خانواده ابوالحسن همایونی در یزد ـ غلامرضا ساده

جوان ناکام شاهپور هدایت‌زاده

بمناسبت چهلمین روز خود چشم انتظار دوستان و خویشاوندان در منزل خود میباشد ، ساعت ۳ الی ۴½ بعد از ظهر روز شنبه ۳۱٫۶٫۵۲ میدان شهباد ـ خیابان کن‌کوی گلچهر.

سپس مراسمی نیز در بهشت زهرا برگزار خواهدشد.

گیلانشاه ـ هدایت زاده ـ سلیمی ـ فیاض

تسلیت

برادران کریمزاده «اصفهان»

بانهایت تاسف‌و تاثر مصیبت واردمرا تسلیت عرض مینمائیم

شرکت ایران دوچرخ «حمید افتخاری»

آ_۱۲۰۶۱

آقای بهمن یحیائی

با کمال تاثر مصیبت وارده را تسلیت گفته و از خداوند متعال صبر و سلامت شما و خانواده محترمتان را آرزومندیم.

بندر پهلوی ـ کارگاه شرکت ساختمانی مسا

همکار محترم جناب آقای خدائی

با کمال تاسف درگذشت پدر ارجمندتان را تسلیت‌میگوئیم.

مدرسه عالی مدیریت گیلان

همکار گرامی خانم عصمت سیدعلی مسگر

بدینوسیله فوت پدر گرامیتان را به جنابعالی و خانواده‌های وابسته تسلیت گفته و امیدوارم ما را نیز در غم خود شریک بدانید .

قسمت مالی کارخانه‌های صنعتی آزمایش

آ_۴۵۷۰۸

با نهایت تاثر و تاسف فاجعه درگذشت جوانان ناکام دوشیزه نرگس و آقای مهندس محسن اخوانفر را به پدر داغدارشان محمدتقی اخوان‌فر از صمیم قلب تسلیت عرض نموده خودرا در این سوگ بزرگ شریک میدانم .

قاسم دقیق‌فکر

آ_۴۵۷۱۰

جناب آقای امیر ویکتوری همکار محترم

با نهایت تاسف درگذشت شادروان مهندس منوچهررستگار را به آنجناب تسلیت گفته وبقای عمر بازماندگان را ازخداوند بزرگ مسئلت داریم .

شرکت سهامی رو

همکار گرامی جناب آقای دکتر ویکتوری

با نهایت تاسف مصیبت وارده را تسلیت گفته بقاء عمر شما و خانواده محترم را از درگاه خداوند مسئلت دارد .

انجمن پزشکی سینا

سرکار سرهنگ دکتر سیاهپوش

مصیبت وارده را صمیمانه تسلیت عرض می نماید .

دکتر پیکر

همکار ارجمند آقای مهندس علیرضا معظمی

کلیه کارکنان‌مهاب بانهایت تاسف درگذشت مادرگرامتان را بشماتسلیت گفته بقای عمر آن خانواده محترم را از درگاه خدای بزرگ خواستارند .

شرکت سهامی خدمات مهندسی آب و برق «مهاب»

سخنرانی اسلامی

مکتب‌الغدیر تهران

برنامه روز جمعه ۲۳ شعبان مطابق ۳۰٫۶٫۱۳۵۲فردا را بشرح زیر اعلام میدارد :

۱ـ از ساعت ۷ الی ۸ صبح جمعه دعای ندبه توسط آقای رجبی .

۲ـ از ساعت ۸ الی ۸ونیم بحث امامشناسی توسط آقای میرجهانی .

۳ـ از ساعت ۹ الی ۹ونیم چگونه میتوان نسل صالح تربیت نمود توسط آقای یاسینی .

۴ـ از ساعت ۹ونیم الی ۱۱ پاسخ به سئوالات دینی و بحث و تحقیق پیرامون شیعه در میان ادیان و مذاهب جناب آقای حسین نوری

نشانی : خیابان پهلوی نرسیده به کلانتری مرکز ـ کوی عدل ـ منزل آقای حاج حسین آقاعشاقی .

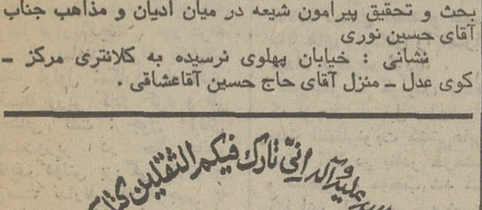

برنامه صبح روز جمعه فردا از ساعت ۶ونیم تا ۸ونیم تعلیم قرآن و حدیث از ساعت ۸ونیم‌تا۹ونیم سخنرانی‌دانشمند محترم جناب آقای محی‌الدین تهرانی .

نشانی ـ شهرآرا ایستگاه بازار خیابان ۲۳ منزل آقای عابدینی .

درس عقاید اسلامی در حسینیه بنی‌فاطمه

موضوع بحث امشب ما ارتباط خواب با زندگی‌پس‌از مرگ است و استاد علامه جناب آقای ناصر مکارم در این زمینه بحث می کنند .

شروع جلسه : ساعت ۸ بعداز ظهر ـ حسینیه بنی‌فاطمه سرچشمه اول امیرکبیر ، جلسه فردا صبح : انتهای نیروی هوائی خیابان وثوق ایستگاه مدرسه .

هیئت انصار ابوالفضل (ع)

صبح جمعه فردا درخیابان قدیم شمیران ایستگاه‌داودیه کوچه لادن منزل آقای سرهنگ مهدی جلوه میباشد .

برنامه جلسه ـ پس‌از دعای ندبه از ساعت ۸ونیم الی ۹ونیم جناب آقای دکتر مناقبی سخنرانی مینمایند . ورود بانوان در جلسه آزاد است .

هیئت حسینی دلریش

صبح جمعه فردا فلکه اول نیروی هوائی داخل فرعی دست راست منزل آقای تمجیدی میباشد .

برنامه : ساعت ۶ دعای توسل ازساعت ۷ونیم دانشمندان محترم آقای فاضل کاشانی و حاج آقای راجی سخنرانی مینمایند .

جناب آقای محمودی

معاون محترم دبیرستان عطار

با نهایت تاسف درگذشت نابهنگام همسر ارجمندتان را صمیمانه تسلیت‌گفته بقای‌عمر خانواده محترم‌راخواستاریم.

علی‌احمد خورشید ، عندلیب‌زاده ، فقیری ،رضائی ، قانعی ، جلایر ، لسانی

آ_۱۲۰۲۷

آقایان سلیمان رستگار ، پرویز رستگار ، ذکریا رستگار

باآندوه فراوان درگذشت شادروان مهندس منوچهر رستگار را حضور شما و خاندان گرامی تسلیت عرض نموده از خداوند سلامتی و بقاء عمر برای تمام فامیل آرزوداریم .

شرکت تضامنی پرویز آقاجان زاده وبرادران

آ_۱۲۰۵۱

جناب آقای حاج علیخان عباسی

درگذشت ناگهانی مادر محترمتان را تسلیت عرض‌نموده و خود را در غم شما شریک میدانیم .

خانواده های : بابائی ، زاهدی ، مرتضوی ، رهبری، امیرآبادی ، حسینی .

جنابان آقایان نورالله ، موسی ، یوسف نورافشان

مصیبت وارده را بشما و کلیه فامیل محترم تسلیت میگویم .

جمشید بخرد

سرور گرام جناب آقای دکتر ویکتوری

با اندوه فراوان مصیبت جانگداز و طاقت‌فرسای‌درگذشت ناگهانی داماد عزیزتان را به جنابعالی‌و خانواده محترم‌تسلیت عرض می نمایم و خود را در غم شما سهیم میدانم .

جهانگیر یزدانی

سال چهل وهشتم ـ شماره ۱۴۲۰۸

اطلاعات

پنجشنبه بیست و نهم شهریور ماه ۱۳۵۲
بیست‌ودوم شعبان ۱۳۹۳ ـ بیستم سپتامبر ۱۹۷۳

ساعات شرعی

استخراج دکتر ریاضی کرمانی

اذان صبح	ساعت ٤ و ۸ دقیقه
طلوع آفتاب	ساعت ٥ و ٤۸ دقیقه
ظهر شرعی	ساعت ۱۱ و ٥۹ دقیقه
اذان مغرب	ساعت ٦ و ۲٤ دقیقه

مهلت اتاق اصناف به پیشه‌وران

صدور پروانه های کسب در اداره صدور پروانه های اتاق اصناف همچنان ادامه دارد و در اتاق اصناف همه روزه دو هزار پروانه کسب تجدید و برای پیشه‌وران فرستاده میشود اداره صدور پروانه‌ها امروز اعلام داشت که‌پیشه‌وران‌قانونی تهران برای تجدید پروانه های خود تا پانزدهم مهرماه فرصت دارند و این قبیل افراد واحد های صنفی باید پیش از پایان مهلت ، به اتحادیه مربوطه مراجعه کرده ضمن اجرای مقررات درخواست تجدیدصدور پروانه کسب خود را تسلیم دارند . اتاق اصناف اعلام‌کرد که پس ازپایان مهلت‌درصورتی که پیشه‌ورانی برای دریافت پروانه اقدام نکرده باشند از کارشان جلوگیری خواهد شد.

پس از پایان کار تجدید پروانه‌ها ، واحد امور پروانه های اتاق اصناف اقدام بله صدور پروانه برای مباشران خواهد کردو از آن پس‌صدور پروانه برای پیشه‌وران بدون پروانه و دستفروشان که تعدادشان از صد هزار نفر بیشتر است شروع خواهد شد.

درخواست اتاق اصناف از مردم

گرانفروشی را به‌ما خبر دهید!

در جلسه ای که امروز در اتاق اصناف پایتخت تشکیل شد اعلام گردید که واحدهای صنفی‌گرانفروش‌و متخلف برای برای بار اول به جریمه نقدی سنگین و مورد تخلف مجدد به تعطیل واحد صنفی محکوم خواهند شد .

در این جلسه که کلیه مسئولان قسمت ها ، مسئولان بخش‌ها، روسای‌اتحادیه و هیئت رئیسه و کارمندان اتاق اصناف شرکت داشتند از تمام مردم درخواست شد که برکار بازرسان اتاق‌در مورد بازبینی قیمت ها اکتفا نکنند و همه مردم خود را بازرس اتاق اصناف احساس کنند و در صورت‌مشاهده نرخ غیر عادلانه‌وتعیین شده مراتب را به ۳۰۰ قسمت که محل آنها قبلا اعلام شده اطلاع دهند تا مسئولان امر فورا و بدون هیچگونه اغماض گرانفروشان را به جریمه و تعطیل واحد صنفی محکوم سازند .

قهرمان جدول سال فردا انتخاب میشود

برگزیدگان مرحله اول ساعت ٥ بعد از ظهر فردا در سالن اجتماعات اطلاعات حضور مییابند .

مسابقه نهائی حضوری جدول با شرکت ٦۷ نفر برگزیدگان مرحله اول ساعت ٥ بعد از ظهر فردادر سالن اجتماعات موسسه اطلاعات (طبقه پنجم) برگزار خواهدشد.

شرکت کنندگان در مسابقه نهائی باید ۲۰ دقیقه قبل‌از شروع‌مسابقه در سالن‌اجتماعات اطلاعات‌حضور یابند . در راس ساعت ٥ بعداز ظهر جدول‌نهائی‌مسابقه بین‌شرکت کنندگان توزیع میگردد . هریک‌از شرکت کنندگان پس از آنکه‌جدول مسابقه را حل کرد ساعت دقیق تحویل ، بر روی برگ جدول بوسیله ناظران‌مسابقه قید میشود. قهرمان جدول سال کسی است که جدول مسابقه را صحیح حل‌کرده و زودتر از دیگران تحویل داده باشد.

همانطور که به اطلاع خوانندگان گرامی رساندیم ، جایزه قهرمان جدول سال یک صفحه طلای اطلاعات است .

این لوحه زرین از صفحه اول شماره‌ای ساخته میشود که‌عکس قهرمان جدول و خبر پیروزی وی در آن چاپ شده است

صفحه زرین اطلاعات بوسیله چندتن از استادان طلاکار زیرنظر کارشناسان گراورسازی تهیه خواهد شد .

شرکت کنندگان در مسابقه نهائی که نام آنها یکبار دیگر ذیلا درج میشود می‌بایدکارت شناسائی‌همراه داشته باشند .

فائق اصغرزاده ـ حسن‌علی‌رکنی ـ سرهنگ یحیی مجرد ـ کامران شکورصفت صدیقی ـ دکتر یونس پرهامی ـ دکتر مهدی رضازاده ـ محمد رکنی قاجار ـ ناصر انقطاع ـ کامران یزدی ـ یحیی مساح ـ بیژن ظهیرالدینی ـ سرتیپ دکتر حسین نراقی ـ ابراهیم نوائی ـ منوچهر فرشید ـ فریبرز غفاری ـ خسرو علوی‌زاده ـ سرهنگ‌عبدالله طالب‌زاده ـ غلامرضا وزیری‌الهی ـ ع. حمیدی ـ رضاصدر ـ شاهپور یاسمی ـ محمدتقی‌مروت ـ عباسعلی کلهر ـ فرحدخت ظفری ـ احمد زرین‌نگار ـ محمد جعفرمجتهدی خامنه ـ خسروپازارگاد ـ عباسقلی حکیمی ـ محمود اختیاری‌بیدهندی ـ صادق‌خاتمی‌ساروی ـ عبدالحسین خبیرزاده کردستانی ـ مسعود بختیاری ـ سید علی ابوالمعالی ـ سید جمال‌الدین مدرس صادقی ـ محمد زینالی‌بقاء ـ ویلیام‌استپانیان ـ فتحعلی آصف‌جاه ـ سیروس زرافشان ـ محمودصرافی ـ مهرناز طهوری ـ محمد حسین پیراسته بروجنی ـ علی پوریائی ـ عباس اسماعیلی ـ مهندس عباس‌سلامیان ـ هرمز نوذرتاش ـ مسعود سرمدی ـ همایون هورمند ـ داریوش محسن‌زادگان ـ روحیه تاج‌بخش ـ فضل‌اله صمدی ـ ابوالحسن‌قدس شریفی ـ حسین شمس محمدی ـ سید رضاهاشمی ـ علیشاه اکبری ـ سرهنگ قاسم کروندی ـ کرم‌خدا امینیان ـ کیومرث بهی‌زادی ـ خضر جمادی ـ بهمن یوسفی ـ محمد صادق علیمی ـ محمد ح . الف ـ عبداله حاجیلو ـ احمد سیاره ـ کوکب صهبا ـ فریدون شریف ـ علی برهانی ـ داریوش فولادی .

بازدید نخست‌وزیر از غرفه های کشورهای خارجی

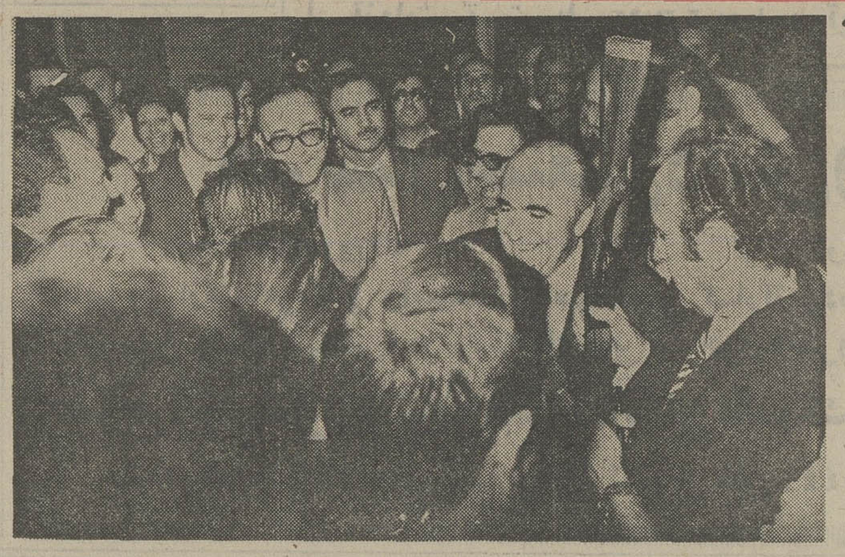

در غرفه شوروی به‌آقای‌هویدا یک تفنگ هدیه شد

★ در غرفه شوروی به نخست‌وزیر تفنگ هدیه کردند و هویدا بشوخی گفت شما با این «کادو» به مسابقه تسلیحاتی درخاور میانه کمك میکنید !

آقای هویدا نخست وزیربعد از ظهر دیروز بمدت دوساعت ونیم از غرفه های کشور های خارجی شرکت کننده دراولین نمایشگاه بین‌المللی تهران بازدید کرد .

آقای هویدا ساعت٤ بعدازظهر وارد نمایشگاه شد و مورد استقبال آقایان‌هوشنك انصاری وزیر اقتصاد ، فرخ نجم‌آبادی معاون کل وزارت اقتصاد و مهندس شیدفر مدیر عامل نمایشگاه ها قرار گرفت .

غرفه عربستان سعودی اولین غرفه‌ای بود که آقای هویدا از آن بازدید کرد . در مدخل درورودی غرفه سفیر عربستان سعودی در دربار شاهنشاهی‌از آقای هویدا استقبال کرد .در این غرفه پرده کعبه و یك‌جلد قرآن نفیس که در کنار فرآورده های تولیدی عربستان بمعرض تماشا گذاشته شده است مورد بازدید دقیق آقای نخست وزیر قرار گرفت.

★ مسابقه تسلیحاتی !!

آقای نخست وزیر سپس از غرفه کشور های یوگسلاوی و اتریش بازدید نمود . آنگاه غرفه شوروی مورد بازدیدآقای هویدا قرار گرفت . «در غرفه شوروی نماینده غرفه یك‌قبضه تفنك دولول شکاری به آقای نخست وزیر کادو کرد و طی سخنانی گفت : چون آقای نخست‌وزیر در حال حاضر وظایف دولتی بزرگی دارند و فرصت ندارند که توجهی به استراحت وورزش خود مبذول دارند ، انشاءاله حدود ۳۰ تا ٤۰ سال دیگر که این امکان و فرصت فراهم آمداین«کادو» می تواند محرك و مشوق خوبی برای ورزش باشد .این‌بهترین نمونه تولیدی ما است‌می‌توانید با آن هم پرندگان را شکار کنید وهم حیوانات بزرك را ، و قبول آن موجب تشکرخواهد بود .

آقای هویدا باخنده درپاسخ گفت : شما با این «کادو»به مسابقه تسلیحاتی درخاورمیانه کمك می کنید !

آقای نخست وزیر سپس از غرفه ژاپن بازدید کرد درغرفه ژاپن ماشین های جدیدفتوکپی واتومبیل‌های سواری موردتوجه آقای هویدا قرار گرفت .

آقای هویدا آنگاه از غرفه جمهوری خلق چین بازدیدبعمل آورد و در این غرفه علاوه بر صنایع ، کار های دستی چین و عکس‌هائی‌از سفرعلیاحضرت شهبانو و آقای هویدا به چین در قسمتی از غرفه نصب شده بود .

آقای هویدابعد به ترتیب از غرفه مراکش و رومانی بازدید کرد و در غرفه مراکش یك خنجر نقره کاری به آقای هویدا هدیه شد .

غرفه آلمان غربی بعد از این دو غرفه مورد بازدید آقای نخست وزیر قرار گرفت ودر این غرفه مسئول کارخانجات مرسدس بنز آلمان ضمن تقدیم یك دستگاه آمبولانس مجهز به جمعیت خیریه فرح پهلوی از آقای نخست وزیر خواست که‌ازپیشگاه‌علیاحضرت استدعا شود که این هدیه مورد قبول جمعیت خیریه فرح پهلوی قرار گیرد .

آقای‌نخست‌وزیرسپس‌بترتیب از غرفه های کشور های فرانسه و بلغارستان و آمریکا بازدید کرد و در غرفه فرانسه مدل های کوچك هواپیما های مسافری فرانسه و مدل کنکورد مورد توجه آقای نخست وزیر قرار گرفت .

در غرفه آمریکا پدیده های فضائی از جمله جیپ‌ماهنورد و آزمایشگاه فضائی اسکای‌لاب مورد بازدید قرار گرفت .

هنگام بازدید آقای‌نخست‌وزیر از غرفه های کشور های‌خارجی سفرای کشور های مربوطه در دربارشاهنشاهی از آقای‌نخست‌وزیر استقبال می کردند .

آقای نخست وزیر در ساعت ٦ونیم نمایشگاه را ترك‌کرد.

آقای هویدا هنگام بازدید با اغلب بازدید کنندگان گفتگو کرد و به کودکی که تقاضائی از وی داشت و آنرا کتباتسلیم آقای نخست وزیر نمود ،قول داد که پس از خواندن نامه‌اش مستقیما جواب او را به‌آدرسی که در نامه نوشته شده است ارسال خواهد کرد .

توسط خطوط کشتی‌رانی شمال اروپا ـ خلیج‌فارس

«سورشارژ» بنادرشاهپور وخرمشهر لغو شد

کنفرانس‌کشتیرانی « اکمل » (خطوط بنادر شمال اروپا ـ خلیج فارس) پس از یکرشته مذاکرات طولانی که بوسیله مدیران کشتی رانی ملی آریا انجام گرفت ، با پیشنهاد لغو کامل سورشارژدربنادرخرمشهر و شاهپور موافقت کرد و بدین ترتیب مشکل‌پرداخت«سورشارژ» که عملا بر هزینه تمام شده کالاها تحمیل میشد و قیمت کالا های وارداتی را افزایش میداد برطرف گردید .

خبرنگار ما گزارش میدهد که ازچند ماه قبل بعلت‌افزایش مدت انتظارنوبت کشتی‌هابرای تخلیه کالا در بنادر خرمشهر و شاهپور ، موجب شد که کنفرانس اکمل در سه نوبت متوالی برای این دو بندر سورشارژی معادل ۱٥ درصد تعیین کند .

سازمان بنادر و کشتیرانی بمنظور جلوگیری از انتظار نوبت اقدامات همه جانبه‌ای انجام داد و همگام با این اقدامات مدیران کشتیرانی‌ملی آریا درجلسات متعددکنفرانس برای تقلیل و لغو «سورشارژ» مذاکرات مفصلی انجام دادند و توفیق یافتند این رقم رادر دونوبت به ۱۰ وسپس٥درصد کاهش دهند .

این مذاکرات همچنان ادامه یافت و بالاخره کنفرانس‌اکمل بالغو پنج‌درصد بقیه‌سورشارژ موافقت کرد و مراتب دیروز رسما به کشتی رانی‌ملی آریا اطلاع داده شد .

در پیشگاه مبارک شهبانوی ایران

بزرگترین بازار خیریه سال

با همکاری سفارت پاکستان‌و اطلاعات بانوان بسود سیل زدگان پاکستانی ، چهارشنبه ٤ مهر ماه در هتل هیلتون (از ٤ تا ٦ در حضور شهبانو و از ٦ تا ۱۱ برای عموم) برگزار میشود

همراه برنامه های هنری با شرکت گوگوش و عارف و هنرمندان پاکستانی وقرعه کشی جوائز

برای تهیه بلیط ورودی و بلیط های قرعه‌کشی به‌سفارت پاکستان(ایرانشهر شماره ۱۹۹) انجمن فرهنگی ایران و پاکستان (میدان ۲٥ شهریور کوچه پاك شماره۷٥) دفتراطلاعات بانوان (خیابان‌خیام ـ موسسه اطلاعات) انجمن دوشیزگان‌وبانوان (بهارشمالی ـشماره ۲٥٦) و هتل هیلتون مراجعه فرمائید .

این جوایز بین کسانی که کارتهای قرعه کشی راتهیه میکنندقرعه کشی میشود :

★ اتومبیل پیکان (هدیه ایران ناسیونال) ★ جارو برقی (هدیه الکترولوکس) ★ چراغ‌گاز وفریزر (هدیه ارج) ★ یخچال (هدیه شرکت جنرال) ★ دوبخاری گازی (هدیه شرکت انیورسال) ★ سه عدد ساعت ریکو (هدیه شرکت کوماکو) وتلویزیون جدید بلر (هدیه کارخانجات حبیب‌الله مفید) .

بهاء بلیت ورودی ۲۰۰ ریال
بهاء بلیت قرعه‌کشی ۲۰۰ ریال

بنیاد نیکوکاری والاحضرت شاهدخت شمس پهلوی

آمادگی مراکز درمانی و بهداشتی خود رابمنظور درمان رایگان کودکان بی‌بضاعت بدین شرح اعلام میدارد .

۱ ـ بیمارستان کودکان شهرآزاد	تلفن ۸۹۲۰٥۰
۲ ـ درمانگاه اورژانس شماره ۱ کودکان	تلفن ۸۹۲۰٦۰
۳ ـ درمانگاه اورژانس شماره ۲ کودکان	تلفن ٥۳۷۲۲۲
٤ ـ درمانگاه اورژانس شماره ۳ کودکان	تلفن ۹٦۲٤٤٥
٥ ـ درمانگاه اورژانس شماره ٤ کودکان	تلفن ۸٤۹۹۹۳
٦ ـ درمانگاه اهواز	تلفن ۲٦۹۸٤
۷ ـ درمانگاه آبادان	تلفن ۲٥۰٥۲
۸ ـ درمانگاه رشت	تلفن ۳۲۰۲
۹ ـ درمانگاه کرمانشاه	تلفن ٦۷٦۸
۱۰ ـ درمانگاه مشهد	تلفن ۲۸۸۹۳

هفته فیلمهای اپرائی درتالار رودکی

(سالن کوچك)
با همکاری انستیتو گوته

یکشنبه اول مهر ساعت ۲۱	اپرای وتسک اثر آلبان برگ (مخصوص مدعوین)
چهارشنبه ٤ مهر ساعت ۱۷	اپرای عروسی فیگارو اثر موتسارت
پنجشنبه ٥ مهر ساعت ۲۰	اپرای وتسک اثر آلبان برگ
یکشنبه ۸ مهر ساعت ۱۷	اپرای نی سحرآمیز اثر موتسارت
دوشنبه ۹ مهر ساعت ۲۰	اپرای فرایشتوتز اثر وبر
شنبه ۱٤ مهر ساعت ۲۰	اپرای استادان خواننده اثر ریشارد واگنر (قسمت اول)
یکشنبه ۱٥ مهر ساعت ۲۰	اپرای استادان خواننده اثر ریشارد واگنر (قسمت دوم)

بهای بلیط : ٥۰ ریال — م الف ۱۱۱۱۹

هنرستان دولتی امین‌الدوله

در رشته های معماری داخلی (دکوراسیون) بازرگانی ـ حسابداری برای دوره های روزانه و شبانه با دارا بودن‌کارنامه قبولی سوم متوسطه از طریق‌امتحان ورودی تا تاریخ ۲۹شهریور ماه ۱۳٥۲ هنرجوی دختر و پسر میپذیرد .

جهت اطلاع بیشتر بدفتر هنرستان واقع در خیابان فخرآباد (دروازه شمیران)) روبروی مسجد فخرالدوله تلفن ۳۱٦٦٥۹ مراجعه فرمائید .

آ ـ ٤٥٥۷۸

تعلیم و تربیت صحیح امروز فردای‌باشکوه‌فردارامیسازد
مدرسه راهنمائی تحصیلی ـ دبستان و کودکستان

«سزاوار»

بامربیان ورزیده ووسایل کارگاهی و آزمایشگاهی مستقل کلاسهای کم جمعیت از فرزندان‌شما ثبت‌نام می کند.
متخصصین تعلیم‌و تربیت سزاوار راه‌گشای‌فرزندان شماهستند
خیابان صبای شمالی ـ نرسیده به‌خیابان‌تخت‌جمشید جنب سینما گلدن‌سیتی

آ ـ ٤٥۷٤۰ — ۱ـ۱

شرکت ملی نفت ایران

قبول‌پیمانکار برای‌حمل‌موادنفتی بیطرف

امور پخش شرکت ملی نفت ایران برای تکمیل قدرت وسائط نفت رسانی در سراسر کشور تعدادی نفتکش از طریق شرکت های حمل ونقل با شرائط زیر می پذیرد .

۱ـ پیشنهاد دهندگان باید بصورت شرکت ثبت شده و دارای مشخصات حقوقی باشند و رونوشت مصدق اساسنامه خود را ضمیمه پیشنهادات نمایند .

۲ـ پیشنهاد دهندگان باید حداقل ۲۰ دستگاه نفتکش برای حمل مواد نفتی مورد نظربااین شرکت معرفی نمایند .

۳ـ شرکت های حمل ونقل‌بایستی حداقل مالك یك‌چهارم نفتکشهای تحت پیمان باشند .

٤ـ پیشنهاد دهندگان می توانند برای اطلاع از شرائط‌انعقاد قرارداد به اداره نفت بری‌پیمانی به نشانی ذیل مراجعه‌نمایند .

٥ـ پیشنهادات باید حداکثر تاتاریخ پانزدهم مهرماه ۱۳٥۲ باداره نفت‌بری پیمانی امور پخش واقع در چهارراه خیابان‌بهار نبش ثریا طبقه دوم تسلیم و رسید دریافت دارند . بدیهی است به پیشنهاداتی که بعداز موعد مقرر واصل گردد ترتیب اثرداده نخواهد شد .

٦ـ شرکت در ردیاقبول یك یاکلیه‌پیشنهادات‌مختار است.

آ ـ ٤٥٥۸۸

دانشگاه تهران برای فروش کتاب های‌سلسله انتشارات دانشگاه‌در تهران و شهرستانها نماینده می پذیرد .

برای اطلاع از شرایط نمایندگی با موسسه انتشارات‌وچاپ به‌نشانی زیر مکاتبه نمائید :

نشانی : تهران خیابان امیرآباد شمالی ، خیابان ۱٦ ، موسسه انتشارات و چاپ دانشگاه تهران تلفن ٦۹ تا ٦۳۰۰٦۰ ـ داخلی ۲٥۰

بهره کورش

بیشتراز تمام بانکهاست

شرکت پس‌اندازووام‌مسکن کوروش بزرگ از۱۷شهریور ٥۲به سپرده‌های مدت داراشخاص‌تا۱۰درصدبهره‌میپردازد بهره مذکور یك درصد بیشتراز کلیه بانکهای کشوراست و در پایان‌هرماه به‌صاحبان سپرده های مدت‌دارپرداخت میگردد

نرخ بهره به سپرده های پس‌انداز از اول مهر ٥۲ :

وامخواهان ٦ درصد — غیروامخواهان ۸ درصد

اگر ۱۰۰/۰۰۰ تومان وام ۱٥ ساله میخواهید

باموجودی :

۱۰۰/۰۰۰ تومان درشش ماه
٥۰/۰۰۰ تومان دریکسال
۲٥/۰۰۰ تومان دردوسال
۲۰/۰۰۰ تومان دردوسال ونیم
۱۰/۰۰۰ تومان در پنج سال
و...

حتی باپنجهزار تومان میتوانید تا ۲۰۰/۰۰۰ هزارتومان وام بگیرید وخانه دلخواه خود را بنا کنید.

در بانک رفاه کارگران جدید پس‌انداز مسکن باز کنید...

ساعات کار بانك بازرگانی ایران

باطلاع میرساند : ساعات کار این بانك برای مشتریان تا اطلاع ثانوی بشرح زیر خواهد بود .
از اول مهر ماه ۱۳٥۲ تا ۱٥ اردی بهشت ماه ۱۳٥۳
صبحها از ساعت ۸ الی ۱۳ عصر ها از ساعت ۱٦الی ۱۸
پنجشنبه ها بعداز ظهر تعطیل است .

بانك بازرگانی ایران
آ ـ ٤٥٥٥۸

تالاررودکی

اپرای بوریس گودونوف

(نخستین اجرا)

اثر : مودست موزورسکی
بوسیله گروه اپرای تهران
کارگردان : عنایت رضائی
رهبر ارکستر : مانریکودتورا

خوانندگان : نیکلاگوزنف (از اپرای صوفیم) ـ پری ثمر ـ ادموند کوسوفسکی (از اپرای ورشو) زونومیر گرننیك، لاتکو کروشچ (ازاپرای بلگراد) جرج‌پیالوگا ـ سودابه صفائیه ـ آلك‌ملکونیان ـ لئونورحجری ـ سرکیس غوکاسیان ـ ناهید همت آبادی ـ رشید وطندوست ـ اسفندیار قره‌باغنی

بهای بلیت : ۳۰۰ ـ ۲۰۰ ـ ۱۰۰ ـ ٥۰ ریال
(دانشجویان نیم بها)

تاریخ اجرا : ۲ ، ۷ ، ۱۰ مهر ماه (ساعت ۸ بعد از ظهر)
۱۲ مهر ماه (ساعت ٥½ بعد از ظهر)
(۲ مهر : برای کارتهای سبز آبونمان)
(۷ مهر : برای کارتهای زرد آبونمان)

م الف ۱۱۱۱۸

بانک بیمه ایران

تغییر ساعات کار بانک بیمه ایران

ساعات کار بانک بیمه ایران برای مراجعین ومشتریان گرامی از تاریخ ۱ر۷ر۱۳٥۲ بشرح زیر اعلام میگردد:

صبحها	بعد از ظهرها
شنبه تا پایان روز چهارشنبه	
از ساعت ۸ الی ۱۳½	از ساعت ۱٦ الی ۱۸
پنجشنبه‌ها از ساعت ۸ الی ۱۲	تعطیل‌است

توجه فرمائید — توجه فرمائید

تالار بزرك پارچه روپوش کلیه مدارس را با تخفیف کلی بمعرض فروش گذارده است .

تالاربزرك پارچه ـ چهارراه شاه ـ ساختمان رویال فقط طبقه سوم

تالار بزرك پارچه جمعه تا ظهر باز است .

آگهی

از تاریخ اول مهر ماه ۱۳٥۲ ساعت کار بانك بین‌المللی ایران و ژاپن برای مراجعه مشتریان بشرح زیر خواهد بود :

صبح از ساعت ۸ تاساعت ۱۳ر۳۰
عصر از ساعت ۱٦ تا ساعت۱۸

روز های پنجشنبه بعد از ظهر تعطیل میباشد .

بانك بین‌المللی ایران و ژاپن

دکتر حسین‌پور

از مسافرت اروپامراجعت‌نموده
تلفن مطب ٤۸۳۰۸
آ ـ ٤٥٥٤٦

آگهی دعوت از علاقمندان اجرای طرح کارخانه سیمان یزد

بدین وسیله از علاقمندان محترم یزد اعم از افرادیکه ساکن یزد یا تهران و سایر شهرستانها میباشند برای شرکت و تعیین هیئت موسس اجرای طرح کارخانه سیمان یزد که موافقت آن از طریق فرمانداریکل‌از وزارت اقتصاد تحصیل و مطالعات مقدماتی آن برای تاسیس و ایجاد کارخانه‌انجام شده است دعوت می‌نماید که روز شنبه بتاریخ ۳۱ر٦ر٥۲ ساعت ٥ بعد از ظهر بسالن فرمانداری کل‌یزد تشریف‌بیاورند .

فرماندار کل یزد ـ سینا