書簡集

伊藤圭介

二

特7
646

国立国会図書館　タイトル『書簡集』 請求記号 特7-646

ガラス使用

29. 2. 4

国立国会図書館　タイトル『書簡集』 請求記号 特7-646

ガラス使用

家事

特7-646

国立国会図書館　タイトル『書簡集』　請求記号 特7-646

ガラス使用

国立国会図書館　タイトル『書簡集』 請求記号 特7-646

ガラス使用

高ノ山ノ方ヨリ伊勢原ヘ注文
[illegible]
[illegible]
注文シ[illegible]ハ三ツウバイ[illegible]
早ク伊勢原ヘ注文[illegible]
[illegible]
[illegible]

二月十三日

[illegible]
[illegible]
[illegible]

国立国会図書館　タイトル『書簡集』　請求記号 特7-646

ガラス使用

国立国会図書館　タイトル『書簡集』 請求記号 特7-646

ガラス使用

国立国会図書館　タイトル『書簡集』　請求記号 特7-646

ガラス使用

国立国会図書館　タイトル『書簡集』 請求記号 特7-646
ガラス使用

国立国会図書館　タイトル『書簡集』 請求記号 特7-646

ガラス使用

国立国会図書館　タイトル『書簡集』 請求記号 特7-646

ガラス使用

国立国会図書館　タイトル『書簡集』 請求記号 特7-646

ガラス使用

国立国会図書館　タイトル『書簡集』 請求記号 特7-646

ガラス使用

国立国会図書館　タイトル『書簡集』 請求記号 特7-646

ガラス使用

二月廿七

寿

国立国会図書館　タイトル『書簡集』 請求記号 特7-646

ガラス使用

二月廿七日

[illegible]

[illegible]

[illegible]

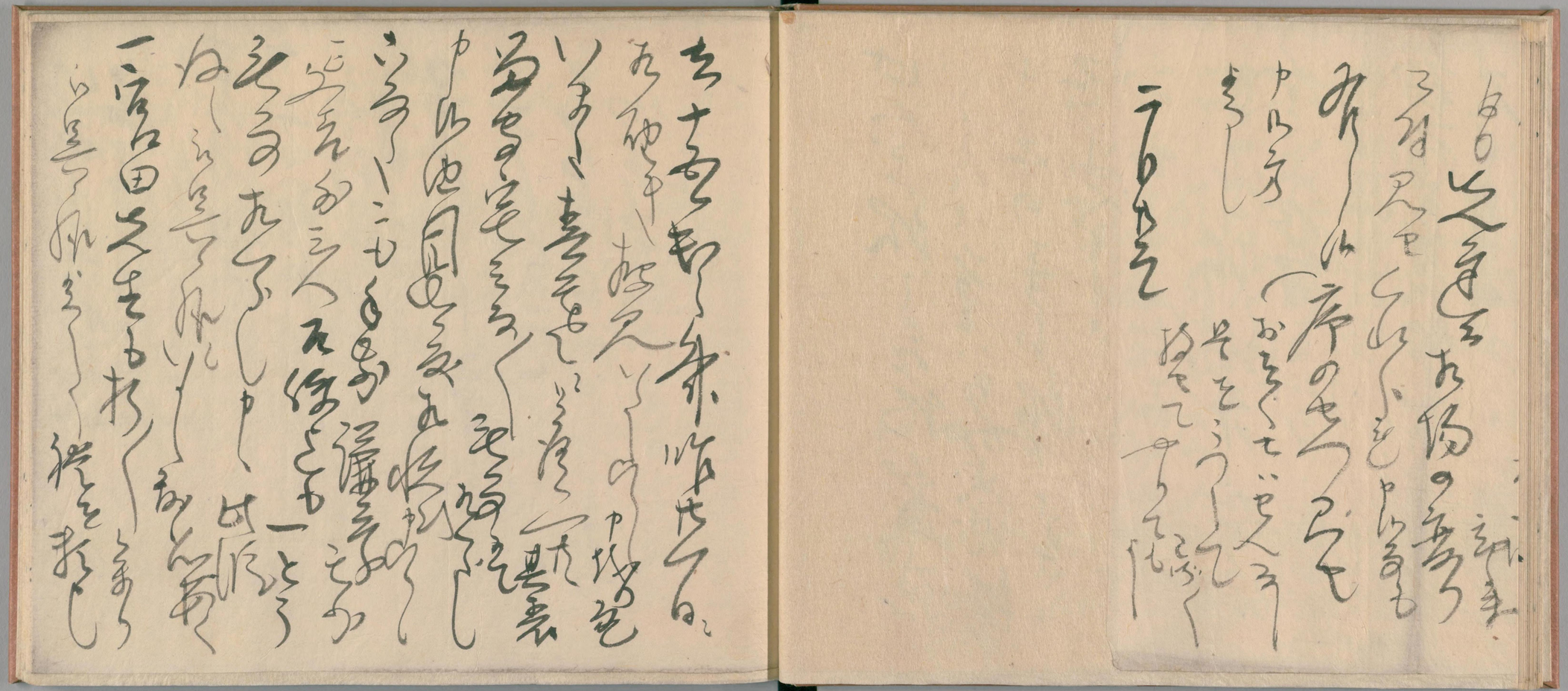

国立国会図書館　タイトル『書簡集』　請求記号 特7-646
ガラス使用

国立国会図書館　タイトル『書簡集』 請求記号 特7-646

ガラス使用

国立国会図書館　タイトル『書簡集』 請求記号 特7-646
ガラス使用

国立国会図書館　タイトル『書簡集』 請求記号 特7-646

ガラス使用

国立国会図書館　タイトル『書簡集』 請求記号 特7-646
ガラス使用

国立国会図書館　タイトル『書簡集』 請求記号 特7-646

ガラス使用

国立国会図書館　タイトル『書簡集』 請求記号 特7-646

ガラス使用

○二月廿七日

[illegible]

[illegible]

[illegible]

一続紀詳伝一冊 印旨詩歌
[illegible]

一春田左兵衛佐 五部 [illegible]
[illegible]

一春田左兵衛佐 [illegible]
何部 [illegible]
又 [illegible]

一唐詩選 [illegible]
[illegible]

国立国会図書館　タイトル『書簡集』 請求記号 特7-646
ガラス使用

一連地紀瑞直澤上冊を
[illegible]
[illegible]
[illegible]

国立国会図書館　タイトル『書簡集』 請求記号 特7-646

ガラス使用

国立国会図書館　タイトル『書簡集』　請求記号 特7-646
ガラス使用

[illegible]

一[illegible]

[illegible]

一[illegible]町へあけさせ申候ハ[illegible]

[illegible]

[illegible]

[illegible]

一大工[illegible]

[illegible]

[illegible]

[illegible]

一右兼義の小物入れ
[illegible]
一[illegible]
一[illegible]
一[illegible]

右の内[illegible]
[illegible]
一漢学[illegible]
[illegible]
一又洞[illegible]
[illegible]
画学[illegible]

国立国会図書館　タイトル『書簡集』 請求記号 特7-646

ガラス使用

国立国会図書館　タイトル『書簡集』　請求記号 特7-646
ガラス使用

国立国会図書館　タイトル『書簡集』 請求記号 特7-646

ガラス使用

国立国会図書館　タイトル『書簡集』 請求記号 特7-646
ガラス使用

国立国会図書館　タイトル『書簡集』　請求記号 特7-646
ガラス使用

中の不二蒐集
[illegible]
きとつけ祝ひ
[illegible]
あづけ[illegible]
[illegible]
[illegible]

国立国会図書館　タイトル『書簡集』 請求記号 特7-646

ガラス使用

例年〻色ハ月中、
セメンシーナ元ノ色
ノ見ハ見ヘテ
大ヘハ

はるをもめぐりて
がくとん　なれども
かくせんとなりしなる
ものゝ　ゆるしゆき
あれども　某氏
なんだ　なるもの
ことゝ

国立国会図書館　タイトル『書簡集』　請求記号 特7-646
ガラス使用

はるかにめぐりあひぬ
がくとん
なれども
かくせんとたづねしなる
ものゝ
ありさまでも
あるべきに
なれども
なんだにしなるものゝ
そとをそるべし

こうりゃくして

主人

国立国会図書館　タイトル『書簡集』 請求記号 特7-646
ガラス使用

国立国会図書館　タイトル『書簡集』 請求記号 特7-646
ガラス使用

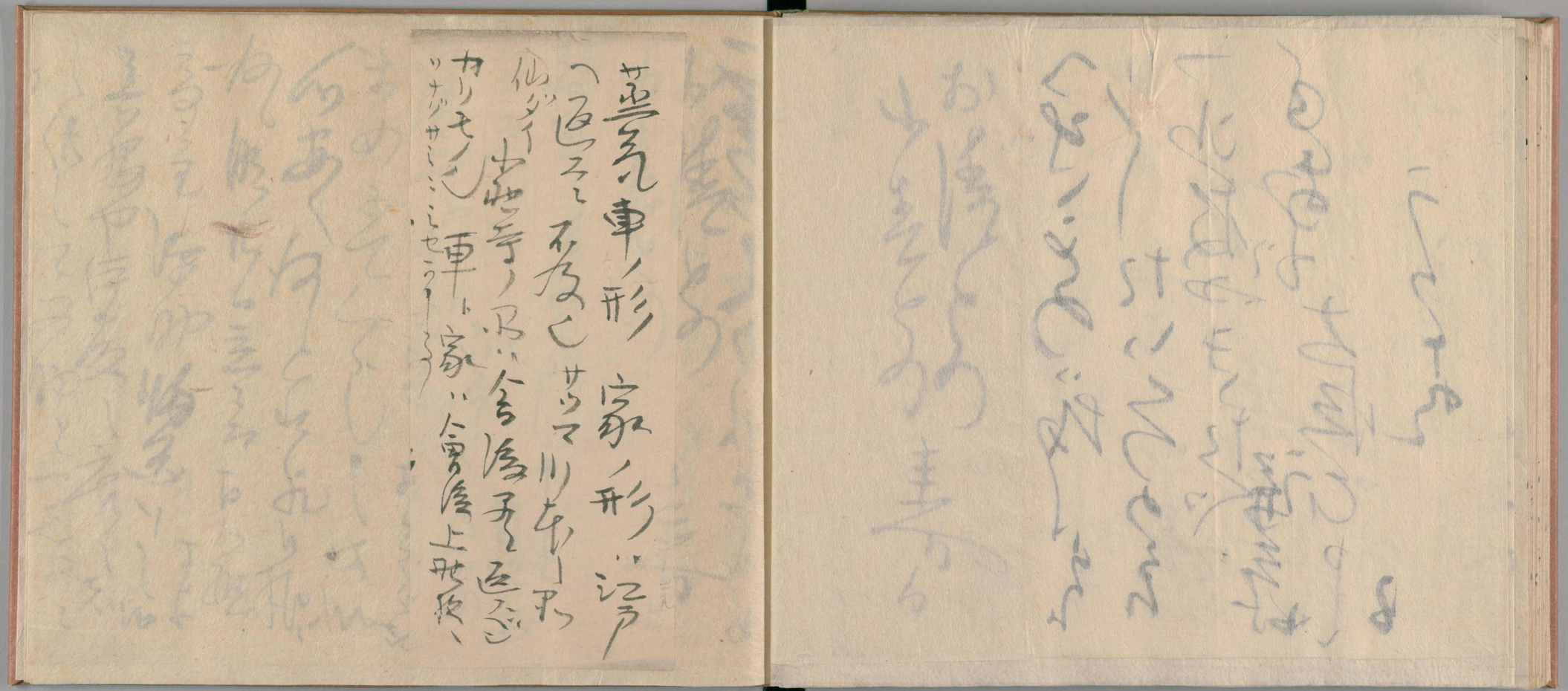

芝ノ車ノ形　家ノ形ハ江戸
ヘ返ス　不及　サマ川ノ方ノ形
他ノ分　出来ノ品ハ今度ハ返スニ
カリモノニ　車ト家ハ今度上ル筈ヘ
ツナグサシ　ラセヲ

国立国会図書館　タイトル『書簡集』　請求記号 特7-646
ガラス使用

国立国会図書館　タイトル『書簡集』 請求記号 特7-646

ガラス使用

国立国会図書館　タイトル『書簡集』 請求記号 特7-646
ガラス使用

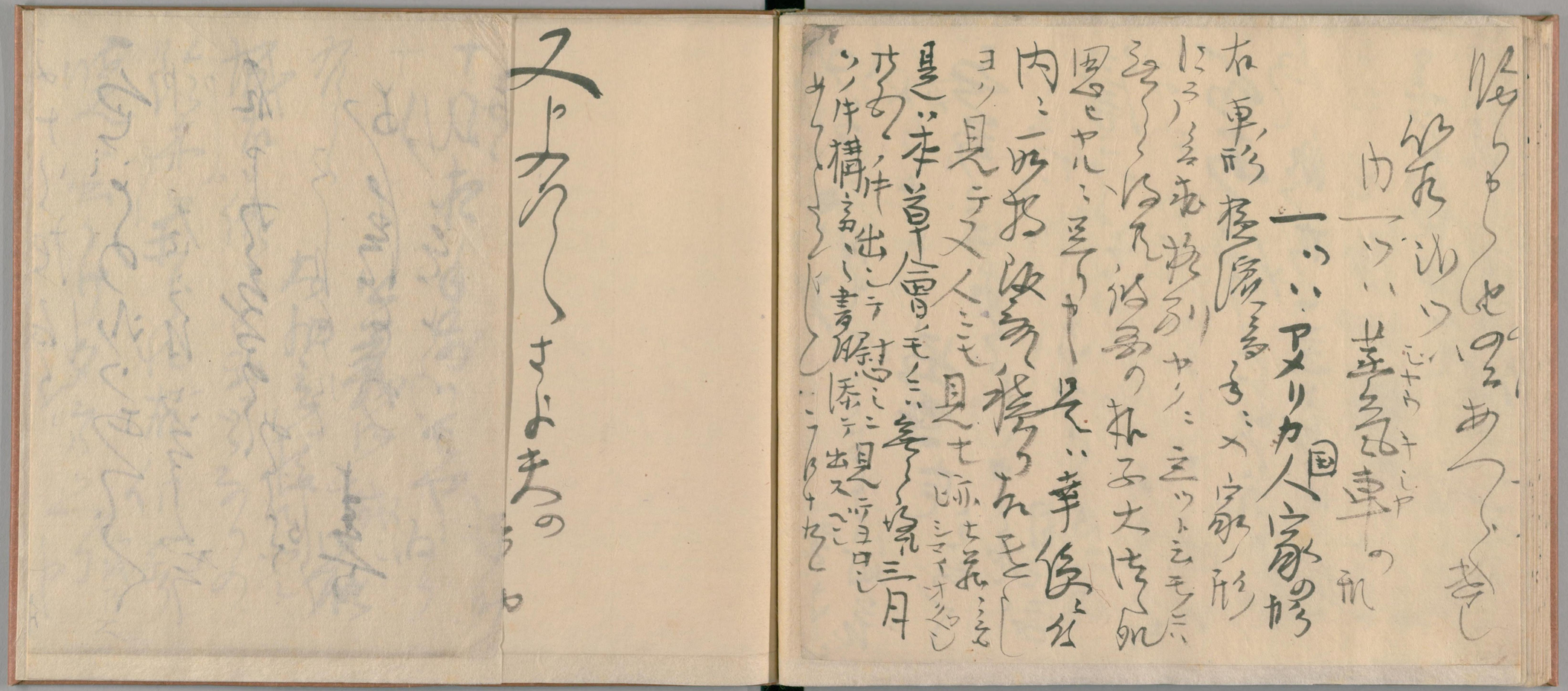

一、アメリカ人家の形

右車形

国立国会図書館　タイトル『書簡集』 請求記号 特7-646
ガラス使用

国立国会図書館　タイトル『書簡集』 請求記号 特7-646

ガラス使用

国立国会図書館　タイトル『書簡集』 請求記号 特7-646

ガラス使用

特7
646

国立国会図書館　タイトル『書簡集』 請求記号 特7-646

ガラス使用

国立国会図書館　タイトル『書簡集』 請求記号 特7-646

ガラス使用