

特115
828



始



在自除加

覽一別章纂類令學縣鳥兒鹿行現

一般法之部

| | | | | | | | | | | | | | | | | |
|------|------|------|------|------|------|------|-----|-----|-----|-----|-----|-----|-----|-----|-----|-----|
| 第十七章 | 第十六章 | 第十五章 | 第十四章 | 第十三章 | 第十二章 | 第十一章 | 第十章 | 第九章 | 第八章 | 第七章 | 第六章 | 第五章 | 第四章 | 第三章 | 第二章 | 第一章 |
| 雜 | 統 | 教 | 圖 | 學 | 學 | 教 | 生 | 職 | 私 | 盲 | 實 | 專 | 師 | 普 | 教 | 御 |
| 計、 | 育 | 書 | 校 | 校 | 校 | 科 | 用 | 學 | 學 | 聾 | 業 | 門 | 範 | 通 | 育 | 影、 |
| 報 | 費 | 館 | 衛 | 衛 | 指 | 圖 | 書 | 徒 | 員 | 育 | 育 | 育 | 育 | 育 | 育 | 勅 |
| 告 | 費 | 館 | 生 | 生 | 定 | 書 | 徒 | 員 | 育 | 育 | 育 | 育 | 育 | 育 | 育 | 規 |
| | | | | | | | | | | | | | | | | 語 |

縣令規之部

| | | | | | | | | | | | | | |
|------|------|------|------|-----|-----|-----|-----|-----|-----|-----|-----|-----|-----|
| 第十四章 | 第十三章 | 第十二章 | 第十一章 | 第十章 | 第九章 | 第八章 | 第七章 | 第六章 | 第五章 | 第四章 | 第三章 | 第二章 | 第一章 |
| 雜 | 統 | 教 | 圖 | 學 | 生 | 職 | 私 | 實 | 專 | 師 | 普 | 教 | 御 |
| 計、 | 育 | 書 | 校 | 校 | | | 學 | 業 | 門 | 範 | 通 | 育 | 影、 |
| 報 | 費 | 館 | 衛 | 衛 | | | 教 | 教 | 教 | 教 | 教 | 總 | 勅 |
| 告 | 費 | 館 | 生 | 徒 | 員 | 育 | 育 | 育 | 育 | 育 | 育 | 規 | 語 |

43115
P28

鹿兒島縣廳學務課校閱
帝國地方行政學會編輯局編纂

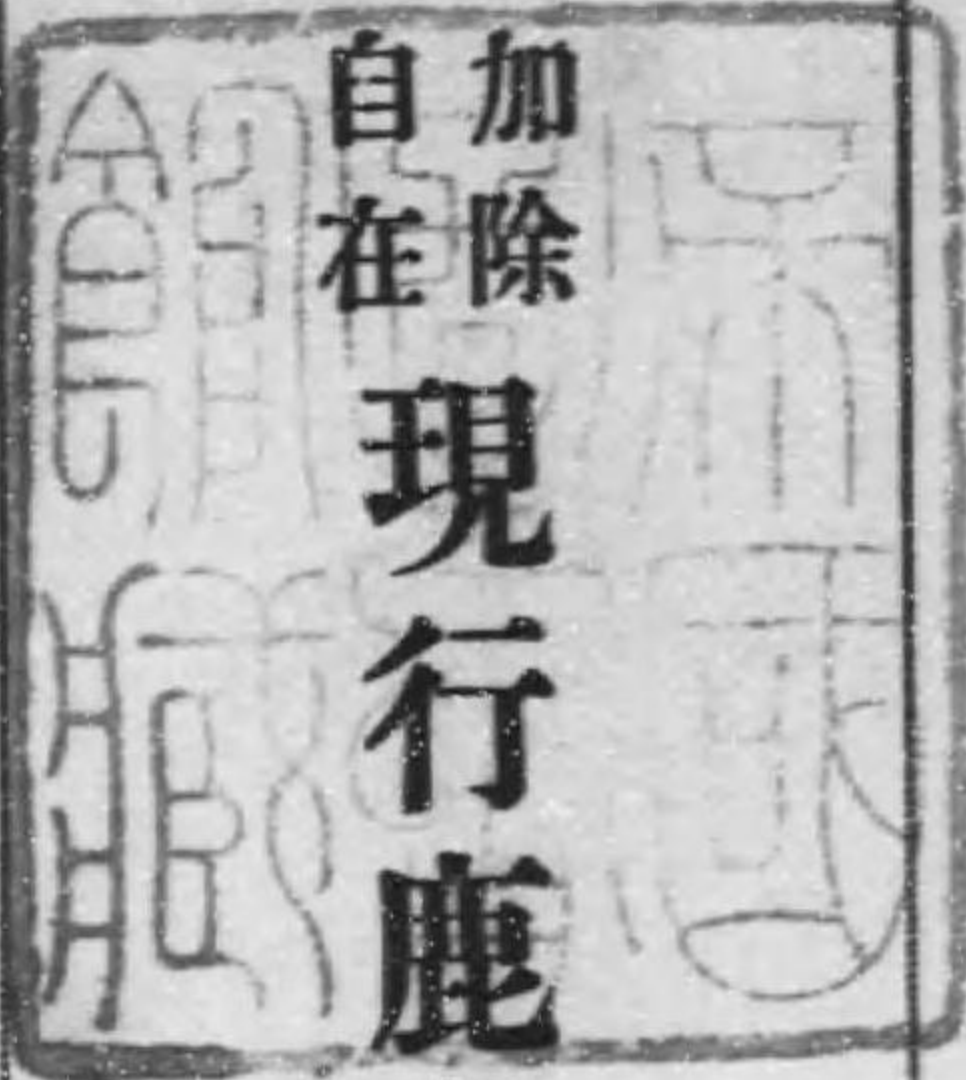

加除
自在
現行
鹿兒島縣學令類纂

大正
5. 8. 8
內交

帝國地方行政學會出版部

編纂例

- 一本書編纂ノ目的ハ鹿兒島縣内ニ於テ教育ノ事ニ從フ諸士ノ執務上ノ便ニ供センカ爲メナリ
- 一本書ハ大正五年五月一日現行ノ法令ヲ輯録セリ
- 一本書ハ一般法之部ニハ一般學事ニ關スル法律勅令ヲ始メトシテ文部省發布ノ命令及關聯必要ナル各省ノ命令ヲ載録シ縣令規之部ニハ鹿兒島縣ノ學事ニ關スル縣令、訓令、告示及通牒ヲ載録セリ
- 一本書ニハ總目次及細目次ヲ掲ケ以テ内容ノ檢索ヲ便ナラシム
- 一本書ハ專ラ實際ニ便ナラシメンカ爲メ同性質ノモノハ固ヨ

第八章 私學教育

第九章 職員

第一節 名稱、待遇

第二節 任免

第三節 教員免許、資格

第四節 服務、服制

第五節 賞罰

第六節 俸給、旅費及諸給

第七節 退隱料、扶助料

第十章 生徒

第十一章 教科用圖書

第十二章 學校ノ認定、指定

第十三章 學校衛生

縣令規之部

第一章 御影、勅語

第二章 教育總規

第三章 普通教育

第一節 小學校

第二節 中學校

第三節 高等女學校

第四章 師範教育

第五章 專門教育

第六章 實業教育

第一節 通規

第二節 農業學校

第三節 商船水產學校

第四節 實業補習學校

第十四章 圖書館

第十五章 教育費

第十六章 統計、報告

第十七章 雜

第七章 私學教育

第八章 職員

第一節 任免

第二節 職制職務、服務及服制

第三節 講習、檢定

第四節 俸給、旅費及諸給

第五節 退隱料、扶助料

第九章 生徒

第十章 學校衛生

第十一章 圖書館

第十二章 教育費

第十三章 統計、報告

第十四章 雜

一般法之部

一般法之部

第一章 御影、勅語

| | | |
|---------------------------|-----------------------------------|-----|
| 明治二十三年十月三十一日 勅 | 教育ニ關スル勅語及大臣訓示 | 一 |
| 明治二十三年十月三十一日 文部省訓令第八號 | 教育ニ關スル勅語及大臣ノ訓示道廳府縣へ交付 | 一 |
| 明治二十四年十一月十七日 文部省訓令第四號 | 天皇 皇后兩陛下ノ 御影竝教育ニ關スル勅語ノ謄本ハ尊重ニ奉置セシム | 一 |
| 明治四十一年十月十三日 書 | 戊申詔書 | 一 |
| 大正四年十二月十日 文部省訓令第八號 | 教育ニ關シ御沙汰ヲ賜リタルニ付聖旨貫徹方 | 二 |
| 明治四十四年十月三十一日 文部省訓令第十八號 | 普通教育ニ就キテノ御沙汰ニ對スル心得 | 二ノ一 |

第二章 教育總規

| | | |
|----------------------|--------|-----|
| 大正三年三月二十八日 法律第十三號 | 地方學事通則 | 二ノ二 |
|----------------------|--------|-----|

| | | |
|----------------------------|------------------------------------|----|
| 明治十四年一月三十一日 文部省達 第四十一號 | 府縣立學校幼稚園書籍館等設置廢止規則 | 三 |
| 明治三十三年三月三十一日 勅令 第三百三十六號 | 寄附財產ヲ以テ設置スル官立公立學校ニ關スル件 | 四 |
| 明治三十年十二月十七日 文部省訓令 第十二號 | 小學校及師範學校生徒ノ男女ヲ區別シ竝ニ高等女學校ノ設置獎勵ノ件 | 五 |
| 明治二十六年五月十八日 勅令 第三十三號 | 中學校高等女學校實業學校設置ノ爲メ町村學校組合ヲ設クルコトヲ得ルノ件 | 五 |
| 明治三十四年四月二十日 文部省令 第十一號 | 師範學校及小學校ヲ除ク外學校及圖書館ノ名稱ニ何々立ノ文字ヲ冠セシム | 五 |
| 明治四十二年九月四日 文部省訓令 第十一號 | 學校ノ設備ニ關スル件 | 六 |
| 明治二十七年五月二十六日 文部省訓令 第五號 | 學校生徒商業實習ノ爲紙幣類似紙片ノ使用禁止 | 六 |
| 大正二年一月二十八日 文部省訓令 第一號 | 學校體操教授要目 | 六 |
| 明治三十二年八月三日 文部省訓令 第十二號 | 一般ノ教育ヲ宗教外ニ特立セシムル件 | 三三 |
| 明治三十五年七月九日 文部省訓令 第五號 | 學校ノ風紀振作ニ關スル件 | 三四 |
| 明治三十二年七月一日 文部省訓令 第十號 | 改正條約實施ニ付學校ノ風紀規律ニ關スル件 | 三四 |

第三章 普通教育

第一節 小學校

| | | |
|----------------------------|---------------------------|------|
| 明治三十七年八月六日 文部省訓令 第七號 | 學校樹栽實施獎勵ノ件 | 三四 |
| 明治三十二年四月十三日 文部省訓令 第五號 | 有租地ヲ公立學校地ト爲シタルトキ通知方 | 三四 |
| 明治三十三年八月二十日 勅令 第三百四十四號 | 小學校令 | 三五 |
| 明治三十三年八月二十一日 文部省令 第十四號 | 小學校令施行規則 | 四一 |
| 明治三十三年八月二十二日 文部省訓令 第十號等 | 小學校令改正竝小學校令施行規則發布ニ關スル件 | 六六 |
| 明治四十年三月二十五日 文部省訓令 第一號 | 小學校令及同施行規則中改正ノ要旨竝施行上ノ注意事項 | 六九 |
| 明治四十一年九月七日 文部省訓令 第十號 | 小學校令施行規則中改正ニ付キ其趣旨貫徹方 | 七〇ノ一 |

| | | |
|----------------------------|---|------|
| 明治四十四年七月三十一日 文部省令第十三號 | 小學校令及同令施行規則中改正ノ要旨ト施行上特ニ注意ヲ要スル事項ノ大要 | 七〇ノ一 |
| 明治二十五年四月二十九日 勅令第十四號 | 市制町村制ヲ施行セサル地方ノ小學教育規程 | 七〇ノ二 |
| 明治二十七年二月二日 勅令第十一號 | 市制町村制ヲ施行セサル地方ノ學務委員ニ關スル件 | 七〇ノ三 |
| 明治二十四年十一月十七日 文部省令第五號 | 普通教育施設ニ關スル文部大臣ノ意見 | 七〇ノ三 |
| 明治三十四年十月二十六日 勅令第九十七號 | 市町村ノ廢置分合等ニ因リ消滅スヘキ學校幼稚園及兒童教育事務委託ノ存續ニ關スル件 | 七一 |
| 明治四十三年十二月二十四日 文部省令第二十六號 | 高等小學校農業、商業ノ兩教科目加設ノ趣旨貫徹方 | 七二 |
| 明治四十三年三月十五日 文部省令第二十二號 | 小學校用修身教科書修正ニ付キ其目的貫徹方 | 七三 |
| 明治二十七年九月一日 文部省令第六號 | 小學校生徒ノ體育及衛生ニ關スル件 | 七四 |
| 明治二十四年十月八日 文部省令第二號 | 小學校ニ於テ祝日大祭日ノ儀式執行ノ際唱歌用ニ供スル歌詞及樂譜ハ文部大臣ノ認可ヲ經テシメ茲ニ其歌譜漸次文部大臣ニ於テ採定圖布ノ件 | 七四 |
| 明治二十六年十月二十日 文部省令第十號 | 小學校修身教科書審查採定期日並唱歌ノ歌詞樂譜採用手續省略ノ件 | 七五 |
| 明治二十六年八月十二日 文部省令第三號 | 小學校儀式唱歌用歌詞樂譜採定 | 七五 |

| | | |
|---------------------------|---------------------------|-----|
| 明治二十七年十二月二十八日 文部省令第七號 | 小學校唱歌用歌詞及樂譜採用方 | 九二 |
| 明治二十九年二月七日 勅令第五號 | 市町村立小學校授業料ニ關スル件 | 九二 |
| 第二節 中學校 | | |
| 明治三十二年二月七日 勅令第八號 | 中學校令 | 九二 |
| 明治三十四年三月五日 文部省令第三號 | 中學校令施行規則 | 九三 |
| 明治四十四年七月三十一日 文部省令第十四號 | 中學校令施行規則中改正ニ付教育内容ノ充實改善注意方 | 九九 |
| 明治四十四年七月三十一日 文部省令第十五號 | 中學校教授要目 | 一〇〇 |
| 第三節 高等中學校 | | |
| 明治四十四年七月三十一日 勅令第二百十七號 | 高等中學校令 | 一一一 |
| 明治四十四年七月三十一日 文部省令第二十五號 | 高等中學校規程 | 一一二 |
| 第四節 高等女學校 | | |

| | | |
|----------------------------|------------------------------|-----|
| 明治三十二年二月七日 勅令第三十一號 | 高等女學校令 | 一一五 |
| 明治三十四年三月二十二日 文部省令第四號 | 高等女學校令施行規則 | 一一六 |
| 明治四十三年十月二十七日 文部省訓令第二十三號 | 高等女學校令及中等及高等女學校令施行規則中改正ニ關スル件 | 一三四 |
| 明治四十四年七月二十九日 文部省訓令第十二號 | 高等女學校及實科高等女學校教授要目 | 一三四 |

第四章 師範教育

第一節 通規

| | | |
|-------------------------|---|-----|
| 明治三十年四月十九日 勅令第三百四十六號 | 師範教育令 | 一五五 |
| 明治三十五年二月二十四日 文部省令第五號 | 高等師範學校、女子高等師範學校及師範學校ニ入學セシムヘカ ラサル事項ノ件 | 一五五 |

第二節 師範學校

| | | |
|---------------------------|-------------------|-----|
| 明治四十年四月十七日 文部省令第十二號 | 師範學校規程 | 一五七 |
| 明治四十年四月十七日 文部省訓令第六號 | 師範學校規程制定ニ付施行上注意ノ件 | 一六六 |
| 明治四十三年五月三十一日 文部省訓令第十三號 | 師範學校教授要目 | 一六八 |
| 明治三十年四月十九日 勅令第三百四十七號 | 師範學校生徒定員 | 二〇四 |

第三節 高等師範學校

| | | |
|---------------------------|--------------------|-----|
| 明治二十七年四月六日 文部省令第十一號 | 高等師範學校規程 | 二〇四 |
| 明治三十年七月二十一日 文部省令第十一號 | 高等師範學校生徒募集規則 | 二〇五 |
| 明治四十二年十二月二十日 文部大臣訓令 | 高等師範學校生徒學費支給ニ關スル規定 | 二〇六 |
| 明治四十二年十二月二十日 文部省令第二十五號 | 高等師範學校卒業生服務規則 | 二〇六 |
| 明治三十年十月二十四日 文部省令第二十四號 | 女子高等師範學校規程 | 二〇七 |
| 明治三十年十月二十二日 文部省令第二十二號 | 女子高等師範學校生徒募集規則 | 二〇八 |

| | | |
|---------------------------|--------------------|-----|
| 明治四十二年十二月二十日 文部大臣訓令 | 女子高等師範學校學資支給ニ關スル規定 | 二〇八 |
| 明治四十二年十二月二十日 文部省令第二十七號 | 女子高等師範學校卒業生服務規則 | 二〇九 |

第四節 教員養成所

| | | |
|----------------------------|----------------|-----|
| 明治三十五年三月二十九日 文部省令第八號 | 臨時教員養成所規程 | 二〇九 |
| 明治三十五年三月二十九日 文部省告示第五十八號 | 臨時教員養成所位置名稱及學科 | 一一一 |
| 明治四十五年三月十八日 文部省令第八號 | 臨時教員養成所卒業生服務規則 | 一一一 |
| 大正四年三月三十一日 文部省令第七號 | 實業學校教員養成規程 | 一一二 |

第五章 專門教育

第一節 專門學校

| | | |
|---------------------------|--|-----|
| 明治三十六年三月二十七日 勅令第六十一號 | 專門學校令 | 一一三 |
| 明治三十六年三月三十一日 文部省令第十三號 | 公立私立專門學校規程 | 一一四 |
| 明治三十六年三月三十一日 文部省令第十四號 | 專門學校入學者檢定規程 | 一一六 |
| 明治三十六年五月六日 文部省告示第九十九號等 | 專門學校入學者檢定規程第八條第一號ノ指定學校 | 一一六 |
| 明治三十七年五月三十一日 文部省令第十三號 | 東京外國語學校ノ修業年限、學科、學科目及其ノ程度並研究生、選科生及專修科ニ關スル規程 | 一二四 |
| 大正三年九月五日 文部省令第二十八號 | 東京美術學校規程 | 一二六 |
| 明治四十年六月五日 文部省令第十八號 | 東京美術學校圖書師範科規程 | 一三三 |
| 明治四十三年三月十日 文部省令第二號 | 東京美術學校圖書師範科卒業生服務規則 | 一三四 |
| 明治四十二年四月二十九日 文部省令第十三號 | 東京音樂學校規程 | 一三五 |
| 明治四十三年三月十日 文部省令第三號 | 東京音樂學校甲種師範科卒業生服務規則 | 一三八 |

第二節 高等學校

| | | |
|---------------------------|------------------------|-----|
| 勅令 第二十七年六月二十五日 第七十五號 | 高等學校令 | 二三八 |
| 明治三十三年八月四日 文部省令 第十三號 | 高等學校大學豫科學科規程 | 二三九 |
| 明治三十三年八月四日 文部省訓令 第九號 | 高等學校大學豫科學科規程改正ニ關スル件 | 二四一 |
| 明治四十一年三月十九日 文部省令 第九號 | 高等學校大學豫科入學者資格 | 二四三 |
| 明治四十二年四月二十一日 文部省令 第十一號 | 高等學校大學豫科入學者選拔試驗規程 | 二四三 |
| 明治四十三年五月十四日 文部省令 第十一號 | 高等學校大學豫科入學者選拔試驗無試驗檢定規程 | 二四四 |
| 第三節 帝國大學 | | |
| 明治十九年三月二日 勅令 第三號 | 帝國大學令 | 二四五 |

第六章 實業教育

第一節 通規

| | | |
|-----------------------------|-------------------------|-----|
| 明治三十二年二月七日 勅令 第二十九號 | 實業學校令 | 二四六 |
| 明治三十二年三月三日 文部省令 第十二號 | 實業學校設置廢止規則 | 二四七 |
| 明治三十七年三月八日 文部省令 第七號 | 二種以上ノ實業學校ノ學科ヲ一校內ニ併置スルノ件 | 二四八 |
| 明治四十四年八月十七日 文部省訓令 第十六號 | 甲種程度ノ實業學校修身教授要目 | 二四八 |
| 明治四十年一月十四日 文部省令 第二號 | 實業學校卒業者ノ研究補習ニ關スル規程 | 二五〇 |
| 明治三十七年三月八日 文部省訓令 第五號 | 乙種實業學校施設及學科目ノ取捨選擇方 | 二五〇 |
| 第二節 工業學校 | | |
| 明治三十二年二月二十五日 文部省令 第八號 | 工業學校規程 | 二五一 |
| 明治三十七年三月八日 文部省令 第八號 | 徒弟學校規程 | 二五二 |
| 明治二十八年十二月二十六日 勅令 第一百六十六號 | 府縣郡ニ於テ徒弟學校設置ノ件 | 二五三 |
| 第三節 農業學校 | | |

| | | |
|---------------------------|---------------|-----|
| 明治三十二年二月二十五日 文部省令第九號 | 農業學校規程 | 二五三 |
| 明治三十四年十二月二十八日 文部省令第十六號 | 水產學校規程 | 二五四 |
| 第四節 商業學校 | | |
| 明治三十二年二月二十五日 文部省令第十五號 | 商業學校規程 | 二五六 |
| 第五節 商船學校 | | |
| 明治三十二年二月二十五日 文部省令第十一號 | 商船學校規程 | 二五七 |
| 第六節 實業補習學校 | | |
| 明治三十五年一月十五日 文部省令第一號 | 實業補習學校規程 | 二五八 |
| 明治三十五年一月十五日 文部省訓令第一號 | 實業補習學校規程ニ關スル件 | 二五九 |

第七章 盲聾啞教育

| | | |
|---------------------------|-------------------------|-----|
| 明治四十三年十一月十五日 文部省令第二十九號 | 東京盲學校規程 | 二六一 |
| 明治四十三年十一月十五日 文部省令第三十號 | 東京聾啞學校規程 | 二六二 |
| 明治四十三年十一月十五日 文部省令第三十一號 | 東京盲學校並東京聾啞學校ノ師範科卒業生服務規則 | 二六三 |
| 明治三十六年三月六日 文部省令第七號 | 東京盲啞學校教員練習科卒業生服務規則 | 二六四 |

第八章 私學教育

| | | |
|---------------------------|--------------------|-----|
| 明治三十二年八月三十一日 勅令第三百五十九號 | 私立學校令 | 二六四 |
| 明治三十二年八月三十一日 文部省令第三十八號 | 私立學校令施行規則 | 二六六 |
| 明治三十二年十月二十七日 文部省訓令第十四號 | 私立學校ノ設立認可ノトキ報告事項ノ件 | 二六六 |

第九章 職員

第一節 名稱、待遇

| | | |
|---------------------------|-------------------------------|-----|
| 明治二十四年十一月十七日 勅令第二百十八號 | 市町村立小學校長及教員名稱及待遇ノ件 | 二六六 |
| 明治四十二年十二月十日 勅令第三百三十五號 | 市町村立幼稚園長及保母ノ待遇ニ關スル件 | 二六七 |
| 明治二十四年十二月十四日 勅令第二百四十四號 | 公立中學校高等女學校專門學校技藝學校職員名稱待遇及任免ノ件 | 二六七 |
| 明治十九年十二月二十八日 閣令第三十五號 | 公立學校職員名稱及待遇 | 二六七 |
| 明治二十五年四月二十九日 勅令第三十九號 | 公立學校職員等級配當表 | 二六七 |
| 明治二十四年十一月十七日 勅令第二百十七號 | 師範學校官制 | 二六九 |
| 明治二十四年十一月十七日 文部省訓令第六號 | 師範學校及市町村立小學校職員待遇ニ付心得方 | 二七〇 |
| 明治二十六年五月二十九日 文部省訓令第七號 | 公立學校職員席次ニ付心得方 | 二七〇 |

第二節 任免

| | | |
|----------------------------|--------------------------------------|-----|
| 明治三十八年十一月十七日 勅令第二百三十號 | 在外指定學校職員ノ名稱待遇及任用解職ニ關スル件 | 二七〇 |
| 明治二十六年十月三十一日 勅令第九十三號 | 府縣立師範學校長特別任用令 | 二七一 |
| 明治三十二年十二月二十日 勅令第四百五十六號 | 公立學校職員ト教官其他教育事務ニ従事スル文官トノ間ノ轉任ニ關スル件 | 二七一 |
| 明治十六年六月一日 文部省號外達 | 府縣立町村立學校長及教員任用ノ際本人ノ管轄廳等ニ照會方 | 二七一 |
| 明治二十六年四月十八日 勅令第二百十二號 | 奏任文官ト同一ノ待遇ヲ受クル學校職員任免奏薦及宣行ニ關スル件 | 二七二 |
| 明治三十三年六月二十一日 勅令第二百六十九號 | 北海道廳府縣恩給顧問醫ノ公立學校職員進退ニ係ル醫術上ノ事項審査ニ關スル件 | 二七二 |
| 第三節 教員免許、資格 | | |
| 明治三十三年三月三十一日 勅令第三百三十四號 | 教員免許令 | 二七二 |
| 明治四十一年十一月二十六日 文部省令第三十二號 | 教員檢定ニ關スル規程 | 二七三 |
| 明治四十二年二月九日 文部省令第四號 | 教員檢定ニ關スル規程第六條第二號ニ依ル認定ニ關スル規則 | 二七七 |

| | | |
|------------------------------|---|-----|
| 明治四十二年四月十七日 文部省告示第三百三十五號等 | 教員檢定ニ關スル規程ニ依ル認定學校名 | 二七八 |
| 明治三十六年二月十八日 文部省告示第三十八號 | 教員無試驗檢定ニ關シ指定ノ件 | 二七八 |
| 明治四十四年十月二十日 文部省告示第二百四十二號 | 無試驗檢定ノ取扱ヲ許可シタル公立私立學校及檢定學科目 | 二八六 |
| 明治三十二年四月五日 文部省令第二十五號 | 公立私立學校外國大學校卒業生教員免許ニ關スル規定 | 二八九 |
| 明治四十一年三月十三日 文部省令第七號 | 教員免許令施行前ニ授與ノ師範學校中學校女子師範學校高等女 學校教員免許狀效力 | 二九〇 |
| 明治三十四年三月三十日 文部省告示第七十一號 | 中學校倫理科教員免許狀ヲ同修身科教員免許狀ト同一效力トス | 二九〇 |
| 明治三十三年九月七日 文部省令第十五號 | 教員免許狀ヲ有セサル者ヲ教員ニ採用ノ件 | 二九〇 |
| 明治四十年九月二十一日 文部省令第二十八號 | 公立私立實業學校教員資格ニ關スル規程 | 二九一 |
| 明治四十年九月二十一日 文部省告示第二百四十八號 | 公立私立實業學校教員資格ニ關スル規程ニ依ル指定 | 二九二 |
| 明治十四年六月十八日 文部省令第十九號 | 小學校教員心得 | 二九三 |

第四節 服務、服制

| | | |
|--------------------------|---------------------------------------|-------|
| 明治二十八年四月二十七日 文部大臣訓令 | 小學校教員私宅教授及贈遺受領者ニ關スル取締方 | 二九五 |
| 明治二十年七月三十日 勅令第三十九號 | 官吏服務紀律 | 二九五 |
| 明治三十二年三月二十八日 勅令第六十二號 | 文官分限令 | 二九六 |
| 大正四年一月二十七日 勅令第三十七號 | 公立學校職員分限令 | 二九六ノ一 |
| 明治二十一年九月十五日 文部省訓令第二號 | 師範學校職員一定ノ服著用ノ件 | 二九六ノ二 |
| 第五節 賞罰 | | |
| 明治三十八年六月二十一日 文部省令第十一號 | 小學校教育效績狀規程 | 二九七 |
| 明治四十三年四月二十九日 文部省令第十九號 | 小學校程度ノ實業教育ニ關シ效績顯著ナル者ニ小學校教育效績 狀規程準用 | 二九八 |
| 明治三十二年三月二十八日 勅令第六十三號 | 文官懲戒令 | 二九八 |
| 明治四十年四月三十日 勅令第七十七號 | 官吏待遇者ノ懲戒ニ關スル件 | 三〇〇 |
| 第六節 俸給、旅費及諸給 | | |

| | | |
|---------------------------|-----------------------------|-------|
| 明治三十年一月四日 勅令第三百三十三號 | 市町村立小學校教員俸給ニ關スル件 | 三〇〇 |
| 明治三十三年三月三十一日 勅令第三百三十三號 | 市町村立小學校教員加俸令 | 三〇一 |
| 明治四十四年四月一日 文部省訓令第四號 | 市町村立小學校教員加俸令中改正ノ趣旨貫徹方 | 三〇二 |
| 明治三十六年三月二十八日 勅令第六十六號 | 公立學校職員俸給令 | 三〇三 |
| 明治三十九年十一月一日 勅令第二百八十二號 | 公立圖書館職員ノ俸給ニ關スル件 | 三〇六 |
| 明治四十三年三月二十八日 勅令第三百三十四號 | 高等官官等俸給令(抄録) | 三〇六 |
| 明治二十五年十二月二十三日 大藏省令第十一號 | 文官俸給支給細則 | 三一三 |
| 明治三十七年九月十三日 勅令第二百六十六號 | 文官ニシテ陸海軍ニ召集セラレタル者ノ俸給支給ニ關スル件 | 三一四 |
| 明治四十年六月二十五日 勅令第二百四十四號 | 月俸四十圓未滿ノ判任官待遇者ノ俸給ニ關スル件 | 三一四 |
| 明治四十三年六月十八日 勅令第二百七十四號 | 内國旅費規則 | 三一四 |
| 大正四年四月八日 文部省令第八號 | 公立小學校教員疾病療治料給與ニ關スル準則 | 三一六 |
| 明治四十年九月二十六日 文部省令第三十號 | 市町村立小學校教員住宅費補助ニ關スル規程 | 三一六ノ一 |

第七節

退隱料、扶助料

| | | |
|---------------------------|--|-----|
| 明治二十三年十月三日 法律第九十號 | 市町村立小學校教員退隱料及遺族扶助料法 | 三一七 |
| 明治二十五年二月十日 文部省令第二十二號 | 市町村立小學校教員退隱料及遺族扶助料支給規則 | 三二一 |
| 明治二十五年二月九日 勅令第八號 | 市町村立小學校教員退隱料等ノ支給ニ關スル在職年數算定ノ件 | 三二四 |
| 明治二十七年二月十日 文部省令第三號 | 市町村立小學校教員勤績ノ件 | 三二四 |
| 明治二十四年十一月十七日 文部省令第二十四號 | 小學校令ヲ施行セサル地方ニ於ケル教員退隱料及遺族扶助料法施行上正教員准教員ノ區別 | 三二四 |
| 明治三十二年五月十八日 文部省訓令第六號 | 市町村立小學校教員退隱料及遺族扶助料法ニ依レル國庫給與金豫算調書ノ件 | 三二四 |
| 明治二十五年二月十二日 文部省訓令第十二號 | 市町村立小學校教員退隱料及遺族扶助料支給規則ニ依リ交付スヘキ證書、辭令書書式 | 三二五 |
| 明治二十三年十月三日 法律第九十一號 | 府縣立師範學校長俸給並公立學校職員退隱料及遺族扶助料法 | 三二七 |
| 明治二十五年二月十日 文部省令第一號 | 公立學校職員退隱料及遺族扶助料支給規則 | 三二九 |
| 明治三十二年五月十七日 勅令第三百九十六號 | 公立學校職員退隱料及遺族扶助料法ニ於ケル學校職員ノ資格及在職年數算定ニ關スル件 | 三三二 |

| | | |
|---------------------------|--|-----|
| 明治二十五年二月十二日 文部省訓令第一號 | 公立學校職員退隱料及遺族扶助料支給規則ノ計算書書式 | 三三三 |
| 明治二十九年三月二十四日 法律第十號 | 公立學校職員退隱料等ニ關スル件 | 三三三 |
| 明治三十一年五月十七日 勅令第二百一十七號 | 公立學校職員退隱料等ニ關スル法律施行ニ關スル件 | 三三四 |
| 明治三十二年五月十八日 文部省令第二十九號 | 公立學校職員退隱料等ニ關スル法律施行ニ關スル規定 | 三三四 |
| 明治三十二年五月十八日 文部省訓令第七號 | 公立學校職員退隱料ニ關スル件 | 三三四 |
| 明治二十四年十二月三十日 勅令第二百四十八號 | 府縣郡市町村制ヲ施行セサル地方ニ於テ府縣立師範學校長俸給及公立學校職員退隱料及遺族扶助料法及市町村立小學校教員退隱料及遺族扶助料法施行ニ關スル件 | 三三五 |
| 明治二十五年四月四日 勅令第三十二號 | 府縣立師範學校及公立中學校ノ學校長正教員並市町村立小學校正教員ノ退隱料又ハ遺族扶助料ニ關シ權利ヲ侵害セラレタルトキ出訴ノ件 | 三三五 |
| 明治三十八年三月十三日 法律第六十四號 | 在外指定學校職員退隱料及遺族扶助料法 | 三三六 |
| 明治三十八年十一月八日 文部省令第二十一號 | 在外指定學校職員退隱料及遺族扶助料等支給規則 | 三三六 |
| 明治三十八年十一月七日 勅令第二百二十九號 | 在外指定學校職員退隱料及遺族扶助料法ニ於ケル學校職員ノ資格及在職年數算定方等ニ關スル件 | 三三七 |
| 明治二十九年七月三日 勅令第二百六十四號 | 學校職員恩給審査規程 | 三三七 |

| | | |
|-----------------------------|--------------------------------------|-------|
| 明治二十四年十月十日 文部省令第七號 | 府縣小學校教員恩給基金管理規則 | 三三八 |
| 明治二十三年六月二十一日 法律第四十三號 | 官吏恩給法 | 三三八ノ一 |
| 明治二十三年七月二日 閣令第三號 | 官吏恩給法施行規則 | 三三八ノ三 |
| 明治二十三年六月二十一日 法律第四十四號 | 官吏遺族扶助法 | 三三八ノ五 |
| 明治二十三年七月二日 閣令第四號 | 官吏遺族扶助法施行規則 | 三三八ノ六 |
| 明治二十九年三月三十日 法律第三十六號 | 官吏恩給法及官吏遺族扶助法補則 | 三三八ノ七 |
| 明治二十九年三月三十日 閣令第二號 | 官吏恩給法及官吏遺族扶助法補則施行規則 | 三三八ノ八 |
| 明治四十三年三月十六日 勅令第二十五號 | 郵便官署ヲシテ年金、恩給等ノ支給事務ヲ取扱ハシムルノ件 | 三三九 |
| 明治四十三年三月十七日 選信省令第六號 | 年金、恩給支給規則 | 三三九 |
| 明治四十三年三月十七日 選信省告示第三百四十二號 | 年金、恩給、遺族扶助料及退隱料等支給期日 | 三四一 |
| 明治二十三年七月十四日 勅令第二百二十五號 | 官吏遺族扶助法納金收入規則 | 三四一 |
| 明治二十四年十月九日 文部省訓令第三號 | 市町村立小學校教員退隱料及遺族扶助料法ニ於ケル納金收入ニ關スル規則設定方 | 三四二 |
| 明治二十五年一月十二日 勅令第五號 | 府縣立師範學校長俸給並公立學校職員退隱料及遺族扶助料法納金收入規則 | 三四二 |

第十章 生徒

| | | |
|--------------|--|-----|
| 明治四十五年五月三十一日 | 朝鮮公立小學校兒童及卒業者他ノ學校へ入學轉學ニ關シ取扱方 | 三四二 |
| 文部省令第十二號 | 朝鮮總督府中學校生徒及卒業者他ノ學校へ入學轉學ニ關スル件 | 三四二 |
| 大正二年五月十一日 | 朝鮮公立高等女學校生徒及卒業者他ノ學校へ入學轉學ニ關シ取扱方 | 三四三 |
| 文部省令第十一號 | 朝鮮公立實業專修學校及朝鮮公立簡易實業專修學校生徒及卒業者他ノ學校へ入學轉學ニ關シ取扱方 | 三四三 |
| 明治四十五年五月三十一日 | 臺灣總督府國語學校中學部及臺灣小學校生徒及卒業者ノ他ノ學校へ入學轉學ニ關スル規程 | 三四三 |
| 文部省令第十四號 | 臺灣總督府國語學校第三附屬高等女學校生徒及卒業者ノ他ノ學校へ入學轉學ニ關スル規程 | 三四三 |
| 明治三十八年四月十八日 | 臺灣總督府中學校及臺灣總督府高等女學校生徒及卒業者ノ他ノ學校へ入學轉學ニ關スル規程 | 三四三 |
| 文部省令第六號 | 關東都督府ノ設置セル大連高等女學校生徒及卒業者他ノ學校へ轉學入學ニ關スル取扱方 | 三四四 |
| 明治四十年十一月十五日 | 關東都督府ノ設置セル大連高等女學校生徒及卒業者他ノ學校へ轉學入學ニ關スル取扱方 | 三四四 |
| 文部省令第十五號 | 旅順高等女學校生徒及卒業者ノ他ノ學校へ入學轉學ニ關スル取扱方 | 三四四 |
| 大正五年一月十七日 | 青島守備軍小學校兒童及卒業者他ノ學校へ轉學入學ニ關スル件 | 三四四 |
| 文部省令第一號 | 〔清國〕人ヲ入學セシムル公私立學校ニ關スル規程 | 三四四 |
| 大正四年十二月二十一日 | 女子師範學校高等女學校生徒學業成績調査等ニ關スル件 | 三四五 |
| 文部省令第十八號 | 生徒德育上ノ注意 | 三四五 |

| | | |
|---------------|------------------------------|-------|
| 明治四十三年八月二十六日 | 行幸啓ノ節學生生徒敬禮方 | 三四六 |
| 文部省令第十八號 | 學生生徒風紀振蕩ニ關スル件 | 三四六 |
| 明治三十九年六月九日 | 學校生徒ノ喫煙ニ關スル件 | 三四七 |
| 文部省令第五號 | 學校生徒飲酒取締ノ件 | 三四七 |
| 明治四十三年三月二十六日 | 生徒ノ服忌ニ關スル通牒 | 三四七 |
| 文部省令第十二號 | 學生生徒身體檢查規程 | 三四七 |
| 明治四十四年八月二十九日 | 徵兵事務條例ニ依リ學校長ノ交付スル在學證明書ニ關スル規程 | 三五〇 |
| 文部省令第四號 | 學校生徒徵集猶豫ニ關スル取締方 | 三五〇 |
| 明治三十六年十二月二十六日 | 文部省直轄實業專門學校委託生規程 | 三五〇ノ一 |
| 文部省令第三十九號 | | |
| 明治二十七年一月九日 | | |
| 文部省令第一號 | | |
| 明治四十年七月二十五日 | | |
| 文部省令第二十三號 | | |

第十一章 教科用圖書

| | | |
|------------|--------------------|-----|
| 明治四十二年十月二日 | 小學校教科用圖書翻刻發行ニ關スル規程 | 三五一 |
| 文部省令第二十五號 | | |

| | | |
|-----------------------------|-----------------------------|-----|
| 明治三十六年十一月十二日 文部省告示第二百三號等 | 翻刻發行許可小學校教科用圖書定價 | 三五五 |
| 明治三十六年五月二十七日 文部省告示第四百七號 | 小學校教科用圖書用紙標準 | 三六〇 |
| 明治三十四年十二月八日 文部省告示第二百一十一號 | 採定小學校教科用圖書紙質印刷等ノ標準ニ供用ノ爲檢印付與 | 三六一 |
| 明治三十五年二月十四日 文部省令第四號 | 小學校教科用圖書供給上取締方 | 三六一 |
| 明治二十年五月七日 文部省令第二號 | 教科用圖書檢定規則 | 三六一 |
| 明治三十二年四月五日 文部省令第二十六號 | 教科用圖書檢定規則中改正ノ件 | 三六三 |
| 明治三十四年八月二十四日 文部省告示第二百十五號 | 檢定出願教科用圖書定價標準 | 三六四 |
| 明治三十一年十月十四日 文部省告示第六十一號 | 檢定出願教科用圖書ノ文字印刷等ニ關スル標準 | 三六四 |
| 明治二十年五月七日 文部省令第三號 | 檢定條例ニ依リ檢定ヲ得タル教科用圖書有效ノ件 | 三六五 |
| 明治三十八年十二月二日 文部省告示第五百五十八號 | 教科書ノ檢定又ハ編纂ニ關シ文法上許容スヘキ事項 | 三六五 |
| 明治三十一年十月七日 文部省告示第五十九號 | 師範學校中學校高等女學校教科用圖書檢定方 | 三六七 |

| | | |
|------------------------------|----------------------|-----|
| 明治三十三年十月十三日 文部省告示第二百一十一號等 | 檢定ヲ行ハサル教科用圖書 | 三六七 |
| 明治三十二年四月一日 文部省令第三號 | 中學校及高等女學校教科書ニ付キ稟申方 | 三六七 |
| 明治二十七年八月十二日 文部省令第二十二號 | 文部省版權所有ノ圖書翻刻出版ニ關スル規定 | 三六七 |

第十一章 學校ノ認定、指定

| | | |
|---------------------------|----------------|-------|
| 明治三十二年六月二十八日 文部省令第三十四號 | 公立私立學校認定ニ關スル規則 | 三六九 |
| 大正四年二月八日 文部省令第二號 | 文官任用上學校認定ニ關スル件 | 三七〇ノ一 |
| 大正五年五月一日 官報 | 徵兵令第十三條ノ認定諸學校 | 三七〇ノ二 |
| 明治三十八年七月一日 文部省令第十二號 | 私立醫學專門學校指定規則 | 三九六 |
| 明治三十九年十月三十日 文部省令第十七號 | 公立私立齒科醫學學校指定規則 | 三九七 |
| 明治四十三年七月一日 文部省令第十九號 | 私立藥學專門學校指定規則 | 三九八 |

明治三十八年十一月八日
文部省令第二十號
在外指定學校ニ關スル規程

三九九

第十三章 學校衛生

| | | |
|----------------------------|----------------|-----|
| 明治三十年一月十一日 文部省訓令第一號 | 學校清潔方法 | 四〇二 |
| 明治三十一年九月二十八日 文部省令第二十號 | 學校傳染病豫防及消毒方法 | 四〇三 |
| 明治四十二年四月十四日 法律第三十五號 | 種痘法 | 四〇四 |
| 明治四十二年十二月二十一日 內務省令第二十六號 | 種痘法施行規則 | 四〇六 |
| 明治三十七年二月四日 內務省令第一號 | 肺結核豫防ニ關スル件 | 四〇七 |
| 明治三十七年八月九日 文部省訓令第八號 | 紫色鉛筆ノ使用禁止及注意ノ件 | 四〇八 |
| 明治三十四年十二月四日 文部省訓令第三號 | 師範學校本科生徒病類別患者表 | 四〇八 |

第十四章 圖書館

| | | |
|---------------------------|---------------|-------|
| 明治三十一年一月十二日 勅令第二號 | 公立學校ニ學校醫ヲ置クノ件 | 四一六ノ一 |
| 明治三十一年二月二十六日 文部省令第七號 | 學校醫ノ資格 | 四一六ノ一 |
| 明治三十一年二月二十六日 文部省令第六號 | 學校醫職務規程 | 四一六ノ一 |
| 明治三十二年十一月十一日 勅令第四百二十九號 | 圖書館令 | 四一七 |
| 明治四十三年六月三十日 文部省令第十八號 | 圖書館令施行規則 | 四一八 |
| 明治四十三年二月三日 文部大臣訓令 | 圖書館設立ニ關スル注意事項 | 四一八 |
| 明治十七年七月十九日 文部省達第七號 | 書籍館圖書目錄編製差出方 | 四一九 |

第十五章 教育費

| | | |
|-------------------------|----------------------------------|-----|
| 明治三十二年三月二十二日 法律第八十號 | 教育基金特別會計法 | 四二〇 |
| 大正三年十二月十九日 勅令第二百五十九號 | 教育基金令 | 四二〇 |
| 明治三十三年三月十六日 法律第六十三號 | 市町村立小學校教育費國庫補助法 | 四二〇 |
| 明治四十二年三月十八日 文部省令第九號 | 市町村立小學校教育費國庫補助法ニ依ル本科正教員數調査方ノ件 | 四二一 |
| 明治四十年五月二十七日 勅令第二百十七號 | 市町村立小學校教育費ヲ補助セシムル爲北海道地方費及府縣費支出ノ件 | 四二一 |
| 明治三十年二月十六日 文部省訓令第二號 | 市町村立尋常小學校設置及ヒ教員俸給ニ就キ補助ノ件 | 四二一 |
| 大正三年三月二十三日 法律第九號 | 實業教育費國庫補助法 | 四二二 |
| 大正三年四月二十二日 文部省令第十三號 | 實業教育費國庫補助法施行規則 | 四二二 |
| 大正三年三月二十八日 勅令第四十二號 | 府縣郡ニ於テ學校圖書館ノ爲ニ設クル基本財産又ハ積立金ニ關スル件 | 四二三 |

第十六章 統計、報告

| | | |
|----------------------------|-----------------|-------|
| 明治四十四年三月三十一日 文部省訓令第二十一號 | 學事年報取調條項及諸表様式 | 四二四 |
| 明治十九年十一月十一日 文部省令第二十一號 | 學事ニ關スル廳府縣令訓令申報方 | 五二八ノ二 |

第十七章 雜

| | | |
|--------------------------|-------------------------|-----|
| 大正元年八月三十日 勅令第十號 | 市制第六十九條及町村制第四百九條ニ依ル命令ノ件 | 五二九 |
| 明治三十二年八月十六日 文部省令第三十九號 | 法人ノ設立及監督ニ關スル規程 | 五三〇 |
| 大正二年七月二十六日 文部省令第二十二號 | 通俗圖書認定規程 | 五三一 |
| 大正二年七月二十六日 文部省令第二十三號 | 幻燈映畫及活動寫眞「フィルム」認定規程 | 五三一 |
| 大正元年九月四日 勅令第九號 | 休日ニ關スル件 | 五三一 |
| 明治三十五年十二月二日 法律第五十二號 | 年齡計算ニ關スル件 | 五三二 |
| 明治三十一年五月十一日 勅令第九十一號 | 閏年ニ關スル件 | 五三二 |
| 明治十九年七月十三日 勅令第五十一號 | 本初子午線經度計算方及標準時ヲ定ム | 五三二 |

| | | |
|---------------------------|--------------------|-------|
| 明治二十八年十二月二十八日 勅令第百六十七號 | 標準時ニ關スル件 | 五三三 |
| 明治七年十月十七日 太政官布告第百八號 | 服忌令 | 五三三 |
| 大正四年九月十五日 內務省文部省訓令 | 青年團體指導ニ關スル件 | 五三四ノ二 |
| 明治三十三年三月十日 法律第三十七號 | 威化法 | 五三四ノ三 |
| 明治三十四年八月六日 內務省令第二十三號 | 威化法施行規則 | 五三四ノ四 |
| 明治四十二年三月十二日 勅令第十號 | 威化法第十一條ノ二ニ依ル國庫補助ノ件 | 五三四ノ四 |
| 明治二十二年一月二十二日 法律第一號 | 徵兵令(抄録) | 五三五 |
| 明治二十九年三月三十一日 勅令第百十二號 | 徵兵事務條例(抄録) | 五三五 |
| 明治四十一年二月十四日 勅令第九號 | 陸軍六週間現役兵條例 | 五三六 |
| 明治四十一年二月十四日 陸軍省令第三號 | 陸軍六週間現役兵條例施行細則 | 五三六 |
| 明治三十七年三月二十九日 勅令第八十四號 | 陸軍一年志願兵條例 | 五四〇 |
| 明治三十七年三月二十九日 陸軍省令第十三號 | 陸軍一年志願兵條例施行細則 | 五四二 |

一般法之部

第一章 御影、勅語

●教育ニ關スル勅語及大臣ノ訓示

勅語

朕惟アニ我カ皇祖皇宗ヲ奉ムルコト宏遠ニ操テ續ツルコト深厚ナリ我カ臣民克ク忠ニ克ク孝ニ億兆心ヲ一ニシテ世世厥ノ美ヲ濟セルハ此レ我カ國體ノ精華ニシテ教育ノ淵源亦實ニ此ニ存ス爾臣民父母ニ孝ニ兄弟ニ友ニ夫婦相和シ朋友相信シ恭儉己レヲ持シ博愛衆ニ及ホシ學ヲ修メ業ヲ習ヒ以テ知能ヲ啓發シ德業ヲ成就シ進テ公益ヲ廣メ世務ヲ開キ常ニ國憲ヲ重シ國法ニ遵ヒ一旦緩急アレハ義勇公ニ奉シ以テ天壤無窮ノ皇運ヲ扶翼スヘシ是ノ如キハ固リ朕カ忠良ノ臣民タルノミナラス又以テ爾祖先ノ遺風ヲ顯彰スルニ足ラン

斯ノ道ハ實ニ我カ皇祖皇宗ノ遺訓ニシテ子孫臣民ノ俱ニ遵守スヘキ所之ヲ古今ニ通シテ謬ラス之ヲ中外ニ施シテ悖ラス朕爾臣民ト俱ニ拳拳服膺シテ感其德ヲ一ニセシコトヲ庶幾フ

明治二十三年十月三十日

御名 御璽

訓示

蓋テ惟フニ我カ天皇陛下深ク臣民ノ教育ニ軫念シタマヒ茲ニ悉ク勅語ヲ下シタマフ顯正職ヲ文部ニ奉シ躬重任ヲ荷ヒ日夕省思シテ嚮フ所ヲ位ラシコトヲ恐ル令

勅語ヲ奉承シテ感奮措ク能ハス運テ勅語ノ體本ヲ作リ善ク之ヲ全國ノ學校ニ頒ツル凡ソ教育ノ職ニ在ル者須ク常

第一章 御影、勅語

ニ聖意ヲ奉體シテ研磨齋閑ノ務ヲ怠ラサルヘク殊ニ學校ノ式日及其他便宜日時ヲ定メ生徒ヲ會集シテ勅語ヲ奉讀シ且意ヲ加ヘテ詳々警告シ生徒ヲシテ夙夜ニ佩服スル所アラシムヘシ

明治二十三年十月三十一日 文部大臣芳川顯正

●教育ニ關スル勅語及大臣ノ訓示

道廳府縣ヘ交付

文部省訓令第八號(明治二十三年十月三十一日)

北海道廳 府縣

今般教育ニ關シ勅語ヲ下シタマヒタルニ付其體本ヲ頒チ本大臣ノ訓示ヲ發ス管内公立學校ヘ各一通ヲ交付シ能ク

聖意ノ在ル所ヲシテ貫徹セシムヘシ

●天皇 皇后兩陛下ノ御影並教育ニ關スル勅語ノ體本ハ尊重ニ奉置セシム

置セシム

文部省訓令第四號(明治二十四年十一月十七日)

北海道廳 府縣

管内學校ヘ下賜セラレタル

天皇陛下

皇后陛下ノ御影並教育ニ關シ下シタマヒタル勅語ノ體本ハ校内一定ノ場所ヲ撰ヒ最モ尊重ニ奉置セシムヘシ

●戊申詔書

詔書(明治四十一年十月十三日)

第二章 教育總規

朕惟フニ方今人文日ニ就リ月ニ將ミ東西相倚リ彼此相濟シ以テ其ノ福利ヲ共ニス朕ハ愛ニ益々國交ヲ修メ友誼ヲ厚シ列國ト與ニ永ク其ノ慶ニ賴ラムコトヲ期ス願ミルニ日進ノ大勢ニ伴ヒ文明ノ惠澤ヲ共ニセムトスル固ヨリ内國運ノ發展ニ須ツ戰後日尙淺ク庶政益々更張ヲ要ス宜ク上下心ヲ一ニシ忠實業ニ服シ勤儉產ヲ治メ惟レ信惟レ義醇厚俗ヲ成シ華ヲ去リ實ニ就キ荒息相誠メ自強息マサルヘシ

●教育ニ關シ御沙汰ヲ賜リタルニ付聖旨貫徹方

文部省訓令第八號(大正四年十二月十一日)
敕聖文武ナル
天皇陛下長クモ本月十日日本大臣ヲ宮中ニ召サセラレ親シク左ノ御沙汰ヲ下シタマヘリ
皇考夙ニ心ヲ教育ノ事ニ勞セラレ制ヲ定メ令ヲ布キ又敷シテ其ノ大綱ヲ昭ニシタマヘリ朕遺緒ヲ相述シテ倍々其ノ振興ヲ圖ラムトス今ヤ人文日進ノ時ニ方リ教育ノ任ニ在ル者克ク朕カ意ヲ體シ以テ皇考ノ教訓ヲ對揚セムコトヲ期セヨ
本大臣ハ此ノ優渥ナル 聖旨ヲ拜シ感激措ク所ヲ知ラス謹テ之ヲ全國一般ニ告知ス
伏シク惟ミルニ
天皇陛下業ニ大禮ヲ行ハセラレ詔シテ華國ノ大本ヲ申明シ臣子ノ恆道ヲ提擧シタマフ愛ニ盛儀ノ完了セララルニ方リ特ニ教育ニ關スル 御沙汰ヲ下

●普通教育ニ就キテノ御沙汰ニ對スル心得

文部省訓令第十八號(明治四十四年十月三十一日)
十月三十日
天皇陛下ノ御名代トシテ 皇太子殿下東京高等師範學校ニ行啓アラセラレ其ノ際本大臣ニ左ノ 御沙汰ヲ傳ヘサセ給ヘリ
健全ナル國民ノ養成ハ普通教育ノ振興ニ俟ツ其ノ局ニ當ル者益々勵精セヨ
本大臣ハ此ノ優渥ナル 聖旨ヲ拜シ感激措ク所ヲ知ラス謹テ之ヲ全國一般ニ告知ス普通教育ノ局ニ當ル者須ラク勳躬盡瘁益々教育ノ實績ヲ舉ケ以テ聖意ニ答ヘ奉ランコトヲ期スヘシ

第二章 教育總規

シタマヒテ倍々教育ノ振興ヲ圖ラセタマフ 聖旨深遠恐懼ノ至ニ堪ヘス伏シテ惟ミルニ
先帝夙ニ開國進取ノ國是ヲ定メ教育ノ大本ヲ昭ニシタマヒ國運ノ進歩文教ノ隆昌振古其ノ比ヲ見ス方今世界ノ列強相競ヒテ國力ノ充實ヲ圖リ國運ノ伸張ニ努メサルハナシ此ノ間ニ在リテ益々我國威ヲ顯揚セムトスル實ニ一日ノ安處ヲ容サス國民相率テ德ヲ修メ智ヲ研キ產ヲ治メ業ヲ興シ以テ國本ヲ培養セサルヘカラス教育ノ任ニ當ル者宜シク
先帝ノ教育ニ關スル 聖訓ヲ奉體シ
天皇陛下ノ 聖旨ヲ服膺シテ心ヲ同ウシ力ヲ盡セ克ク内外ノ大勢ニ留意シテ其ノ嚮ヲ所ヲ愆ラス益々教育ノ徹底ヲ圖リ將來ノ國民ヲシテ各々其ノ本分ヲ盡シテ力ヲ皇運ノ隆昌ニ致サシメサルヘカラス庶幾クハ全國教育ノ任ニ當ル者本大臣ト共ニ夙夜ニ淬礪シテ其ノ職責ヲ完ウシ以テ克ク 聖旨ニ答ヘ奉ラムコトヲ

第二章 教育總規

●地方學事通則

法律第十三號(大正三年三月二十八日)
朕帝國議會ノ協贊ヲ經タル地方學事通則改正法律ヲ裁可シ茲ニ之ヲ公布セ

地方學事通則

- 第一條 市町村ハ勅令ノ定ムル所ニ依リ教育事務ノ爲之ヲ學區ニ分畫スルコトヲ得
- 市ノ學區ニ關シテハ市制第四百四十五條乃至第四百四十七條及市ノ財產營造物ニ關スル規定ヲ町村ノ學區ニ關シテハ町村制第二百五條乃至第二百五十七條及町村ノ財產營造物ニ關スル規定ヲ準用ス但シ勅令ヲ以テ別段ノ規定ヲ設クルコトヲ得
- 第二條 學區カ市制第六條ノ市ノ區市制第四百四十四條ノ市ノ一部又ハ町村制第二百二十四條ノ町村ノ一部ト區域ヲ同シクスル場合ニ於テ其ノ區又ハ一部ニ區會又ハ區總會ノ設アルトキハ學區ニ關スル事件ハ其ノ區會又ハ區總會之ヲ議決ス
- 第三條 學區ニ於テ專ラ使用スル學校幼稚園ニ關スル費用ハ其ノ學區内ニ於テ市稅町村稅ヲ納ムル義務アル者之ヲ負擔ス財產ヨリ生スル收入又ハ學校幼稚園ニ屬スル收入アルトキハ先ツ其ノ收入ヲ以テ其ノ費用ニ充ツヘシ
- 第四條 學區ヲ廢止セムトスル場合ニ於テ學區ノ財產ノ處分ニ付テハ關係アル市町村會及學區ノ區會又ハ區總會ノ意見ヲ徵シ府縣參事會ノ議決ヲ經テ府縣知事之ヲ定ム
- 前項ノ府縣知事ノ處分ニ不服アル市町村又ハ學區ハ文部大臣ニ訴願スルコトヲ得
- 第五條 市町村又ハ其ノ學區ハ勅令ノ定ムル所ニ依リ他ノ市町村又ハ學區ノ兒童教育事務ノ委託ニ應ズヘシ
- 前項ノ委託ニ對スル報償其ノ他必要ノ事項ニ付關係市町村又ハ學區ノ協議整ハサルトキハ府縣參事會ノ議決ヲ經テ府縣知事之ヲ定ム
- 前條第二項ノ規定ハ前項ノ處分ニ付テ之ヲ準用ス

學5

第六條

市町村ハ勅令ノ定ムル所ニ依リ學務委員ヲ置クヘシ

第七條

教育事務ノ爲ニ設クル市町村組合町村組合ハ之ヲ市町村學校組合町村學校組合ト稱ス

第八條

市町村學校組合町村學校組合ニ關シテハ勅令ヲ以テ別段ノ規定ヲ設クルコトヲ得

第九條

本法中市及其ノ學區ニ關スル規定ハ市町村組合及其ノ學區ニ町村及其ノ學區ニ關スル規定ハ町村組合及其ノ學區ニ之ヲ準用ス

第十條

府縣郡ハ勅令ノ定ムル所ニ依リ學校圖書館ノ爲基本財産又ハ積立金ヲ設クルコトヲ得

第十一條

基本財産及積立金ノ管理及處分ハ監督官廳ノ許可ヲ受クヘシ

第十二條

府縣制郡制市制町村制ニ規定シタル內務大臣ノ職務ハ教育ニ關スル事項ニ付テハ內務大臣及文部大臣ニ屬ス

附則

本法ハ大正三年四月一日ヨリ之ヲ施行ス

第十三條

本法ハ市制町村制ヲ施行セサル地ニハ之ヲ施行セス

第十四條

從前ノ規定ニ依リ教育事務ノ爲分畫セラレタル市町村及町村學校組合ノ區ハ本法ニ依ル學區、從前ノ規定ニ依リ設ケタル町村學校組合ハ本法ニ依ル町村學校組合ト看做ス

第十五條

從前ノ規定ニ依リ設ケタル市町村ノ基本財産及積立金ハ市制町村制ニ依リ設ケタルモノト看做ス

●府縣立學校幼稚園書籍館等設置廢止規則

文部省達第四號(明治十四年一月三十一日)

府縣立學校幼稚園書籍館等設置廢止規則別紙ノ通相定候條此旨相達候事

第二章 教育總規

府縣

但從來設置セル府縣立學校幼稚園書籍館等ノ廢止ハ本文規則第一條第二條及第三條ノ事項ヲ具シ開申可致事

學3

府縣立學校幼稚園書籍館等設置廢止規則

- 第一條 府縣立學校ヲ設置セントスルトキハ左ノ第一項ヨリ第七項迄ヲ具シテ何出ヘク且左ノ第八項ヨリ第十項迄ヲ具シテ開申スヘシ(中學校、高等女學校、實業學校、專門學校ニ關シテハ中學校令施行規則第五章設置廢止、高等女學校令施行規則第五章設置廢止、實業學校設置廢止規則及公立私立專門學校規程參看)
- 一 設置ノ目的
- 一 位置
- 一 學科課程試驗法等
- 一 入學退學ノ規則休日授業料生徒心得生徒罰則寄宿舍規則等
- 一 學校長教員助教員等職務心得及其人員俸額
- 一 教地建物ノ略圖坪數及其所有ノ區別
- 一 經費收入支出及其細目
- 一 名稱
- 一 教科用書及器械
- 一 生徒ノ概數
- 一 學校長履歷教員學力及履歷
- 第二條 府縣立幼稚園ヲ設置セントスルトキハ左ノ第一項ヨリ第七項迄ヲ具シテ何出ヘク且左ノ第八項ヨリ第十項迄ヲ具シテ開申スヘシ
- 一 設置ノ目的
- 一 位置
- 一 保育ノ課程
- 一 入園退園ノ規則休日等
- 一 保姆等職務心得及其人員俸額

第二章 教育規程

- 一 敷地建物ノ略圖坪數等
 - 一 經費收入支出及其細目
 - 一 名稱
 - 一 保育用器具等
 - 一 幼穉ノ概數
 - 一 保母學力及體歴
- 第三條 府縣立書籍館ヲ設置セントスルトキハ左ノ第一項ヨリ第五項迄ヲ具シテ何出ヘク且左ノ第六項第七項ヲ具シテ開申スヘシ(明治三十二年勅令第四百二十九號圖書館令、同四十三年文部省令第十八號圖書館令施行規則參看)
- 一 設置ノ目的
 - 一 位置
 - 一 開館閉館ノ規則休日參觀人心得等
 - 一 敷地建物ノ略圖坪數等
 - 一 經費收入支出及其細目
 - 一 名稱
 - 一 書籍ノ種類部數等
- 第四條 府縣立學校幼稚園書籍館設置ノ後第一條第二條及第三條ノ各項中ニ變更アルトキハ其程度何出若クハ開申スヘシ
- 第五條 府縣立學校幼稚園書籍館ヲ合併若クハ分離セントスルトキハ他テ設置ノ手續ニ從フヘシ
- 第六條 府縣立學校幼稚園書籍館ヲ廢止セントスルトキハ其事由及所屬ノ資產處分方等ヲ具シテ何出ヘシ
- 第七條 府縣立教育博物館ヲ設置若クハ廢止セントスル等ノ手續ハ略書籍館ノ例ニ準スヘシ
- 第八條 府縣立學校幼稚園書籍館等ハ地方稅ヲ以テ設置スルヲ常トスト雖モ亦府知事縣令ノ管掌ニ係ル別種ノ資金ヲ以テ之ヲ設置スルコトアルヘシ

寄附財産ヲ以テ設置スル官立公立學校ニ關スル件

勅令第三百三十六號(明治三十三年三月三十一日)

附寄附財産ヲ以テ設置スル官立公立學校ニ關スル件ヲ裁可シ之ヲ公布セシム

第一條 學校ヲ設置維持スル爲メ財產ヲ國府縣郡又ハ市町村ニ寄附シ學校ノ設置維持ヲ願出タル者アルトキハ國府縣郡又ハ市町村ハ其ノ寄附財産ヲ受ケ寄附者ノ指定シタル學校ヲ設置維持スルコトヲ得

第二條 本令ニ依リ設置スル公立學校ノ會計ハ特別會計ト爲スヘシ

第三條 本令ニ依リ設置スル學校ハ寄附者ノ志望ニ依リ名稱ヲ付スルコトヲ得

第四條 本令ニ依リ設置シタル學校ノ毎年度經費豫算ニ關シテハ調製前寄附者又ハ其ノ相續人ノ意見ヲ聞クヘシ

第五條 本令ニ依リ設置シタル學校ニ於テハ寄附者又ハ其ノ相續人ニ特別ノ關係アル生徒ニ對シ試驗料入學料又ハ授業料ヲ減額シ又ハ免除スルコトヲ得但シ第六條ニ依リ一般會計ヨリ補足ヲ爲シタルトキハ此ノ限ニ在ラス

第六條 國府縣郡又ハ市町村ハ本令ニ依リ設置シタル學校ノ毎年度經費中職員ノ俸給ニ要スル費用ニ充ツル爲メ一般會計ヨリ補足ヲ爲スコトヲ得前項ノ補足金ハ毎年度經費中寄附財産ヲ以テ支辨スル金額ヲ越スルコトヲ得ス

第七條 本令ニ依リ設置シタル學校ヲ廢止シタル場合ニ於テ寄附者又ハ其ノ相續人アルトキハ殘餘財産ヲ之ニ還付スヘシ

第八條 前條條ノ規定ハ幼稚園圖書館及博物館ニ準用ス

附則

第九條 本令ハ明治三十三年四月一日ヨリ之ヲ施行ス

第十條 諸學校通則ハ之ヲ廢止ス但シ同令第一條ニ依リ設置シタル學校及書籍館ハ仍一箇年以内存續スルコトヲ得

第十一條 前條但書ニ依リ存續シタル學校及書籍館ハ其ノ寄附者ニ於テ前條但書ノ期間内ニ本令ノ規定ニ依リ更ニ出願シタルトキハ繼續ト看做スコトヲ得

小學校及師範學校生徒ノ男女ナ區別シ並ニ高等女學校ノ設置獎勵ノ件

文部省訓令第十二號(明治三十年十二月十七日)

北海道廳 府縣

方今小學教育ノ普及ト師範教育ノ擴張トヲ計圖スルノ際小學校ニ於テ男兒ト女兒トハ務メテ學級ヲ別チ教室ヲ異ニシ尙便宜學校ヲ別ニシ各其性質實習ト生活ノ必要トニ應ジ最モ適切ナル方法ヲ以テ之ヲ教育センコトヲ要ス此ノ如キハ當ニ男兒教育ノ實相ヲ益發揮スルニ必要ナルノミナラス又女兒教育ヲ益女兒ニ適切ナラシムルニ依リ自ラ女兒就學ノ數ヲ増スコトヲ得ン師範教育ニ在リテモ亦管理調育ノ方法等益女兒ニ適切ナラシムルヲ要ス故ニ公立小學校及(尋常)師範學校ノ施設ニ關シテ左ノ要項ニ依リ計畫スル所アルヘシ

一 市町村町村學校組合又ハ其區ニ於テ二箇以上ノ尋常小學校若クハ高等小學校又ハ尋常小學校ノ教科ト高等小學校ノ教科トヲ併置スル小學校ヲ設置スル場合ニ於テ通學ニ妨ケナク且女兒ノ員數一學校ヲ構成スルニ足ルヘシト認メタルトキハ女兒ノ爲メ學校ヲ別ニスル事

一二箇以上ノ(尋常)師範學校ヲ設置スル場合ニ於テ女生徒ノ員數一學校

中學校高等女學校實業學校設置ノ爲メ町村學校組合ヲ設クルコトヲ得ルノ件

勅令第三十三號(明治二十六年五月十八日)

(尋常)中學校高等女學校實業學校設置ノ爲メ町村學校組合ヲ設クル件ヲ裁可シ之ヲ公布セシム

第一條 町村ハ(尋常)中學校高等女學校又ハ實業學校ヲ設置センカ爲メ町村制(第十六條第一項)ニ依リ町村學校組合ヲ設クルコトヲ得

前項ノ町村學校組合ヲ解カントスルトキハ町村制(第十八條)ニ依リ第二條 前項ノ場合ニ於テ郡長ハ府縣知事ノ指揮ヲ受クヘシ

師範學校及小學校ヲ除ク外學校及圖書館ノ名稱ニ何々立ノ文字ヲ冠セシム

文部省令第十一號(明治三十四年四月二十日)

(沿革)明治三十九年一月文部省令第一八號改正

師範學校及小學校ヲ除ク外學校及圖書館ノ名稱ニハ費用負擔ノ區別ニ從ヒ道廳府縣立、郡立、市町村立又ハ私立等ノ文字ヲ冠スヘシ

既設學校ノ名稱ハ前項ニ依リ本令施行ノ日ヨリ六箇月以内ニ改稱シ當省ヘ

開申スヘシ

● 學校ノ設備ニ關スル件

文部省訓令第十一號(明治四十二年九月四日)

道廳長官 府縣知事

學校教育ノ要ハ其ノ内容ニ在リテ外觀ニ存セス故ニ校舍ハ質朴堅牢ヲ旨トシ必スシモ體裁ノ完美ナルコトヲ要セス...

● 學校生徒商業實習ノ爲紙幣類似紙片ノ使用禁止

文部省訓令第五號(明治二十七年五月二十六日)

道廳 府縣

公私商業學校尋常中學校專修科其他ノ學校ニ於テ生徒ノ商業實習ノ爲ニ紙幣ニ見紛ハシキ裝飾ヲ加ヘタル紙片ヲ用フヘカラス

● 學校體操教授要目

文部省訓令第一號(大正二年二月二十八日)

北海道廳 府縣

學校ニ於ケル體育ハ主トシテ體操科ノ教授ニ待ツ然ルニ從來各學校ニ於テハ其ノ授ケル所區々ニ互リ往々其ノ準備スル所ニ迷ヘルノ觀ナキニアラス...

目次

- 體操科ノ教材
體操
教練
遊戲
擊劍及柔術
體操科教材ノ配當

小學校
高等女學校
中學校
師範學校
體操科教授時間外ニ於テ行フヘキ諸運動
教授上ノ注意
學校體操教授要目
體操科ノ教材
體操科ノ教材ヲ體操、教練及遊戲トス
但シ中學校及師範學校男生徒ニ在リテハ擊劍及柔術ヲ加フルコトヲ得

Table with 4 columns: 運動, 開始ノ姿勢, 號, 令. Rows include 足尖開閉, 足左(右)出同, 側歩同, 足斜前(後)出同.

第二 平均運動

Table with 4 columns: 運動, 開始ノ姿勢, 號, 令. Rows include 足前(後)出同, 前(後)歩同, 踵上下同, 舉踵半屈膝, 屈膝舉股, 脚前(側)振.

| | | | | | | |
|---|--|----------------------------------|---------------------------------|---------------------------------------|-----------------------|------------------------|
| 舉踵半屈膝同 | 舉踵屈膝同 | 屈膝舉股同 | 脚前(後)伸屈膝舉股 | 脚前(側)(後)舉 | 舉脚左(右)轉 | 足尖行進 |
| 直立 閉脚直立 足斜(前)(後)出直立 | 直立 | 同 | 同 | 手伸 腕伸 手伸腕伸 閉足直立 | 脚前(側)(後)舉 | 直立(行進中) |
| (一)踵ヲ舉ゲ一舉げ (二)膝ヲ半屈ニ風ゲ一風げ (三)膝ヲ伸バセ一伸ばせ (四)踵ヲ下ロセ一下ろせ | (一)踵ヲ舉ゲ一舉げ (二)膝ヲ屈ゲ一屈げ (三)膝ヲ伸バセ一伸ばせ (四)踵ヲ下ロセ一下ろせ | (一)左(右)膝ヲ屈ゲ一屈げ 舉げ (二)足ヲ一元へ | (一)脚ヲ前(後)ニ伸バセ一伸ばせ (二)脚ヲ屈ゲ一屈げ | (一)左(右)脚ヲ前(左)(右)(後)ニ舉ゲ一舉げ (二)脚ヲ一元へ | (一)踵ヲ舉ゲ一舉げ 過ハセ一過はせ | (一)踵ヲ舉ゲ一舉げ (二)前へ一進め |

第三 上肢運動

| | | | | | | |
|-------------------------------------|--|------------------|----|---|---|---|
| 徐歩同 | 平均臺上行進 | 手腰 臂側伸 臂上伸 | 直立 | 同 | 同 | 同 |
| (一)徐歩一進め (二)全隊一止まれ (三)全隊一止まれ | (一)用意 (二)上げ (三)徐歩(屈膝)其ノ他(前)へ一進め (四)下りよ | 同 | 同 | 同 | 同 | 同 |
| (一)一臂ヲ風ゲ一風げ (二)二臂ヲ下ニ伸バセ一伸ばせ(なほれ) | (一)一臂ヲ左右(上)(前)ニ伸バセ一伸ばせ (二)二臂ヲ下ニ伸バセ一伸ばせ(又臂ヲ下ニ下ロセ一下ろせ)(なほれ) | 同 | 同 | 同 | 同 | 同 |

第四 頭ノ運動

| | | | | | |
|------------------------------|--|----------------------------|----------------------------|-------------------------------------|-------------------------------|
| 臂前風 | 臂左右開(振) | 頭後風 | 頭前風 | 頭左(右)轉 | 頭左(右)風同 |
| 直立 臂側伸直立 | 臂前風 | 直立 手腰直立 | 同 | 同 | 同 |
| (一)臂ヲ前ニ風ゲ一風げ (二)臂ヲ元へ(なほれ) | (一)臂ヲ左右ニ開ケ(振レ)一開け(振れ) (二)臂ヲ前ニ風ゲ一風げ(なほれ) | (一)頭ヲ後ニ風ゲ一風げ (二)頭ヲ起セ一起せ | (一)頭ヲ前ニ風ゲ一風げ (二)頭ヲ起セ一起せ | (一)頭ヲ左(右)ニ廻ハセ一廻はせ (二)頭ヲ前ニ廻ハセ一廻はせ | (一)頭ヲ左(右)ニ風ゲ一風げ (二)頭ヲ起セ一起せ |

第五 呼吸運動

| | | | | |
|-------------------------------------|-------------------------------------|-------------------------------------|-------------------------------------|--------------------|
| 運 | 動 | 始ノ姿勢 | 號 | 令 |
| 臂前上舉側下 | 臂側上舉側下 | 臂前上舉側下 | 臂側上舉側下 | 同 |
| (一)臂ヲ前ヨリ上ニ舉ゲ一舉げ (二)臂ヲ左右ヨリ下ロセ一下ろせ | (一)臂ヲ前ヨリ上ニ舉ゲ一舉げ (二)臂ヲ左右ヨリ下ロセ一下ろせ | (一)臂ヲ前ヨリ上ニ舉ゲ一舉げ (二)臂ヲ左右ヨリ下ロセ一下ろせ | (一)臂ヲ前ヨリ上ニ舉ゲ一舉げ (二)臂ヲ左右ヨリ下ロセ一下ろせ | (一)臂ヲ(徐カニ)左右ニ舉ゲ一舉げ |

第六 胸ノ運動

| | | | | | |
|-----------------------------------|----------------------------|-----------------------------------|------------------------------------|-------------------------------------|-------------------------------------|
| 臂側舉及舉踵 | 頭後屈同 | 頭後風及臂側舉 | 臂前上舉側下 | 臂側上舉側下 | 臂前上舉側下 |
| 同 | 同 | 同 | 同 | 同 | 同 |
| (一)踵ヲ舉ゲ臂ヲ左右ニ舉ゲ一舉げ (二)踵ヲ下ロセ一下ろせ | (一)頭ヲ後ニ風ゲ一風げ (二)頭ヲ起セ一起せ | (一)頭ヲ後ニ風ゲ臂ヲ左右ニ舉ゲ一舉げ (二)頭ト臂ヲ一元へ | (一)臂ヲ前ヨリ上ニ舉ゲ一舉げ (二)臂ヲ前ヨリ下ロセ一下ろせ | (一)臂ヲ前ヨリ上ニ舉ゲ一舉げ (二)臂ヲ左右ヨリ下ロセ一下ろせ | (一)臂ヲ前ヨリ上ニ舉ゲ一舉げ (二)臂ヲ左右ヨリ下ロセ一下ろせ |

| | | | |
|-----------|-------------------|---------------|------------------------------------|
| 上體後屈 | 手腰 臂側伸 閉足直立 | 足前出直立 閉足直立 | (一) 上體ヲ後ニ屈ゲ一屈 (二) 上體ヲ起セ一 懸かれ |
| 助木等支持上體後屈 | 閉足直立 閉脚直立 | 上體後屈 | (一) 踵ヲ擧ゲ一擧 (二) 踵ヲ下ロセ一 下ろせ |

第七 背ノ運動

| | | | |
|----------|-------------------|-------|--|
| 上體前屈 | 手腰 臂側伸 閉足直立 | 閉脚直立 | (一) 上體ヲ前ニ屈ゲ一屈 (二) 上體ヲ起セ一 起せ |
| 伏臥上體後(前) | 手腰 臂側伸 足支持 | 腰掛上伏臥 | (一) 上體ヲ後(前)ニ屈ゲ一屈 (二) 上體ヲ一 元へ |
| 屈膝足前(後)出 | 手腰 臂側伸 閉足直立 | 閉足直立 | (一) 左(右)膝ヲ屈ゲ左(右)足ヲ 前(後)ニ出シ體ヲ前ニ倒 セ一倒せ |
| 屈膝足前(後)出 | 手腰 臂側伸 閉足直立 | 閉足直立 | (一) 左(右)膝ヲ屈ゲ左(右)足ヲ 前(後)ニ出シ體ヲ前ニ倒 セ一倒せ |

第八 腹ノ運動

| | | | |
|----------------|-------------------|------|--|
| 左右(屈膝右左)脚後舉體前倒 | 手腰 臂側伸 閉足直立 | 閉足直立 | (一) 左(右)膝ヲ屈ゲ右(左)脚ヲ 後ニ擧ゲ體ヲ前ニ倒セ一倒 セ一倒せ |
|----------------|-------------------|------|--|

第九 軀幹側方運動

| | | | |
|---------|-------------------|------|--------------------------|
| 上體左(右)轉 | 手腰 臂側伸 閉脚直立 | 閉脚直立 | (一) 上體ヲ左(右)ニ迴ハセ一迴 ハせ |
| 上體左(右)屈 | 手腰 臂側伸 閉脚直立 | 閉脚直立 | (一) 上體ヲ左(右)ニ屈ゲ一屈 セ一倒せ |

第十 懸垂運動

| | | |
|---------|------|------------------------------------|
| 懸垂直立屈臂舉 | 水平棒等 | (イ) 懸かれ (ロ) 一臂ヲ屈ゲ踵ヲ擧ゲ一擧 げ |
| 懸垂直立伸臂屈 | 同 | (イ) 懸かれ (ロ) 一臂ヲ伸ハシ踵ヲ屈ゲ一 屈げ |
| 懸垂直立舉體舉 | 同 | (イ) 懸かれ (ロ) 踵ヲ擧げ左(右)脚ヲ擧ゲ一 擧げ |

| | | |
|----------|-------------------|--|
| 懸垂直立舉體屈 | 同 | (イ) 懸かれ (ロ) 踵ヲ擧げ左(右)膝ヲ屈ゲ一 屈げ |
| 前方斜懸垂 | 同 | (イ) 斜ニ前ニ懸カレ一懸かれ (ロ) 元へ一 元へ |
| 後方斜懸垂 | 同 | (イ) 斜ニ後ニ懸カレ一懸かれ (ロ) 元へ一 元へ |
| 懸垂 | 水平棒、鐵棒等 | (イ) 懸垂一懸かれ (ロ) 下リ |
| 逆手懸垂 | 同 | (イ) 逆手懸垂一懸かれ (ロ) 下リ |
| 片逆手懸垂 | 同 | (イ) 左(右)逆手懸垂一懸かれ (ロ) 下リ |
| 兩側懸垂 | 竝行水平棒、橫梯、斜 梯等 | (イ) 兩側懸垂一懸かれ (ロ) 下リ |
| 懸垂(兩側懸垂) | 水平棒、鐵棒、竝行水 平棒等 | (イ) 懸垂(兩側懸垂)一懸かれ (ロ) 踵ヲ左右ニ振レ一始 め |

| | | |
|--------------------|-------------------|--|
| 懸垂 横行 | 水平棒、鐵棒等 | (二) 下りよ 懸垂(振動)振動ナク(風骨)球 行左(右)へ一始め |
| 懸垂 横行 | 竝行水平棒、橫梯、斜 梯等 | 懸垂(振動)振動ナク(風骨)球 行左(右)へ一始め |
| 懸垂 轉向横行 | 水平棒、鐵棒等 | 懸垂(振動)振動ナク(風骨)球 行左(右)へ一始め 手同時ニ(前)後へ一始め、(兩 手同時ニ)前(後)へ一始め、(兩 手同時ニ)前(後)へ一始め |
| 竹立 懸垂 | 水平棒、鐵棒、竝行水 平棒等 | イ)竹立(兩側)懸垂一懸かれ 下りよ ロ)下りよ |
| 懸垂ニ於ケル脚 舉(上下振動) | 助木、水平棒、鐵棒、吊 環等 | 一)脚ヲ前ニ舉ゲ一舉げ 二)脚ヲ下ロセ一下ろせ |
| 懸垂ニ於ケル風 舉 | 同 | 一)膝ヲ屈ゲ取ヲ舉ゲ一舉げ 二)脚ヲ下ロセ一下ろせ |
| 臂及體屈伸 | 助木、橫梯等 | 一)臂ヲ伸バシ體ヲ前ニ屈ゲ一 屈げ 二)臂ヲ屈ゲ體ヲ伸バセ一伸ば せ |
| 脚懸上 | 鐵棒等 | 左(右)脚懸上一始め |
| 尻懸上 | 水平棒、鐵棒等 | 尻上一始め |
| 肘懸上 | 同 | 俯下下りよ |
| 後 | 同 | 右(左)兩肘懸振上一始め 後下下りよ |

| | | |
|----------|-------|----------------------|
| 懸垂 上同 | 同 | 懸垂(振)上一懸かれ |
| 振上同 | 同 | 振上一始め |
| 振出 | 竝行水平棒 | 前方(後方)右(左)振出一始め |
| 吊繩(吊棒)登降 | 吊繩、吊棒 | イ)脚掛(脚放)一登れ ロ)下りよ |
| 斜吊繩登降 | 斜吊繩 | イ)脚掛(轉向)一登れ ロ)下りよ |
| 梯登降 | 橫梯、鐵梯 | イ)登れ ロ)下りよ |

第十一 跳躍運動

| | | | |
|-----|----|----|---|
| 運動器 | 鐵 | 號 | 令 |
| 跳躍 | 無シ | 跳躍 | 令 |
| 跳躍 | 無シ | 跳躍 | 令 |
| 跳躍 | 無シ | 跳躍 | 令 |
| 跳躍 | 無シ | 跳躍 | 令 |
| 跳躍 | 無シ | 跳躍 | 令 |
| 跳躍 | 無シ | 跳躍 | 令 |
| 跳躍 | 無シ | 跳躍 | 令 |
| 跳躍 | 無シ | 跳躍 | 令 |
| 跳躍 | 無シ | 跳躍 | 令 |

| | |
|----------|----------------------------|
| 前進跳躍(無シ) | 左(右)足踏切一步(三步、前進 跳躍)へ一始め |
| 前進跳躍(無シ) | 左(右)足踏切三步前左(右)向 跳躍へ一始め |
| 跳上及跳下初步 | 左(右)足下右(左)上跳切跳上 跳下へ一始め |
| 高跳 | 高跳(左又ハ右足踏切高跳)一 始め |
| 幅跳 | 幅跳(左又ハ右足踏切幅跳)一 始め |
| 斜高跳 | 右(左)斜高跳一始め |
| 跳下 | 跳下一始め |
| 膝立跳上及跳下 | 膝立跳上跳下一始め |
| 橫跳上及跳下 | 橫跳上跳下一始め |
| 閉(閉)脚橫跳 | 閉(閉)脚橫跳一始め |
| 下向橫跳 | 下向橫跳一始め |
| 倒立橫跳 | 倒立橫跳一始め |
| 斜跳 | 斜跳一始め |
| 縱跳乘及後振橫 | 縱跳乘及後ニ振横下一始め |
| 縱跳上及跳下 | 縱跳上跳下一始め |
| 縱一節(二節)跳 | 縱一節(二節)跳一始め |
| 斜振跳 | 斜振跳一始め |
| 橫振跳 | 橫振跳一始め |

注意

- 一 體操ニ於ケル運動ノ速度及調律ハ運動ノ性質及速度ニ應シテ緩急宜シキヲ得シムルヲ要ス
- 二 體操ニ於ケル運動ノ回数ハ運動ノ性質及速度ニ應シテ多寡ヲ定ムヘシ
- 三 體操ノ運動ニ伴フ呼吸ハ運動ノ性質等ニ依リテ用否ヲ定ムヘシ
- 四 號令ハ總テ分解シタル時ノ例ヲ示セリ速續若クハ結合シテ行ハシムルトキハ之ニ應シテ適宜變化セシムルヲ要ス
- 五 懸垂及跳躍ヲ除キタル諸運動ハ啞鈴、球竿、棍棒ヲ利用シテ便宜之ヲ行ハシムルモ妨ナシ

教練

教練ハ步兵操典ノ定ムル所ニ準據ス其ノ行フヘキ事項ハ左ノ如シ

整頓

右(左)向、半右(左)向及廻ハレ右(左)

進行

停止

第二章 教育總規

足踏
行進間右(左)向及其ノ停止
行進間迴(左)右(左)
駢步
方向ヲ換ヘ
伍ノ重複及分解
側面縱隊ヨリ橫隊

間隔及距離ノ開閉
徒手小隊教練
徒手中隊教練
執銃各隊教練
執銃小隊教練
執銃中隊教練

注意

- 一 射擊、散開、突擊等ノ事ハ步兵操典ニ明記セルヲ以テ別ニ之ヲ示サス
- 二 整頓ハ初歩ノ教授ニ在リテハ左右間隔ヲ取ラシムル爲メ常ニ左手ヲ腰ニ舉ケシメ且前後ノ距離ヲ取ラシムル爲メ後列生徒ヲシテ前列生徒ノ肩側ニ近ク兩手ヲ前舉セシムルヲ可トス
- 三 行進ニ於ケル速歩ノ長サハ年少ノ生徒並女子ニ在リテハ適宜之ヲ縮少スヘク其ノ速度ハ年少ノ生徒ニ在リテハ稍々速キヲ常トスヘシ又速歩ハ時々種々ノ長サ及速度ニ變化シテ練習スルヲ要ス女子ニ在リテハ速歩ニ於ケル膝ノ屈ケ方ヲ少シク股ヲ舉クルコト稍々低カルヘシ
- 四 足踏ハ女子ニ在リテハ膝ヲ屈スルノ度ヲ殊ニ少クスヘシ
駢步ハ年少ノ生徒及女子ニ在リテハ其ノ長サヲ減スヘシ駢步ノ長サ及速度ハ時々之ヲ變化シテ練習スルヲ可トス
間隔及距離ノ開閉ハ生徒數及場所ノ廣狹等ニ應シ便宜ノ法ヲ用フヘシ

體操科教材ノ配當

體操科教材ハ生徒ノ心身ノ發達ニ應シ能ク運動ノ性質ヲ考ヘ適切ナル配當ヲ爲スヲ要ス又教材ノ進歩ハ階級漸進ノ方針ニ依リ各學年各學期各時毎ニ既修ノ練習ヲ行ヒツ、次第ニ其ノ程度ヲ進ムヘシ今教材ノ配當ヲ例示セハ左ノ如シ

| 運動 | 小學校 | | | | 高等科 | | 高等科 | |
|----|--|--------------|--------------------------------------|-----------------------|---------------------------------------|-------------------------|----------------------------------|--|
| | 第一學年 | 第二學年 | 第三學年 | 第四學年 | 第五學年 | 第六學年 | 第一學年 | 第二學年 |
| 下 | 足尖開閉 踵上下 足前(後)出 足左(右)出 前(後)步 側步(一步) | 前(後)步 側步 | 舉踵半屈膝 脚前振 足斜前(後)出 | 屈膝舉股 脚側振 | 足各方出踵上 下 屈膝足前(側)出 | 足各方出及舉踵 半屈膝 | 足各方出及舉踵 半屈膝 | 足各方出及舉踵 半屈膝 |
| 平 | 直立 手腰直立(舉踵) | 閉足舉踵 足尖行進 | 舉踵半屈膝 脚前舉 | 脚側舉 屈膝舉股 徐步 | 脚前(後)伸 脚後舉 舉踵屈膝 平均臺上徐步 行進 | 舉脚左(右)鴨 平均臺上屈膝 行進 | 臂側上舉及舉踵 半屈膝 平均臺上屈膝舉 股行進 | 臂側上舉及舉踵 半屈膝 平均臺上屈膝舉 股行進 |
| 均 | 風臂 臂左右伸 臂左右及下伸 臂左右舉 臂前舉 | 臂前上舉 | 臂上伸 臂上及下伸 臂前伸 臂前及下伸 臂側上舉 | 臂左右及下伸 臂左右上伸下 伸 | 臂前屈 臂左右屈 臂上下振 | 臂左右振 | 臂各方二伸 | 臂前上舉及屈膝 足前出 臂側上舉及屈膝 足側出 臂左右(上)(前) 伸及足前(斜) (側)出舉踵 |
| 上 | 頭後屈 頭前屈 | 頭左右轉 | 頭左右屈 | 臂側上舉前下 | 臂前上舉側下 | 臂前上舉側下 | | |
| 肢 | 臂側舉 | 頭後屈 頭前屈 | 臂側舉及頭後 屈 | 臂側上舉前下 | 臂前上舉側下 | 臂前上舉側下 | | |
| 頭 | 頭後屈 頭前屈 | 頭左右轉 | 頭左右屈 | 臂側上舉前下 | 臂前上舉側下 | 臂前上舉側下 | | |
| 呼吸 | 臂側舉 | 頭後屈 頭前屈 | 臂側舉及頭後 屈 | 臂側上舉前下 | 臂前上舉側下 | 臂前上舉側下 | | |

第二章 教育總規

遊戲

- 第一 戰爭ヲ主トスル遊戲
鬼遊、徒競走、旗取競走、旗送競走、「アットボール」「センターボール」「バスケットボール」「フットボール」綱引等
- 第二 發表的動作ヲ主トスル遊戲
桃太郎、渦巻、池ノ鯉、大和男子等
- 第三 行進ヲ主トスル遊戲
十字行進、踵趾行進、「スケーション」歩法等

注意

- 一 以上ノ遊戲ノ主ナル種類ヲ例示セルニ過キス實際ノ教授ニ當リテハ適宜増減ヲ爲スヘシ
 - 二 手旗信號法ハ便宜之ヲ授クヘシ
- 擊劍及柔術
- 一 擊劍及柔術ニ關シテハ別ニ一定ノ方式ヲ示サス從來ノ方法ニ依リ適宜之ヲ授クヘシ
 - 二 擊劍ニ在リテハ其ノ用具ヲ改善シ柔術ニ在リテハ其ノ身體及精神ニ及ホスヘキ危險ヲ豫防スルニ注意シ且擊劍及柔術共ニ適切ナル教授ノ方法ヲ工夫シ常ニ用具ヲ清潔ナラシメンコトニ留意スルヲ要ス

| 懸 | 方 | 側 | 幹 | 軀 | 頭 | 背 | 胸 |
|----------------------|-------------------|------------------|------------------|------------------|-------------------|---------------------|-------------------|
| | | | | | | (手ヲ授) | |
| (攀登) | 臂腕手 開脚 | 臂腕手 閉足 | 臂腕手 閉足 | (上體後屈) | 腰手 閉直開 足立脚 | (手ヲ授) 閉直開 足立脚 | 腰手 閉開出 足脚前 |
| | 頸片手 手頸臂 足閉脚 | 頸手 閉足 | 頸手 閉足 | (屈膝舉段) | 屈前臂 閉直開 足立脚 | 屈前臂 閉直開 足立脚 | 舉側臂 閉開出 足脚前 |
| 懸垂 懸垂直立 懸垂直立伸臂 | 伸上臂 閉足 | 頸手 閉足 | 頸手 閉足 | 腰手 開出足 脚前伸 | 腰手 前屈 倒出膝 | 頸手 閉直開 足立脚 | 舉上臂 閉開屈 足脚前 |
| 懸垂 兩側懸垂 | | | | 腰掛 上臂立伏 | 腰手 前屈 倒出膝 | 伸上臂 閉直開 足立脚 | |
| 片逆手懸垂 | 伸上臂 出足閉 前脚 | 臂伸上 出足出 前脚 | 臂伸上 出足出 前脚 | 臂立伏臥 | 前上 屈體 臂上伸 | 前上 屈體 臂側閉 | 助木支持 上體後 |
| 對懸上 | | | | | 前出足 屈體前膝 | 前出足 屈體前膝 | |

| 數 | 體 | |
|--|--|---|
| 數 | 體 | 體 |
| 氣ヲ付ケ 集マレ 解カレ 體ヲ行進 右(左)向 懸行進 (三)列 | (競走遊戲) | |
| 會號 半右(左)向 週ハレ右(左) | | |
| 行進週迴ハレ 右(左) 橫隊行進 駝步 | 駝步 閉脚其ノ場 駝步足踏 其ノ場跳躍 | |
| 行進週迴ハレ 右(左) 駝步週迴ハレ 隊ノ重覆及分 | 竹劍振其ノ場 前方跳躍 | |
| 斜行進 方向ヲ換ヘ | 其ノ場轉向跳 躍 前進跳躍 幅跳 跳上及跳下 斜高跳 跳下 | 懸垂直立舉踵 懸垂直立舉踵 前方斜懸垂 |
| 側面縱隊ヨリ 橫隊ヲ以テ行 フ跳運動 | 前進左(右)向 跳躍上及跳 下 橫跳上跳下 閉脚橫跳 斜振跳 橫振跳 | 臂立懸垂 懸垂左右振動 懸垂橫行 兩側懸垂橫行 懸垂舉脚 懸垂屈膝舉段 脚懸上 吊繩登降 指梯登降 |
| 徒手小隊教練 | 縱跳乘及橫振下 縱跳上及跳下 棒跳下 棒跳 | 兩側臂立懸垂振 動 兩側臂立懸垂振 出 尻上 俯下 |
| 軌跳教練 | 縱一(二)節跳 棒跳上 棒跳 | |

| 運動 | 第一學年 | 第二學年 | 第三學年 | 第四、五年 |
|----|--|--|---|--|
| 球 | 停止 足踏 伍々右(左) 間隔及距離開 | 鬼遊(子殖鬼 場所取) | 西洋鬼 | 「センター ボール」 |
| 遊 | 鬼遊(自目鬼 カラカ 鬼ヒ) 獨ト鼠 徒競走 旗取 旗送 帽子取 取手 桃太郎 池ノ鯉 等 | 鬼遊(等) 競走 「ボール」 「アットボ ール」 「アットボ ール」 輪廻ハシ 二人三脚 | 「センター ボール」 片脚競走 障物競走 棒押 棒引 | 「バスケット ボール」 「フットボ ール」 單脚競走 |
| 戲 | 大和男子 球入 倭運 綱引 | 豆賽 「ボール」 「アットボ ール」 輪廻ハシ 二人三脚 | 千鳥競走 | |

高等女學校(各學年ニ於ケル配當ハ新ニ教授スヘキ事項ノミヲ掲ケタリ)

| 運動 | 第一學年 | 第二學年 | 第三學年 | 第四、五年 |
|----|---|----------------------------------|---------------------------|------------|
| 下 | 足尖開閉 足前上下 足左(右)出 前(後)步 前(後)步 足斜前(後)出 屈膝舉脚 | 足各方出及舉踵 屈膝足前(側)出 足各方出舉踵牛屈膝 | 平均臺上脚前後振行進 | 平均臺上脚左右轉行進 |
| 肢 | 舉踵 舉踵牛屈膝 | 舉脚屈膝 舉脚上舉及舉踵牛屈膝 | 臂前(側)舉及脚前(側)舉 平均臺上膝立行進 | 平均臺上膝立行進 |
| 平 | 舉踵 舉踵牛屈膝 | 舉脚屈膝 舉脚上舉及舉踵牛屈膝 | 臂前(側)舉及脚前(側)舉 平均臺上膝立行進 | 平均臺上膝立行進 |

體

| 均 | 上 | 肢 | 頭 | 呼吸 | 胸 | 背 |
|--|---------------------------------------|---------------------------------------|--|--------------------|--------------------|--------------------|
| 舉踵(後)舉 屈膝舉脚 舉脚左(右)轉 足尖行進 徐步 臂前舉(平均)屈膝(徐步)行進 | 臂前(平均)屈膝(徐步)行進 臂前(平均)屈膝(徐步)行進 | 臂前(側)舉及脚前(側)舉 平均臺上膝立行進 平均臺上膝立行進 | 頭前風 頭左風 頭右風 頭後風 頭左轉 頭右轉 | 臂前上舉側下舉踵 臂前上舉側下 | 臂前上舉側下舉踵 臂前上舉側下 | 臂前上舉側下舉踵 臂前上舉側下 |
| 臂前(側)舉及脚前(側)舉 平均臺上膝立行進 平均臺上膝立行進 | 臂前(側)舉及脚前(側)舉 平均臺上膝立行進 平均臺上膝立行進 | 臂前(側)舉及脚前(側)舉 平均臺上膝立行進 平均臺上膝立行進 | 臂前上舉側下舉踵 臂前上舉側下 | 臂前上舉側下舉踵 臂前上舉側下 | 臂前上舉側下舉踵 臂前上舉側下 | 臂前上舉側下舉踵 臂前上舉側下 |
| 臂前(側)舉及脚前(側)舉 平均臺上膝立行進 平均臺上膝立行進 | 臂前(側)舉及脚前(側)舉 平均臺上膝立行進 平均臺上膝立行進 | 臂前(側)舉及脚前(側)舉 平均臺上膝立行進 平均臺上膝立行進 | 臂前上舉側下舉踵 臂前上舉側下 | 臂前上舉側下舉踵 臂前上舉側下 | 臂前上舉側下舉踵 臂前上舉側下 | 臂前上舉側下舉踵 臂前上舉側下 |
| 臂前(側)舉及脚前(側)舉 平均臺上膝立行進 平均臺上膝立行進 | 臂前(側)舉及脚前(側)舉 平均臺上膝立行進 平均臺上膝立行進 | 臂前(側)舉及脚前(側)舉 平均臺上膝立行進 平均臺上膝立行進 | 臂前上舉側下舉踵 臂前上舉側下 | 臂前上舉側下舉踵 臂前上舉側下 | 臂前上舉側下舉踵 臂前上舉側下 | 臂前上舉側下舉踵 臂前上舉側下 |

| 背 | 胸 | 吸 | 呼 | 頭 | 肢 | 上 | 均 | 平 |
|-----------------------|-----------------------|-------------|-------------|--------------|------------|--|----------------|------------------------|
| 屈臂前伸 （閉足） 上體前屈 | 伸臂側 （閉足） 上體後 | 頭後屈 及臂側舉 | 頭前屈 及臂側舉 | 頭左屈 及臂側舉 | 臂側屈 （振） | 臂左右（上）（前）伸 臂左右下（上下）（前下） | （徐步）行進 平均臺上 | 舉前（側）舉及脚前（側） 平均臺上行進 |
| 臂前屈 （上體前） 臂側 | 伸臂上 （閉足） 上體後 | 臂前上舉 側下 | 臂前上舉 側下 | | | 臂左右上前下伸 臂上下振 | 平均臺上膝立行進 | 平均臺上脚前後振行進 平均臺上膝立行進 |
| 手腰屈 （閉足） 上體前 | 助木支持 （閉足） 上體後屈舉 | | | 臂前上舉 側下前進 | | 臂屈伸及足出舉踵 臂前（側）上舉及足出舉踵 臂上舉及屈膝足前（側）出 | | |
| 臂前屈 （閉足） 臂側 | 助木支持 （閉足） 上體後屈舉 | | | | | | | |
| 伏臥 （臂上伸） 上體後（前） | 臂前伸 （閉足） 上體前 | | | | | | | |

| 懸 | 方 | 側 | 幹 | 軀 | 肢 | 均 | 平 |
|-------------------|-------------------|-------------------|-------------------|-------------------|-------------------|-------------------|-------------------|
| 懸垂 （閉足） 上體前 | 片手 （閉足） 上體前 | 片手 （閉足） 上體前 | 片手 （閉足） 上體前 | 片手 （閉足） 上體前 | 片手 （閉足） 上體前 | 片手 （閉足） 上體前 | 片手 （閉足） 上體前 |
| 懸垂 （閉足） 上體前 | 片手 （閉足） 上體前 | 片手 （閉足） 上體前 | 片手 （閉足） 上體前 | 片手 （閉足） 上體前 | 片手 （閉足） 上體前 | 片手 （閉足） 上體前 | 片手 （閉足） 上體前 |
| 懸垂 （閉足） 上體前 | 片手 （閉足） 上體前 | 片手 （閉足） 上體前 | 片手 （閉足） 上體前 | 片手 （閉足） 上體前 | 片手 （閉足） 上體前 | 片手 （閉足） 上體前 | 片手 （閉足） 上體前 |
| 懸垂 （閉足） 上體前 | 片手 （閉足） 上體前 | 片手 （閉足） 上體前 | 片手 （閉足） 上體前 | 片手 （閉足） 上體前 | 片手 （閉足） 上體前 | 片手 （閉足） 上體前 | 片手 （閉足） 上體前 |
| 懸垂 （閉足） 上體前 | 片手 （閉足） 上體前 | 片手 （閉足） 上體前 | 片手 （閉足） 上體前 | 片手 （閉足） 上體前 | 片手 （閉足） 上體前 | 片手 （閉足） 上體前 | 片手 （閉足） 上體前 |
| 懸垂 （閉足） 上體前 | 片手 （閉足） 上體前 | 片手 （閉足） 上體前 | 片手 （閉足） 上體前 | 片手 （閉足） 上體前 | 片手 （閉足） 上體前 | 片手 （閉足） 上體前 | 片手 （閉足） 上體前 |
| 懸垂 （閉足） 上體前 | 片手 （閉足） 上體前 | 片手 （閉足） 上體前 | 片手 （閉足） 上體前 | 片手 （閉足） 上體前 | 片手 （閉足） 上體前 | 片手 （閉足） 上體前 | 片手 （閉足） 上體前 |
| 懸垂 （閉足） 上體前 | 片手 （閉足） 上體前 | 片手 （閉足） 上體前 | 片手 （閉足） 上體前 | 片手 （閉足） 上體前 | 片手 （閉足） 上體前 | 片手 （閉足） 上體前 | 片手 （閉足） 上體前 |
| 懸垂 （閉足） 上體前 | 片手 （閉足） 上體前 | 片手 （閉足） 上體前 | 片手 （閉足） 上體前 | 片手 （閉足） 上體前 | 片手 （閉足） 上體前 | 片手 （閉足） 上體前 | 片手 （閉足） 上體前 |
| 懸垂 （閉足） 上體前 | 片手 （閉足） 上體前 | 片手 （閉足） 上體前 | 片手 （閉足） 上體前 | 片手 （閉足） 上體前 | 片手 （閉足） 上體前 | 片手 （閉足） 上體前 | 片手 （閉足） 上體前 |

| 體 | | | | | | |
|-----------------------------------|----------------------------------|----------------------------------|----------------|----------------------------------|--|-----------------------|
| 背 | 胸 | 吸呼 | 頭 | 肢 | 上 | 均 |
| 背 前屈 閉直開 足立脚 前上 風體 | 手 伸 閉開 足前出 後上 風體 | 頭 後屈 及 背側舉 | 頭 前屈 左右轉 | 臂 前屈 閉開 足前出 後上 風體 | 臂 左右(上)(前)伸 左右(下)(上)(前)下 臂前屈(振) | 均 徐步 行進 平均臺上 |
| 臂 前屈 閉直開 足立脚 前上 風體 | 手 伸 閉開 足前出 後上 風體 | 臂 前屈 閉開 足前出 後上 風體 | | 臂 左右(上)前下伸 臂上舉(振) | 平均臺上膝立行進 | 平均臺上膝立行進 |
| 手 伸 閉開 足前出 後上 風體 | 持 肋木 閉開 足前出 後上 風體 | 臂 前屈 閉開 足前出 後上 風體 | | 臂 前屈 閉開 足前出 後上 風體 | | |
| 手 伸 閉開 足前出 後上 風體 | 臂 前屈 閉開 足前出 後上 風體 | 臂 前屈 閉開 足前出 後上 風體 | | 臂 前屈 閉開 足前出 後上 風體 | | |
| 手 伸 閉開 足前出 後上 風體 | 臂 前屈 閉開 足前出 後上 風體 | 臂 前屈 閉開 足前出 後上 風體 | | 臂 前屈 閉開 足前出 後上 風體 | | |

| 操 | | | | | | |
|------------------|------------------|------------------|------------------|------------------|------------------|------------------|
| 教 | 跳 | 垂 | 懸 | 方 | 側 | 仰 |
| 教 授 演 習 | 前 方 跳 躍 | 其 步 跳 躍 | 其 步 跳 躍 | 其 步 跳 躍 | 其 步 跳 躍 | 其 步 跳 躍 |
| 教 授 演 習 | 前 方 跳 躍 | 其 步 跳 躍 | 其 步 跳 躍 | 其 步 跳 躍 | 其 步 跳 躍 | 其 步 跳 躍 |
| 教 授 演 習 | 前 方 跳 躍 | 其 步 跳 躍 | 其 步 跳 躍 | 其 步 跳 躍 | 其 步 跳 躍 | 其 步 跳 躍 |
| 教 授 演 習 | 前 方 跳 躍 | 其 步 跳 躍 | 其 步 跳 躍 | 其 步 跳 躍 | 其 步 跳 躍 | 其 步 跳 躍 |
| 教 授 演 習 | 前 方 跳 躍 | 其 步 跳 躍 | 其 步 跳 躍 | 其 步 跳 躍 | 其 步 跳 躍 | 其 步 跳 躍 |

第二章 教育總規

| 種 | 選 | 儀 |
|--|--|--|
| 右(左)向 左(右)向 行進 停止 行進 停止 行進 停止 行進 停止 行進 停止 行進 停止 | 右(左)向 左(右)向 行進 停止 行進 停止 行進 停止 行進 停止 行進 停止 行進 停止 | 右(左)向 左(右)向 行進 停止 行進 停止 行進 停止 行進 停止 行進 停止 行進 停止 |
| 右(左)向 左(右)向 行進 停止 行進 停止 行進 停止 行進 停止 行進 停止 行進 停止 | 右(左)向 左(右)向 行進 停止 行進 停止 行進 停止 行進 停止 行進 停止 行進 停止 | 右(左)向 左(右)向 行進 停止 行進 停止 行進 停止 行進 停止 行進 停止 行進 停止 |
| 右(左)向 左(右)向 行進 停止 行進 停止 行進 停止 行進 停止 行進 停止 行進 停止 | 右(左)向 左(右)向 行進 停止 行進 停止 行進 停止 行進 停止 行進 停止 行進 停止 | 右(左)向 左(右)向 行進 停止 行進 停止 行進 停止 行進 停止 行進 停止 行進 停止 |

右ノ外第三學年及第四學年ニ於テ體操科ノ理論ヲ授ケ又體操科ノ器材ナル場合ニ於テハ之ニ相當セル教材ヲ本科第一學年ニ加ヘ各學年ニ於ケル教材ハ適宜之ヲ斟酌スヘシ
本科第二部
男生徒ノ部
本科第一學年第三學年及第四學年ニ準ス
女生徒ノ部
修業年限二箇年ノモノ
第一學年

第一 體操

體操科教授時間外ニ於テ行フヘキ諸運動
毎日始業前、晝食後ニ於ケル休息時間ノ終、課業後及教授時間ノ中途等ニ於テハ左ノ簡單ナル體操ヲ行ハシムルヲ可トス但シ其ノ程度ハ既習ノ程度ニ準スヘシ
前後屈又ハ前後後屈
腰上下肢屈伸
臂左右及上伸
上肢後屈及前屈
上肢左右屈伸
上肢左右屈伸
呼吸運動

注意

屋內體操場ノ設ナキ學校ニ在リテ雨露等ノ低層外ニテ教授スル能ハサル場合ニハ前掲ノ體操ヲ普通教室等ニ於テ行ハシムヘシ
第二 擊劍及柔術器械其ノ他ノ運動
擊劍、柔術、同轉塔、擊登陸器ノ運動
角力(男子)
弓術
薙刀(女子)
遠足登山ノ類
水泳及船漕
羽子ヲキ、碇ヲキノ類(女子)
風揚(男子)
「ベイスボール」(男子)
「ロケットニス」

第二章 教育總規

本科第一學年第二學年ニ準ス
第二學年
本科第一學年第三學年ニ準ス
第一學年
本科第一學年第一學年ノモノ
第一學年
本科第一學年第三學年及第四學年ニ準ス

其ノ他
意圖ニ於テハ更ニ左ノ諸儀ヲ獎勵スヘシ
體操
水七
水七
體操

- 一 教授上ノ注意
體操科ノ教授ハ團體教授ニ依リ多數ノ生徒ヲシテ共同的ニ運動セシムルト同時ニ常ニ各生徒ノ身體及精神發達ノ狀態ニ留意シ適切ナル指導ヲ爲スヲ要ス
- 二 體操科ニ於テ行ハシムル事項ハ生徒ノ身體及精神ヲ陶冶スルニ在ルヲ以テ常ニ其ノ目的ニ副ハンコトヲ期シ徒ニ技術ノ末ニ走ルカ如キコトアルヘカラス
- 三 運動ハ生活上一日モ缺クヘカラサルモノナレハ漸次其ノ必要ヲ自覺セシメ家庭ニ在ルトキ又ハ卒業ノ後ニ於テモ常ニ之ヲ行フノ習慣ヲ養成センコトニ努ムルヲ要ス
- 四 體操科ノ教室ハ特ニ之ヲ清潔ニシ通氣及採光ヲ完全ナラシムルヲ注意スルヲ要ス
- 五 各教授時間ニ於テ授クヘキ教材ハ生徒身體及精神ノ發達ニ應ジシメンコトヲ努メ又他學科目教授時間ノ相當ノ狀況ヲ顧ミテ其ノ分量及排列ヲ定ムヘシ

●一般ノ教育ヲ宗教外ニ特立セシムル件

文部省訓令第十二號(明治三十二年八月三日)
北海通關 府縣 文部省直轄學校

第二章 教育總規

一般ノ教育ヲシテ宗教ノ外ニ特立セシムルハ學政上最必要トス依テ官立公立學校及學科課程ニ關シ法令ノ規定アル學校ニ於テハ課程外タリトモ宗教上ノ教育ヲ施シ又ハ宗教上ノ儀式ヲ行フコトヲ許ササルヘシ

●學校ノ風紀振作ニ關スル件

文部省訓令第五號(明治三十五年七月九日)

北海道廳 府縣

近來學校ニ於テ往々紛擾ヲ見ルハ教育上憂慮スヘキ所ナリ 地方長官ハ此際一層學校職員ヲ督勵シ苟モ職員ニシテ生徒ヲ使喚煽動スルカ如キ行爲アル者ニ對シテハ其ノ權ヲ失セテ相當措置スヘク又生徒ニシテ其ノ本分ヲ忘レ職員ニ對シテ反抗ヲ試ミ或ハ同盟休校ヲ爲スカ如キ者アラハ嚴重處分セシメ以テ校紀ノ振作ヲ務ムヘシ

●改正條約實施ニ付學校ノ風紀規

律ニ關スル件

文部省訓令第十號(明治三十二年七月一日)

北海道廳 府縣

本大臣就任ノ初ヨリ學校ノ事關ニ關シ衷心竊ニ憂慮スル所アリ是ヲ以テ本年四月地方長官召集ノ機ニ際シ本大臣ハ學校ノ風紀ヲ正シ規律ヲ嚴ニスヘキコトヲ反覆披陳シテ其ノ注意ヲ促シタリ 今ヤ改正條約實施ノ期臨ニ數日ヲ出テサラムトシ茲ニ新ニ詔勅ヲ下シタマフ蓋將來外國人ノ内地ニ來住居住スル者滋々多キヲ致スヘシ此ノ時ニ際シ若シ學校生徒ヲシテ放浪自ラ制セス或ハ禮節ヲ藐視シ或ハ粗野ノ行爲ヲ敢テシ奇矯是レ喜フ如キ陋習ヲ長セシムルコトアラハ固リ教育上ノ失體タルノミナラス延イテ國家ノ威信ヲ失墜シ其ノ體面ヲ汚瀆スルコトナキヲ保セス宜シク恭ミテ

教育ヲ奉體シ此ノ際尙一層學校長及教員ヲ督勵シ能ク戒慎ヲ加ヘ篤ク本分ヲ盡シ以テ生徒教養ノ方ヲ誤ルコトナキヲ期セシムルニ努ムヘシ

●學校樹栽實施獎勵ノ件

文部省訓令第七號(明治三十七年八月六日)

北海道廳 府縣

學校樹栽ノコトタル教育上幾多ノ裨益アルノミナラス學校基本財産造成ノ一法タリ故ニ文部省ハ從來之ヲ獎勵シ地方當局者亦之ニ熱心ナル者アリシヲ以テ近年之レカ實施ヲナスモノ漸多キヲ加フルノ傾向アリ又時局ニ際シ二三ノ地方ニ於テ紀念學林ヲ設クルノ計畫ヲ立テタルカ如キ甚タ喜フヘキモノアリ然リト雖モ願ミテ統計ニ徵スルニ現ニ之ヲ實施セル市町村立小學校ハ尙二千餘校ニ過キス其ノ發達ノ遲々タルハ遺憾トスル所ナリ地方長官ハ宜シク管内學校ノ狀況ヲ調査シ既ニ樹栽ニ著手セルモノハ益々之ヲ獎勵シ其ノ未タ著手セサルモノニハ樹栽地ノ廣狹ニ拘ハラヌ樹數ノ多少ヲ問ハス實施ヲ督勵シ以テ其ノ效果ヲ收メンコトヲ努ムヘシ

●有租地ヲ公立學校地ト爲シタル

トキ通知方

文部省訓令第五號(明治三十二年四月十三日)

(其奉)明治三十六年一月文部省訓令第一號改正

北海道廳 府縣

有租地ヲ公立學校地ト爲シタルトキハ其郡度該郡市町村字地番地目段別及認可年月日等ヲ記シ圖面ヲ添ヘ所轄稅務署ヘ通知スヘシ 前項校地ニ變更ヲ生シタルトキ亦同シ

第三章 普通教育

第一節 小學校

●小學校令

勅令第三百四十四號(明治三十三年八月二十日)

(沿革)明治三十六年三月勅令第六三號、同年四月同第七四號、四〇年三月同第五二號、四四年七月同第二一六號、大正二年七月同第二五八號改正

既經審議間ノ諮詢ヲ經テ小學校令ノ改正ヲ裁可シ茲ニ之ヲ公布セシム

第一章 總則

第一條 小學校ハ兒童身體ノ發達ニ留意シテ道德教育及國民教育ノ基礎並其ノ生活ニ必須ナル普通ノ知識技能ヲ授クルヲ以テ本旨トス

第二條 小學校ハ之ヲ分テ尋常小學校及高等小學校トス

尋常小學校ノ教科ト高等小學校ノ教科トヲ一校ニ併置スルモノヲ尋常高等小學校トス

市町村、町村學校組合又ハ其ノ區ノ負擔ヲ以テ設置スルモノヲ市町村立小學校トシ私人ノ費用ヲ以テ設置スルモノヲ私立小學校トス

第三條 尋常高等小學校ニ於テ尋常小學校ノ教科ヲ授クヘキ部分ニ對シテハ尋常小學校ノ規定ヲ準用シ高等小學校ノ教科ヲ授クヘキ部分ニ對シテハ高等小學校ノ規定ヲ準用ス但シ文部大臣ニ於テ別段ノ規定ヲ設ケタル場合ハ此ノ限ニ在ラス

第四條 町村組合ニシテ其ノ町村一切ノ事務ヲ共同處分スルモノハ之ヲ一町村ト同視ス

第五條 幼稚園、盲啞學校其ノ他小學校ニ類スル各種學校ノ規程ニ關シテハ本令中別段ノ規定アルモノヲ除クノ外文部大臣之ヲ定ム

第三章 普通教育 第一節 小學校

第二章 設置

第六條 市町村ハ其ノ區域内ノ學齡兒童ヲ就學セシムルニ足ルヘキ尋常小學校ヲ設置スヘシ

第七條 郡長ハ一町村ノ實力尋常小學校設置ニ關スル費用ノ負擔ニ堪ヘスト認メタルトキハ其ノ町村ヲシテ尋常小學校設置ノ爲他ノ町村ト學校組合ヲ設ケシムヘシ

第八條 郡長ハ一町村ニ於テ就學セシムヘキ兒童ノ數一尋常小學校ヲ構成スルニ足ラスト認メタルトキ又ハ適度ノ通學路程内ニ於テ一尋常小學校ヲ構成スルニ足ルヘキ數ヲ得ルコト能ハスト認メタルトキハ左ノ例ニ依ルヘシ

一 其ノ町村ヲシテ尋常小學校設置ノ爲他ノ町村ト學校組合ヲ設ケシムルコト

二 其ノ町村ヲシテ就學セシムヘキ兒童ノ全部若ハ一部ノ教育事務ヲ他

町村、町村學校組合又ハ其ノ區ニ委託セシムルコト

郡長ハ町村ノ一部ニシテ前項ノ事情アルモノ其ノ町村ノ尋常小學校ニ對シ適度ノ通學路程内ニ在ラスト認メタルトキハ亦前項ノ例ニ依ルヘシ

郡長ハ町村學校組合ノ一部ニシテ前項ニ準スヘキ事情アリト認メタルトキハ第一項第二號ノ例ニ準スヘシ

第九條 市立尋常小學校ノ校數位置ハ府縣知事ニ於テ市ノ意見ヲ聞キ之ヲ定ムヘシ

町村立尋常小學校ノ校數位置ハ郡長ニ於テ町村又ハ町村學校組合ノ意見ヲ聞キ之ヲ定メ府縣知事ノ認可ヲ受クヘシ

第十條 第七條又ハ第八條ニ依リ郡長ニ於テ町村學校組合ヲ設ケシメ若ハ其ノ組合ヲ解散シメタルトキハ關係町村ノ意見ヲ聞キ府縣知事ノ認可ヲ受クヘシ

第八條ニ依リ郡長ニ於テ兒童教育事務ヲ委託セシメ又ハ其ノ委託ヲ止メ

三五

シメトスルトキハ關係町村、町村學校組合及區ノ意見ヲ聞キ府縣知事ノ認可ヲ受クヘシ

第十一條 府縣知事ハ市ニ於テ設置スヘキ尋常小學校數校アルトキハ市内ノ一區若ハ數區ニ對シ又ハ市ヲ分置シテ數區ト爲シ其ノ一區若ハ數區ニ對シ小學校設置ニ關スル費用ノ負擔ノ爲メ其ノ使用スヘキ小學校ヲ指定スルコトヲ得此ノ場合ニ於テハ關係市及區ノ意見ヲ聞クヘシ其ノ之ヲ止メムトスルトキ亦同シ

第十二條 府縣知事ハ第七條及第八條第一項ノ事情アルモ同條及第五十三條並第五十四條ニ依ルコトヲ得メタルトキハ其ノ町村若ハ町村學校組合ヲシテ其ノ一部ニ關シテハ尋常小學校ノ設置又ハ兒童教育事務ノ委託ニ關スル義務ヲ免レシムルコトヲ得

第十三條 (削除)

第十四條 市町村ハ市町村又ハ其ノ區ノ負擔ヲ以テ高等小學校ヲ設置スルコトヲ得

町村ハ數町村ノ協議ニ依リ町村學校組合ヲ設ケ高等小學校ヲ設置スルコトヲ得

第十五條 市町村立高等小學校ノ設置或廢止ハ府縣知事ノ認可ヲ受クヘシ

第十六條 私立小學校ノ設置ハ設立者ニ於テ府縣知事ノ認可ヲ受ケ其ノ廢止ハ之ヲ府縣知事ニ届出ツヘシ

第十七條 前三條ノ規定ハ幼稚園、盲啞學校其ノ他小學校ニ類スル各種學校ニ關シテ準用ス

第十八條 尋常小學校ノ修業年限ハ六箇年トス

第十九條 尋常小學校ノ教科目ハ修身、國語、算術、日本歴史、地理、理科、國畫、唱歌、體操トシ女兒ノ爲メハ裁縫ヲ加フ

第二十條 高等小學校ノ教科目ハ修身、國語、算術、日本歴史、地理、理科、國畫、唱歌、體操トシ女兒ノ爲メハ裁縫ヲ加フ

第二十一條 小學校ニ補習科ヲ置クコトヲ得

第二十二條 小學校ノ教科目中兒童身體ノ情況ニ依リ學習スルコト能ハサル教科目ハ之ヲ其ノ兒童ニ課セサルコトヲ得

第四章 設備

第二十九條 小學校ニ於テハ校舍、校地、校具及體操場ヲ備フヘシ

第三十條 校舍、校地、校具及體操場ハ非常變災ノ場合ヲ除クノ外小學校ノ目的以外ニ之ヲ使用スルコトヲ得ス但シ教育兵事産業衛生慈善等ノ目的ノ爲特別ノ必要アルトキハ此ノ限ニ在ラス

第三十一條 小學校ノ設備ニ關スル規程ハ文部大臣ニ於テ定ムル準則ニ基キ府縣知事ニ之ヲ定ム

第三十二條 兒童滿六歳ニ達シタル翌日ヨリ滿十四歳ニ至ル八箇年ヲ以テ學齡トス

第三十三條 學齡兒童瘋癩白痴又ハ不具癱疾ノ爲就學スルコト能ハスト認メタルトキハ市町村長ハ監督官廳ノ認可ヲ受ケ學齡兒童保護者ノ義務ヲ免除スルコトヲ得

第三十四條 第十二條ニ依リ尋常小學校ノ設置又ハ兒童教育事務ノ委託ニ關スル義務ヲ免セラレタル區域内ノ學齡兒童保護者ハ其ノ義務ヲ免除セ

第二十三條 小學校ノ教科目ヲ加除シ又ハ第二十條第二項ノ教科目ヲ定ムトスルトキハ市町村立小學校ニ在リテハ管理責任、私立小學校ニ在リテハ設立者ニ於テ府縣知事ノ認可ヲ受クヘシ

第二十四條 小學校ノ教科目ニ關シ數種アルトキハ其ノ中ニ就キ府縣知事之ヲ指定ス

第二十五條 (削除)

第二十六條 (削除)

第二十七條 小學校ノ休業日ハ日曜日ヲ除クノ外毎年九十日ヲ超ユルコトヲ得ス但シ補習科ハ此ノ限ニ在ラス

第二十八條 小學校教師及小學校編制ニ關スル規程ハ文部大臣ニ之ヲ定ム

第三章 普通教育 第一節 小學校

ラレタルモノトス

第三十五條 尋常小學校ノ教科ヲ修了セサル學齡兒童ヲ履備スル者ハ其ノ履備ニ依リテ兒童ノ就學ヲ妨クルコトヲ得ス

第三十六條 學齡兒童保護者ハ就學セシムヘキ兒童ヲ市町村立尋常小學校ニ入學セシムヘシ但シ市町村長ノ認可ヲ受ケ家庭又ハ其ノ他ニ於テ尋常小學校ノ教科ヲ修メシムルコトヲ得

第三十七條 市町村立尋常小學校ノ教科ヲ授クヘキ部分ハ兒童就學ニ關シテハ市町村立尋常小學校ト同視ス

第三十八條 小學校長ハ傳染病ニ罹リ若ハ其ノ虞アル兒童又ハ性行不良ニシテ他ノ兒童ノ教育ニ妨アリト認メタル兒童ノ小學校ニ出席スルヲ停止スルコトヲ得

第三十九條 小學校ノ教科ヲ教授スル者ヲ本科正教員トシ其ノ教科目中國畫、唱歌、體操、裁縫、農業、商業又ハ手工ノ一科目若ハ教科目ヲ限リ教授スル者ヲ専科正教員トス

第六章 職員

第四十條 小學校教員タルヘキ者ハ免許狀ヲ受クヘシ
免許狀ハ府縣知事之ヲ授與シ全國ニ通シテ有テス

第四十一條 免許狀ヲ受クルニハ師範學校若ハ文部大臣ノ指定シタル學校ヲ卒業シ又ハ小學校教員ノ檢定ニ合格スルコトヲ要ス

前項ノ檢定ヲ施行スルカ爲メ府縣ニ小學校教員檢定委員會ヲ置ク
免許狀及小學校教員檢定委員會ノ組織權限其ノ他檢定ニ關スル規程ハ文部大臣之ヲ定ム

第四十二條 特別ノ事情アルトキハ免許狀ヲ有セサル者ヲ以テ小學校准教員ニ代用スルコトヲ得

員ニ代用スルコトヲ得

第四十三條 市町村立小學校長ハ其ノ學校ノ本科正教員ヲシテ之ヲ兼ネシムヘシ

第四十四條 市立小學校長及教員ノ任用ハ市長ノ申請ニ依リ市町村立小學校長及教員ノ任用ハ郡長ノ申請ニ依リ府縣知事之ヲ行フ

第四十五條 市町村立小學校教員ノ俸給旅費其ノ他諸給與並其ノ支給方法ハ文部大臣ニ於テ定ムル準則ニ基キ府縣知事之ヲ定ム

第四十六條 小學校長及教員ノ進退、職務及服務ニ關スル規程ハ文部大臣之ヲ定ム

第四十七條 小學校長及教員ハ教育上必要ト認メタルトキハ兒童ニ懲戒ヲ加フルコトヲ得但シ體罰ヲ加フルコトヲ得ス

第四十八條 市町村立小學校長及教員職務上ノ義務ニ違背シ若ハ職務ヲ怠リタルトキ又ハ職務ノ内外ヲ問ハス體面ヲ汚辱スルノ所爲アリタルトキハ府縣知事ニ於テ懲戒處分ヲ行フ其ノ處分ハ譴責、減俸及免職トス

私立小學校長及教員ニシテ前項ニ準スヘキ所爲アリタルトキハ府縣知事ハ其ノ業務ヲ停止ス

第四十九條 小學校教員免許狀ヲ有スル者左ノ各號ノ一ニ該當シタルトキハ免許狀ハ其ノ效力ヲ失フ

一 禁錮以上ノ刑ニ處セラレタルトキ

二 破産若ハ家産分散ノ宣告ヲ受ケタルトキ

小學校教員免許狀ヲ有スル者不正ノ所爲其ノ他教員タルヘキ體面ヲ汚辱スルノ所爲アリテ其ノ情狀重シト認メタルトキハ文部大臣又ハ府縣知事ニ於テ其ノ免許狀ヲ撤消ス

第五十條 府縣知事ニ於テ行ヒタル免職若ハ業務停止又ハ免許狀撤消ノ處

分ニ不服アル者ハ文部大臣ニ訴願スルコトヲ得

第七章 費用負擔及授業料

第五十一條 市町村立小學校ノ設置ニ關スル費用ハ市町村、町村學校組合又ハ其ノ區ノ負擔トス其ノ概目左ノ如シ

- 一 設備及其ノ維持ノ費用
- 二 職員ノ俸給、旅費、其ノ他諸給與
- 三 授業料

兒童教育事務委託ニ關スル費用ハ町村、町村學校組合又ハ其ノ區ノ負擔トス

第五十二條 郡長ハ町村學校組合ニ於テ設置スヘキ尋常小學校教授アルトキ又ハ兒童教育事務ノ委託ヲ要スル場所アルトキハ其ノ學校組合内ノ某町村ヲシテ其ノ數校中ノ一校若ハ數校ノ設置又ハ兒童教育事務委託ニ關スル費用ヲ一町村限リ負擔セシムルコトヲ得

前項ノ處分ヲ爲シ又ハ之ヲ止ムトキハ關係町村及町村學校組合ノ意見ヲ聞キ府縣知事ノ認可ヲ受クヘシ

第五十三條 郡長ニ於テ左ノ各號ノ一ニ該當スルモノアリト認メタルトキハ郡町村又ハ町村學校組合ニ相當ノ補助ヲ與フヘシ

- 一 町村ニシテ第七條ノ事情アルモ同條ニ依ルコトヲ得サルトキ
- 二 町村學校組合ノ資力尋常小學校設置ニ關スル費用ノ負擔ニ堪ヘサルトキ又ハ町村學校組合ノ一部タル町村ノ資力其ノ學校組合費ノ負擔ニ堪ヘサルトキ
- 三 町村又ハ町村學校組合ノ資力兒童教育事務委託ニ關スル費用ノ負擔ニ堪ヘサルトキ

前項ノ認定ニ付テハ郡長ハ郡參事會ノ意見ヲ聞キ府縣知事ノ指揮ヲ受クヘシ

第五十四條 府縣知事ニ於テ左ノ各號ノ一ニ該當スルモノアリト認メタル

第三章 普通教育 第一節 小學校

トキハ府縣ハ郡又ハ市ニ相當ノ補助ヲ與フヘシ

- 一 郡ノ資力第五十三條ノ補助ノ負擔ニ堪ヘサルトキ
- 二 市ノ資力尋常小學校設置ニ關スル費用ノ負擔ニ堪ヘサルトキ

前項ノ認定ニ付テハ府縣知事ハ府縣參事會ノ意見ヲ聞キ文部大臣ノ指揮ヲ受クヘシ

第五十五條 區長及其ノ代理者並學務委員ニ於テ國ノ教育事務ヲ執行スルカ爲ニ要スル費用ハ市町村又ハ町村學校組合ノ負擔トス但シ區長及其ノ代理者並學務委員ニ關スル費用ハ市町村會又ハ町村學校組合會ノ議決ヲ以テ之ヲ區ノ負擔ト爲スコトヲ得

第五十六條 小學校教員檢定及免許狀ニ關スル費用ハ府縣ノ負擔トス

第五十七條 市町村立尋常小學校ニ於テハ授業料ヲ徵收スルコトヲ得但シ補習科ハ此ノ限ニ在ラス

特別ノ事情アルトキハ府縣知事ノ認可ヲ受ケ市町村立尋常小學校ニ於テ授業料ヲ徵收スルコトヲ得

第八章 管理及監督

第六十條 市町村長又ハ町村學校組合長ハ市町村又ハ町村學校組合ニ屬スル國ノ教育事務ヲ管理シ市町村立小學校ヲ管理ス

第六十一條 府縣知事ハ市町村又ハ町村學校組合ノ區長及其ノ代理者ヲシテ市町村長又ハ町村學校組合長ノ指揮命令ヲ受ケテ區ニ屬スル國ノ教育事務ヲ補助執行セシムルコトヲ得

第六十二條 市町村ハ教育事務ノ爲メ市制第八十三條町村制第六十九條ニ依リ學務委員ヲ置クヘシ但シ市會町村會ノ議決ニ依ルノ限ニ在ラス

町村學校組合ハ教育事務ノ爲メ條例ノ規定ニ依リ學務委員ヲ置クヘシ

第三章 普通教育 第一節 小學校

市町村又ハ町村學校組合ハ教育事務ノ爲條例ノ規定ニ依リ其ノ區ニ學務委員ヲ置クコトヲ得

學務委員ニハ市町村立小學校男教員ヲ加フヘシ

委員中教員ヨリ出ワル者ハ市町村長又ハ町村學校組合長之ヲ任免ス

第六十三條 學務委員ノ職務其ノ他學務委員ニ關スル規程ハ文部大臣之ヲ定ム

第六十四條 市町村吏員ニ對スル懲戒處分ニシテ國ノ教育事務取扱ニ關スルモノニ就キテハ市制第七十條町制第五十條ノ規定ニ依ル

第六十五條 市立小學校長及教員ノ執行スル國ノ教育事務ハ府縣知事之ヲ監督シ町村立小學校長及教員ノ執行スル國ノ教育事務ハ郡長之ヲ監督ス

第六十六條 私立小學校ニシテ市内ニ在ルモノハ府縣知事之ヲ監督シ町村内ニ在ルモノハ郡長之ヲ監督ス

第九章 附則

第六十七條 本令ハ明治三十三年九月一日ヨリ之ヲ施行ス但シ小學校ノ教科目及教授料ノ徵收ニ關シテハ明治三十四年三月三十一日ニ至ル迄仍舊前ノ例ニ依ル

第六十八條 本令ハ市制町制ヲ施行シタル地ニ之ヲ施行ス

第六十九條 明治二十三年勅令第二百十五號小學校令第三十三條ニ依リ設ケタル町村學校組合ハ明治三十八年三月三十一日ニ至ル迄之ヲ存續スルコトヲ得

第七十條 明治二十三年勅令第二百十五號小學校令第三條及第四條ニ依リ小學校ニ於テ加設シタル教科目中本令ノ規定ニ抵觸スルモノ又ハ同令第六條ニ依リ高等小學校ニ於テ專修科ヲ置キタルモノハ明治三十三年九月一日ニ於テ現ニ學習スル兒童ノ卒業スルニ至ル迄仍舊前ノ例ニ依ルコトヲ得

明治二十三年勅令第二百十五號小學校令第三條ニ依リ體操科ヲ開ケル尋常小學校ニ於テハ明治三十六年三月三十一日迄仍舊前ノ例ニ依ルコトヲ得

四〇

第七十一條 既設ノ尋常小學校ニシテ體操場ノ設備ナキモノハ明治三十八年三月三十一日迄其ノ設備ヲ整頓ス

前項ノ場合ニ於テハ其ノ整頓ノ期間内體操科ヲ開クコトヲ得

第七十二條 本令施行前ニ授與シタル小學校教員免許狀ハ本令施行後仍其ノ效力ヲ有ス但シ小學校專科准教員ノ免許狀ハ此ノ限ニ在ラス

第七十三條 明治二十六年勅令第四百四號及明治三十年勅令第三百十六號ハ之ヲ廢止ス

明治二十六年勅令第三百十四號及明治三十年勅令第四百七號ハ明治三十四年四月一日ヨリ之ヲ廢止ス

○明治三十六年勅令第七十四號附則

本令ハ明治三十七年四月一日ヨリ之ヲ施行ス但シ第二十四條第二項及第三項ハ此ノ限ニ在ラス

明治三十七年四月一日前第二十四條第二項又ハ同條第三項ニ依リ探定ヲ爲ス場合ニ於テハ審査委員會ノ審査ヲ經ルヲ要セス

本令施行前ニ於ケル審査探定及本令施行前ニ探定シタル教科用圖書ニ關シテハ從前ノ規則其ノ他ノ規程ヲ適用ス但シ使用ヲ始メタル後四箇年ヲ經タル圖書ハ探定ノ效力ヲ失フ

○明治四十年勅令第五十二號附則

本令ハ明治四十一年四月一日ヨリ之ヲ施行ス但シ第十三條及第三十六條第一項ノ改正ハ明治四十年四月一日ヨリ之ヲ施行ス

市町村立尋常小學校ニ代用シタル私立小學校ニ關シテハ其ノ代用期間ノ満了スルニ至ル迄仍其ノ代用ヲ存續スルコトヲ得

特別ノ事情ニ依リ第十八條第一項ニ依リ離キ場合ニ於テハ市町村立小學校ニ在リテハ市町村又ハ町村學校組合ニ於テ、私立小學校ニ在リテハ設立者ニ於テ期間ヲ定メテ府縣知事ノ認可ヲ受ケ當分ノ内尋常小學校ニ關シテハ仍舊前ノ規定ニ依ルコトヲ得此ノ場合ニ於テハ高等小學校ニ關シテモ仍舊

前ノ規定ニ依ルコトヲ得

前項ニ依ル尋常小學校ノ教科目ニ關シテハ文部大臣ノ定ムル所ニ依ル

第十九條 教科目、中、唱歌、及第二十條第二項ノ教科目ハ當分ノ内府縣知事ノ認可ヲ受ケ之ヲ開クコトヲ得

本令施行ノ際現ニ在學スル高等小學校ノ兒童ニ關シテハ其ノ卒業スルニ至ル迄仍舊前ノ規定ニ依ルコトヲ得

○明治四十四年勅令第二百十六號附則

本令ハ明治四十五年四月一日ヨリ之ヲ施行ス

本令施行ノ際現ニ高等小學校ニ在學スル兒童ニ關シテハ其ノ卒業ニ至ル迄仍舊前ノ規定ニ依ルコトヲ得

○大正二年勅令第二百五十八號附則

本令ハ公布ノ日ヨリ之ヲ施行ス

本令施行ノ際府縣知事ニ於テ授與シタル免許狀ハ本令ノ免許狀ト同一ノ效力ヲ有ス明治二十五年勅令第四十號ニ依リ北海道廳長官ニ於テ授與シタル免許狀ニ付亦同シ

正二年七月同第二〇號、同第二二號、三年一月同第一號、同年一月同第三〇號改正

○月同第三〇號改正

小學校令施行規則ヲ定ムルコト左ノ如シ

小學校令施行規則

第一章 教科及編制

第一節 教科

第一節 學年、休業日及式日

第二節 編制

第三節 補習科

第四節 教科用圖書

第二章 設備準則

第三章 就學

第四章 教員檢定及免許狀

第一節 教員ノ檢定

第二節 教員ノ免許狀

第五章 職員

第一節 學校長及教員ノ選退

第二節 學校長及教員ノ職務及服務

第三節 懲戒處分、業務停止及免許狀被奪

第四節 俸給、旅費及諸給與準則

第五節 代用教員

第六章 授業料

第七章 學務委員

第八章 (削除)

第九章 幼稚園及小學校ニ類スル各種學校

第十章 附則

● 小學校令施行規則

文部省令第十四號(明治三十三年八月二十一日)

(沿革)明治三十四年一月文部省令第二號、三十五年二月同第三號、同年二月同第一號、三月同第一號、三十七年二月同第一號、同年四月同第二號、同年一月同第三號、三十七年三月同第一號、同年一月〇月同第一號、三十八年五月同第七號、四〇年三月同第六號、同年六月同第二號、同年八月同第二號、四一年三月同第八號、同年四月同第一號、同年五月同第一號、同年九月同第二號、四二年四月同第一號、四三年三月同第四號、同年七月同第二號、四四年四月同第一號、同年七月同第二號、四五年一月同第三號、大

第三章 普通教育 第一節 小學校

第三章 普通教育 第一節 小學校

小學校令施行規則

第一章 教科及編制

第一節 教科

第一條 小學校ニ於テハ小學校令第一條ノ旨趣ヲ遵守シテ兒童ヲ教育スヘシ

道徳教育及國民教育ニ關聯セル事項ハ何レノ教科目ニ於テモ常ニ留意シテ教授センコトヲ要ス

知識技能ハ常ニ生活ニ必須ナル事項ヲ選ヒテ之ヲ教授シ反覆練習シテ應用自在ナラシメンコトヲ務ムヘシ

兒童ノ身體ヲ健全ニ發達セシメンコトヲ期シ何レノ教科目ニ於テモ其ノ教授ハ兒童ノ心身發達ノ程度ニ副ハシメンコトヲ要ス

男女ノ特性及其ノ將來ノ生活ニ注意シテ各々適當ノ教育ヲ施サンコトヲ務ムヘシ

各教科目ノ教授ハ其ノ目的及方法ヲ誤ルコトナク互ニ相聯絡シテ補益セシメンコトヲ要ス

第二條 修身ハ教育ニ關スル勸諭ノ旨趣ニ基キテ兒童ノ徳性ヲ涵養シ道徳ノ實踐ヲ指導スルヲ以テ要旨トス

尋常小學校ニ於テハ初ハ孝悌、親愛、勤儉、恭敬、信實、誠勇等ニ就キ實踐ニ適切ナル近易ノ事項ヲ授ケ漸ク進ミテハ國家及社會ニ對スル義務ノ一應ニ及ホシ以テ品位ヲ高メ志操ヲ固クシ且進取ノ氣象ヲ長シ公徳ヲ尙ハシメ忠實愛國ノ志氣ヲ養フコトヲ務ムヘシ

高等小學校ニ於テハ前項ノ旨趣ヲ擴メテ一層陶冶ノ功ヲ歴實ナラシメンコトヲ務ムヘシ

女兒ニ在リテハ特ニ貞淑ノ徳ヲ養フコトニ注意スヘシ

修身ヲ授ケルニハ高言實行及諷諭等ニ基キテ勸戒シ常ニ之ヲ履服セシメンコトヲ務ムヘシ

常ノ加減乘除並ニ小數、諸等數及簡易ナル分數、歩合算ヲ授ケヘシ

高等小學校ニ於テハ分數、歩合算ヲ授ケ比例ニ及ホシ學校ノ修業年限ニ應ジ更ニ求積ヲ授ケ又土地ノ情況ニ依リテハ日用簿記ノ大要ヲ授ケヘシ

算術ハ筆算ヲ用フヘシ土地ノ情況ニ依リテハ珠算ヲ併セ用フルコトヲ得

算術ヲ授ケルニハ理會ヲ精確ニシ運算ニ習熟シテ應用自在ナラシメンコトヲ務メ又運算ノ方法及理由ヲ正確ニ説明セシメ且暗算ニ習熟セシメンコトヲ要ス

算術ノ問題ハ他ノ教科目ニ於テ授ケタル事項及土地ノ情況ヲ斟酌シテ日常適切ナルモノヲ選フヘシ

第五條 日本歴史ハ國體ノ大要ヲ知ラシメ兼テ國民タルノ志操ヲ養フヲ以テ要旨トス

尋常小學校ニ於テハ建國ノ體制、皇統ノ無窮、歷代天皇ノ盛業、忠貞賢智ノ事蹟、國民ノ武勇、文化ノ由來、外國トノ關係等ノ大要ヲ授ケ以テ國初ヨリ現時ニ至ルマテノ事歴ヲ知ラシムヘシ

高等小學校ニ於テハ前項ノ旨趣ヲ擴メテ詳ニ戰國發達ノ蹟ヲ知ラシムヘシ

日本歴史ヲ授ケルニハ成ルヘク圖畫、地圖、標本等ヲ示シ兒童ヲシテ當時ノ實狀ヲ想像シ易カラシメ特ニ修身ノ教授事項ト聯絡セシメンコトヲ要ス

第六條 地理ハ地球ノ表面及人類生活ノ狀態ニ關スル知識ノ一斑ヲ得シメ又本邦國勢ノ大要ヲ理會セシメ兼テ愛國心ヲ養成ニ資スルヲ以テ要旨トス

尋常小學校ニ於テハ本邦ノ地勢、氣候、區劃、都會、產物、交通等並ニ地球ノ形狀、運動等ノ大要ヲ理會セシメ且滿洲地理ノ大要ヲ授ケ兼テ本邦ト

第三章 普通教育 第一節 小學校

第三條 國語ハ普通ノ言語、日常須知ノ文字及文章ヲ知ラシメ正確ニ思想ヲ表彰スルノ能ヲ養ヒ兼テ智徳ヲ啓發スルヲ以テ要旨トス

尋常小學校ニ於テハ初ハ發音ヲ正シ假名ノ讀ミ方、書キ方、綴リ方ヲ知ラシメ漸ク進ミテハ日常須知ノ文字及普通文ニ及ホシ又言語ヲ練習セシムヘシ

高等小學校ニ於テハ稍々進ミタル程度ニ於テ日常須知ノ文字及普通文ノ讀ミ方、書キ方、綴リ方ヲ授ケ又言語ヲ練習セシムヘシ

讀ミ方、書キ方、綴リ方ハ各々其ノ主トスル所ニ依リ教授時間ヲ區別スルコトヲ得ルモ特ニ注意シテ相聯絡セシメンコトヲ要ス

讀本ノ文章ハ平易ニシテ國語ノ模範ト爲リ且兒童ノ心情ヲ快活純正ナラシムルモノナルヲ要シ其ノ材料ハ修身、歴史、地理、理科其ノ他生活ニ必須ナル事項ニ取リ趣味ニ富ムモノタルヘシ

女兒ノ學級ニ用フル讀本ニハ特ニ家事上ノ事項ヲ交フヘシ

文章ノ綴リ方ハ讀ミ方又ハ他ノ教科目ニ於テ授ケタル事項兒童ノ日常見聞セル事項及處世ニ必須ナル事項ヲ記述セシメ其ノ行文ハ平易ニシテ旨趣明瞭ナランコトヲ要ス

書キ方ニ用フル漢字ノ書體ハ尋常小學校ニ於テハ楷書行書ノ二種トシ高等小學校ニ於テハ尙草書ヲ加フ

國語ヲ授ケル際ニハ語句文章ノ意義ヲ明瞭ニシ且其ノ用法ニ習熟セシメンコトヲ務ムヘシ

他ノ教科目ヲ授ケル際ニ於テモ常ニ言語ノ練習及文字ノ書キ方ニ注意セシメンコトヲ要ス

第四條 算術ハ日常ノ計算ニ習熟セシメ生活上必須ナル知識ヲ與ヘ兼テ思考ヲ精確ナラシムルヲ以テ要旨トス

尋常小學校ニ於テハ初ハ十以下ノ數ノ範圍内ニ於ケル數ノ方、書キ方及加減乘除ヲ授ケ漸ク其ノ範圍ヲ擴メテ百以下ノ數ニ及ホシ更ニ進ミテ週

ノ關係ニ於テ重要ナル諸國ノ地理ニ關スル簡單ナル知識ヲ得シムヘシ

高等小學校ニ於テハ各大洲ノ地勢、氣候、區劃、交通等ノ概略ヨリ進ミテ本邦トノ關係ニ於テ重要ナル諸國ノ地理ノ大要及本邦ノ政治經濟上ノ狀態並ニ外國ニ對スル地位等ノ大要ヲ知ラシメ又地文ノ一斑ヲ授ケヘシ

地理ヲ授ケルニハ成ルヘク實地ノ觀察ニ基キ又地球儀、地圖、標本、寫眞等ヲ示シテ確實ナル知識ヲ得シメ特ニ歴史及理科ノ教授事項ト聯絡セシメンコトヲ要ス

第七條 理科ハ通常ノ天然物及自然ノ現象ニ關スル知識ノ一斑ヲ得シメ其ノ相互及人生ニ對スル關係ノ大要ヲ理會セシメ兼テ觀察ヲ精確ニシ自然ヲ愛スルノ心ヲ養フヲ以テ要旨トス

尋常小學校ニ於テハ植物、動物、礦物及自然ノ現象ニ就キ主トシテ兒童ノ目撃シ得ル事項ヲ授ケ特ニ重要ナル植物、動物、礦物ノ名稱、形狀、效用及發育ノ大要ヲ知ラシメ又通常ノ物理化學上ノ現象及人身生理ノ初步ヲ授ケヘシ

高等小學校ニ於テハ前項ニ準シ漸ク其ノ程度ヲ進メテ重要ナル元素及化合物、簡易ナル器械ノ構造、作用、人身ノ生理衛生ノ大要ヲ授ケ兼テ植物、動物、礦物ノ相互及人生ニ對スル關係ノ大要ヲ理會セシメ女子ノ爲ニハ家事ヲ併セ授ケヘシ

理科ニ於テハ務メテ農事、水産、工業、家事等ニ適切ナル事項ヲ授ケ特ニ植物、動物等ニ就キ教授スル際ニハ之ヲ以テ製スル重要ナル加工品ノ製法、效用等ノ概略ヲ知ラシムヘシ

理科ヲ授ケルニハ成ルヘク實地ノ觀察ニ基キ若ハ標本、模型、圖畫等ヲ示シ又簡單ナル實驗ヲ施シ明瞭ニ理會セシメンコトヲ要ス

第八條 圖畫ハ通常ノ形體ヲ看取シ正シク之ヲ畫クノ能ヲ得シメ兼テ美感ヲ養フヲ以テ要旨トス

尋常小學校ニ於テハ單形ヨリ始メ漸ク簡單ナル形體ニ及ホシ實物若ハ手

本ニ就キ又時時自己ノ工夫ヲ以テ畫カシムヘシ
高等小學校ニ於テハ前項ニ準シ漸ク其ノ程度ヲ進メテ諸般ノ形體ヲ畫カ
シムヘシ土地ノ情況ニ依リテハ簡易ナル幾何畫ヲ授クルコトヲ得
圖畫ヲ授クルニハ或ルヘク他ノ教科目ニ於テ授ケタル物體及兒童ノ日常
目擊セル物體中ニ就キテ之ヲ畫カシメ筆テ清潔ヲ好ミ結密ヲ尙フノ習慣
ヲ養フコトニ注意スヘシ

第九條 唱歌ハ平易ナル歌曲ヲ唱フコトヲ得シメ兼テ美態ヲ養ヒ個性ノ涵
養ニ資スルヲ以テ要旨トス

第十條 體操ハ身體ノ各部ヲ均齊ニ發育セシメ四肢ノ動作ヲ機敏ナラシメ
以テ全身ノ健康ヲ保護増進シ精神ヲ快活ニシテ剛毅ナラシメ兼テ規律ヲ
守リ協同ヲ尙フノ習慣ヲ養フヲ以テ要旨トス

第十一條 裁縫ハ通常ノ衣類ノ縫ヒ方及裁チ方等ニ習熟セシメ兼テ節約利
用ノ習慣ヲ養フヲ以テ要旨トス

第十二條 手工ハ簡易ナル物品ヲ製作スルノ能ヲ得シメ工業ノ趣味ヲ長シ
勤勞ヲ好ムノ習慣ヲ養フヲ以テ要旨トス

第十三條 農業ハ農業ニ關スル普通ノ知識ヲ得シメ農業ノ趣味ヲ長シ勤勉
利用ノ心ヲ養フヲ以テ要旨トス

第十四條 農事ハ土壤、水利、肥料、農具、耕耘、栽培、養蠶、養畜等ニ就キ土地
ノ情況ニ適切ニシテ兒童ノ理會シ易キ事項ヲ授クヘシ

第十五條 水産ハ漁撈、養殖、製造等ニ就キ其ノ土地ノ業務ニ適切ナルモノヲ授ク
ヘシ

第十六條 農業ヲ授クルニハ特ニ地理、理科等ノ教授事項ト關聯シ時々其ノ土地實
際ノ業務ニ就キテ示教シ其ノ知識ヲ確實ナラシメンコトヲ務ムヘシ

第十七條 商業ハ商業ニ關スル普通ノ知識ヲ得シメ勤勉敏捷ニシテ且信用
ヲ重ナルノ習慣ヲ養フヲ以テ要旨トス

第十八條 商業ハ學校所在ノ地方ニ於ケル賣買、金融、運輸、保險其ノ他商業ニ關
スル重要ナル事項ニシテ兒童ノ理會シ易キモノヲ選ビ國語、算術、地理、

部十八時以上トス但シ尋常小學校ニ於ケル年少ノ部ニ在リテハ之ヲ十二
時マテニ減スルコトヲ得

第二十條 學校長ハ夏季冬季休業日ノ前後各々二十日以内ニ於テ毎日ノ教
授時數ヲ減スルコトヲ得

第二十一條 尋常小學校若ハ高等小學校ニ於テ教學年ノ兒童ヲ一學級ニ編
制スルトキハ各學年ノ程度ニ拘ラス全部又ハ一部ノ兒童ヲ同一ノ程度ニ
依リ教授スルコトヲ得

第二十二條 學校長ハ其ノ小學校ニ於テ教授スヘキ各教科目ノ教授細目ヲ
定ムヘシ

第二十三條 小學校ニ於テ各學年ノ課程ノ終了若ハ全教科ノ卒業ヲ認ムル
ニハ別ニ試験ヲ用フルコトナク兒童ノ平常ノ成績ヲ考査シテ之ヲ定ムヘシ

第二十四條 學校長ハ修業年限ノ終ニ於テ尋常小學校若ハ高等小學校ノ教
科ヲ修了セリト認メタル者ニハ卒業證書ヲ授與スヘシ

第二十五條 學校長ハ學年ノ課程ヲ修了セリト認メタル者ニハ修業證
書、第二十一條ノ規定ニ依リ一學年間學習セシ者ニハ學習證書ヲ與フル
コトヲ得

第二十六條 尋常小學校ノ學年、休業日及式日

第二十七條 小學校ノ學年ハ四月一日ニ始リ翌年三月三十一日ニ終ル
前項ニ依ル學年ノ外土地ノ情況ニ依リ九月一日ニ始リ翌年八月三十一日
ニ終ル學年ヲ置クコトヲ得

第二十八條 小學校ノ學期ハ府縣知事之ヲ定ムヘシ

第二十九條 毎日ノ教授終始ノ時刻ハ學校長之ヲ定ムヘシ

第三十條 小學校ノ休業日ハ左ノ如シ但シ第三號乃至第六號ノ休業日ハ
學年ニ依リ之ヲ異ニスルコトヲ得

第三十一條 尋常小學校ノ每週教授時數ハ三十二時ヲ超エ又二十四時ヲ下ルコト
ヲ得ス

第三十二條 高等小學校ノ每週教授時數ハ三十二時ヲ超エ又二十四時ヲ下ルコト
ヲ得ス

第三十三條 尋常小學校ノ每週教授時數ハ三十二時ヲ超エ又二十四時ヲ下ルコト
ヲ得ス

第三十四條 尋常小學校ノ每週教授時數ハ三十二時ヲ超エ又二十四時ヲ下ルコト
ヲ得ス

第三十五條 尋常小學校ノ每週教授時數ハ三十二時ヲ超エ又二十四時ヲ下ルコト
ヲ得ス

第三十六條 尋常小學校ノ每週教授時數ハ三十二時ヲ超エ又二十四時ヲ下ルコト
ヲ得ス

第三十七條 尋常小學校ノ每週教授時數ハ三十二時ヲ超エ又二十四時ヲ下ルコト
ヲ得ス

第三章 普通教育 第一節 小學校

理科等ノ教授事項ト關聯シテ之ヲ授ケ且簡易ナル商用簿記ヲ授クヘシ又
土地ノ情況ニ依リ英語ヲ併セ授クルコトヲ得

第十五條 (削除)

第十六條 (削除)

第十七條 尋常小學校各學年ノ教授ノ程度及每週教授時數ハ第四號表ニ依
ルヘシ

第十八條 尋常小學校各學年ノ教授ノ程度及每週教授時數ハ第五號表又ハ
第六號表ニ依ルヘシ

第十九條 尋常小學校各學年ノ教授ノ程度及每週教授時數ハ第五號表又ハ
第六號表ニ依ルヘシ

第二十條 尋常小學校各學年ノ教授ノ程度及每週教授時數ハ第五號表又ハ
第六號表ニ依ルヘシ

第二十一條 尋常小學校各學年ノ教授ノ程度及每週教授時數ハ第五號表又ハ
第六號表ニ依ルヘシ

第二十二條 尋常小學校各學年ノ教授ノ程度及每週教授時數ハ第五號表又ハ
第六號表ニ依ルヘシ

第二十三條 尋常小學校各學年ノ教授ノ程度及每週教授時數ハ第五號表又ハ
第六號表ニ依ルヘシ

第二十四條 尋常小學校各學年ノ教授ノ程度及每週教授時數ハ第五號表又ハ
第六號表ニ依ルヘシ

第二十五條 尋常小學校各學年ノ教授ノ程度及每週教授時數ハ第五號表又ハ
第六號表ニ依ルヘシ

第二十六條 尋常小學校各學年ノ教授ノ程度及每週教授時數ハ第五號表又ハ
第六號表ニ依ルヘシ

第二十七條 尋常小學校各學年ノ教授ノ程度及每週教授時數ハ第五號表又ハ
第六號表ニ依ルヘシ

第二十八條 尋常小學校各學年ノ教授ノ程度及每週教授時數ハ第五號表又ハ
第六號表ニ依ルヘシ

第二十九條 尋常小學校各學年ノ教授ノ程度及每週教授時數ハ第五號表又ハ
第六號表ニ依ルヘシ

第三十條 尋常小學校各學年ノ教授ノ程度及每週教授時數ハ第五號表又ハ
第六號表ニ依ルヘシ

- 一 祝日、大祭日
 - 二 日曜日
 - 三 夏季休業日
 - 四 冬季休業日
 - 五 學年末休業日
 - 六 其ノ他府縣知事ノ定ムル休業日
- 前項第三號乃至第五號ノ休業日數ハ府縣知事之ヲ定ムヘシ
- 第二十八條 紀元節、天皇節及一月一日ニ於テハ職員及兒童、學校ニ參集シテ左ノ式ヲ行フヘシ
- 一 職員及兒童「君カ代」ヲ合唱ス
 - 二 職員及兒童ハ
 - 天皇陛下
 - 皇后陛下ノ御影ニ對シ奉リ最敬禮ヲ行フ
 - 三 學校長ハ教育ニ關スル勸語ヲ奉讀ス
 - 四 學校長ハ教育ニ關スル勸語ニ基キ聖旨ノ在所ヲ誦告ス
 - 五 職員及兒童ハ其ノ祝日ニ相當スル唱歌ヲ合唱ス
 - 六 御影ヲ拜戴セサル學校及特ニ府縣知事ノ認可ヲ受ケ喪失タル御影若ハ府縣知事ニ於テ適當ト認メタル御影ヲ奉獻セサル學校ニ於テハ前項第二號ノ式ヲ圖ク又唱歌ヲ課セサル學校ニ於テハ第一號及第五號ノ式ヲ圖クコトヲ得
- 第三節 編制
- 第二十九條 小學校ノ學級數ハ十八學級以下トス
- 特別ノ事情アルトキハ市町村立小學校ニ在リテハ市町村又ハ町村區校組合ニ於テ私立小學校ニ在リテハ設立者ニ於テ府縣知事ノ認可ヲ受ケ前項ノ制限ニ依ラサルコトヲ得
- 特別ノ事情ニ依リ小學校ニ於テ分級場ヲ設クルトキハ一分級場ノ學級數

- ハ三學級以下トシ第一項ノ制限外ト爲スコトヲ得
- 第三十條 一學級ノ兒童數ハ尋常小學校ニ在リテハ七十人以下、高等小學校ニ在リテハ六十人以下トス
- 特別ノ事情アルトキハ前項ノ制限ヲ超過シテ各々十人マテ増スコトヲ得
- 第三十一條 尋常小學校若ハ其ノ分級場ニ於テ同一學年ノ女兒ノ數一學級ヲ編制スルニ足ルトキハ男女ニ依リ該學年ノ學級ヲ別ツヘシ
- 第一學年及第二學年ニ在リテハ前項ノ規定ニ依ラサルコトヲ得
- 高等小學校若ハ其ノ分級場ニ於テ全校女兒ノ數一學級ヲ編制スルニ足ルトキハ男女ニ依リ學級ヲ別ツヘシ
- 特別ノ事情アルトキハ第一項又ハ第三項ノ規定ニ依ラサルコトヲ得
- 第三十二條 (削除)
- 第三十三條 修身、體操、唱歌、裁縫、手工、農業、商業ハ數學級ノ全部又ハ一部ノ兒童ヲ合セテ同時ニ之ヲ教授スルコトヲ得但シ裁縫、手工、農業、商業ニ就キテハ兒童ノ數七十人ヲ超エサル場合ニ限ル
- 第三十四條 土地ノ情況ニ依リ小學校若ハ其ノ分級場ニ於テ全部若ハ一部ノ兒童ヲ前後二部ニ分チテ教授スルコトヲ得
- 第三十五條 小學校ニ於テハ各學級ニ本科正教員一人ヲ置ケヘシ
- 土地ノ情況ニ依リ二學級毎ニ本科正教員一人及准教員一人又ハ三學級毎ニ本科正教員二人ヲ置ケコトヲ得
- 特別ノ事情アルトキハ前二項ノ規定ニ依ル尙准教員ヲ置キ兒童ノ教授ヲ補助セシムルコトヲ得
- 前條ノ規程ニ依リ二部教授ヲ爲ス場合ニ於テハ前後二學級毎ニ本科正教員一人ヲ置ケテ常例トス
- 第三十六條 六學級以上ノ小學校ニ於テハ學校長ノ擔任スル教授ヲ補助スル爲正教員一人若ハ准教員一人ヲ置ケコトヲ得

- 第三十七條 小學校ニ於テハ適宜專科正教員ヲ置ケコトヲ得
- 第三十八條 補習科ノ學級數ハ第二十九條ニ規定シタル學級數ノ制限外トス但シ其ノ教授時間ヲ正教科ノ教授時間内ニ定メタルトキハ此ノ限ニテラス
- 第三十九條 全校兒童ヲ一學級ニ編制スル學校ヲ單級小學校トシ二學級以上ニ編制スル學校ヲ多級小學校トス
- 第四十條 (削除)
- 第四十一條 小學校ノ學級ヲ編制シ又ハ變更シタルトキハ遲滞ナク管理者又ハ設立者ニ於テ府縣知事ニ届出ツヘシ
- 第四十二條 補習科ノ編制
- 第四十三條 補習科ハ分テ尋常小學校補習科及高等小學校補習科トス
- 尋常小學校補習科ハ尋常小學校ヲ卒業シタル者及之ト同等以上ノ學力ヲ有スル者ヲシテ尋常小學校ノ教科目ヲ補習セシムルヲ以テ目的トス
- 高等小學校補習科ハ高等小學校ヲ卒業シタル者及之ト同等以上ノ學力ヲ有スル者ヲシテ高等小學校ノ教科目ヲ補習セシムルヲ以テ目的トス
- 第四十四條 補習科ノ教科目ハ管理者又ハ設立者ニ於テ之ヲ定ムヘシ
- 前項ノ規定ニ依リ定メタル教科目ハ管理者又ハ設立者ニ於テ之ヲ隨意科目ト爲スコトヲ得
- 第四十五條 補習科ノ教科用圖書ハ學校長ニ於テ之ヲ定ムヘシ
- 第四十六條 補習科ノ教科ヲ授クルニハ其ノ土地ノ業務ニ適切ナル事項ヲ考ヘシ
- 第四十七條 補習科ノ修業年限ハ二箇年以下トシ市町村村學校組合又ハ設立者ニ於テ之ヲ定ムヘシ
- 第四十八條 補習科ノ教授ハ一定ノ季節ヲ選ヒテ之ヲ爲スコトヲ得
- 第四十九條 補習科ノ教授時間及每週教授時數ハ兒童ノ便宜ヲ圖リ管理者又ハ設立者ニ於テ之ヲ定ムヘシ

- 第四十九條 高等小學校補習科ノ學級ハ男女ヲ合シテ之ヲ編制スルコトヲ得但シ其ノ教授時間ヲ正教科ノ教授時間内ニ定メタルトキハ此ノ限ニテラス
- 第五十條 補習科ノ教場ハ正教科ヲ授クル校舍外ニ之ヲ設ケルコトヲ得
- 第五十一條 補習科ノ教授ハ正教科ヲ教授スル教員又ハ代用教員ニ於テ之ヲ擔任スヘシ
- 補習科ノ教授時間ヲ正教科ノ教授時間内ニ定メタルトキハ前項ノ規定ヲ適用セス
- 特別ノ事情アルトキハ前二項ノ規定ニ依ラサルコトヲ得
- 第五十二條 第四十三條第一項、第四十四條第四十六條及第四十八條ノ場合ニ於テハ府縣知事ノ認可ヲ受ケヘシ
- 第五節 教科用圖書
- 第五十三條 小學校教科用圖書中修身、國語、算術、日本歴史、地理、理科、圖書ヲ除キ其ノ他ノ圖書ニ限リ文部省ニ於テ著作權ヲ有スルモノ及文部大臣ノ檢定ヲ經タルモノニ就キ府縣知事之ヲ採定ス但シ體操、裁縫、手工及尋常小學校第四學年以下ノ唱歌ニ關シテハ兒童ニ使用セシムヘキ圖書ヲ採定スルコトヲ得又國語書キ方、算術、理科、圖書ノ教科用圖書及小學地理附圖ハ學校長ニ於テ之ヲ兒童ニ使用セシメサルコトヲ得
- 第五十四條 小學校令第二十四條第二項又ハ前條ニ依リ教科用圖書ヲ採定シタルトキハ之ヲ使用セントスル學年ノ開始ヨリ九十日前ニ其ノ旨ヲ公布スヘシ
- 特別ノ事情アルトキハ前項ノ公布期限ニ依ラサルコトヲ得
- 第五十五條 文部大臣ノ檢定ヲ經タル小學校教科用圖書ノ定價ヲ増加シタルトキハ其ノ採定ハ效力ヲ失フ
- 第五十六條 小學校教科用圖書ハ使用ヲ始メタル後四箇年ヲ經ルニアラサ

第三章 普通教育 第一節 小學校

レハ之ヲ變更スルコトヲ得ス

小學校教科用圖書ヲ變更シタル場合ニ於テハ其ノ圖書ハ最下學年ノ兒童ヨリ用ヒシメ其ノ他ノ兒童ニハ從來ノ圖書ヲ製用セシムヘシ
特別ノ事情アルトキハ府縣知事ハ文部大臣ノ認可ヲ受ケテ前二項ノ規定ニ依ラサルコトヲ得

第五十七條

小學校教科用圖書ノ採定ニ關シ其ノ前後ヲ同ハス左ノ各號ノ一ニ該當スル所爲アル者ハ三月以下ノ禁錮刑ハ百圓以内ノ罰金ニ處ス
一 直接又ハ間接ニ金錢物品手形其ノ他ノ利益若ハ公私ノ職務ヲ官吏、學校職員若ハ運動者ニ供與シ又ハ供與センコトヲ申込ミタル者又ハ供與若ハ申込ヲ承諾センコトヲ周旋勸誘シタル者並供與ヲ受ケ若ハ申込ヲ承諾シタル者
二 直接又ハ間接ニ酒食遊覽等其ノ方法及名義ノ何タルヲ問ハス人ヲ餐應接待シ又ハ餐應接待ヲ受ケタル者又ハ旅費若ハ宿泊料ノ類ヲ代辨シ及其ノ代辨ヲ受ケタル者並此等ノ約束ヲ爲シ又ハ約束ヲ受ケタル者

三 官吏、學校職員又ハ其ノ關係アル學校法人等ニ對スル利害ノ關係ヲ利用シ直接若ハ間接ニ官吏、學校職員ヲ誘導シ又ハ威逼シタル者及其ノ誘導威逼ニ應シタル者
四 官吏又ハ學校職員ニ暴行脅迫ヲ加ヘ若ハ之ヲ拐引シタル者
五 採定ヲ妨クル目的ヲ以テ新聞紙雜誌報札其ノ他何等ノ方法ヲ以テスルニ拘ラス官吏又ハ學校職員ニ對シ虚偽ノ事項ヲ流布シタル者

第五十八條 (削除)

第五十九條 (削除)

第六十條 (削除)

第六十一條 (削除)

第六十二條 (削除)

第六十三條 (削除)

第二章 設備準則

第六十四條 校地、校舍、體操場及校具ハ學校ノ規模ニ適應スルヲ要ス
校地ハ道邊上並ニ衛生上害ナク且兒童ノ通學ニ便利ナル場所ヲ選フヘシ
校舍ハ教授上、管理上並ニ衛生上適當ニシテ質朴堅牢ナラントヲ要ス

第六十五條 乃至第七十四條 (削除)

第七十五條 土地ノ情況ニ依リ成ルヘク教員ノ住宅ヲ設クヘシ

第七十六條 校舍ヲ新築、増築、改築シ若ハ市町村立高等小學校及私立小學校ノ校地ヲ選定シ又ハ變更セントスルトキハ市町村、町村學校組合又ハ設立者ニ於テ府縣知事ノ認可ヲ受クヘシ
第七十七條 (削除)
第七十八條 (削除)
第七十九條 (削除)

第三章 就學

第八十條 市町村長ハ其ノ市町村内ニ居住シ翌年四月ニ於テ就學ノ始期ニ達スヘキ兒童ヲ調査シ第九號表ノ様式ニ依リ毎年十二月末日マテニ其ノ學齡簿ヲ編製スヘシ但シ第二十五條第二項ニ依ル場合ニ於テハ其ノ年九月ニ於テ就學ノ始期ニ達スヘキ兒童ヲ調査シ毎年六月末日マテニ學齡簿ヲ編製スヘシ
第八十一條 市町村長ハ學齡簿編製後三月三十一日マテニ其ノ年四月ニ於テ就學ノ始期ニ達スヘキ兒童ニシテ其ノ市町村ニ來住シタル者アルトキハ遲滞ナク之ヲ學齡簿ニ記入スヘシ但シ第二十五條第二項ニ依ル場合ニ於テハ市町村長ハ學齡簿編製後八月三十一日マテニ其ノ年九月ニ於テ就學ノ始期ニ達スヘキ兒童ニシテ其ノ市町村ニ來住シタル者ヲ遲滞ナク學齡簿ニ記入スヘシ

市町村長ハ就學期間中ニ在ル兒童ニシテ其ノ市町村ニ來住シタル者アルトキハ遲滞ナク其ノ兒童ノ就學ノ始期ニ達シタル年ノ學齡簿ニ記入スヘシ

市町村長ハ學齡簿ニ登録ノ兒童ニシテ左ノ各號ノ一ニ該當スル者アルトキハ遲滞ナク之ヲ抹消スヘシ但シ第二號ニ該當スル者アルトキハ市町村長ハ之ヲ抹消スルト同時ニ學齡簿ノ謄本ヲ兒童ノ轉住地ノ市町村長ニ送付スヘシ
一 兒童死亡シタルトキ
二 兒童市町村外ニ轉住シタルトキ
三 兒童ノ居所一箇年以上分明ナラザルトキ
前二項ノ外學齡簿ニ記載ノ事項ニ異動ヲ生シタルトキハ遲滞ナク之ヲ加除訂正スヘシ

第八十二條 市町村長ハ兒童ヲシテ市町村立尋常小學校ニ入學セシムヘキ期日ヲ豫メ其ノ保護者ニ通知スヘシ

市町村、町村學校組合又ハ區ノ使用ニ保ル尋常小學校二校以上アル場合ニ於テハ市町村長ハ前項ノ通知ヲ爲スニ當リ兒童ノ入學ニヘキ尋常小學校ヲ指定スルコトヲ得但シ兒童ノ保護者ハ其ノ兒童ヲ入學セシメントスル尋常小學校ヲ選定シテ之ヲ市町村長ニ申立ツルコトヲ得
第八十三條 市町村長ハ前條ノ規定ニ依リ通知シタル兒童ノ氏名及入學期日ヲ關係學校長ニ通知スヘシ其ノ通知ヲ爲シタル後兒童ノ就學ニ關シ異動ヲ生シタルトキ亦同シ

第八十四條 就學スヘキ兒童又ハ其ノ保護者ニシテ小學校令第三十三條ニ揭クル事由アルトキハ其ノ保護者ハ就學義務ノ免除又ハ就學ノ猶豫ヲ市町村長ニ申立ツヘシ但シ實窮ニ因ル場合ヲ除ク外醫師ノ證明書ヲ添フルコトヲ要ス
第八十五條 就學猶豫ノ期間ハ其ノ年四月ニ於テ就學ノ始期ニ達スヘキ兒童

第三章 普通教育 第一節 小學校

童ニ在リテハ一箇年トシ既ニ就學ノ始期ニ達シタル兒童ニ在リテハ一箇年以下トス
第二十五條第二項ノ學年ヲ置キタル場合ニ於テハ前項ノ期間ハ其ノ年四月ニ於テ就學ノ始期ニ達スヘキ兒童ニ在リテハ五箇月其ノ年九月ニ於テ就學ノ始期ニ達スヘキ兒童ニ在リテハ七箇月トシ既ニ就學ノ始期ニ達シタル兒童ニ在リテハ各五箇月以下又ハ七箇月以下トス

第八十六條 市町村長ハ小學校令第三十六條第一項但書ノ規定ニ依リ尋常小學校ノ教科ヲ修ムル兒童ノ教育ヲ監督スヘシ必要ト認メタルトキハ其ノ兒童ニ就キ試驗ヲ行フコトヲ得
第八十七條 市町村長ハ前條ノ兒童ノ教育ヲ不適當ナリト認メタルトキハ小學校令第三十六條第一項但書ノ規定ニ依リ與ヘタル認可ヲ取消スヘシ

第八十八條 兒童ノ保護者ニ於テ其ノ兒童ヲ當然入學セシムヘキ學校以外ノ市町村立尋常小學校ニ入學セシメ又ハ官立、府縣立學校ニ於テ尋常小學校ノ教科ヲ修メシメントスルトキハ其ノ學校ノ管理者又ハ學校長ノ承認書ヲ添ヘ關係市町村長ニ届出ツヘシ
第八十九條 市町村立尋常小學校長ハ第十號表ノ様式ニ依リ學年ノ始ニ於テ入學シタル兒童ノ學齡簿ヲ編製スヘシ
第九十條 市町村立尋常小學校長ハ在學兒童ノ出席簿ヲ作り其ノ出席缺席ヲ明ニスヘシ

第九十一條 市町村立尋常小學校長ハ第八十三條ノ規定ニ依リ通知ヲ受ケタル兒童中入學期日後七日以内ニ其ノ小學校ニ入學セサル者アルトキハ其ノ氏名ヲ關係市町村長ニ報告スヘシ
第九十二條 在學兒童ニシテ正當ノ事由ナク引續キ七日間缺席シタルトキハ關係學校長ハ遲滞ナク其ノ保護者ニ對シ兒童ヲシテ出席セシムヘキ旨

ヲ通知シ仍引續キ七日以上出席セシメサルトキハ其ノ旨ヲ關係市町村長ニ報告スヘシ

第九十三條 市町村長ニ於テ前二條ノ規定ニ依リ報告ヲ受ケタルトキハ關係児童ノ保護者ニ對シ其ノ児童ノ就學又ハ出席ヲ督促スヘシ

前項ノ規定ニ依リ二回以上ノ督促ヲ爲スモ仍就學又ハ出席セシメサルトキハ市町村長ハ其ノ旨ヲ監督官廳ニ報告スヘシ

第九十四條 郡長又ハ府縣知事ニ於テ前條第二項ノ規定ニ依リ報告ヲ受ケタルトキハ關係児童ノ保護者ニ對シ其ノ児童ノ就學又ハ出席ヲ督促スヘシ

第九十五條 市町村立尋常小學校長ハ毎學年ノ終ニ卒業シタル児童ノ氏名ヲ運送ナク關係市町村長ニ報告スヘシ

第九十六條 第八十八條ノ規定又ハ小學校令第三十六條第一項但書ノ規定ニ依リ當然入學スヘキ學校以外ニ於テ尋常小學校ノ教科ヲ修ムル児童ニシテ其ノ教科ヲ卒リタルトキ又ハ其ノ教科ヲ卒ラスシテ退學シ若ハ廢學シタルトキハ關係學校長又ハ児童ノ保護者ハ其ノ旨ヲ關係市町村長ニ届出ツヘシ

第九十七條 (削除)

第九十八條 小學校教員檢定委員會ハ左ノ職員ヲ以テ之ヲ組織ス

一 會長

一 常任委員

一 臨時委員

第九十九條 會長ハ道府縣内務部長ヲ以テ之ニ充ツ

常任委員及臨時委員ハ府縣知事之ヲ命ス

臨時委員ハ試驗施行ノ際之ヲ命ス

第十條 商業ノ大要

前項ノ科目中農業及商業ハ男子ニ限リ裁縫ハ女子ニ限リ

圖畫、音樂、手工、農業、商業ノ一科目若ハ數科目ハ之ヲ關クコトヲ得

本條ニ小學校教員トアルハ尋常小學校及高等小學校ニ於テ教員タルコトヲ得ヘキ者ヲ謂フ

第十條 小學校專科正教員ノ試驗科目ハ圖畫、音樂、體操、裁縫、手工、農業、商業ノ一科目若ハ數科目トス但シ商業ハ之ヲ商業、英語ニ分ツコトヲ得

前項試驗科目ノ程度ハ師範學校生徒ニ課スル各科目ノ程度ニ準ス

第一項ニ規定シタル各科目ノ試驗ハ教育ノ大要及受験科目ノ教授法ヲ附帶セシメ之ヲ行フ

小學校專科正教員ノ試驗ハ小學校教員檢定委員會ニ於テ修身、國語、算術ニ關シ普通ノ學力ヲ有スト認メタル者ニアラサレハ之ヲ行ハス

本條ニ小學校專科正教員トアルハ尋常小學校及高等小學校ニ於テ專科正教員タルコトヲ得ヘキ者ヲ謂フ

第十一條 尋常小學校本科正教員ノ試驗科目及其ノ程度ハ左ノ如シ但シ女子ニ在リテハ體操ハ女子ノ小學校本科正教員ニ準シ其ノ程度ヲ斟酌スヘシ

修身 道徳ノ要旨

教育 教授法ノ大要

國語 普通文及小學校教科用讀本ノ講讀並ニ作文、習字

算術 整數、分數、小數、諸等數、歩合算、比例、求積

歷史 日本歷史ノ大要

地理 日本地理及外國地理ノ大要

理科 博物、物理、化學ノ大要

圖畫 自在畫及簡易ナル幾何畫

音樂 唱歌、樂器使用法

體操 體操及教練

裁縫 通常ノ衣類ノ裁キ方、縫ヒ方、繕ヒ方

手工 手工ノ大要

農業 農業ノ大要

體操 體操及教練
 裁縫 通常ノ衣類ノ裁チ方、縫ヒ方、繕ヒ方
 前項ノ科目中裁縫ハ女子ニ限ル
 音樂ハ之ヲ關クコトヲ得

第四百十二條 尋常小學校准教員ノ試験科目及其ノ程度ハ左ノ如シ但シ女子ニ在リテハ體操ハ第百十一條第一項但書ニ準シ其程度ヲ斟酌スヘシ
 修身 道徳ノ要旨
 教育 教授法ノ大要

國語 小學校教科用讀本ノ讀讀並ニ作文、習字
 算術 整數、分數、小數、諸等數、歩合算、比例
 歴史 日本歴史ノ大要
 地理 日本地理及外國地理ノ大要
 理科 博物、物理、化學ノ初步
 圖畫 簡易ナル自在畫
 唱歌 單音唱歌
 體操 體操及教練

第四百十三條 左ノ各號ノ一ニ該當スル者ニ就キ試験檢定ヲ行フトキハ小學校教員檢定委員會ニ於テ第百八條乃至第百十二條ノ規定ニ對照シテ某科目ニ關シ同等以上ノ學力アリト認メタル者ニ對シテハ其ノ科目ノ試験ヲ關クコトヲ得

第四百十九條 師範學校、中學校、高等女學校教員免許狀ヲ有スル者
 二 小學校教員免許狀ヲ有スル者
 三 文部省直轄學校ニ於テ某科目ニ關シ特ニ教員ノ職ニ適スル教育ヲ受ケテ卒業シタル者
 四 小學校教員免許狀又ハ小學校師範學科卒業證書ヲ有シ其ノ有效期間滿

チタル者
 五 小學校教員講習科ヲ卒業シタル者
 六 中學校又ハ明治三十二年文部省令第三十四號ニ依リ文部大臣ニ於テ中學校ト同等以上ト認メタル學校ヲ卒業シタル者
 七 高等女學校ヲ卒業シタル者
 第四百十四條 試験檢定ヲ受ケタル者ニシテ其ノ試験ニ合格セサルモ某科目ニ關シ成績佳ナルトキハ府縣知事ハ其ノ科目ノ成績ニ關シ證明書ヲ授與スルコトヲ得
 前項ノ證明書ヲ受ケタル者ニシテ更ニ試験檢定ヲ出願スルトキハ其ノ證明書ニ記載シタル科目ノ試験ヲ關ク
 第四百十五條 府縣知事ハ檢定手数料ヲ徵收スルコトヲ得

第四百十六條 (削除)
 第四百十七條 師範學校長ハ師範學校ヲ卒業シタル者ニ對シ小學校教員免許狀ヲ授與ヲ府縣知事ニ申請スヘシ
 第四百十八條 府縣知事ニ於テ第百七條第六號ニ該當スル者ニ小學校正教員免許狀ヲ授與セントスルトキハ文部大臣ノ認可ヲ受ケヘシ
 第四百十九條 府縣知事ハ小學校教員免許狀登錄簿ヲ作り免許狀ヲ授與シタル者ノ氏名其ノ他必要ナル事項ヲ記入スヘシ
 第四百二十條 免許狀ヲ有スル者其ノ氏名ヲ變更シ又ハ免許狀ヲ毀損亡失シタルトキハ其ノ書換若ハ再渡ヲ府縣知事ニ出願スルコトヲ得
 前項ニ依リ免許狀ノ書換若ハ再渡ヲ出願スル者ハ手数料トシテ府縣知事ノ定メタル金額ヲ納ムヘシ
 第四百二十一條 免許狀ヲ受ケタル者ノ氏名及免許狀ノ種類ハ府縣知事之ヲ公告ス

第五節 職員
 三 休職者復職シタル爲其ノ代員ヲ要セサルトキ
 第四百二十七條 第百二十二條又ハ第百二十六條ノ事由ニ因ラスシテ休職又ハ退職ヲ命スル必要アリト認メタルトキハ府縣知事ハ文部大臣ノ指揮ヲ受ケ特別ノ處分ヲ爲スコトヲ得但シ休職ノ場合ニ於テハ豫メ期間ヲ定メテ具申スルコトヲ要ス
 第四百二十八條 市町村立小學校正教員左ノ各號ノ一ニ該當スルトキハ當然退職者トス
 一 當該學校ノ廢セラレタルトキ
 二 休職期間滿チタルトキ
 第四百二十九條 市町村立小學校教員ニシテ免許狀證書ノ處分ヲ受ケ又ハ其ノ免許狀ニシテ效力ヲ失ヒタルトキハ當然其ノ職ヲ失フ
 第四百三十條 市町村立小學校准教員ノ進退ニ關スル規程ハ府縣知事之ヲ定ム
 第四百三十一條 第百二十二條第一號、第百二十六條第一號及第二號前段ノ事由ニ因リ處分セントスルトキハ府縣知事ハ其ノ府縣恩給顧問醫ノ意見ヲ聞クコトヲ要ス
 第四百三十二條 私立小學校長及教員ノ採用解職ハ設立者ニ於テ遲滯ナク府縣知事ニ届出ツヘシ

第二節 學校長及教員ノ職務及服務
 第四百三十三條 學校長及教員ハ教育ニ關スル勅語ノ旨趣ヲ奉體シ法律命令ニ從ヒ誠實ニ其ノ職務ニ服スヘシ
 第四百三十四條 學校長ハ校務ヲ整理シ所屬職員ヲ統督ス
 第四百三十五條 正教員ハ兒童ノ教育ヲ擔任シ且之ニ屬スル事務ヲ掌ル
 第四百三十六條 准教員ハ本科正教員ノ職務ヲ助ク
 第四百三十七條 市町村立小學校長及教員ハ當該學校所在ノ市町村ニ居住スヘシ但シ監督官廳ノ認可ヲ受ケタルトキハ此ノ限ニアラス
 學校長及教員ハ擅ニ其ノ職務ヲ離レ又ハ職務上居住スヘキ地ヲ離ル、コ

第一節 學校長及教員ノ進退
 第四百二十二條 市町村立小學校正教員左ノ各號ノ一ニ該當スルトキハ府縣知事ハ之ニ休職ヲ命スルコトヲ得
 一 傷病ヲ受ケ若ハ疾病ニ罹リタルニ因リ職務ヲ行フニ妨アルトキ
 二 學校編制ノ變更又ハ所屬ノ裁決ニ因リ過員ヲ生シタルトキ
 三 教員養成ヲ目的トスル官立、府縣立學校ニ入學スルトキ
 四 名譽職タル町村長及助役ニ當選シタルトキ
 五 私立小學校ノ教員又ハ外國ニ於テ本邦人ヲ教育スル爲ニ設置シタル學校ノ教員トナルトキ
 六 刑事事件ニ關シ告訴若ハ告發セラレタルトキ
 第四百二十三條 市町村立小學校正教員ニシテ陸海軍現役ニ服シ又ハ戰時事變ニ際シ召集セラレタル者ハ當然休職者トス但シ陸軍六週間現役ニ服スル者ハ此ノ限ニアラス
 第四百二十四條 休職ノ期間ハ第百二十二條第一號第二號第四號及第五號ノ場合ニ在リテハ一箇年トシ同條第六號ノ場合ニ在リテハ其ノ事件ノ裁判所ニ繫屬中トシ同條第三號及第百二十三條ノ場合ニ在リテハ其ノ事故止ミタル後尙三箇月トス但シ第百二十二條第五號後段ノ場合ニ在リテハ府縣知事ハ其ノ期間ヲ延長スルコトヲ得
 第四百二十五條 休職者ハ職務ニ從事セサル外總テ在職者ト異ナルコトナシ但シ別段ノ規定アルモノハ此ノ限ニアラス
 第四百二十六條 市町村立小學校正教員左ノ各號ノ一ニ該當スルトキハ府縣知事ハ之ニ退職ヲ命スルコトヲ得
 一 不具、癱疾ニ因リ又ハ身體若ハ精神ノ衰弱ニ因リ職務ヲ執ルニ堪ヘサルトキ
 二 傷病ヲ受ケ若ハ疾病ニ罹リ其ノ職ニ堪ヘサルニ因リ又ハ自己ノ便宜ニ因リ退職ヲ出願シタルトキ

第三章 普通教育 第一節 小學校

三 休職者復職シタル爲其ノ代員ヲ要セサルトキ
 第四百二十七條 第百二十二條又ハ第百二十六條ノ事由ニ因ラスシテ休職又ハ退職ヲ命スル必要アリト認メタルトキハ府縣知事ハ文部大臣ノ指揮ヲ受ケ特別ノ處分ヲ爲スコトヲ得但シ休職ノ場合ニ於テハ豫メ期間ヲ定メテ具申スルコトヲ要ス
 第四百二十八條 市町村立小學校正教員左ノ各號ノ一ニ該當スルトキハ當然退職者トス
 一 當該學校ノ廢セラレタルトキ
 二 休職期間滿チタルトキ
 第四百二十九條 市町村立小學校教員ニシテ免許狀證書ノ處分ヲ受ケ又ハ其ノ免許狀ニシテ效力ヲ失ヒタルトキハ當然其ノ職ヲ失フ
 第四百三十條 市町村立小學校准教員ノ進退ニ關スル規程ハ府縣知事之ヲ定ム
 第四百三十一條 第百二十二條第一號、第百二十六條第一號及第二號前段ノ事由ニ因リ處分セントスルトキハ府縣知事ハ其ノ府縣恩給顧問醫ノ意見ヲ聞クコトヲ要ス
 第四百三十二條 私立小學校長及教員ノ採用解職ハ設立者ニ於テ遲滯ナク府縣知事ニ届出ツヘシ

第二節 學校長及教員ノ職務及服務
 第四百三十三條 學校長及教員ハ教育ニ關スル勅語ノ旨趣ヲ奉體シ法律命令ニ從ヒ誠實ニ其ノ職務ニ服スヘシ
 第四百三十四條 學校長ハ校務ヲ整理シ所屬職員ヲ統督ス
 第四百三十五條 正教員ハ兒童ノ教育ヲ擔任シ且之ニ屬スル事務ヲ掌ル
 第四百三十六條 准教員ハ本科正教員ノ職務ヲ助ク
 第四百三十七條 市町村立小學校長及教員ハ當該學校所在ノ市町村ニ居住スヘシ但シ監督官廳ノ認可ヲ受ケタルトキハ此ノ限ニアラス
 學校長及教員ハ擅ニ其ノ職務ヲ離レ又ハ職務上居住スヘキ地ヲ離ル、コ

第三章 普通教育 第一節 小學校

三 休職者復職シタル爲其ノ代員ヲ要セサルトキ
 第四百二十七條 第百二十二條又ハ第百二十六條ノ事由ニ因ラスシテ休職又ハ退職ヲ命スル必要アリト認メタルトキハ府縣知事ハ文部大臣ノ指揮ヲ受ケ特別ノ處分ヲ爲スコトヲ得但シ休職ノ場合ニ於テハ豫メ期間ヲ定メテ具申スルコトヲ要ス
 第四百二十八條 市町村立小學校正教員左ノ各號ノ一ニ該當スルトキハ當然退職者トス
 一 當該學校ノ廢セラレタルトキ
 二 休職期間滿チタルトキ
 第四百二十九條 市町村立小學校教員ニシテ免許狀證書ノ處分ヲ受ケ又ハ其ノ免許狀ニシテ效力ヲ失ヒタルトキハ當然其ノ職ヲ失フ
 第四百三十條 市町村立小學校准教員ノ進退ニ關スル規程ハ府縣知事之ヲ定ム
 第四百三十一條 第百二十二條第一號、第百二十六條第一號及第二號前段ノ事由ニ因リ處分セントスルトキハ府縣知事ハ其ノ府縣恩給顧問醫ノ意見ヲ聞クコトヲ要ス
 第四百三十二條 私立小學校長及教員ノ採用解職ハ設立者ニ於テ遲滯ナク府縣知事ニ届出ツヘシ

第二節 學校長及教員ノ職務及服務
 第四百三十三條 學校長及教員ハ教育ニ關スル勅語ノ旨趣ヲ奉體シ法律命令ニ從ヒ誠實ニ其ノ職務ニ服スヘシ
 第四百三十四條 學校長ハ校務ヲ整理シ所屬職員ヲ統督ス
 第四百三十五條 正教員ハ兒童ノ教育ヲ擔任シ且之ニ屬スル事務ヲ掌ル
 第四百三十六條 准教員ハ本科正教員ノ職務ヲ助ク
 第四百三十七條 市町村立小學校長及教員ハ當該學校所在ノ市町村ニ居住スヘシ但シ監督官廳ノ認可ヲ受ケタルトキハ此ノ限ニアラス
 學校長及教員ハ擅ニ其ノ職務ヲ離レ又ハ職務上居住スヘキ地ヲ離ル、コ

第三章 普通教育 第一節 小學校

三 休職者復職シタル爲其ノ代員ヲ要セサルトキ
 第四百二十七條 第百二十二條又ハ第百二十六條ノ事由ニ因ラスシテ休職又ハ退職ヲ命スル必要アリト認メタルトキハ府縣知事ハ文部大臣ノ指揮ヲ受ケ特別ノ處分ヲ爲スコトヲ得但シ休職ノ場合ニ於テハ豫メ期間ヲ定メテ具申スルコトヲ要ス
 第四百二十八條 市町村立小學校正教員左ノ各號ノ一ニ該當スルトキハ當然退職者トス
 一 當該學校ノ廢セラレタルトキ
 二 休職期間滿チタルトキ
 第四百二十九條 市町村立小學校教員ニシテ免許狀證書ノ處分ヲ受ケ又ハ其ノ免許狀ニシテ效力ヲ失ヒタルトキハ當然其ノ職ヲ失フ
 第四百三十條 市町村立小學校准教員ノ進退ニ關スル規程ハ府縣知事之ヲ定ム
 第四百三十一條 第百二十二條第一號、第百二十六條第一號及第二號前段ノ事由ニ因リ處分セントスルトキハ府縣知事ハ其ノ府縣恩給顧問醫ノ意見ヲ聞クコトヲ要ス
 第四百三十二條 私立小學校長及教員ノ採用解職ハ設立者ニ於テ遲滯ナク府縣知事ニ届出ツヘシ

第二節 學校長及教員ノ職務及服務
 第四百三十三條 學校長及教員ハ教育ニ關スル勅語ノ旨趣ヲ奉體シ法律命令ニ從ヒ誠實ニ其ノ職務ニ服スヘシ
 第四百三十四條 學校長ハ校務ヲ整理シ所屬職員ヲ統督ス
 第四百三十五條 正教員ハ兒童ノ教育ヲ擔任シ且之ニ屬スル事務ヲ掌ル
 第四百三十六條 准教員ハ本科正教員ノ職務ヲ助ク
 第四百三十七條 市町村立小學校長及教員ハ當該學校所在ノ市町村ニ居住スヘシ但シ監督官廳ノ認可ヲ受ケタルトキハ此ノ限ニアラス
 學校長及教員ハ擅ニ其ノ職務ヲ離レ又ハ職務上居住スヘキ地ヲ離ル、コ

第三章 普通教育 第一節 小學校

三 休職者復職シタル爲其ノ代員ヲ要セサルトキ
 第四百二十七條 第百二十二條又ハ第百二十六條ノ事由ニ因ラスシテ休職又ハ退職ヲ命スル必要アリト認メタルトキハ府縣知事ハ文部大臣ノ指揮ヲ受ケ特別ノ處分ヲ爲スコトヲ得但シ休職ノ場合ニ於テハ豫メ期間ヲ定メテ具申スルコトヲ要ス
 第四百二十八條 市町村立小學校正教員左ノ各號ノ一ニ該當スルトキハ當然退職者トス
 一 當該學校ノ廢セラレタルトキ
 二 休職期間滿チタルトキ
 第四百二十九條 市町村立小學校教員ニシテ免許狀證書ノ處分ヲ受ケ又ハ其ノ免許狀ニシテ效力ヲ失ヒタルトキハ當然其ノ職ヲ失フ
 第四百三十條 市町村立小學校准教員ノ進退ニ關スル規程ハ府縣知事之ヲ定ム
 第四百三十一條 第百二十二條第一號、第百二十六條第一號及第二號前段ノ事由ニ因リ處分セントスルトキハ府縣知事ハ其ノ府縣恩給顧問醫ノ意見ヲ聞クコトヲ要ス
 第四百三十二條 私立小學校長及教員ノ採用解職ハ設立者ニ於テ遲滯ナク府縣知事ニ届出ツヘシ

第二節 學校長及教員ノ職務及服務
 第四百三十三條 學校長及教員ハ教育ニ關スル勅語ノ旨趣ヲ奉體シ法律命令ニ從ヒ誠實ニ其ノ職務ニ服スヘシ
 第四百三十四條 學校長ハ校務ヲ整理シ所屬職員ヲ統督ス
 第四百三十五條 正教員ハ兒童ノ教育ヲ擔任シ且之ニ屬スル事務ヲ掌ル
 第四百三十六條 准教員ハ本科正教員ノ職務ヲ助ク
 第四百三十七條 市町村立小學校長及教員ハ當該學校所在ノ市町村ニ居住スヘシ但シ監督官廳ノ認可ヲ受ケタルトキハ此ノ限ニアラス
 學校長及教員ハ擅ニ其ノ職務ヲ離レ又ハ職務上居住スヘキ地ヲ離ル、コ

第三章 普通教育 第一節 小學校

第三章 普通教育 第一節 小學校

トヲ得ス
第三百三十八條 學校長及教員ハ營利ヲ目的トスル會社ノ業務執行社員、取締役、監査役ト爲リ又ハ給料ヲ受ケテ他ノ事務ヲ行フコトヲ得ス但シ府縣知事ノ認可ヲ受ケタルトキハ此ノ限ニアラス
 學校長及教員ハ府縣知事ノ認可ヲ受ケタルニテラサレハ營利ヲ目的トスル業務ヲ爲スコトヲ得ス

第三節 懲戒處分、業務停止及免許狀撤奪

第三百三十九條 市町村立小學校長及教員ニ對シ懲戒處分ヲ行ハントスルトキハ府縣知事ハ期間ヲ定メテ本人ヨリ手續書ヲ徵スルコトヲ要ス但シ之ヲ徵スルコト能ハサル事由アルトキハ此ノ限ニアラス
第四百十條 懲戒處分ヲ行フヘキ事件刑罰所ニ緊屬スル間ハ同一事件ニ關シ懲戒處分ヲ行フコトヲ得ス
第四百十一條 市町村立小學校長及教員ニ對シ懲戒處分ヲ行フトキハ府縣知事ハ本人ニ處分書ヲ交付スヘシ
第四百十二條 市町村立小學校長及教員ノ減俸ハ一箇月以上一箇年以下減俸ノ處分ヲ受ケタル當時ノ俸給月額ノ三分ノ一以下ヲ減給ス

第四百十三條 市町村立小學校教員ニシテ免職ノ處分ヲ受ケタル者ハ二箇年ヲ經ルニテラサレハ教員ノ職ニ就クコトヲ得ス

第四百十四條 第三百三十九條乃至第四百十一條ノ規定ハ業務停止及免許狀撤奪ノ處分ニ關シ之ヲ準用ス

第四百十五條 私立小學校長及教員ノ業務停止ハ一箇月以上二箇年以下トス

第四百十六條 府縣知事ニ於テ學校長又ハ教員ニ對シ免職、業務停止又ハ免許狀撤奪ノ處分ヲ行ヒタルトキハ其ノ氏名、職名及事由ヲ具シ文部大臣ニ報告スヘシ

第四百十七條 府縣知事ハ免職又ハ業務停止ノ處分ヲ受ケタル學校長及教員ニシテ改役ノ實績著ナリト認メタル者ニハ第四百十三條ノ期間内又ハ業務停止ノ期間内ト雖モ文部大臣ノ認可ヲ受ケ教員ノ職ニ就クコトヲ得シメ又ハ業務停止ヲ解除コトヲ得

第四節 俸給、旅費及諸給與準則

第四百十八條 教員ノ月俸額ハ左表ニ依リ之ヲ定ムヘシ但シ土地ノ情況ニ依リ當分ノ内明治三十年勅令第二號第六條ノ金額マテニ減スルコトヲ得

| 職名 | 一級 | | 二級 | | 三級 | | 四級 | | 五級 | | 六級 | | 七級 | | 八級 | | 九級 | | 十級 | |
|-------|------|------|-----|------|-----|------|-----|------|-----|------|-----|------|-----|-----|-----|-----|-----|----|----|----|
| | 上 | 下 | 上 | 下 | 上 | 下 | 上 | 下 | 上 | 下 | 上 | 下 | 上 | 下 | 上 | 下 | 上 | 下 | 上 | 下 |
| 本科正教員 | 九十五圓 | 八十四圓 | 七十圓 | 六十五圓 | 六十圓 | 五十五圓 | 五十圓 | 四十五圓 | 四十圓 | 三十五圓 | 三十圓 | 二十四圓 | 二十圓 | 十八圓 | 十六圓 | 十四圓 | 十二圓 | 十圓 | 八圓 | 六圓 |
| 專科正教員 | 五十圓 | 四十五圓 | 四十圓 | 三十五圓 | 三十圓 | 二十四圓 | 二十圓 | 十八圓 | 十六圓 | 十四圓 | 十二圓 | 十圓 | 八圓 | 六圓 | 四圓 | 三圓 | 二圓 | 一圓 | 〇圓 | 〇圓 |
| 准教員 | 二十五圓 | 二十圓 | 十六圓 | 十三圓 | 十二圓 | 十圓 | 八圓 | 六圓 | 四圓 | 三圓 | 二圓 | 一圓 | 〇圓 | 〇圓 | 〇圓 | 〇圓 | 〇圓 | 〇圓 | 〇圓 | 〇圓 |

第四百十九條 本科正教員ニシテ一級上俸ヲ受ケ特ニ功勞アル者ニハ漸次百二十圓マテ増スコトヲ得

第四百二十條 專科正教員ノ俸給ハ其ノ教授時數ニ應ジ等級相當ノ俸給額ヲ減スルコトヲ得

第四百二十一條 專科正教員ニシテ他ノ小學校ノ專科正教員ヲ兼ヌル者ニハ關係學校ノ經費ヨリ其ノ俸給ヲ分割シテ給スルコトヲ得

第四百二十二條 教員ノ俸給ハ其ノ意ニ反シテ之ヲ減スルコトヲ得ス

第四百二十三條 休職者ニハ其ノ休職中俸給ノ三分ノ一ヲ給ス但シ市町村、市町村學校組合、町村學校組合又ハ其ノ區ニ於テ特別ノ事情アル場合若ハ第四百二十二條第三號乃至第五號ニ該當スル者ニ對シテハ之ヲ給セザルコトヲ得

第四百二十四條 教員ニシテ在職ノ儘小學校教員講習科ニ入學スル者ニハ俸給ノ一部若ハ全部ヲ給ス但シ其ノ額ハ府縣知事ニ於テ市町村、町村學校組合又ハ其ノ區ノ意見ヲ聞キ之ヲ定ムヘシ

第四百二十五條 教員ニシテ陸軍給與令又ハ海軍給與令ニ依リ俸給ヲ受ケタル者ニハ其ノ間俸給ヲ給セス但シ其ノ額本職ノ俸給額ヨリ寡少ナルトキハ其ノ不足額ヲ給スルコトヲ得

第四百二十六條 教員左ノ各號ノ一ニ該當スルトキハ當分ノ俸給ハ日割ヲ以テ給スヘシ

一 懲戒ニ因リ免職ニ處セラレタルトキ

二 免許狀撤奪又ハ免許狀ノ失効ニ因リ教員ノ職ヲ失ヒタルトキ

第四百二十七條 教員死亡シタルトキハ其ノ在職中ト休職中トニ拘ラス在職最終ノ俸給月額三箇月分ヲ其ノ遺族ニ給スヘシ

前項ノ遺族及其ノ順位ニ關シテハ判任官俸給令第十三條第二項及第三項ノ規定ヲ準用ス

第三章 普通教育 第一節 小學校

費額ハ地方ノ情況ヲ量リ之ヲ定ムヘシ但シ正教員ニシテ委任文官ト同一ノ待遇ヲ受ケル學校長ヲ兼務スル者ノ旅費額ハ委任文官ノ例ニ準シ之ヲ定ムヘシ

第四百十九條 教員ニシテ一週三十二時ヲ超テ教授ヲ擔任スル者ニハ手當ヲ給スヘシ

第四百二十條 學校長又ハ教員ニシテ特ニ勤勞アル者ニハ慰勞金ヲ給スルコトヲ得

第四百二十一條 教員ニシテ宿直スル者ニハ助料ヲ給スヘシ

第四百二十二條 學校長又ハ教員ニシテ職務ノ爲傷病ヲ受ケ若ハ疾病ニ罹リタル者ニハ療治料ヲ給スヘシ

第四百二十三條 教員ニハ土地ノ情況ニ依リ住宅料ヲ給スヘシ

第四百二十四條 第五百十九條及第六十條ニ依リ給スル金額ハ府縣知事ニ於テ管理ノ意見ヲ聞キテ之ヲ決定シ第六十一條乃至第六十三條ニ依リ給スル金額ハ管理ノ意見ニ於テ之ヲ決定スヘシ

第四百二十五條 本節ニ規定アルモノヲ除ク外俸給及旅費ノ支給方法ハ判任文官ノ例ニ準シ地方ノ情況ヲ量リ之ヲ定ムヘシ

第四百二十六條 第四百十八條ニ掲クル表ニ依リ雖キ事情アルトキハ特別ノ規定ヲ設クルコトヲ得

第四百二十七條 本節ニ學校長、教員トアルハ市町村立小學校ノ學校長、教員ヲ謂フ

第五節 代用教員

第四百十八條 市町村立小學校代用教員ノ採用、解職及懲戒處分ハ市町村立小學校教員ノ例ニ依ル

第四百十九條 (創設)

第四百二十條 私立小學校代用教員ノ採用解職ニ關シテハ第三百三十二條ノ規定ヲ準用ス

第三章 普通教育 第一節 小學校

第七十一條 小學校令第四十七條ノ規定ニ本令第五節第二節ノ規定中
 准教員ニ關スルモノハ代用教員ニ準用ス
 第七十二條 府縣知事ニ於テ私立小學校代用教員ヲ不適當ト認メタルト
 キハ之ヲ解職セシムルコトヲ得
 第七十三條 市町村立小學校代用教員ノ俸給、旅費其ノ他諸給與ニ關ス
 ル規程ハ府縣知事之ヲ定ム
 第六章 授業料
 第七十四條 尋常小學校ニ於テ授業料ヲ徵收セントスルトキハ市ニ在リ
 テハ一箇月二十錢以下、町村又ハ町村學校組合ニ在リテハ一箇月十錢以
 下ニ於テ其ノ金額ヲ定メ府縣知事ノ認可ヲ受クヘシ
 第七十五條 高等小學校ニ於テ徵收スル授業料ハ市ニ在リテハ一箇月六
 十錢以下、町村又ハ町村學校組合ニ在リテハ一箇月三十錢以下ニ於テ其
 ノ金額ヲ定メ監督官廳ノ認可ヲ受クヘシ
 第七十六條 特別ノ事情アルトキハ市町村又ハ町村學校組合ニ於テ府縣
 知事ノ認可ヲ受ケ期間ヲ定メテ前二條ノ制限ヲ超エタル授業料ヲ徵收ス
 ルコトヲ得
 第七十七條 小學校補習科ノ授業料額ハ市町村又ハ町村學校組合ニ於テ
 之ヲ定ムヘシ
 第七十八條 小學校ニ於テハ學年ニ依リ授業料額ニ差等ヲ設クルコトヲ
 得ス
 第七十九條 他ノ小學校設置負擔ノ區域ヨリ入學スル兒童ニ就キテハ第
 百七十四條及第百七十五條ノ制限以內ニ於テ授業料額ヲ増スコトヲ得但
 シ兒童教育事務ヲ委託シタル市町村、町村學校組合又ハ區ヨリ入學スル
 兒童ニ就キテハ此ノ限ニアラス
 第八十條 貧窮ノ爲授業料ヲ納ムルコト能ハサル者ニ對シテハ管理者ハ
 授業料ノ全部又ハ一部ヲ免除スヘシ

一家ノ兒童二人以上同時ニ小學校ニ就學スルトキハ管理者ハ授業料額ヲ
 減スコトヲ得
 第八十一條 本章ノ規定ハ私立小學校ニ關シ之ヲ適用セス
 第七章 學務委員
 第八十二條 市町村、町村學校組合並ニ區ノ學務委員ハ十人以下トス但
 シ東京市ニ在リテハ十五人マテニ増スコトヲ得
 第八十三條 學務委員ハ左ニ掲クル事項ニ就キ市長、町村長、町村學校
 組合長、區長並ニ其ノ代理者ヲ補助シ又ハ其ノ諮問ニ應ジテ意見ヲ陳述
 ス
 一 就學督促ニ關スルコト
 二 家庭又ハ其ノ他ニ於テ尋常小學校ノ教科ヲ修ムル者ノ認可ニ關スル
 コト
 三 就學義務ノ免除又ハ就學ノ猶豫ニ關スルコト
 四 設備ニ關スルコト
 五 經費豫算ノ調製ニ關スルコト
 六 授業料ニ關スルコト
 七 學校基本財産ニ關スルコト
 八 教科目ノ加除及小學校令第二十條第二項ノ教科目選定ニ關スルコト
 九 修業年限ニ關スルコト
 十 補習科ノ設置廢止ニ關スルコト
 第八十四條 公民中ヨリ選舉セラレタル學務委員ノ任期ハ四箇年トス
 補選學年ニ依リ就任シタル者ノ任期ハ前任者ノ殘任期間トス
 第八十五條 學務委員ニシテ資格ノ要件ヲ失ヒタル者ハ當然其ノ職ヲ失
 フ
 第八章 (創除)
 第八十六條 乃至第九十四條 (創除)

第九章 幼稚園及小學校ニ類スル各種學校

第九十五條 幼稚園ハ滿三歳ヨリ尋常小學校ニ入學スルマテノ幼兒ヲ保
 育スルヲ以テ目的トス
 第九十六條 幼兒ヲ保育スルニハ其ノ心身ヲシテ健全ニ發達セシメ善良
 ナル習慣ヲ得シメ以テ家庭教育ヲ補ハントコトヲ要ス
 幼兒ノ保育ハ其ノ心身發達ノ程度ニ副ハシムヘク其ノ會得シ難キ事項ヲ
 授ケ又ハ過度ノ業ヲ爲サシムルコトヲ得ス
 常ニ幼兒ノ心情及行儀ニ注意シテ之ヲ正シクセシメ又常ニ善良ナル事例
 ヲ示シテ之ニ效ハシメンコトヲ務ムヘシ
 第九十七條 幼兒保育ノ項目ハ遊戲、唱歌、談話及手技トス
 第九十八條 乃至第二百一十一條 (創除)
 第二百一十二條 保育ノ時數ハ管理者又ハ設立者ニ於テ之ヲ定メ府縣知事ノ認
 可ヲ受クヘシ
 第二百一十三條 幼稚園ニ園長ヲ置クコトヲ得
 第二百一十四條 幼稚園ニ於テ幼兒ヲ保育スル者ヲ保母トス
 保母ハ女子ニシテ小學校ノ本科正教員又ハ准教員タルヘキ資格ヲ有スル
 者又ハ府縣知事ノ免許ヲ得タル者タルヘシ
 第二百一十五條 保母ノ免許ヲ得ルニハ檢定ニ合格スルコトヲ要ス
 前項ノ檢定ハ小學校教員檢定委員會ニ於テ之ヲ行フ
 檢定ニ關スル規程ハ府縣知事之ヲ定ム
 第二百一十六條、第二百一十七條、第二百一十八條乃至第二百二十一條ノ規
 定ハ保母ノ檢定及免許ニ關シ之ヲ準用ス
 第二百二十二條 幼稚園長及保母ノ採用、解職、懲戒處分、業務停止ハ小學校
 教員ノ例ニ依ル
 市町村立幼稚園長及保母ノ俸給、旅費其ノ他諸給與ニ關スル規程ハ府縣
 知事之ヲ定ム

第三章 普通教育 第一節 小學校

第二百二十六條 幼稚園ノ幼兒數ハ約百二十人以下トス但シ特別ノ事情アルト
 キハ約二百人マテニ増スコトヲ得
 第二百二十七條 保母一人ノ保育スル幼兒數ハ約四十人以下トス
 第二百二十八條 幼稚園ノ設備ハ左ノ各號ノ規定ニ依ルヘシ
 一 建物ハ平家造トシ保育室、遊戲室其ノ他必要ナル諸室ヲ備フヘシ
 二 保育室ノ大ハ幼兒五人ニ付一坪ヨリ小ナルコトヲ得ス
 三 遊園ハ幼兒一人ニ付一坪ノ割合ヲ以テ設クルヲ常例トス
 四 恩物、繪畫、遊戲道具、樂器、黑板、机、腰掛、時計、寒暖計、燈
 房器其ノ他必要ナル器具ヲ備フヘシ
 五 敷地、飲料水及採光窓ニ關シテハ小學校ノ例ニ依ルヘシ
 第二百二十九條 盲啞學校其ノ他小學校ニ類スル各種學校ニハ學校長ヲ置クコ
 トヲ得
 第二百三十條 盲啞學校其ノ他小學校ニ類スル各種學校教員ハ小學校教員タ
 ルヘキ資格ヲ有スル者又ハ府縣知事ノ免許ヲ得タル者タルヘシ
 第二百三十一條 盲啞學校其ノ他小學校ニ類スル各種學校ノ學校長及教員ノ
 採用、解職、懲戒處分、業務停止ハ小學校教員ノ例ニ依ル
 市町村立ノ盲啞學校其ノ他小學校ニ類スル各種學校ノ學校長及教員ノ俸
 給、旅費其ノ他諸給與ニ關スル規程ハ府縣知事之ヲ定ム
 第十章 附則
 第二百三十二條 本令ハ明治三十三年九月一日ヨリ施行ス但シ第一章中第一
 節乃至第四節、第五章中第四節及第五節、第六章、(第八章)ノ規定ハ明
 治三十四年四月一日ヨリ施行ス
 第二百三十三條 小學校ニ於テ第三十五條ノ規定ニ依リ難キ事情アルトキハ
 明治三十四年四月一日ヨリ五箇年間ハ三學級毎ニ本科正教員一人及准教
 員二人ヲ置クコトヲ得
 既設小學校ノ編制ニシテ第三十五條ヲ除ク外第一章第三節ノ規定ニ抵觸

第三章 普通教育 第一節 小學校

スル場合ニ於テ特別ノ事情アルトキハ市町村、町村學校組合又ハ設立者ニ於テ期間ヲ定メ府縣知事ノ認可ヲ受ケ同節ノ規定ニ依ラサルコトヲ得

第二百十四條 既設ノ補習科ニ於テ第一章第四節ノ規定施行ノ際現ニ其ノ教科ヲ學習スル兒童ニ就キテハ其ノ兒童ノ修了スルニ至ルマテ仍從前ノ例ニ依ルコトヲ得

第二百十五條 本令施行前府縣知事ニ於テ採定シタル小學校教科用圖書ハ本令施行後仍其ノ效力ヲ有ス

第六十條ノ規定ニ依リ學年開始前公布ヲ爲スヘキ期間ハ本令施行ノ日ヨリ明治三十四年三月三十一日マテハ六十日トス

第二百十六條 本令施行前府縣知事ニ於テ定メタル規程ニ依リ編製シタル學齡簿及學籍簿ハ第三章ノ規程ニ依リ編製シタルモノト看做ス

第二百十七條 本令施行前ニ授與シタル小學校教員免許狀及之ト同一ノ效力ヲ有スル小學校師範學校卒業證書ハ本令ノ規定ニ依ル小學校教員免許狀中之ニ相當スルモノト同一ノ效力ヲ有ス

第二百十八條 本令施行前從前ノ規程ニ依リ休職ヲ命セラレタル教員ノ休職期間ハ仍從前ノ例ニ依ル

第二百十九條 市町村立小學校教員ノ俸給、旅費其ノ他諸給與ニ關シテハ本令施行ノ日ヨリ明治三十四年三月三十一日マテハ府縣知事ニ於テ定メタル從前ノ規程ニ依ル

第二百二十條 本令施行ノ際現ニ學務委員ノ職ニ在ル者ニシテ公民中ヨリ選舉セラレ任期アル者ハ任期ノ滿了マテ其ノ職ヲ失フコトナシ其ノ任期ナキ者ハ本令施行ノ日ヨリ第百八十四條第一項ノ任期ヲ起算ス

本令施行ノ際現ニ學務委員ノ職ニ在ル者ノ數第百八十二條ノ規定シタル制限ニ超過スルトキハ抽籤ニ依リテ退職者ヲ定ムヘシ

第二百二十一條 (第八章)ノ規定施行ノ際現ニ代用中ノ私立小學校ノ代用ニ關シテハ協議ニ依リ定メタル期間ノ滿了マテ仍從前ノ例ニ依ル

仍從前ノ格式ニ依ルコトヲ得 ○大正三年文部省令第三十號附則 本令施行ノ際現ニ休職中ノ者ニ關シテハ仍從前ノ規定ニ依ル 第一號表乃至第三號表(削除)

及第六學年ノ授業料額ヲ定メ之ヲ徴收スルコトヲ得 明治四十年勅令第五十二號附則第二項ニ依リ存續スル代用私立小學校ニ關シテハ仍從前ノ規定ニ依ル 明治四十年勅令第五十二號附則第三項ニ依ル尋常小學校ノ兒童ノ學籍簿ハ第四號表

Table with columns for subject (科目), grade (學年), and teaching hours (授時數). Rows include Japanese Language (國語), Arithmetic (算術), Japanese History (日本歴史), and Physical Science (理科).

第三章 普通教育 第一節 小學校

| 計 | 手 工 | 裁 縫 | 體 操 | 唱 歌 | 圖 畫 | |
|------------|--------|---------------------------|-----------------|-------------------|-------------|-------------|
| | | | | | 單形 簡單ナル形 | 單形 簡單ナル形 |
| 二二 | 簡易ナル細工 | | 四 遊教體 戲練操 | 四 唱歌 平易ナル單音 | 一 | 一 |
| 二四 | 簡易ナル細工 | | 四 遊教體 戲練操 | 一 唱歌 平易ナル單音 | 一 | 一 |
| 女二七 男二八 | 簡易ナル細工 | 一 縫針法 通常ノ衣類ノ 縫ヒ方 | 三 遊教體 戲練操 | 一 唱歌 平易ナル單音 | 一 | 一 |
| 女二九 男二七 | 簡易ナル細工 | 二 縫ヒ方、 繕ヒ方 | 三 遊教體 戲練操 | 一 唱歌 平易ナル單音 | 一 | 一 |
| 女三〇 男二八 | 簡易ナル細工 | 三 縫ヒ方、 繕ヒ方 | 三 遊教體 戲練操 | 二 唱歌 平易ナル單音 | 一 | 一 |
| 女三〇 男二八 | 簡易ナル細工 | 三 縫ヒ方、 繕ヒ方 | 三 遊教體 戲練操 | 二 唱歌 平易ナル單音 | 一 | 一 |

圖畫ハ第一學年第二學年ニ於テハ每週一時之ヲ課スルコトヲ得
手工ハ第一學年第二學年第三學年ニ於テハ每週一時、第四學年第五學年第六學年ニ於テハ每週二時之ヲ課スルコトヲ得
()及手工ノ各欄ハ朱書トス

第五號表

| 地 理 | 日 本 歷 史 | 算 術 | 國 語 | 修 身 | 教 科 目 | 學 年 | |
|---------|------------------|-------------------------|-----------------------------|-----------------------------|-----------------------------|--------|------|
| | | | | | | 第一學年 | 第二學年 |
| 三 | 三 | 四 | 八 | 二 | 道徳ノ要旨 | 二 | 二 |
| 外國地理ノ大要 | 日本歴史ノ大要 | (珠算 加減乘除) 比例 歩合算 | 日常須知ノ文字及普通文ノ讀ミ方、書キ方、 綴リ方 | 日常須知ノ文字及普通文ノ讀ミ方、書キ方、 綴リ方 | 日常須知ノ文字及普通文ノ讀ミ方、書キ方、 綴リ方 | 二 | 二 |
| | | (珠算 加減乘除) 比例 日用簿記 | 日常須知ノ文字及普通文ノ讀ミ方、書キ方、 綴リ方 | 日常須知ノ文字及普通文ノ讀ミ方、書キ方、 綴リ方 | 日常須知ノ文字及普通文ノ讀ミ方、書キ方、 綴リ方 | 二 | 二 |
| | | 前學年ノ續キ | 地理ノ補習 | | | 二 | 二 |

| 理 科 | 圖 畫 | 唱 歌 | 體 操 | 裁 縫 | 手 工 | 農 業 | 商 業 | 計 | 學 年 | |
|---|----------------------------------|-------------------------|-----------------|------------------------|-----------------|----------------------------|---------------------|----------|--------|------|
| | | | | | | | | | 第一學年 | 第二學年 |
| 二 植物、動物、礦物及自然ノ現象、通常ノ物理 化學上ノ現象、元素及化合物、簡易ナル器械 ノ構造、作用、人身生理衛生ノ大要 | 一 繪畫ノ形體 (單音唱歌 簡單ナル復音唱歌) | 一 單音唱歌 (簡單ナル復音唱歌) | 三 遊教體 戲練操 | 五 通常ノ衣類ノ縫ヒ方、裁チ方、繕ヒ方 | 二六 簡易ナル製作、製圖 | 二六 農事 農事ノ大要 水産 水産ノ大要 | 二六 商業ノ大要 (英語) | 三〇 三二 | 二 | 二 |
| 二 自然ノ現象、通常ノ物理化學上ノ現象、元素 及化合物、簡易ナル器械ノ構造、作用、人身生 理衛生ノ大要 | 一 繪畫ノ形體 (單音唱歌 簡單ナル復音唱歌) | 一 單音唱歌 (簡單ナル復音唱歌) | 三 遊教體 戲練操 | 五 通常ノ衣類ノ縫ヒ方、裁チ方、繕ヒ方 | 二六 簡易ナル製作、製圖 | 二六 農事 農事ノ大要 水産 水産ノ大要 | 二六 商業ノ大要 (英語) | 三〇 三二 | 二 | 二 |

實習ニ關シテハ適宜本表ノ時數外ニ涉リテ尙之ヲ課スルコトヲ得
男兒ノ手工、農業、商業ハ土地ノ情況ニ依リ本表ノ時數ヨリ二時以内ヲ減シテ適宜他ノ教科目ニ配當スルコトヲ得

第六號表

| 算 術 | 國 語 | 修 身 | 教 科 目 | 學 年 | |
|-----------------------|------------------------------|------------|-------------|--------|------|
| | | | | 第一學年 | 第二學年 |
| 四 歩合算 (珠算 加減乘除) | 八 日常須知ノ文字及普通文ノ讀ミ方、書キ方、綴リ方 | 二 道徳ノ要旨 | 道徳ノ要旨 | 二 | 二 |
| 四 比例 (珠算 加減乘除) | 八 日常須知ノ文字及普通文ノ讀ミ方、書キ方、綴リ方 | 二 道徳ノ要旨 | 道徳ノ要旨 | 二 | 二 |
| 女男 三四 | 八 日常須知ノ文字及普通文ノ讀ミ方、書キ方、綴リ方 | 二 道徳ノ要旨 | 道徳ノ要旨 | 二 | 二 |
| 女男 三四 | 八 日常須知ノ文字及普通文ノ讀ミ方、書キ方、綴リ方 | 二 道徳ノ要旨 | 道徳ノ要旨 | 二 | 二 |

| 計 | 商 | | 農 | | 手 | 裁 | 體 | 唱 | 圖 | 理 | 地 | 日 |
|---|---|---|---|---|---|---|---|---|---|---|---|---|
| | 業 | 業 | 業 | 業 | | | | | | | | |
| 女 | 三 | 二 | 二 | 二 | 二 | 五 | 三 | 一 | 一 | 三 | 三 | 三 |
| 男 | 三 | 二 | 二 | 二 | 二 | 五 | 三 | 一 | 一 | 三 | 三 | 三 |
| 計 | 六 | 四 | 四 | 四 | 四 | 十 | 六 | 二 | 二 | 六 | 六 | 六 |
| <p>實習ニ關シテハ適宜本表ノ時數外ニ涉リ尚之ヲ課スルコトヲ得 男兒ノ手工、農業、商業ハ土地ノ情況ニ依リ本表ノ時數ヨリ二時以內ヲ減シテ適宜他ノ教科目ニ配當スルコトヲ得 第七號表(明治四十年文部省令第六號ニ因リ消滅) 第八號表(削除)</p> | | | | | | | | | | | | |

第九號表

| 氏名 | 住所 | 生年月日 | 年齢ヲ終ル年月日 | 入學シタル學校又ハ教授者氏名 | 就學シタル年月日 | 尋常小學校ノ教科ヲ了リタル年月日 | 不就學 | | 保 | 護 | 者 |
|----|----|------|----------|----------------|----------|------------------|-----|-----|---|---|---|
| | | | | | | | 事由 | 年月日 | | | |
| | | | | | | | | | | | |
| | | | | | | | | | | | |

第十號表

| 氏名 | 住所 | 入學年月日 | ノ入學ノ經歷 | 卒業年月日 | 保 | 護 | 者 | 護 | 事 | 免 |
|----|----|-------|--------|-------|---|---|---|---|---|---|
| | | | | | | | | | | |
| | | | | | | | | | | |
| | | | | | | | | | | |

| 名 | 生年月日 | 退學年月日 | 退學ノ理由 | 者 | | ノ兒童ノ關係 | 體 | ノ | 狀 | 況 |
|------|------|-------|-------|----------|----|--------|----|----|----|----|
| | | | | 在學中出席及缺席 | 身 | | | | | |
| 學年 | 身修 | 國語 | 算術 | 日本歷史 | 地理 | 理科 | 圖畫 | 唱歌 | 體操 | 遊藝 |
| 第一學年 | | | | | | | | | | |
| 第二學年 | | | | | | | | | | |
| 第三學年 | | | | | | | | | | |
| 第四學年 | | | | | | | | | | |
| 第五學年 | | | | | | | | | | |
| 第六學年 | | | | | | | | | | |
| 備考 | | | | | | | | | | |

備考 學校醫ヲ置カサル學校ニ於テハ身體ノ狀況ハ之ヲ關クコトヲ得

●小學校令改正並小學校令施行規則發布ニ關スル件

文部省訓令第十號(明治三十三年八月二十二日)

府縣 沖繩縣

今般勅令第三百四十四號ヲ以テ小學校令ヲ改正發布セラレ文部省令第十四

號ヲ以テ小學校令施行規則ヲ發布セリ蓋從來ノ小學校令ハ明治二十三年ノ制定ニ係リ其ノ施行以來年々閱スルコト已ニ十餘年之ヲ其ノ實施ノ蹟ニ觀シ時勢ノ進歩ニ考フルニ改正ヲ要スルモノ少カラス是レ今同小學校令ノ改正發布アルニ至リ又施行規則ヲ發布シテ其ノ改正ノ旨趣ニ依リ之カ施行ニ要スル諸般ノ事項ヲ總括規定セル所以ナリ本大臣ハ府縣知事力能ク改正小學校令ノ旨趣ヲ體シ施行規則ニ遵ヒ以テ小學校教育ノ施設ヲシテ國運ノ進歩

ニ伴ヒ時宜ニ適應セシメシムコトヲ望ム爲左ニ小學校令改正ノ要旨ト其ノ施行上特ニ注意ヲ要スルノ點ヲ舉示セン

小學校ノ教科目ニ於テハ從來其ノ數或ハ多キニ過キ兒童ノ負擔重キニ拘ラズ其ノ得ル所ノ知識ハ却テ散漫ニ失シ確實ナルヲ得サルノ憂アリ故ニ教科目ノ數ハ成ルヘク之ヲ減少シ兒童心身ノ發育ニ應ジテ適切ノ教授ヲ爲シ力ヲ必須ノ科目ニ集注セシメ務メテ日常生活ノ用ニ資セシメシムコトヲ期シ從來ノ加ヘ得ヘキ科目ヲ減シ、除キ得ヘキ科目ヲ増シ、讀書、作文、習字ノ如キ之ヲ合セテ國語ノ一科目トセラレタリ而シテ其ノ教授ハ元相關聯スルモノナルヲ以テ務メテ分離スルノ弊ヲ避ケ相待テ兒童學習ノ知識ヲ完實ナラシメシムコトヲ要ス故ニ其ノ讀ミ方、綴リ方、書キ方ノ教授時間ノ如キハ各々其ノ主トスル所ニ依リ區別シテ教授スルコトヲ得ルモ彼此相資シテ適宜ノ方法ヲ取ルヘシ又小學校ニ於テ教授ニ用フル假名ノ字體並ニ字音假名遣ノ例ヲ示シ以テ兒童ヲシテ簡便ニ實際ノ應用ニ資シ易カラシメシムコトヲ期シ徒ニ複雜繁密ノコトノ爲ニ過度ノ心力ヲ費スコトナカラシメ且尋常小學校ニ於テ教授ニ用フル漢字數ヲ凡ソ千二百字内外ニ於テ選用スルコト、セリ從來小學校ニ於ケル教授ノ實況ヲ視ルニ專ラ力ヲ文字ノ教授ニ盡シテ德育上智育上肝要ナル事項ニ及フ能ハサルノ憾アリ而モ猶文字ノ知識確實ヲ圖キ自在ニ之カ應用ヲ爲スヲ得ス蓋學習スルニ文字ノ數ヲ減シ日常須知ノモノニ限ルトキハ之ニ精熟セシメ易ク從テ應用上ニ於ケル利益却テ多クシテ必要ナル知識技能ヲ得シムルニ於テ亦敢テ不便ヲ感スルコトナキヲ得ン是レ今同尋常小學校ニ於テ教授ニ用フル漢字ノ大體ノ範圍ヲ示シタル所以ナリ又小學校ニ於テ各學年ノ課程ノ修了若ハ全教科ノ卒業ヲ認ムルニハ平常ノ成績ヲ考查シテ之ヲ定メ試驗ノ方法ニ依ラサルコト、セリ是レ心身ノ發育未ダ十分ナラサル兒童ヲシテ競争心ニ驅ラレ試驗前一時ニ過度ノ勉強ヲ爲シ是カ爲ニ往住其ノ心身ノ發育ヲ害スルノミナラス試驗ノ爲ニ勉強スルノ陋習ヲ馴致スルヲ避ケンカ爲ナリ又小學校ニ於ケル每週教授時數ヲ

減シ從來其ノ制限尋常小學校ニ在リテハ三十時ナリシヲ二十八時トシ高等小學校ニ在リテハ三十六時ナリシヲ三十時トセリ是レ小學校ニ於ケル教授ヲシテ特ニ兒童心身ノ發達ニ應ジシメシムコトヲ期スルカ爲ナリ其ノ他教科中ニ於ケル數多ノ改正ハ從來ノ實際ニ徴シテ小學校教育ノ目的ヲ全カラシメシムカ爲ニ外ナラス

修業年限ニ於テハ義務教育ノ年限即チ尋常小學校ノ修業年限ハ三年若ハ四年ニシテ此ノ年限内ニ於テ小學校ノ本旨トスル道徳教育及國民教育ノ基礎並ニ生活ニ必須ナル普通ノ知識技能ヲ授クルハ蓋シ爲シ難キ所ナリ之ヲ歐洲諸國ニ於ケル義務教育ノ年限ニ比スルニ短キコト三四年ナルノミナラス言語文字ノ學習ニ於テ我ハ彼ニ比シ數倍ノ困難アリ故ニ尋常小學校ノ修業年限ハ之ヲ延長スルノ要アルニ似タレトモ國度民情ニ考ヘ義務教育普及ノ實況ヲ察スレハ未ダ達力ニ四年以上ニ延長スルヲ許ササル事情アリ是ヲ以テ從來三年ナリシモノヲ四年ニ改正スルニ止メラレタリ是レ義務教育ヲシテ今日ノ國度民情ニ適合シ且其ノ普及上支障少カラシメシムコトヲ期スルカ爲ナリ

修業年限ノ延長ハ直ニ之ヲ今日ニ實行シ難キモ將來ノ爲ニ豫メ其ノ準備ヲ爲スハ當ニ務ムヘキ所ナリ從來修業年限ニ長短アルニ拘ラス同一ノ教科ヲ授クルノ制ナリシヲ改正シテ高等小學校ニ於テハ修業年限ニ應ジテ其ノ教科目ヲ斟酌スルコトヲ許シタリ故ニ二年ノ高等小學校ノ教科目ヲシテ成ルヘク尋常小學校ノ教科目ト相聯絡セシメシムコトヲ期シ以テ尋常小學校ニ二年ノ高等小學校ヲ併置スルノ便ヲ圖レリ從來補習科ノ名義ヲ以テ高等小學校ニ類似セル教科ヲ置キタル揚處ノ如キハ成ルヘク之ヲ二年程度ノ高等小學校ノ編制ニ改メテ尋常小學校ニ併置スルノ方法ヲ講スヘシ而シテ高等小學校ヲ増設スルニ當リテハ實力ヲ量ラシテ溢ニ修業年限ノ長キモノヲ設ケンヨリモ寧ロ二年程度ノモノ、設置ヲ獎勵スヘシ

尋常小學校ニ高等小學校ヲ併置スルニ至ルハ希望スル所ナレトモ町村ノ資

力或ハ其ノ併置ニ堪ヘサルモ亦少カラサルヘシ此ノ如キ場處ニ於テハ補
習科ヲ設クルヲ以テ利便多シトス從來設クル所ノ補習科ハ多クハ通常教授
時間内ニ之ヲ設ケ是カ爲ニ別ニ教室ヲ要シ教員ヲ置クニ至レリ此ノ如キハ
補習科ノ本旨ニ稱フモノニアラス元來補習科ハ通常教授時間内ニ於テハ學
習スルコト能ハサル兒童ヲシテ既修ノ學科ヲ補習補充セシムルヲ旨トス故
ニ補習科ヲ設置スルニハ或ハ夜間ニ於テシ或ハ日曜日ニ於テシ或ハ季節ヲ
選ヒテ教授シ既設ノ教室ヲ之ニ利用シ正科ヲ擔任スル教員ヲシテ之ヲ兼擔
セシムル等土地ノ情況ヲ斟酌シ專ラ便宜ヲ旨トスヘキナリ此ノ如キ方法ヲ
以テ補習科ヲ設クルトキハ其ノ要スル費用ハ誠ニ少額ヲ以テ辨スルヲ得ヘ
シ而シテ小學校ヲ卒リテ後直ニ職業ニ從事スル者ヲシテ其ノ學習セル所ヲ
一層實用ニ適應スルニ足ルノ補習補充ヲ爲サシムル爲補習科ヲ設クルハ最
モ必要トスル所ナリ故ニ補習科ハ將來意ヲ用ヒテ其ノ増設ヲ獎勵スヘシ
就學ニ於テハ之ニ關スル規定ヲ明確ニシテ義務教育ノ施行上不便ナカラシ
メンコトヲ期セラレタリ近年各地方ニ於テ學齡兒童ノ調査ヲ精確ニシ就學
ノ督促ニ務ムルカ如キモ自今一層義務教育ノ普及ヲ圖リ邑ニ不學ノ戸ナク
案ニ不學ノ徒ナカラシメ以テ國基ノ鞏固ヲ圖ルヘキナリ而シテ改正小學校
令中履修ニ依リテ學齡兒童ノ就學ヲ妨クルヲ得サルコトヲ規定セラレタル
ハ苟モ未ダ尋常小學校ノ教科ヲ卒ラサル兒童ハ假令貧家ノ子弟ナリト雖モ
之ヲ履修セサレシムルノ旨意ニアラス寧ろ履修主ニシテ簡便便宜ノ方法ニ
依リ其ノ履修スル兒童ニ教育ヲ施サレメントスルノ精神ニ外ナラス
授業料ニ於テハ從來ノ小學校令ノ規定ハ之ヲ徵收スルヲ本體トシ唯各個人
ニ對シテノミ減免ノ道ヲ存シタリシカ明治二十六年ニ至リ勅令第三十四號
ヲ以テ學校基本財産等ノ收入アルトキハ府縣知事ノ許可ヲ受ケテ尋常小學
校ニ於テハ之ヲ徵收セサルヲ得ルコトヲセラレタリ然ルニ爾來時勢ノ進歩
ニ際シ且義務教育ノ性質ニ考フルニ尋常小學校ノ授業料ヲ徵收セサルヲ本
體ト定ムルハ當然ノコトニ屬スルヲ以テ改正令ニ於テハ特別ノ事情アリ府

縣知事ノ認可ヲ受ケテ徵收スル場合ヲ除キ尋常小學校ニ於テハ授業料ヲ徵
收スルコトヲ得スト規定セラレタリ蓋就學ノ督促ヲ爲シ義務教育ノ普及ヲ
圖ランカ爲ニハ授業料ヲ徵收セサルハ其ノ方法ノ一タラサルヲ得然レト
モ授業料ノ收入ヲ以テ學校維持費ノ重要ナル財源ト爲シタル地方ニ在リテ
遽ニ之ヲ廢止セントシテ其ノ經濟上ニ大ナル影響ヲ生スルカ如キハ亦深ク
戒メサルヘカラサル所ナリ宜ク土地ノ情況ヲ察シ緩急ヲ量リテ適當ノ施設
ヲ爲シ小學校教育ノ實效ヲ舉クルヲ以テ旨トナサルヘカラス
小學校圖書審查委員會ニ於テハ其ノ組織ヲ改正シ從來加ヘタル所ノ府縣參
事會員及小學校教員ヲ除キ新ニ府縣書記官府縣立高等女學校長及郡視學ヲ
加フルコトヲセラレタリ蓋府縣參事會員ハ府縣ノ經濟ノ情況ニ通スルヲ以
テ圖書審查ノ際成ルヘク府縣經濟ノ實況ニ伴ハシムル爲從來ハ之ヲ加ヘタ
リシモ多年ノ經驗ニ依リ今日ニ至リテハ最早參事會員ヲ加フルノ必要ナキ
ヲ以テ之ヲ除カレタリ又從來小學校教員ヲ加ヘタリシハ圖書審查ノ際小學
校ノ學科程度ニ適セシムルヲ要スルカ爲ナリシモ郡、府縣ニ視學ヲ置カレ
之ヲ審查委員會ニ加ヘラレタル今日ニ於テハ最早教授ニ餘暇少キ小學校教
員ヲ強テ加フルノ必要ナキニ至レルヲ以テ之ヲ除カレタリ而シテ更ニ府縣
書記官ヲ加ヘラレタルハ之ヲシテ審查委員會ノ委員長ニ充テ審查會ヲ統轄
セシムルノ必要アルヲ以テナリ高等女學校長及郡視學ヲ加ヘラレタルハ脚
範學校長、中學校長、及府縣視學等と同様ノ職務上關係アルヲ以テナリ又
施行規則ニ於テハ審查ノ旨趣ヲ明ニシ學校ノ種類、男女ノ區別又ハ學校所
在地ノ情況ニ依リテ各別ニ適切ナル圖書ヲ選定スルコトヲ得シメ全府縣ヲ
通シテ同一種類ノ圖書ヲ二種以上併用スルカ如キコトナカラシメントス然
レトモ市街地ト村落地トノ如キ或ハ山間ト海邊トノ如キハ成ルヘク各々其ノ
土地ノ情況ニ適切ナルモノヲ選ヒテ之ヲ用フルヲ可トス又府縣知事ニ於テ
採定シタル圖書ハ之ヲ使用セントスル學年ノ開始ヨリ少クモ九十日以前ニ
其ノ採定シタル圖書ニ關スル必要ノ事項ヲ公布セシムルコトヲシテ學年開

始ニ至リ採定シタル圖書ノ供給ヲ開キ教授ニ支障ヲ來スカ如キ憂ナカラシ
メンコトヲ期シタリ
小學校ノ職員ニ於テハ正准教員ノ外代用教員ヲ認メラレタリ是レ實際ノ情
況ニ順ミテ今日ノ時宜ニ應セラレタルニ外ナラス現在資格アル正教員ノ不
足數多シキ際ニ當リテハ代用教員即チ從來ノ履修員ヲ採用シテ之ヲ補充セ
サルヘカラス是レ今日ニ在リテハ已ムコトヲ得サル所ナリ而シテ又學校編
制ノ規定ニ於テモ最モ教員ノ配置ニ注意シ小學校ニ於テハ單級小學校ト雖
モ必ズ正教員ヲ置クヲ本體トシ多級小學校ニ於テハ正教員ヲ得難キトキハ
必ズシモ學級毎ニ正教員ヲ置カスニ學級毎ニ一人ノ割合ヲ以テ之ヲ置クヲ
得ルコトヲシ以テ平均ニ資格アル正教員ノ配置ヲ爲スヲ得シメタリ故ニ能
ク注意シテ獨リ都會ノ地ニ在ル小學校ニ資格アル教員集注シテ併置ノ地ニ
在ル小學校ハ資格ナキ者ノミヲ以テ充タサルカ如キ弊ナカラシメンコト
ヲ要ス

改正小學校令中以上ニ示ス所ノ外猶從來ノ實驗ニ徴シ時勢ノ進歩ニ考ヘ必
要ノ改正ヲ施サレタルモノ多シ然レトモ以上示ス所ノ如キハ其ノ最モ主要
ナルモノナリ殊ニ改正小學校令ニ於テハ意ヲ用ヒテ從來ノ施設ヲ改造スル
ノ方法ヲ總ケ之ヲ補綴改善スルノ方針ヲ取ラレタリ蓋往々改正ニ伴フ進歩
タル從前ノ施設ヲシテ無効ニ歸セシメ經濟上大ナル變動ヲ生スルニ鑑ミタ
ルナリ而シテ其施行上ノ手續ノ如キハ之ヲ從來ノ經驗ニ徴シ務メテ簡便ニ
シメンコトヲ期セリ
小學校教育ノ事タル其ノ實效ヲ奏セント欲スレハ單ニ法規ノ整備ニノミ頓
ルコトヲ得ス必ズ小學校教員ニ其ノ人ヲ得學事ノ監督其ノ宜キヲ得サル
ヘカラス而シテ小學校教員ニ其ノ人ヲ得ント欲スレハ之ヲ優待スルノ道ヲ
講スルト之ヲ鼓舞獎勵スルノ法ヲ設クルヲ要ス近年市町村ハ概シテ教員ヲ優
遇セントスルノ狀アリ政府モ亦年功加俸ノ制ヲ設メ特別加俸ノ制ヲ新設シ
且教育資金ノ一部ヲ以テ教員獎勵ノ費ニ充ツルコトヲ許シタリ府縣知事ニ

於テハ能ク教員ノ選任ニ注意シ有能ヲ獎メ有功ヲ推シ小學校教員ヲシテ各
々樂ミテ其ノ職ニ勵精セシメンコトヲ期スヘシ又學事ノ監督ニ關シテハ
兼ニ地方官官制ノ改正ニ依リ郡、府縣ニ視學ノ官ヲ置カレタルヲ以テ學事
監督ノ機關略々備ハリタリ今又小學校令ノ改正發布セラレ又小學校令施行
規則ヲ發布シタルニ依リ府縣知事ハ能ク其ノ旨趣ヲ體認スルト共ニ深ク小
學校教員ノ選任ト學事ノ監督トニ注意シ以テ小學校ノ教育ヲシテ益々實用
ニ適セシメ國民教育ノ實效ヲ舉クルニ於テ遺算ナカラシメンコトヲ務ムヘシ
● 文部省訓令第十一號(明治三十三年八月二十二日)
北海邊廳 沖繩縣
明治三十三年文部省訓令第十號ハ其ノ遺體、縣ニ於テモ同様心得ヘシ

● 小學校令及同施行規則中改正ノ
要旨並施行上ノ注意事項

文部省訓令第一號(明治四十年三月二十五日)

北海邊廳 府縣

今般勅令第五十二號ヲ以テ小學校令中ニ改正ヲ加ヘラレ文部省令第六號ヲ
以テ小學校令施行規則ノ一部ヲ改正セリ今左ニ改正ノ要旨ヲ舉ケ且其ノ施
行上特ニ注意ヲ要スル事項ノ大要ヲ示サン
義務教育ノ年限即チ尋常小學校ノ修業年限ヲ六箇年ニ延長スルハ改正令ノ
主眼トスル所ナリ蓋シ從來ノ修業年限ヲ以テ義務教育ノ本旨ヲ全ウスルコ
トハ頗ル困難ナルニ因リ明治三十三年現行小學校令制定ノ際既ニ其ノ年限
ヲ延長スルノ必要ヲ認メタルモ當時四箇年ノ義務教育スラ尙未ダ普及スル
ニ至ラザリシカ故ニ將來ニ之カ實行ヲ期スルコトトシ其ノ準備トシテ尋常
小學校ニ修業年限二箇年ノ高等小學校ヲ併置スルコトヲ獎勵スルニ止メタ
リ爾來義務教育ハ著シク普及スルニ至レルノミナラス尋常小學校ニ高等小

學校ヲ併置シタルモ亦大ニ増加シ今ヤ改正ノ時機既ニ熟セルヲ認ムルト共ニ戰後益々國民ノ智識ヲ上進スルノ必要アリ是レ義務教育ノ年限ヲ延長セラレタル所以ナリ固ヨリ今回ノ改正ハ未ダ之ヲ以テ足レリトスルニアラズト雖モ我國現下ノ情況ハ速ニ之ヲ六箇年以上ニ延長スルコトヲ許ササルヲ以テ暫ク之ニ満足シ其ノ完成ハ更ニ之ヲ他日ニ期セントス

高等小學校ハ現在ノ第三學年第四學年ヲ其ノ第一學年第二學年トシテ仍之ヲ存續シ土地ノ情況ニ依リテハ三箇年ニ延長スルヲ得ルコトナレリ蓋シ義務教育ハ他日再ヒ其ノ年限ノ延長セラルコトアルヘク又本來高等小學校ハ義務教育ヲ終リタル兒童ニ一層精深適切ナル普通教育ヲ施ス主トスルモノナレハ其ノ目的トスル所自ラ中學校高等女學校等トシカラス故ニ義務教育ヲ終リ尙二三箇年間教育ヲ受ケントスル者ニシテ中學校若ハ高等女學校等ニ入り半途ニ退學スルカ如キ者ニアリテハ寧ロ初ヨリ高等小學校ニ入學シ適切ニシテ且完結セル教育ヲ受ケルヲ以テ優レリトス若シ夫レ此ノ際義務教育年限ノ延長ニ伴ヒ既設ノ高等小學校ヲ廢止セントスルカ如キハ毫モ理由ナキコトナルノミナラス更ニ必要アル場合ニ於テハ却テ之カ新設ヲ躊躇スヘカラサルナリ

此ノ如ク義務教育年限ノ延長ハ其ノ時機既ニ熟シ加フルニ市町村ノ情況ニ依リ仍從來ノ規定ニ依ルコトヲ得シムル等便宜ノ處置ヲ許スヲ以テ改正令ノ實施ハ甚シキ困難ナキヲ信スルモ之ニ伴ヒ學校數ヲ増シ隨テ校舍ノ増築ト教員ノ増加トヲ要シ經費ノ増額ヲ來スハ免レサルノ數ナリ然ルニ市町村ノ經濟ハ十分ノ餘裕アリト云フコトヲ得ス加フルニ時勢ノ進歩ニ伴ヒ市町村ノ事業モ漸次多キヲ加フヘク單ニ教育上ノミニ就テ之ヲ見ルモ教員優待等經費ノ増加ヲ要スヘキモノアルヲ以テ此ノ改正令ヲ實施スルニ當リテハ務メテ節約ノ方法ヲ講スルコトヲ怠ルヘカラス即チ或ハ學校ノ編制ヲ整理シ或ハ二部教授ヲ施シ以テ校舍及教員ノ不足ヲ補フカ如キ適宜ノ方法ヲ設ケ改正令ノ實施ヲ圓滑ニスルコトヲ期セサルヘカラス蓋シ二部教授ハ之ヲ近年ノ研究ニ徵スルニ尋常小學校第一學年第二學年等幼年兒童ノ學級ニ行フトキハ其ノ教育上ノ效果ハ幾ント通常ノ教授ニ讓ラサルヲ見ル故ニ改正令實施ニ際シ經濟上必要アル場合ニ於テ一部ノ兒童ニ之ヲ行フハ時宜ニ適シタルモノナルヲ信ス殊ニ六箇年ノ單級教授ニ至リテハ若シ通學路程等ノ關係上格別ノ支障ナキ場合ニ於テハ之ヲ二部教授ト爲スヲ以テ却テ利アリトスヘシ

補習教育ハ從來常ニ獎勵シタル所ナレトモ未ダ十分ニ其ノ目的ヲ達スルニ至ラザリシハ遺憾トスル所ナリ今ヤ尋常小學校ノ年限ヲ延長スルモ之ニ接續シテ設クヘキ普通ノ補習教育及實業補習教育ハ益々之ヲ獎勵スルコトヲ怠ルヘカラス今回補習科ノ教授時數ノ制限ヲ廢止シタルハ畢竟之カ施設ヲシテ一層地方ノ情況ニ適切ナラシメンカ爲ニ外ナラス

ル學科目ヲ講習セシメ以テ其ノ學力ヲ補習セシメンコトヲ努ムヘシ尋常小學校ニ於テハ授業料ヲ徵收セサルヲ本體トシ特別ノ事情アルカ爲之ヲ徵收スル場合ト雖モ學年ニ依リ其ノ額ニ差等ヲ設ケサルヲ原則トスルハ勿論ナリ然レトモ從來高等小學校ニ關シテハ授業料ノ收入ヲ以テ重要ナル財源ト爲セル地方少カラサルヲ以テ改正令實施ノ際高等小學校ニ於テ徵收スル授業料額ヲ超エサル限リハ尋常小學校ノ第五學年第六學年ニ於テ特ニ當分ノ内之ヲ徵收スルコトヲ許セリ是レ經濟上尙ニ已ムコトヲ得サルニ出テタルナリ而シテ之カ施行上ニ就キテハ慎重ノ查察ヲ遂ケ適應ノ措置ヲ爲サントコトヲ要ス代用私立小學校ハ之ヲ既往ノ實驗ニ徵スルニ其ノ成績公立學校ニ比シ若シ劣ルモノアルノミナラス今ヤ全國ヲ通シテ市町村立學校ノ施設普及セルカ爲ニ其ノ數實ニ多カラスシテ僅ニ一地方ニ偏在スルニ過キス故ニ特ニ之ヲ一ノ制度トシテ存置スルノ必要ヲ認ムル能ハサルニ至レリ是レ今回ノ改正令ニ於テ此ノ制ヲ廢セラレタル所以ナリ

●小學校令施行規則中改正ニ付キ 其趣旨貫徹方

文部省訓令第十號(明治四十一年九月七日)

今般文部省令第二十六號ヲ以テ小學校令施行規則中ニ改正ヲ加ヘ小學校ニ於テ教授ニ用フル假名及其ノ字體、字音假名道並ニ漢字ニ關スル規定ヲ削除セリ

第三章 普通教育 第一節 小學校

又字音假名道ハ當初改正ノ際ハ兒童ヲシテ國語學習上ニ於ケル困難ヲ避ケシメントスル趣旨ニ出テタルモノナレトモ實施ノ結果ニ鑑ミ豫期ノ目的ニ副フコト能ハサルヲ認メタルヲ以テ今回國定教科用圖書改正ノ時期ニ追レルヲ機トシ之ヲ廢止セリ惟フニ假名道ハ時勢ノ進歩ニ伴ヒ整理ヲ要スヘキコト勿論ナリト雖尙益々慎重ナル研究ヲ積ミ以テ其ノ目的ヲ達センコトヲ期ス

●小學校令及同令施行規則中改正ノ要旨ト施行上特ニ注意ヲ要スル事項ノ大要

文部省令第十三號(明治四十四年七月三十一日)

今般勅令第二十六號ヲ以テ小學校令中ニ改正ヲ加ヘラレ文部省令第二十四號ヲ以テ小學校令施行規則中ニ改正ヲ施セリ因テ左ニ其ノ改正ノ要旨ト施行上特ニ注意ヲ要スル事項ノ大要トヲ舉示シ實施上遺漏ナカラントヲ望ム

第三章 普通教育 第一節 小學校

高等小學校ノ目的ハ義務教育ヲ終ラタル兒童ニ對シ更ニ進ミタル普通教育ヲ施シ國民道徳ヲ涵養スルト共ニ生活ニ必須ナル知識技能ヲ授ケ卒業後各種ノ事業ニ従事スルニ一層適切ナル性格ヲ得シムルニ在リ是レ從來其ノ教科目ニ手工、農業、商業ヲ加ヘラレタル所以ナリ而シテ近時時勢ノ必要ニ應ジテ之ヲ加設スル高等小學校益々増加シ今ヤ少數ノモノヲ除ク外悉ク其ノ施設ヲ見ルニ至レルヲ以テ今回ノ改正ニ於テハ從來ノ隨意科目ヲ廢シテ必修科目ト爲シ兒童ニハ必ス手工、農業、商業ノ何レカ一ヲ課スルコトトシ又其ノ教授時數ヲ増加シ以テ當該教科目教授ノ效果ヲ完カラシメ高等小學校本來ノ目的ヲ貫徹セントス又英語ハ從來獨立ノ一教科目トシテ土地ノ情況ニ依リ加設スルコトヲ得シメタルモ今回之ヲ改メ商業中ニ加ヘテ之ヲ授クルコトヲ得シメ以テ該科目ヲ實用上一層適切ナラシメンコトヲ期セリ故ニ從來既ニ此等ノ實業ニ關スル教科目ヲ設置セルモノハ改正ノ旨趣ニ依リテ益々教員設備等ノ改善ヲ圖リ其ノ未ダ之ヲ設置セザルモノニ在リテハ速ニ適切ノ施設ヲ爲サシメンコトヲ要ス但シ地方ニ依リテハ適宜ナル教員ヲ得難ク隨テ今邊ニ替ク之ヲ施設セシムルコト能ハサルモノアルヘキヲ察シ特別ノ事情アルモノハ特ニ府縣知事ノ認可ヲ受ケ之ヲ缺クコトヲ得シメタリ

代用教員ノ制ハ實際ノ狀況ニ關シ正教員ノ不足ヲ補充スルカ爲已ムヲ得スシテ設ケラレタルモノナルモ兒童教育上ノ影響ヨリ觀レハ毫モ正教員ト異ナルモノニアラス然ルニ從來其ノ進退ハ郡市長ヲシテ之ヲ行ハシメタルヲ以テ之ヲ正准教員ニ比スレハ著シク權衡ヲ失スルノミナラス代用教員ノ勤惰期間ハ頗ル短クシテ交迭頻繁ナルカ爲教育上ノ影響モ亦實ニ憂フヘキモノアリ是レ今回代用教員ノ進退ニ關スル規定ヲ改正シ其ノ進退ハ府縣知事ヲシテ之ヲ掌ラシメ以テ一層其ノ責任ヲ慎重ニ優長ナル人物ヲ得テ教育ノ改善ヲ期セントス所以ナリ地方長官ハ宜シク此ノ旨ヲ體シ一方ニ於テ代用教員ノ入選ヲ慎重ト同時ニ地方經濟ノ狀況ニ應ジ成ルヘク其ノ俸給額

七〇ノ二

市制町村制ヲ施行セザル地方ノ

小學校教育規程

勅令第四十號(明治二十五年四月二十九日) 市制町村制ヲ施行セザル地方ノ小學校教育規程ヲ裁可シ茲ニ之ヲ公布セシム

第一條 (明治二十三年勅令第二百十五號)小學校令中小學校ノ設置小學校ニ關スル府縣郡ノ負擔郡縣學務委員區長及其代理者ニ關スル條規ヲ除キ其他ノ條規ハ市制町村制ヲ施行セザル地方ニ於テ左ノ例ニ依リ之ヲ施行ス

一 (明治二十三年勅令第二百十五號)小學校令ノ規程ニ依リ難キ場合アルトキハ北海道廳長官府縣知事ニ於テ文部大臣ノ許可ヲ受ケ特別ノ處分ヲナスコトヲ得

二 (明治二十三年勅令第二百十五號)小學校令ニ規定スル府縣知事ノ職務ハ北海道ニ於テハ北海道廳長官之ヲ行ヒ郡市長ヲ職務ハ郡市長ヲ置カサル地方ニ於テハ島司區長又ハ之ニ準スヘキ者之ヲ行ヒ市町村長若クハ市參事會ノ職務ハ島司郡區長又ハ之ニ準スヘキ者之ヲ行フハレ

第三條 區町村ハ北海道廳長官府縣知事ノ指定スル區域及位置ニ於テ一小學校若クハ數小學校ヲ設置スヘシ

第四條 本令施行ノ時期ハ北海道廳長官府縣知事ノ具申ニ依リ文部大臣之ヲ定ム

市制町村制ヲ施行セザル地方ノ 學務委員ニ關スル件

勅令第十一號(明治二十七年二月二日) 市制町村制ヲ施行セザル地方ノ學務委員ニ關スル件ヲ裁可シ茲ニ之ヲ公布セシム

第一條 市制町村制ヲ施行セザル地方ニ於テ地方長官必要ト認ムルトキハ小學教育事務ノ爲ニ小學校設置區域ニ學務委員ヲ置クコトヲ命スルコトヲ得

第二條 學務委員ニ關スル費用ハ關係區域ノ負擔トス

第三條 學務委員ノ組織任免及其ノ他必要ナル規則ハ地方長官之ヲ定メ文部大臣ノ許可ヲ受クヘシ

第三章 普通教育 第一節 小學校

普通教育施設ニ關スル文部大臣ノ意見

文部省訓令第五號(明治二十四年十一月十七日)

明治二十三年十月勅令第二百十五號小學校令施行ノ爲メ要スル所ノ諸規則ハ今回悉ク之ヲ發布シタリ依リテ茲ニ普通教育ノ施設ニ關スル本大臣ノ意見ヲ表示スルコト左ノ如シ

普通教育ノ要ハ人ヲシテ人ノ人タル道ヲ知ラシメ日本國民タルノ本分ヲ辨ヘシメ社會及國家ノ福祉ト品位トヲ増進セシムルニ在レハ人トシテ此國ニ生活スル者ニハ何人ト雖モ普通教育ヲ受ケシメサルヘカラス是レ國家ノ當ニ爲スヘキ所ノ責任タリ各人ノ當ニ盡スヘキ所ノ義務タリ而シテ市町村ニ命シテ公費ヲ以テ小學校ヲ設置セシメ各人ヲ督責シテ兒童ヲ就學セシムル所以ナリ

國家ノ精神風俗富強弱等皆此普通教育ニ淵源セザルハナシ國家永遠ノ基礎ヲ堅固ニセント欲スル者須ク茲ニ留意シ國家百年ノ長計ヲ誤ルヘカラス

小學校ニ於テハ德性ヲ涵養シ人道ヲ實踐セシムルヲ以テ第一ノ主眼トシ殊ニ尊王愛國ノ志氣ヲ發揚シ兒童ヲシテ實業ヲ勵ミ素行ヲ修メ忠貞ノ民タラシメンコトヲ務ムヘシ

身體ハ百事ヲ成スノ根源ナリ幼時身體發育旺盛ノ時ニ在リテ之ヲ培養シテ忽ニスルトキハ成長ノ後遂ニ羸弱ノ民トナルヘシ小學校ニ於テハ殊ニ茲ニ留意セザルヘカラス

七〇ノ三

トナキヲ期スヘシ
 小學校ノ讀書作文習字算術ハ主トシテ修身日本地理日本歴史及日常必須ノ事ヲ材料トシテ切實ノ方法ニ依リ教授スヘシ
 此等ノ諸教科目ニ於テハ皆適宜善其ナル教科書ヲ撰定スルヲ要ス殊ニ修身ニ於テ多數ノ教員ノ調裏ニ一任シテ教科書ヲ定メサルカ如キハ其當ヲ得サルモノトス
 小學校ノ教科書ハ教育上ニ經濟上ニ殊ニ至大ノ關係ヲ有スルモノナレハ其編纂採擇ノ方法最モ深ク考究セサルヘカラス
 人ノ人タル所ノ道國民ノ國民タル所ノ義及日常必須ノ事ニ關シ教育スルノ基ハ尋常小學校ニ在レハ其教科目ハ此旨趣ニ依リテ之ヲ教授シ濫リニ科目ヲ増サス務メテ簡易ニシテ能ク理會セシメントニ注意スヘシ
 小學校ニ於テ往々教育ノ道ヲ誤リ其弊ヤ子弟ヲシテ家業ヲ忌ミ父兄ヲ侮リ徒ニ衣食ノ美ヲ欲シ安逸ヲ希ヒ勞動ヲ避ケシムルカ如キ結果ヲ生シ又貧弱ノ者モ唯々學問ニ從事スルトキハ一身ノ榮達期スヘシト信シ其資力ヲ計ラズシテ歲月ヲ徒費シ其極一身一家ノ不幸一國ノ不利ヲ釀スニ至ルハ目下教育上ノ通弊ナリ又女子ニ在リテハ往々溫順貞淑ノ美風ヲ損シ灑掃應對ノ實務ニ疎ク長シテ家事ヲ處理スルノ能ニ乏シキ者アリ大ニ之カ矯正ノ道ヲ計畫セサルヘカラス
 教員ハ教育ノ主腦ナレハ小學校教員ハ須ク其撰擇ヲ慎ミ其待遇ヲ厚クシテ永ク其職ニ安シ其誠ヲ盡サシムルノ方法ヲ求メサルヘカラス
 小學校教員ノ現數六萬有餘ニシテ正當ノ資格アル者未タ其半ニ達セス而シテ資格ヲ與フルノ方法主トシテ學術試驗ニ依ルヲ以テ經驗ニ富メル老成者少クシテ少年ノ輩多シ教育ノ果ヲ得ルニ於テ憂慮スヘキモノアリ須ク檢定ノ法ヲ改メ任用ノ法ヲ正シ老成ニシテ經驗アリ著實ニシテ善良ナル正教員ヲ増加スルノ方法ヲ講セサルヘカラス
 普通教育ノ施設ハ少數ノ兒童ヲシテ完全ノ教育ヲ受ケシメヨリ寧ロ多數

ノ兒童ヲシテ國民必須ノ教育ヲ受ケシメサルヘカラス苟モ此教育ヲ受ケサレハ其人ニ非ス民其民ニ非サルナリ方今全國學齡兒童ノ就學未タ其半ニ達セス而シテ其殘レルモノハ貧民ノ兒童多キニ居ル之ヲ就學セシムルノ方法大ニ熟慮セサルヘカラス
 普通教育モ亦完全ヲ望ムハ固ヨリナリト雖モ貧富ヲ論セス一般人民ノ兒童ヲ普實シテ就學セシムルモノナレハ其施設ハ宜シク國家經濟ノ狀ヲ顧ミ人民貧富ノ度ヲ考ヘ之ニ適合シタルモノヲラサルヘカラス
 私立小學校及之ニ類スル各種ノ私立學校ハ教育ヲ普及スルニ於テ其關係少カラズ苟モ教育ノ目的ヲ誤ラサランニハ當ニ設備不完全等ノ點ヲ以テ弊害アリト論定スヘカラス之ヲ使用シテ世教ヲ補益スルノ一助トナスヘシ
 學政施設或ハ完全ヲ期シテ國度民情ニ適合セシ却テ教育ノ普及ヲ妨クルノ傾ナキニ非ス教育上經濟上ニ其弊害免カレサルモノアリ將來ノ施設上宜シク注意セサルヘカラス殊ニ學校ノ編制建築等ニ至リテハ民度ニ適合セサルモノ少シトセス須ク簡略實業ノ方向ニ改メサルヘカラス
 此方案タル外形ニ於テハ或ハ教育ノ程度ヲ下シ教育ノ規模ヲ縮ムルノ觀ナキニ非ス然レトモ實際教育ヲ普及シテ大ニ就學人員ヲ増加スヘキカ故ニ縱令其厚サニ於テ減縮スルコトアルモ其幅ニ於テハ擴張スルニ至ルヘシ學政ノ大體ニ就キテ之ヲ觀察スレハ利アリテ害ナシト謂フヘシ又此方案ハ現今ノ國度民情ニ照ラシテ處分スルニ出テタルモノナレハ自今而後國力ノ上述ニ伴ヒ漸次ニ歩ヲ進ムヘキハ固ヨリ言ヲ待タサルナリ
 以上述フル所ハ主トシテ一般ニ就學ヲ普及スル尋常小學校ノ教育ニ關スルモノトス其他中人以上ノ子女ニシテ進ミテ中等若クハ高等ノ教育ヲ受クヘキ者ノ初等教育ニ至リテハ其方法ヲ異ニスヘキモノ多シ注意セサルヘカラス
 地方ノ學事ニ關スル普通ノ行政事務ハ成ルヘク地方官ニ委任シテ其責任ヲ重ンセシムヘシ然レトモ教育上特ニ慎重ヲ要スヘキ事項即チ教育ノ目的方

學

學

法教則教科書教員生徒等ニ關スルモノハ充分ニ文部省ニ於テ之ヲ表示スヘシ
 法令條規類細ニ過クルトキハ却テ實行ノ障礙ヲナスモノアリ自今學政上ノ諸法規ハ成ルヘク簡約ニシテ要領ヲ擧ケ其細目ニ至リテハ地方當局者ニ運用ノ便ヲ與ヘ實際圓滑ニ行ハレンコトヲ期スヘシ
 檢令具備シ設備宜シキヲ得ト雖モ苟モ監督其方ヲ得サレハ實效ヲ奏スルコト能ハス教育ノ事務ニ然リトス宜シク監督ノ方法ヲ嚴正ニシ學政ノ實效ヲ擧クルコトニ深ク注意セサルヘカラス
 本大臣ノ普通教育施設ニ關スル意見概此ノ如シ而シテ今回發布シタル諸規則ハ一ニ此旨趣ニ依リテ制定セリ府縣知事ニ於テ今後規定セラルル所ノ諸規則位萬般ノ處分等總テ前陳ノ旨趣ニ依テラレンコトヲ希望ス

勅令第九十七號(明治三十四年十月二十六日)
 除市町村ノ廢置分合等ニ因リ消滅スヘキ學校幼稚園及兒童教育事務委託ノ存續ニ關スル件ヲ裁可シ茲ニ之ヲ公布セシム
 第一條 市町村ノ廢置分合若ハ境界變更ニ因リ消滅スヘキ尋常小學校及兒童教育事務ノ委託ハ府縣知事ノ定ムル期間内ニ於テ之ニ代ルヘキ施設ヲ終ル迄存續セシム
 第二條 市町村ノ廢置分合若ハ境界變更ニ因リ消滅スヘキ高等小學校及其ノ他ノ學校、幼稚園ニ付テハ府縣知事ニ於テ期間ヲ定メテ之ヲ存續セシムルコトヲ得
 第三條 前項ノ期間ハ一箇年ヲ超ユルコトヲ得ス
 第四條 本令ノ規定ニ依リ存續シタル學校、幼稚園及兒童教育事務ノ委託ニ關スル費用ハ從來其ノ費用ヲ負擔シタル區域ノ屬スル市町村ニ於テ之ヲ負擔スヘシ
 第五條 前項ノ費用ヲ數町村ニ於テ負擔スヘキ場合ニ在リテハ郡長ニ於テ郡事會ノ意見ヲ聞キ、市町村トニ於テ負擔スヘキ場合ニ在リテハ府縣知事ニ於テ府縣事會ノ意見ヲ聞キ其ノ豫算及負擔額ヲ定ムヘシ
 第六條 本令ノ規定ニ依リ存續シタル學校、幼稚園及兒童教育事務ノ委託ニ關スル收入ニ付テハ前二項ノ規定ヲ準用ス
 第七條 本令ノ規定ハ市町村ノ廢置分合若ハ境界變更ノ爲メ町村組合、町村學校組合ノ解散スル場合ニ於テ消滅スヘキ學校、幼稚園及兒童教育事務ノ委託ニ關シ之ヲ準用ス

●市町村ノ廢置分合等ニ因リ消滅スヘキ學校幼稚園及兒童教育事務委託ノ存續ニ關スル件

第三章 普通教育 第一節 小學校

第六條 本令ハ發布ノ日ヨリ之ヲ施行ス
第七條 本令ハ市制町村制ヲ施行シタル地ニ之ヲ施行ス

●高等小學校農業、商業ノ兩教科
目加設ノ趣旨貫徹方

文部省訓令第二十六號(明治四十三年十二月二十四日)

北海道廳 府縣

近來各地方ノ高等小學校ニ於テ概テ農業又ハ商業ノ教科目ヲ加設スルニ至
レルハ尋常小學校卒業者ニ對シ更ニ普通教育ヲ施シ品性ヲ陶冶シ常識ヲ進
ムルト共ニ其ノ將來ノ生活ニ緊切ナル素養ヲ與フルニ於テ最モ適當ノ施設
ナリトス然レトモ農業科加設ノ學校ニシテ往々實習地ノ設備ヲ缺クモノア
ルハ頗ル遺憾トスル所ナリ抑々農業科ニ於テハ兒童ヲシテ其ノ學ヲ所ヲ實
地ニ應用セシムルニ非サレハ農業ノ趣味ヲ領得セシメ勤勞ヲ尊重スルノ習
性ヲ養ハシムルニ足ラサルヲ以テ自今力メテ實習地ヲ設置シ教員自ラ兒童
ヲ率テ耕耘ニ從事シ以テ本教科目加設ノ趣旨ヲ貫徹セシメンコトヲ期セ

●小學校用修身教科書修正ニ付キ
其目的貫徹方

文部省訓令第二號(明治四十三年三月十五日)

北海道廳 府縣

今般小學校ニ於ケル修身教科書ヲ修正編纂セリ此ノ修正ニ就キテハ教育ニ
關スル勅諭ノ旨趣ニ基キ忠孝ノ大義ヲ明ニシ國民固有ノ特性ヲ發揮セシム
ルニ於テ特ニ意ヲ致セリ自今小學校ヲシテ此ノ教科書ヲ用ヒ兒童ヲシテ反
復誦讀ク其ノ要領ヲ會得シ深ク之ヲ心ニ銘セシメ以テ實踐躬行ニ資セン
コトヲ努メシムヘシ然リト雖モ修身科ハ教育ノ主腦ニシテ德育ハ教員ノ最
要ノ任務ナリ宜シク教員ヲシテ教科書ニ依リ兒童ニ道徳上ノ知識ヲ與フル
ノミナラス常ニ德性ノ涵養ニ留意シ時ニ隨ヒ機ニ應シ切實ナル指導訓誨ヲ
與ヘ躬ヲ以テ範ヲ兒童ニ示シ善惡感化ノ效ヲ收メ以テ克ク此ノ重要ナル教
科ノ目的ヲ貫徹セシムコトヲ期セシムヘシ

ラルヘシ但シ實習地ハ必スシモ學校ノ附屬地タルヲ須ヒス適當ナル土地ヲ
借入レテ之ニ充ツルモ亦可ナリ若シ已ムヲ得サル場合ニ在リテハ兒童ヲシ
テ各自父兄ノ農作地ニ於テ實習ヲ爲サシムル等便宜ノ方法ニ據ルコトヲ妨
ケス要ハ町村ノ經濟ト地方ノ事情トヲ斟酌シテ相當ノ施設ヲ爲サシムルニ
在リ又商業科ニ在リテハ其教授ヲシテ土地ノ實際ニ適切ナラシムルト共ニ
商業道徳ノ涵養ニ努メシメ以テ本教科目ノ成績ヲ擧ケシメンコトヲ期セラ
ルヘシ

●小學校生徒ノ體育及衛生ニ關ス
ル件

文部省訓令第六號(明治二十七年九月一日)

小學校ハ小學校令第一條ノ示ス所ニ依リ兒童ノ體育ニ留意シ教育ノ完成ヲ
期セサルヘカラス我國舊來弓馬劍術ノ武藝盛ニ行ハレ體育ノ道ニ於テ缺ク
ル所ナカリシモ維新後兵制變革ノ爲或種ノ武藝ハ其ノ必要ヲ失ヒタルト同

時ニ體育ノ衰頹ヲ致セル事又教員及生徒カ學問知識ノ進歩ニ急ニシテ動モスハ體育ノ一方ニ偏重セル事及社會一般ノ衛生ノ必要ヲ感スルコト未ダ深切ナラサル事是等數多ノ原因ノ爲ニ各般ノ學校ニ於ケル體育及衛生ノ方法ハ仍不完全ナルヲ免レス殊ニ小學校教育ノ時ハ方ニ身體發育ノ期ニ當リ一タヒ傷害ヲ受ケルトキハ其ノ患ハ終身ニ及ヒ哀ムヘキノ情況ヲ呈セントス今小學校ニ於ケル體育及衛生ニ關シ訓令スルコト左ノ如シ

- 一 體育ハ及フタケ活潑ナル運動ヲ課スルヲ要スヘク普通體操ニ於テモ亦兵式體操ト同ク手足及全身筋力ノ運動ヲ活潑ニシ氣血ノ代謝ヲ促スト同時ニ生徒自個ニ於テ意氣快活ヲ覺ユルノ效果アラシムヘシ體操ノ弊ハ或ハ死法ニ流レ態勢ヲ整ヘ並列ヲ正スカ爲ニ許多ノ時間ヲ費シ却テ生徒ヲシテ厭倦ノ氣ヲ生セシムルニ至ル此ノ如キハ却テ體操ノ精神ヲ失フモノナリ
- 二 高等小學校男生徒ニハ兵式體操ヲ課スルノ際軍服ヲ用キ體操ノ氣勢ヲ壯ニスルコトアルヘシ又隨意科トシテ簡單ナル器械體操ヲ授クヘシ
- 三 小學校生徒ハ活潑ナル運動ニ便スル爲ニ不得已場合ノ外學校内ニ於テハ洋服又ハ和服ヲ穿ルコトヲ禁ジ用キシムヘシ
- 四 放課時間ニ於テ佇立閉居シテ經過スルニ終ラシムヘカラス男女トナク成ルヘタ活潑ニ大氣中ニ運動スルノ遊戲ヲ誘フヘシ或ハ大聲急走格闘ノ趣ヲ以テ生徒ノ不真事ト爲シ沈靜ヲ以テ品行點ニ加フルカ如キハ當ヲ得タルモノニアラス
- 五 生徒ヲシテ筆記及諸種ヲ務メシムルハ過度ニ腦力ヲ勞セシムルモノナレハ特ニ必要ノ場合ノ外之ヲ用キザランコトヲ要ス
- 六 小學校ノ課業ノ中生徒ノ尤困難ヲ感スル者ハ作文トス初級ノ生徒ニハ作文ヲ授クヘカラス若シ簡單ナル作文ヲ授クルモ此ヲ以テ試驗ノ問題トスヘカラス
- 七 小學校ニ於テ施行スル所ノ試驗法ハ或ハ強記ノ意味ニ偏シ點數ニ依リ

テ毎期席順ヲ上下シ又ハ賞典ヲ予フル等過度ニ生徒ノ神經ヲ刺戟スルノ弊アリ此レ獨リ普通教育ノ主義ヲ誤ルノミナラス亦生徒ノ體育ヲ害スル者ナリ自今各學校ハ試驗ニ依レル席順ノ上下ヲ廢スヘシ但各級ニ優等生若干人ヲ選拔シ以テ獎勵ヲ示スコトヲ妨ケサルヘシ

八 小學校ニ於テ生徒ハ喫煙スルコト及煙器ヲ夾帶スルコトヲ禁スヘシ華奢安適ハ自然ニ軟弱ヲ招クモノナリ都會ノ生徒ノ學校ニ往來スル者或ハ車ニ乘ルカ如キハ學校紀律ノ外ニ保ルト雖校長及職員ハ注意ヲ加ヘテ成ルヘタ歩行セシムルコトヲ誘導スヘシ

●小學校ニ於テ祝日大祭日ノ儀式執行ノ際唱歌用ニ供スル歌詞及

樂譜ハ文部大臣ノ認可ヲ經セシ
並ニ其歌譜漸次文部大臣ニ於テ撰定頒布ノ件

文部省訓令第二號(明治二十四年十月八日)

- 一 小學校ニ於テ祝日大祭日ノ儀式ヲ行フノ際唱歌用ニ供スル歌詞及樂譜ハ殊ニ其採擇ヲ慎重ヘキモノナルヲ以テ北海道廳長官府縣知事ニ於テ豫メ本大臣ノ認可ヲ得ヘシ但文部省ノ撰定ニ係ルモノ及他ノ地方長官ニ於テ一旦本大臣ノ認可ヲ經タルモノハ此ノ限ニ在ラス
- 一 前項唱歌用ノ歌詞及樂譜ハ漸次文部大臣ニ於テ撰定頒布スヘシ

●小學校修身教科書審查採定期日
並唱歌ノ歌詞樂譜採用手續省略ノ件

文部省訓令第十號(明治二十六年十月二十日)

- 一 明治二十五年文部省訓令第五號ヲ廢ス
- 二 小學校ノ修身教科書ハ明治二十七年學年ノ始ヨリ之ヲ用キルコトヲ得シムル爲ニ明治二十五年文部省訓令第八號ニ指定シタル期日ノ前ニ之ヲ審查採定スルコトヲ得
- 三 文部大臣ノ檢定ヲ經タル小學校唱歌教科書中ノ歌詞及樂譜ハ北海道廳長官府縣知事ニ於テ明治二十四年文部省訓令第二號ノ手續ヲ要セスシテ小學校ニ於テ祝日大祭日ノ儀式ヲ行フノ際唱歌用ニ供セシムルコトヲ得

●小學校儀式唱歌用歌詞並樂譜撰定

文部省告示第三號(明治二十六年八月十二日)
(沿革)大正二年二月文部省告示第一二號改正
小學校ニ於テ祝日大祭日ノ儀式ヲ行フノ際唱歌用ニ供スル歌詞並樂譜別冊ノ通撰定ス

君が代
君が代は
ちよにやちよに
さされいしの
巖となりて
こけのむすまで。

林古
廣守
作曲
歌

祝日祭歌詞樂譜

君の目次
勅語奉
一元始
紀元
神代
天長
新嘗
祭節

君が代

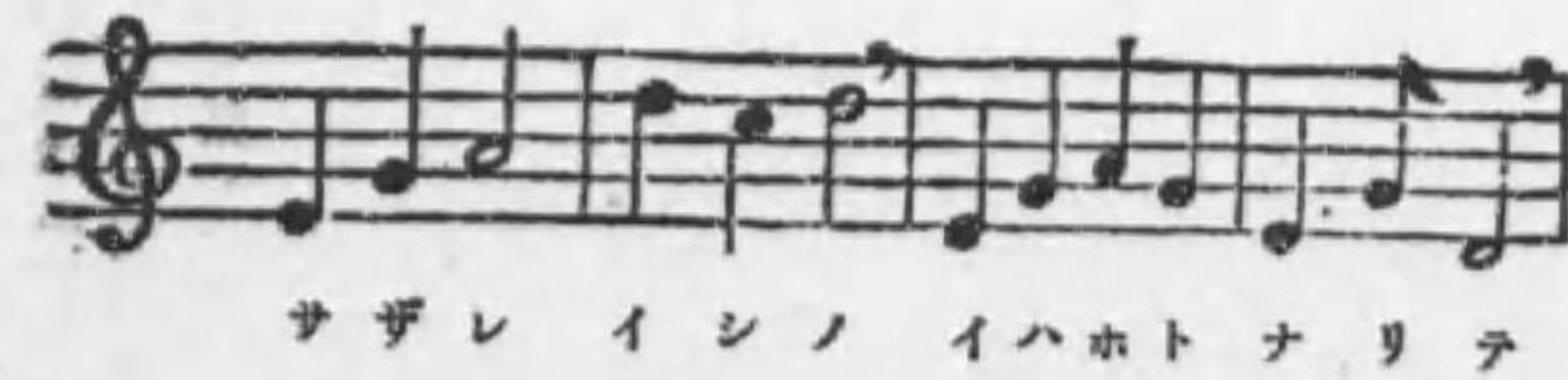

勅語奉答

中聲ニ



アハニ カシコキ スメラキ ノー アハニ アフトキ スメラキ ノー



トロシキ ハハシノキ ノー アハニ アハニ アハニ

稍速カニ



アハニ アハニ アハニ ノー アハニ アハニ アハニ



アハニ アハニ アハニ ノー アハニ アハニ アハニ

中聲ニ



アハニ アハニ アハニ ノー アハニ アハニ アハニ

徐々ニ



アハニ アハニ アハニ ノー アハニ アハニ アハニ

大御心に

あやに尊きに

勅語のまゝに

あやに畏きに

人の教の

是ぞめでたき

國の教の

是ぞめでたき

下し賜へり

あやに尊く

あやに尊きに

あやに畏きに

勅語奉答

答へまつらむ。

天皇の。

勤み。

天皇の。

鑑なる。

日の本の。

基なる。

日の本の。

大勅語。

畏く。

天皇の。

天皇の。

小勝安芳作曲

一月一日

| | | | | | | | |
|---|---|----|---|---|---|---|---|
| 仰 | 君 | 四 | 初 | い | 松 | 終 | 年 |
| ぎ | が | 方 | 日 | と | 竹 | り | の |
| 見 | み | に | の | ふ | な | と | じ |
| る | か | ひ | ひ | 今 | た | き | め |
| こ | げ | 輝 | か | 日 | て | 世 | の |
| そ | に | くり | そ | こ | そ | の | の |

| | | | | | | | |
|---|---|---|---|---|---|---|---|
| た | 比 | 今 | さ | た | 門 | め | 例 |
| ふ | へ | 朝 | し | の | ご | て | |
| と | の | い | し | た | と | と | |
| け | つ | そ | て | け | と | さ | |
| れ | ら | ら | て | れ | に | を | て |

千家尊福作曲

一月一日



一 トシノハジメノタメシトテ
ニ はつひのひかりさしいてて



ヲハリナキヨノメテタサヲ
よもにかがやくけさのそら



マツタケタテテカドゴトニ
きーみがみかげにたぐへつ

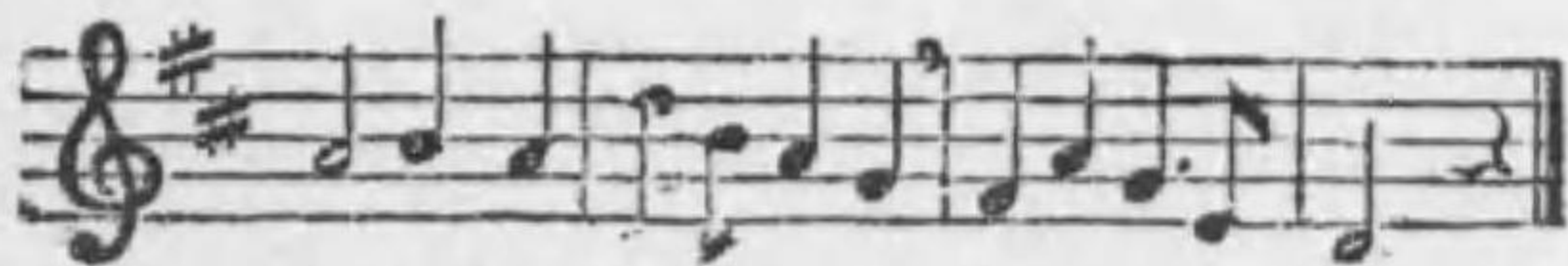

イハフケフコソタノシケレ
あふぎみるこそたふとけれ

| | | | | | | | | |
|---|---|---|---|---|---|---|---|-----|
| た | 豊 | 長 | 四 | 祭 | 年 | 天 | 天 | 元 |
| て | 榮 | 閑 | 方 | り | の | 津 | 津 | 始 |
| 、 | の | け | の | ま | も | 日 | 日 | 祭 |
| 祝 | ぼ | き | 民 | す | じ | 嗣 | 嗣 | |
| を | る | 空 | く | こ | め | の | の | |
| ぬ | | を | さ | そ | に | | | |
| | | | | | | | | |
| 家 | 日 | う | う | か | 皇 | 動 | 際 | |
| ぞ | の | ち | ち | し | き | 限 | 限 | |
| | | | | こ | 神 | な | な | |
| な | 御 | 仰 | 靡 | け | な | な | な | 芝鈴木 |
| き | 旗 | ぎ | き | れ | を | く | く | 葛重嶺 |
| | | | | | | | | 作曲 |

元 始 祭



アアア ヒツギノ キハミナ オ アアア ヌルノ ウヂキナ オ

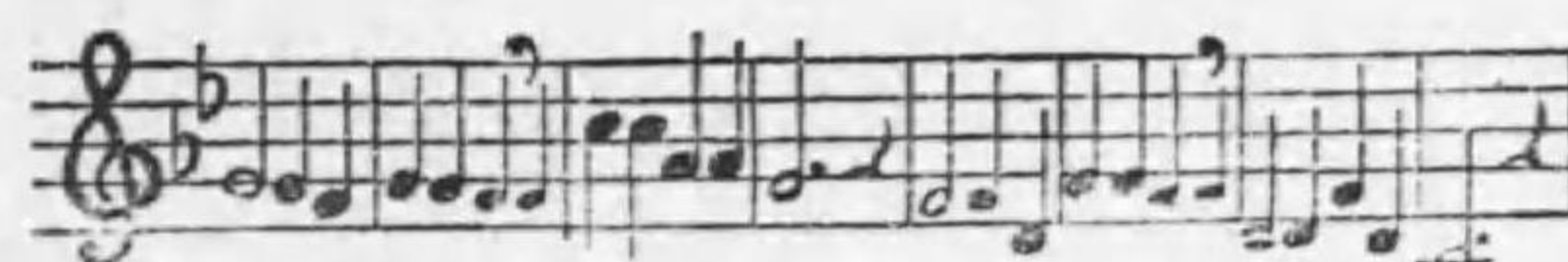

トシノ ハシメ スメガミ ナ マツリ マスコフ カシコケレ



ウツノ ハシメ ヲツツビ ナ ノツツキ ヲツツキ ヲツツツ ナ

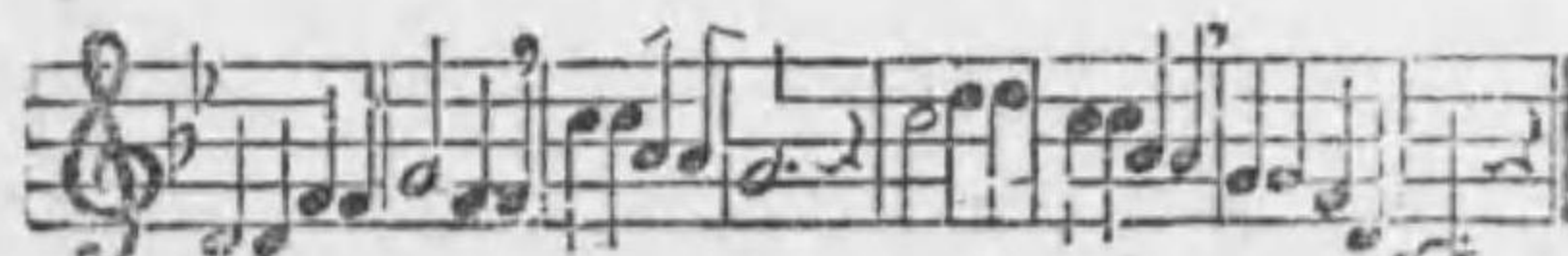

トコナ ノツツキ ヒノヒナ オ マテテ イハハク イハツナ ナ

紀元節



ノのラの
ホズクと
チヤミも
カニカひ
タハタひ
ルノヤ
ユセキヤ
ビツガ
ソナトカ
ニラツに
モバマ
クナア
ソ



モキキ
キろナ
モひキ
サほヒ
クナウ
ニヨニ
シヨニ
シヨニ
オロゾ
オホゾ
キのロ
カケヨ
タイヨ



ヲをヲ
ヨミカ
ミシカ
ホみノ
オあソ
ンにシ
ケメシ
シダメ
スナサ
キのキ
ビのキ
ナミト
めぐモ



レケレ
シケレ
ノシケ
タノシ
ソノシ
フケフ
ケケフ
グケフ
フケフ
アケフ

紀元節 第一章
雲に聳ゆる高千穂の。高根おろしに草も
木も。なびきふしけん大御代を仰ぐ今日
こそたのしけれ。

第二章
海原をせる埴安の。池のおもより猶ひろ
き。めぐみの波に浴みし世を。あふぐけ
ふこそたのしけれ。

第三章
天津ひつぎの高みくら。千代よろづよに
動きなき。もとお定めしそのかみを。仰

第四章
空にかゞやく日のもと。萬の國にたぐ
ひなき。國のみとしらたてし世を。あふ
ぐけふこそたのしけれ。

高崎正風作歌
伊澤修二作曲

神 嘗 祭
 五 十 鈴 の 宮 前
 今 年 の 秋 の 大
 御 酒 御 帛 懸
 祝 ふ あ し た の 朝
 靡 く 御 旗 も の 日
 賑 御 代 こそ め だ け け ね
 賑 御 代 こそ め だ け け ね

木村正高作詞
高節作曲

神 嘗 祭



イスズノミヤノオホマヘニ

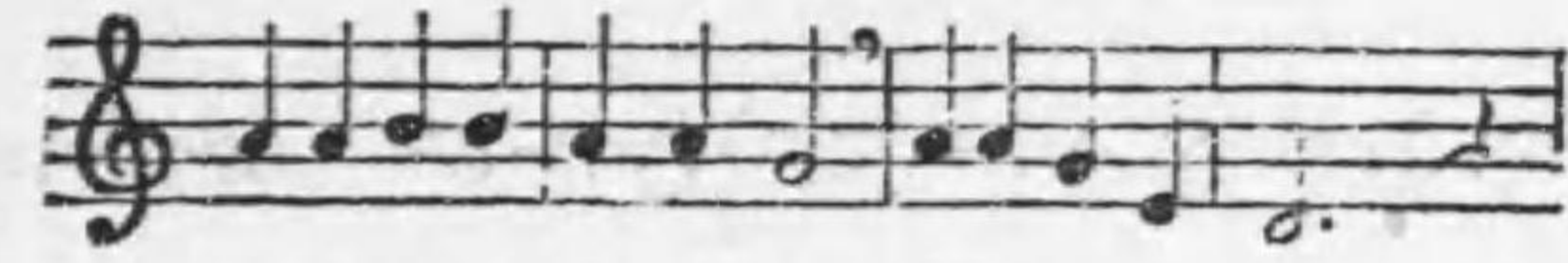

コトシノアキノカケザカラ

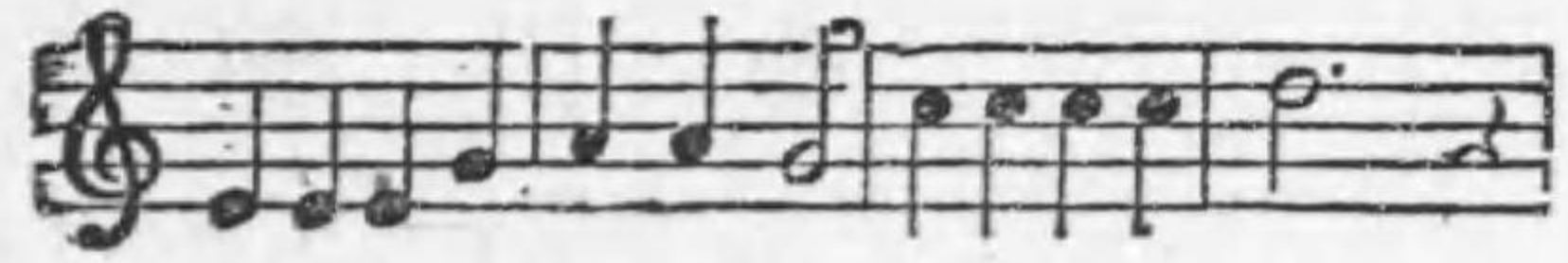

ミキミテアラソタテマツリ



イハフアシタノアサヒカゲ



ナビクミハタモカガヤキテ



ニギハフミヨコソメテタケレ

天長節

今日の吉き日は
 うまれたたまひし
 今日の吉き日は
 今日の出たまひし
 さし出たまひし
 ひかり遍ねき
 いはへ諸人
 めぐみ遍ねき
 いはへ諸人

大君の
 吉き日なり。
 御ひかき日なり。
 吉き日なり。
 君の
 君が代を。
 君が代を。
 君が代を。
 君が代を。

黒川好義作曲

天長節



ケフノヨキヒハ オホキミノ
 けふのよきひを みひかりの



ウマレ タマヒシヨキヒナリ
 さして たまひしよきひなり

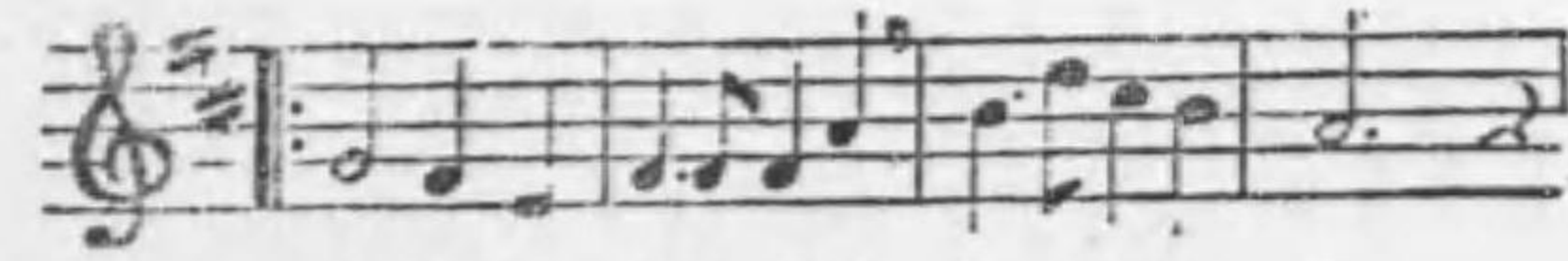

ヒカリ アマネキ キミガヨヲ
 めぐみ あまれき きみがよを



イハハ モロビト モロトモニ
 いそへ もろびともろともに

新 嘗 祭



タミナス カシノ キサラギノ

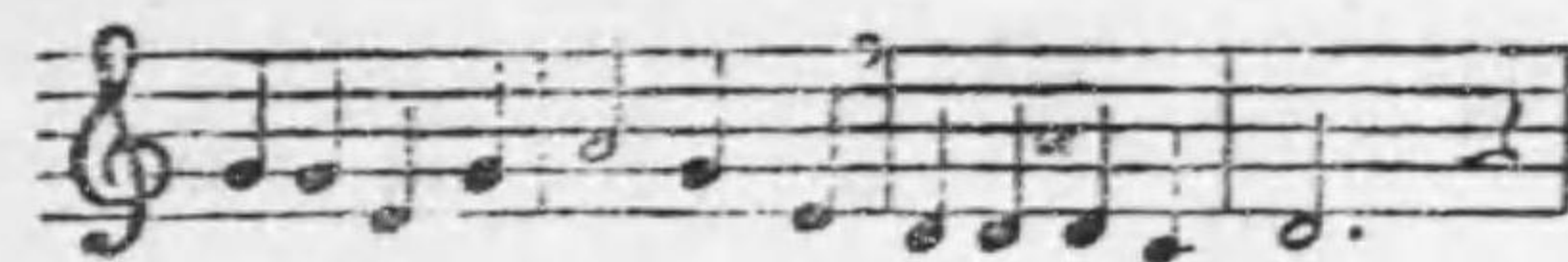

トシゴヒ マツリ シルシアリ

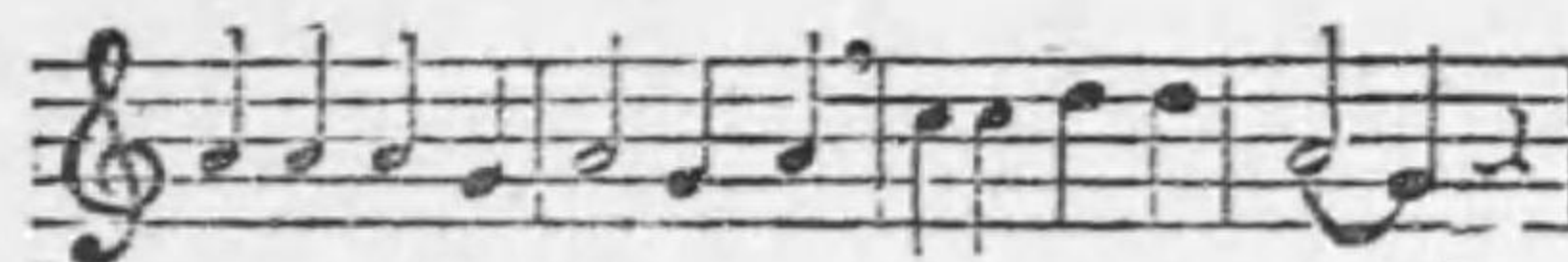

チマチノ ラダニ ウチナビ クー



タリホノ ネノ ウマシイネ



ミケニ フクリテ タテマツル

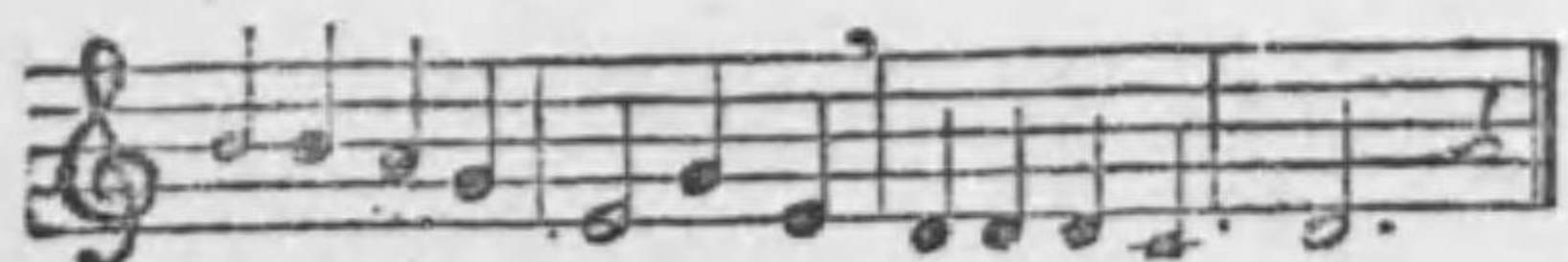

ニヒナメ マツリ タフトシヤ

新 嘗 祭

新 嘗 祭
 御 饌 につ くり て
 垂 穂 の 稲 の
 千 町 の 小 田 に
 祈 年 祭 と
 民 や す か れ と

二 月 の
 一 月 の
 二 月 の
 三 月 の
 四 月 の
 五 月 の
 六 月 の
 七 月 の
 八 月 の
 九 月 の
 十 月 の
 十一 月 の
 十二 月 の

小中村清矩作歌
辻高節作曲

● 小學校唱歌用歌詞及樂譜採用方

文部省訓令第七號(明治二十七年十二月二十八日)

北海廳 府縣

小學校ニ於テ唱歌用ニ供スル歌詞及樂譜ハ本大臣ノ檢定ヲ經タル小學校教科用圖書中ニ在ルモノ又ハ文部省ノ撰定ニ係ルモノ及地方長官ニ於テ本大臣ノ認可ヲ受ケタルモノ、外ハ採用セシムヘカラス但シ地方長官ニ於テ一旦本大臣ノ認可ヲ經タルモノハ此限ニ在ラス

● 市町村立小學校授業料ニ關スル件

勅令第五號(明治二十九年二月七日)

市町村立小學校授業料ニ關スル件ヲ裁可シ茲ニ之ヲ公布セシム

- 第一條 戰地ニ於ケル勤務ニ起因シテ死去シタル者ノ遺族ニシテ左ニ掲ケル者ニ對シテハ市町村立小學校ニ於テ授業料ヲ徵收セサルモノトス
 - 一 軍人恩給法第二十七條第一ニ該當スル者及第四十條ニ掲ケタル者ニシテ第二十七條第一ニ該當スル者ノ同籍内ニ在ル子及弟妹
 - 二 官吏遺族扶助法第四條第二項ニ該當スル者ノ同籍内ニ在ル子及弟妹
 - 三 明治二十七年勅令第六十四號第一條第一項ニ該當スル者ノ同籍内ニ在ル子及弟妹
- 前項ノ遺族ニシテ扶助料ヲ受クヘキ者ナキモ死者ノ前項ニ該當シタル事實明白ナルトキハ其ノ同籍内ニ在ル弟妹ニ對シテ前項ヲ適用ス
- 第二條 戰地ニ於ケル勤務ニ起因シテ軍人恩給法第九條第十四條又ハ官吏恩給法第三條ニ該當スル者又ハ戰地ニ於テ傷疾ヲ受ケ疾病ニ罹リ明治二十七年勅令第六十四號ニ依リ手當金ヲ受クル者又ハ公務ニ依リ從軍シタル者ノ同籍内ニ在ル子及弟妹ニ對シテハ市町村會ノ議決ニ依リ市町村

立小學校ニ於テ授業料ヲ減額シ又ハ之ヲ徵收セサルコトヲ得

第三條 本令ニ依リ減額シ又ハ徵收セサル授業料ニシテ已ニ納付済ノモノハ還付セサルモノトス但市町村會ニ於テ還付ノ議決ヲ爲シタルトキハ此ノ限ニアラス

第二節 中學校

● 中學校令

勅令第二十八號(明治三十二年二月七日)

(沿革)明治四〇年七月勅令第二八〇號改正
既中學校令ノ改正ヲ裁可シ茲ニ之ヲ公布セシム

中學校令

- 第一條 中學校ハ男子ニ須要ナル高等普通教育ヲ爲スヲ以テ目的トス
- 第二條 北海道及府縣ニ於テハ土地ノ情況ニ應シ一箇以上ノ中學校ヲ設置スヘシ
- 文部大臣ハ必要ト認ムル場合ニ於テ府縣ニ中學校ノ増設ヲ命スルコトヲ得
- 第三條 前條ノ中學校ノ經費ハ北海道及沖繩縣ヲ除ク外府縣ノ負擔トス
- 第四條 郡市町村縣ノ區及沖繩縣又ハ町村學校組合ハ土地ノ情況ニ依リ須要ニシテ其ノ區域内小學校教育ノ施設上妨ナキ場合ニ限り中學校ヲ設置スルコトヲ得
- 第五條 私人ハ本令ノ規定ニ依リ中學校ヲ設置スルコトヲ得
- 第六條 土地ノ情況ニ依リ中學校ノ分校ヲ必要トスルトキハ文部大臣ノ認可ヲ經テ之ヲ設置スルコトヲ得但シ一校ニ付一分校ニ限ル
- 第七條 中學校ノ設置廢止ハ文部大臣ノ認可ヲ受クヘシ
- 中學校ノ設置廢止ニ關スル規則ハ文部大臣之ヲ定ム

第八條 公立中學校ノ位置ハ文部大臣ノ認可ヲ經テ地方長官之ヲ定ム

第九條 中學校ノ修業年限ハ五箇年トス但シ一箇年以内ノ補習科ヲ置クコトヲ得

第十條 中學校ニ入學スルコトヲ得ル者ハ年齢十二年以上ニシテ尋常小學校ヲ卒業シタル者又ハ之ト同等ノ學力ヲ有スル者タルヘシ

第十一條 中學校ノ學科及其ノ程度ニ關スル規則ハ文部大臣之ヲ定ム

第十二條 中學校ノ教科書ハ文部大臣ノ檢定ヲ經タルモノニ該キ地方長官ノ認可ヲ經テ學校長之ヲ定ム但シ文部大臣ノ檢定ヲ經サル教科書ヲ使用スル必要アルトキハ地方長官ハ文部大臣ノ認可ヲ經テ一時其ノ使用ヲ認可スルコトヲ得

第十三條 中學校ノ檢定ニ關スル規則ハ文部大臣之ヲ定ム

第十四條 中學校ノ教員ハ文部大臣ノ授與シタル教員免許狀ヲ有スル者タルヘシ但シ文部大臣ノ定ムル所ニ依リ本文ノ免許狀ヲ有セサル者ヲ以テ之ニ充ツルコトヲ得

第十五條 中學校教員免許狀ニ關スル規則ハ文部大臣之ヲ定ム

第十六條 公立中學校職員ノ俸給旅費其ノ他諸給與ニ關スル規則ハ別段ノ規定アルモノヲ除ク外地方長官之ヲ定ム

第十七條 中學校ノ編制及設備ニ關スル規則ハ文部大臣之ヲ定ム

第十八條 公立中學校ニ於テハ授業料ヲ徵收スヘシ但シ特別ノ場合ニ於テハ之ヲ減免スルコトヲ得

第十九條 授業料入學料等ノ額ハ公立學校ニ在リテハ地方長官ニ於テ私立學校ニ在リテハ設立者ニ於テ文部大臣ノ認可ヲ經テ之ヲ定ム

第二十條 本令ノ規定ニ依リテ中學校ト稱スルコトヲ得

第二十一條 本令施行ノ爲ニ必要ナル規則ハ文部大臣之ヲ定ム

附則

第十九條 本令ハ明治三十二年四月一日ヨリ施行ス

第三章 普通教育 第二節 中學校

第九三

● 中學校令施行規則

文部省令第三號(明治三十四年三月五日)

(沿革)明治三十五年二月文部省令第二號、三十六年三月同第四號、同年七月同第二八號、三十七年二月同第三號、四一年一月同第二號、同年九月同第二四號、四四年七月同第二六號、大正二年三月同第三號、同年七月同第二一號、五年三月同第九號改正

中學校令施行規則ヲ定ムルコト左ノ如シ

- 第一章 學科及其ノ程度
- 第二章 學年教授日數及式日
- 第三章 編制
- 第四章 設備

第三章 普通教育 第二節 中學校

- 第五章 設置及廢止
- 第六章 入學、在學、休學、退學及懲戒
- 第七章 補則
- 第八章 附則
- 中學校令施行規則

第一章 學科及其程度

第一條 中學校ノ學科目ハ修身、國語及漢文、外國語、歷史、地理、數學、博物、物理及化學、法制及經濟、實業、圖畫、唱歌、體操トス

外國語ハ英語、獨語又ハ佛語トス

實業ハ農業、商業又ハ手工トス

法制及經濟、實業、唱歌ハ當分ノ内之ヲ缺クコトヲ得

實業ハ隨意科目ト爲スコトヲ得

第二條 修身ハ教育ニ關スル勸諭ノ旨趣ニ基キ道德上ノ思想及情操ヲ養成シ中等以上ノ社會ニ於ケル男子ニ必要ナル品格ヲ具ヘシメシコトヲ期シ實踐躬行ヲ勸奨スルヲ以テ要旨トス

修身ハ道德ノ要領ヲ授ケ國家、社會及家族ニ對スル實務及人格修養ニ關シ必要ナル事項ヲ知ラシメ特ニ我國道德ノ特質ヲ悟ラシムヘシ

第三條 國語及漢文ハ普通ノ言語文章ヲ了解シ正確且自由ニ思想ヲ表彰スルノ能ヲ得シメ文學上ノ趣味ヲ養ヒ兼テ智徳ノ啓發ニ資スルヲ以テ要旨トス

國語及漢文ハ現時ノ國文ヲ主トシテ講讀セシメ進ミテハ近代ノ國文ニ及ホシ又平易ナル漢文ヲ講讀セシメ簡易ニシテ實用ニ適スル國文ヲ作ランメ國語文法ノ大要及習字ヲ授クヘシ

第四條 外國語ハ普通ノ英語、獨語又ハ佛語ヲ了解シ且之ヲ運用スルノ能ヲ得シメ兼テ智徳ノ増進ニ資スルヲ以テ要旨トス

外國語ハ發音、綴字ヨリ始メ近易ナル文章ノ讀方、譯解、話方、作文、

當取ヲ授ケ進ミテハ普通ノ文章ニ及ホシ又文法ノ大要及習字ヲ授クヘシ

第五條 歷史ハ歷史上重要ナル事蹟ヲ知ラシメ社會ノ變遷、邦國ノ盛衰ノ由ル所ヲ理會セシメ特ニ我國ノ發達ヲ詳ニシテ國體ノ特異ナル所以ヲ明ニシ兼テ國民性格ノ養成ニ資スルヲ以テ要旨トス

歷史ハ日本歷史及外國歷史トシ日本歷史ニ於テハ開初ヨリ現時ニ至ルマテノ重要ナル事蹟ヲ授ケ外國歷史ニ於テハ世界大勢ノ變遷ニ關スル事蹟ヲ主トシ著名ナル諸國ノ興亡、人文ノ發達及我國ノ文化ニ關係アル事蹟ノ大要ヲ知ラシムヘシ

第六條 地理ハ地球ノ形狀、運動及地球表面及人類生活ノ狀態ヲ理會セシメ我國及諸外國ノ國勢ヲ知ラシムルヲ以テ要旨トス

地理ハ日本地理及我國ト重要ノ關係アル諸外國ノ地理ノ大要ヲ知ラシメ又地文ノ一斑ヲ授クヘシ

第七條 數學ハ數量ニ關スル智識ヲ與ヘ計算ニ習熟セシメ應用ヲ自在ナラシメ兼テ思考ヲ精確ナラシムルヲ以テ要旨トス

數學ハ算術、代數、幾何及三角法ヲ授クヘシ

第八條 博物ハ天然物ニ關スル智識ヲ與ヘ其ノ相互及人生ニ對スル關係ヲ理會セシメ兼テ觀察力ヲ發達セシムルヲ以テ要旨トス

博物ハ重要ナル植物、動物、礦物ニ關スル一般ノ智識及人體ノ構造、生理及衛生ノ大要ヲ授ケ又便宜實驗ヲ課スヘシ

第九條 物理及化學ハ自然ノ現象ニ關スル智識ヲ與ヘ其ノ法則及人生ニ對スル關係ヲ理會セシメ兼テ觀察及思考ヲ精確ナラシムルヲ以テ要旨トス

物理及化學ハ重要ナル物理上及化學上ノ現象及定律、器械ノ構造及作用、元素及化合物ニ關スル智識ヲ授ケ又便宜實驗ヲ課スヘシ

第十條 法制及經濟ハ法制及經濟ニ關スル事項ニ就キ國民ノ生活ニ必要ナル智識ヲ得シムルヲ以テ要旨トス

學

| 科目 | 第一學年 | 第二學年 | 第三學年 | 第四學年 | 第五學年 |
|-------|------|------|------|------|------|
| 博物 | 二 | 二 | 二 | 二 | 二 |
| 物理及化學 | | | | 四 | 四 |
| 法制及經濟 | | | | (二) | (二) |
| 實業 | | | | | (二) |
| 圖畫 | 一 | 一 | 一 | 一 | 一 |
| 唱歌 | 一 | 一 | 一 | 一 | 一 |
| 體操 | 三 | 三 | 三 | 三 | 三 |
| 計 | 二九 | 二九 | 三〇 | 三三 | 三三 |

法制及經濟ハ帝國憲法ノ大要及日常ノ生活ニ適切ナル法制上及經濟財政上ノ事項ヲ授クヘシ

第十條ノ二 實業ハ實業ニ關スル智識技能ヲ得シメ兼テ實業ニ對スル趣味ト勤勞ヲ重ニスルノ習慣トヲ養フヲ以テ要旨トス

實業ハ土地ノ情況ニ應ジ簡易ナル農業、商業又ハ手工ヲ授ケ農業ニ在リテハ實習ヲモテスヘシ

第十一條 圖畫ハ物體ヲ精密ニ觀察シ正確且自由ニ之ヲ畫クノ能ヲ得シメ意匠ヲ練リ美感ヲ養フヲ以テ要旨トス

圖畫ハ自在畫及用器畫トシ自在畫ニ於テハ寫生畫ヲ主トシ臨畫ヲ加ヘ授ケ又時々自己ノ考案ヲ以テ畫カシメ用器畫ニ於テハ幾何畫ヲ授クヘシ

第十二條 唱歌ハ歌曲ヲ唱フコトヲ得シメ美感ヲ養ヒ心情ヲ高潔ニシ兼テ徳性ノ涵養ニ資スルヲ以テ要旨トス

唱歌ハ單音唱歌ヲ授ケ又便宜輪唱歌、複音唱歌ヲ授クヘシ

第十三條 體操ハ身體ノ各部ヲ均齊ニ發育セシメ身體ヲ強健ナラシメ動作ヲ敏捷ナラシメ快活剛毅堅忍持久ノ精神ト規律ヲ守リ協同ヲ尙フノ習慣トヲ養フヲ以テ要旨トス

體操ハ教練及體操ヲ授クヘシ又擊劍及柔術ヲ加フルコトヲ得

第十四條 各學年ニ於ケル各學科目ノ每週教授時數ハ左表ニ依ルヘシ

| 學科目 | 第一學年 | 第二學年 | 第三學年 | 第四學年 | 第五學年 |
|-------|------|------|------|------|------|
| 修身 | 一 | 一 | 一 | 一 | 一 |
| 國語及漢文 | 八 | 七 | 七 | 六 | 六 |
| 外國語 | 六 | 七 | 七 | 七 | 七 |
| 歷史 | | | | | |
| 地理 | 三 | 三 | 三 | 三 | 三 |
| 數學 | 四 | 四 | 五 | 四 | 四 |

第三章 普通教育 第二節 中學校

農業ノ實習ハ前表ノ教授時數外ニ於テ之ヲ課スルコトヲ得

法制及經濟又ハ唱歌ヲ缺キタル學校ニ於テハ其ノ每週教授時數ハ便宜他ノ學科目ニ配當スヘシ

實業ノ每週教授時數ハ文部大臣ノ認可ヲ受ケ他ノ學科目ノ每週教授時數ヲ減シテ之ニ充ツルコトヲ得

實業ノ每週教授時數增加シ又ハ第三學年ヨリ實業ヲ課セントスルトキハ文部大臣ノ認可ヲ受ケ他ノ學科目ノ每週教授時數ヲ減シテ之ニ充ツルコトヲ得

前項ノ外第四學年及第五學年ニ於テハ文部大臣ノ認可ヲ受ケ生徒ノ全部又ハ一部ニ對シ前表各學科目ノ每週教授時數ヲ合計二時以内彼此増減シテ之ヲ課スルコトヲ得但シ每週教授時數ノ合計ヲ變更スルコトヲ得ス

體操ハ前表ノ教授時數ヲ三時以内増加シテ之ヲ課スルコトヲ得但シ每週教授時數ノ合計三十四時ヲ超スルコトヲ得ス

第十五條 補習科ノ學科目ハ第一條ノ學科目中ニ就キ之ヲ定ムヘシ

補習科ノ各學科目ハ隨意科目ト爲スコトヲ得

第二章 學年、教授日數及式日

第十六條 學年ハ四月一日ニ始リ翌年三月三十一日ニ終ル
前項ニ依ル學年ノ外地ノ情況ニ依リ九月一日ニ始リ翌年八月三十一日ニ終ル學年ヲ置クコトヲ得

學年ハ分テ三學期トス

補習科ニ關シテハ前三項ノ規定ニ依ラサルコトヲ得

第十七條 教授日數ハ第一學年乃至第四學年ニ在リテハ每學年二百二十日以上トシ第五學年ニ在リテハ二百日以上トス但シ次條ノ場合及特別ノ事情ニ依リ文部大臣ノ認可ヲ受ケタル場合ニ於テハ此ノ限ニアラス

試驗及修學旅行ニ充ツル日數ハ前項ノ日數ニ算入セス

第十八條 傳染病豫防ノ爲ニ必要ナルトキ其ノ他非常變災アルトキハ臨時休業ヲ爲サシムルコトヲ得

前項ノ事由アルトキハ地方長官ハ道廳府縣立以外ノ中學校ノ休業ヲ命スルコトヲ得

第十九條 紀元節、天長節祝日及一月一日ニハ職員及生徒學校ニ參集シテ祝賀ノ式ヲ行フヘシ

第二十條 中學校ノ生徒數ハ六百人以下トス但シ特別ノ事情アルトキハ八百人マテ之ヲ増スコトヲ得

第三章 編制

分科ノ生徒數ハ三百人以下トス

補習科ノ生徒數ハ前學年ニ於テ當該學校ヲ卒業シタル者ノ數ヲ超ユルコトヲ得ス

前項ノ生徒數ハ第一項ノ生徒數ニ算入セス

第二十一條 學級ハ同學年ノ生徒ヲ以テ之ヲ編制スヘシ

一學級ノ生徒數ハ五十八人以下トス

第二學年以上ニ於ケル各學年ノ學級數ハ第一學年ノ學級數ニ超過スルコトヲ得ス但シ特別ノ事情ニ依リ文部大臣ノ認可ヲ受ケタルトキハ此ノ限

ニアラス

前項ノ場合ニ於テ分科ノ學級數ハ本校ノ學級數ニ算入ス(本條三項以下明治三十七年三月三十一日迄之ニ依ラサルコトヲ得)

第二十二條 修業、實業、唱歌及體操ハ學年又ハ學級ノ異ナル生徒ヲ合シテ同時ニ之ヲ教授スルコトヲ得

第二十三條 分校ニハ第四學年以上ノ生徒ヲ置クコトヲ得ス

第二十四條 教員ノ數ハ五學級以下ノ學校ニ於テハ一學級毎ニ二人以上トシ五學級以上一學級ヲ加フル毎ニ一人半以上ノ割合ヲ以テ之ヲ増スヘシ但シ一學級毎ニ一人ハ他ノ職ヲ兼ネヌ又ハ他ノ職ヨリ兼ネサルコトヲ要ス

實業ヲ課スル場合ニ於テハ前項ニ依ル員數ノ外一人以上ヲ増スヘシ體操ニ於テ擊劍及柔術ヲ加フル場合亦同シ

第二十五條 中學校又ハ其ノ分校ニ於テハ校地、校舍、寄宿舎、體操場及校具ヲ備フヘシ但シ特別ノ事情アルトキハ文部大臣ノ認可ヲ受ケ寄宿舎ヲ設ケサルコトヲ得

第二十六條 校地、校舍及體操場ハ學校ノ規模ニ適應スルヲ要ス

校地ハ道徳上竝ニ衛生上害ナキ所タルヘシ

校舍ハ教授上、管理上竝ニ衛生上適當ニシテ質料堅牢ナランコトヲ要ス

第二十七條 (削除)

第二十八條 (削除)

第二十九條 (削除)

第三十條 (削除)

第三十一條 (削除)

第三十二條 (削除)

第三十三條 校具ハ圖書、器械、器具、標本、模型及表簿等トス

第四十條 公立中學校ノ費用負擔者又ハ私立中學校ノ設立者ヲ變更シ、私立中學校ヲ公立中學校ニ或ハ公立中學校ヲ私立中學校ニ變更シ、若ハ分校ヲ獨立ノ中學校ト爲サントスルトキハ第三十八條第一項ノ事項ヲ具シ文部大臣ノ認可ヲ受クヘシ

第三十四條 中學校又ハ其ノ分校ニ於テ備フヘキ表簿ノ種類左ノ如シ

一 中學校ニ關係アル法令

二 學則、日課表、教科用圖書配當表及學校醫務觀察簿

三 職員ノ名簿、履歷書、出勤簿並ニ擔任學科目及時間表

四 生徒ノ學籍簿、出席簿、身體檢查ニ關スル表及徵兵驗票ニ關スル書類

五 入學試驗及學年試驗ノ問題、答案及成績表

六 資產原簿、出納簿、經費ノ豫算決算ニ關スル帳簿及圖書、器械、器具、標本、模型ノ目錄

七 往復書類

生徒學籍簿ニハ生徒ノ氏名、族籍、居所、生年月日、入學前ノ學歷、入學

轉學退學ノ年月日及其ノ學年、卒業ノ年月日、入學試驗ノ有無、轉學、退學ノ事由、徵兵事故、保證人ノ氏名及居所等ヲ記載スヘシ

第一項ノ表簿中生徒學籍簿ハ十五箇年以上之ヲ保存シ其ノ他ノ表簿ハ五箇年以上之ヲ保存スヘシ

第三十五條 土地ノ情況ニ依リ學校長、舍監及教員ノ住宅ヲ設クヘシ

第三十六條 位置ノ變更ニアラサル校地ノ變更、校舍、寄宿舎ノ建設又ハ變更ハ道廳府縣立中學校ニ在リテハ圖面ヲ具シ文部大臣ニ届出ツヘク其

ノ他ノ中學校ニ在リテハ圖面ヲ具シ地方長官ノ認可ヲ受クヘシ

前項ニ依リ地方長官ニ於テ認可ヲ爲シタルトキハ圖面ヲ具シ文部大臣ニ届出ツヘシ

第三十七條 (削除)

第五章 設置及廢止

第三十八條 中學校又ハ其ノ分校ノ設置ニ就キ認可ヲ受ケントスルトキハ左ノ事項ヲ具シ文部大臣ニ申請スヘシ

一 名稱

第三十九條 中學校又ハ其ノ分校ノ廢止ニ就キ認可ヲ受ケントスルトキハ其ノ事由及生徒ノ處分方法ヲ具シ文部大臣ニ申請スヘシ

中學校ヲ廢止シタルトキハ三十日以内ニ第三十四條第一項第四號ノ生徒學籍簿ヲ地方長官ニ提出スヘク地方長官ハ十五箇年以上之ヲ保存スヘシ

監督官廳ノ命令ニ依リ中學校ヲ閉鎖シタルトキ亦同シ

第四十條 公立中學校ノ費用負擔者又ハ私立中學校ノ設立者ヲ變更シ、私立中學校ヲ公立中學校ニ或ハ公立中學校ヲ私立中學校ニ變更シ、若ハ分校ヲ獨立ノ中學校ト爲サントスルトキハ第三十八條第一項ノ事項ヲ具シ文部大臣ノ認可ヲ受クヘシ

第六章 入學、在學、休學、退學及懲戒

第四十一條 生徒ヲ入學セシムヘキ時期ハ學年ノ始ヨリ三十日以内トス但シ缺員アルトキハ第二學期ノ始ヨリ十日以内ニ臨時入學セシムルコトヲ得

前項ノ規定ハ補習科ノ生徒入學ニ關シテハ之ヲ適用セス

第五學年ニハ轉學又ハ當該學年ニ於テ退學シタル者ノ再入學ヲ除クノ外新ニ生徒ノ入學ヲ許スコトヲ得ス

第四十二條 第一學年入學志願者中尋常小學校ヲ卒業セサル者ニ就キテハ

試驗ニ依リテ其ノ學力ヲ檢定スヘシ
 第一學年入學志願者中尋常小學校ヲ卒業シタル者ハ其ノ他ノ志願者ニ先
 テ入學ヲ許スコトヲ得
 尋常小學校ヲ卒業シタル者ノ數入學ヲ許スヘキ人員ニ超過スルトキハ試
 驗ニ依リテ入學者ヲ選拔スヘシ
 第四十三條 前條第一項ノ試驗ハ國語、算術、日本歴史、地理、理科ニ就
 キ尋常小學校卒業ノ程度ニ依リテ之ヲ行フヘシ
 第四十四條 第二學年以上ニ入學ヲ許スヘキ者ハ相當年齡ニ達シ前各學年
 ノ課程ヲ卒業シタル者ト同等ノ學力ヲ有スル者タルヘシ
 前項入學者ノ學力ハ前各學年ノ程度ニ於テ其ノ各學科目ニ就キ試驗ニ依
 リテ檢定スヘシ
 第四十五條 中學校生徒ニシテ退學シタル者退學シタルトキヨリ一箇年以
 内ニ於テ中學校ニ入學ヲ志願シタルトキハ同一學年以下ノ學年ニ限リ入
 學ヲ許可スルコトヲ得
 前項ノ場合ニ於テ其ノ退學シタル中學校ニ再入學ヲ志願シタル者ニ限リ
 試驗ニ依リテサレコトヲ得
 第四十六條 他ノ中學校ニ轉學ヲ志望スル生徒アルトキハ學校長ハ正當ノ
 事由アリト認メタル場合ニ限リ其ノ生徒ノ在學證明書及成績表ヲ移轉先
 學校ニ送付スヘシ
 移轉先學校ニ於テハ缺員アル場合ニ限リ前項生徒ノ轉學ヲ許可スルコト
 ヲ得
 前項ノ規定ニ依リ轉學ヲ許可スル生徒ハ試驗ヲ行ハスシテ同一學年ニ編
 入スルコトヲ得
 第四十七條 各學年ノ課程ノ終了又ハ全學科ノ卒業ヲ認ムルニハ平素ノ學
 業及試驗ノ成績ヲ考查シテ之ヲ定ムヘシ但シ正當ノ事由アリテ試驗ニ缺
 席シタル者ニ對シテハ平素ノ學業ノ成績ノミヲ考查シテ之ヲ定ムルコト
 ヲ得

ヲ得
 試驗ハ學校長ノ見込ニ依リテ之ヲ行ハサルコトヲ得
 第四十八條 學校長ハ一學年ノ課程ヲ終了セサル生徒ノ學年ヲ進ムルコト
 ヲ得ス
 第四十九條 學校長ハ中學校ヲ卒業セリト認メタル者ニハ卒業證書ヲ授與
 スヘシ
 第五十條 補習科ニ入學スルコトヲ得ル者ハ中學校ヲ卒業シタル者タルヘ
 シ
 補習科生徒ノ在學期間ハ中學校ヲ卒業シタル日ヨリ起算シ二箇年ヲ超ニ
 ルコトヲ得ス但シ徵兵令第二十三條ノ關係ヲ有セサルモノハ此限ニ在ラ
 ス
 補習科ヲ終了シ又ハ退學シタル者補習科ニ再入學スルトキハ其ノ終了又
 ハ退學前ニ於ケル補習科在學ノ期間ハ之ヲ前項ノ期間ニ算入ス
 學校長ハ補習科ヲ終了セリト認メタル者ニハ修業證書ヲ授與スルコトヲ
 得
 第五十條ノ二 學校長ハ兵役ニ服スル生徒ニ對シテハ其ノ期間休學ヲ許可
 スヘシ
 第五十一條 學校長ハ左ノ各號ノ一ニ該當スル者ニハ退學ヲ命スヘシ
 一 品行不真ニシテ改善ノ見込ナシト認メタル者
 二 學力劣等ニシテ卒業ノ見込ナシト認メタル者
 三 引續キ一箇年以上缺席シタル者
 四 正當ノ事由ナクシテ引續キ一箇月以上缺席シタル者
 五 出席常ナラサル者
 第五十二條 生徒退學セントスルトキハ學校長ノ許可ヲ受クヘシ
 第五十三條 學校長ハ教育上必要ト認メタルトキハ生徒ニ懲戒ヲ加フルコ
 トヲ得

第七章 附則

第五十四條 中學校ノ學期ヲ定メタルトキハ遲滞ナク文部大臣ニ届出ツヘ
 シ其ノ之ヲ變更シタルトキ亦同シ
 學期中ニ規定スヘキ事項凡左ノ如シ
 一 學年、學期及休業日ニ關スル事項
 二 學科課程、教授時數ニ關スル事項
 三 課程ノ終了及卒業ノ認定ニ關スル事項
 四 生徒ノ入學、退學、懲戒ニ關スル事項
 五 授業料、入學料等ニ關スル事項
 六 寄宿舎ニ關スル事項
 第五十五條 道廳府縣立以外ノ中學校ニ關シ文部大臣ニ提出スヘキ文書ハ
 地方長官ヲ經由スヘシ
 前項ノ文書中、學校ノ設置及廢止ニ關スル申請ニ就キテハ地方長官ハ其
 ノ意見ヲ具スヘシ
 第五十六條 本令中、學校長トアルハ私立學校ニ在リテハ其ノ學校ヲ代表
 シ校務ヲ掌理スル者ヲ包含ス
 第八章 附則
 第五十七條 本令ハ明治三十四年四月一日ヨリ施行ス
 第五十八條 本令施行ノ際現ニ中學校ニ在學スル生徒ニ課スヘキ學科目及
 其ノ程度ニ關シテハ其ノ生徒ノ卒業スルニ至ルマテ仍從前ノ例ニ依ルコ
 トヲ得
 第五十九條 明治二十七年文部省令第七號及同第十三號ノ規定ニ依リ設ケ
 タル中學校ノ實科ハ本令施行ノ際現ニ在學スル生徒ノ卒業スルニ至ルマ
 テ仍從前ノ例ニ依ル
 第六十條 明治三十二年文部省令第三號第二十三條乃至第二十五條ノ規定
 ニ依リ中學校ノ編制及設備ニ關シ文部大臣ノ與ヘタル認可ハ本令ノ規定

ニ依リ其ノ效力ヲ失フコトナシ

第六十一條 明治十九年文部省令第十四號、明治二十七年文部省令第七號、
 同第十三號、明治三十二年文部省令第三號、同第四號、同第十四號、同
 第三十三號ハ之ヲ廢止ス
 第三十三號ハ之ヲ廢止ス

○明治四十一年文部省令第二號附則
 本令ハ明治四十一年四月一日ヨリ之ヲ施行ス
 修業年限四箇年ノ尋常小學校ノ課程ヲ卒業シタル者ノ第一學年ノ入學ニ付テ
 ハ仍從前ノ例ニ依ル

○明治四十四年文部省令第二十六號附則
 本令ハ明治四十五年四月一日ヨリ之ヲ施行ス
 本令施行ノ際現ニ中學校ニ在學スル生徒ニ課スヘキ學科目及其ノ程度ニ關
 シテハ其ノ卒業ニ至ルマテ仍從前ノ例ニ依リ又ハ之ヲ斟酌スルコトヲ得

中學校令施行規則中改正ニ付キ 教育内容ノ充實改善注意方

文部省訓令第十四號(明治四十四年七月三十一日) 北海道廳 府縣
 今般文部省令第二十六號ヲ以テ中學校令施行規則中ニ改正ヲ加ヘタリ
 中學校ハ男子ニ須要ナル高等普通教育ヲ施シ將來國家ノ中堅タルヘキ國民
 ヲ養成スル所ナルヲ以テ品性ノ陶冶人格ノ修養ニ重キヲ置クヘキハ勿論各
 學科目ノ教授ニ就キテモ益々其ノ進歩改善ヲ圖リ以テ中學教育ノ完成ヲ期
 セサルヘカラス
 現行中學校令施行規則ハ公布以來年ヲ閱スルコト既二十年其ノ同時勢ノ進
 歩ニ伴ヒ必要ナル改正ヲ施セルコト兩三回ニ及ヘリト雖モ方今ノ情勢ニ鑑
 ミ中等以上ノ國民タルヘキ性格ヲ涵養シ其ノ生活ノ實際ニ適切ナル普通ノ
 智能ヲ獲得シ身體ヲ強健ナラシムルニ於テ尙遺憾ノ點渺シトセス是レ今同

同規則中ニ更正ヲ加ヘ或ハ修身其ノ他各學科目ノ教授ノ要旨ヲ補正シ且其ノ教授時數ノ配當ヲ變更シ或ハ新ニ學科目ヲ加ヘ或ハ教授日數ヲ増加シタル等主トシテ各學科目ノ教授ヲ改善シ以テ中學教育ノ本旨ヲ貫徹セントスル所以ナリ

學科目中ニ新ニ實業ノ一科目ヲ加ヘ土地ノ情況ニ應シ簡易ナル農業、商業又ハ手工ヲ授クルコト、ナシタルハ中學校ハ豫備教育ノ機關ニアラスシテ高等普通教育ヲ施スヘキ本來ノ性質ニ鑑ミ中等以上ノ國民タルヘキ者ヲシテ實業ニ關スル智能ヲ修得セシムルト共ニ之ニ對スル趣味ヲ上進シ勤勞ヲ重シスルノ美習ヲ養成セシムルノ最緊要ナルヲ認メタルニ因ル然リト雖地方ニ依リテハ或ハ直ニ適宜ナル教員ヲ得ルコト能ハサル事情アルヘク或ハ地方經濟ノ關係上進ニ之ヲ設置シ難キコトアルヘキヲ慮リ當分ノ内之ヲ缺クコトヲ得シメタルモ成ルヘク速ニ之ヲ加設セントコトヲ要ス而シテ本學科目ヲ隨意科目ト爲スコトヲ得シメタルハ土地ノ情況ニ依リ生徒ノ志望ヲ參酌シ適切ナル措置ヲ爲サシメンカ爲ナリ

擊劍及柔術ハ從來各學校ニ於テ任意ニ之ヲ施設シ生徒ノ志望ニ依リテ科外ニ之ヲ習ハシメタリシモ今回正科トシテ體操中ニ加フルコトヲ得シメタル所以ハ擊劍及柔術カ生徒心身ノ鍛鍊上ニ及ホス成績ニ徴シ其ノ施設ヲ必要ト認メタルニ因ルモノトス
寄宿舎ニ關スル規定ニ改正ヲ加ヘ特別ノ事情ノ存セサル限り各學校ニ於テ之ヲ設ケシムルコトトナセルハ生徒ヲシテ規律アル生活ニ馴レ秩序アル修養ヲ爲シ風紀ヲ嚴肅ニシ以テ善良ナル校風ヲ作ラシメンカ爲ニ最必要ト認メタルニ因ル故ニ從來未ダ寄宿舎ノ設ナキ中學校ニ在リテハ成ルヘク速ニ相當ノ施設ヲ爲サンコトヲ要ス
之ヲ要スルニ今回中學校令施行規則中ニ改正ヲ加ヘタルハ時勢ノ進歩ニ應ジ益々中學教育ノ内容ノ充實改善ヲ期セントスルニ外ナラス而シテ教育内容ノ充實改善ハ一ニ之ヲ學校長及教員ノ奮勵努力ニ俟ツ地方長官ハ宜シク

改正ノ旨趣ヲ體シ中學校教員ヲ奮勵シ以テ其ノ實績ヲ擧クルニ於テ毫モ遺算ナカラシメンコトヲ期セラルヘシ
●中學校教授要目
文部省訓令第十五號(明治四十四年七月三十一日)
北海道廳 府縣

明治三十五年文部省訓令第三號中學校教授要目左ノ通改正ス地方長官ハ各中學校長ヲシテ本改正要目ニ準據シテ適切ナル教授細目ヲ定メシメ以テ各學科目教授ノ内容ヲ充實シ克ク中學教育ノ本旨ヲ貫徹セシメンコトヲ期セラルヘシ
中學校教授要目
本要目實施上ノ注意
修身
國語及漢文
外國語
歷史
地理
數學
博物
物理及化學
法制及經濟
實業
農業 商業 手工
園藝
唱歌
本要目實施上ノ注意

- 一 各學科目ヲ教授スルニハ其ノ固有ノ目的ヲ達スルコトヲカムルト共ニ互ニ聯絡補益シテ統一ヲ保タンコトヲ要ス
 - 二 本要目ニ掲ケタル事項及順序ハ斟酌ヲ加フルモ妨ナシ
 - 三 教授ハ漫ニ繁多ノ事項ヲ注入シ又ハ形式ニ流ル、コトナク生徒ヲシテ正確ニ理解シ應用自在ナラシメンコトヲ期スヘシ
 - 四 教授ハ學年ノ始ニ精シクシテ其ノ終ニ粗ナルカ如キ弊ニ陥ラザランコトヲ要ス
 - 五 教授用具ハ教授上差支ナキ限り成ルヘク日用品ヲ利用シ又ハ教員自ら製作シテ之ニ力ヲ注シテ力ヲカムヘシ又諸學科目ニ通スル用具ハ成ルヘク之ヲ兼用スヘシ
- 修身
第一學年 每週一時
生徒心得
學校・家庭・國家及社會ニ關聯シテ日常心得ヘキ事項ヲ教授シ生徒タルノ本分ヲ明ニ悟ラシムヘシ
教育ニ關スル勸語
勸語ノ全文ニ就キテ丁寧慎重ニ述議シ且之ヲ暗誦・暗寫セシムヘシ
作法
第二學年及第三學年 每週一時
道德ノ要領
誠實 勤勉 勇氣 忍耐 自重 廉恥 節制 身體ノ鍛鍊等
孝行 友愛等
敬愛 從順 信義 恭儉 禮節 同情 寬恕 謝恩等
忠君 愛國 奉公等
以上ノ事項ハ適切ナル例話ヲ擧ケテ平易ニ教授スヘシ

第四學年及第五學年

每週一時

- 戊申詔書
詔書ノ全文ニ就キテ述議シ聖旨ノ存スル所ヲ知ラシムヘシ
道德ノ要領
皇位及皇室
國 國體 臣民
家 家 祖先 親子 夫婦 兄弟・姊妹 親族 僥倖
社會合同生活 合同ノ精神 秩序 風俗 公益
職業 名譽 財產 權利・義務
人格
外交 外國ニ對スル信義 外國人ニ對スル禮儀・交際
我國道德ノ特質
我國道德ノ由來 祖先尊嚴 忠孝一致 愛國奉公
作法
注意
一、教育ニ關スル勸語ハ第二學年以上ニ於テハ每學年適宜若干ノ時間ヲ以テ復習セシムヘキノミナラス常ニ教授ノ歸趨ヲ此ニ求メ聖旨ノ存スル所ヲ切實ニ領得セシムヘシ
二 修身ノ教授ハ生徒ノ思想年齡ニ應ジシメ又力メテ實際ノ生活ニ適切ナラシメンコトヲ要ス
三 本要目中實務ノ對象ヲ示セルモノニ就キテハ主トシテ之ニ對スル實務ヲ觀キ且之カ實踐ニ必要ナル諸德ノ涵養ヲ力メンコトヲ要ス

四 作法ヲ教授スルニハ克ク其ノ精神ノ存スル所ヲ知ラシメ應用宜シキヲ得シメンコトヲ要ス但シ之ヲ授クルニハ特ニ時間ヲ設ケス他ノ修身教授ニ於テ便宜併セ課スルモ可ナリ

五 教訓ニ資スヘキ事件ノ偶發シタル時又ハ國民ノ記念スヘキ日及忠貞賢哲ノ記念日等ニ於テハ適宜教訓スルヲ可トス

國語及漢文ヲ國語講讀・漢文講讀・作文・文法及習字ノ五分科トス

國語講讀ノ材料ハ普通文ヲ主トシ口語文・書牘文・韻文ヲ交フ

普通文ハ現代文ヲ主トシ近世文・近古文ヲ交フ何レモ平易ニシテ作文ノ模範トスヘキモノタルヘシ

口語文ハ簡明ニシテ方言ヲ雜フルコトナク口語ノ標準ヲ示スニ足リ話方・作文ノ模範トスヘキモノタルヘシ

書牘文ハ平易ニシテ繁縟ニ失セス日用書牘文ノ模範トスヘキモノタルヘシ

韻文ハ新體詩・短歌・今樣・俳句等ニ互リテ格調高雅ナルモノタルヘシ

右諸種ノ文章ハ我國體及民族ノ美風ヲ記シ國民性ヲ發揮スルニ足ルモノ、健全ナル思想ヲ述ヘ道義的觀念ヲ涵養スルニ足ルモノ、忠貞賢哲ノ事蹟ヲ敘シ修養ニ資スヘキモノ、文學的趣味ニ富ミ心情ヲ高雅ナラシムルニ足ルモノ、又ハ日常ノ生活ニ裨益シ常識ヲ養成スルニ足ルモノ等タルヘシ

漢文講讀ノ材料ハ平易雅馴ニシテ成ルヘク我國ニ慣用セラル、熟語・成句等ヲ包含セルモノタルヘシ

右材料ハ句讀點・返點・送假名ヲ施シタルモノタルヘシ但シ送假名ハ高

學年ニ於テハ便宜之ヲ省クコトヲ得

右材料ノ內容ノ標準ハ略々國語講讀ノ項ニ述ヘタル所ニ據ル

作文ハ現代文ヲ主トシ口語文及書牘文ヲ併セ課スヘシ

文法ハ主トシテ現代文ニ通有セル法則ヲ說明スヘシ

習字ハ楷書・行書・草書ノ三體トシ大字及細字ヲ練習セシメ又假名ヲ併セ課スヘシ

第一學年

每週八時

國語講讀

讀本ハ尋常小學讀本トノ聯絡ヲ圖リ現代文ヲ主トシ口語文・書牘文ヲ交ヘ間々韻文ヲ加ヘテ組織セルモノタルヘシ但シ現代文・口語文ノ種類ハ記事文・敘事文トス

讀方及解釋 發音ヲ明確ニシ句讀ヲ正シクシ假名遣・漢字ノ字畫・用法及語句・文章ノ意義ヲ領得シテ全文ノ大意ヲ把握セシメ文意・文勢ヲ誦讀ノ上ニ表サシメ材料ニ應ジテ文章ノ妙味ヲ玩味セシメ布置・結構ヲ說明シテ思想排列ノ法ヲ知ラシムヘシ

話方 主トシテ讀本所載ノ事項ニ就キ談話ヲ練習セシム其ノ際發音ニ注意シ方言・訛言ヲ矯正センコトヲ力ムヘシ

暗誦 隨時適當ナル章句・文章及格言等ヲ暗誦セシムヘシ

書取 讀本若ハ讀本以外ノ語句・文章ヲ筆記セシメ假名遣ヲ正シ漢字ノ字畫・用法ヲ正確ニシ且速記ノ習慣ヲ養フヘシ

漢文講讀 讀本ハ初ニ漢文ノ組織ト國語ノ組織トノ異同ヲ示セル簡單ナル句例ヲ舉ケ次テ用語平易ニシテ結構簡易ナル短篇ヲ採録セルモノタルヘシ

行書ヲ主トシ楷書・草書ヲモ交ヘ以テ大字・細字ヲ練習セシメ又假名ヲ併セ課スヘシ

第三學年

每週七時

國語講讀 讀本ハ現代文ヲ主トシ近世文ヲ交ヘ間々口語文・書牘文・韻文ヲ加ヘテ組織セルモノタルヘシ但シ名家ノ平易ナル著書又ハ抄本ヲ併用スルモ妨ナシ

讀方及解釋 話方 暗誦 書取

前學年ニ準ス

漢文講讀 讀本ハ程度ノ稍々進メル記事文・敘事文及簡易ナル論說文ヲ主トシテ組織セルモノタルヘシ但シ名家ノ平易ナル著書又ハ抄本ヲ併用スルモ妨ナシ

讀方及解釋 暗誦 書取

前學年ニ準ス

作文 前學年ニ準ス但シ自作文ハ其ノ種類ニ就キテハ記事文・敘事文・論說文ヲ主トシ書牘文ヲ併セ課スヘシ

文法 成ルヘク既修ノ材料ニ基キ主トシテ現代文ニ必須ナル法則ヲ示スヘシ

習字 行書ヲ主トシ楷書・草書ヲ交ヘ以テ細字ヲ練習セシメ又假名ヲ併セ課スヘシ

第四學年

每週六時

國語講讀 讀本ハ現代文ヲ主トシ近世文ヲ交ヘ間々口語文・書牘文・韻文ヲ加ヘテ組織セルモノタルヘシ但シ名家ノ平易ナル著書又ハ抄本ヲ併用スルモ妨ナシ

讀方及解釋 話方 暗誦 書取

前學年ニ準ス

漢文講讀 讀本ハ程度ノ稍々進メル記事文・敘事文及簡易ナル論說文ヲ主トシテ組織セルモノタルヘシ但シ名家ノ平易ナル著書又ハ抄本ヲ併用スルモ妨ナシ

讀方及解釋 暗誦 書取

前學年ニ準ス

作文 前學年ニ準ス但シ自作文ハ其ノ種類ニ就キテハ記事文・敘事文・論說文ヲ主トシ書牘文ヲ併セ課スヘシ

文法 成ルヘク既修ノ材料ニ基キ主トシテ現代文ニ必須ナル法則ヲ示スヘシ

習字 行書ヲ主トシ楷書・草書ヲ交ヘ以テ細字ヲ練習セシメ又假名ヲ併セ課スヘシ

讀方及解釋 成ルヘク國語ノ法則ニ從ヒテ誦讀セシメ文字ノ字畫・用法ニ注意セシメ且口語ト密接シテ語句・文章ノ意義ヲ領得セシムヘシ

書取 隨時熟語・成句等ヲ書取ラシメ字畫・用法ヲ正確ナラシムヘシ

作文 主トシテ自作文ヲ課シ便宜生拙既習ノ事項ニ關聯シテ文話ヲ爲シ又正誤法・數行法・短縮法・文作法(復文)等種々ノ練習ヲ行フヘシ

自作文ハ種類ニ就キテハ記事文・敘事文ヲ主トシ書牘文ヲ併セ課シ文體ニ就キテハ文語文ヲ主トシ口語文ヲ併セ課スヘシ

習字 楷書・行書トシ大字・細字ヲ練習セシメ又假名ヲ併セ課スヘシ

第二學年

每週七時

國語講讀 讀本ハ現代文ヲ主トシ近世文・口語文ヲ交ヘ間々書牘文・韻文ヲ加ヘテ組織セルモノタルヘシ但シ現代文・口語文ノ種類ハ記事文・敘事文及論說文トス

讀方及解釋 話方 暗誦 書取

前學年ニ準ス

漢文講讀 讀本ハ主トシテ平易ナル記事文及敘事文ヲ採録セルモノタルヘシ

讀方及解釋 前學年ニ準シ又材料ニ應ジテ文章ノ妙味ヲ玩味セシメ布置・結構ヲ說明シテ思想排列ノ法ヲ知ラシムヘシ

暗誦 隨時適當ナル章句・文章及格言等ヲ暗誦セシムヘシ

書取 前學年ニ準ス

作文 前學年ニ準ス

習字 前學年ニ準ス

第三章 普通教育 第二節 中學校

每週一時

第三學年

每週七時

國語講讀 讀本ハ現代文ヲ主トシ近世文ヲ交ヘ間々口語文・書牘文・韻文ヲ加ヘテ組織セルモノタルヘシ但シ名家ノ平易ナル著書又ハ抄本ヲ併用スルモ妨ナシ

讀方及解釋 話方 暗誦 書取

前學年ニ準ス

漢文講讀 讀本ハ程度ノ稍々進メル記事文・敘事文及簡易ナル論說文ヲ主トシテ組織セルモノタルヘシ但シ名家ノ平易ナル著書又ハ抄本ヲ併用スルモ妨ナシ

讀方及解釋 暗誦 書取

前學年ニ準ス

作文 前學年ニ準ス但シ自作文ハ其ノ種類ニ就キテハ記事文・敘事文・論說文ヲ主トシ書牘文ヲ併セ課スヘシ

文法 成ルヘク既修ノ材料ニ基キ主トシテ現代文ニ必須ナル法則ヲ示スヘシ

習字 行書ヲ主トシ楷書・草書ヲ交ヘ以テ細字ヲ練習セシメ又假名ヲ併セ課スヘシ

國語讀本

讀本ハ現代文・近世文ヲ主トシテ近古文ヲ交ヘ開キ書讀文・讀文ヲ加ヘテ組織セルモノタルヘシ但シ名家ノ平易ナル著書又ハ其ノ抄本ヲ併用スルモ妨ナシ

讀方及解釋 話方 略語 書取

書取

讀本ハ更ニ程度ノ適ナル書取ニ依リテ讀文ヲ主トシテ組織セルモノタルヘシ但シ名家ノ著書又ハ其ノ抄本ヲ併用シ若ハ代用スルモ妨ナシ

讀方及解釋 略語 書取

作文

前學年ニ準ス但シ自作文ハ文體ニ就キテハ專ラ文體文ヲ用フヘシ

前學年ニ準ス

國語讀本

前學年ニ準ス

前學年ニ準ス

作文

一 各分科ノ教授ハ互ニ聯絡利益センコトヲ力ムヘシ

二 國語ノ教ハ常ニ他ノ教科目ト相輔テテ生徒ノ思想・感情ヲ發展シテコトヲ期スヘシ

三 漢字ヲ教授スル際ニハ普通ニ行ハルハ字音・字義・略字・略字等ノ字體ヲ檢ケス實用ニ適センコトヲ主トシテ煩瑣ナル考證ニ趨ラザランコトヲ要ス

四 字畫及讀法ノ異同ハ常ニ相對比シテ教授シ又其ノ語ノ部分トセル聲ノ熟語ヲ附帶シテ教授スヘシ

五 故事・古語等ハ大體ノ説明ヲ與フルニ止メ其ノ自典等ニ關シテ煩瑣ナル穿鑿ニ趨ラザランコトヲ要ス

六 適當ノ時刻ニ於テ字音ノ用法ヲ授ケ其ノ使用ニ慣レシムヘシ

七 作文ノ教授ハ近世ニ流レシ體裁ニ失セズ簡明・雄健ノ文ヲ作ラシメンコトヲ期スヘシ

八 作文ハ初ハ主トシテ翻譯ヲ譯シ學年ノ進ムニ從ヒテ漸ク之ヲ減シ寫真ト相準スルニ至ラシムヘシ

九 作文ハ添削ノ際修正スヘキ部分ニシテ生徒ノ自ラ訂正シ得ヘキモノハ符號ヲ付シテ添削ヲ促シ共通セル誤謬又ハ修考ニ資スヘキ事項ハ之ヲ一般ニ知ラシムル等常ニ其ノ成績ヲ利用センコトヲ力ムヘシ

十 文法ハ特ニ其ノ時間ヲ設ケタル學年ニ在リテモ便宜講義・作文等ニ附帶シテ之ヲ教授シ又ハ練習セシムヘシ

十一 文法ハ實例ニ就キテ歸納的ニ教授シ實用ニ適切ナラシメンコトヲ要ス

十二 習字ヲ教授スル際ニハ開架・結構ノ大要ヲ知ラシムヘシ但シ專ラ實用ニ適切ナラシメンコトヲ主トシテ繁雜ナル書論ニ涉ルコトヲ避ケラシム

十三 習字ハ特ニ其ノ時間ヲ設ケタル學年ニ在リテモ作文・書取其ノ他ノ場合ニ於テ常ニ書寫ニ練習セシメンコトヲ力ムヘシ

外國語ノ各分科ニ於テ授ケタル事項左ノ如シ

發音 略字

單語ニ就キテ發音・連音ニあつくせんとシ及文字ノ組合セテ授ケ

讀方及解釋 文章ノ體方・讀方及解釋ヲ授ケ

話方及作文 話方ニ於テハ對稱・對照ノ體方・書方ヲ授ケ

作文ニ於テハ凡左ノ體例ニ準シ適宜之ヲ課ス

一 讀方及解釋又ハ話方ニ於テ練習セル事項ヲ應用シテ記述セシムルモノ

一 國語ヲ外國語ニ譯セシムルモノ

一 記述スヘキ事項ノ梗概ヲ授ケ又ハ使用スヘキ語句ヲ示シテ之ヲ讀ラシムルモノ

一 課題ヲ與ヘ自由ニ文ヲ讀ラシムルモノ

文章ヲ聽寫セシメ又ハ之ヲ朗讀シテ筆記セシム

習字 書寫文字ノ書方ヲ授ケ

文法 品詞論及文章論ノ一環ヲ授ケ

發音 第一學年 每週六時

成ルヘク既習ノ語句・文章ニ就キテ之ヲ授ケヘシ

習字ヲ授ケタル爲メ每週一時以內ヲ分ツコトヲ得

第二學年 讀方及解釋 話方及作文 書取

前學年ニ準シ稍々進ミタル程度ニ於テ之ヲ授ケヘシ

第三學年 讀方及解釋 話方及作文 書取

普通ノ文章ニ就キテ讀方及解釋ヲ授ケ之ト關聯シテ話方及作文・書取ヲ練習セシムヘシ

第四學年 讀方及解釋 話方及作文 書取

前學年ニ準シ稍々進ミタル程度ニ於テ之ヲ授ケヘシ但シ話方及作文ヲ練習セシムル爲メ每週二時以內ヲ分ツコトヲ得

第五學年 讀方及解釋 話方及作文 書取

前學年ニ準シ稍々進ミタル程度ニ於テ之ヲ授ケ兼テ文法上ノ練習ヲ爲サシムヘシ

發音ハ何レノ學年ニ於テモ之ヲ認ニスヘカラスト雖モ初期ノ教授ニ

注意

一 發音ハ何レノ學年ニ於テモ之ヲ認ニスヘカラスト雖モ初期ノ教授ニ

第三章 普通教育 第二節 中學校

- 於テ特ニ注意シテ之ヲ正スヘシ
- 二 發音ヲ授クルニ際シ必要アルトキハ舌・齒・唇等ノ位置ヲ説明シ又ハ發音圖ヲ示スヘシ
- 三 讀力及譯解ニ於テハ場合ニ依リ實物・繪畫等ヲ用ヒ又彼我風俗・習慣等ノ相違ヲ説キテ意義ノ了解ヲ助クヘシ
- 四 解釋ハ成ルヘク精密ニ原文ノ意義ニ適應セシメ國語ヲ以テスル場合ニハ其ノ正格ナルモノヲ使用セシムヘシ
- 五 教授中教師ハ生徒ノ了解シ得ル程度ニ於テ成ルヘク外國語ヲ使用スヘシ
- 六 生徒ノ學力ニ應ジ正確明瞭ニ會得セル文章ニ就キ時々暗誦ヲ課スヘシ
- 七 適當ノ時期ニ於テ練習ヲ課シ又辭書ノ用法ヲ授ケ其ノ使用ニ慣レシムヘシ

歴史

日本歴史

第一學年

毎週一時

- 神代 皇基ノ遠征
- 神武天皇
- 景行天皇 垂仁天皇
- 日本武尊
- 三韓 任那及三國 神功皇后 文物ノ傳來
- 仁德天皇
- 大國トノ交通 朝鮮半島ノ變遷
- 佛教ノ傳來
- 蘇我・物部兩氏ノ爭亂
- 聖德太子 支那ヘノ使節派遣

- 佛教ノ興隆 美術・工藝ノ進歩
- 蘇我氏ノ無道
- 大化ノ新政
- 蝦夷ノ服屬 百濟・高麗ノ滅亡
- 新羅ノ朝鮮半島統一
- 律令ノ撰定
- 奈良奠都 華人及四南諸島ノ服屬
- 聖武天皇 奈良時代ノ佛教・文物
- 和氣清麻呂
- 平安奠都 蝦夷ノ鎮定
- 朝鮮半島ノ變遷 渤海ノ入貢
- 佛教ノ新宗派 漢文學
- 攝政・關白
- 菅原道真
- 地方ノ情況 承平・天慶ノ亂
- 平安時代ノ文物
- 刀伊ノ入寇 前九年・後三年ノ役
- 後三條天皇 院政 僧兵
- 源平二氏ノ隆替 平氏ノ滅亡

毎週二時

源朝朝 鎌倉幕府 守護・地頭

承久ノ亂 北條氏ノ執權

鎌倉時代ノ佛教・文物

蒙古ト高麗 元寇

朝廷ト幕府

北條氏ノ滅亡

建國ノ體制

氏族制度

國初ヨリ平安時代末ニ至ル大勢變遷ノ概要

朝鮮半島トノ關係 支那トノ交通

武家政治

鎌倉・吉野朝廷時代ニ於ケル王政復古ノ運動

鎌倉・室町時代ニ於ケル支那及朝鮮半島トノ交通

歐羅巴人ノ來航 通商貿易 天主教ノ傳播 邦人ノ海外渡航

江戸時代朝鮮ノ來聘

江戸時代ニ於ケル外國貿易

鎖國政策

邊境ノ事情

開港ノ瀕末

幕府ノ衰亡 王政復古

明治ノ新政 五箇條ノ御誓文 東京奠都

版籍奉還 廢藩置縣

外交 使節派遣 歐米文物・制度ノ採用 徵兵ノ制

朝鮮トノ關係 征韓論

清國トノ修好 臺灣事件

北海道ノ拓殖 千島・樺太ノ交換

地方ノ騷亂

琉球ノ處分 朝鮮トノ修好

明治十五年京城ノ變 明治十七年京城ノ變 天津條約

立憲政體ノ階梯 國會開設ノ大體

內閣制度ノ創立 地方自治制ノ實施

憲法發布 帝國議會

- 應武中興 足利尊氏ノ反 楠木正成・新田義貞等ノ勤王
- 百野ノ朝廷
- 室町幕府 足利義滿
- 關東管領 永享嘉吉ノ亂
- 應仁ノ亂
- 室町時代ノ佛教・文物
- 足利氏ノ季世 群雄割據
- 明トノ交通 高麗ト朝鮮 歐羅巴人ノ來航
- 織田信長
- 豐臣秀吉
- 豐臣秀吉ノ朝鮮征伐
- 德川家康 關ヶ原ノ戰 豐臣氏ノ滅亡
- 江戸幕府 德川家光
- 海外諸國トノ交通 天主教ノ禁 島原ノ亂
- 德川綱吉 德川吉宗
- 江戸時代ノ佛教・文物 西洋學術ノ傳來
- 諸藩ノ治
- 關史古典ノ研究 尊王論
- 露國人ノ來航 海防論 蝦夷地ノ開拓
- 亞米利加合衆國使節ノ來朝 開港・攘夷ノ論 和親條約
- 安政ノ大獄 幕府ノ衰頹
- 長州征伐
- 大政奉還
- 鳥羽・伏見ノ戰 明治戊辰ノ役
- 現代ノ一般

第五學年

第二學期 每週二時

第三章 普通教育 第二節 中學校

法典編纂 條約改正
 明治二十七八年戰役 臺灣ノ經營
 明治三十三年清國事變 日英同盟
 明治三十七八年戰役
 樺太及租借地ノ經營 韓國ノ保護 清國ノ保全 日英同盟ノ擴張 日佛
 日露ノ協約 亞米利加合衆國トノ外交文書交換
 韓國併合
 學術ノ進歩 交通機關ノ擴張 産業・貿易ノ振興
 世界ニ於ケル日本ノ地位及日本ト諸外國トノ現在關係
 外國歴史

第三學年 甲 支那ヲ中心トセル東方諸國 每週二時

上代ノ支那
 夏殷周
 春秋・戰國
 周代ノ文物 孔子
 秦ノ統一
 漢ノ統一
 武帝ノ業 四夷ノ服屬
 前漢ノ衰亂 後漢
 西域トノ交通 印度 佛敎ノ東流
 兩漢ノ文物
 三國 晉ノ統一
 胡族ノ侵入
 南北朝 隋ノ統一
 唐ノ創業

玄宗 安史ノ亂
 唐代ノ文物・宗教 南海ノ貿易
 唐ノ衰亡 五代
 宋ノ統一
 渤海・遼・金ノ興廢
 宋代ノ文物
 蒙古ノ勃興
 元ノ世祖 宋ノ滅亡
 東西ノ交通 マルコポーロ
 元ノ衰亡 諸汗國ノ盛衰 帖木兒
 明ノ統一
 明ノ衰運 滿洲ノ勃興
 袁臥兒帝國 葡萄牙人ノ來航 通商及宣敎
 元・明ノ文物
 清ノ統一
 聖祖 高宗 清・露ノ交渉
 邊外ノ征服 清ノ文物
 英國ノ東方經略
 鴉片戰役
 長髮賊 英・佛軍ノ侵入
 露國ノ滿洲經略
 露國ノ中央亞細亞經略 伊犁事件
 佛國ノ印度支那經略 清・佛戰爭
 清國ニ對スル諸強國ノ壓迫
 乙 西洋諸國

第四學年

每週二時

太古ノ東方諸國

希臘諸國 歷山王 希臘ノ文物
 羅馬ノ建國 共和制 シーザー 帝政
 基督教

日耳曼諸族ノ侵入 西羅馬帝國ノ
 サラセンノ勃興 回教
 フランク王國 佛蘭西・獨逸兩國ノ分立
 ノルマンノ活動

神聖羅馬帝國 羅馬法王

西歐ノ制度及國情
 十字軍及其ノ結果
 英・佛ノ交渉 百年戰役
 土耳其ノ勃興 東羅馬帝國ノ滅亡

文藝ノ復興及諸發明
 四班牙ト葡萄牙 地理上ノ發見 新大陸ノ殖民
 宗教改革 和蘭ノ獨立
 三十年戰役

ルイ十四世

英吉利ノ革命
 西班牙繼承ノ役
 南洋及東洋ニ於ケル葡萄牙・西班牙・和蘭・英吉利
 ハートル大帝 北方戰役

フレデリック大王 埃地利繼承ノ役 七年戰役
 波蘭ノ分割 西比利亞ノ拓殖
 殖民地ニ於ケル英・佛人ノ衝突
 亞米利加合衆國ノ獨立

十八世紀ニ於ケル歐洲諸國ノ情勢及文物

佛蘭西革命 ナポレオン一世
 維納列國會議 神聖同盟
 亞米利加諸國及希臘ノ獨立

第五學年

第一學期每週二時

七月革命 二月革命
 ナポレオン三世 クリミア戰役
 伊太利ノ統一
 亞米利加合衆國ノ膨脹 南北戰爭
 普・奧戰役
 普・佛戰役 獨逸ノ統一
 露・土戰役 柏林會議
 柏林會議後ニ於ケル歐洲諸國ノ形勢
 亞細亞ニ於ケル歐米諸國ノ經營
 亞非利加及大洋洲ニ於ケル歐米諸國ノ經營
 最近文明ノ進歩

注意

- 一 歴史ヲ授クルニハ社會ノ變遷、邦國ノ盛衰ニ關スル明晰ナル概念ヲ得シメ特ニ我國體ノ特異ナル所以及大義名分ヲ明カナラシムルコトヲ主トシ徒ニ細密ナル事實ノ穿鑿ニ流レテ其ノ要領ヲ失ハサラシトヲ要ス
- 二 偉人ノ事蹟ヲ授クルニ當リテハ其ノ性行・事業及當時ノ事情ヲ詳ニシ生徒ノ德性涵養ニ實センコトヲ力ムヘシ
- 三 有名ナル詩歌・文章・傳記等ニシテ歴史上ノ事蹟ノ説明ニ實スヘキモノハ便宜之ヲ引用シテ興味ヲ助ケヘシ
- 四 特ニ學校所在地方ニ關係多キ事蹟ハ稍々詳ニ之ヲ授クルヲ可トス

第三章 普通教育 第二節 中學校

- 五 外國歴史ハ特ニ我國ニ關係アル事項ニ留意シテ之ヲ授ケ又我國體ト背馳スルカ如キ事歴ニ就キテハ彼我國情ノ異ナル所以ヲ明ニシ生徒ヲシテ誤解ヲ生セザラシメンコトヲ期スヘシ
- 六 對照年表ヲ用ヒテ紀年ノ聯絡ヲ知ラシメ又成ルヘク地圖・實物・圖畫・標本等ヲ示シテ生徒ノ知識ヲ確實ナラシムヘシ
- 七 地名・人名等ノ稱呼ハ必シモ此ノ要目ノ示ス所ニ依ルコトヲ要セス

第一學年 每週二時
日本地理

帝國ノ位置
地方誌
尋常小學校地理トノ聯絡ヲ圖リ地方又ハ府縣ニ就キ重要ナル事項ヲ選擇シテ補習セシムヘシ

- 地勢 山 川 湖沼 平野 海岸 島嶼等
- 氣候及天產物 生業及物產 産業 林業 水産業 礦業 工業 商業等
- 住民 人口 都會等
- 政治 立法 行政 司法 兵備 外交等
- 教育・神祇・宗教 交通 道路 鐵道 船陸 郵便 電信・電話等

第二學年 每週一時

- 滿洲州 位置 境域 地勢 氣候 生業 交通 住民 政治 都會 沿革等
- 關東州ノ項ニ準ス
- 世界地理

亞細亞洲 總說 位置・境域・地勢・氣候・天產物・生業・交通・住民・區別等ノ概要ヲ授ケヘシ以下之ニ依テ

- 各國又ハ各地方ニ就キテ位置・境域・地勢・氣候・生業・交通・住民・政治・都會等ノ事項ヲ授ケヘシ但シ國ノ大小・我國トノ關係ノ多少ニ依テ教授事項ノ分量ヲ斟酌スヘシ以下之ニ依テ
- 清國 亞細亞露西亞 亞細亞土耳其 亞利比亞
- イラン地方 印度 印度支那 馬來諸島
- 第三學年 每週一時
- 世界地理 歐羅巴洲 總說

第四學年

- 亞細亞洲 亞利比亞
- 地中海 希臘 羅馬 拜占庭
- 英國 法國 德國 奧地利 捷克斯拉夫
- 佛蘭西 白耳鐵 和蘭 奧吉利
- イペリヤ半島 伊太利
- バルカン半島
- 第四學年 世界地理 每週一時

亞非利加洲 前例並設取事項ノ外更ニ政治・都會等ノ事項ヲ加フヘシ

北亞米利加洲 總說 各說

加拿大及ニユーファウンドランド

亞米利加合衆國

墨西哥 中央亞米利加 西印度諸島

第三章 普通教育 第二節 中學校

第五學年 每週一時

- 前亞米利加洲 亞非利加洲ノ項ニ準ス
- 大洋洲 亞非利加洲ノ項ニ準ス
- 第五學年 自然地理概説
- 宇宙 太陽系 太陽 地球及其ノ運動 月及其ノ運動
- 陸界ノ變動及地形 海洋ノ狀態 氣界ノ狀態 天氣及氣候 地勢氣候生物相互ノ關係
- 人文地理概説 自然ト人類トノ關係 住民及其ノ狀態 生業及重要產物ノ分布 交通

世界主要諸國ノ国力比較 世界ニ於ケル本邦ノ地位

注意

一 地理ヲ授ケルニハ成ルヘク事實ノ比較聯合ヲ力メ特ニ外國地理ヲ授ケルニ當リテハ我國ノ狀勢ヲ以テ比較ノ基礎ト爲スヘシ

二 學校所在府縣及之ト密接ノ關係アル地方ノ地理ハ稍々詳細ニ教授ス

第三章 普通教育 第二節 中學校

- 三 世界地理ニ於テ政治ヲ授クルニ當リテハ必要ニ應ジ其ノ沿革ノ大要ヲ説クヘシ
 - 四 實地ニ觀察シ得ヘキ事項ハ成ルヘク直接ニ觀察セシメ其ノ他ハ常ニ地圖・標本・寫眞・繪畫・表等ニ依リ又之ヲ幻燈等ニ映寫シテ生徒ノ知識ヲ確實ナラシムヘシ
 - 五 地圖ヲ使用スルニ當リテハ其ノ讀方ニ注意セシメ又略圖ノ書方ニ慣レシムヘシ
 - 六 自然地理ハ特ニ我國ニ關スル事項ニ留意シテ之ヲ授クヘシ
 - 七 人文地理ハ時々ノ異動ニ留意シテ之ヲ授クヘシ
 - 八 地理ヲ授クルニハ必要ニ應ジテ歴史等トノ關係ニ留意スヘシ
 - 九 地名ノ稱方・書方ハ必シモ此ノ要目ノ示ス所ニ依ルコトヲ要セス
- 數學
- 第一學年 算術 每週四時
 - 第二學年 算術 每週四時
 - 第三學年 算術 每週四時
 - 第四學年 算術 每週四時
 - 第五學年 算術 每週四時
- 代數
- 第一學年 代數 每週四時
 - 第二學年 代數 每週四時
 - 第三學年 代數 每週四時
 - 第四學年 代數 每週四時
 - 第五學年 代數 每週四時
- 幾何
- 第一學年 幾何 每週四時
 - 第二學年 幾何 每週四時
 - 第三學年 幾何 每週四時
 - 第四學年 幾何 每週四時
 - 第五學年 幾何 每週四時
- 三角法
- 第一學年 三角法 每週四時
 - 第二學年 三角法 每週四時
 - 第三學年 三角法 每週四時
 - 第四學年 三角法 每週四時
 - 第五學年 三角法 每週四時

- 平面 平面 二面角 立體角
 - 多面體 角錐 角錐
 - 圓錐 圓錐 球
 - 三角函數 一般角ノ三角函數 二角ノ和及差ノ三角函數
 - 三角形ノ解法 簡易ナル測量
- 注意
- 一 數學ハ正確ニ理會セシムルノミナラス計算ニ熟シ應用ニ慣レシメンコトヲ要ス
 - 二 算術ニ於テハ暗算及筆算ノ外ニ珠算ヲ併セ課スルモ妨ナシ
 - 三 幾何ニ於ケル軌跡・作圖・面積及體積ハ適當ナル場合ニ於テ便宜之ヲ授クヘシ
- 博物
- 第一學年 植物 動物 每週二時
 - 第二學年 植物 動物 同
 - 第三學年 植物 生理及衛生 同
 - 第四學年 植物 博物通論 同
- 植物ノ教授ハ觀察・實驗ニ基キ適宜左ノ事項ヲ授クヘシ
- 植物體ノ主要ナル器官 其ノ種々ナル變形
- 第三章 普通教育 第二節 中學校

- 約分・通分 四則 分數方程式 每週五時
- 第三學年 代數
- 開方 開平 開立 二次方程式 無理式 幾何
- 直線 角 平行線
- 直線形 三角形 平行四邊形 圓 第四學年 代數 每週四時
- 比例 比 比例 比例配分 混合 等差級數 等比級數 幾何
- 比例 相似形 第五學年 代數 每週四時
- 對數 步合算 利息 幾何

- 分類
- 顯花植物 被子植物・裸子植物及其ノ主要アル科ノ性質・適例
 - 隱花植物 羊齒植物・蘚苔植物・菌藻植物ノ性質・適例
 - 學校所在地方ノ普通植物ノ分類
 - 解剖 根・葉及莖ノ構造
 - 生理 養分 吸收 同化 蒸散 呼吸 成長 運動 刺戟感應 生殖 生態 植物生活ト外界トノ關係及其ノ植物ノ形態・生理・分布上ニ於ケル影響
 - 分布 地理的分布 生態的分布 學校所在地方ニ於ケル分布
 - 應用 主要ナル食用・嗜好料・藥用・有毒・建築用・工業用・觀賞用植物 醫藥・腐敗・傳染病等ノ原因トナル植物 肥料・飼養ニ用フル植物及農林業ニ有害ナル植物採集・栽培・標本調製ノ實習
- 動物
- 動物ノ教授ハ觀察・實驗ニ基キ適宜左ノ事項ヲ授クヘシ
 - 脊椎動物 哺乳類 鳥類 爬蟲類 兩棲類 魚類 附頭索類・被囊類 節足動物 昆蟲類 蜘蛛類 多足類 甲殼類 軟體動物 頭足類 腹足類 瓣鳃類 蠕形動物
- 凡七十八時

第三章 普通教育 第二節 中學校

環蟲類 四蟲類 扁蟲類

棘皮動物

海綿類 海星類 沙蠟類

腔腸動物

珊瑚類 水母類

海綿動物

原始動物

形態 動物體ノ主要ナル部分

解剖

生理 骨格・筋肉・内臓等ノ位置・形状・關係 他ノ動物トノ比較

消化 循環 呼吸 排泄 運動 神經作用 生殖 發生 變態

習性 習性ノ中其ノ構造トノ關係ノ顯著ナルモノ 自然現象トシテ趣味アルモノ

寄生・共生 害敵ニ對スル保護等

分布 動物ノ傳播 地理上ノ分布

應用 寄生蟲ニ對スル豫防 病害媒介動物ニ對スル注意 農林・水産業上ノ有益動物・有害動物相互ノ關係及其ノ利用

家畜 肥料 水産物ノ利用

食料 衣料 藥品 染料 裝飾品 實験用等

採集・飼育・標本調製ノ實習

生理及衛生 凡六十時

個人衛生 節制 清潔 運動 休息 睡眠 醫學 職業

救急療法 疾患ニ對スル心得

酒・煙草ノ害

公衆衛生 居住地 交通 集會 職業 傳染病

礦物 凡五十六時

礦物ノ教授ハ左ノ材料ニ就キ觀察・實驗ニ基キ適宜其ノ形態・性質・成分又ハ組成・成因・變化・產狀・產地・應用等ヲ授ケ又區別ヲモ爲サシムヘシ

主要ナル岩石及造岩礦物 火成岩及其ノ造岩礦物

花崗岩 綠岩 石英 長石 附陶土 雲母 角閃石 附石 輝石

電氣石 板岩 附蛇紋岩

石英粗面岩 安山岩 熔岩 黑曜石 浮石 火山灰 玄武岩

水成岩及其ノ造岩礦物 砂岩 礫岩 泥岩 粘板岩 凝灰岩 珪岩 石灰岩 附方解石

變成岩 片麻岩 結晶片岩

地殼構造概要

地史概要

造岩礦物以外ノ主要ナル有用礦物

金銀 銅鐵 錳 鉛 鋅 亞鉛 鋁 煤 石油 硫磺

鹽 石膏 螢石 明礬石 雲母 螢石 螢石 螢石 螢石

螢石 石膏 明礬石 雲母 螢石 螢石 螢石 螢石

螢石 石膏 明礬石 雲母 螢石 螢石 螢石 螢石

螢石 石膏 明礬石 雲母 螢石 螢石 螢石 螢石

螢石 石膏 明礬石 雲母 螢石 螢石 螢石 螢石

螢石 石膏 明礬石 雲母 螢石 螢石 螢石 螢石

螢石 石膏 明礬石 雲母 螢石 螢石 螢石 螢石

螢石 石膏 明礬石 雲母 螢石 螢石 螢石 螢石

螢石 石膏 明礬石 雲母 螢石 螢石 螢石 螢石

螢石 石膏 明礬石 雲母 螢石 螢石 螢石 螢石

螢石 石膏 明礬石 雲母 螢石 螢石 螢石 螢石

螢石 石膏 明礬石 雲母 螢石 螢石 螢石 螢石

螢石 石膏 明礬石 雲母 螢石 螢石 螢石 螢石

螢石 石膏 明礬石 雲母 螢石 螢石 螢石 螢石

螢石 石膏 明礬石 雲母 螢石 螢石 螢石 螢石

螢石 石膏 明礬石 雲母 螢石 螢石 螢石 螢石

螢石 石膏 明礬石 雲母 螢石 螢石 螢石 螢石

螢石 石膏 明礬石 雲母 螢石 螢石 螢石 螢石

螢石 石膏 明礬石 雲母 螢石 螢石 螢石 螢石

螢石 石膏 明礬石 雲母 螢石 螢石 螢石 螢石

螢石 石膏 明礬石 雲母 螢石 螢石 螢石 螢石

螢石 石膏 明礬石 雲母 螢石 螢石 螢石 螢石

螢石 石膏 明礬石 雲母 螢石 螢石 螢石 螢石

螢石 石膏 明礬石 雲母 螢石 螢石 螢石 螢石

螢石 石膏 明礬石 雲母 螢石 螢石 螢石 螢石

螢石 石膏 明礬石 雲母 螢石 螢石 螢石 螢石

螢石 石膏 明礬石 雲母 螢石 螢石 螢石 螢石

螢石 石膏 明礬石 雲母 螢石 螢石 螢石 螢石

螢石 石膏 明礬石 雲母 螢石 螢石 螢石 螢石

螢石 石膏 明礬石 雲母 螢石 螢石 螢石 螢石

螢石 石膏 明礬石 雲母 螢石 螢石 螢石 螢石

螢石 石膏 明礬石 雲母 螢石 螢石 螢石 螢石

螢石 石膏 明礬石 雲母 螢石 螢石 螢石 螢石

螢石 石膏 明礬石 雲母 螢石 螢石 螢石 螢石

人體ノ構造 骨格系 骨ノ構造・聯接・機能・發育 筋肉系 筋肉ノ種類・構造・機能・發育 消化系 飲食物 消化器及其ノ機能 循環系 血液 循環器及其ノ機能 泌尿系 泌尿器及其ノ機能 呼吸系 呼吸器及其ノ機能 發聲器 皮膚 皮膚ノ構造及其機能 脂肪 毛髮 爪 神經系 腦髓・脊髓・神經・五官及其ノ機能・發育 衛生ハ左記ノ事項ニ就キ前記ノ事項ト共ニ若ハ別ニ之ヲ授クヘシ 各機關ノ衛生及普通ノ疾患 全身ニ關スル事項 體溫 新陳代謝 疲勞 恢復 發育 老衰

金剛石 石墨 琥珀 石灰 あすふあると 石油 凡十六時

動植物ノ構造 動物學 植物學 動物體ノ構造 原形質 細胞 組織 器官 生活現象 生活作用 生活法ノ種類 外界ト生活狀態 生活狀態ト生物ノ形態及構造 遺傳 蓄積・維持 生物ノ進化 生物ノ分布 人生ト動植物ノ關係

注意 一 本要目ニ掲ケタル事項ハ土地ノ情況ト季節トニ依リ便宜斟酌スヘシ 二 博物ハ區分シテ之ヲ授クト雖モ常ニ植物・動物・礦物ノ相互ノ關係ニ留意シ生徒ヲシテ自然界ノ統一ニ就キテ明晰ナル概念ヲ得シムヘシ 三 博物ハ特ニ物理及化學・地理・農業ノ學科目ト聯絡シテ之ヲ授クヘシ 物理及化學 物理 第四學年 每週二時

物性 物質・慣性 重力・質量・密度 物質ノ三態 分子力 彈性 液體ノ壓力 比重 氣體ノ壓力 表面張力・毛管現象 熱 溫度 膨脹 比熱 三態ノ變化 潛熱 溫度 熱ノ移動 運動及力

第三章 普通教育 第二節 中學校

第三章 普通教育 第二節 中學校

運動・速度・加速度・力 運動量 力ノ作用及反作用 力ノ釣合 力ノ能率・重心 單一器械 摩擦 宇宙引力 落體・拋射體 圓運動 仕事 えられるぎ 熱ノ仕事量 振子 彈性體ノ振動 波動

第五學年

每週二時

音

音波 強サ 高サ 干渉 調和 音色 共鳴

光

直進 光度 反射 屈折 分散 輻射・吸收 光波

電氣及磁氣

磁石 磁氣感應 磁場 地球磁氣 二種ノ電氣 傳導 電氣感應 空中電氣 電流・電池 電流ノ強サ・電動力・抵抗 電氣分解 電流ト熱 電流ト磁氣 電流相互ノ作用 感應電流 えつくす線 放射能 電波

化學

第四學年

每週二時

空氣 酸素 窒素

水 水素

無水炭酸 炭素

鹽素・臭素・沃素・弗素及其ノ化合物

酸素・硫黃及其ノ化合物

硝素・磷・砒素・あんちもん及其ノ化合物

炭素・珪素・硼素及其ノ化合物

第五學年

每週二時

なとりうむ・かりうむ及其ノ化合物 あむもにうむ化合物

かるしうむ・ばりうむ及其ノ化合物

あるみにうむ及其ノ化合物

錫・鉛・銻及其ノ化合物

まぐれしうむ・西鉛及其ノ化合物

酸・につける・こぼると・まんがん・くろむ及其ノ化合物

銅・水銀・銀・金・白金及其ノ化合物

沼氣 えちれん あせちれん 石油

あるこーる えーてる あるてひど けとん

有機酸

脂肪・油

しあん化合物 尿素

炭水化合物

こーるたーる べんぜん あにりん 色素

あるかろいど

蛋白質

左ニ掲ケル術語・定律・假説等ハ適當ナル場合ニ於テ之ヲ説明スヘシ但シ稍々複雑ナルモノハ成ルヘク後ニ之ヲ授クヘシ

質量不變ノ定律 定比例ノ定律 倍數比例ノ定律 氣體反應ノ定律

分子量・原子量 化學式

酸・鹽基・鹽

溶液ノ性質 電離

可逆反應 化學的平衡

週期律

注意

一 實驗ノ簡易ナルモノハ成ルヘク生徒ヲシテ之ヲ行ハシムヘシ

二 適切ナル場合ニ簡易ナル計算問題ヲ課スヘシ

三 日常生活ニ資スヘキ事項位實業上主要ナル機械・器具製造品及其ノ製方ニ就キテ説明ヲ與フルコトヲカムヘシ

法制及經濟

每週二時

法制

國家 憲法 憲法發布ノ勅語

天皇 大權

臣民(服從ノ義務・納稅兵役ノ義務・選舉權ノ行使ニ關スル事項等)

帝國議會 選舉

國務大臣及樞密顧問

中央官廳

地方官廳及公共團體 附 自治ノ本旨

行政ノ大要

裁判及行政訴訟

條約附 國際關係

人 親族 家 相続 法人 附 商會社

物 權利ノ得喪

所有 用役 債權・債務 擔保

罪及刑

裁判所 民刑訴訟ノ大要

法 法ノ重ノスヘキ所以 法ト道徳トノ關係等

經濟

生産 分業及協力 企業 機械

物價 貨幣 信用及信用證券 銀行 貿易 交通

地代 實金 利子 利潤

消費 貯蓄 奢侈 保險

國家ノ財政 自治體ノ財政

注意

一 法制及經濟ハ理論ニ關セスカメテ簡易實用ヲ主トスヘシ

第三章 普通教育 第二節 中學校

二 法制ヲ授ケルニハ法文ニ拘泥セス制度ノ精神ヲ會得セシムルコトヲカムヘシ

三 法制ヲ授ケル際便宜登記ニ關スル事項ヲ授ケヘシ

四 經濟ヲ授ケル際便宜産業組合ニ關スル事項ヲ授ケヘシ

農業

農業ハ土地ノ情況ニ依リ本要目中心ヨリ便宜選擇分合シテ授ケヘシ

第四學年及五學年

每週二時

土壤

土壤ノ分類・組成及性質 土壤ノ微生物 土壤ノ改良

肥料

肥料ノ分類・配合・評價

主要ナル肥料ノ性質・效用・施用・貯藏等

栽培

作物 品種 選種 種子調製 整地及其ノ用具 播種法 苗床 移植・除草・中耕及其ノ用具 施肥 收穫・調製・貯藏及其ノ用具 作付順次

作物病蟲害

主ナル作物病蟲及其ノ防除 主ナル害蟲及其ノ防除 益蟲・益鳥及其ノ蕃殖・保護

農業經濟法規

農業ノ要素 農業組織 農業管理 農業簿記 農業ノ發達ニ必要ナル諸機關 農業法規

重要作物

左ノ作物ノ栽培・利用等

禾穀類 豆菽類 工藝作物 飼料作物等

第三章 普通教育 第二節 中學校

- 果樹・蔬菜・花卉ノ蕃殖・管理・利用等 庭園
 - 耕地改良
 - 測量・製圖 灌溉 排水 區畫整理 耕地整理法等
 - 蠶業
 - 蠶室 蠶具 蠶ノ品種 飼育 疾病 繭ノ利用 製種 製絲等
 - 畜産
 - 家畜・家禽・蜜蜂等ノ品種・蕃殖・飼育・管理・疾病・利用等
 - 造林
 - 林樹 種苗 蕃殖及移植 保護 保安林 利用 經理一般 測量・製圖 水産
 - 漁船 漁具 水族館・漁場・漁期 漁法 製造 養殖等
- 注意
- 一 農業ハ博物・物理及化學ト密接ノ關係ヲ保タシムヘシ
 - 二 農業ニ在リテハ其ノ地方ノ農業學校及農事試驗場等ト密接ノ聯絡ヲ保ツコトヲ力ムヘシ
 - 三 農業ノ教授ハ適當ノ範圍ニ於テ實驗・實習ヲ課スヘシ
 - 四 教授時數ヲ増減シタル場合ニ於テハ本要目ニ掲ケタル材料ヲ斟酌シテ便宜之ヲ定ムヘシ
- 商業
- 第四學年 每週二時
- 商事要項及商業算術
- 論議
- 商業 商人 商業ノ組織及經理

商業機關

- 手形・有價證券
- 賣買
- 賣買取引ノ條件・手續及方法
- 賣買取引上重要ナル書類及之ニ關スル計算
- 取引所ノ意義及種類
- 取引所ニ於ケル取引ノ種類
- 稅關
- 關稅・戻稅・交附金
- 船舶出入ノ手續
- 貨物輸出入ノ手續
- 關稅ニ關スル計算
- 倉庫
- 倉庫業者ノ業務
- 倉庫證券
- 貨物出入ノ手續
- 倉敷料ノ計算
- 銀行
- 銀行ノ意義及種類
- 普通銀行ノ業務
- 銀行事務ニ關スル計算
- 鐵道
- 鐵道業者及運送取扱人ノ業務
- 旅客及貨物取扱手續及之ニ關スル重要ナル書類
- 運賃手數料ニ關スル計算
- 海運

傳運ニ依ル物品運送契約及之ニ關スル重要書類

積込及引渡ニ關スル手續

海損

運賃及海損ニ關スル計算

保險

保險ノ意義及種類

保險証券約款

保險ニ關スル手續

保險ニ關スル計算

第五學年 每週二時

簿記

複式簿記

貸借及仕譯ノ意義

勘定科目

仕譯ノ練習

帳簿及其ノ記入法

結算

例題記帳及結算練習

主要帳及補助帳ヲ用フル場合ニ於ケル帳簿及諸表ノ種類・關係

特種ノ勘定科目

例題記帳及結算練習

單式簿記

帳簿及其ノ記入法

例題記帳練習

結算

庫・表兩式ノ差異及變更ノ手續

第三章 普通教育 第二節 中學校

銀行簿記

- 帳簿ノ種類及組織
- 勘定科目
- 事務取扱ノ順序及手續
- 例題記帳練習
- 商品
- 其ノ地方ノ重要ナル商品ニ就キ生産・消費・種類・品位・製造・用途・荷造・賣買・單位等ノ大要ヲ説明スヘシ
- 注意
- 一 商事要項及商業算術ハ成ルヘク其ノ地方ノ商業ノ實際ト聯絡セシムヘシ
- 二 踏證券類ハ成ルヘク難形ヲ示シ又各種ノ取引上ニ必要ナル書式ハ生徒ヲシテ實地練習セシムヘシ
- 三 簿記ハ肥帳練習ニ重キヲ置キ例題ハ實際ノ取引ニ準據センコトヲ力ムヘシ
- 四 商業算術及簿記ニ於ケル計算ノ際珠算ヲ練習セシムヘシ
- 五 生徒ヲシテ其ノ地方ノ商業機關・商況・貨物ノ集散・交通機關等ニ就キ隨時實地調査セシムヘシ
- 六 地方ノ情況及教授時數ニ應ジ本要目ニ掲ケタル事項ハ適宜斟酌スルヲ妨ケス
- 手工
- 第四學年 每週二時
- 粘土石膏細工
- 普通ノ粘土細工及之ヲ石膏ニ寫スコト
- 材料ノ性質・用法及工具ノ使用法
- 竹細工

第三章 普通教育 第二節 中學校

普通ノ竹細工材料ノ性質・用法及工具ノ使用法

木工
鉋削及鋸斷練習 簡易ナル日用器具等ノ製作 材料ノ性質・用法及工具ノ使用法
簡易ナル製圖 見取圖
第五學年 每週二時

木工
簡易ナル日用器具等ノ製作 材料ノ性質・用法及工具ノ使用法

金工
簡易ナル日用器具等ノ製作(針金細工・板金細工) 普通金屬ノ加工法 材料ノ性質・用法及工具ノ使用法
簡易ナル製圖
前學年ニ準ス

工業大意
工業ノ種類及之ニ關スル經濟・法規等

注意
一 材料ノ性質・用法及工具ノ使用法等ニ關スル事項ハ實習ニ附帶シテ之ヲ授ケ又工具ノ使用法ヲ授ケル際ニハ工具ノ手入法・保存法ヲモ授ケヘシ

二 圖畫科トノ聯絡ハ勿論數學・物理・化學等トノ關係ニ注意スヘシ
三 土地ノ情況ニ依リ便宜甚細工・柳細工等ヲ加ヘ若ハ之ヲ以テ竹細工ニ代フルモ妨ナシ

四 教授時數ヲ増減シタル場合ニ於テハ本要目ニ掲ケタル材料ヲ斟酌シテ便宜之ヲ定ムヘシ
圖畫

前學年ニ準シ更ニ器物圖案ヲ授ケ便宜既授ノ模倣ヲ之ニ應用セシムヘシ
色彩ニ關シテハ前學年ニ準ス

幾何畫
立體ノ平面圖 立面圖 側面圖
第五學年 每週一時

幾何畫
前學年ニ準シ更ニ切斷面・展開圖・等角圖ヲ加ヘ又透視畫法ノ一斑ヲモ授ケヘシ

注意
一 自在畫ハ初ヨリ幾何畫ト聯絡ヲ保タシムルコトニ注意シ又時々記憶畫及見取畫ヲ練習セシムヘシ
二 色彩ヲ授ケルニハ著色法ノ外六色及其ノ明色ト暗色トノ區別ヲ知ラシメ更ニ色ノ性質・對比及調和ヲ示スヘシ
三 幾何畫ヲ授ケル際ニハ成ルヘク幾何ノ知識ト聯絡ヲ保タンコトヲ力ムヘシ
四 生徒ヲシテ成ルヘク名作品又ハ其ノ複製品ヲ見シメ趣味ノ涵養ニ資スヘシ

唱歌
第一學年 每週一時
基本練習
發聲練習 音程練習 聲音練習 呼吸練習
歌曲
簡易ナル單音唱歌
第二學年 每週一時
基本練習
前學年ニ準ス

第三章 普通教育 第三節 高等中學校

第一學年

寫生畫 臨畫
幾何形體 器物 模型 植物
考案畫
主トシテ幾何的模倣ヲ授ケヘシ

寫生畫及臨畫ニテ簡易ナル著色ヲ爲サシメ考案畫ニテ配色ノ應用ヲ爲サレムルモ妨ナシ
第二學年 每週一時

寫生畫 臨畫
器物 模型 植物 動物
考案畫
幾何的模倣及天然物ヨリ便化シタル模倣ヲ授ケヘシ

寫生畫及臨畫ニテ著色ノ練習ヲ爲サシメ考案畫ニテ配色ノ應用ヲ爲サシムヘシ
第三學年 每週一時

寫生畫 臨畫
器物 植物 動物 建築物 人物 景色
考案畫
前學年ニ準ス

色彩ニ關シテハ前學年ニ準ス
幾何畫
直線 角 圓 多角形 曲線
第四學年 每週一時

寫生畫
植物 動物 建築物 人物 景色
考案畫

歌曲

單音唱歌 平易ナル輪唱歌

第三學年

每週一時

基本練習
前學年ニ準ス
歌曲
單音唱歌 輪唱歌 平易ナル單音唱歌
注意

一 唱歌ノ教授ニハ總テ本譜ヲ用フヘシ
二 歌曲ハ歌詞・曲調共ニ高尚優雅ナルモノヲ選フヘシ
三 歌曲ハ其ノ數多キヲ求メスシテ十分ニ之ニ熟達セシメンコトヲ期スヘシ
四 歌曲ヲ授ケル際ニハ便宜樂典上ノ近易ナル事項ヲ附帶シテ教授スヘシ
五 生徒中變聲期ニ際セル者ニハ唱歌セシメサルコトヲ得

第三節 高等中學校

高等中學校令

勅令第二百十七號(明治四十四年七月三十一日)
(沿革)大正二年三月勅令第一八號改正
朕樞密顧問ノ諮詢ヲ經テ高等中學校令ヲ裁可シ茲ニ之ヲ公布セシム
高等中學校令
第一條 高等中學校ハ中學校ヲ修了セル者ニ對シ更ニ精深ナル程度ニ於テ高等普通教育ヲ爲スヲ以テ目的トス
第二條 高等中學校ハ官立トシ其ノ數ハ全國ヲ通シテ二十校以内トシ一校ノ生徒定員ハ四百八十人以内トス

第三章 普通教育 第三節 高等中學校

第三條 高等中學校ノ修業年限ハ二年五月乃至二年六月トス

第四條 高等中學校ノ學科ヲ分チテ文科及理科トス

第五條 高等中學校ニ入學スルコトヲ得ル者ハ中學校ヲ卒業シタル者又ハ年齡十六年以上ニシテ之ト同等ノ學力アリト檢定セラレタル者タルヘシ

第六條 高等中學校ノ學科目及其ノ程度並入學、退學及懲戒ニ關スル規程ハ文部大臣之ヲ定ム

第七條 高等中學校ノ教科書ハ文部大臣ノ檢定ヲ經タルモノニ就キ學校長之ヲ定ム但シ文部大臣ノ檢定ヲ經サル教科書ヲ使用スル必要アルトキハ文部大臣ノ認可ヲ受ケ一時之ヲ使用スルコトヲ得

第八條 高等中學校ノ教科書ノ檢定ニ關スル規程ハ文部大臣之ヲ定ム

附則

第九條 本令施行ノ期日ハ文部大臣之ヲ定ム

第十條 高等學校令ヘ之ヲ廢止ス

第十一條 高等學校ハ高等中學校ト名稱ス

前項ノ高等中學校ニハ當分ノ内第二條ノ生徒定員ニ關スル規定ヲ適用セ

第十二條 (削除)

第十三條 他ノ勅令中高等學校トアルハ高等中學校ト看做ス

●高等中學校規程

文部省令第二十五號(明治四十四年七月三十一日)

高等中學校規程左ノ通り相定ム

第一條 文科ノ學科目ハ修身、國語及漢文、第一外國語、第二外國語、歴史、地理、心理及論理、數學、物理及化學、法制及經濟、體操トス

理科ノ學科目ハ修身、國語及漢文、第一外國語、第二外國語、數學、博物、物理及化學、圖畫、法制及經濟、體操トス

外國語ハ英語、獨語又ハ佛語トス

第二外國語及文科ノ數學、物理及化學並理科ノ法制及經濟ハ隨意科目トス

第二條 修身ハ教育ニ關スル勸諭ノ旨趣ニ基キ道徳上ノ思想及情操ヲ養成シ實踐行ヲ勸奨スルヲ以テ要旨トス

修身ハ道徳ノ要領ヲ授ケ國家、社會及家族ニ對スル義務並人格修養ニ關シ必要ナル事項ヲ知ラシメ特ニ我國道徳ノ特質ヲ悟ラシムヘシ

第三條 國語及漢文ハ言語文章ヲ了解シ正確且自由ニ思想ヲ表ハスノ能ヲ得シメ文學上ノ趣味ヲ養ヒ智徳ノ啓發ニ資スルヲ以テ要旨トス

國語及漢文ハ文科ニ在リテハ近古、中古及上古ノ國文並普通ノ漢文ヲ講讀セシメ又國語ノ作文ニ習熟セシメ國語文法及國文學史大要ヲ授ケ理科ニ在リテハ主トシテ普通ノ漢文ヲ授ケ又國語ノ作文ニ習熟セシムヘシ

第四條 外國語ハ英語、獨語又ハ佛語ヲ了解シ且之ヲ運用スルノ能ヲ得シメ兼テ智徳ノ増進ニ資スルヲ以テ要旨トス

外國語ハ發音綴字、讀方、譯解、語方、作文、書取及文法大要ヲ授ケヘシ

第五條 歴史ハ歷史上重要ナル事蹟ヲ知ラシメ社會ノ變遷、邦國盛衰ノ由ル所ヲ理解セシメ特ニ我國ノ發達ヲ詳ニシ國體ノ特質ナル所以ヲ明ニシ國民性格ノ養成ニ資スルヲ以テ要旨トス

歴史ハ日本歴史、東洋史及西洋史ヲ授ケヘシ

第六條 地理ハ我國及諸外國ノ國勢ヲ知ラシムルヲ以テ要旨トス

地理ハ我國及諸外國ノ政治經濟ニ關スル事項並我國ト諸外國トノ政治經濟上ノ關係等ヲ授ケヘシ

第七條 心理及論理ハ心ニ關スル基本ノ智識ヲ得シメ兼テ思考ヲ陳リ智徳

ノ修養ニ資スルヲ以テ要旨トス

心理及論理ハ各種ノ精神作用、思考ノ原則及其ノ方法ノ概要ヲ授ケヘシ

第八條 數學ハ數理ヲ會得セシメ計算應用ニ熟セシメ思考ヲ精進ナラシムルヲ以テ要旨トス

數學ハ文科ニ在リテハ數學概論ヲ授ケ理科ニ在リテハ代數、三角法、初等解析幾何及初等微分積分ヲ授ケヘシ

第九條 博物ハ天然物ニ關スル知識ヲ與ヘ兼テ觀察ヲ精進ナラシムルヲ以テ要旨トス

博物ハ植物學、動物學、礦物學及地質學ノ一處ヲ授ケ又主要ナル實驗ヲ講スヘシ

第十條 物理及化學ハ自然ノ現象ニ關スル知識ヲ與ヘ其ノ法則ヲ理解セシメ兼テ觀察及思考ヲ精進ナラシムルヲ以テ要旨トス

物理及化學ハ文科ニ在リテハ物理及化學ニ關シ重要ナル事項ヲ授ケ理科ニ在リテハ力学初步、物性論、音響學、熱學、光學、磁氣學、電氣學、理論化學、無機化學及有機化學ノ一處ヲ授ケヘシ又理科ニ在リテハ主要ナル實驗ヲ講スヘシ

第十一條 法制及經濟ハ法制及經濟ニ關スル事項ニ就キ國民生活ニ必要ナル知識ヲ得シムルヲ以テ要旨トス

法制及經濟ハ法學通論及經濟通論ヲ授ケヘシ

第十二條 圖畫ハ形體ヲ正確ニ畫クノ方法並其ノ理ヲ會得セシメ兼テ思考ヲ精進ナラシムルヲ以テ要旨トス

圖畫ハ平面幾何畫、射影圖法、圖法幾何、陰影法及遠近法ヲ授ケヘシ

第十三條 體操ハ身體ノ各部ヲ均齊ニ發育セシメテ身體ヲ強健ナラシメ動作ヲ敏捷ナラシメ快活剛毅堅忍持久ノ精神ヲ規律ヲ守リ協同ヲ尚フノ習慣トシテ要旨トス

體操ハ教練及體操ヲ授ケヘシ又擊劍及柔術ヲ加フルコトヲ得

第三章 普通教育 第三節 高等中學校

第十四條 文科及理科ノ各學年ニ於ケル各學科目ノ每週教授時數ハ左表ニ依ルヘシ

| 學科目 | 文科 | | 理科 | |
|-------|-------|-------|-------|----------|
| | 第一學年 | 第二學年 | 第一學年 | 第二學年 |
| 修身 | 一 | 一 | 一 | 一 |
| 國語及漢文 | 六 | 五 | 二 | 一 |
| 第一外國語 | 九 | 九 | 七 | 六 |
| 第二外國語 | 九 | 九 | 七 | 五 |
| 歴史 | 三 | 四 | | |
| 地理 | | | | |
| 心理及論理 | 二 | | | |
| 數學 | 隨意(二) | | 四 | 五 |
| 物理及化學 | | 隨意(二) | 物理化學 | 物理化學 |
| 博物 | | | 植物、動物 | 植物、動物、地質 |
| 圖畫 | | | 二 | 三 |
| 法制及經濟 | | 二 | | 隨意(二) |
| 體操 | 三 | 三 | 三 | 三 |
| 計 | 三三 | 三三 | 三三 | 三三 |

第三章 普通教育 第三節 高等中學校

理科第二學年ノ調査ハ生徒ノ志望ニ依リ之ヲ課セラルコトヲ得此ノ場合ニハ其ノ每週教授時數ヲ第一外國語、第二外國語ニ配當スルコトヲ得
 本表ノ外理科ニ在リテハ第一學年ニ於テ物理及化學實驗凡二十回、博物實驗凡十五回、第二學年ニ於テ物理及化學實驗凡二十五回、博物實驗凡十回ヲ課ス但シ各學科目ノ實驗總回數ヲ變更セラルハ各學年ノ實驗回數ヲ増減スルコトヲ得

修身及體操ヲ除キ各學科目ノ教授時數ヲ減セラル限リハ各學年ニ於テ前表各學科目ノ每週教授時數ヲ變更スルコトヲ得但シ每週教授時數ノ合計ハ隨意科目ノ教授時數ヲ除キ三十三時ヲ超ユルコトヲ得ス
 第二外國語ヲ修メサル者ニ對シテハ其ノ教授時數ヲ便宜他ノ學科目ニ配當スルコトヲ得

第一外國語ハ中學校ニ於テ生徒ノ履修シタル外國語トス但シ生徒ノ志望ニ依リ第一外國語ノ種類ヲ轉換スルコトヲ得シム此ノ場合ニ於テハ各學年ニ於ケル第一外國語及第二外國語ノ每週教授時數ハ左表ニ依ルヘシ

| 學科目 | 文 科 | | 理 科 | |
|-------|------|------|------|------|
| | 第一學年 | 第二學年 | 第一學年 | 第二學年 |
| 第一外國語 | 一四 | 一四 | 一一 | 一一 |
| 第二外國語 | 四 | 四 | 二 | 二 |

本表ノ場合ニ於テハ理科第二學年ノ調査ハ之ヲ課セス
 第十五條 第一學年ハ四月一日ニ始リ翌年八月三十一日ニ終リ第二學年ハ九月一日ニ始リ翌年八月三十一日ニ終ル

第一學年ハ分チテ四學期トシ第二學年ハ分チテ三學期トス
 第十六條 教授日數ハ第一學年二百八十五日以上、第二學年二百十日以上

トス但シ次條ノ場合及特別ノ事情ニ依リ文部大臣ノ認可ヲ受ケタル場合ニ於テハ此ノ限ニアラス試驗及修學旅行ニ充ツル日數ハ前項ノ日數ニ算入セス
 第十七條 傳染病豫防ノ爲必要ナルトキ其ノ他非常災災アルトキハ臨時休業ヲ爲スコトヲ得

第十八條 紀元節、天長節及一月一日ニハ職員及生徒學校ニ參集シテ祝賀ノ式ヲ行フヘシ

第十九條 高等中學校ノ入學ニ關シ中學校卒業者ト同等ノ學力アリト檢定セラルヘキ者ハ左ノ各條ノ一ニ該當シ且體格檢査ヲ受ケ之ニ合格スルコトヲ要ス

一 專門學校入學者檢定規程ニ依ル試驗檢定ニ合格シタル者
 二 專門學校入學者檢定規程第八條第一號ノ指定ヲ受ケタル者但シ其學

第二十條 第二學年ニ入學ヲ許スヘキ者ハ第一學年ノ課程ヲ卒リタル者ト同等ノ學力ヲ有スル者タルヘシ

前項入學者ノ學力ハ第一學年ノ程度ニ於テ其ノ各學科目ニ就キ試驗ニ依リテ檢定スヘシ

第二十一條 生徒ニシテ退學シタル者退學シタルトキヨリ一箇年ヲ經過セシテ更ニ入學ヲ志願シタルトキハ同一學年以下ノ學年ニ限リ入學ヲ許可スルコトヲ得

第二十二條 他ノ高等中學校ニ轉學ヲ志望スル生徒アルトキハ學校長ハ正當ノ事由アリト認メタル場合ニ限リ其ノ生徒ノ在學證明書及成績表ヲ移

轉先學校ニ送付スヘシ
 移轉先學校ニ於テハ職員アル場合ニ限リ前項生徒ノ轉學ヲ許可スルコトヲ得

前項ノ規定ニ依リ轉學ヲ許可スル生徒ハ試驗ヲ行ハスシテ同一學年ニ編

キ學校長ハ文部大臣ノ認可ヲ受ケ高等中學校ニ編入スルコトヲ得

入スルコトヲ得

第二十三條 第一學年ノ課程ノ終了又ハ全學科ノ卒業ヲ認ムルニハ平常ノ畢業及試驗ノ成績ヲ考査シテ之ヲ定ムヘシ但シ正當ノ事由アリテ試驗ニ缺席シタル者ニ對シテハ平常ノ畢業ノ成績ノミヲ考査シテ之ヲ定ムルコトヲ得

或種類ノ學科目ニ就キテハ試驗ヲ行ハサルコトヲ得

第二十四條 第一學年第三學期ノ終ニ於テ生徒ノ成績ヲ考査シ進級ノ見込ナシト認メタル者ハ其ノ年四月ニ於テ開始スル第一學年ニ編入スヘシ

第一學年ノ學年試驗ニ合格セサル者ハ其ノ年四月ニ於テ開始スル第一學年ニ編入スヘシ

第二十五條 學校長ハ左ノ各號ノ一ニ該當スル者ニハ退學ヲ命スヘシ

一 性行不真ニシテ改善ノ見込ナシト認メタル者
 二 學力劣等ニシテ成績ノ見込ナシト認メタル者

三 引續キ一箇年以上缺席シタル者
 四 正當ノ事由ナクシテ引續キ一箇年以上缺席シタル者

五 出席常ナラサル者

第二十六條 學校長ニ於テ正當ノ事由アリト認メタルトキハ生徒ノ休學ヲ許可スヘシ但シ兵役ニ服スル爲休學ヲ許可シタル期間ハ前條第三號ノ缺席日數ニ算入セス

第二十七條 學校長ハ教育上必要ト認メタルトキハ生徒ニ懲戒ヲ加フルコトヲ得

附則
 本令ハ明治四十六年四月一日ヨリ施行ス
 明治四十八年八月三十一日マテ存置スル高等學校大學限科ニ關シテハ仍舊舊ノ規程ヲ適用ス
 明治四十八年八月三十一日マテニ高等學校大學限科ヲ卒業セサル者アルト

第三章 普通教育 第三節 高等中學校

第四節 高等女學校

●高等女學校令

勅令第三十一號(明治三十二年二月七日)

(沿革)明治四〇年七月勅令第二八一號、四三年一〇月同第四二四號改正
高等女學校令ヲ裁可シ茲ニ之ヲ公布セシム

高等女學校令

- 第一條 高等女學校ハ女子ニ須要ナル高等普通教育ヲ爲スヲ以テ目的トス
- 第二條 北海道及府縣ニ於テハ高等女學校ヲ設置スヘシ
前項ノ校數ハ土地ノ情況ニ應シ文部大臣ノ指揮ヲ承ケ地方長官之ヲ定ム
- 第三條 前條ノ高等女學校ノ經費ハ北海道地方費又ハ府縣ノ負擔トス
- 第四條 郡市町村北海道及沖繩縣ノ區ヲ含ム又ハ町村學校組合ハ土地ノ情況ニ依リ須要ニシテ其ノ區域内小學教育ノ施設上妨ナキ場合ニ限リ高等女學校ヲ設置スルコトヲ得
- 第五條 郡市町村立ノ高等女學校ニシテ府縣立高等女學校ニ代用スルニ足ルヘキモノアルトキハ地方長官ニ於テ文部大臣ノ認可ヲ受ケ府縣費ヲ以テ相當ノ補助ヲ與ヘ第二條ノ設置ニ代フルコトヲ得
- 第六條 私人ハ本令ノ規定ニ依リ高等女學校ヲ設置スルコトヲ得
- 第七條 高等女學校ノ設置廢止ハ文部大臣ノ認可ヲ受クヘシ
- 第八條 高等女學校ノ設置廢止ニ關スル規則ハ文部大臣之ヲ定ム
- 第九條 公立高等女學校ノ位置ハ文部大臣ノ認可ヲ經テ地方長官之ヲ定ム
- 第十條 高等女學校ノ修業年限ハ四箇年トス但シ土地ノ情況ニ依リ一箇年ヲ延長スルコトヲ得
- 第十一條 高等女學校ニ於テハ二箇年以内ノ補習科ヲ置クコトヲ得
- 第十二條 高等女學校ニ入學スルコトヲ得ル者ハ年齢十二年以上ニシテ尋常小學校ヲ卒業シタル者又ハ之ト同等ノ學力ヲ有スル者タルヘシ

學一

- 第十一條 高等女學校ニ於テハ主トシテ家政ニ關スル學科目ヲ修メムトスル者ノ爲ニ實科ヲ置キ又ハ實科ノミヲ置クコトヲ得
- 實科ノミヲ置ク高等女學校ノ名稱ニハ實科ノ文字ヲ冠スヘシ
- 高等女學校ニ於テハ其ノ卒業者ニシテ其學科目ヲ專攻セムトスル者ノ爲ニ專攻科ヲ置クコトヲ得但シ實科ニ關シテハ此ノ限ニ在ラス
- 第十一條ノ二 實科ニ入學スルコトヲ得ル者ハ年齢十二年以上ニシテ尋常小學校卒業程度以上ノ學力ヲ有スル者タルヘシ
- 第十一條ノ三 實科ノ修業年限ハ左ノ例ニ依ルヘシ但シ第三號ノ場合ニ於テハ一箇年ヲ延長スルコトヲ得
- 一 尋常小學校卒業程度ヲ以テ第一學年ノ入學資格トスル場合ニ於テハ四箇年
- 二 高等小學校第一學年修了程度ヲ以テ第一學年ノ入學資格トスル場合ニ於テハ三箇年
- 三 修業年限二箇年ノ高等小學校卒業程度ヲ以テ第一學年ノ入學資格トスル場合ニ於テハ二箇年
- 第十一條ノ四 修業年限二箇年ノ實科高等女學校ノ設置ニ關シテハ文部大臣ノ定ムル所ニ依ル
- 第十二條 高等女學校ノ學科及其ノ程度ニ關スル規則ハ文部大臣之ヲ定ム
- 第十三條 高等女學校ノ教科書ハ文部大臣ノ檢定ヲ經タルモノニ就キ地方長官ノ認可ヲ經テ學校長之ヲ定ム但シ文部大臣ノ檢定ヲ經サル教科書ヲ使用スル必要アルトキハ地方長官ハ文部大臣ノ認可ヲ經テ一時其ノ使用ヲ認可スルコトヲ得
- 第十四條 高等女學校教科書ノ檢定ニ關スル規則ハ文部大臣之ヲ定ム
- 第十五條 高等女學校ノ教員ハ文部大臣ノ授與シタル教員免許狀ヲ有スル者タルヘシ但シ文部大臣ノ定ムル所ニ依リ本文ノ免許狀ヲ有セサル者ヲ以テ之ニ充ツルコトヲ得

第三章 普通教育 第四節 高等女學校

高等女學校教員ノ免許ニ關スル規則ハ文部大臣之ヲ定ム

第十五條 公立高等女學校職員ノ俸給放費其ノ他諸給與ニ關スル規則ハ別段ノ規定アルモノヲ除クノ外地方長官之ヲ定ム

第十六條 高等女學校ノ編制及設備ニ關スル規則ハ文部大臣之ヲ定ム

第十七條 公立高等女學校ニ於テハ授業料ヲ徵收スヘシ但シ特別ノ場合ニ於テハ之ヲ減免スルコトヲ得

授業料入學料等ノ額ハ公立學校ニ在リテハ地方長官ニ於テ私立學校ニ在リテハ設立者ニ於テ文部大臣ノ認可ヲ經テ之ヲ定ム

第十七條ノ二 第二條ノ規定ハ實科高等女學校ニ之ヲ適用セス

第十八條 本令ノ規定ニ依ラサル學校ハ高等女學校ト稱スルコトヲ得ス

第十九條 本令施行ノ爲ニ必要ナル規則ハ文部大臣之ヲ定ム

附則

第二十條 本令ハ明治三十二年四月一日ヨリ施行ス

地方長官ハ文部大臣ノ認可ヲ受ケ本令施行ノ日ヨリ四箇年以内第二條ノ設置ヲ延期スルコトヲ得

○明治四十年勅令第二百八十一號附則

本令ハ明治四十年八月一日ヨリ之ヲ施行ス但シ第十條ハ明治四十一年四月一日ヨリ之ヲ施行ス

修業年限三箇年ノ高等女學校ハ本令施行ノ際現ニ在學スル生徒ノ卒業ニ至ル迄仍之ヲ存續スルコトヲ得

修業年限四箇年ノ尋常小學校ノ課程ヲ卒リタル者ノ入學ニ付テハ第十條施行後ト雖仍從前ノ例ニ依ル

○明治四十三年勅令第四百二十四號附則

本令ハ明治四十四年四月一日ヨリ施行ス

本令施行ノ際現ニ技藝專修科ニ在學スル者ノ卒業ニ至ル迄ハ技藝專修科ヲ

存置スルコトヲ得

●高等女學校令施行規則

文部省令第四號(明治三十四年三月二十二日)

(沿革)明治三十七年二月文部省令第四號、四一年五月同第二〇號、同年一月同第三一號、四三年一〇月同第二三號、大正二年三月同第四號、同年七月同第二一號、四年三月同第六號改正

高等女學校令施行規則ヲ定ムルコト左ノ如シ

高等女學校令施行規則

第一章 學科及其ノ程度

第二章 學年、教授日數及式日

第三章 編制

第四章 設備

第五章 設置及廢止

第六章 入學、在學、退學及懲戒

第七章 補則

第八章 附則

高等女學校令施行規則

第一章 學科及其ノ程度

第一條 高等女學校ノ學科目ハ修身、國語、外國語、歴史、地理、數學、理科、圖畫、家事、裁縫、音樂、體操トス

外國語ハ英語又ハ佛語トス

外國語ハ之ヲ缺キ又ハ隨意科目トナスコトヲ得

圖畫、音樂ノ一科目又ハ二科目ハ文部大臣ノ認可ヲ受ケ之ヲ缺クコトヲ得

土地ノ情況ニ依リ文部大臣ノ認可ヲ受ケ第一項ノ學科目ノ外必要ナル學科目ヲ加フルコトヲ得

前項ノ學科目ハ之ヲ隨意科目トナスコトヲ得

生徒身體ノ情況ニ依リ學習スルコト能ハサル學科目ハ之ヲ其ノ生徒ニ課セサルコトヲ得

第二條 修身ハ教育ニ關スル勅語ノ旨趣ニ基キ道德上ノ思想及情操ヲ養成シ中等以上ノ社會ニ於ケル女子ニ必要ナル品格ヲ具ヘシメンコトヲ期シ實踐躬行ヲ勸奨スルヲ以テ要旨トス

修身ハ初ハ嘉言善行等ニ徴シ又生徒日常ノ行狀ニ因ミテ道德ノ要領ヲ教示シ又作法ヲ授ケ進ミテハ稍々秩序ヲ整ヘテ自己、家族、社會及國家ニ對スル義務ヲ知ラシムヘシ

第三條 國語ハ普通ノ言語、文章ヲ了解シ正確且自由ニ思想ヲ表彰スルノ能ヲ得シメ文學上ノ趣味ヲ養ヒ兼テ智徳ノ啓發ニ資スルヲ以テ要旨トス

國語ハ現時ノ文章ヲ主トシテ讀讀セシメ進ミテハ近古ノ文章ニ及ホシ又實用簡易ナル文ヲ作ラシメ文法ノ大要及習字ヲ授クヘシ

第四條 外國語ハ普通ノ英語又ハ佛語ヲ了解シ且之ヲ應用スルノ能ヲ得シ

第三條 普通教育 第四節 高等女學校

メ兼テ知識ノ増進ニ資スルヲ以テ要旨トス

外國語ハ發音、綴字ヨリ始メ簡易ナル文章ノ讀方、譯解、書取、作文ヲ授ケ進ミテハ普通ノ文章ニ及ホシ又文法ノ大要、會話及習字ヲ授クヘシ

第五條 歴史ハ歷史上重要ナル事蹟ヲ知ラシメ社會ノ變遷、文化ノ由來ヲ理會セシメ特ニ我國ノ發達ヲ詳ニシ國體ノ特異ナル所以ヲ明ニスルヲ以テ要旨トス

歴史ハ我國ノ國初ヨリ現時ニ至ルマテノ重要ナル事蹟ヲ授ケ兼テ外國歴史ノ大要ヲ授クヘシ

第六條 地理ハ地球ノ形狀、運動並ニ地球表面及人類生活ノ狀態ヲ理會セシメ我國及諸外國ノ國勢ヲ知ラシムルヲ以テ要旨トス

地理ハ日本地理並ニ我國ト重要ノ關係アル諸外國ノ地理ノ大要ヲ知ラシメ兼テ地文ノ一斑ヲ授クヘシ

第七條 數學ハ數量ノ關係ヲ明ニシ計算ニ習熟セシメ兼テ生活上必要ナル事項ヲ知ラシメ思考ヲ精確ナラシムルヲ以テ要旨トス

數學ハ算術ヲ授クヘシ又必要ニ應シ代數ノ初步及幾何ノ初步ヲ授クルコトヲ得

第八條 理科ハ天然物及自然ノ現象ニ關スル知識ヲ與ヘ其ノ法則並ニ其ノ相互及人生ニ對スル關係ヲ理會セシメ兼テ日常ノ生活ニ資スルヲ以テ要旨トス

理科ハ重要ナル植物、動物、礦物ニ關スル一般ノ知識、人體ノ構造、生理及衛生ノ大要並ニ重要ナル物理上及化學上ノ現象及定律、器械ノ構造及作用、元素及化合物ニ關スル知識ヲ授クヘシ

第三章 普通教育 第四節 高等女學校

前項ノ外幾何畫ノ初歩ヲ授クルコトヲ得
 第十條 家事ハ家事整理上必要ナル知識ヲ得シメ兼テ勤勉、節儉、秩序、周密、清潔ヲ尙フノ念ヲ養フヲ以テ要旨トス
 家事ハ衣食住、看病、育兒、家計簿記其ノ他一家ノ整理、經濟等ニ關スル事項ヲ授クヘシ

第十一條 裁縫ハ裁縫ニ關スル知識技能ヲ得シメ兼テ節約利用ノ習慣ヲ養フヲ以テ要旨トス
 裁縫ハ普通ノ衣類ノ縫ヒ方、裁チ方及繕ヒ方ヲ授クヘシ

第十二條 音樂ハ音樂ニ關スル知識技能ヲ得シメ美感ヲ養ヒ心情ヲ高潔ニシ兼テ徳性ノ涵養ニ資スルヲ以テ要旨トス
 音樂ハ單音唱歌ヲ授ク又便宜輪唱歌及複音唱歌ヲ交ヘ樂器使用法ヲ授クヘシ

第十三條 體操ハ身體ノ各部ヲ均齊ニ發育セシメテ之ヲ強健ナラシメ四肢ノ動作ヲ機敏ナラシメ容儀ヲ整ヘ精神ヲ快活ニシ兼テ規律ヲ守リ協同ヲ尙フノ習慣ヲ養フヲ以テ要旨トス
 體操ハ體操、教練及遊戯ヲ授クヘシ

第十四條 (削除)
 第十五條 (削除)
 第十六條 各學年ニ於ケル各學科目ノ每週教授時數ハ左表ニ依ルヘシ

| 學科目 | 學年 | | | |
|-----|------|------|------|------|
| | 第一學年 | 第二學年 | 第三學年 | 第四學年 |
| 修身 | 二 | 二 | 二 | 二 |
| 國語 | 六 | 六 | 五 | 五 |
| 外國語 | 三 | 三 | 三 | 三 |

修業年限ヲ延長シタルトキハ各學年ニ於ケル各學科目ノ每週教授時數ハ左表ニ依ルヘシ

| 學科目 | 學年 | | | | |
|-----|------|------|------|------|------|
| | 第一學年 | 第二學年 | 第三學年 | 第四學年 | 第五學年 |
| 歷史 | | | | | |
| 地理 | | | | | |
| 國語 | 六 | 六 | 六 | 五 | 五 |
| 修身 | 二 | 二 | 二 | 二 | 二 |
| 外國語 | 三 | 三 | 三 | 三 | 三 |
| 歷史 | 三 | 三 | 三 | 二 | 二 |
| 地理 | 三 | 三 | 三 | 二 | 二 |

| 學科目 | 學年 | | | |
|-----|------|------|------|------|
| | 第一學年 | 第二學年 | 第三學年 | 第四學年 |
| 數學 | 二 | 二 | 二 | 二 |
| 理科 | 二 | 二 | 二 | 二 |
| 圖畫 | 一 | 一 | 一 | 一 |
| 家事 | | | 三 | 五 |
| 裁縫 | 四 | 四 | 四 | 六 |
| 音樂 | 二 | 二 | 二 | 一 |
| 體操 | 三 | 三 | 三 | 三 |
| 計 | 二八 | 二八 | 二八 | 三〇 |

外國語、圖畫、音樂ヲ缺キタル學校ニ於テハ其ノ每週教授時數ハ便宜前二表中ノ學科目ニ配當スヘシ

裁縫ノ每週教授時數ハ六時以內増加スルコトヲ得
 第一條第五項ニ依リ加設科目ニ充ツル各學年ノ每週教授時數ヲ六時以內増加スルコトヲ得但シ加設科目中實習ニ屬セサルモノニ充ツル爲増加スル時數ハ二時ヲ超ユルコトヲ得ス

前二項ノ外土地ノ情況ニ依リ前二表中各學科目ノ各學年ノ配當又ハ每週教授時數ヲ變更スルノ必要アルトキハ其ノ事由ヲ具シ文部大臣ノ認可ヲ受クヘシ但シ各學年每週教授時數ノ増加時數ハ二時ヲ超ユルコトヲ得ス

前三項ノ規定ニ依リ每週教授時數ヲ増加スル場合ニ於テ各學年ノ每週教授時數ノ總計ハ三十四時ヲ超ユルコトヲ得ス
 學校長ハ季節ニ依リ各學科目ノ一學年間ニ於ケル教授時數ノ總計ヲ増減セサル範圍内ニ於テ每週教授時數ヲ變更スルコトヲ得但シ各學年ノ每週

第三章 普通教育 第四節 高等女學校

教授時數ノ總計ニ關シテハ前項ニ準ス
 第十七條 補習科ノ學科目ハ當該學校ノ學科目中ニ就キ之ヲ定ムヘシ但シ文部大臣ノ認可ヲ受ケ必要ナル他ノ學科目ヲ加フルコトヲ得
 補習科ノ各學科目ハ隨意科目ト爲スコトヲ得

第十八條 實科ノ學科目ハ修業年限四箇年ノモノ及三箇年ノモノニ在リテハ修身、國語、歷史、地理、數學、理科及家事、裁縫、圖畫、唱歌、實業、體操トシ修業年限二箇年ノモノニ在リテハ修身、國語、數學、家事、裁縫、圖畫、唱歌、實業、體操トス
 圖畫、唱歌、實業ノ一科目若ハ數科目ハ之ヲ缺キ又實業ハ之ヲ隨意科目トナスコトヲ得

實科ノ每週教授時數ハ其ノ修業年限ニ依リ甲號表、乙號表又ハ丙號表ニ依ルヘシ但シ高等女學校令第十一條ノ三但書ニ依リ修業年限ヲ三箇年ト爲シタル場合ニ於テハ其ノ學科目及每週教授時數ハ丙號表ニ準シ適宜之ヲ定メ文部大臣ノ認可ヲ受クヘシ

甲號表

| 學科目 | 學年 | | | |
|-------|------|------|------|------|
| | 第一學年 | 第二學年 | 第三學年 | 第四學年 |
| 修身 | 二 | 二 | 二 | 二 |
| 國語 | 六 | 六 | 五 | 五 |
| 歷史 | | | | |
| 地理 | | | | |
| 數學 | 二 | 二 | 二 | 二 |
| 理科及家事 | 二 | 二 | 三 | 三 |
| 裁縫 | 二 | 二 | 一 | 一 |

乙 課表

| 學科目 | 學年 | | |
|-------|------|------|------|
| | 第一學年 | 第二學年 | 第三學年 |
| 國語 | 一 | 一 | 一 |
| 算術 | 一 | 一 | 一 |
| 實業 | 三 | 三 | 三 |
| 體操 | 三 | 三 | 三 |
| 計 | 三三 | 三三 | 三三 |
| 修身 | 二 | 二 | 二 |
| 國語 | 六 | 五 | 五 |
| 歷史 | | | |
| 地理 | 三 | | |
| 數學 | 二 | 二 | 二 |
| 理科及家事 | 二 | 三 | 三 |
| 裁縫 | 一二 | 一四 | 一四 |
| 圖畫 | 一 | 一 | 一 |
| 唱歌 | 一 | 一 | 一 |
| 實業 | 三 | 三 | 三 |
| 體操 | 三 | 三 | 三 |
| 計 | 三二 | 三四 | 三四 |

丙 課表

| 學科目 | 學年 | |
|-----|------|------|
| | 第一學年 | 第二學年 |
| 修身 | 二 | 二 |
| 國語 | 五 | 五 |
| 算術 | 二 | 二 |
| 家事 | 三 | 三 |
| 裁縫 | 一四 | 一四 |
| 實業 | 三 | 三 |
| 體操 | 三 | 三 |
| 計 | 三四 | 三四 |

土地ノ情況ニ依リ文部大臣ノ認可ヲ受ケ毎週教授時數ヲ變更シ又ハ必要ナル學科目ヲ加フルコトヲ得

季節ニ依ル毎週教授時數ノ變更ニ關シテハ第十六條第八項ノ規定ヲ準用ス但シ各學年ノ每週教授時數ノ總計ハ修業年限四箇年ノモノニ在リテハ第一學年及第二學年ハ三十四時第三學年及第四學年ハ三十六時ヲ超ユルコトヲ得ス修業年限三箇年又ハ二箇年ノモノニ在リテモ亦修業年限四箇年ノ相當學年ニ準ス

第十九條 實科ノ學科目ハ第二條、第三條、第五條乃至第十三條ノ規定ニ準據シテ教授スヘシ

實業ハ實業ニ關シ生活上必要ナル知識技能ヲ得シメ兼テ勤勞ヲ尙フノ念ヲ養フヲ以テ要旨トス

實業ハ農業、工業、商業ノ中ニ就キ當該地方ニ必要ニシテ且女子ニ適切ナル事項ヲ選擇シ又成ルヘク實習ヲ課スヘシ

製糖、造花、編物等女子ニ適切ナル手藝ハ便宜之ヲ裁縫若ハ實業ノ中ニ加設シ教授スルコトヲ得

第二十條 専攻科ノ修業年限ハ二箇年又ハ三箇年トス

第二十一條 専攻科ノ學科目及其ノ程度ハ文部大臣ノ認可ヲ受クヘシ

第二十二條 補習科及専攻科ノ每週教授時數ハ三十四時以內トス但シ實科ノ補習科ニ在リテハ三十六時マテ之ヲ増スコトヲ得

第二十三條 學年、教授日數及式日

第二十三條 學年ハ四月一日ニ始マリ翌年三月三十一日ニ終ル

前項ニ依ル學年ノ外土地ノ情況ニ依リ九月一日ニ始リ翌年八月三十一日ニ終ル學年ヲ置クコトヲ得

前二項ノ規定ハ補習科ニ關シテハ之ヲ適用セス

第二十四條 教授日數ハ每學年二百日以上トス但シ次條ノ場合及特別ノ事情ニ依リ文部大臣ノ認可ヲ受ケタル場合ニ於テハ此ノ限ニ在ラス

試驗及修學旅行ニ充ツル日數ハ前項ノ日數ニ算入セス

第二十五條 傳染病豫防ノ爲ニ必要ナルトキ其ノ他非常變災アルトキハ臨時休業ヲ爲サシムルコトヲ得

前項ノ事由アルトキハ地方長官ハ道府縣立以外ノ高等女學校ノ休業ヲ命スルコトヲ得

第二十六條 紀元節、天長節祝日及一月一日ニハ職員及生徒學校ニ參集シテ祝賀ノ式ヲ行フヘシ

第三章 編制

第二十七條 高等女學校ノ生徒數ハ六百人以下トス但シ特別ノ事情アルトキハ八百人マテ之ヲ増スコトヲ得

補習科及専攻科ノ生徒數ハ前項ノ生徒數ニ算入セス

第三章 普通教育 第四節 高等女學校

第二十八條 學級ハ同學年ノ生徒ヲ以テ之ヲ編制スヘシ但シ實科ニ在リテハ此ノ限ニ在ラス

一 學級ノ生徒數ハ五十人以下トス

第二十九條 修身、音樂、體操及隨意科目ハ教授上支障ナキ場合ニ限り學科、學年又ハ學級ノ異ナル生徒ヲ合シテ同時ニ之ヲ教授スルコトヲ得

第三十條 教員ノ數ハ五學級以下ノ學校ニ於テハ一學級毎ニ二人以上トシ五學級以上一學級ヲ加フル毎ニ一人半以上ノ割合ヲ以テ之ヲ増スヘシ但シ一學級毎ニ一人ハ他ノ職ヲ兼テス又ハ他ノ職ヨリ兼テサルコトヲ要ス

第四章 設備

第三十一條 高等女學校ニ於テハ校地、校舍、體操場及校具ヲ備フヘシ

道府縣立高等女學校及之ニ代用スヘキ公立高等女學校ニ於テハ前項ノ外成ルヘク寄宿舎ヲ備フヘシ

第三十二條 校地ハ學校ノ規模ニ適應セル面積ヲ有シ教育上並ニ衛生上害ナキ所タルヘシ

第三十三條 校舍ハ教授上、管理上並ニ衛生上適當ニシテ實科堅牢ナランコトヲ要ス

第三十四條 校具ハ圖書、器械、器具、標本、模型及表簿等トス

第三十五條 高等女學校ニ於テ備フヘキ表簿ノ種類左ノ如シ

一 高等女學校ニ關係アル法令

二 學則、日課表、教科用圖書配當表及學校醫視察簿

三 職員ノ名簿、履歷書、出勤簿並ニ擔任學科目及時間表

四 生徒ノ學籍簿、出席簿及身體檢查ニ關スル表

五 試驗ノ問題、答案及成績表

六 資產原簿、出納簿、經費ノ豫算決算ニ關スル帳簿及圖書器械器具標本模型ノ目錄

七 往復書類

前項ノ表簿中生徒學籍簿ハ十箇年以上之ヲ保存シ其ノ他ノ表簿ハ五箇年
以上之ヲ保存スヘシ

第三十六條 土地ノ情況ニ依リ學校長、舎監及教員ノ住宅ヲ設テヘシ

第三十七條 位置ノ變更ニアラサル校地ノ變更、校舍、寄宿舎ノ建設又ハ
變更ハ道府縣立高等女學校ニ在リテハ圖面ヲ具シ文部大臣ニ届出ツヘシ

其ノ他ノ高等女學校ニ在リテハ圖面ヲ具シ地方長官ノ認可ヲ受テヘシ

前項ニ依リ地方長官ニ於テ認可シタルトキハ圖面ヲ具シ文部大臣ニ届出
ツヘシ

第五章 設置及廢止

第三十八條 高等女學校ノ設置ニ就キ認可ヲ受ケントスルトキハ左ノ事項
ヲ具シ文部大臣ニ申請スヘシ

一 名稱

二 各學科ノ修業年限

三 各學科ノ生徒定員

四 開校年月

五 經費及維持ノ方法

前項ノ事項ノ外公立學校ニ就キテハ地方長官ニ於テ位置ノ認可ヲ申請シ
私立學校ニ就キテハ設立者ニ於テ位置ヲ具シ申請スヘシ

第一項第一號乃至第四號及位置ノ變更ハ文部大臣ノ認可ヲ受テヘシ但シ
第三號ノ變更ニシテ總定員ニ増減ヲ生セサル場合ニ於テハ文部大臣ニ届
出ツヘシ

前二項ノ位置ニ關スル申請ニハ校地ノ面積、地質、屋外體操場ノ區域、
面積及附近ノ情況ヲ記載シタル圖面及飲用水ノ定性分析表ヲ添付スヘ
シ

第三十九條 高等女學校ノ廢止ニ就キ認可ヲ受ケントスルトキハ其ノ事由

及生徒ノ處分方法ヲ具シ文部大臣ニ申請スヘシ

第四十條 公立高等女學校ノ費用負擔者又ハ私立高等女學校ノ設立者ヲ屬
更シ私立高等女學校ヲ公立高等女學校ニ公立高等女學校ヲ私立高等女學
校ニ變更セントスルトキハ第三十八條第一項第一號乃至第三號第五號及
變更ノ年月日ヲ具シ文部大臣ノ認可ヲ受テヘシ

第四十條ノ二 實科高等女學校ハ高等小學校ニ併設スルコトヲ得

前項ノ場合ニ限リ實科高等女學校ノ修業年限ヲ二箇年ト爲スコトヲ得

第六章 入學、在學、退學及懲戒

第四十一條 第一學年入學志願者中尋常小學校ノ課程ヲ卒業サル者ニ就キ
テハ試驗ニ依リテ其ノ學力ヲ檢定スヘシ

第一學年入學志願者中尋常小學校ノ課程ヲ卒業サル者ハ其ノ他ノ志願者
ニ先テ入學ヲ許スコトヲ得

第四十二條 前條第一項ノ試驗ハ國語、算術、日本歴史、地理、理科ニ就
キ尋常小學校卒業ノ程度ニ依リテ行フヘシ

第四十二條ノ二 高等小學校第一學年終了以上ノ程度ヲ以テ第一學年ノ入學
資格トスル高等女學校實科若ハ實科高等女學校ノ入學ニ關シテハ前二條
ノ規定ヲ準用ス但シ第四十二條ノ試驗學科目ニ關シテハ裁量ヲ加フ

第四十三條 第二學年以上ニ入學ヲ許スヘキ者ハ相當年齡ニ達シ相當ノ學
力ヲ有スル者タルヘシ

前項ノ學力ハ試驗ニ依リテ檢定スヘシ

第四十四條 高等女學校生徒ニシテ退學シタル者一箇年以内ニ其ノ高等女
學校若ハ他ノ高等女學校ニ入學ヲ志願シタルトキハ試驗ニ依ラスシテ原
學年以下ノ學年ニ入學ヲ許可スルコトヲ得

第四十五條 他ノ高等女學校ニ轉學ヲ志望スル生徒アルトキハ學校長ハ正
當ノ事由アリト認メタル場合ニ限リ其ノ生徒ノ在學證明書成績表及其ノ
學校ノ學科課程表ヲ轉學先學校ニ送付スヘシ

轉學先學校ニ於テハ教員アル場合ニ限リ前項生徒ノ轉學ヲ許可スルコト
ヲ得

轉學スル生徒ハ試驗ヲ行ハスシテ同一學年ニ編入スルコトヲ得但シ學科
課程ニ差異アルトキハ其ノ學科目ニ就キ試驗ヲ行フヘシ

第四十六條 各學年ノ課程ノ終了又ハ卒業ヲ認ムルニハ卒業ノ學業ヲ考査
シテ之ヲ定メ又ハ卒業ノ學業及試驗ノ成績ヲ考査シテ之ヲ定ムヘシ

第四十七條 補習科ニ入學スルコトヲ得ル者ハ高等女學校ヲ卒業シタル者
タルヘシ但シ補習科ノ學科目ニ就キ既修ノ課程ニ差異アルトキハ試驗ヲ
行フコトヲ得

第四十八條 實科ノ學科目中一科目又ハ教科目ヲ學修セムトスル者ハ選科
生トシテ入學セシムルコトヲ得

第四十九條 學校長ハ一學年ノ課程ヲ修了セタル生徒ノ學年ヲ進ムルコト
ヲ得

第五十條 學校長ハ修業年限ノ終リニ於テ高等女學校ノ學科ヲ卒業セリト
認メタル者ニハ卒業證書ヲ授與スヘシ

學校長ハ補習科又ハ專攻科ヲ修了セリト認メタル者ニハ修業證書ヲ授與
スルコトヲ得

第五十一條 學校長ハ左ノ各項ニ該當スル者ニハ退學ヲ命スヘシ

一 品行不真ニシテ改善ノ見込ナシト認メタル者

二 成績ノ見込ナシト認メタル者

三 出席當ナラサル者

第五十二條 學校長ハ教育上必要ト認メタルトキハ生徒ニ懲戒ヲ加フルコ
トヲ得

第七節 附則

第五十三條 高等女學校ノ學期ヲ定メタルトキハ遲滞ナク文部大臣ニ届出
ツヘシ其ノ之ヲ變更シタルトキ亦同シ

第三章 普通教育 第四節 高等女學校

學則中ニ規定スヘキ事項凡左ノ如シ

一 學年及休業日ニ關スル事項

二 學科課程、教授時數ニ關スル事項

三 課程ノ終了及卒業ノ認定ニ關スル事項

四 生徒ノ入學、退學、懲戒ニ關スル事項

五 授業料、入學料等ニ關スル事項

六 寄宿舎ニ關スル事項

第五十四條 道府縣立以外ノ高等女學校ニ關シ文部大臣ニ提出スヘキ文書
ハ地方長官ヲ經由スヘシ

前項ノ文書中、學校ノ設置及廢止ニ關スル申請ニ就キテハ地方長官ハ其
ノ意見ヲ具スヘシ

第五十五條 本令中、學校長トアルハ私立學校ニ在リテハ其ノ學校ヲ代表
シ校務ヲ掌理スル者ヲ包含ス

第八節 附則

第五十六條 本令ハ公布ノ日ヨリ之ヲ施行ス

第五十七條 明治三十四年文部省令第四號高等女學校令施行規則第三十七
條及第三十八條ノ規定ハ本令ニ依リ其ノ效力ヲ失フコトナシ

第五十八條 第一條第五項ノ學科目ニシテ從來ノ規定ニ依リ加設セルモノ
ハ總テ本令ニ依リ認可ヲ受ケタルモノト看做ス

○明治四十三年文部省令第二十三號附則
本令ハ明治四十四年四月一日ヨリ之ヲ施行ス
本令施行ノ際現ニ技藝專修科ニ在學スル生徒ハ試驗ヲ行ハスシテ實科ノ相
當學年ニ編入スルコトヲ得
前項ニ依リ實科ニ編入セラレタル生徒ニ關シテハ學科目及每週教授時數ヲ
便宜對照スルコトヲ得

○大正四年三月文部省令第六號附則

本令ハ大正四年四月一日ヨリ之ヲ施行ス
本令施行ノ際現ニ在學スル生徒ニ課スヘキ學科目並其ノ程度ニ關シテハ其ノ卒業ニ至ルマテ仍從前ノ例ニ依リ又ハ之ヲ斟酌スルコトヲ得
本令施行ノ際現ニ學科、學年又ハ學級ノ異ナル生徒ヲ合シテ裁縫ヲ教授スル學校ニ於テハ裁縫教授ニ關シ當分ノ内仍從前ノ例ニ依ルコトヲ得

●高等女學校令中及高等女學校令施行規則中改正ニ關スル件

文部省訓令第二十三號(明治四十三年十月二十七日)

北海道廳 府縣

今般勅令第四百二十四號ヲ以テ高等女學校令中ニ改正ヲ加ヘラレ文部省令第二十三號ヲ以テ高等女學校令施行規則ノ一部ヲ改正セリ
近時女子教育ノ進步ニ伴ヒ實科の各種學校ノ設置ヲ企畫スルモノ漸ク多キヲ加ヘントス然ルニ郡市町村等ノ如キ公共團體ニ於テハ之ヲ設置セントスルニ何等規定ノ據ルヘキモノナクシテ不便ヲ感スルコト尠シトセテ而シテ從來高等女學校ニ於テハ土地ノ情況ニ應ジテ其ノ學科課程ニ斟酌ヲ加フルノ餘地ヲ存セサルニアラスト雖主トシテ家政ニ關スル學科目ヲ修メントスル者ニ對シテ未ダ適切ナラサルノ憾アリ是レ今同ノ改正ニ於テ高等女學校ニ實科ヲ置クコトヲ得シメ其ノ學科課程ニ於テ特ニ裁縫ニ重キヲ置キ實業ヲ加ヘ且ツ土地ノ情況ニ應ジ學科目及其ノ每週教授時數ヲ變更スルコトヲ得シメ又選科生ヲ置キテ事情已ム能ハサル者ノ爲ニ簡易學修ノ途ヲ開キタル所以ナリ故ニ改正令ヲ實施スルニ當リテハ學科目及其ノ程度ノ選定宜シキヲ得務メテ土地ノ情況ニ適應セシメンコトヲ期セラルヘシ
且ツ夫レ女子ノ教育ハ特ニ學校ト家庭ト相映テ始メテ其ノ訓育ノ效果ヲ完ウシ得ヘキモノニシテ女子ヲシテ修學ノ爲遠ク父母ノ膝下ヲ離レシムルカ如キハ訓育上顧ル考慮ヲ要スル所ナリト是レ從來ノ高等女學校ノ外ニ

一般公共團體等ヲシテ單獨ニ實科高等女學校ヲ設置シ又ハ之ヲ高等小學校ニ併設スルヲ得シメ以テ其ノ設置ヲ簡易ニシ地方ノ女子ヲシテ成ルヘク其ノ地方ニ於テ必要ノ教育ヲ受クルノ便ヲ得シメ學校ト家庭トヲ密接ナラシメントスル所以ナリ然レトモ之カ爲ニ濫設ノ弊ニ陥ルカ如キハ改正ノ本旨ニアラサルコト言フ俟タサル所ナルカ故ニ之ヲ設置スルニ方リテハ須ク地方經濟ノ情況ト教員供給ノ如何トニ鑑ミ施設其ノ宜シキヲ失ハサラシメンコトニ注意セラルヘシ
又新ニ實業ノ學科目ヲ設ケタルハ實業ノ趣味ヲ涵養スルト共ニ女子ヲシテ家業ヲ重シ勤勞ヲ厭ハサルノ美風ヲ失ハサラシメ實業勤勉ノ氣風ヲ養成セシメ中産ノ家庭ニ生育シタル女子ニシテ其ノ主婦タルコトヲ得サルカ如キノ時弊ヲ匡救セントスルニ因ル唯姑ク之ヲ缺クコトヲ得ルコトヲ規定シタルハ畢竟教員ヲ得ルノ困難ト地方經濟ノ如何ヲ顧慮シタルニ因ルモノナルカ故ニ其ノ設置ハ成ルヘク之ヲ奨勵セラルヘシ
本大臣ハ各地方長官カ能ク改正ノ趣旨ヲ體シ女子教育改善ノ實ヲ學クルニ於テ遺算ナカラシム

●高等女學校及實科高等女學校教授要目

授要目

文部省訓令第十二號(明治四十四年七月二十九日)

北海道廳 府縣

今般高等女學校及實科高等女學校教授要目左ノ通之ヲ定ム地方長官ハ宜シク各學校長ヲシテ本要目ニ準據シテ適切ナル教授細目ヲ編成セシメ以テ各學科目教授ノ内容ヲ充實シ克ク當該學校教育ノ本旨ヲ貫徹セシメンコトヲ期セラルヘシ
高等女學校及實科高等女學校教授要目
本要目實施上ノ注意

修身

國語

外國語

歷史

地理

算學

理科

圖畫

家事

裁縫

音樂、唱歌

本要目實施上ノ注意

- 一 各學科目ヲ教授スルニハ其ノ固有ノ目的ヲ達スルコトヲ力ムルト共ニ互ニ聯絡補益シテ統一ヲ保タンコトヲ要ス
- 二 本要目ニ掲ケタル事項及順序ハ斟酌ヲ加フルモ妨ナシ
- 三 教授ハ漫ニ繁多ノ事項ヲ注入シ又ハ形式ニ流ル、コトナク生徒ヲシテ正確ニ理會シ應用自在ナラシメ以テ實用ニ資セシメンコトヲ力ムヘシ
- 四 教授ハ學年ノ始ニ精シクシテ其ノ終ニ粗ナルカ如キ弊ニ陥ラサランコトヲ要ス
- 五 教授用具ハ教授上差支ナキ限り成ルヘク日用品ヲ利用シ又ハ教員自ラ製作シテ之ニ充テントコトヲ力ムヘシ又諸學科目ニ通スル用具ハ成ルヘク之ヲ兼用スヘシ
- 六 實科高等女學校ニ於ケル理科及家事ハ交互連結シテ之ヲ授ケテ可ナリ

高等女學校

第一學年及第二學年

每週二時

第三章 普通教育 第四節 高等女學校

生徒心得

學校・家庭・國家及社會ニ關聯シテ日常心得ヘキ事項ヲ教授シ生徒タルノ本分ヲ明ニ悟ラシムヘシ

教育ニ關スル勸語

勸語ノ全文ニ就キテ丁寧慎重ニ述義シ且之ヲ暗誦、暗寫セシムヘシ

道德ノ要領

誠實 勤勉 貞淑 溫良 忍耐 廉耻 節制 身體ノ鍛鍊等

孝行 友愛等

敬愛 從順 信義 恭儉 禮節 同情 寬恕 謝恩等

忠君 愛國等

以上ノ事項ハ適切ナル例話ヲ舉ゲテ平易ニ教授スヘシ

作法

第三學年及第四學年

每週二時

戊申詔書

詔書ノ全文ニ就キテ述義シ聖旨ノ存スル所ヲ知ラシムヘシ

道德ノ要領

皇位及皇室

國體 臣民

家 祖先 父母 兄弟・姊妹 親族 僕婢

夫婦 舅姑 夫ノ兄弟・姊妹 子女

社會ノ秩序 風俗 公益 職業 名譽 財產

人格 女子ノ本分

我國道德ノ特質 我國道德ノ由來 祖先尊崇 忠孝一致 愛國奉公

作法

修業年限五箇年ノモノニ在リテハ本要目中第三學年第四學年ニ掲ケタル事項

第三章 普通教育 第四節 高等女學校

第三學年第四學年及第五學年ノ三學年ニ互リ適宜ニ配當シテ教授スヘシ

實科高等女學校

修業年限四箇年ノモノ

第一學年及第二學年

高等女學校第一學年及第二學年ニ準ス

第三學年及第四學年

高等女學校第三學年及第四學年ニ準シ適宜斟酌シテ教授スヘシ

修業年限三箇年ノモノ

第一學年

高等女學校第一學年及第二學年ニ準シ適宜斟酌シテ教授スヘシ

第二學年及第三學年

高等女學校第三學年及第四學年ニ準シ適宜斟酌シテ教授スヘシ

修業年限二箇年ノモノ

第一學年及第二學年

生徒心得

教育ニ關スル勅語 戊申詔書

勅語、詔書ノ全文ニ就キテ丁寧慎重ニ述義シ聖旨ノ存スル所ヲ悟ラシム

道徳ノ要領

高等女學校第三學年及第四學年ニ準シ適宜斟酌シテ教授スヘシ

注意

一 教育ニ關スル勅語ハ第一學年ニ於テ之ヲ授ケ第二學年以上ニ於テハ毎

學年適宜若干ノ時間ヲ以テ復習セシムヘキノミナラス常ニ教授ノ興趣

ヲ此ニ求メ聖旨ノ存スル所ヲ切實ニ領得セシムヘシ

二 修身ノ教授ハ生徒ノ思想年齡ニ應ジシメ又力メテ實際ノ生活ニ適切キ

ラシメンコトヲ要ス

三 本要目中何レノ事項ニ就キテモ本邦古來ノ女子ノ美風ニ鑑ミテ適切ナル

ル教授ヲ爲シ婦徳ヲ養成センコトヲ力メ殊ニ「家」ニ就キテハ意ヲ用ヒ

テ教授センコトヲ要ス

四 本要目中實務ノ對照ヲ示セルモノニ就キテハ主トシテ之ニ對スル實務

ヲ脱キ且之カ實踐ニ必要ナル諸徳ノ涵養ヲ力メンコトヲ要ス

五 作法ヲ教授スルニハ克ク其ノ精神ノ存スル所ヲ知ラシメ應用宜シキヲ

得シメンコトヲ要ス

六 教訓ニ資スヘキ事件ノ偶發シタル時又ハ國民ノ記念ハヘキ日及忠實賢

哲ノ記念日等ニ於テハ適宜教訓スルヲ可トス

高等女學校

講讀ノ材料ハ普通文ヲ主トシ口語文・書讀文・韻文ヲ交フ

普通文ハ現代文ヲ主トシ近世文・近古文ヲ交フ何レモ平易ニシテ作文

ノ模範トスヘキモノタルヘシ

口語文ハ簡明ニシテ方言ヲ難フルコトナク口語ノ標準ヲ示スニ足リ語

方・作文ノ模範トスヘキモノタルヘシ

書讀文ハ平易ニシテ繁縟ニ失セス日用書讀文ノ模範トスヘキモノタル

ヘシ

韻文ハ新體詩・短歌・今樣・俳句等ニ互リテ格調高雅ナルモノタルヘシ

右諸種ノ文章ハ我國體及民族ノ美風ヲ記シ國民性ヲ發揮スルニ足ルモ

ノ、健全ナル思想ヲ述ヘ溫良貞淑ノ女徳ヲ涵養スルニ足ルモノ、古今

東西ノ美德善行アル女子ノ事蹟又ハ忠實賢哲ノ言行ヲ敘シ修養ニ資ス

ヘキモノ、高尚ナル趣味ニ富ミ心情ヲ優雅ナラシムヘキモノ及日常ノ

生活ニ裨益シ常識ヲ養成スルニ足ルモノ等タルヘシ

楷書・行書及假名ノ大字・細字

第二學年

講讀

前學年ニ準ス

作文及文法

前學年ニ準ス

文法

品詞類ノ大要

習字

前學年ニ準ス

第三學年

講讀

讀本ハ現代文ヲ主トシ近世文・口語文・書讀文ヲ交ヘ間々韻文ヲ加ヘテ組

織セルモノタルヘシ

讀方及解釋 語方 暗誦 書取

前學年ニ準ス

作文及文法

前學年ニ準ス

文法

文章論ノ大要

習字

行書・草書及假名ノ大字・細字

每週六時

每週四時

每週一時

每週一時

每週一時

每週五時

每週三時

每週三時

每週一時

每週一時

每週一時

每週五時

每週一時

每週五時

第三章 普通教育 第四節 高等女學校

第三學年第四學年及第五學年ノ三學年ニ互リ適宜ニ配當シテ教授スヘシ

實科高等女學校

修業年限四箇年ノモノ

第一學年及第二學年

高等女學校第一學年及第二學年ニ準ス

第三學年及第四學年

高等女學校第三學年及第四學年ニ準シ適宜斟酌シテ教授スヘシ

修業年限三箇年ノモノ

第一學年

高等女學校第一學年及第二學年ニ準シ適宜斟酌シテ教授スヘシ

第二學年及第三學年

高等女學校第三學年及第四學年ニ準シ適宜斟酌シテ教授スヘシ

ラシメンコトヲ要ス

三 本要目中何レノ事項ニ就キテモ本邦古來ノ女子ノ美風ニ鑑ミテ適切ナル

ル教授ヲ爲シ婦徳ヲ養成センコトヲ力メ殊ニ「家」ニ就キテハ意ヲ用ヒ

テ教授センコトヲ要ス

四 本要目中實務ノ對照ヲ示セルモノニ就キテハ主トシテ之ニ對スル實務

ヲ脱キ且之カ實踐ニ必要ナル諸徳ノ涵養ヲ力メンコトヲ要ス

讀本

讀本ハ現代文ヲ主トシ近世文・近古文ヲ交ヘ同ク書翰文・韻文ヲ加ヘテ組織セルモノタルヘシ

讀方

讀方及解釋 話方 暗誦 書取

習字

第一學年ニ準ス但シ自作文ハ其ノ種類ニ就キテハ書翰文ヲ主トシ記事文・敘事文及論議文ヲ加ヘ文體ニ就キテハ專ラ文語文ヲ用フヘシ

行書・草書及假名ノ細字

修業年限五箇年ノモノ、第五學年ニ於テハ第四學年ニ準シ稍々進ミタル程度ニ於テ之ヲ授クヘシ

實科高等女學校

讀本

讀本ハ現代文ヲ主トシ口語文・書翰文ヲ交フ但シ多少ノ韻文ヲ加フルモ妨ナシ

普通文・口語文及書翰文等ノ選擇上ノ標準ハ高等女學校教授要目ニ據ル但シ一層實際ニ適切ナランコトニ注意シ高等女學校ニ比シテ不足セル學科目ノ材料ハ便宜之ヲ加フヘシ

讀方

讀方及解釋 話方 暗誦 書取

習字

高等女學校ニ準ス但シ修業年限二箇年ノモノニ在リテハ口語文ヲ缺ク

文法

習字

高等女學校ニ準ス 修業年限四箇年ノモノ

第一學年

讀本ハ尋常小學校トノ聯絡ヲ圖リ現代文ヲ主トシ口語文・書翰文ヲ交ヘテ組織セルモノタルヘシ

讀方及解釋 話方 暗誦 書取

高等女學校第一學年ニ準ス

習字

第一學年ニ準ス 第二學年ニ準ス

文法

習字

高等女學校第一學年ニ準ス

讀本

第一學年ニ準ス

讀方

習字

高等女學校第二學年ニ準ス

讀本

第三學年

讀方

習字

高等女學校第三學年ニ準ス

文法

習字

高等女學校第三學年ニ準ス

讀本

第四學年

讀方

習字

高等女學校第三學年ニ準ス

讀本ハ現代文ヲ主トシ書翰文ヲ交ヘ同ク近世文・近古文ヲ加ヘテ組織セルモノタルヘシ

讀方及解釋 話方 暗誦 書取

高等女學校第四學年ニ準ス

習字

高等女學校第四學年ニ準ス 每週一時

文法

習字

高等女學校第四學年ニ準ス

讀本

第一學年乃至第三學年

讀方

習字

修業年限四箇年ノモノ、第二學年乃至第四學年ニ準ス

文法

習字

讀本

讀方

習字

修業年限四箇年ノモノ、第三學年及第四學年ニ準ス但シ文法ハ高等女學校第二學年及第三學年ノ要目ニ據リ便宜讀本・作文等ニ附帶シテ教授スヘシ

注意

- 一 各分科ノ教授ハ互ニ聯絡補益センコトヲ力ムヘシ
二 讀本ノ際ニハ常ニ他ノ學科目ト相俟チテ生徒ノ思想・感情ヲ啓發陶冶センコトヲ期スヘシ
三 漢字ヲ教授スル際ニハ普通ニ行ハル、字音並俗字・和字・略字等ノ字體ヲ避ケス實用ニ適センコトヲ主トシテ煩瑣ナル考證ニ趨ラサランコトヲ要ス
四 字彙及語意ノ異同ハ常ニ相對比シテ教授シ又其ノ語ヲ部分トセル普通ノ熟語ヲ附帶シテ教授スヘシ
五 故事・古語等ハ大體ノ説明ヲ與フルニ止メ其ノ出典等ニ關シテ煩瑣ナル穿鑿ニ趨ラサランコトヲ要ス
六 適當ノ時期ニ於テ字音ノ用法ヲ授ケ其ノ使用ニ慣レシムヘシ

第三章 普通教育 第四節 高等女學校

文章ノ聽方・讀方及解釋ヲ授ク
讀方及作文

讀方ニ於テハ對話ノ聽方・言方ヲ授ク
作文ニ於テハ凡左ノ諸例ニ準シ適宜之ヲ課ス
一 讀方及解釋又ハ讀方ニ於テ練習セル事項ヲ應用シテ記述セシムルモノ
一 國語ヲ外國語ニ譯セシムルモノ
一 記述スヘキ事項ノ梗概ヲ授ケ又ハ使用スヘキ語句ヲ示シテ之ヲ綴ラシムルモノ

書取
文章ヲ監寫セシメ又ハ之ヲ朗讀シテ筆記セシム

習字
書寫文字ノ書方ヲ授ク

文法
他ノ分科教授ノ際便宜簡易ナル事項ヲ知ラシム
第一學年 每週三時

發音 綴字
初ハ專ラ發音・綴字ヲ授ケ後ニハ他ノ分科ニ關聯シテ之ヲ練習セシムヘシ

讀方及解釋 讀方及作文 書取
近易ナル文章ニ就キテ讀方及解釋ヲ授ケ之ト關聯シテ近易ナル讀方及作文・書取ヲ練習セシムヘシ

習字
成ルヘク既習ノ語句・文章ニ就キテ之ヲ授クヘシ
第二學年 每週三時

讀方及解釋 讀方及作文 書取
第二學年 每週三時

前學年ニ準シ稍々進ミタル程度ニ於テ之ヲ授クヘシ
習字
前學年ニ準ス

第三學年及第四學年
讀方及解釋 讀方及作文 書取
前學年ニ準シ更ニ進ミタル程度ニ於テ之ヲ授クヘシ
修業年限五箇年ノモノ、第五學年ニ於テハ第四學年ニ準シ稍々進ミタル程度ニ於テ之ヲ授クヘシ

注意
一 發音ハ何レノ學年ニ於テモ之ヲ忽ニスヘカラスト雖モ初期ノ教授ニ於テハ特ニ注意シテ之ヲ正スヘシ
二 發音ヲ授クルニ際シ必要アルトキハ舌・齒・唇等ノ位置ヲ說明シ又ハ發音圖ヲ示スヘシ
三 綴字ヲ授クルニ際シテハ便宜羅馬字綴ヲモ授クヘシ
四 讀方及解釋ニ於テハ場合ニ依リ實物・繪畫等ヲ用ヒ又彼我風俗・習慣等ノ相違ヲ説キテ意義ノ了解ヲ助クヘシ
五 教授中教師ハ生徒ノ了解シ得ル程度ニ於テ成ルヘク外國語ヲ使用スヘシ
六 生徒ノ學力ニ應ジ正確明瞭ニ會得セル文章ニ就キ時々暗誦ヲ課スヘシ
七 適當ノ時期ニ於テ練習ヲ課シ又辭書ノ用法ヲ授クヘシ

高等女學校

日本歷史

第一學年

每週一時

神代 皇基ノ遺蹟
神武天皇

神代天皇 垂仁天皇

日本武尊

三韓 任那及三國 神功皇后 文物ノ傳來

仁德天皇

大陸トノ交通 朝鮮半島ノ變遷

佛教ノ傳來 蘇我・物部兩氏ノ爭亂

聖德太子 支那ヘノ使節派遣

佛教ノ興隆 美術・工藝ノ進歩

蘇我氏ノ無道

大化ノ新政

蝦夷ノ服屬

朝鮮半島ノ變遷

奈良奠都 華人及西南諸島ノ服屬

聖武天皇 光明皇后 奈良時代ノ佛教・文物

和氣清麻呂及廣虫

平安奠都 蝦夷ノ鎮定

朝鮮半島ノ變遷 渤海ノ入貢

佛教ノ新宗派

攝政・關白

菅原道真

地方ノ情況 承平・天慶ノ亂

平安時代ノ文物

刀伊ノ入寇 前九年・後三年ノ役

後三條天皇 僧兵

源平二氏ノ隆替 平氏ノ滅亡

第二學年

每週二時

第三章 普通教育 第四節 高等女學校

源賴朝 鎌倉幕府

鎌倉時代ノ佛教・文物

蒙古ト高麗 元寇

朝廷ト幕府

北條氏ノ滅亡

建武中興 足利尊氏ノ反 楠木正成・新田義貞等ノ勤王

吉野ノ朝廷

室町幕府

關東管領

應仁ノ亂

室町時代ノ佛教・文物

群雄割據

明トノ交通 高麗ト朝鮮 歐羅巴人ノ來航

織田信長

豐臣秀吉 朝鮮征伐

德川家康 關ヶ原ノ戰 豐臣氏ノ滅亡

江戸幕府 德川家光

海外諸國トノ交通 天主教ノ禁 島原ノ亂

德川綱吉 德川吉宗

江戸時代ノ佛教・文物 西洋學術ノ傳來

諸藩ノ治

國史古典ノ研究 尊王論

露國人ノ來航 海防論 蝦夷地ノ開拓

亞米利加合衆國使節ノ來朝 開港・攘夷ノ論 和親條約

安政ノ大獄 幕府ノ衰頹

長州征伐

第三章 普通教育 第四節 高等女學校

大政奉還
鳥羽・伏見ノ戦 明治戊辰ノ役
現代ノ一般

第四學年

第二學期ノ後半及第三學期每週二時

明治維新 東京奠都
版籍奉還 廢藩置縣
外交 歐米文物・制度ノ採用 徴兵ノ制
朝鮮トノ關係 征韓論
清國トノ修好 臺灣事件
北海道ノ拓殖 千島・樺太ノ交換
地方ノ騒亂
朝鮮トノ修好
朝鮮京城ノ變 天津條約
内閣制度ノ創立 地方自治制ノ實施
憲法發布 帝國議會
法典編纂 條約改正
明治二十七八年戰役 戰後ノ經營
明治三十三年清國事變 日英同盟
明治三十七八年戰役
戰後ノ經營 諸外國トノ關係
韓國併合
學術ノ進歩 交通機關ノ擴張 産業・貿易ノ振興
世界ニ於ケル日本ノ地位
外國歴史

第三學年

甲 支那ヲ中心トセル東方諸國

每週一時

上代ノ支那 夏・殷・周ノ三代
春秋・戰國 秦ノ統一
孔子
兩漢ノ興亡
西域トノ交通 佛教ノ東流
三國 晉ノ統一
南北朝 隋ノ統一
唐ノ興亡 五代 宋ノ統一
遼・金ノ興亡
蒙古ノ勃興 宋ノ滅亡
元ノ興亡 明ノ統一
明ノ衰運 滿洲ノ勃興
莫臥兒帝國 葡萄牙・和蘭等ノ東洋經略
清ノ統一
聖祖 高宗 清・露ノ交渉
鴉片戰役
長髮賊 英・佛軍ノ侵入
露國ノ滿洲及中央亞細亞經略
佛國ノ印度支那經略 清・佛戰爭
清國ト歐米列強トノ關係

第四學年

第一學期、第二學期ノ前半每週二時

乙 西洋諸國

太古ヨリ中古ノ末ニ至ル西洋諸國ノ沿革概要
中古末ニ於ケル地理上ノ發見
宗教改革
南洋及東洋ニ於ケル葡萄牙・西班牙・和蘭・英吉利

ハートル大帝

フレアリツク大王
殖民地ニ於ケル英・佛人ノ衝突
亞米利加合衆國ノ獨立
十八世紀ニ於ケル歐洲諸國ノ情勢
佛蘭西革命 ナポレオン一世
亞米利加諸國及希臘ノ獨立
ナポレオン三世
伊太利ノ統一
獨逸ノ統一
露・土戰役
歐洲諸國ノ形勢
亞細亞・亞非利加及大洋洲ニ於ケル歐米諸國ノ經營
最近文明ノ進歩
修業年限五箇年ノモノニ在リテハ左ノ要目ニ依ルヘシ
第一學年 每週一時
修業年限四箇年ノモノ、第一學年ニ準ス
第二學年 每週二時
修業年限四箇年ノモノ、第二學年ニ準ス
第三學年 第一學期及第二學期 每週二時
修業年限四箇年ノモノ、第三學年ニ準シテ外國歴史ノ甲支那ヲ中心トシタ
ル東方諸國ノ部ヲ授ケ特ニ本邦ニ關スル事項、東亞ノ大勢ニ關スル事項ヲ
稍々詳ニ授クヘシ
第三學年 第三學期 每週二時
第四學年 每週一時
修業年限四箇年ノモノ、第四學年第一學期及第二學期前半ニ準シテ外國歴

第三章 普通教育 第四節 高等女學校

史ノ乙西洋諸國ノ部ヲ授ケ特ニ本邦ニ關スル事項、東亞ノ大勢ニ關スル事
項ヲ稍々詳ニ授クヘシ
第五學年 每週一時
修業年限四箇年ノモノ、第四學年第二學期後半及第三學期ニ準ス
實科高等女學校
修業年限四箇年ノモノ
日本歴史
第一學年及第二學年 每週二時
修業年限二箇年ノ高等小學校ノ日本歴史ニ準シ稍々精深ノ程度ニ於テ之ヲ
授クヘシ
修業年限三箇年ノモノ
日本歴史
第一學年 每週二時
高等小學校ニ於ケル既授ノ事項ト聯絡シテ之ヲ授ケ維新以後ノ事蹟ハ特ニ
詳ニ教授スヘシ
注意
一 歴史ヲ授クルニハ社會ノ變遷、邦國ノ盛衰ニ關スル明晰ナル概念ヲ得
シメ特ニ我國體ノ特異ナル所以及大義名分ヲ明カナラシムルコトヲ主
トシ徒ニ細密ナル事實ノ穿鑿ニ流レテ其ノ要領ヲ失ハサランコトヲ要
ス
二 偉人ノ事蹟ヲ授クルニ當リテハ其ノ性行・事業及當時ノ事情ヲ詳ニシ
生徒ノ徳性涵養ニ資センコトヲ力ムヘシ
三 有名ナル詩歌・文章・傳記等ニシテ歴史上ノ事蹟ノ説明ニ資スヘキモノ
ハ便宜之ヲ引用シテ興味ヲ助クヘシ
四 實科高等女學校ニ於テ日本歴史教授ノ際ニハ本邦ニ關係アル主要ナル
外國歴史ノ事項ヲ便宜附帶シテ教授スヘシ

第三章 普通教育 第四節 高等女學校

- 五 特ニ學校所在地方ニ關係多キ事項ハ稍々詳ニ之ヲ授クルヲ可トス
- 六 外國歴史ハ特ニ我國ニ關係アル事項ニ留意シテ之ヲ授ケ又我國體ト背馳スルカ如キ事歴ニ就キテハ彼我國情ノ異ナル所以ヲ明ニシ生徒ヲシテ誤解ヲ生セサラシメンコトヲ期スヘシ
- 七 對照年表ヲ用ヒテ紀年ノ聯絡ヲ知ラシメ又成ルヘク地圖・實物・圖畫・標本等ヲ示シテ生徒ノ知識ヲ確實ナラシムヘシ
- 八 地名・人名等ノ稱呼ハ必シモ此ノ要目ノ示ス所ニ依ルコトヲ要セス

高等女學校

第一學年

每週二時

日本地理

帝國ノ位置

地方誌

尋常小學校地理トノ聯絡ヲ圖リ地方又ハ府縣ニ就キ重要ナル事項ヲ選擇シテ補習セシムヘシ

總括

地勢

山川 湖沼 平野 海岸 島嶼等

氣候及天產物

生業及物產

農業 林業 水産業 礦業 工業 商業等

住民

人口 都會等

政治

立法 行政 司法 兵備 外交等

教育・神社・宗教

交通

道路 鐵道 航路 郵便 電信・電話等

第二學年及第三學年 每週一時

滿洲地理

關東州

位置 境域 地勢 氣候 生業 交通 住民 政治 都會 沿革等

滿洲

關東州ノ項ニ準ス

亞細亞洲

世界地理

總說

位置・境域・地勢・氣候・天產物・生業・交通・住民・區劃等ノ概要ヲ授クヘシ以下之ニ倣フ

各說

各國又ハ各地方ニ就キテ位置・境域・地勢・氣候・生業・交通・住民・政治・都會等ノ事項ヲ授クヘシ但シ國ノ大小・我國トノ關係ノ多少等ニ依リ

教授事項ノ分量ヲ斟酌スヘシ以下之ニ倣フ

清國

亞細亞洲

亞細亞洲

亞細亞洲

亞細亞洲

亞細亞洲

亞細亞洲

亞細亞洲

亞細亞洲

亞細亞洲

亞細亞洲

亞細亞洲

亞細亞洲

大洋洲

亞弗利加洲ノ項ニ準ス

第四學年

每週一時

地理概說

太陽系

地球及其ノ運動

月及其ノ運動

層

隨界ノ狀態

海洋ノ狀態

氣界ノ狀態 天氣及氣候

地勢・氣候・生物相互ノ關係

自然ト人類トノ關係

住民及其ノ狀態

生業及重要產物ノ分布

交通

世界主要諸國ノ國力比較

世界ニ於ケル本邦ノ地位

修業年限五箇年ノモノ、第五學年ニ於テハ日本地理ヲ中心トシ既授ノ事項ヲ補習シテ地理ノ大要ヲ授クヘシ

注意

一 地理ヲ授クルニハ成ルヘク事實ノ比較・聯合ヲ力メ外國地理ヲ授クルニ當リテハ特ニ我國ノ地勢ヲ以テ比較ノ基礎ト爲スヘシ

二 學校ノ所在府縣及之ト密接ノ關係アル地方ノ地理ハ稍々詳細ニ教授スヘシ

三 世界地理ニ於テ政治ヲ授クルニ當リテハ必要ニ應シ其ノ沿革ノ大要ヲ

名目

露西亞

スカンヂナヴィヤ半島

丁抹

獨逸

奧地利・洪牙利

瑞西

佛蘭西

白耳國

和蘭

英吉利

イペリヤ半島

伊太利

バルカン半島

亞弗利加洲

前例總說記載事項ノ外更ニ政治・都會等ノ事項ヲ加フヘシ

北亞米利加洲

總說

各說

加奈陀及ニユーファウンドランド

亞米利加合衆國

墨西哥

中央亞米利加

西印度諸島

南亞米利加洲

亞弗利加洲ノ項ニ準ス

第三章 普通教育 第四節 高等女學校

第三章 普通教育 第四節 高等女學校

説クヘシ

- 四 實地ニ觀察シ得ヘキ事項ハ成ルヘク直接ニ觀察セシメ其ノ他ハ常ニ地圖・標本・寫眞・繪畫・表等ニ依リ又之ヲ幻燈等ニ映寫シテ生徒ノ知識ヲ確實ナラシムヘシ
- 五 地圖ヲ使用スルニ當リテハ其ノ讀方ニ注意セシメ又略圖ノ書方ニ慣レシムヘシ
- 六 地理概説ハ特ニ我國ニ關スル事項ニ留意シテ之ヲ授ケ其ノ人文ニ關スルモノハ時々ノ異動ニ留意シテ之ヲ授クヘシ
- 七 地理ヲ授クルニハ必要ニ應ジテ歴史等トノ關係ニ留意スヘシ
- 八 地名ノ稱方・書方ハ必シモ此ノ要目ノ示ス所ニ依ルコトヲ要セス

高等女學校

第一學年

算術

每週二時

整數及小數

第二學年

算術

每週二時

約數及倍數

分數

比例

第三學年

算術

每週二時

比例

比例配分 混合

歩合算

利息

第四學年

每週二時

開平

求積

既授事項ノ練習

代數ノ初歩・幾何ノ初歩ヲ授クル場合ニハ次ノ要目ニ依リ第三學年以上ニ於テ之ヲ授クヘシ

簡易ナル代數式及方程式

幾何

簡易ナル平面圖形及立體圖形

修業年限五箇年ノモノ、第五學年ニ於テハ既授事項ノ復習及補習ヲ行フヘシ

實科高等女學校

修業年限四箇年ノモノ

高等女學校ニ準ス

修業年限三箇年ノモノ

第一學年

高等女學校第一學年及第二學年ニ準シ適宜斟酌シテ教授スヘシ

第二學年

高等女學校第三學年ニ準ス

第三學年

高等女學校第四學年ニ準ス

修業年限二箇年ノモノ

每週二時

第一學年

高等女學校第一學年・第二學年及第三學年ニ準シ適宜斟酌シテ教授スヘシ

第二學年

高等女學校第四學年ニ準ス

注意

一 數學ハ正確ニ理會セシムルノミナラス計算ニ熟シ應用ニ慣レシメンコトヲ要ス

二 算術ハ小學校ニ於ケル既授事項トノ聯絡ヲ保チテ之ヲ授クヘシ

三 算術ニ於テハ暗算及筆算ノ外成ルヘク珠算ノ加減乗除ヲ課スヘシ

四 代數及幾何ハ算術トノ聯絡ヲ保チテ之ヲ教授シ特ニ代數ヲ授クル場合ニハ開平ハ之ト共ニ授ケ幾何ヲ授クル場合ニハ求積ハ之ト共ニ授クヘシ

理科

高等女學校

第一學年及第二學年

植物

凡四十四時

植物ノ教授ハ主要ナル植物ノ觀察・實驗ニ基キ適宜左ノ事項ヲ授クヘシ

主要器官及其ノ構造

養分 吸收 同化 呼吸 蒸散 成長 運動 生殖等

生態・分類・分布ノ大要

應用(主要ナル食用・嗜好料・藥用・有毒・建築用・工業用・觀賞用植物、肥料・飼料ニ用フル植物及農林業ニ有害ナル植物等)

標本ノ調製及植物栽培ノ實習ヲモ爲サシムヘシ

動物

凡四十四時

動物ノ教授ハ主要ナル動物ノ觀察・實驗ニ基キ適宜左ノ事項ヲ授クヘシ

外部形態

第三章 普通教育 第四節 高等女學校

歩合算

利息

第四學年

每週二時

開平

求積

既授事項ノ練習

代數ノ初歩・幾何ノ初歩ヲ授クル場合ニハ次ノ要目ニ依リ第三學年以上ニ於テ之ヲ授クヘシ

簡易ナル代數式及方程式

幾何

簡易ナル平面圖形及立體圖形

修業年限五箇年ノモノ、第五學年ニ於テハ既授事項ノ復習及補習ヲ行フヘシ

實科高等女學校

修業年限四箇年ノモノ

高等女學校ニ準ス

修業年限三箇年ノモノ

第一學年

高等女學校第一學年及第二學年ニ準シ適宜斟酌シテ教授スヘシ

第二學年

高等女學校第三學年ニ準ス

第三學年

高等女學校第四學年ニ準ス

修業年限二箇年ノモノ

每週二時

骨格・筋肉・内臟等ノ位置・形狀・關係 他ノ動物トノ比較 消化 循環

呼吸 排泄 運動 神經作用 發生等

寄生・共生・害敵ニ對スル保護等習性ノ大要

分類・分布ノ大要

應用(寄生蟲ニ對スル豫防 病媒媒介動物ニ對スル注意農林・水産業上ノ有益動物・有害動物相互ノ關係及其ノ利用 家畜 肥料 食料 衣料 藥品 裝飾品等)

標本ノ調製及動物飼養ノ實習ヲモ爲サシムヘシ

生理及衛生 凡三十八時

人體ノ構造

骨格・筋肉

消化器・飲食物

循環器

呼吸器

排泄器

皮膚

腦髓・脊髓・神經・五官

體溫・新陳代謝・疲勞・恢復・發育・老衰等

衛生ハ左記ノ事項ニ就キ前記ノ事項ト共ニ教授シ又ハ別ニ之ヲ授クヘシ

各機關ノ衛生並普通ノ疾患

節制 清潔 運動 休息 睡眠 修學 執業

礦物 凡十八時

礦物ノ教授ハ左ノ材料ニ就キ觀察・實驗ニ基キ適宜其ノ形態・性質・成分又ハ組成・成因・產地・應用等ヲ授ケ又鑑別ヲモ爲サシムヘシ

土

岩石附造岩礦物