SEKİZİNCİ SENE — No. 2604

CUMA 7 AGUSTOS 1931

Başmuharriri
YUNUS NADİ

İDAREHANESİ:
Düyunumumiye karşısında dairei mahsusa
Telgraf: İstanbul Cumhuriyet
Posta kutusu: No 246
Telefon: Başmuharrir : 22366
Tahrir müdürü : 23236
İdare müdürü 22365. Matbaa : 20472

Cumhuriyet

ABONE ŞERAİTİ

MÜDDET:	TÜRKİYE İÇİN	HARİÇ İÇİN
Seneliği	1400 Kr.	2700 Kr.
6 Aylığı	750 Kr.	1450 Kr.
3 Aylığı	400 Kr.	800 Kr.

Nüshası herkesde
5 Kuruştur

Yangının Büyümesinden Terkos Mes'uldür!

Dünya buhranı ve İşsizlik

Cumhuriyet'e bazı kıymetli yazılar yazmak lûtfunda bulunmağı kabul etmiş olan Belçika'lı aziz dostumuz Mösyö Georges Mascart (Jorj Maskar) ın hâlâ bütün dünyayı işgal etmekte olan cihan buhranına ait bir makalesini de karilerimize takdim ediyoruz:

— 1 —

Dünyanın muhtelif memleketlerinde mevcut işsizlere ait ihsaî malûmat o kadar yazılmış ve tekrar edilmiştir ki, bu malûmatın iktisadî mes'elelerle alâkadar bulunan kimselerin zihninde derin bir tesir ve iz bırakmış olduğuna şüphe yoktur.

Bu işsizlik hâdiselerinin, bir çok yerlerde cihanşümul iktisadî buhrandan husule geldiği şüphesizdir. Ancak İngiltere gibi bazı memleketlerde, işsizlik adeta için için kaynıyan bir yaraya, gizli sari bir hastalığa benziyor ki ona karşı açılan mücadelenin muvaffakiyetle neticelenceğine dair henüz bir salâh emaresi görülememiştir.

İşsizliğe müteallik olan bu hal ve vaziyet şayani hayret görünebilir. Fakat bu hayret, ilk ve sathî bir bakıştan ileri gelmektedir. Çünkü umumî harpten sonra her tarafta sâyü amel bolluğuna intizar edilmekte idi.

Evvelden tahmin edilmemiş ve tahmin edilmesine imkân bulunmamış olan böyle bir musibetin bütün dünyada icra ettiği tahribatın devamına hatta gittikçe şiddetlenmesine sebep ve saiki hakikî nedir? Buna, istihsal fazlalığını ve yahut istihlâk noksanını sebep olarak göstermek istiyenler var.

Şüphesiz bu mütalealar asılsız değildir.

Fakat, acaba bu fazla istihsal yahut noksan istihlâk hâdiseleri tarihin hiç bir devrinde niçin bu kadar şiddetli bir şeklide tezahür etmemiştir?

Eğer bu hâdiselerin sebep ve saikleri yeni devrin icabatından doğuyorsa bu işsizliğin dünyada daimî bir rahatsızlık veya nöbet nöbet gelip geçen bir illet halinde tesir icra ettiğini görmeğe mahkûm mu kalacağız?

İktisadî cereyanlar:

Avrupa sulhünü yapmağa ve yeni hudutları tesbit etmeğe memur müzakereci diplomatlara karşı serdedilen en ciddî ve esaslı şikâyet şudur: Bunlar, yeni hudutları çizerken Avrupa'da vücude gelecek yeni gümrük hudutlarının eski iktisadî cereyanları derinden derine tadil edeceğini hesaba katmamışlar, anlamamışlardır. Bu iktisadî cereyanlar, yarım asırlık mesainin semeresi idi. Bunlar altüst edilince, yeni vaziyete alışmak için çok zahmet ve mihnet çekileceği muhakkaktı.

Bilfarz, yeni hudutlar dahilinde mevcut olmıyan her hangi bir sanayi derhal yaratılmak istenildi. Buna da, ya askerî ihtiyaçlar sebep gösterildi, ya gümrüklere vazedilen himaye tarifeleri ve yahut ta amele ücretlerinin ucuzluğu bahane edildi. Hudutları küçülen komşu bir memlekette ise mevcut olan bu sanayi istihsalâtı yeni ihtiyacın çok fevkinde olmakla beraber gene himaye edilmek, tevsi olunmak istenildi.

Zaten umumî harp esnasında, mübadele ve iktisat cereyanları altüst olmuştu. Bir çok memleketlerde, zarureti hal yahut yüksek temettü ümitleri ile, evvelce hatırü hayale gelmiyen sınaî teşebbüslere tevessül edildi.

Binaenaleyh, 1914-1918 umumî harbine sebebiyet verenlerin, iktisadî noktai nazardan da mes'ul ve mücrim olduklarını tasdik eylemek lâzımdır.

Bütün güçlüklere ve engellere rağmen dünyanın iktisadî haritası üzerinde belirerek yavaş yavaş sübut bulan bazı iktisadî cereyanları bir defa daha tadil etmek hülyasında olanlara yukarıki ders kâfi gelmiyecek midir?

Bu yeni cereyanların tahassulü bizzarure şiddetli mücadelelere sebebiyet vermiştir. Bu cereyanlar da tüccar ve maliyeciler kadar mütehassıslar da mühim bir rol oynamaktan hali kalmamışlardır.

GEORGES MASCART

(Mabadi 3 üncü sahifede)

Beşiktaş yangınının mes'ulü!

Resmî tahkikat Terkosun felâkette yegâne âmil olduğunu isbat etti

Vali ve Fen Müdürü «İtfaiye çok çalıştı, fakat ne yapalım ki su yoktu» diyorlar - Felâketzedeler için tertibat alındı

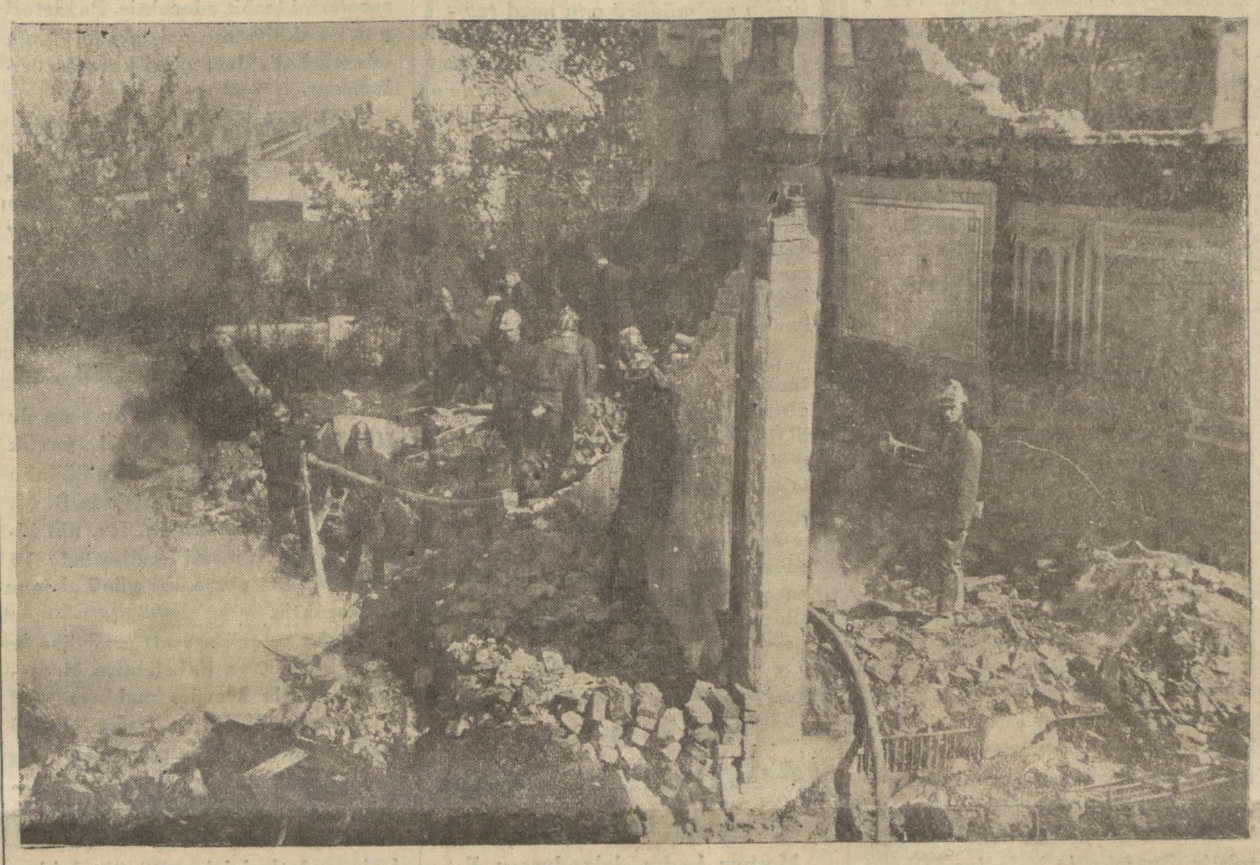

İtfaiye Beşiktaş yangın yerinde dün son ateş parçalarını söndürürken..

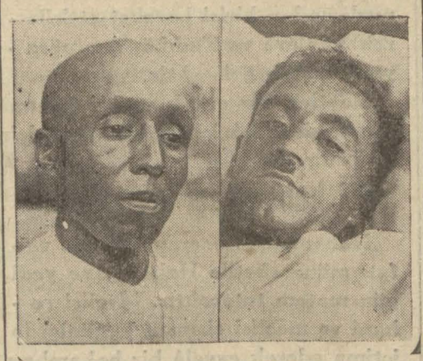

Beşiktaş yangınında fedakârane çalışırken yarlanan itfaiye efradından İzzet ve Fahri Efendiler

Yüzlerce aileyi perişan bir halde bırakan Beşiktaş yangını hakkında tam ve kat'î zabıta raporu henüz müdiriyet verilmemiştir. Beşiktaş merkezi bu facianın tahkikatına devam etmektedir. Tahkikattan şimdiye kadar alınan neticeye göre yangının zuhur ettiği fabrikator Hâşim B. in evinin on bir bin liraya sigortalı olduğu anlaşılmıştır. Yangının, elektrik ütüsünden çıktığı resmen tahakkuk etmiştir. Hizmetçi kız ütüyü prizde bırakarak aşağı inmiş, on beş dakika sonra da ateş başlamıştır. Terkos musluklarında su olmadığı, itfaiyenin tam vaktinde mahalli harika yetiştiği halde susuzluktan dolayı yangının tevessü ettiği tebeyyün etmiştir.

Yangında yanan ev ve dükkânların adedi polis raporuna nazaran 74 ev ve 7 dükkân olarak gösterilmekte ise de hakikî rakam şudur: Muradiye mahallesinde 47 ev, 5 dükkân, Teşvikiye mahallesinde 33 ev, 3 dükkân ki cem'an 80 ev 8 dükkândır ve bizim dün yazdığımız rakamın aynidir.

Yangından çıkanlardan 15 aile Raifağa camiine, 5 aile Kâmil Bey apartımanına, 10 aile Teşvikiye Askerlik şubesinin boş olan binasına, bir aile Münir Beyin boş hanesine, bir

(Mabadi 4 üncü sahifede)

İtfaiye yangın yerindeki bacaları yıkıyor

Şehit kartalımız İhya Bey

Merhumun cenazesi dün ihtifalâtla defnedildi

Amerika'lı tayyareci Mr. Boardman ve Polando da bir çelenk gönderdiler

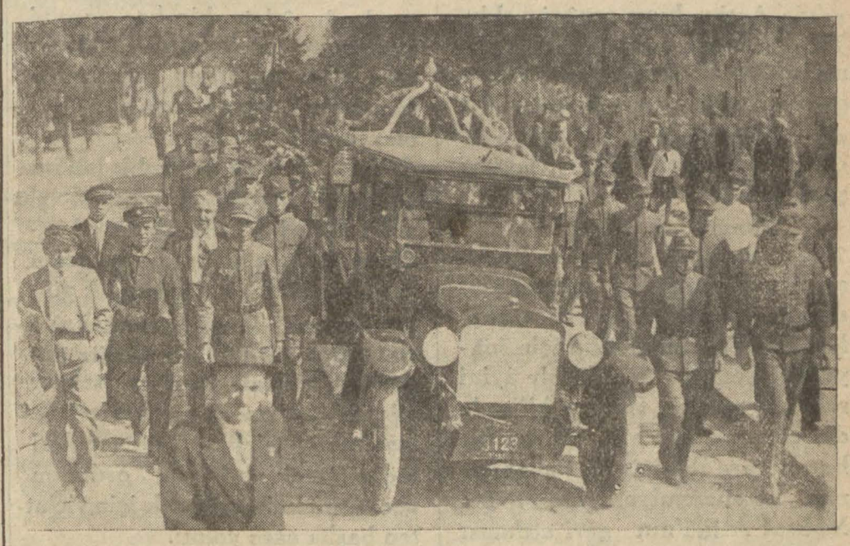

Hava şehidi İhya Beyin cenaze merasiminden bir intiba

Bulgaristan'da sis yüzünden düşerek rakiplerile beraber yanan Cidna şirketine ait tayyarenin pilotu İhya Beyin cenazesi dün Burgaz'dan şehrimize getirilmiş, merasimle makberi ebedisine defnedilmiştir. Cenaze Fatih tayyare abidesinin bulunduğu

(Mabadi 3 üncü sahifede)

Millî Müdafaa ve Adliye Vekilleri dün geldiler

Zekâi B. yakında Ankara'ya dönecek, Yusuf Kemal B. 15 gün burada kalacak

Dün şehrimize gelmiş olan Millî Müdafaa ve Adliye Vekilleri Haydarpaşa'da

Millî Müdafaa Vekili Zekâi ve Adliye Vekili Yusuf Kemal Beyler dün öğleyin posta trenile Ankara'dan şehrimize gelmişlerdir. Ankara treni yarım saat kadar teahhurla gelmiştir. Vekil Beyler ayrı ayrı birer otomobile binmişler, Adliye Vekili Çamlıca'ya, Millî Müdafaa Vekili Ze-

Lûtfen Sayfeyi çeviriniz

Hava kahramanları

Amerika'lı tayyareciler bugün camileri abideleri ziyaret edecekler

Tayyareci Polando'nun kara kalem bir portresi

Amerika'lı tayyareci Mr. Boardman ve Mr. Polando dün öğle yemeğini Yeniköy'de Amerikan sefaretanesinde yemişler ve öğleden sonra Yeşilköy'e giderek tayyarelerile meşgul olmuşlardır. Amerika'lı tayyareciler dün merasimle Fatih kabristanına defnedilen merhum Türk tayyarecisi İhya Beyin kabrine üzerinde «bizim şeci ve yiğit Türk arkadaşımız ve tayyareci meslektaşımız İhya Beyin yat ve tezkârı için» ibaresi yazılı bir çelenk göndermişlerdir.

Misafirler bugün saat 10 da Tayyare Cemiyeti tarafından tahsis edilecek otomobillerle camileri, abideleri ziyaret edeceklerdir.

Karilermizden birinin bir teklifi

Üç günden beri şehrimizde iki kahraman bulunuyor.

Dünyanın en medenî şehrinden kalkıp gece gündüz cesaretle kilometreler kateden, tayyareciler sevgili toprağımıza inen bu iki kahraman misafirlere göstereceğimiz misafirperverliği, kadirşinaslığı, cihana, milyonlarca halka duyurabilmek fırsatına malikiz.

Tayyareci Boardman'ın kara kalem bir portresi

Bu fırsattan muhtelif suretlerde istifade edilebilinir. Benim aklıma gelen, şehrin en işlek caddelerinden ikisine bu kahramanların adını vermektir. *Hürmetkâr karilerinizden Halit*

Gazi Hz. nin bugün gelmelerimuhtemel

İsmet Ps. bugün Yalova'ya gidecekler

Reisicumhur Hz. dün öğleden sonra saat üçe kadar Yalova'daki köşklerinde istirahat buyurduktan sonra kendilerine arzı tazimata gelen Maliye Vekili Mustafa Abdülhalik, İktisat Vekili Mustafa Şeref Beyleri kabul ve Vekillerle birlikte Yalova'daki Millet çiftliğini teşrif bu-

(Mabadi 4 üncü sahifede)

25 sene evvel

Galatasaray

Yazan: 313

Yeni Gün bir kaç güne kadar «Galatasaray» Lisesinin yirmi beş sene evvelki hayatını tefrika suretinde nakletmeğe başlıyacaktır.

Bugünkü at yarışları

Romanya, ve Mısır'dan getirilen atlar arasında dehşetli rekabet var!

Bugün Veliefendi'de yapılacak ikinci hafta yarışlarının daha çok zevkli ve heyecanlı olacağı şimdiden tahmin edilmektedir. Romanya'dan ve Yunanistan'dan gelen kıymetli atların bir kısmı bu haftaki yarşılara iştirak edecektir. Bu münasebetle tanınmamış olan bu atların bahsi müşterekte oynıyacağı rol çok büyüktür. Yarışta bahsi müşterekler için en fazla ümit veren hayvanlar şunlardır:

Birinci koşu: On hayvan arasında cereyan edecek, bunların içinde en kuvvetli olarak gördüğümüz Prens Halim Beyin Mısır'dan yeni getirmiş olduğu «İbninnur» u ile küçük

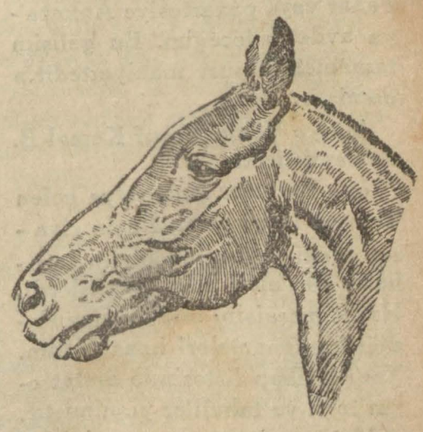

Ceylân ve Tayyar arasında birincilik

(Mabadi 4 üncü sahifede)

Muharriri: *Marcel Brion* Mütercimi: *Mustafa Namık*

— 104 —

Roma'lıların Orlean'a duhulü - Hamdüsena duaları - Hün'ler Şanpanya'ya çekiliyorlar - Hün ordusunun meziyet ve noksanları

Hün'ler gayri muntazam bir surette kaçmağa başladılar. Düşmanları onları sıkı sıkıya takip ediyordu. Ric'at esnasında Hün'ler tekrar Roma'ya sadakat göstermek istiyen Sangiban'un mukavemetine uğradılar. Bunun kumanda ettiği Alen'ler bilharp ezilerek ric'ate devam olundu. Hün arabaları ovada bozgun halinde yuvarlanıp ric'at ediyordu.

Theodorik, Hün'leri sıkı sıkıya takip ederek elde ettiği muzaferiyeti kat'ileştirmek istemiş ise de Aetius buna mâni oldu. Hün'lerin bozguna uğramış olması kâfi idi. Onlar sür'atle kaçıyorlardı ki uzun müddet ric'at edecekleri ve tevakkuf edip müdafaa vaziyeti almıyacakları şüphesizdi.

Roma'lılar Orlean'da

Eniyan, berhayat kalan hemşehrilerini gösterdikleri itimatsızlıktan dolayı tayip etti. Galipler, Allah'a hamdüsena için büyük kilisede fevkalâde bir âyini ruhanî yaptılar. Herkes kilisede diz çökerek dua etti. Orlean bir harabezare dönmüştü. Fakat bunun ne ehemmiyeti olabilirdi? Maksat Attilâ'nın geri atılması idi. Hün hükümdarı ilk mağlûbiyete uğramış bulunuyordu. ve Aetius'un nazarında en esaslı görünen nokta, yani Vizigot'ların Roma ordularına iltihakı keyfiyeti de tahakkuk emişti. Orlean'ın yanıp kül olması haizi ehemmiyet değildi. Höngür höngür ağlıyan Sangiban'a da sadakatsizliğinin cezası verilmedi, hiyaneti affedildi. Saugiban aldatılmış olduğunu ve kat'iyyen Roma'dan ayrılmak emelini gütmediğini mazeret makamında söyledi. İlk muvaffakiyet, dualar, barışmalar, affü safhlar ve büyük zafer hülyaları ile tes'it olundu. Bu esnada Hün'ler Şanpanya'ya doğru dört nala ric'at ediyorlardı.

Frank'ların Aetius'a iltihakı

Aetius'un muvasalatı, Vizigotların Roma'lıların ittifakını, Saugilan'ın Roma'ya tekrar iltihak ettiğini öğrenen (Merove) de Roma hizmetine girmeği teklif etti ve dedi ki:

— Attilâ, ric'at halinde iken onu takip etmek, ezmek lâzımdır.» bu fikri doğru bulan Aetius, Orlean'ı terkederek Hün'lerin izini takibe koyuldu.

Hün'ler şimale doğru kaçıyorlar

Hün'ler şimale doğru geri çekiliyorlar. Ric'atte Savs şehrini yağma ve tahrip ettiler. Hün'lerin yağmakerlik hisleri zaptedilemiyecek bir raddede şiddetlenmiştir. Attilâ'nın Hün ordusunda tesis etmiş olduğu disiplin yavaş yavaş gevşemeğe, eski resanetini kaybetmeğe başladı. Ordu ve kabile reisleri, hele Asya'dan yeni gelen kumandanlar, fıtrî serkeşliklerini tabiî hudgâmlıklarını tekrar göstermeğe başlamışlardı. Bunlar, Hüm Kralının, doğrudan doğruya kendi tebaasına karşı tatbik etmiş olduğu tesviye siyasetinin tesiri altında kalmamışlardı, âdeta bir hamur gibi yuğurulup bir kalıpta dövülmüş olan Hün milletinin camiasına tamamile karışmamışlardı. Orlean mağlûbiyetindenberi ordu da karışıklık ve şaşkınlık hâkim olmuştur. Attilâ'nın muti ve yegâne bir vücut olarak teşkil ettiğine zahip olduğu bu muazzam muharip kütle, intizamsızlık yüzünden sarsılmış, bozulmağa, âdeta çözülüp dökülmeğe yüz tutmuştu. Dağılan alayları tekrar vücude getirmek, serkeşleri ve memnuniyetsizlik gösterenleri tedip etmek ve büyük ordunun necatını temin eylemek için ric'atten başka çare yoktu.

Savs'un şimalinde Attilâ durdu, o, bir harp adamı değildir. Şimdiye kadar elde ettiği muvaffakıyetleri askerî zaferlere değil siyasî faaliyetlere medyundur. O, bir diplomattır, bir ceneral değildir. Onun dehâsı büyük tasavvurat kurmağa, uzun vadelerde tahakkuk edebilecek siyasî tertibat yapmağa elverişlidir. Ancak Attilâ'da büyük askerlere has olan esaslı meziyet, yani muharebe meydanında bir anda emin ve kat'î bir surette vaziyeti görüp derhal karar vermek hasleti yoktur. O, bu meziyetten mahrumdur. Attilâ bu dakikada anlıyordu ki arkasında sürüklediği kuvvet onu sürüklemekte hatta kendisini ezecek kadar bir hercümerç vücude getirmektedir. Bu, öyle bir kütledir ki, taarruz ve ileri hareketine sevki kolaydır, ancak tevkifi ve ric'ati çok tehlikelidir. Hün ordusu, şayani hayret bir taarruz silâhıdır. Düz ovada, Hün'ler, atlarının sür'at ve çalâkisi ve oklarının kuvvet ve şiddeti sayesinde korkunç ve namağlup tur. Fakat Meç ve Orlean önünde görüldüğüne göre bu ordunun satveti saffıharp nizamında ve yahut kale ve istihkâmlara karşı gayrimüessirdir.

— *Mabadi var* —

---

kâi Bey de akrabalarından birinin hanesine gitmişlerdir. Vekil Beyler, istasyonda hususî surette karşılanmışlardır.

Millî Müdafaa Vekili Zekâi B. kendisine beyanı hoşamedî eden bir muahirririmize, hususî bir iş için geldiğini ve işi bitirince hemen Ankara'ya avdet edeceğini söylemiştir.

Bugün şehrimize gelen Müdafaai Milliye Vekili Zekâi Bey kendisile görüşen bir muharririmize demiştir ki:

«— Cuma tatilinden bilistifade iki, üç gün kalmak üzere geldim. Pazar veya pazartesiye Ankara'ya avdet edeceğim. Bu gelişim tamamen hususî mahiyettedir.» demiştir.

Adliye Vekili Yusuf Kemal B. de demiştir ki:

«— Bu sefer Ankara'ya gelen Temyiz Reisi İhsan Beyin riyasetindeki yeyet, hükkâmın intihabı mes'elesi için gelmişlerdi. Heyet mesaisini bitirdi. Hazırladığı kararnameleri imza ettim. Yeni intihap listesinde mutat olan terfi ve tahviller yapılmıştır.

Matbuat kanununun tetkiki için İstanbul'da Müddeiumumilikte bir büro tesis edilmiştir. Vekâlette de matbuat neşriyatını tetkik etmek için bir büro tesis edilmektedir. Cumhuriyet Müddeiumumileri lüzum görecekleri takıbatı tabiatile müstakillen yapacaklardır. Vekâletin tetkikatı umumî mahiyette ve matbuat neşriyatının lâyikile tetkik edilip edilmediğinin anlaşılması gayesine matuftur. Fevkalâde zamanlarda tatbik olunmak üzere bir kanun projesi hazırlamak için bazı devletlerin esaslarını tetkik ettik, icap eden proje hazırlanmıştır. Tetkik ediyorum.»

Maliye ve iktisat Vekilleri Valova'da

Maliye Vekili Mustafa Abdülhalik, İktisat Vekili Mustafa Şeref Beyler dün Yalova'ya azimet ve Reisicumhur Hz. ne arzı tazimat ettikten sonra İstanbul'a avdet etmişlerdir.

Mustafa Şeref Bey bugün olmadığı takdirde yarınki trenle Çekoslovakya'ya azimet edecek ve orada bir müddet kaldıktan sonra fıtık ameliyatı yaptırmak üzere Paris'e gidecektir.

Maarif Vekili bugün geliyor

Ankara 6 (Telefonla) — Maarif Vekili Esat Beyle Ankara Valisi Nevzat Bey bu akşam ekspresle İstanbul'a hareket ettiler. Hariciye Vekili de yakında tekrar İstanbul'a gidecektir.

Sehir ve memleket haberleri

Belediye işleri

Merkez teşkilâtının küçültülmesi isteniyor

Vilâyetle Emanetin tevhidile yeni kaymakamlıklar teşkilinden sonra bu teşkilâtın müfit olup olmadığı hakkında bir çok sözler söylenmişti. Yeni teşkilâtta Belediye işleri tamamile kaymakamlara verildiği gibi son bir emirle malî teşkilât ta malmüdürlüklerine devredilmiştir. Yakında ahzıasker işleri de kaymakamlıklara verilecektir. Bütün bu işlerin kaymakamlıklarda cem'i, her mıntaka için faydalı olmuş, halkın işlerini gördürmek için ta uzaklara kadar gitmesindense kendi mıntakasında bulunan kaymakamlık dairesine müracaat etmesi temin edilmiştir. Yalnız bazı genç nahiye müdürleri ilk günlerde yeni teşkilâtın manasını kavrıyamadıklarından bazı yanlışlıklar olmuştur. Kaymakamlar bir noktadan şikâyet etmektedirler: O da Belediye teşkilâtının kaymakamlara verilmesine rağmen merkezdeki teşkilâtın aynen ipkasıdır. Merkez teşkilâtı tarafından Belediye işlerine fazla müdahale edilmektedir. Binaenaleyh Belediye teşkilâtının da küçültülerek faaliyeti Defterdarlık teşkilâtı gibi yalnız murakabe ve muhasebe işlerine hasredilmelidir. Bu şekilde Belediye işlerinin daha faydalı bir surette tedvir edileceği beyan edilmektedir.

Şehirişleri

Berbat bir şose !

Topçular'dan Ramis topçu kışlasına kadar olan şose çok berbat ve bozuk haldedir. Otomobil, araba ile gitmek dehşetli bir işkence, yaya yürümek âdeta bir ölümdür. Halk bu harap ve bakımsız şoseden çok muztariptir, fakat bir türlü tamir edilmemektedir. Acaba alâkadar dairelerden bu hali gören ve bu işi düşünenler yok mudur?

Gazi köprüsü

Gazi köprüsünün inşası için hükûmetin kambiyo vermesine intizar edilmekte idi. Kambiyo müsaadesinin Belediye bütçesi ile birlikte geleceği yazılmış ise de henüz gelmemiştir. Bu sebeple Belediye hükûmete tekrar tahriren müracaatte bulunmağa karar vermiştir. Bugünkü Unkapanı köprüsü çok bozuk ve tehlikeli bir vaziyette olduğundan Belediye yeni köprünün inşasına bir an evvel başlamağa karar vermiştir. Kambiyo müsaadesi gelince derhal münakasa açılacaktır.

Belediye inşaata başlıyor

Belediye Daimî Encümeni dün Vali ve Belediye reisi Muhittin Beyin riyasetinde toplanarak yeni Belediye bütçesi ve kadrolar hakkında tetkikatta bulunmuştur. Muhittin Beyin verdiği izahata göre bütçede tebeddül yoktur. Vergilerin tatili münasebetile azalan varidata mukabil bazı Belediye hizmetleri toplu bir halde ifa edilecek ve hususî muavenet müesseselerine edilecek yardımlar şimdilik mevkuf tutulacaktır. İnşaata derhal başlanması için emir verilmiştir.

Vilâyette

Müsaade edilmiyen siyasî bir nutuk

Malkara'lı Osman Nuri B. isminde biri Vilâyete müracaat ederek Darülfünun konferans salonunda siyasî bir nutuk iradı için müsaade talep etmiştir. Vilâyet yaptığı tahkikat neticesinde buna müsaade etmemiştir. Osman Nuri B. ayni zamanda İstanbul'da «Zemin» isminde siyasî bir gazete çıkarmak arzusundadır.

Maliye Vekili Vilâyette

Maliye Vekili Abdülhalik B. dün akşam üstü Vilâyete giderek Vali Muhittin Beyi ziyaret etmiştir.

Kaymakamların içtimaı

Dün İstanbul Vilâyeti kaymakamları Vilâyette Vali muavini Fazlı Beyin riyasetinde toplanarak müzakeratta bulunmuşlardır. Bu içtimada kaza teşkilâtı hakkında görüşülmüştür.

Sıhhat işleri

Verem hastanesi yapılıyor mu?

İstanbul Umum Hıfzıssıhha meclisi dün Fazlı Beyin riyasetinde aylık içtimaını aktetmiştir. İçtimada umumî mes'elelerin müzakeresinden sonra verem hastanesi mevzuu bahsolmuş ve müessesenin bu ay sonuna kadar açılmasına karar verilmiştir.

Tekrar Soruyoruz!

Bu yazılar, varak mihrü vefa mı?

[927 senesinde Manisa Akhisarı'nda mülâzim Arif Efendi isminde bir zat vefat ediyor. Besim ve Hikmet isminde iki oğlu bulunuyor. Hükûmet bunlara usulen maaş bağlıyor. On senelikler toptan verildiği zaman Malmüdürü:

— Ben bu parayı çocuklara, hatta vasilerine vermem, 240 lirayı Eytam Bankasına yatıracağım; diyor. Aradan dört sene geçiyor. Bu paralar ne bankaya veriliyor; ne de müstehikleri namına hareket eden vasilerine...

Kanunî Medenî anayı, babayı tabiî vasi olmak üzere kabul ettiğinden malmüdürü beyin kraldan ziyade krallık taraftarlığı etmesi, parayı bankaya vermek istemesi pek gariptir. Hatta daha garibi malmüdürünün mahkemeden sadır olan hükme de itaat etmemesidir.

Bu para, çocuklara her ay verilirken malmüdürü onu nasıl tevkif edemiyor idise, toptan verildiği zaman da öylece tevkif edemez. Dört senedir ne bankaya, ne de sahiplerine verilmiyen bu paranın faizleri ne olacaktır? Bu iki zavallı çocuk daha ne vakte kadar haklarını alamıyacaklar? Devlet hazinesinden çıkan bir parayı bir malmüdürü nasıl vermez, ve kanun dururken bir memurun şahsî içtihadı ile hareket etmesine cevaz var mıdır?]

Bu fıkra bir ay evvel gene bu sütunlarda «Soruyoruz!» serlevhası altında intişar etmişti. Dün öğrendiğimize göre merhum Arif Efendinin oğulları hâlâ bu parayı alamamışlardır. Biz bu vaziyet karşısında artık fazla bir şey yazmaktansa, Maliye Vekiline hitap ederek, sadece gazetelerin yazdığı bu şikâyetler varak mihrü vefa mıdır ki okumuyorsunuz? Diye:

Tekrar soruyoruz!..

Adliyede ve Mahkemelerde

Eyüp'lü Halit öldü

Meşhur kadın dolandırıcısı Eyüp'lü Halit Ağırceza mahkemesi tarafından on sene hapse mahkûm edilmiş, hüküm kesbi kat'iyet ederek Halit umumî hapisaneye nakledilmişti. Halit ahiren hapisanede vefat etmiştir.

Ayet hırsızının muhakemesi

Muhtelif hırsızlıklardan dolayı otuz sene ağır hapse mahkûm olan sabıkalı İbrahim hakkındaki karar Temyiz mahkemesi tarafından nakzedilmiştir. Dün bu muhakemenin yeniden rüyetine başlanmış, çalınan ayetlerin kıymetlerinin ehli vukuf marifetile tesbit ettirilmesine karar verilmiştir.

Maarifte ve mekteplerde

Yeni bir lise

Eski mektepçilerden bir çok muallim mektepleri ve liselerde müdürlük etmiş olan muallim Şerif B. tarafından (İstanbul Türk Kolleji) namile hususî bir lise açılacağı haber alınmıştır. Şerif Beye muvaffakiyetler temenni ederiz.

Münir Bey ihtifali

Kabataş lisesi müdür muavini ve türkçe muallimi merhum Münir Beyin arkadaşları ile talebeleri pazar günü saat 2 de Beylerbeyi iskelesinde Temaşa gazinosunda toplanarak mezarına gidecekler ve bir ihtifal yapacaklardır.

Merhum Münir B. eski bir irfan hâdimi idi. Muhtelif idadî, sultanî, darülmuallimin muallimlik ve müdürlüklerinde, müfettişliklerinde bulunmuş, memleket maarifine çok hizmet etmiştir.

Inhisarlarda

Barut ve fişek yok mu ?

İstanbul avcıları piyasada dumansız barut ile buna mahsus av fişeklerinin bulunmadığından şikâyet etmektedirler. Satış yerlerinde adi mukavva tapalar da yoktur ve keçeli tapalar beheri 50 paradan satılmaktadır. Bu vaziyet avcıları hem müşkül vaziyete sokmakta, hem de fazla para sarfına mecbur etmektedir. Eğer bu mevat hakikaten piyasada yoksa Barut İnhisarı harekete geçmelidir. Hele mukavva tapa bulundurmıyarak diğerlerini yüksek fiatla satmak bir nevi ihtikârdır.

İrtişa mes'elesi

Tahkikat hâkimi yakında kararını verecek

Ankara 6 (Telefonla) — İrtişa mes'elesi hakkında tahkikat hâkimi pek yakında kararını verecektir. Paris'teki maznunlara dair; buradaki kefillerinden izahat istenmektedir. Bundan sonra lâzım gelen kanunî muameleye tevessül olunacaktır. İrtişa işinin birinci ve ikinci safhalarına dahil olanların muhakemeleri hep bir arada görülecektir.

Darülfünunda

Hukuk Fakültesinde barem

Hukuk Fakültesi müderrisler meclisi dün içtima ederek bareme göre maaşların sureti tevzii hakkında müzakeratta bulunmuş ve bu mes'eleyi tetkik için beş kişilik bir komisyon intihap etmiştir. Bu komisyon önümüzdeki pazartesiye kadar müderrislerin vaziyetini tetkik ederek derecelerini tesbit edecektir. Pazartesi günü Fakülte meclisi tekrar içtima ederek kat'î dereceleri kararlaştırılacaktır.

Edebiyat Fakültesi Reisliği

Edebiyat Fakültesi reisliğine intihap olunan Muzaffer Bey, intihabı tasdiki âliye iktiran edinciye kadar Fakülte riyasetini vekâleten ifa edecektir.

Müteferrik

Hilâliahmer balosu

Her sene olduğu gibi bu sene de Hilâliahmer Adalar şubesi yazlık balosu Büyükada Yat Kulübünün emsalsiz salon ve bahçesinde B. M. Meclisi Reisi Kâzım Pş. Hz. nin himaye ve riyaseti celilesinde 15 ağustos 1931 perşembe günü akşamı verilecektir.

Banka ve müessesatı maliyeye Şefika, Rahvet ve Fahrünnisa Hanımefendilerle Mardin meb'usu Ali Rıza, İzzet Melih ve Cafer Fahri Beyler ve müessesatı sınaiyeye de sanayi müfettişi İbrahim B. gidecektir.

Baloya İstanbul'dan iştirak edenlerin avdetleri için Büyükada'dan tam saat iki buçukta Seyrisefain vapurlarından birisi hareket ettirilerek Adalara ve Kadıköy'üne uğrayıp köprüye gelecektir.

Biletler, bir erkek ve bir hanım için 5, bir erkek için 3, bir hanım için 2 liradır.

Yeni hahambaşı kim olacak?

Hahambaşı Becerano Ef. nin vefatı münasebetile Hahamhane yedi gün matem tutacaktır. Meclisi ruhanî ve meclisi cismanî bugünlerde içtima ederek evvelâ bir hahambaşı vekili intihap edecektir. Üç ay sonra da yeniden bir içtima aktedilerek yeni Hahambaşı intihap edilecektir. Hahambaşılık için henüz kuvvetli namzet mevcut değilse de Edirne veya İzmir Hahambaşılarından birinin umum Türkiye Hahambaşılığına intihap edilmesi muhtemeldir.

Genç hristiyanlar cemiyeti Taşnak'larla birleşti

Beyrut'tan alınan malûmata nazaran oradaki Genç Hıristiyanlar Cemiyeti Ermeni Taşnak Cemiyeti ile birleşmiştir. Genç Hıristiyanlar Cemiyetinin şehrimizde de müteaddit şubeleri bulunduğundan bu haber iyi tesir bırakmamıştır.

Liman şirketinin atisi ne olacak?

Maliye ve İktisat Vekâletleri müfettişleri İstanbul Liman şirketinin teftişatına devam etmektedirler. Bu teftişat yakında ikmal edilecektir. İstihbaratımıza nazaran hükûmet teftişatın yalnız muamelâta ve sarfiyat işlerine hasrettirilmeyip şimdiki şeklin idamesi muvafık olup olmıyacağı hakkında mütalea yürütülmesini alâkadarana bildirmiştir. Binaenaleyh müfettişlerin bu tetkikatı neticesinde Liman Şirketinin yeni vaziyeti hakkında kat'î bir karar verilecektir.

Yarın'ın bir marifeti daha

İzmit muhabirimiz yazıyor:

Yarın gazetesinin afyon fiatlarının 16 liraya yükseldiği ve daha da yükseleceği hakkındaki yazılarını okuyup ta buna inanarak çok miktarda afyon satın alan tüccar mallarını satmak için İstanbul'a götürdüğü zaman bu yazıların aslı olmadığını öğrenerek geriye dönmüşler, «Yarın» gibi serapa yalan dolu bir paçavraya inandıklarının cezasını çekmişlerdir.

Siyasî icmal

M. Brüning'in nutku

Almanya Başvekili M. Brüning malî buhranın oldukça tahaffüf etmesi ve bankaların alelâde muameleye başlamak üzere olması münasebetile Alman milletine hitaben telsiz neşriyat ile mühim bir nutuk söylemiş ve bu nutuk ayni zamanda harice ve bahusus Amerika'ya kısa mevceler ile bildirilmiştir. Nutkun mevzuu Almanya'nın haricî siyaseti olup dahilî siyasetten de hariçte icra edebileceği tesirler itibarile bahsedilmiştir.

Filhakika Alman buhranı bu devletin haricî siyasetinden ve Alman milletinin harici müteessir edecek temayülâtından ileri gelmiştir. Almanya'nın dahilî vaziyeti haricin emniyet ve itimadı tezelzül ettiğinden dolayı ecnebi kredileri geri almış ve bundan son buhran tevellüt etmişti. Almanya'nın malî vaziyetinin sağlamlaşması ve sulh muahedelerinde yapılan haksızlıkların tamiri dahi haricin rıza ve muvafakatine tâbi olduğundan Almanya'nın alelûmum selâmeti ve atisi harici siyasetine bağlı bulunmaktadır.

Bunun için Başvekil M. Brüning'in haricî siyasetin esaslarını izah mes'elesini Hariciye Nazırına bırakmıyarak bu vazifeyi bizzat ifa etmeğe lüzum görmüştür. Nutkun en mühim noktaları şunlardır: Almanya'nın halâs ve selâmeti Almanya'da yahut Prusya'da mevcut hükûmetin değişmesine ve iktidar mevkiine müfritlerin gelmesine tâbi olmayıp belki Almanya'nın hariçteki millet-lerle teşriki mesaisine bağlıdır ve her şeyden evvel Fransa ile itilâf zaruridir.

Bu sözler Prusya'da sosyalistlerin hâkim bulunduğu Diyet meclisinin dağılması lehinde halkın rey vermemesi için ciddî bir ihtar teşkil ediyor. Almanya Başvekili Paris'i ziyaretle Alman - Fransız münasebatında peyda eylediği dostane havayı devam ettirmeği zarurî görmektedir. Bu nutuk Fransız - Alman münasebatını vaktile samimî bir şekle sokan müteveffa (Ştrezeman) ın siyasetine avdet edildiğini isbat ediyor.

İngiliz ve Amerikan ricali Almanya Başvekili ile yapmış oldukları muhtelif temaslarda hep bu noktaya işaret etmişlerdir. Çünkü bu iki devletin arası iyileşmedikçe ne Avrupanın ne de bütün cihanın ahvali düzelemiyecektir. Alman milliyetperverlerinin reisi M. Hugenberg Marşal Hindenburg ile yaptığı son mülâkatta Diyet meclisinin feshi lehinde teşebbüsattan vaz geçtiği söylemiyor. Eğer bu rivayet doğru ise M. (Brüning) in haricî siyasetinin dahili siyasetinin tesirile akim kalmıyacağında yeni bir ümit teşkil edecektir. Maahaza Başvekilin haricî siyasetteki muvaffakiyeti 9 ağustosta Prusya'da yapılacak reyiâmın neticesine bağlıdır.

MUHARREM FEYZİ

Maaş veriliyor

Bazı dairelerin tediye emri gelmiştir. Cumartesi günü ağustos maaşının tediyesine başlanacaktır.

Memleket haberleri

İzmir sahillerinde bir korsan!

İzmir sahillerinde Endifli adası civarında mühim miktarda sünger avlıyan süngerci Kâzım Bey bir korsanın hücumuna maruz kalmıştır. Korsanlar ada civarında yakaladıkları Kâzım Beyin yelkenlisine içerisine girerek tayfaları dövmüşler ve mevcut süngerleri alarak Meşadasına kaçmışlardır. Yunan hükûmetinin bu haydutlar hakkında icra eden muameleyi yapacağı zannediliyor.

Kocaeli Jandarma Kumandanlığı

Yeni jandarma teşkilâtına tevfikan Kocaeli, Bilecik, Zonguldak ve Bolu vilâyetlerine şamil olmak üzere burada tesis edilen Kocaeli mıntakası jandarma kumandanlığına tayin olunan kaymakam Aziz Bey ve maiyeti İzmit'e giderek işe başlamışlardır.

Teslim olmıya davet edilen şakiler

Muş, Erzurum, Beyazıt, Van Vilâyetleri mıntakalarında soygunculuk ve şakavet yapan elli sekiz şakinin 20 temmuz 1931 tarihinden itibaren bilâkaydü şart hükûmete teslim olmadıkları takdirde şaki ilân olunacakları Dahiliye Vekâletinin emri üzerine ilân edilmiştir.

SON TELGRAFLAR

Alman nazırları Roma'ya hareket ettiler

İngiltere Başvekili ve Amerika Hariciye Nazırı da hususî müzakerelerde bulunuyorlar

Berlin 5 (A.A.) — M. Brüning ile M. Curtiüs refakatlerinde sefaret müsteşarlarından M. Thomson ve Devlet Şûrası azasından M. Plauk bulunduğu halde saat 22,02 de Roma'ya müteveccihen Berlin'den hareket etmişlerdir. Nazırlar, istasyonda M. Treviranus, bir çok zevat, İtalya sefareti müsteşarı ve Papa'nın vekili tarafından teşyi edilmişlerdir.

Nazırlar, yarın saat 14 te İtalyan hududuna varacaklar ve oradan İtalyan demiryolları idaresine ait bir salonlu vagona bineceklerdir.

M. Brüning ile M. Curtiüs, Grand Hotele inecekler ve orada İtalya hükûmetinin misafiri olacaklardır. İtalya hükûmetinin hazırlamış olduğu resmî program haricinde Alman nazırları Papa'yı da ziyaret edeceklerdir.

Resmî müzakereler haricinde Alman nazırlarının fırsattan bilistifade İtalyan arkadaşları ile muallâk mes'elelerle iki memleketi alâkadar eden bütün mes'eleler hakkında hususî mükâlemeler de icra edecekleri söylenmektedir.

Roma 5 (A.A.) — Gazeteler M. Brüning ile M. Curtiüs'ün cuma sabahı Roma'ya vâsıl olacaklarını yazmaktadırlar. Ayni günün sabahı, Venedik sarayında Duçe tarafından kabul edileceklerdir.

Müteakiben Duçe ile M. Grandi, Alman nazırlarını ziyaret edeceklerdir.

Cuma günü, öğle vakti, M. Grandi, M. Brüning ve M. Curtiüs şerefine bir ziyafet çekecektir.

Akşamı M. Musolini bir ziyafet çekecek ve bu ziyafet esnasında Duçe ile M. Brüning teatii akdah edeceklerdir.

Cumartesi günü, Almanya sefaretinde bir ziyafet verilecektir. Akşamı, Alman nazırları Berlin'e müteveccihen Roma'dan ayrılacaklardır.

Stimson-Mac Donald mülâkatı

Londra 5 (A.A.) — M. Makdonald, Rogart'ta M. Stimson'a mülâki olacaktır. Amerikan nazırı orada bir köşk kiralamıştır. Başvekil, perşembe günü kızı ile birlikte oraya gidecek ve iki gün M. Stimson'un misafiri olacaktır.

M. Makdonald, bu ziyaret hakkında beyanatta bulunmaktan imtina etmiştir, maamafih hali hazırdaki vaziyete ve bilhassa Alman bankalarının vaziyetine dair uzun müzakerelerde bulunacağı tahmin edilmektedir, zira, Başvekil müteakiben Londra ile temas halinde bulunmakta ve bugün Alman bankalarının açılmasının ne gibi bir tesir hasıl edeceğini dikkatle takip etmektedir. Esasen mumaileyh, vaziyetin heyeti umumiyesi hakkında bir rapor alacağını tahmin etmektedir. M. Makdonald nikbindir.

Yeni bir zeplin

228 metre tulünde bir balon yapılıyor

Friedrichshafen 5 (A.A.) — Rus mütehassısları ahiren Friedrichshafen tezgâhları müdiriyeti ile bir takım mükâlemelerde bulunmuşlardır, fakat henüz Zeppelin siparişi yapılmamıştır. Diğer bir takım devletler, ezcümle Japonya ile Felemenk de Zeppelin mubayaası için müzakerelere girişmişlerse de neticesiz kalmıştır.

Tezgâhlar, hali hazırda Almanya ile Amerika arasında yolcu nakline tahsis edilecek olan L-Z-129 Zeppelininin inşası ile meşgul bulunmaktadır. Bu zeppelinin uzunluğu 228 metre, en geniş mahallin de kutru 41,20 metre olacak ve 200,000 metre mükâbı gaz alacaktır. Madenî aksamı aleminyomdan yapılacaktır.

Gazetelerin tetkiki

İzmir 5 — Matbuatı tetkik için müddeiumumî muavini Cevdet, Ziya ve aza mülâzimi Zübeyit Beylerden mürekkep bir heyet teşkil edildi.

İzmir Borsa hey'eti

İzmir 5 — Yeni Borsa heyetine cevahirci Şükrü, Filibe'li Rahmi, Alaybey'li Halim Mazhar, Nurullah Hocazade Ahmet, Selâmizade İzzet, Gömezzade Mustafa Beyler seçildi.

Amerika bahriyesi

Bir milyar dolarlık bir program düşünülüyor

Vaşington 5 (A.A.) — Bahriye Nezareti neşretmiş olduğu yeni bir siyasî beyannamede, Amerikan bahriye kuvvetlerinin harp vukuunda sür'atle tezyit edilebilmesine müsaade bahşolacak bir vaziyette bulundurulması lüzumunu ehemmiyetle kaydetmektedir. Tebliğ, diğer bahrî kuvvetlerin hiç bir surette altında kalmıyacak kuvvetli bir donanma ihdas ve muhafaza etmek plânının Londra muahedenamesi ile Vaşington mukavelenamesi ahkâmına tamamile riayet edilmiş olmak kaygusile tadiline mecburiyet hasıl olmuş olduğunu beyan etmektedir. İşte bu suretle, bundan iki sene evvel, yeni küçük kruvazörler inşası tasavvuru sureti kat'iyede terkedilmiş gibi idi. Yeni beyanname sadece muahedelerin tecviz etmekte olduğu seviyedeki kruvazörlerin hacmini muhafaza etmek hususunun mutasavver olduğunu bildirmektedir. Muahedeler, yedi posluk sekiz topla mücehhez 18 kruvazörle, altı posluk toplarla mücehhez ve hacımlarının mecmuu 143,500 tona baliğ harp gemilerinin inşasına müsamaha etmektedir. Yeni beyanname, harp esnasında, sınaî seferberliği de derpiş eylemektedir.

Vaşington 5 (A.A.) — Bahriye Nezareti deniz siyasetine dair bulunan ve âli şûra tarafından tasvip edilmiş olan izahnameyi neşretmiştir.

Bu vesikada Amerikan donanmasının İngiliz donanmasına kuvvetçe muadil bir hale getirilmesi için bir milyar dolarlık bir program yapılması derpiş edilmiştir.

ARA SIRA:

Tembel!

Tembel!.. İşte iki heceli bir kelime ki koca bir cilt dolduracak kadar geniş manası vardır. Orta kudrette bir muharrir, şu basit kelimeden dilerse bir kaç roman çıkarır. İyi bir ressam, gene bu cılız kelimeden mebzul ilhamlar alarak renk renk tablolar vücude getirebilir. Çünkü tembel; sade uyuşuk bir et yığını, mütemadi ve manasız bir esneyiş, ölü bir bakış, nihayetsiz bir uyku değildir. Tembel; eriyen bir ruhun naşıdır, meflûç bir idrakin kadavrasıdır, kasvet içinde kararan bir yüreğin gölgesidir. Tembel; işten nefret ettiği için menfurdur, yarını düşünmekten ihtiraz ettiği için muzırdır. Tembel; içtimaî bünyede meş'um bir gediktir, genç ve dinç ruhlar için fena bir örnektir.

Eski ahlâkçılar, beşerin iyi ve temiz yaşamakla melek mertebesine yükseleceğini, kevnü fesat uçurumundan kurtulup baka ve devam âlemine geçeceğini söylerlerdi. Bugünün terbiyecileri ve ruhiyatçıları, ahlâkın ferdî telâkkiler halinden çıkıp maşerî kanaatler halini alması lâzım geldiğini, beşeriyetin başka türlü sürekli bir inşiraha eremiyeceğini söylüyorlar. Her iki fikrin istinat ettiği esas, harekettir. Halbuki tembel; muzlim bir sükûndur, marazî bir hareketsizliktir!

Din, insanlık için ilk şart olarak çalışmağı ileri sürüyor. Bugün; cennetler cazibelerini, cehennemler heybetlerini kaybetmekle beraber insanlık, hakikî insanlık gene o şarta bağlıdır. Bu itibar ile tembel, dinin de hudut haricinde bıraktığı bir serseridir.

Bizim diyarımız, bilhassa ve bilhassa (tembel) le mücadele mecburiyetindedir. Analar, babalar ve hocalar bu mecburiyetin istilzam ettiği irşat vazifesini evvelbevvel yüklenecek unsurlardır. Şu iki heceli kelimenin medlûlsüz kaldığı gün, yurdumuzun manzarası başkalaşacaktır. Bu; kahve ticaretinin, ve tömbeki sarfiyatının zararına olsa da çok feyyaz bir tahavvül olur!

M. T.

Ziya Gevher Beyle ailesinin hastalığı anlaşıldı

Ankara 6 (Telefonla) — Ziya Gevher Beyin ve çocuklarının sıhhi vaziyeti hali tevakkuftadır. Hararetleri henüz düşmemiştir. Yapılan talillerin verdiği neticeye göre hastalığın Paratifo olduğu anlaşılmıştır. Şimdiye kadar söylenen tesemmüm varit değildir.

Yeni matbuat kanunu

Ankara 6 (Telefonla) — Yeni matbuat kanunu cumartesi günü resmî gazetelerde intişar edecektir.

Rüşvet alan iskân memuru

Aydın 6 (Hu. Mu.) — İskân memurlarından İhsan İlhami Ef. bir mübadilden rüşvet alırken polis tarafından cürmü meşhut halinde yakalanmış ve adliyeye teslim olunmuştur. — Asaf

Merhumun cenazesi dün ihtifalâtla defnedildi

Amerika'lı tayyareci Mr. Boardman ve Polando da bir çelenk gönderdiler

(Birinci sahifeden mabait)

parktan kaldırılmıştır. Cenazede Tayyare makinist mektebinden bir bölük, Tayyare Cemiyeti reisi Hasan Fehmi, makinist mektebi müdürü yüzbaşı Avni, Cidna tayyare şirketi müdürü M. Pontier ve şirket erkânı, İhya Beyin akraba ve dostlarından bir çok tayyareciler hazır bulunmuşlardır.

Evvelâ tayyare makinist mektebi müdürü Avni B. bir nutuk irat ederek şehit İhya Beyin istiklâl harbinde ve Şeyh Sait isyanında, orduda fedakârane hizmet ettiğini izah ettikten sonra Türk tayyare zabitlerinin bütün Türk tayyarecilerinin kendisini ebediyen unutmıyacaklarını söylemiştir.

Bu sırada merhumun babası tabutun üzerine atılarak:

«— İhya, İhya ben seni kara topraklara nasıl emanet edebilirim, gel koynumda yat!» Diye tabutu kucaklamak istemiş, zavallı baba güçlükle teskin edilebilmiştir.

Saat üç buçukta tabut Fatih camiine götürülerek cenaze namazı kılındıktan sonra Edirnekapı şüheda mezarlığına defnedilmiştir.

Merhumun mezarına Tayyare Cemiyeti, Cidna şirketi ve şirket pilotları, tayyare makinist mektebi talebesi, eski silâh arkadaşları ve şehrimizde bulunan Amerika tayyarecileri tarafından birer çelenk konulmuştur.

Dünya buhranı ve işsizlik

[Başmakaleden mabait]

Geçiken mutabakat:

Hükûmetlerin, maliyecilerin ve sanayi erbabının fevkalâde müşevveş ve müşkül mes'eleleri hal ve fasletmek mecburiyetinde kaldıkları bu sıkıntılı devrede kat'î bir surette ve âcilen karar ittihaz edebilmek meziyeti hele sadece akli selim en müstesna kıymetlerden madut idi.

Her tarafta, ve ayni zamanda bu gibi kıymetlerin bulunamamış olması kat'iyyen hayrete şayan bir iş değildir. Esasen, devlet, karışık çarklı ağır bir makineye benzer. Eski âdetlere hürmet ve riayet meyilleri ruhlarda az çok kökleşmiştir. An'anelere fartı hürmet bazı memleketler ve bilhassa İngiltere için mazarratı mucip olmuştur.

Harp esnasında ve harbi takip eden ilk senelerde gayritabiî olarak yükselmiş ücretlere alışmış olan İngiltere, vaziyetini aynile muhafaza edebileceğini zannetmiş ve bunu şiddetle arzu eylemiştir. İngiltere bu vaziyeti ipka edecek imkânların tahakkukunu, iman ile fakat neticesiz olarak bekledi. Bu intizar müddetinin uzunluğu nisbetinde yeni vaziyete tetabuk mecburiyeti de müşkülât kesbediyordu. Halen İngiltere'de hüküm süren işsizliğin aleddevam mevcudiyeti, bu gibi işlerde tereddüt ve sürünceme usulünün ne kadar zararlı olduğunu bihakkin gösteriyor.

Suçlular kimlerdir?:

Suçluları aramak işi ile tetkik ve tetebbü olunan mevzu arasında bir münasebet olmadığı zannolunabilir. Bu suale verilecek cevap, bize, işsizliğin başlıca sebeplerinden birini göstereceği mütaleasındayız. Buna İngiltere'yi misal olarak göstermekliğim, isbatı müddeada daha ziyade sarahat olmasına çalışmak ve yakından tetkik edilen bir hâdiseye istinat edebilmek içindir.

Suçluları, söylediğim zaman hayret edeceksiniz. Evet bu buhranın müsebbipleri, kendilerini amele sınıfının en sadık ve iyi dostları olarak gösteren ve bunu samimiyetle yapan «Trades Unions» yani amele partisidir. Çünkü, ameleyi herçi badabat yüksek ücretleri muhafazaya teşvik eden amele partisidir. Amele partisi bunu yapmakla kendisinin hikmeti vücudünü müdafaa ve kasalarına girecek parayı temin etmiştir. Bunun neticesi ne olmuştur? Yavaş yavaş müşteriler, başka pazarlarda daha elverişli ve ucuz mal aramağa başladılar. Tabiî diğer memleketler bu yeni müşterileri memnun etmek ve ayni zamanda münasip kazançlar elde eylemek için lâzım gelen tesisatı vücude getirmeğe kalkıştılar.

Bu yüzden iktisadî cereyanlarda bir tahavvül hasıl oldu. Japonya, Hindistan ve bugün de Rusya gibi amele ücretleri ucuz olan memleketlerde muvaffakiyet ihtimalleri belirdi.

Arayi umumiyeye müsteniden iktidar mevkiine gelen bugünkü siyasî adamlar, müntehiplerine karşı tıpkı, çocuklarının bütün şımarıklıklarını tatmin eden fazla şefkatli bir anne gibi hareket ederler. Bu fazla şefkatle onlara yaptığı fenalığın derecesini hesap edemezler.

İleride İngiltere, lâzım gelen fedakârlıkları yapmağa karar verecek olursa dünya pazarında onun yerini almış olanlarla karşıkarşıya gelecektir. Bu mücadelede kim galebe çalacaktır? Bunu şimdiden bilemiyiz, söyliyemiyiz. Fakat muhakkak olan cihet, bu iktisadî müsaraanın yeni yeni harabeler, yeni yeni işsizlikler doğuracağıdır.

GEORGES MASCART

Makalenin ikinci kısmını yarınki nüshamızda neşredeceğiz.

Yeni telgraf hatları

Ankara 5 — Posta ve Telgraf idaresi Mardin - Zonguldak arasında yeni bir telgraf hattı yapmaktadır. Diğer bir hatla İstanbul - Ankara - İzmir - Bursa arasında doğru iltisak temin edilecek, Bandırma - Gönen hattının güzergâhı değiştirilecektir. Mersin, Adana telefonlarının kuvveti ziyadeleştirilecek, İstanbul'da yangın tehlikesi olan yerlerde telgraf hatları toprak altına alınacaktır.

Seyyar muallim kadrosu yapılıyor

Ankara 6 — Maarif Vekâleti mektep olmıyan köylerde köy çocuklarının okutulması için geniş bir seyyar muallim kadrosu vücude getirecektir. Bu muallimler köylerde muayyen müddetle ders okutacaklardır. Ayrıca Adana'da bir seyyar muallim mektebi açılması da düşünülüyor.

Ankara'da ana mektebi

Ankara 6 — Maarif Cemiyetinin Yenişehir'de tesis ettiği ana mektebinin resmi küşadı yapıldı, bir çok zevat hazır bulundu.

HEM NALINA MIHINA

Ya buna ne Buyurulur mösyöler?

Fincancılar'da vukua gelen yangında terkos musluklarında su olmadığı yazılmış. Terkos Şirketi, upuzun bir tekzipname yazarak bunun aksini iddia ediyor.

Terkos Şirketi, musluklarda su vardır, dedi mi, kat'iyyen inanmamak en büyük prensibimdir. Hatta musluklardan şarıl şarıl su aksa bile gene inanmam; çünkü terkos musluğunun su vermek için değil para çekmek için yapılmış bir marifet olduğuna iman etmişimdir.

Şirketin bu tekzibi, tam gününde gelmiştir. Beşiktaş'ta yüze yakın evin henüz dumanı tüterken yazılan bu tekzibe karşı kumpanyaya o zavallı Türk yurtlarının küllerini göstererek diyorum ki:

Ya, buna ne buyurulur mösyöler!

***

Terkos Şirketinin, matbuat kanununa istinaden gönderdiği uzun tekzipnameyi dercetmiyoruz. Çünkü, bizim gazetemizde, Fincancılar yangınında da terkos musluklarında su olmadığı, maalesef, yazılmamışıtr. Binaenaleyh şirketin tekzipnamesini dercetmeğe kanunen mecbur değiliz.

***

Istakozları imzalıyınız!

Bir iki gün evvel, üç arkadaş Arnavutköy'ünde, Akıntıburnu'ndaki lokantalardan birine balık yemeğe gittik. Lokantacı dolabından bize çilek renginde ve bir karış boyunda iri barbunyalar, nar çiçeği gibi al al olmuş istakozlar gösterdi. Tabiî en güzellerini seçtik ve oturup ağzımız sulana sulana bekledik. Barbunyalarla istakoz geldi ama biraz dikkat edince anladık kı pişirilip önümüze getirilenler, bize gösterilenler değildir. Meğer, önce gördüklerimiz mostralık imiş!

Paris'te bazı mağazaların camekânlarında böyle mostralık eşya vardır. Onları beğenir, içeri girersiniz, fakat gösterilen eşya arasında kat'iyyen tıpkısını bulamazsınız. Dükkâncılar, içeridekilerle mostradakilerin ayni olduğunu musırrane iddia ederler. Onların bu ağız kalabalığına inanmaz da mostradakini isterseniz bin bahane bulur, onu satmazlar. Bunu, bilhassa Paris kunduracıları yapar. İşte bizim Akıntıburnu lokantacısı da bazı Fransız mağazalarının bu hilesini tatbik etmişti. Şayet, bir daha o lokantada istakoz yersem, burnunun üstüne bir imza atacağım. Muhterem kariler, hatırınızda olsun da siz de istakozları imzalıyınız. Fakat balıklara ne yapmalı bilmem, onların da kulağına bir mavi boncuk mu takmalı? Boncuğu değiştirmek te seçilen balığı değiştirmek kadar kolaydır. Onun için mutlaka beğendiğiniz balığı yemek isterseniz, balıkla beraber mutfağa kadar gitmekten başka çare göremiyorum.

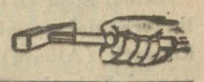

İspanya'da grevler

Algerias 6 (A.A.) — Burada umumî grev ilân edilmiştir. Her tarafta amele işlerini bırakmıştır. Hiç bir hâdise olmamıştır.

Cadix 6 (A.A.) — Heyecan ve galeyan devam etmektedir. Fırınlarda çalışan işçilerin çoğu grev yapmışlardır.

EDEBÎ TEFRIKA : 46

KOKAİN

Yazan: AKA GÜNDÜZ

— Affedersiniz beyefendi, çok rahatsızım, odama çekileceğim.

— Ah, ben bu fırsatı gözetliyordum.

— Dikkat edin sizin evinizdeki fırsatları da gözetliyenler vardır.

Azıcık koku ver!

Bir rakı içsene!

Sana utla bir noktürn çalayım mı? Bak ne karikatür şey olur. Öteki şişeyi de aç!

— Sen bu gece çok iyisin, şensin İdil.

— Elbette. Çünkü yanımda gene sen varsın.

— Tabiî. Teyzen olsaydı böyle olmazdın.

— Bilâkis olurdum. Biraz da ıka çektir. Âlâ. Mersi! Sen Maromatya şarkısını da bilmezsin. Madlön'ü hiç bilmezsin. Ses çıkarmadım. Ertesi gün teyzemle konuştum. Beni bir defa öpsene. Senin öpüşün o kadar sıcak ki.. Eski orospuluğumu bile unutturuyor. Teyzemle kararlaştırdık. O Feriköy caddesinde, ben Osmanbey'de oturacağız.. Ona gelen kibar müşteri (kah kah kah!) olursa bana haber gönderecek, ben teyzemde iken bize gelen olursa hizmetçi haber verecek.

Apartıman tutuldu.

Fakat ben göç edemedim.

Çünkü bir malûl binbaşı beni sevmişti.

Sen şimdi aklın sıra dersin ki:

— Böyle genç bir kadın, bir harp malûlü binbaşıya nasıl olur da ehemmiye verir.

Ve şu geçer aklından: İdil bir levantenden daha hissiz, bir kozmopolitten daha berbattır.

Hayır! Böyle değil midir?

Bir rakı ver bana. Öyleyse rakıyı bırak ta bir sigara ver. Boğazım yanıyor, koku ver koku!

Çanakkale'de sakat kalan binbaşıya söz verdim:

— Seninle evlenirim.

Fakat binbaşı bir daha görünmedi. Beni o kadar çok seviyordu ki.. Görünmiyişinin sebebini öğrendim. Benden değil, teyzemden kaçmış.

Ben aksilikte devam ettikçe teyzem çaresini bulamadı. Aramızda bir mücadele formülü vardı. Ben ona olacaksam açık namussuz olayım diyordum, o bana:

— Hayır! Diyordu. Hem kibar, hem sosyeteden, hem de oruspu..

Benim bütün bunları birden idare edecek kudretim yoktu.

Sen Anri Briştayen'in (Apre muva) piyesini seyrettin mi? İtalyan primma donnalarından Finci Magrini'nin sesini nota fevkinde ses diyorlar. Ama ben teyzemle iyiden iyiye kirişi koparmıştım. Kaçtım Hilâliahmere yazıldım. Neye yarar ki bir ay geçmeden mütareke oldu. Mütareke şartları çok feci idi. Teyzem derhal bana tekrar hâkim olmuştu.

Telgrafın telleri,

Pamuk gibi elleri!

Borum kırıldı, sert kâğıttan bana bir boru yap ta daha iyi çekeyim. Fakat teyzemin tahakkümü yarıda kaldı. Esmer, uzun boylu, göbekli ve parmakları elmas yüzüklerle dolu bir beyle tanıştım. Gayet kibar davranıyordu. Aslı Tunus'lu imiş, çok senelerdenberi İstanbul'da oturuyormuş. Asılzade imiş. Zenginmiş... Bütün bu tafsilâttan sonra bana izdaivç teklif etti. Hemen şu cevabı verdim:

— Ne de olsa baharatla büyüdünüz, beni kâfi görmezsiniz. Tunus'a gider gitmez benden evvelki hanımlarınızla karşılaşırsam fena olur. Bunun için size müsbet bir cevap veremiyeceğim.

— Asla! Dedi. Pasaportuma bakınız eğer «bekâr» yazmıyorsa reddediniz.

— Ya evlendikten sonra.

— Asaletim namına söz veririm ki...

— Bir şartla: Tunus'a gitmiyeceğiz. Ya burada, ya Fransa'da oturacağız.

Kabul etti. Hemen nikâhlanmağı teklif etti. Hemen reddettim:

— O tarzda nikâhın ne demek olduğunu öğrendim.

— Ya ne yapalım?

— Paris'e gider gitmez medenice evleniriz.

— O zaman mı Yunanistan'a uğradınız?

Birdenbire dik dik yüzüme baktı. Kokain şişesini elinden attı:

— Beni istintak mı ediyorsun?

— Ne münasebet?

— Yorgunum. Kemiklerim ağrıyor. Beynim bomboş. Üşüyorum. Ört beni. İyi ört. Paltonu da ört.

Başını da sıkı sıkı örttü. Anlaşılmaz bir şeyler söylüyor, mırıldanıyordu. Hiç ses çıkarmadım. İnsan sesine benzemiyen inceli kalınlı seslerle sayıklıya sayıklıya sustu. Uyuyor mu, bayğın mı? Belli değildi.

* * *

Sindire sindire söyletiyordum. Bu fasılalı sahnelerden hiç bir şey sezmiyordu. Bazı birdenbire şüpheleniyor, sert sert bakıyordu. Ben hemen lâfı değiştirerek başının bulanıklığından istifade ediyordum.

Hep aykırı sözlerle mevzua getiriyordum.

— Mabadi var —

Beşiktaş yangını mes'ulü

Resmî tahkikat Terkosun felâkette yegâne âmil olduğunu isbat etti

(*Birinci sahifeden mabait*)

kısım aileler de Teşvikiye camiine yerleştirilmiştir. Muhtacı muavenet olanlara Belediye, Fırka ve Hilâliahmer yardım etmektedir.

Yangında bir kasıt olmadığı, ancak tedbirsizliğin bu faciaya sebebiyet verdiği anlaşılmıştır. Hâşim Beyin hizmetçisi ve evde bulunanlar evvelki akşam Beşiktaş merkezi tarafından isticvap edilmişlerdir.

Müddeiumumilik henüz ise vaziyet etmemiştir. Zabıtadan kat'î rapor geldikten sonra işin adlî cephesi tetkik olunacaktır.

Sigorta şirketlerinin zararı

Yangının tevessüünde Terkos kumpanyasının su vermemesi âmil olduğundan sigorta şirketleri Terkos kumpanyası aleyhine dava açmışlardır.

Polisçe yapılan tahkikat yangınla alâkadar bulunan sigorta şirketleri tarafından yapılan tahkikatla tetabuk etmektedir.

İstanbul'daki sigorta şirketlerinin bu yangın yüzünden umumî zayiatı üç yüz bin lirayı tecavüz etmektedir. Bu şirketler sırasile şunlardır: (Anadolu, nasyonal. Süvis, Helvetyo, Alyans dö Berlin,Nordestern,Bozkutr Türkiye Millî, İtimadı Millî,Provayyans). Reassürans sigortası da mukavele mucibince zayiatın yarısına iştirak edecektir.

Muhittin Beyin beyanatı

Yangın hakkında Vali ve Belediye Reisi Muhittin Bey şu izahatı vermiştir:

«— Evler sık, aralarında yangın duvarı yok, rüzgâr çok.. Buna susuzluk ta inzimam etti ve yangın da bildiğiniz gibi büyük bir şekil aldı. Yangın esnasında rüzgâr üç defa seyrini değiştirdi. Her seyrini değiştirdikçe itfaiye başka türlü tertibat almak mecburiyetinde kalıyordu. Henüz kat'î rapor almadım. Binaenaleyh zarar ve ziyanın, yanan yerlerin adedini şimdi doğru olarak ifade etmek imkânsızdır. İtfaiye yangının söndürülmesi hususunda uhdesine düşen vazifeyi hüsnü suretle ifa etmiştir.

Susuzluk mes'elesine gelince bunun için artık ne benim söyliyecek sözüm ve ne de sizin yazacak bir şeyiniz vardır. Terkos ve yangın... Bu mevzu etrafında her şey söylendi ve yapıldı. Belediye de bu noktadan vazifesini yapmıştır.»

Fen müdürü ne diyor?

İtfaiyeden biraz sonra yangın yerine gelerek geceye kadar yangın mahallinde kalan Belediye Fen işleri müdürü Yusuf Ziya Bey de yangın hakkında şu sözleri söylemiştir:

«— Bir gazetenin yazdığı gibi itfaiye yangın yerine 22 dakika sonra gelmiş değildir. Yangın telefonla ihbar edildikten 3 dakika sonra Beyoğlu itfaiyesi harik yerinde isbatı vücut etmiştir. Fakat Beyoğlu itfaiye grup âmiri yangının tevessü edeceğini ve bu kuvvetlerin kâfi gelmiyeceğini görerek İstanbul'dan yardım istemiştir. İşte 22 dakika sonra gelen itfaiye İstanbul grupudur. Vaziyeti dün herkes yakından gördü ve itfaiye mi haklıdır, terkos mu kabahatlidir? Herkes hükmünü verdi. İtfaiye canla başla çalıştı. Fakat su olmıyınca ne yapalım? Yangının daha ziyade tevessüe müsait olduğu ve susuzluk mevcut bulunduğu görülünce denizden su almağa karar verildi. Bu sayede bol su alınarak yangının itfası kabil oldu. Ben de susuzluk hakkında fazla bir şey söylemeğe lüzum görmem.»

Yangın yerinde düükü vaziyet

Evvelki akşam saat yedi buçukta yangının büyüme tehlikesi zail olmuştur. Fakat yangın için için devam ettiğinden itfaiye sabaha kadar kalmış ve yedi sokağa ayrılan yangının tamamen söndürülmesine devam etmiştir. Yangın esnasında su vermiyen terkos ancak yediden sonra su vermiştir. Bunun üzerine arazozlar Maçka'dan su alarak yangın yerlerini sulamışlardır.

Dün de sabahtan itibaren akşama kadar itfaiye yangın yerinde çalışmış, yanan binaları, bacaları yıkmakla uğraşmıştır.

Polis müdiriyeti mahallinde icap eden tedabiri almış, zabıtanın nezaretinde eşya nakliyatına da başlanmıştır.

Civar karakollar dün gaip eşyaları aramağa ve bulduklarını sahiplerine teslim etmeğe başlamışlardır.

Yangının söndürülmesi için atılan bombalardan kırılan civar apartımanların camları tamir edilmiş, sokaklar süprülmüş ve yangında yıkılan telefon, telgraf direkleri yapılmıştır.

Valinin şapkası yandı

Vali Bey yangın yerinde epeyce kalarak faaliyete nezaret etmişti. Muhittin Bey yanan sokaklardan geçerken şapkasına bir kıvılcım sıçramış ve şapkasının bir kısmı yanmıştır.

Yaralanan ıtfaiye neferleri

Beşiktaş yangınında terkosun su vermemekle ihdas ettiği çok fena vaziyet içinde fevkalâde fedakârlık ve ferağatı nefisle çalışırken yaralanan ve Beyoğlu Zükûr hastanesine kaldırılan gayyur itfaiye efradından İzzet, Fahri ve Halil Efendilerin sıhhati dün biraz daha iyileşmiştir. Fahri Efendinin yarası ayağında, İzzet Efendinin göğsünde ve sağ kolunda, Halil Efendinin de belindedir ve hepsinin de yaraları hafiftir.

Ankara'da heyecan

Ankara 6 (Telefonla) — Beşiktaş yangını Ankara'da heyecan uyandırmıştır. O semtle alâkası olanlar hemen İstanbul'a telgraflar çekmişlerdir.

At yarışları

(*Birinci sahifeden mabait*)

taayyün edecektir.

İkinci koşu: Kısa mesafeli İngiliz'lere mahsus olan bu yarışta en kuvvetli (Albani) ile (Flayintofo) nazari dikkati celbetmektedir.

Üçüncü koşu: Yazılı olan hayvanlar arasında geçen sene yarış yerlerinin geçilmez kahramanı «Rüçhan» ın bu haftaki idmanları arasında gösterdiği kuvvete bakılırsa bu yarışı kolaylıkla kazanması muhtemeldir.

Dördüncü koşu: Günün en büyük hendikap yarışı olan bu koşuya sekiz hayvan iştirak edecektir. Karilerimize şunu bildirmek isteriz ki hendikap yarışlarında oyun oynarken atların programda aldıkları kilolara dikkat etmek lâzımdır. Bir kilo fark at üzerinde büyük rol oynar, bunun için bu yarışlarda hayvan intihap etmek biraz güçtür, tabiî o nisbette de kazancı çok fazladır. Kazanması en fazla muhtemel hayvanlar Flayintop, Nuna, Rozbelor. Geçen hafta çok iyi koşan Ahmet Beyin Drekor'un sıkleti beş buçuk kilo arttırıldığından şansı azalmıştır.

Beşinci koşu: Taylara mahsus hendikap olan bu yarışta «Yegâne» nin bu yarışı kazanması çok muhtemeldir. Plâse için de Guler'i tavsiye ederiz.

Yukarıda yazdıklarımız bizim kendi gördüklerimiz ve tahminlerimizdir. Bugün, önünüzde gezecek olan bu güzel hayvanlardan her hangi birini seçmek ve onun üzerinde kazanmak tabiî daha çok zevkli ve heyecanlı olacaktır.

Gazi Hz.

(*Birinci sahifeden mabait*)

yurup geç vakit tekrar Yalova'ya avdet etmişlerdir. Gazi Hz. nin bugün limanımızda bir gezinti yapmaları muhtemeldir.

Darülfünun Emini Muammer Raşit B. dün Yalova'ya giderek Reisicumhur Hz. ne arzı tazimat etmiştir.

Başvekil İsmet Pş. Hz. evvelki akşam «Ertuğrul» yatile Yalova'dan şehrimizi teşrif buyurmuşlar ve Kadıköy'ünde hemşirelerinin evine misafir olmuşlardır. Pş. Hz. dün İstanbul'a inmiş ve dişlerinin tedavisi ile meşgul olmuşlardır.

İsmet Pş. Hz. yarın tekrar Yalova'ya avdet edeceklerdir.

Şarktan hayvan nakliyatı başladı

Ankara 6 (Telefonla) — Erzurum ve Kars Vilâyetlerinde vebayi bakarî bir kaç köye münhasır vaziyette kaldığından buralardan İstanbul'a veya Orta Anadolu'ya hayvan sevkiyatına müsaade edilmiştir.

M. Broda'nın konferansı

Ankara 6 (Telefonla) — Amerika'lı maruf profesör Broda yarın buraya gelecek ve cumartesi günü saat 17 de Hukuk mektebinde bir konferans verecektir.

Bir asker çadırına yıldırım düştü

Laon 5 (A.A.) — Bir fırtına esnasında içinde zenci askerler bulunmakta olan bir çadıra yıldırım düşmüştür. 8 telef ve bir yaralı vardır.

Mekteplere Nasıl girilir?

[Ağustos ve eylûl ayları zarfında bilûmum mekteplerde kayıt ve kabul muamelesine başlanır. Muhterem karilerimize bir kolaylık olmak üzere her gün mevcut mekteplerimizden birinin kayıt ve kabul şartlarını neşre devam ediyoruz. İstanbul Ziraat, Darüşşafaka, Hava Makinist, Yüksek Baytar, Askerî Tıbbiye, Yüksek Orman ve Zonguldak Maden Meslek mekteplerinin kayıt ve kabul şeraiti 29, 30, 31 temmuz ve 1, 2, 4, 5, 6 ağustos tarihli nüshalarımızda münderçitir.]

Ebe mektebi

Bu sene Ebe mektebine devam etmek ve ibate, iaşe ve ilbasları çocuk hastanesinde Sıhhat ve İçtimaî Muavenet Vekâletince temin edilmek üzere yalnız orta mektep şehadetnamesini haiz olan kız talebe alınacaktır. Taliplerin kendi el yazılarile muharrer istidalarını muvazzah adreslerile birlikte aşağıdaki vesikalara rapten nihayet 1 teşrinievvele kadar doğrudan doğruya Sıhhat ve İçtimaî Muavenet Vekâletine göndermeleri lâzımdır. Mektebe girmek için icap eden şartlar şunlardır:

1 — Türkiye tebaasından olmak, 2 - Mezun bulunduğu mektep şehadetnamesi veya tasdiknamesi, 3 - Ehli iffetten bulunduğuna ve hiç evlenmemiş olduğuna dair mahallî hükûmeti tarafından musaddak hüsnü hal ilmühaberi, 4 - 4,5×6 ebadında 3 fotoğraf, 5 - Ankara, Sivas, Erzurum, Diyarbekir Nünune hastaneleri, İstanbul Çocuk hastanesi, İzmir, Bursa, Konya, Adana, Samsun Memleket hastanelerinden birinden sıhhat raporu almak, 6 - Darülfünun Tıp Fakültesine merbut (Ebe) mektebinde tedrisi meşrut dersleri takip ve ikmal ederek neş'et ettikten sonra Sıhhat ve İçtimaî Muavenet Vekâletinin irae eyliyeceği her hangi bir mahalde ebeliğe azimetle üç sene müddetle ifayi hüsnü hizmet etmediği takdirde hükûmetçe yapılan masrafın faizi nizamisile beraber itirazsız red ve iadesini müteahhit, zamin, kefil bulunduğunu natık noterden musaddak bir kıt'a taahhüt senedi vermektir.

Alınacak taliplerin yaşlarının 20 den aşağı ve 30 dan yukarı olmaması ve muayeneleri neticesinde tahsillerini ve ileride mecburî hizmetlerini ifaya mâni bir hastalığı ve ârızası bulunmaması meşruttur. Bu suretle gönderilecek istida ve evrakın alındığı ve kabul edilip edilmedikleri taliplerin gösterecekleri adrese Vekâletçe on beş gün zarfında cevap verilcektir.

Spor

Bugünkü spor hareketleri

1 — Bugün, Veliefendi'de at yarışları vardır.

2 — Taksim stadyomunda saat beşte Galatasaray'lı Melih ile Romanya şampiyonu Bunyo arasında ve Türk boksörü Kâni ile musevî Sarango arasında boks maçı yapılacaktır.

3 — Büyükdere'de Lido havuzunda yüzme şampiyonluk müsabakaları icra edilecektir.

Kongreye davet

Kasımpaşa İdman Kulübünden:

Fevkalâde kongremiz 14/8/931 cuma günü saat onda C. H. F. Kasımpaşa Nahiye merkezindeki kulüp binasında toplanacaktır. Bütün azanın teşrifleri.

Karagümrük takımının maçları

Bugün Karagümrük İdman Yurdu birinci takımile Alman kulübü oyuncuları Çukurbostan sahasında karşılaşacaklardır. Maçtan evvel Karagümrük takımı bir çay ziyafeti verecektir.

Teşekkür

Pek kıymetli zevcim ve sevgili pederimiz, Barut İnhisarı Meclisi İdare Reisi Vahit Beyin ziyai feciinden dolayı kederimize iştirak ile lûtfen beyanı taziyet buyuran ve merasimi tedfiniyede bulunmak lûtufkârlığını gösteren zevatı kirama ayrı ayrı arzı şükrana imkân müsait olmadığından minnet ve teşekkür hissiyatımızın arz ve iblâğına ceridei âliyelerinin vesatetini rica ederiz efedim.

Merhumun zevcesi Leylâ
Çocukları Nimet ve Hamdi

Yeni eserler: Deniz aşırı

Yazan: Falih Rıfkı

Bolu meb'usu Falih Rıfkı Beyin Cenubî Amerika'ya yaptığı uzun seyahatin bütün meraklı intibaları bu namla kitap haline konulmuş ve neşredilmiştir. Bu çok uzak yeni dünya muhitinin hususiyetleri, fevkalâdelikleri, uzun seyahat günlerinin çok şayani dikkat safahatı, güzide muharririn kuvvetli tahkiyesi ve nefis üslûbile canlandırılmış ve Denizaşırı Türkiye'nin en mükemmel bir seyahatnamesi olduğu kadar bugünkü edebiyatın da mümtaz bir eseri olmuştur. Herkese tavsiye ederiz.

Asrî köşk

Kaloriferli, limonluklu sıcak ve soğuk su tertibatlı asrî bir köşk satılıktır. Adalarda iskeleye iki dakika mesafede harikulâde nezarete malik beton temeller üzerinde içi dışı yağlı boya, beton setler ve yollarla tanzim edilmiş üç dönüm fevkalâde muntazam bağ ve çiçek bahçesi dahilinde dört tarafı açık ve iki caddeye cephesi olan dört sarnıçlı, dokuz oda mutfak, hamam çamaşırlık, kiler ve sair müştemilâtı havi köşk.

İstiyenlerin Burgazada'da Hamamlar onbaşısı Mehmet Onbaşıya müracaatleri.

SADIK ZADE BİRADERLER VAPURLARI

Karadeniz Postası

SAKARYA vapuru 9 ağustos PAZAR günü akşamı saat 17 de Sirkeci rıhtımından hareketle (Zonguldak, İnebolu, Samsun, Ordu, Giresun, Trabzon, Rize, Mapavri ve Hope) yeazimet ve avdette ayni iskelelerle Sürmene Görele ve Ünye'ye uğrıyarak avdet edecektir.

Fazla tafsilât için Sirkeci Meymenet hanı altında acentalığına müracaat. Tele. 22134

SEYRİSEFAİN

Merzek acenta: Galata Köprübaşı B. 2362
Şube A. Sirkeci Mühürdar zade H. 2. 2740

İZMİR SÜR'AT POSTASI (GÜLCEMAL) 9 ağustos pazar 14,30 da Galata Rıhtımından.

BOZCAADA POSTASI (EREĞLİ) 9 ağustos pazar 17 de İdare rıhtımından kalkacaktır.

D. Anağnost pulos ve C. Siskidi
YUNAN MİLLî Seyrisefain Ş.
Pire, Marsilya ve Barselona
(ANDROS) lüks vapuru 13 ağustos perşembe saat tam 10 da Galata rıhtımından doğruca Pire, Marsilya ve Barselona'ya hareket edecektir.

Umum limanlara her sınıf yolcu ve ticarî emtia kabul olunur.

Müteakıp seferler 27 ağustos perşembe günü tam saat 10 da.

Umum acentaları: Anağnostopulos ve Siskidi Galata'da Çinili rıhtım Han. Telefon Beyoğlu 2612, 2613 le Beyoğlu ve Galata'nın umum seyahat acentalarına müracaat.

TAYYARE PİYANGOSU
KADER GİŞESİNİN

Muhterem halka tavsiyesi:

Keşideler arasında biletinizi tebdil zımnında müşkülâta düçar olmamanız için alacağınız biletin yerini iyi intihap etmeğe dikkat ediniz.

VENTURA

İstanbul yedinci icra memurluğundan:

Tamamına üç bin otuz lira kıymet takdir olunan Yedikule'de Kazlıçeşme'de Fatihsultanmehmet mahallesinin Fabrika sokağında eski 10 yeni 8 numara ile murakkam fabrika ile gene tamamına 900 lira kıymet takdir olunan ayni mahalle ve sokağında 12 mükerrer numaralı bir kıt'a arsanın 2/8/931 tarihine müsadif pazar günü icra kılınan birinci arttırmasında fabrika 400 ve arsaya 100 lira talip zuhur etmiştir. Kıymeti muhammenesini bulmadığı cihetle 29/8/931 tarihine müsadif cumartesi günü saat 14 ten 16 ya kadar İstanbul yedinci icra dairesinde ikinci arttırması icra kılınacaktır. Şartnamesi divanhaneye talik olunmuştur. Arttırmağa iştirak için % 7 teminat alınır.

Hakları tapu sicilli ile sabit olmıyan ipotekli alacaklılarla diğer alacaklıların ve irtifak hakkı sahiplerinin ve hususile faiz ve masarife dair olan, iddiaların ilân tarihinden itibaren 20 gün içinde evrakı müsbitelerile bildirmeleri lüzumu aksi takdirde hakları tapu sicilli ile sabit olmıyanlar satış bedelinin pavlaştırılmasından hariç bırakılır. Bilcümle müterakim vergi ve Belediye resmi ve Evkaf icaresi müşteriye aittir. Alacaklıların icra ve iflâs kanununun 119 uncu maddesi hükmüne tevfiki hareket etmeleri ve daha ziyade malûmat almak istiyenlerin 930/1897 numaralı dosya ile dairemize müracaatleri ilân olunur.

Beyoğlu beşinci icra memurluğundan:

Bir borçtan dolayı satılmasına karar verilen gardırop, ayna ve saire ev eşyası 12/8/931 tarihine tesadüf eden çarşamba günü saat 17 den itibaren Pangaltı Nalbant sokak Mavropolo apartımanı önünde açık arttırma ile satılacağı ilân olunur.

Üsküdar İstanbul altıncı icra memurluğundan:

Bir deyinden dolayı mahcuz ve paraya çevrilmesine karar verilmiş olan parmaklık demirlerin 9/8/931 tarihine müsadif pazar günü saat 10 da Üsküdar'da Batpazarı'nda satılacağından talip olanların yevmî mezkûrda hazır bulunacak memura müracaat etmeleri ilân olunur.

Defterdarlık ilânları

Sabık hükûmet zamanına ait borçlara mukabil mahsubu umumî nunu mucibince deyin ilmühaberi alan ashabı matluptan aldıkları deyin ilmühaberi muhteviyatını henüz mahsup ettirmemiş veya deyin ilmühaberinde bakiyyei istihkakı kalanlarla 926 senesi mayıs nihayetine kadar müracaat ederek yedine müracaat vesikası almış ve fakat lisebebinminelesbap alacağı henüz deyin ilmühaberine raptedilmemiş olan ashabı matluptan deyin ilmühaberi alanlar deyin ilmühaberi alamıyanlar da ellerindeki müracaat vesikasile 932 senesi mayıs nihayetine kadar malmemurluğuna baistida müracaat ederek atiyen gelecek talimatname mucibince hazine tahvili almak için ellerine birer numara pusulası almaları mayıs 932 gayesine kadar müracaat etmiyenlerin alacakları da hazine lehine sakıt olacağı ilân olunur.

Vakıf Paralar Müdürlüğünden:

22244 nuamarlı deyin senedi mucibince Ayşe Sıdıka Hanım tarafından borç alınan paraya karşı idaremize merhun Kadıköy'ünde Zühtüpaşa mahallesinde Bağdat caddesinde yeni 54, 56 numaralı zemin katında: iki methal beş oda, taşlık, iki halâ, birinci katında: Dört oda sofa, halâ, çatı katında: Basık bir sofayı muhtevi (350) zira arsada 210 zira mahallinde mebni (2205) lira kıymeti muhammeneli ahşap hanenin nısıf hissesi icra kılınan açık arttırması neticesinde (736) lira rada talibi uhdesinde bırakılarak kat'î kararı çekilmiş iken zuhur eden diğer bir talip tarafından yüzde on zamla bedeli (810) lira çıkarılmasına mebni 13 ağustos 931 tarihine müsadif perşembe günü saat on beşte tekrar son açık arttırması icra kılınacağından talipler mezkûr gün ve saatte Bahçekapı'da Dördüncü Vakıf hanının ikinci katında 14,17 numarada Vakıf paralar müdürlüğüne müracaat etmeleri ilân olunur.

Ekmek, Et, Ve Saire Münakasası

İstanbul Ziraat mektebi müdürlüğünden:

Mektebimizin 932 senesi mayıs gayesine kadar, ihtiyacatından bulunan et, ekmek, gaz, benzin ve sair erzak ve mekulât 2 eylûl 931 tarihine müsadif çarşamba günü saat 15 te ihaleleri icra edilmek üzere kapalı zarf usulile münakasaya konulmuştur. Taliplerin şeraiti münakasayı anlamak için her gün ve iştirak için de yevmi mezkûrda Galatasaray lisesinde kâin liseler muhasebeciliği nezdinde müteşekkil İstanbul Ziraat mektebi mubayaat komisyonuna müracaatleri ve teklif zarflarını mezkûr saata kadar tevdii.

Karacabey harası Müdürlüğünden:

Keşif bedelleri mecmuu dokuz bin altı yüz altmış lira yirmi dokuz kuruştan ibaret iki memur evi ile gene keşif bedelleri yekûnu yirmi bin on sekiz lira yirmi iki kuruştan ibaret iki koyun ağılı ve bir Lâboratuvar inşası 24 ağustos 931 pazartesi günü saat on beşte ihale edilmek üzere kapalı zarf usulile ve ayrı ayrı münakasaya vazedilmiştir. Şeraiti anlamak, keşif ve plânları görmek istiyenlerin her gün Hara müdürlüğüne müracaatleri ve talip olanların da teklif mektuplarını ve ehliyet vesikalarını ve yüzde yedi buçuk teminat akçesini hâmil olduğu halde ihale günü vakti muayyende Hara merkezinde hazır bulunmaları lüzumu ilân olunur.

ŞİRKETİ HAYRİYEDEN:

Şirketi Hayriye tarafından genç deniz sporcularımızla yüzme meraklılarının mümareseleri için ahiren Büyükdere'de Avrupa'daki emsalleri recesinde mükemmel bir tarzda inşa olunan (LİDO) yüzme havuzu ile atlama kulesine yüzme bilmek şartile müsabaka günleri haricinde dubaya liye vermiyerek girmeğe ve yüzmeğe hakkı vardır. Spor kulüpleri dahil ve onlardan vesikayı haiz olanlar müstesna olmak üzere diğer vatın yalnız büfeden alacakları şeyin ücretini vermek kâfidir.

7,14 ve 21 ağustos cuma günleri

Havuzda Ve Atlama Kulesinde

Kulüpler tarafından seçme ve su topu müsabakaları ve deniz bayramı yapılacaktır.

İzmir Erkek Muallim mektebi müdürlüğünden:

İzmir Erkek Muallim mektebi esas cephe merdiveninin inşası ve iki rafeyninin tarh ve tanzimi (ağustosun yedinci cuma gününden itibaren) kapalı zarf usulile ve yirmi gün müddetle münakasaya vazolunmuştur.

Mevcut keşif ve plân mucibince ve şartnameler ahkâmına muvafık olarak yapılacak inşaatın bedeli keşfi yirmi üç bin dört yüz altmış yedi liradan ibaret olup taleplerin bedeli keşfin yüzde yedi buçuğu nisbetinde teminatı muvakkate mektubu veya makbuzunu ve ehliyet fenniyelerini müsbit vesaiki hâmilen ağustosun yirmi yedinci perşembe günü saat 17 de İzmir Erkek Muallim mektebinde toplanacak komisyona müracaatleri ve inşaat hakkında izahat almak için de her gün mektep müdürlüğüne müracaat etmeleri lüzumu ilân olunur.

Yüksek Muallim mektebi müdürlüğünden:

Yüksek muallim mektebinin 9 ağustos pazar günü Fenerbahçe'de tertip ettiği gezintiye iştirak arzu eden ve İstanbul'da bulunan mektebinin mezunlarının yevmi mezkûrda saat dokuzda Ada iskelesinden kalkacak vapura gelmeleri rica olunur.

İstanbul Ziraat mektebi

Yeşilköy civarında Halkalı'da kâin leylî ve meccanî İstanbul Ziraat mektebine kaydü kabul şartları:

1 — Türkiye tabaasından olmalı.
2 — Orta mektep mezunu bulunmalı.
3 — Yaşı 19 dan yukarı olmamalı (329) doğumlu
4 — Çiftçi evlâdı olduğunu vesika ile isbat edenler tercihen kabul olunur.

Müracaat edenler beraberlerinde şu vesikaları getireceklerdir.

1 — Sari hastalıklardan salim olduklarına dair Belediyeden tastik olunmuş hekim raporu.
2 — Orta mektep vesikası (tasdikname veya şehadetname).
3 — Aşı şehadetnamesi.
4 — Hüsnühal mazbatası.

Bu şeraitten maada mektebe kaydü kabul olunanlar idare tarafından verilecek bir taahhütname suretini velilerine kabul ve Notere tasdik ettireceklerdir. Aksi halde mektebe devam edemezler.

Mektebe kaydü kabul müddeti

İstanbul için eylûl 931 on beşine, taşralar için eylûlün beşine kadardır.

Müracaat mahalli

Mektep idaresine veya bulunduğu mahallin Ziraat Müdürlerine.

Zonguldak'ta beton arme iskele yapılacak

Zonguldak Belediyesinden:

Zonguldak'ta gçenki fırtınada yıkılan iskele yerinde beton arme bir iskele yaptırılması kapalı zarf usulile ve aşağıdaki tarihten itibaren yirmi bir gün müddetle münakasaya konulmuştur. Bedeli keşfi (27530) liradır.

Münakasaya girmek istiyenlerin şeraiti anlamak üzere İstanbul Belediyesi heyeti fenniyesine ve yahut doğrudan doğruya Zonguldak Belediyesine müracaatleri lâzımdır.

Kapalı zarflar; ağustosun 11 inci salı günü saat (12) ye kadar kabul olunacaktır.

Diyarbekir P. T. T. Başmüdürlüğünden:

Bin lira bedeli sabıklı Diyarbekir - Mardin ve Mardin'le istasyon arası postası nakliyatı 30/7/931 den itibaren yirmi gün müddetle münakasaya çıkarılmıştır. Takarrür edecek bedel haddi lâyık görülürse on sekiz ağustos salı günü saat on yedide ihale edilecektir.

Talip olanların şeraiti anlamak üzere Başmüdiriyetimizde müteşekkil komisyona müracaat etmeleri lüzumu ilân olunur.

İst. Adliyesi Levazım Müdürlüğünden:

Adliye sarayı kalöriferi için mubayaa edilecek olan 130 ton Kıriple maden kömürü şartnamesinde muharrer evsaf ve şerait dairesinde Ankara'da istasyonda muayene ve teslim alınmak ve Adliye sarayına kadar nakliyesi ve ambarlara konulması müteahhidine ait olmak üzere alenî münakasaya konulduğundan taliplerin yevmi ihale olan 15 ağustos 931 cumartesi günü saat 15 te Adliye Vekâletinde müteşekkil Levazım Mubayaat komisyonunda hazır bulunmaları ve yahut vekil göndermeleri ve bu hususa ait şartnameleri de şimdiden İstanbul'da Adliye Levazımından ve Ankara'da Adliye mubayaat komisyonundan talep etmeleri lüzumu ilân olunur.

Zonguldak Defterdarlığından:

Karadeniz Ereğlisin'de mağruk ve haritasında kısmen mevkileri işaretli (25) kıt'a sefine ile Amasra limanındaki Şahin vapurunun ve Kozlu'daktaki Selânik vapuru enkazının çıkarılması kapalı zarf usulile münakasaya konulmuştur. 931 ağustosun 11 inci salı günü saat (16) da Zonguldak Defterdarlık dairesinde ihalesi icra kılınacaktır.

Taliplerin Ankara, İstanbul, İzmir, Zonguldak Defterdarlıklarına müracaatla şartnamesini görüp matlûp vesaik ve (yedi bin beşyüz) lira-lık teminatı muvakkate ile teklif zarflarını ihale gün ve saatinden evvel Zonguldak'ta münakasa komisyonu riyasetine usulen tevdi etmeleri ilân olunur.

Kocaeli Daimî Encümeninden:

Bedeli keşfi 5315 liradan ibaret olan Karamürsel - İznik yolunun tamiratı esasiyesi 19 ağustos çarşamba günü saat on beşte ihale edilmek üzere kapalı zarf usulile münakasaya konmuştur. Taliplerin mezkûr tarihte ehliyet vesikaları, Ticaret Odası vesikası ve yüzde yedi buçuk teminat ile tekliflerini münakasa kanunundaki tarifat dairesinde Kocaeli Vilâyeti Daimî Encümenine vermeleri ve şartnamesini görmek istiyenlerin Kocaeli Başmühendisliğine müracaatleri.

İstanbul Posta ve Telgraf başmüdürlüğünden:

5/8/931 çarşamba günü kapalı zarf usulile münakasası yapılacağı ilân olunan 26000 ilâ 34000 kilo benzin ile 1000 ilâ 1200 kilo makine yağının münakasası görülen lüzum üzerine 25/8/931 salı günü saat 15 e talik edilmiştir. Taliplerin evvelce ilân edilen şerait dahilinde ve tayin edilen gün ve saatte Başmüdiriyette müteşekkil komisyona müracaat eylemeleri.

İstanbul Defterdarlığın dan:

Satılık ev, dükkân, arsa hissesi No. 196 - 198 - 202, Tahtaminare caddesi Hacı İsa mahallesi, Balât, sağ tarafı sinagon akaretleri, sol tarafı Hafıza Hanım menzili ve Kosti ve saire dükkânı, arsası Köprübaşı caddesile Faika Hanım ve Aron menzili, ön tarafı Tahtaminare caddesile çevrilmiş ve 1 senet dahilinde 232 arşın on parmak yerde mevcut kârgir dükkân ve üstünde üç oda 1 sofayı müştemil ev ve arsanın müşâ'ât hisseleri satılıktır. Mezkûr hisselerin bedeli 4 sene ve 4 taksitte verilmek şartile tahmin edilen kıymeti 1170 liradır. Satış açık arttırma ile 22/8/931 cumartesi günü saat 15 te Defterdarlıkta. (M. 337)

Adliye Vekâletinden:

Fransızca ve Türkçe yazılmış evrakı adliyeyi okur ve makine ile sür'atle yazar bir mütercim alınacaktır. Ücret maktuan (120) liradır. Memurin kanunundaki şartları haiz ve bu işe talip olan hanım ve beylerin 15 ağustos 931 tarihine kadar İstanbul Cumhuuriyet Müddeiumumiliğine ve Ankara'daki taliplerin Vekâlet İstatistik ve Neşriyat Müdürlüğüne müracaatleri.

Tayin olunacak günde talipler arasında müsabaka yapılacaktır.

Kütahya 6 numaralı Jandarma Efrat Mektebi Müdürlüğünden:

Kütahya'da 6 numaralı Jandarma Ef. Mektebinin eylûl 931 tarihinden itibaren bir senelik ihtiyacı olan cins ve miktarı aşağıda gösterilen (40) kalem erzak ve saireden et ve ekmek kapalı zarfla diğerleri alenî münakasa suretile yirmi bir gün müddetle münakasaya konulmuştur. Münakasa 19 ağustos 931 tarihine müsadif perşembe günü saat 15 te Kütahya Belediye dairesinde müteşekkil komisyon huzurunda icra edileceğinden taliplerin şartnameyi almak ve öğrenmek üzere mektep müdiriyetine ve muayyen olan zamanda yüzde yedi buçuk teminatı muvakkate makbuzlarile komisyona müracaatleri.

Azamî	Asgarî	Cinsi erzak	Azamî	Asgarî	Cinsi erzak
162000	135000	Ekmek	2000	1500	Şehriye
37000	14000	Sığır eti	1600	1000	Gaz
5000	3000	Koyun eti	2000	1000	Taze kabak
6000	1000	Pirinç	2000	1000	Semizotu
8000	5000	Bulgur	500	200	Taze bamya
2000	1000	Sade yağı	5000	1500	Patlıcan
800	500	Zeytin yağı	5000	3000	Kabak
8000	5000	Kuru fasulya	5000	3000	Taze fasulya
7000	5000	Nohut	2000	1000	Domates
5000	3000	Mercimek	5000	3000	Lâhana
10000	8000	Soğan	3000	2000	Ispanak
8000	5000	Patates	40	30	Kırmızı biber
300	125	Kuru bamya	5000	3000	Pırasa
1000	500	Zeytin tanesi	200	100	Salça
1500	1000	Kuru üzüm	200	100	Sarmısak
2000	1500	Tuz	2000	1000	Makarna
100	40	Çay	200	100	Sirke
600	400	Kesme şeker	1600	1200	Sabun
200000	160000	Odun	4500	3500	Saman
11000	9000	Arpa	1200	1000	Toz şeker

Balıkesir Vilâyeti Encümeni Daimisinden:

Ayvalık - Bürhaniye yolunun 20 + 250 — 17 + 250 kilometreleri arasında (3100) metre tulünde ve bedeli keşfi 11398 lira 34 kuruş olan ve birinci kısım itibar edilen; ve gene ayni yolun 25 + 250 — 21 + 250 kilometreleri arasında (4000) metre tulünde ve bedeli keşfi 16221 lira 68 kuruş olan ve ikinci kısım itibar edilen tamiratı esasiyeler 13 ağustos 931 tarihine müsadif perşembe günü saat on beşte ihale edilmek üzere yirmi gün müddetle ve kapalı zarf usulile münakasaya vazedilmiştir. Muhasebei Umumiye kanununun maddei mahsusası ve şartnamei fennide muharrer evsafı haiz ve lâzım gelen vesikayi ibraz etmek suretile talip olanların malûmat almak ve şeraiti öğrenmek üzere ihale tarihinden evvel Nafıa dairesine müracaat etmeleri ve ihale tarihinde de vesikalarını ve depozito makbuz ve mektupları ile usulü dairesinde Balıkesir Encümeni Vilâyetine müracaat etmeleri ilân olunur.

AYAĞINIZA GELEN

KISMETİ TEPMEYİNİZ

Çünkü hayatta talih gözükür gözükmez hemen istifade etmesini bilmeli. Bunun için hemen Eminönün'de Valide hanı ittisalinde No. 4

KADER

VENTURA GİŞESİNE

Koşup tayyare piyangosunun önümüzdeki keşidesine mahsus bir bilet alınız, ve büyük ikramiyeyi kazanmak talihine mazhar olacaksınız. Zira mezkûr gişe bir çok müşterilerine servet ve saadet temin etmiştir.

Türkiye ve Avusturya Cumhuriyetleri Maarif idarelerince musaddak

Leylî - Neharî ve nim leylî "SEN JORJ LİSESİ" ve Ticaret mektebi

İstanbul - Galata Çınar sokak 2 (İngiliz Jeneral konsolosluğu yanında).

İmtihanları 9 ve 10 eylûl. Tedrisata 12 eylûlde başlanır.

Kayıt muamelâtı her salı, perşembe ve cumartesi günleri 9 - 15 arasında beraberlerinde nüfus tezkeresi, doktor raporu, aşı şehadetnamesi ile evvelce bulundukları mektep tasdiknamesi ve üçer kıt'a fotoğraf getirmeleri lâzımdır.

BAYTAR TABİBİ

Olmak istiyen lise mezunlarına

Yüksek Baytar mektebine bu sene 40 lise mezunu alınacaktır. Mektebin tahsil müddeti sekiz sömestire olup leylî ve meccanidir. Talebeye elbise, çamaşır ve muhtaçlara cep harçlığı verilir. Hükûmetin hayvan ıslâh ve çoğaltılmasına fevkalâde ehemmiyet vermesinden dolâyı baytarî tababet mesleğinde gençlerin istikbali temin edilmiştir. Vilâyetlerden talip olanların yol masrafını mektep tesviye edecektir. Kabul olunanlar hemen şimdiden mektepte kalabilirler.

KABUL ŞARTLARI

A — Lise veya Maarifçe lise derecesinde musaddak mektep mezunu olmak,
B — Türkiye Cumhuriyeti tebaasından bulunmak,
C — Yaşı 18 den aşağı ve 25 ten yukarı olmamak,
D — Sıhhî ahvali tahsile ve ata binmeğe müsait olmak,

Bu şartları haiz olnlar istidalarına:

A — Lise şehadetnamelerini veya bir suretini,
B — Nüfus tezkerelerini,
C — Polisten musaddak hüsnühal vesikalarını,
D — Dört adet kartonsuz vesika fotoğraflarını

Bağlıyarak İstanbul'da Selimiye'de Yüksek Baytar mektebi Rektörlüğüne, vilâyetlerde Baytar Müdürlüklerine müracaat etmelidirler.

Mektebe kaul olunanlar, hizmeti mecburiyelerini ifa edecek - lerine dair Noterden musaddak nümune veçhile bir taahhütname vereceklerdir

Devlet Demirvolları İlânları

300 ton Rezidü yağı kapalı zarfla münakasaya konmuştur.

Münakas 31 ağustos 931 pazartesi günü saat 15 te Ankara'da Devlet Demiryolları idaresinde yapılacaktır.

Münakasaya iştirak edeceklerin teklif mektuplarını ve muvakkat teminatlarını ayni günde saat 14,30 kadar münakasa komisyonu kâtibine vermeleri lâzımdır.

Talipler münakasa şartnamelerini beşer lira mukabilinde Ankara'da ve İstanbul'da idare veznelerinden tedarik edebilirler.

Urfa Vilâyetinden:

1 — Bedeli keşfi (13216) liradan ibaret olan Urfa - Siverek yolunun 85 + 000 kilometresinde Hacıhıdırçayi üzerinde müceddeden inşa edilecek 6 X 3 metre açıklığında üç gözlü kârgir köprünün inşası kapalı zarf usulile ve 20 temmuz 931 tarihinden 10 ağustos 931 tarihine kadar yirmi gün müddetle mevkii münakasaya çıkarılmıştır.

2 — Zarflar bedeli keşfin % 7,5 nisbetinde (992) liralık bir banka makbuzu veya Muhasebei Hususiye veznesine yatırılacak bu paraya mukabil alınacak makbuz senedi teklif zarflarına konulmak ve yapacak mühendisin ehliyeti fenniyesini ve ahlâkını havi Sermühendislikten musaddak vesikası bu zarflara melfuf olmak lâzımdır.

Şeraiti proje ve evrakı keşfiyesini görmek istiyenlerin Urfa Nafıa Başmühendisliğine ve taliplerin de yevm ve saati ihaleden evvel Vilâyet Encümenine müracaatleri ilân olunur.

Nafıa Vekâletinden:

Üç yüz ton yerli çimento kapalı zarfla münakasaya konulmuştur. Münakasa 25/8/931 tarihinde salı günü saat on beşte Ankara'da Nafıa Vekâleti binasında yapılacaktır.

Münakasaya iştirak edeceklerin teklif mektuplarını ve muvakkat teminatlarını ayni günde saat on dört buçuğa kadar münakasa komisyonu riyasetine vermeleri lâzımdır. Taliplerin Ticaret Odalarında mukayyet bulunmaları şarttır. Taliplerin münakasa şartnamelerini (bir) lira mukabilinde Ankara'da Nafıa Vekâleti İnşaat dairesinden İstanbul'da Haydarpaşa'da Liman İşleri Müdürlüğünden tedarik edebilirler.

Bitlis 1 Numaralı Jandarma Efrat Mektebi Müdürlüğünden:

Bitlis 1 Numaralı Efrat Mektebinin bir senelik iaşesi için muktazi erzak 1/8/931 tarihinden itibaren 15 gün müddetle kapalı zarf usulile mevkii münakasaya konmuştur. Taliplerin Bitlis Jandarma Mektep Müdürlüğüne müracaatleri ilân olunur.

İspirto ve İspirtolu İçkiler İnhisarı Umumî Müdürlüğündedn:

Evvelce 28 temmuz 931 salı günü ihale edileceği ilân edilen idarenin liman sahilindeki motör nakliyatına ait münakasanın ihalesi 8 ağustos 931 cumartesi günü saat ona kadar temdit edildiği ilân olunur.

Adana Memleket Hastanesi Baştabipliğindedn:

Adana Memleket hastanesi lâboratuvarı için (125) kalem tıbbî ve kimyevî alât ile (147) kalem tıbbî eczanın bilmünakasa mubayaası Encümeni Vilâyetçe takarrür etmiş bulunduğundan şeraitini anlamak ve fiat koymak istiyenlerin 24/7/931 tarihinden 13/8/931 tarihine kadar hastaneye müracaatleri ilân olunur.

İstanbul Posta ve Telgraf başmüdürlüğünden:

Fevzipaşa caddesinde 850 ilâ 1000 metre tulünde kablo kanalının açılması alenî münakasaya vazolunmuştur. Taliplerin % 7,5 teminatı muvakkata akçesini hâmilen 27/8/931 perşembe günü saat on beşte Başmüdiriyette müteşekkil komisyona, keşif ve şartnamesini görmek veya almak istiyenlerin de her gün Başmüdiriyet kalemine müracaat eylemeleri ilân olunur.

Dr. İhsan Sami
Öksürük Şurubu
Öksürük ve nefes darlığı için pek tesirli ilâçtır. Divanyolu Sultan Mahmut türbesi No. 189 Her eczanede bulunur.

HACI FİDAN
merhumun halefi: Beşiktaş'ta
FENNî SÜNNETÇİ
M. EMİN

Ademi iktidar ve bel gevşekliğine
karşı en müessir deva **SERVOIN** haplarıdır. Deposu, İstanbul'da Sirkeci'de Ali Rıza Merkez eczanesidir. Taşraya 150 kuruş posta ile gönderilir. İzmir'de Irgat pazarındaki, Trabzon'da Yeni Ferah eczanelerinde bulunur.

Pertevniyal Vakfından

Şişli'de İzzetpaşa sokağında Valde apartımanının 3, 10 numaralı daireleri yirmi gün müddet ve birer sene için alenî müzayedeye konulmuştur. Müzayede günü şehri halin 29 uncu cumartesi günüdür. Kiralamak istiyenlerin yevmi mezkûrda saat on altıya kadar İstanbul Evkaf müdiriyetine Pertevniyal idaresine veya idare encümenine müracaat eylemeleri.

Biga icra dairesinden:

Biga'nın Çeşmealtı'nda mukime olup ikametgâhı meçhul bulunan Dizman ailesi Hediye Hanımın mezkûr köyde bulunan malûmulhudut bir bap hanesi müşterisi Sabri Efendi üzerine ihalesi yapıldığından 3 gün zarfında müracaatle memuru huzurunda takrir vermesi, aksi takdirde, cehren ferağ muamelesinin ifa ettirileceği ihbar ve ilân olunur.

Akşehir icra iflâs idaresinden:

Akşehir'de müflis Tevfik Efendinin alacaklılarının iflâs idaresince kabul edilenlerle münazaalı olup elyevm mahkemede derdesti rüyet olan alacaklıların da ihtiyaten deftere kayit suretile iflâs müzakeresine dahil olmak ve bu meyanda teklif olunan konkurdato müzakeresi de icra kılınacağından ağustosun 10 uncu pazartesi günü Akşehir'de iflâs idaresine gelmeleri veya mümessilleri nin gönderilmesi ilân olunur.

Çerkeş asliye mahkemesinden:

Çerkeş'in Kurtlar mahallesinden Deli İsmail oğlu Hasan'ın kız kardeşi ölü Ayşe'nin kızları Dudu ve Mavi Hanımlara ölüncüye kadar bakmak şartile karısı Hatice'nin evini teferruğ eden mürisiniz Hasan'ın ölmesi üzerine mezbure tarafından aleyhinize açılan şarta ademi riayetten dolayı kayıtların tashihi davası üzerine cereyan eden muhakemede yapılan ilân üzerine mahkemeye gelmediğinizden gıyabınızda muhakemeye devama karar verilmiş ve karar davacı tarafından beş gün içinde ilân suretile tebliği takarrür etmiş olmakla ilânın neşrinden itibaren beş gün içinde itirazınızı bildirmediğiniz gıyap masrafını peşin vermediğiniz ve tayin olunan 27/9/931 pazar günü saat 10 da mahkemeye gelmediğiniz takdirde mürisinizin davacı mezbureyi ölüncüye kadar beslemek şartile taahhüdü mukabilinde teferruğ ettiğiniz evin kayıtları uhdesine tashihine muvafakat etmiş ve davayı davacının iltizam ettiği şekilde beslemeden imtina etmiş sayılacağınız ilân olunur.

Eyüp icra memurluğundan:

Bir borcun alınnması için evvelce tahtı hacze alınmış olan Ayvansaray'da Vapur iskelesinde Kalafat mahallinde bir adet irgat, bir adet kızak, bir adet mengene, dokuz parça zincir, bir adet dolap 13 ağustos 931 perşembe günü saat 14 te mahallinde memuru huzurunda açık arttırma suretile satılacağından talip olanların yevmi mezkûrda ve vakti muayyende hazır bulunmaları ilân olunur.

Fatih sulh üçüncü hukuk mahkemesinden:

Şehremini'nde Saraçdoğan mahallesinde Yeniçeşme sokağında 21 No. lı hanede sakine Kurt Nazar kerimesi Hani Hanım üvey kızı Süleyman Efendinin kerimesi Safiye Hanıma 3/8/931 tarihinden itibaren vasi tayini alâkadaranın malûmu olmak üzere ilân olunur.

Gazi Hasanpaşa vakfından:

...Aşağıda yazılı iki bap dükkân bir hafta müddetle müzayedeye vazolunmuştur. Talip olanların 14 ağustos 931 e kadar Kasımpaşa'da Vakıf İdaresine ve 15 ağustos 931 cumartesi günü saat 14 te İstanbul Evkaf Müdiriyeti encümeni idareye müracaat eylemeleri ilân olunur.

Emlâk No.	Mevkii	Cinsi	Ecrimisli
53	Kayık iskelesi	Dükkân	16,5/17
5	Kışla boyu	Dükkân	11/12

İstanbul 8 inci icra memurluğundan:

Bir deynin temini zımnında mahçuz ve füruhtu mukarrer bir soba bir divan ve bir duvar saati 3 adet etajer bir havagazi sobası ve bir kilim ve saire 10/8/931 tarihine müsadif pazartesi günü saat 9 dan 10 a kadar Beyoğlu'nda Kalyoncukulluğu'nda Serkis sokağında Naum apartımanının 8 No. lı dairesinde füruht edileceği ilân olunur.

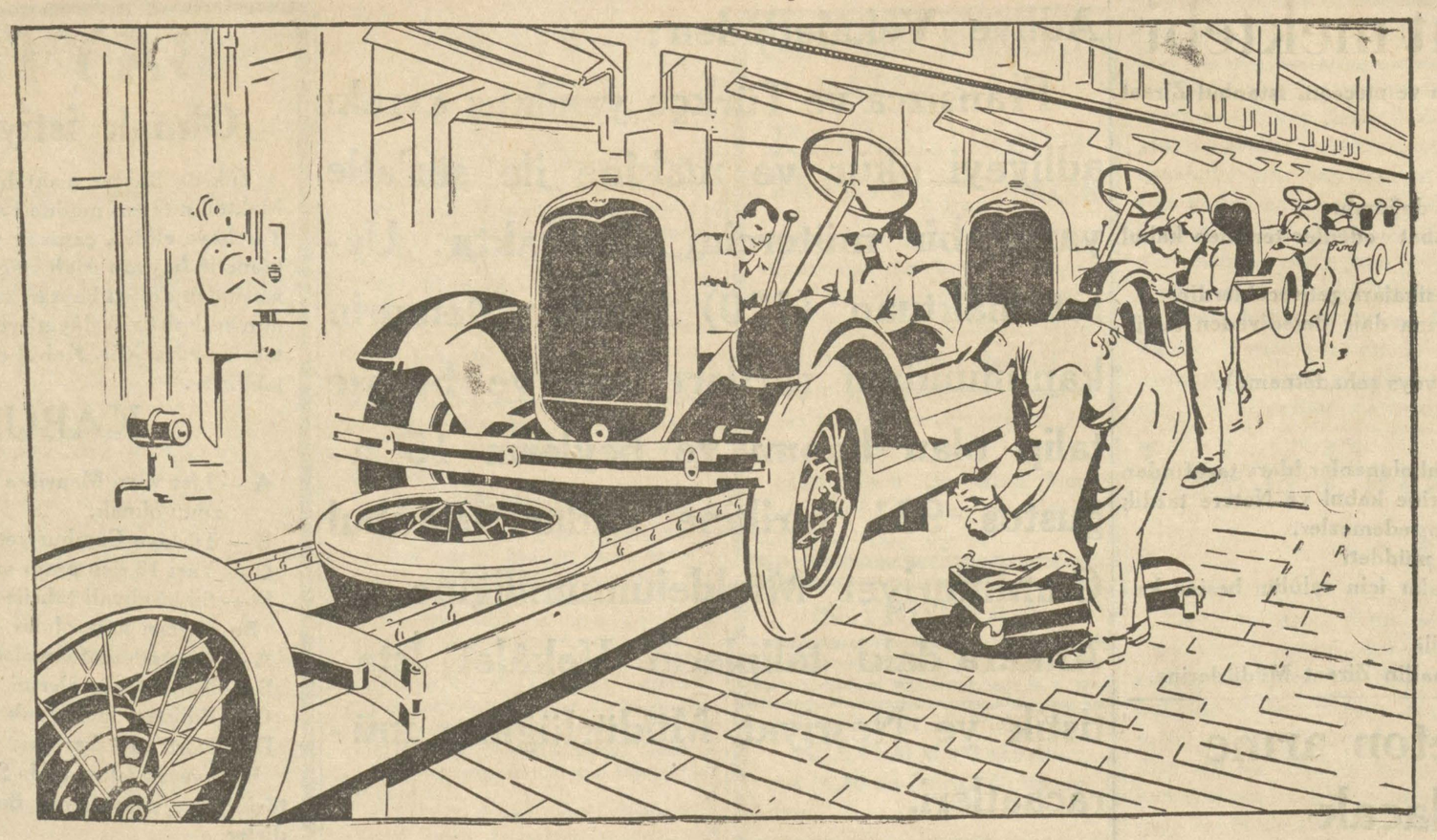

İstanbul'da Tophane Fabrikasında Ford Otomobil ve Kamyonları nasıl imâl ediliyorlar

CEMAHİRİ Müttehidei Amerikanın en büyük şehirlerinden madut olan Detroit şehirindeki Ford fabrikalarında tatbik edilen fevkalâde usuller tahtında imâl edilen mamûlât ile temamile aynı derecede olarak İstanbul'da Topane fabrikasında Ford otomobil ve kamyonları imâl edilmekdedir. Tophane fabrikasında tatbik edilen bir çok usuller ve mükemmel ameliyât memleketin her tarafında makine mütehassısları ve Hükümet Erkanı tarafından şayanı hayret bir derecede bulunmuşdur.

Fabrika dahilinde gayet cesim dolaplar ile depolar mevcut olup bunların dahiline her bir otomobil ve kamyonlara ait imâl edilen parçalar istif edilmişdir, otomobiller kurulmuş bulunduğu halde iken, alektrik motörü ile müteharrik seyyar âlet üzerinde dakikada bir kaç kadem ağır ağır hareket ettirilerek her bir parça istif edilmiş bulundukları mahallerden çıkarılarak otomobillerin üzerlerindeki mevki mahsuslarına techiz edilmekdedir. Bu seyyar techizât hattı üzerindeki otomobil ve kamyon şasileri yavaş yavaş hareket etmekte iken yardımcı makineler ianesile nakledilen motörler şasiler üzerindeki mevkilerine rapt edilmekdedir. Techizât hattı istikametince mevki ahzeden her bir işci, kendisine terettüp eden işle iştiğal etmekdedir. Tekerlekler, çamurluklar, basamaklar, direksiyon makanizmaları, akümülâtör ve sair aksam ve karoseri dahi bu suretle şasi üzerine techiz edilmekdedir.

Otomobil bu suretle takriben itmam edilmiş bir hale kalp edildiği vakit, seyyar techizât hattının nihayetine tekarrüp etmiş olur, ve bu lâhzada, otomobilin dahiline bir işci girerek mekanizmaları, klaksonu, ön fenerlerini, pencere kontrollarını ve saireyi tecrübe eder. Badehu, makine çalışdırılarak otomobil harekete getirilerek daha bir çok mühim tecrübeler icrasından sonra otomobil, Ford kumpanyasının Türkiyedeki resmî acentalıklarına satılabilecek bir hale münkalip olur.

Şayet, Topane fabrikasında otomobillerin ne suretle imâl ve techiz edildiklerini temaşa etmiş bulunuyor iseniz, makinelerin bir birini takip eden müthiş hareketleri imâlâttaki faaliyet hakkında siz de bir intiba tevlit eder.

İşte Türkiye de iştira edilen hususî taksi, ve kamyon sınıfı, gibi her bir Ford otomobili bizzat türk işcilerinin sailerî mahsulü bulunduğu cihetle doğrudan doğruya bu memleketin refah ve saadetile son derecede alâkadâr bulunmakdadır.

DİKKAT: Bu malûmat Topane Ford fabrikası teşkilâtı hakkında tertip edilen makalatın üçüncü faslını ihtiva etmekdetir.

LINCOLN Ford Fordson

AIRCRAFT

FORD MOTOR COMPANY EXPORTS INC.

Üsküdar Amerikan Kız Lisesi
Mektep eylûlün 17 inci perşembe günü açılacaktır. Kayıt ve kabul için ağustosun 28 inci cuma gününden itibaren salı ve cuma günleri müdüriyetine müracaat edilmelidir.

KİRALIK BİRAHANE VE LOKANTA
Beyoğlun'da İstiklâl caddesinde SABIK YANİ BİRAHANESİ yeniden inşa edilmektedir. Talip olanlar istedikleri gibi tadilât yaptırabileceklerinden şimdiden mezkûr birahaneye her gün 9 dan 6 ya kadar müracaat edebilirler.

Posta ve Telgraf Levazım ve Mebani müdiriyetinden:

Ankara telsiz irsal istasyonunun Ankara şehir cereyanı ile tağdiyesi için muktazi malzeme ile tesisiyesi kapalı zarf usulile münakasaya konulmuştur. Münakasa 23 ağustos 931 tarihine müsadif pazar günüdür. Şartname her gün Yenipostane'de levazım müdürlüğünden alınabilir. Taliplerin ihale günü olan 23 ağustos 931 tarihine müsadif pazar günü saat 14 ten evvel teminatlarını da ihtiva etmek üzere kanun dairesinde kapatılmış ve mühürlenmiş teklifnamelerini Yenipostane'de müteşekkil mubayaat komisyonu riyasetine tevdi eylemeleri.

KARON Alman Kitaphanesi
Beyoğlu, Tünel meydanında 523

ŞANS UYURKEN GELİR!
VAKIT YAKLAŞIYOR!
KODAK
MÜSABAKASI 31 AĞUSTOSTA BİTİYOR
Fırsattan istifade ediniz. Resimlerinizi derhal gönderiniz. Türkiye'de nakten tevzi edilecek mükâfat 2,000 lira
Tek bir resim: Türkiye müsabakasında 340 Lira; Beynelmilel müsabakada 23600 "
KAZANABİLİR

Maarif Vekâletinden:

Ankara Erkek Lisesi arsasında yapılacak Muallim mektepleri beden terbiyesi salonu 22/7/931 tarihinden itibaren 12/8/931 tarihine kadar üç hafta müddetle ve kapalı zarf usulile münakasaya vaz edilmiştir.

Münakasaya ancak büyük inşaatı deruhde etmiş ve muvaffakiyetle ikmal etmiş olduklarını vesaikle isbat eden müteahhitler iştirak edecek ve inşaatın filen idaresini ancak tecrübe görmüş diplomalı mühendis veya mimarlar deruhde edeceklerdir. Plân ve proje şartname ve mukavelename suretleri her gün inşaat dairesinden tedarik edilebilir.

İhale Maarif Vekâletinde toplanacak inşaat komisyonu tarafından yapılacağından taliplerin müzayede, münakasa ve ihalât kanununa göre tanzim edecekleri teklif zarflarını ihale günü olan 12/8/931 çarşamba günü saat 15 te komisyon riyasetine tevdi edeceklerdir.

Şahsiyetini gös
termek istiyen
şık zevat sevki
tabiî ile doğru
Beyoğlunda İstik
lâl caddesinde N
40 tüccar terzi
J. İTKİN
müessesesine ge
lirler. Orada en
müntehap kuma
çeşitlerinin zara
feti ve güzel bi
çimi bulacakla
dan emindirler.
Tel: B. O. 450

Haliç vapurları TÜRK ANONİM ŞİRKETİ

Hissedaranının 27 ağustos 1931 perşembe günü saat 15 te Galata'da Karamustafapaşa caddesinde Ovagim yan Hanında 4 üncü katta Sosyete Komerçiyale Doryente idarehanesinde vuku bulacak fevkalâde içtimada hazır bulunmaları rica olunur.

RUZNAME:

1 — Kanunu ticaretin 386 ncı maddesinin birinci fıkrası ahkâmının muhtevi ve şamil olacak ve şirket nizamnamei dahilisinin dokuzuncu faslı mevat ve ahkâmına tatbîk edecek ve binaenaleyh hisseda ranın üç rüb'unun huzurunu istilzam eyliyecek hususata mütedair meclis idarenin teklifat ve tebligatı.

2 — Bu bapta müzakerat icrasile mukarreratı lâzime ve mukteziye nin ittihaz ve itası.

Gerek asaleten ve gerek vekâleten iştirak edebilmek için hisseda ranın lâakal yüz hisseye malik olmaları ve hisse senedatını nihayet 26 ağustos 1931 çarşamba günü saat 12 ye kadar şirketin Ayvansaray'daki merkezi idaresine yahut Sosyete Komerçiyale Doryente idarehanesine tevdi etmeleri lâzımdır.

Tevdi edilen hisse senedatına mukabil ashabına duhuliye varakası verilecektir.

Meclisi İdare

Beyoğlu üçüncü icra dairesinden:

Bir borçtan satılmasına karar verilen tuhafiye eşyası 10-8-931 tarihine müsadif pazartesi günü saat 14 dan itibaren İstanbul'da Çarşıyıkebir'de Sandal Bedesteninde ikinci açık arttırma ile satılacağı ilân olunur.

Fatih icra memurluğundan:

Merhum Hacı Nesip Efendi vereseleri Bedriye, Binnaz, Hikmet Hanımlarla Naciye, Adviye, Medihe, Rukiye Nafia, Refia, Emine Hanımlarla Evkaf müdiriyeti ve Hacı Şefik ve Hamdi ve Faik Beylerle Şeraket Ağa ve Lûtfullah Efendinin yian mutasarrıf oldukları Fatih'te Saraçhanebaşı'nda Dülgerzade mahallesinin Nalbant sokağında kain (5) numaralı ve halen yedi parçadan ibaret arsaların ikinci arttırmasında kıymeti muhammenelerine nazaran fahiş derecede noksan görüldüğünden yirmi gün müddetle temdidi suretile ihalei kat'iye icrasına karar verilmiş ve bermucibi karar son ihale 3/9/931 perşembe günü saat 16 da icrası mukarrer bulunmuş olduğundan tastir kılınan son arttış ilânları hissedarandan Hacı Şefik ve Faik ve Hamdi Beylerle Şeraket Ağa ve Rukiye ve Nafia ve Refia ve Emine Hanımlarla Lûtfullah Efendinin ikametgâhlarının meçhuliyeti hasebile tebliğ edilmemiş olduğundan mumaileyhimin yevm ve vakti mezkûrda Fatih icrasında hazır bulunmaları zımnında tebliğ makamına kaim olmak üzere ilân olunur.

Pertevniyal vakfından:

Köprübaşı'nda Valde Hanı derununde 12 No. fevkanî oda ve Balıkpazarı tarafında sarraf camekânı ikişer sene müddetle ve Sarıyer'de Ortaçeşme'de 1 ve 3 ve 20 ve 22 No. lu muhterik dükkân arsaları birer sene müddetle ve yirmi gün müddetle için müzayedeye konulmuştur. Taliplerin müzayede günü olan ağustosun 18 ine müsadif salı günü saat on altıya kadar İstanbul Evkaf müdiriyetinde Pertevniyal idaresine veya encümene müracaat eylemeleri.

Mes'ul Müdürü M. Ağah