

74
327

74-327



1200501289370

愛知縣林業報告

第貳拾五號



始

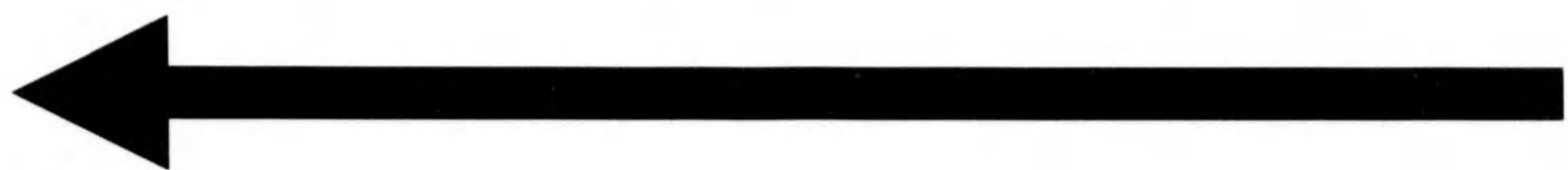

林業報告第二十五號正誤表

頁	目次之三	二	五	七	一四	五二	五六	五七	五八	六二	六六	六七	六九	七〇	八二	八七	九二	九九	一〇〇	一〇四
行	一	六	一	一	一	一	一	一	一	一	一	一	一	一	一	一	一	一	一	一
欄	第七章一行	林務課	林務課	林務課	林務課	林務課	林務課	林務課	林務課	林務課	林務課	林務課	林務課	林務課	林務課	林務課	林務課	林務課	林務課	林務課
誤		誤	誤	誤	誤	誤	誤	誤	誤	誤	誤	誤	誤	誤	誤	誤	誤	誤	誤	誤
正		林務課	林務課	林務課	林務課	林務課	林務課	林務課	林務課	林務課	林務課	林務課	林務課	林務課	林務課	林務課	林務課	林務課	林務課	林務課
頁	一	一五	一六	一七	一七	一七	一七	一七	一八	一九	一九	二〇	二〇	二〇	二〇	二〇	二〇	二〇	二〇	二〇
行	一	一	一	一	一	一	一	一	一	一	一	一	一	一	一	一	一	一	一	一
欄	林務課	林務課	林務課	林務課	林務課	林務課	林務課	林務課	林務課	林務課	林務課	林務課	林務課	林務課	林務課	林務課	林務課	林務課	林務課	林務課
誤		誤	誤	誤	誤	誤	誤	誤	誤	誤	誤	誤	誤	誤	誤	誤	誤	誤	誤	誤
正		林務課	林務課	林務課	林務課	林務課	林務課	林務課	林務課	林務課	林務課	林務課	林務課	林務課	林務課	林務課	林務課	林務課	林務課	林務課



昭和二年十一月





凡 例

本報告ハ前號ニ次キ昭和元年度（大正十五年度）中
ノ本縣森林業ノ記事ヲ集録セリ

昭和二年十一月



愛知縣林業報告目次

第二十五號

第一章 公有林整理卜造林獎勵

公有林整理

- 一、昭和元年度(大正十五年度)中整理濟面積表
- 二、部落有林野整理獎勵中ノモノ
- 三、未着手ノモノ
- 四、林業經營不適ノモノ
- 五、自明治三十四年度至昭和元年度(大正十五年度)公有林野整理統一濟面積表
- 六、市町村直營林植栽面積表
- 七、昭和元年度(大正十五年度)公有林野管理區分案編成々績表
- 八、昭和元年度(大正十五年度)公有林野入會整理成績表(入會整理ノ分)
- 九、昭和元年度(大正十五年度)公有林野入會整理成績表(共同使用廢止ノ分)
- 一〇、昭和元年度(大正十五年度)公有林野施業計劃案編成々績表
- 一一、昭和元年度(大正十五年度)部落有林野統一成績表
- 一二、昭和元年度(大正十五年度)公有林野管理區分案入會整理案部落有林野統一案及施業計劃案編成費等決算表
- 一三、昭和元年度(大正十五年度)公有林野造林及防火線造設補助金決算表
- 一四、昭和元年度(大正十五年度)公有林野造林及防火線造設補助金決算表
- 一五、昭和元年度(大正十五年度)造林補助明細表、愛知縣公有林野整理一覽圖

一頁

造林獎勵

- 一、樹苗養成獎勵、樹苗養成費補助郡別成績表
- 二、竹林造成獎勵、竹林造成費補助郡別成績表

二四頁

第二章 砂防設備卜荒廢地復舊事業

砂防設備

二六頁

一、昭和元年度(大正十五年度)砂防設備工事竣功調査表、追加工事 二、昭和元年度(大正十五年度)砂防維持事業成績表 三、國庫補助砂防工事既成地面積工費河川流域別表 四、岐阜縣合同土岐川流域砂防工事

荒廢地復舊事業

四五頁

地盤保護工事、昭和元年度(大正十五年度)荒廢地復舊事業成績表 一、地盤保護工事(縣營) 二、地盤保護工事(補助) 昭和元年度(大正十五年度)荒廢地復舊事業決算表、保護撫育 一、縣營事業、昭和元年度(大正十五年度)荒廢地復舊維持事業表(縣營) 二、補助事業、荒廢地復舊事業地盤保護工事年度別面積工費一覽表、海岸荒廢地復舊事業、渥美郡二川町海岸荒廢地復舊事業竣功書

第三章 縣 有 林

六四頁

第一模範縣有林

六四頁

昭和元年度(大正十五年度)事業成績、事業總括表 一、枝打内譯明細表 二、掃除刈内譯明細表 三、草切内譯明細表 四、間伐内譯明細表 五、間伐(集材)内譯明細表 六、間伐(運伐)内譯明細表 七、間伐木賣拂價格内譯明細表 八、防火線刈拂内譯明細表 九、三種栽培苗圃事業内譯明細表 一〇、建築修繕内譯明細表 一一、林道修繕工事内譯明細表 一二、林道新設工事内譯明細表 一三、直營工事官給材料代金内譯明細表 一四、雜費内譯明細表、昭和元年度(大正十五年度)第一模範縣有林氣象表

第二模範縣有林

一〇三頁

昭和元年度(大正十五年度)事業成績、事業總括表 一、造林事業、地拵明細表、植栽明細表、補植明細表、播種明細表 二、撫育事業 三、苗圃事業 四、防火線事業 五、林道事業 六、建築事業 七、崩壞地復舊事業 八、暴風雨被害復舊事業 九、山神祭

縣有樟樹林

一三三頁

昭和元年度(大正十五年度)事業成績、手入刈

第四章 縣有模範竹林

二四頁

累年箇別年度別面積總括表、昭和元年度(大正十五年度)施業面積並經費概要 一、八幡模範竹林 二、大府模範竹林 三、六所山模範竹林 四、八名模範竹林 五、篠木模範竹林 六、篠岡模範竹林

第五章 縣營粘土採掘事業

一三七頁

粘土採掘事業成績 一、ホーリソング試掘工事 二、刈山工事 三、粘土採掘工事 四、建築工事 五、排水工事 六、道路工事

第六章 森林統計

一四三頁

保安林種別表、保安林編入箇所面積表、保安林解除箇所面積表、標柱建設、砂防指定地開墾許可反別表、森林開墾制限地開墾許可反別表、石材土石及鑛水、公私有造林用苗木、公私有林野人工造林、公私有野天然造林、公私有林野伐採、林野產物、公私有林野被害

第七章 雜 報

一九四頁

森林組合ノ設立、昭和元年度(大正十五年度)縣有砂防地產物處分表、愛知縣山林會々務ノ狀況、材務課員助靜、東海四縣聯合林業協議會

第八章 法 規

二〇四頁

林業共同施設獎勵規程、樹苗養成獎勵規程、林業講習狀況報告、鑛業又ハ砂鑛業調査ノ件、鑛物製鍊業

報告、縣有砂防地内粘土類ヲ隨意契約ニ依リ賣却ノ件、縣有砂防地内粘土類賣却手續、粘土探掘事務所規程、粘土探掘事務所執務細則

愛知縣林業報告 第二十五號

第一章 公有林整理ト造林獎勵

公有林整理

本縣公有林野整理開發ニ關シテハ前年度ニ引續キ極力督勵ニ勉メ本年度ニ於テ三ヶ村ヲ統一セリ
 今昭和元年度（大正十五年度）中ニ於ケル統一及整理成績ヲ表示スレハ左ノ如シ
 尙未整理町村百三十二ヶ町村内林業經營ニ適スル部落有林野ヲ所有スル町村三十八、林業經營ニ適セザルモノ九十四ヶ町村ナリ前者ニ對シテハ之ガ統一ヲ督勵シ后者ニ對シテハ之カ整理ヲ督勵シツ、アリ

昭和元年度（大正十五年度）中整理濟面積表

郡	町村	面積	積	整理後		備	考
				從來所屬	所屬		
八名郡	下川村	〇二〇〇	村	有	神社有		
東春日井郡	瀬戸町	八四二五	村	有	賣却		
南設樂郡	東郷村	四六七二	部落	有	村有及 他ハ神社其他ハ離權	一六七、八一〇歩ハ統一	
東春日井郡	守山町	一二六二六	部落	有	神社有		
東春日井郡	高藏寺村	三六〇八九	部落	有	村有及 他ハ神社其他ハ離權	一〇九、九二八歩ハ統一	
渥美郡	神戸村	一〇二四二	部落	有	村有及 他ハ神社其他ハ離權	一六、九六〇二歩ハ統一	

郡	町村	面積	摘要
渥美郡	田原町	二七二七	部落有用地
八名郡	石巻村	六〇〇六	右全
東春日井郡	旭村	一八四九一七	部落特賣
渥美郡	神戶村	〇六〇六	部落道路敷地
知多郡	龜崎町	〇一四四	部落交換譲與
渥美郡	高師村	一一三二六	部落特賣
八名郡	八名村	一五四四二六	部落村有
渥美郡	田原町	一八七二一六	部落村有
全		五八〇四	部落社有
全		九八一九	部落道路敷地
類田郡	形埜村	三〇〇〇〇	部落譲與
計		一、〇二八九九二八	

二、部落有林野整理督勵中ノモノ

郡	町村	面積	摘要
北設樂	稻橋	一、四五九四二〇九	督勵中
全	武節	六一三九三二四	督勵中
南設樂	東郷	一九七八三二七	一部統一了シタル殘餘ニシテ遂次其機運ニ向ハシムベク督勵中
八名	舟着	二二六八二〇七	極力督勵中ナルモ合併村ナルト持分不均一ナル爲メ且體案ノ成立マテニハ相當時日ヲ要スル見込

郡	町村	面積	摘要
全	七郷	二七四四三三三	極力督勵中ニシテ近ク具體案作成ノ見込
全	八名	六〇一三三〇七	一旦法定ノ手續了リタルモ其後猛烈ナル反對起リ未ダ鎮撫セズ
全	石巻	三四七五三一七	整理督勵ノ結果部落間ノ協定了リ整理案作成ヲ終リ目下法定ノ手續中
渥美	田原	四三七五一一一	持分極不均一ナルモ町治上ヨリ之ガ必要ヲ力説シ統一ヲ督勵中近ク具體案作成ノ運ニ到ル見込
全	杉山	三四四八二五	持分極不均一ナルモ督勵ノ結果具體案ノ作成了リ各部落ノ協定近ク成ラントス
寶飯	八幡	二〇三三九一〇	持分不均一ナル爲メ統一困難ナリシモ漸次各部落間ニ諒解ヲ生ジツ、アリ稍可能性ヲ見ル
全	一宮	九八二八二七	第一期統一濟第二期整理ヲ極力督勵中
愛知	日進	三九八八二二八	極力督勵ノ結果協定略成リタリト雖モ持分最も多キ一部未承諾ニ付該部落ニ對シ督勵中
全	長久手	六四五二二二	持分極不均一ニシテ且ツ從來感情ヨリ來レル統一反對熱旺盛ニシテ困難ナリ
東春日井	品野	六七四九〇三	各部落民個人使用ノ目的ヲ以テ御料局ヨリ拂下ヲ受ケタルモノニシテ實個人有ノ状態ナルニ付困難ナリ
全	守山	一八二二二五	持分極不均一ナル共村長整理ニ對シ熱心ナルニ付近ク具體案作成ノ運ビニ至ル見込
計		五、〇四四三六〇五	

三、末着手ノモノ

郡	町村	面積	摘要
北設樂	三輪	七三、八八〇二	
全	名倉	一四四、五七二九	
全	豊根	七七、四〇二六	
全	園	五〇、六二二九	

知多	丹羽	全	東春日井	全	幡豆	額田	全	全	東加茂	全	全	全	渥美	八名	全	全	南設樂	全
豐濱	城東	坂下	篠岡	幡豆	幸田	下山	賀茂	旭	二川	伊良湖岬	野田	高豊	金澤	鳳來寺	海老	長篠	田口	
四二、九一〇七	一八〇、六三二八	八八、五三一八	四九、二三一五	四四、八七一七	二〇、一一二三	三〇、二一九	一六八、九二二九	一三四、九一〇五	六一九、〇六二七	二〇、一一二一	五六、八〇〇一	三六、六二〇一	一六九、四六一九	五六、八七〇二	五四八、八二〇〇	六五、一〇二四	九五、〇一〇六	七五、三九一六

計

二、八五〇、一三二三

四、林業經營不適ノモノ

中島	全	全	西春日井	全	全	全	全	全	東春日井	全	全	全	全	全	全	郡
明治	新川	西春	清洲	篠木	志段味	勝川	味岡	水野	鷹來	東郷	鳴海	猪高	豊明	天白	町村	
〇七二七	五六〇〇	一〇二五	〇六二三	五、八七〇〇	二、二九二六	八六〇五	八八一二	二、五一一二	三七一五	三、九七二二	一七〇〇	一、七九〇一	三、三四〇七	二、八二二六	面	
葉栗	全	全	全	全	全	全	全	丹羽	全	全	全	全	全	全	積	
淺井	池野	扶桑	犬山	大口	岩倉	布袋	丹陽	西成	大里	起	千代田	祖父江	大和	今伊勢	稻澤	
一〇一四	二八〇九	六一二九	一六〇四	一、一三〇八	一四二二	七七二二	四七〇一	七四二六	〇〇一一	三八二六	〇四一〇	一八一七	二四二二	〇七〇六	六九二二	

二二、〇八〇五	西加茂郡高橋村	明治三十九年度整理濟面積	三六八、八八〇五	北設樂郡上下津具組合村
一四、五四一一	寶飯郡三谷町		三六、六二〇一	額田郡本宿村
計	一二五、一四二六		一五九、七〇二六	東加茂郡下山村
			一三、四三一一	愛知郡幡山村
			二一〇、八一九	北設樂郡振草村
			計	五九九、七三〇四
				明治四十年整理濟面積
			一三一、一三一六	北設樂郡段嶺村
			二、〇〇二〇	東加茂郡足助町
			一一三、〇五二〇	愛知郡長久手村
			一三五、七七〇六	寶飯郡長澤村
			一〇二、八八二二	全郡萩村
			八二、六三一一	東加茂郡賀茂村
			計	五六七、四九〇八
				明治四十一年度整理濟面積
			四五二、九五二七	額田郡宮崎村
			三、五六〇六	東加茂郡足助町
			四九、三五一一	額田郡形埜村
			計	一二五、四八〇八
				明治三十八年度整理濟面積
			六六、二三三三	北設樂郡下津具村
			一四、三九二九	東加茂郡足助町
			三四、一三〇〇	北設樂郡御殿村
			一〇、七一六	全郡三輪村
			計	二七九、八三〇六

二〇、一四一四	東加茂郡旭村	明治四十四年度整理濟面積	九九、五一〇七	額田郡幸田村
七五、三五〇九	南設樂郡千郷村		一三、九九一六	全郡男川村
一五、三二一〇	渥美郡野田村		八、二五二三	全郡下山村
一五一、一八一八	寶飯郡蒲郡町		二四一一	全郡福岡町
計	七六七、八八二二		計	三、七一二、九九二一
				明治四十四年度整理濟面積
			八八、九六二九	寶飯郡長澤村
			一〇、二九、三八〇四	八名郡山吉田村
			三七五、五二二一	渥美郡赤羽根村
			計	一、四九三、八七二四
				大正元年度整理濟面積
			二二三、六〇〇二	渥美郡泉村
			五八一、三三二五	南設樂郡千郷村
			六二五、三八〇九	額田郡豊富村
			計	一、四四〇、三二〇六
				大正二年度整理濟面積
			三三、九四〇六	寶飯郡三谷町
			一八、八八〇九	全郡西浦村
			一九、〇〇一八	知多郡師崎町
			計	六五、二六二五
				明治四十三年度整理濟面積
			一五、一六二七	東加茂郡足助町
			二八五、〇二〇八	全郡盛岡村
			一六三、二三一六	西加茂郡譽母町
			六三、七一〇二	全郡三好村
			五九〇、四五二〇	全郡保見村
			四三九、二〇〇二	全郡猿投村
			一、三九〇、五五〇六	全郡藤岡村
			三三九、七四〇八	全郡小原村
			一一〇、二四〇二	全郡石野村
			一二二、五八〇九	全郡高橋村
			三六、四八一九	幡豆郡佐久島村
			九、三二〇〇	額田郡山中村
			六九、二六二五	東加茂郡阿摺村

五六四〇〇八	八名郡大野町	四、五八〇四	全郡高岡村
五〇、二三〇九	寶飯郡蒲郡町	三八、五七一七	全郡富士松村
計	一七八、四六二〇	二、〇五二四	全郡旭村
大正三年度整理濟面積			
九八、五五二五	額田郡河合村	九一〇四	全郡大濱町
計	九八、五五二五	六、九二二八	幡豆郡吉田村
大正四年度整理濟面積			
八三五、八九〇八	北設樂郡田口町	一四、四一〇二	額田郡岡崎市
三六四、九五二三	寶飯郡一宮村	二七、〇二二八	寶飯郡御津村
一二、五六一八	知多郡富貴村	計	一八三、三二〇
三、八一三三	寶飯郡豊川町	大正六年度整理濟面積	
一、三六〇一	全郡牛久保町	二八、一二二五	寶飯郡形原町
計	一、二一八、五八二三	一一〇、二四二七	全郡大塚村
大正五年度整理濟面積			
一六、二一一三	寶飯郡岡府町	二、四六一一	碧海郡安城町
三八、八九〇六	全郡津津村	八二四〇三二	寶飯郡赤坂町
二八、五二〇三	知多郡篠島村	計	二二三、二四二五
四、九三〇一	碧海郡明治村	大正七年度整理濟面積	
計	二七二〇	三〇〇、九〇二一	渥美郡福江町
大正六年度整理濟面積			
二七二〇	全郡櫻井村	八〇、二三三一	幡豆郡横須賀村
大正七年度整理濟面積			
二七二〇	全郡櫻井村	四、四四一三	知多郡旭村

二二、〇六二二	知多郡阿久比村	一、四九一五	愛知郡日進村
八、五八一七	全郡小鈴谷村	六、四七二三	碧海郡下郷村
計	三、四一二五	二一一〇	東春日井郡瀬戸町
大正八年度整理濟面積			
三四、〇七〇四	寶飯郡小坂井村	七、四四〇七	八名郡大和村
四二、〇〇二五	寶飯郡一宮村	三七〇七	渥美郡二川町
〇一一五	知多郡大濱町	一三、八二〇〇	寶飯郡大塚村
七六〇七	全郡龜崎町	二六六、五二〇二	北設樂郡段嶺村
三五一三	碧海郡安城町	〇三〇二	愛知郡呼続町
〇一〇〇	寶飯郡大塚村	〇八一八	南設樂郡千郷村
一六二〇	渥美郡二川町	〇二一一	愛知郡常盤村
三七二二	碧海郡下郷村	〇五〇八	南設樂郡東郷村
三四、一〇二二	東加茂郡松平村	二〇、四四二九	渥美郡福江町
〇五〇二	寶飯郡豊川町	〇〇〇六	東春日井郡高藏寺村
計	七七、八四二六	三四三、八〇二四	計
大正十年度整理濟面積			
四二一六	寶飯郡萩村	〇〇一〇	渥美郡福江町
二六、四二二〇	西加茂郡小原村	八四、九九二一	東加茂郡下山村
大正十一年度整理濟面積			
二六、四二二〇	西加茂郡小原村	一、四五〇、六四〇二	南設樂郡作手村
計	二六、四二二〇	一九二一	碧海郡知立町

一九〇四	愛知郡鳴海町	二八一九	渥美郡赤羽根村
九九二四	東加茂郡松平村	〇四二九	東春日井郡味岡村
一、〇三二五	渥美郡高師村	二七〇六	渥美郡伊良湖岬村
九五二七	全郡田原町	二、七三二一	寶飯郡形原町
〇九〇一	幡豆郡豊坂村	〇二一〇	幡豆郡幡豆村
一五〇〇	碧海郡高濱町	五一一七	渥美郡田原町
〇二二九	東春日井郡守山町	二、五二二二	東加茂郡旭村
二九〇二	渥美郡神戸村	一三〇二	丹羽郡樂田村
〇〇〇二	碧海郡旭村	三五〇四	西加茂郡猿投村
〇〇二〇	知多郡河和町	五二〇四	渥美郡泉村
計 一、五三九、五九〇八		三六六、七八〇九	幡豆郡豊坂村
大正十二年度整理濟面積		計 三七七、九五二四	
〇三〇七	知多郡河和町	六八、四三一	渥美郡二川町
〇九〇一	渥美郡高豊村	二四九、二三〇〇	額田郡形埜村
〇一五	岡崎市康生町	三、二〇〇八	渥美郡田原町
六〇〇九	渥美郡高師村	一四〇〇	丹羽郡樂田村
一、二七一九	寶飯郡一宮村	五五二六	碧海郡知立町
二〇一六	渥美郡二川町	一五二〇	碧海郡安城町
一、五四〇四	南設樂郡鳳來寺村		

〇三〇八	東春日井郡篠岡村	一、七九二一	碧海郡知立町
〇三一五	八名郡石巻村	〇二〇二	渥美郡高師村
二、三七〇八	碧海郡高濱町	七八〇九	碧海郡矢作町
〇八二七	碧海郡高岡村	〇三二八	渥美郡神戸村
〇二二五	葉栗郡草井村	〇〇〇八	八名郡石巻村
二二四、三三二九	北設樂郡下津具村	一一一五	愛知郡幡山村
一七、八一一五	北設樂郡町村組合	三、二一、壹	八名郡山吉田村
〇〇一二	葉栗郡葉栗村	五、九〇〇二	愛知郡東郷村
〇〇二二	渥美郡高師村	〇二〇五	愛知郡幡山村
〇二〇〇	渥美郡泉村	計 八二一、一八〇三	
〇九二九	東加茂郡足助町	昭和元年度 (大正十五年度)	
計 五五六、五六一五		〇二〇〇	八名郡下川村
大正十四年度整理濟面積		八四二五	東春日井郡瀬戸町
二、一〇一一	西加茂郡猿投村	四六七、二一二七	南設樂郡東郷村
〇〇一二	渥美郡田原町	一、二六二六	東春日井郡守山町
〇六二三	碧海郡上郷村	三六〇、八九二八	全郡高藏寺村
五三二二	渥美郡高豊村	一〇二、四二二一	渥美郡神戸村
八〇九、三六一八	北設樂郡田口町	二〇、五六二六	渥美郡田原町
一七二六	西加茂郡舉母町外七ヶ村	六〇〇六	八名郡石巻村

一八、四九一七	東春日井郡池村	一、一三一六	澁美郡高師村
〇六〇六	澁美郡神戶村	三〇、〇〇〇	額田郡形壁村
〇一四	知多郡龜崎町	計 一、〇二八、九九二八	
一五、四四二六	八名郡八名村	累計 一六、一八四、五六二五	

六、市町村直營林植栽面積表

郡	町	村	全面積	既植面積	未植面積	植栽着手年度
愛知郡	長久手村	幡山村	一、一〇五、〇〇〇	一〇〇、九五〇、八〇〇	一三、一〇三、二〇〇	明治四十一年度植栽着手
知多郡	常滑町	師崎町	一〇一、〇三三、〇〇〇	一〇、〇二二、〇〇〇	一五、〇一〇、〇〇〇	明治三十七年度全
東春日井郡	瀬戸町	高藏寺村	一〇九、九三六、〇〇〇	九、九三六、〇〇〇	一〇、〇〇〇、〇〇〇	大正四年度(舊亦津村ノ分) 既植面積へ砂防設備地
海部郡	市江村	彌富町	一、一〇四、〇〇〇	一〇、〇〇〇、〇〇〇	一〇、〇〇〇、〇〇〇	大正元年度
幡豆郡	佐久島村	西尾町	三、一五五、〇〇〇	四、〇三三、〇〇〇	七、一八八、〇〇〇	明治四十四年度
吉田村	横須賀村	幡豆村	五、五五七、〇〇〇	五、五五七、〇〇〇	—	大正四年度
豐坂村	額田郡	宮崎村	一八四、三三六、〇〇〇	二七、〇三六、〇〇〇	一五七、三〇〇、〇〇〇	明治三十七年度
本宿村	形壁村	男川村	四、三三六、〇〇〇	三、八七二、〇〇〇	四、四六四、〇〇〇	明治四十一年度
下山村	幸田村	藤川村	四、九八六、〇〇〇	四、九八六、〇〇〇	—	大正三年度
河合村	豊富村	山中村	一、七、一八七、〇〇〇	一、七、一八七、〇〇〇	—	大正元年度
全	全	全	一、八、六〇三、〇〇〇	一、八、六〇三、〇〇〇	—	明治三十七年度
全	全	全	一、八、六〇三、〇〇〇	一、八、六〇三、〇〇〇	—	明治三十六年度

郡	町	村	全面積	既植面積	未植面積	植栽着手年度
西加茂郡	高橋村	西加茂郡	八、五三三、〇〇〇	一、八、六〇三、〇〇〇	六、六七〇、〇〇〇	明治三十六年度

全	上津具村	二六、六五〇	二六、六五〇	—	—	—
全	振草村	二四、八九二	二四、八九二	—	—	明治三十九年度
全	豊根村	三三、九〇三	三三、〇三六	—	一、八六五	大正四年度
全	稻橋武節組合村	三、〇〇五	三、〇〇五	—	—	大正四年度
全	田口町	一〇、三三八	八〇、四六三	三、〇七五	—	全
南設樂郡	新城町	五五、二二〇	四五、六八四	六、四二六	—	—
全	千郷村	四六、〇三六	二六、五七三	二〇、八五五	—	明治三十六年度
全	作手村	一五、八〇六	四七、一〇〇	五、七三六	—	明治四十一年度
全	東郷村	一六、八〇〇	二二、三〇〇	一四、五八〇	—	大正十二年度
計		八三、九二四	四七、四二七	四四、〇四七	—	大正四年度
寶飯郡	西浦町	六、八三七	六、三五七	五、四〇〇	—	大正元年度
全	國府町	二七、三三五	五、六八二	三、五五〇	—	大正四年度
全	一宮村	三〇〇、四一四	一三、四六六	一六、五二六	—	大正三年度
全	鹽津村	七五、四二七	五、三〇八	二四、〇四九	—	大正四年度
全	形原町	五五、四〇四	三九、〇三二	一四、五二五	—	大正五年度
全	赤坂町	一三、八九〇	九、九二〇	四、五二〇	—	全
全	大塚村	一〇九、六七三	八二、五三〇	二七、〇〇三	—	全
全	三谷村	六五、五二二	五四、七四〇	一〇、〇〇七	—	明治三十六年度

全	猿投村	六五、四〇九	六五、四〇九	—	—	明治三十六年度
全	藤岡村	一六、五〇六	五〇、一五〇	一四、三六六	—	明治四十年度
全	保見村	五〇、四〇六	四三、六八七	六、七一九	—	明治四十三年度
全	石野村	二二、六二六	一〇、一〇〇	一一、五三〇	—	全
全	小原村	一六、二四五	一三、五〇〇	二、七〇五	—	—
東加茂郡	足助町	四三、六三八	一〇、三三〇	三三、三三三	—	—
全	下山村	二五、九五三	二四、三六六	一、五八六	—	明治三十八年度
全	賀茂村	二九、七〇六	一四、七三六	一八、三〇〇	—	明治三十九年度
全	旭村	六二、三二四	六二、三二四	—	—	明治四十四年度
全	阿摺村	七五、五二三	七二、八八九	三、六三三	—	明治四十一年度
全	盛岡村	四三、三三六	三三、五三〇	九、〇〇四	—	明治四十三年度
全	松平村	一〇六、四七六	九四、〇〇七	一三、四六九	—	全
北設樂郡	段嶺村	一七、三一一	一七、三一一	—	—	大正四年度
計		五、〇〇七	四四、八九三	四四、八九三	—	—
全	園村	二四三、三〇四	二〇五、一三五	三八、四九九	—	明治三十七年度
全	本郷町	二二、七四四	三〇、五〇四	一、二二〇	—	全
全	下津具村	五、三九八	四、六二〇	七二八	—	全
全	御殿村	六六、三三三	六四、二一〇	二、一三三	—	全
全	御殿村	三四、三〇〇	三四、三〇〇	—	—	明治三十八年度

全	長澤村	一五,七六六	七,九〇八	三,七六八	明治四十年
全	萩村	四六,三六七	九,七三六	三,九五二	明治三十八年
全	蒲郡町	一五,一八八	一,二九八	三,八三〇	明治四十年
計		一四,三六〇	七,一〇〇	六,〇〇〇	
渥美郡	野田村	八五,六二四	五,四二二	二,六一九	明治四十一年
全	赤羽根村	五九,五〇〇	四,〇〇七	一,八三〇	全
全	泉村	一五,四三九	一七,〇二八	三,八〇二	大正元年度
全	福江町	一六,六七七	一五,五三七	三,一一〇	大正七年度
全	神戸村	一〇,五〇〇	一〇,五〇〇	—	大正十五年度
計		一,〇五一,八〇〇	七九,五二二	二五,三二七	
八名郡	大野町	九,一三七	三,六三五	二,八五〇	
全	山吉田村	五〇,二〇六	二四,九三二	二五,〇三三	
全	石巻村	二五,〇〇〇	—	三,〇〇〇	昭和二年度ヨリ植栽ノ見込
合計		七,一四〇,七三三	四,四〇〇,三〇六	二,六六〇,四一五	

備考 一、既植面積ハ主トシテ統一后植栽地面積ヲ示ス
二、未植面積ハ雑木林、除地、統一前既植地等ヲ含ム

七、昭和元年度(大正十五年度)公有林野管理區分案編成々績表

所有別	件數	面積	管理區分案編成		造林管理區分		其ノ他	計	備考
			天然	人工	採草豫定地	面積			
市町村有	—	—	—	—	—	—	—	—	—
部落有	—	—	—	—	—	—	—	—	—
市町村共有	—	—	—	—	—	—	—	—	—
累計	—	—	—	—	—	—	—	—	—
市町村有	—	—	—	—	—	—	—	—	—
部落有	—	—	—	—	—	—	—	—	—
市町村共有	—	—	—	—	—	—	—	—	—
累計	—	—	—	—	—	—	—	—	—

八、昭和元年度(大正十五年度)公有林野入會整理成績表 (入會整理ノ分)

所有別	件數	面積	整理面積		備考
			整理面積	備	
市町村有	—	—	—	—	—
部落有	—	—	—	—	—
市町村共有	—	—	—	—	—
累計	—	—	—	—	—

九、昭和元年度(大正十五年度)公有林野入會整理成績表 (共同使用廢止ノ分)

所有別	件數	面積	整理面積	備考

部 落 有	三	八四五	八四五
市 町 村 共 有	三	八四五	八四五
累 計	三三	五、二五五 (一、五五八)	五、二五五 (一、五五八)

備考 括弧内ハ實測面積ニテ他ハ臺帳面積ニテ掲ク
一〇、昭和元年度(大正十五年度)公有林野施業計劃案編成々績表

所有別	施業案 件數	面積	無條件 面積	施業要領 件數	面積	管理方法 件數	面積	案 計	施業面積
市 町 村 有	四	五八四町	四	四	五八四町	四	五八四町	四	五八四町
部 落 有	四	五八四	四	四	五八四	四	五八四	四	五八四
市 町 村 共 有	八	一一六八	八	八	一一六八	八	一一六八	八	一一六八
累 計	三	一、五二一	一〇	一〇	一、〇三五	一	一、〇三五	四	二、六二六

一一、昭和元年度(大正十五年度)部落有林野統一成績表

累 計	統一 案編成	件數	面積	無條件 面積	條件付 面積	計	件數	面積	補助 金額	交 付
四	八三町	二八八町	六町	二四町	二四町	二	一、五〇六	六、二五〇	六、二五〇	三、五〇〇
一五	四、三五五	一、七四八	一、三三七	三、〇八五	二	二	一、五〇六	七、〇七〇	八、〇一七	一、五〇五

統一前ニ於ケル部落有林野面積 八五一町

一二、昭和元年度(大正十五年度)公有林野管理區分案、入會整理案、部
落有林野統一案及施業計劃案編成費等決算表

費用科目	本年 交付額	前 年度 繰越額	計	府 縣 決 算	差 引 過	殘 額 中 國 庫 交 付 額
費用總額	二、四九九	一、八七	四、三六六	二、四九九	一、八七	四、三六六
特置吏員俸給	一、八七	一、八七	三、七四	一、八七	一、八七	三、七四
同上旅費	六〇六	六〇六	一、二一二	六〇六	六〇六	一、二一二
郡書記旅費	三六	三六	七二	三六	三六	七二

一三、昭和元年度(大正十五年度)公有林野造林及防火線造設補助成績表

事業種別	施業面積	施業經費	補助 金額	補助 金額	補助 金額	補助 金額	補助 金額	補助 金額	補助 金額
天 然	九、一〇四	二、三〇〇、〇〇	一、二五五、八〇	一、二五五、八〇	六、八二九	一、二五五、八〇	一、二五五、八〇	一、二五五、八〇	八、〇七、七
人 工	二五、八二五	三、九〇、〇〇	三、九〇、〇〇	三、九〇、〇〇	一、三二、二	三、九〇、〇〇	三、九〇、〇〇	三、九〇、〇〇	一、九四〇、五
工 計	二〇、六九	一、六、一、七六	一、五五、二〇	一、五五、二〇	八、四三三、三〇	一、五五、二〇	一、五五、二〇	一、五五、二〇	一〇、一〇、八
天 然	一、六、三三	二、五〇八、〇〇	一、八二、〇〇	一、八二、〇〇	一、〇〇、五	一、八二、〇〇	一、八二、〇〇	一、八二、〇〇	一、四七、七
人 工	六、一六〇	六、六七五	三、八四〇	三、八四〇	三、八〇、八	三、八四〇	三、八四〇	三、八四〇	二、六四、八

一、昭和元年度(大正十五年度)公有林野造林及防火線造補助金決算表

防火線	箇所數	補助金總額		概算額	決算額	差引
		計	實額			
防火線	計	一、四七九、六一〇	一、四七九、六一〇	一、四七九、六一〇	一、四七九、六一〇	—
防火線	計	五、一五〇、〇〇〇	五、一五〇、〇〇〇	五、一五〇、〇〇〇	五、一五〇、〇〇〇	—
防火線	計	二、三三〇、〇〇〇	二、三三〇、〇〇〇	二、三三〇、〇〇〇	二、三三〇、〇〇〇	—
防火線	計	三、九七九、〇〇〇	三、九七九、〇〇〇	三、九七九、〇〇〇	三、九七九、〇〇〇	—
防火線	計	一、一七〇、〇〇〇	一、一七〇、〇〇〇	一、一七〇、〇〇〇	一、一七〇、〇〇〇	—

一五、昭和元年度(大正十五年度)造林補助明細表

郡	町村大字	字	全面積	植樹面積	事業種別	樹種別本數		計
						ヒノキ	クロウツメ	
南設楽	作手高里	コウザカ	一、五〇八、〇〇〇	一〇、〇〇〇	新植	三、七〇〇	本	三、七〇〇
						五、五〇〇	本	五、五〇〇
全	荒原	雁峯	四、〇三六	八、六三三	全	三、七〇〇	本	三、七〇〇
						五、五〇〇	本	五、五〇〇
楯豆	豐坂	上六西木	五、〇〇一	一一、〇〇〇	全	八、六三〇	本	八、六三〇
						七、〇〇〇	本	七、〇〇〇
寶飯	長澤	御城山	一、五七五	六、七四〇	全	七、〇〇〇	本	七、〇〇〇
						一〇、五〇〇	本	一〇、五〇〇
全	一宮	上長山本宮下	三〇〇、〇四四	一〇、〇〇〇	全	四、〇〇〇	本	四、〇〇〇
						一、一〇〇、〇〇〇	本	一、一〇〇、〇〇〇
八名	山吉田	下吉田馬淵	五〇、一一九	一五、四〇四	全	一、一三〇	本	一、一三〇
						五、九〇〇	本	五、九〇〇
北設楽	段嶺	田峯庄ノ津	四三、〇三〇	六、三六〇	全	三、〇〇〇	本	三、〇〇〇
						四、〇〇〇	本	四、〇〇〇
全	田口	八橋瀨々入	一〇三、五八	一〇、四一一	全	四、一五〇	本	四、一五〇
						一、〇〇〇	本	一、〇〇〇
全	加茂	上八木百々	八、二三四	三、六三三	新植	一〇、〇〇〇	本	一〇、〇〇〇
						四、五〇〇	本	四、五〇〇
額田	形壑	井澤大瀨	四、五八	八、〇〇〇	全	三、八〇〇	本	三、八〇〇
						一、八〇〇	本	一、八〇〇
全	宮崎	河原外一	五、五七三	一〇、三三〇	全	三、〇〇〇	本	三、〇〇〇
						六、九五〇	本	六、九五〇
北設楽	豐根	古真立後山	一〇、九三三	六、三一九	新植	三、五〇〇	本	三、五〇〇
						一、五〇〇	本	一、五〇〇
全	全	全	五、五七三	—	防火線	—	本	—
瀨美	田原	加治黒川	一〇、九〇〇	九、〇〇〇	全	—	本	—
						三、五〇〇	本	三、五〇〇
全	福江	山田郷戸	一、六七七	三、〇〇〇	全	—	本	—
						一、五〇〇	本	一、五〇〇
全	泉	江北間	一、五三九	五、〇〇〇	全	—	本	—
						二、〇〇〇	本	二、〇〇〇
全	神戶	—	—	—	防火線	—	本	—
						七、八〇〇	本	七、八〇〇
計	計	計	一、〇三三、三三〇	一、四一三、一三一	計	一、四一三、一三一	本	一、四一三、一三一
						三、七〇〇	本	三、七〇〇
						一、〇四〇、七〇〇	本	一、〇四〇、七〇〇
						一、四七九、〇〇〇	本	一、四七九、〇〇〇
						二、〇〇〇	本	二、〇〇〇
						三、〇〇〇	本	三、〇〇〇
						四、七〇〇	本	四、七〇〇
						九、〇〇〇	本	九、〇〇〇
						九、〇七〇、七〇〇	本	九、〇七〇、七〇〇
						一〇、六三三、〇〇〇	本	一〇、六三三、〇〇〇
						一一、七〇、〇〇〇	本	一一、七〇、〇〇〇

補助金摘要

補助金摘要	計	人夫賃	苗木代
補助金摘要	一、〇三三、〇〇〇	八七五、〇〇〇	一五八、〇〇〇
千郷村々有林	八三三、〇〇〇	六四、〇〇〇	一三、〇〇〇
楯豆	五〇、〇〇〇	四〇、〇〇〇	一〇、〇〇〇
寶飯	一、四〇〇、〇〇〇	一、〇九〇、〇〇〇	三一〇、〇〇〇
全	一、一〇〇、〇〇〇	七六、〇〇〇	三四、〇〇〇
八名	一、〇五〇、〇〇〇	一、一〇、〇〇〇	三四、〇〇〇
北設楽	一、五九〇、〇〇〇	一、四三〇、〇〇〇	一二〇、〇〇〇
全	九、〇七〇、七〇〇	六、九一〇、〇〇〇	二、一六〇、〇〇〇
全	一、一七〇、〇〇〇	九〇、〇〇〇	二〇、〇〇〇
額田	六、九五〇	六三、五〇〇	一、五〇〇
全	五、五七三	—	—
北設楽	一、〇九三、〇〇〇	九三三、〇〇〇	六〇、〇〇〇
瀨美	三、五〇〇	三、五〇〇	—
全	一、六七七	一、六七七	—
全	三、〇〇〇	三、〇〇〇	—
全	四、〇〇〇	四、〇〇〇	—
全	一、五三九	一、五三九	—
全	一、五〇〇	一、五〇〇	—
計	一、〇三三、〇〇〇	八七五、〇〇〇	一五八、〇〇〇

愛知縣公有林野整理一覽圖

昭和元年(大正十五年)末現在



○	◎	▨	▩	▪	九
全上豫定地	官行造林地	施業要領編成地	明治四十三年以降 施業要領編成地	部落有林野	町村有林野 明治四十二年以前

縮尺 $\frac{1}{400,000}$

0 1 2 3 4 5 6 7 8 9 10 1 2 3 4 5

愛知縣公有林野整理一覽圖

昭和元年(大正十五年)末現在



○	九
◎	例
○	明治四十二年以前
◎	町村有林野
○	部落有林野
◎	明治四十三年以降
○	施業案編成地
◎	施業案編成地
○	官行造林地
◎	官行造林地
○	全上豫定地
◎	全上豫定地

縮尺 1/40,000

内 國庫交付	本年度交付額	前年度繰越額	計	府縣負擔額	譯 獎勵金
1,142,000	32,500	1,012,000	2,186,500	1,012,000	1,174,500
1,142,000	32,500	1,012,000	2,186,500	1,012,000	1,174,500

備考 國庫交付獎勵金殘額百四十四圓ハ統一補助金ニシテ不用額ナリ

造林獎勵

一、樹苗養成獎勵

縣令第四十九號樹苗養成獎勵規程ニ依リ昭和元年度(大正十五年度)ニ於テ實行セルモノ左表ノ通トス
樹苗養成費補助郡別成績表

樹別	種別	北設樂	南設樂	西加茂	東加茂	丹羽	寶飯	八名	額田	田渥	美	計
杉	播種	三坪	一坪	一坪	一坪	一坪	一坪	一坪	一坪	三坪	一坪	三坪
扁柏	全	三										三
松	全											三
萩	全											三
漆	全											三
杉	床一替回	二,五〇〇	四,〇〇〇	八,六〇〇								四三,〇〇〇
扁柏	二一替回	一七,五〇〇	七,〇〇〇									四〇,〇〇〇
檫	床一替回					〇,〇〇〇						四〇,〇〇〇
杉	床二替回	六,三〇〇	一四,五〇〇									二七,〇〇〇
松	全			二五,〇〇〇								二五,〇〇〇
扁柏	床三替回	五,〇〇〇										九二,〇〇〇
計												二九七,〇〇〇

獎勵金額	三八,八〇〇	三三,一〇〇	四〇,三〇〇	五〇,〇〇〇	六〇,〇〇〇	二二,〇〇〇	六六,〇〇〇	三六,八〇〇	一九,七〇〇	二七七,〇〇〇
------	--------	--------	--------	--------	--------	--------	--------	--------	--------	---------

二、竹林造成獎勵

縣令第三十六號竹林造成獎勵規程ニ依リ昭和元年度(大正十五年度)ニ於テ實行セルモノ左ノ通トス

竹林造成費補助郡別成績表

郡別	種別	改良	新植	計	交付金額
知多	經費	四,四〇〇	〇	四,四〇〇	五,四〇〇
東加茂	經費	二,九〇〇	〇	二,九〇〇	三,九〇〇
寶飯	經費	八,四〇〇	〇	八,四〇〇	九,四〇〇
八名	經費	一,七〇〇	〇	一,七〇〇	二,〇〇〇
額田	經費	三,一〇〇	〇	三,一〇〇	三,〇〇〇
南設樂	經費	七,一〇〇	〇	七,一〇〇	七,〇〇〇
西加茂	經費	一八,九〇〇	〇	一八,九〇〇	一五,〇〇〇
東春日井	經費	一〇,〇〇〇	〇	一〇,〇〇〇	三,〇〇〇
幡豆	經費	一八,七〇〇	〇	一八,七〇〇	五,一八〇
北設樂	經費	一〇,〇〇〇	〇	一〇,〇〇〇	三,六〇〇
愛知	經費	一〇,〇〇〇	〇	一〇,〇〇〇	一,七〇〇
碧海	經費	三,〇〇〇	〇	三,〇〇〇	三,〇〇〇
合計	經費	三三,八〇〇	〇	三三,八〇〇	三,八〇〇

第二章 砂防設備卜荒廢地復舊事業

砂防設備

一、大正十五年 昭和元年 度砂防設備工事竣功調査表

河川名	郡	町村大字	字	施行面積	工事種類	數量	單位	工費	摘	要
庄内川支川	東春日井	瀬戸	赤津	三、〇〇坪	根止石積工	一三、五間	間	一五、〇〇〇	割石面八寸、控尺二十以上一三、五坪、但二ヶ所	
庄内川支川	東春日井	瀬戸	赤津	三、〇〇坪	石積谷止工	七、三全	全	四〇、五〇〇	全 四六、三八坪	
庄内川支川	東春日井	瀬戸	赤津	三、〇〇坪	山腹石積工	二、三全	全	一三、七〇〇	全 一四、九一坪	
庄内川支川	東春日井	瀬戸	赤津	三、〇〇坪	水路張石工	二、三全	全	一〇、五〇〇	割石及野面石面八寸、控尺二十以上、一五、三三坪、但二ヶ所	
庄内川支川	東春日井	瀬戸	赤津	三、〇〇坪	甲號谷止工	六、八〇全	全	八四、八〇〇	芝三、四七二枚、薄一八東	
庄内川支川	東春日井	瀬戸	赤津	三、〇〇坪	丁號谷止工	六、〇〇全	全	五三、〇〇〇	芝二、〇四〇枚、薄一四東	
庄内川支川	東春日井	瀬戸	赤津	三、〇〇坪	水路張芝工	一四、八〇坪	坪	一三、八五〇	芝八八八二枚	
庄内川支川	東春日井	瀬戸	赤津	三、〇〇坪	積苗工	七、三〇間	間	三六、五六〇	但一〇二ヶ所	
庄内川支川	東春日井	瀬戸	赤津	三、〇〇坪	筋工	一六、四七五〇〇	〇〇	四、四七、八七〇	芝四、九〇五東、萩一、一九六東	
庄内川支川	東春日井	瀬戸	赤津	三、〇〇坪	苗木植付工	五、九〇〇	本	九八、一六〇	黑松苗三、五〇本、山楡苗三、五〇本	
庄内川支川	東春日井	瀬戸	赤津	三、〇〇坪	石積谷止工	一三、五〇坪	坪	一七、〇〇〇	割石及野面石面八寸、控尺二十以上、但一二ヶ所	
計				三、〇〇坪				六七六、七四〇		

河川名	郡	町村大字	字	施行面積	工事種類	數量	單位	工費	摘	要
庄内川支川	愛知	長久手	岩作	三、八二坪	甲號谷止工	二四、〇〇間	間	一五、四〇〇	芝一三、五八七枚、薄七三東	
庄内川支川	愛知	長久手	岩作	三、八二坪	水路張芝工	三九、〇〇坪	坪	一八、二五〇	芝二、三六四〇枚	
庄内川支川	愛知	長久手	岩作	三、八二坪	積苗工	一五、〇九〇〇	〇〇	四九、九六九	芝三、六一一六枚	
庄内川支川	愛知	長久手	岩作	三、八二坪	筋工	一六、〇九七〇〇	〇〇	四、五二、二四三	稻葉七、五四七貫	
庄内川支川	愛知	長久手	岩作	三、八二坪	苗木植付工	五、一四六八	本	八七、〇〇〇	薄四、七九九東、萩一、二三五東	
庄内川支川	愛知	長久手	岩作	三、八二坪	甲號谷止工	三三、〇〇間	間	四、九六七	油粕五、四六貫、葦灰三、五八三俵	
庄内川支川	愛知	長久手	岩作	三、八二坪	乙號谷止工	二、〇〇全	全	五、九六九	芝一、〇八一五枚	
庄内川支川	愛知	長久手	岩作	三、八二坪	山腹法切工	二七、〇七三〇〇	〇〇	九八、三三〇	薄一〇東	
庄内川支川	愛知	長久手	岩作	三、八二坪	積苗工	一四、〇〇〇〇〇	〇〇	五八、一〇〇	芝三四、三三〇枚	
庄内川支川	愛知	長久手	岩作	三、八二坪	筋工	一九、五三〇〇〇	〇〇	四、三三、四八八	薄五、八三八東、萩苗一、四四八東	
計				三、八二坪				六、三九、〇〇〇		

計	内津川	庄内川	支川	東春日井	坂下	明知	明洞、富	西	水路張芝工	六三、〇〇	坪平	五五、四六八	芝三七、九二六枚
							一、〇六、三三	本	黒松苗三、三三本、山楡苗四、三三本				稻藁三七貫
							七、三九、五〇〇	坪平	芝三七、九二六枚				
							二、八四、八〇〇	所ヶ	人造石二四、六九坪				
							三、九〇、〇〇〇	間	栗石控五寸以上				
							二、三六、〇〇〇	坪平	人造石四、七六五立坪				
							一、二二、四一八	坪平	栗石控四寸以上				
							一、九一、六六六	間	栗石控四寸以上				
							八、五、五三三	坪平	芝八、〇六四枚				
							三、六一、八三〇	坪平	薄一八枚				
							二、九三、四四〇	間	芝二二、四七〇枚				
							二、五三、〇〇〇	全	芝一四、一八四枚				
							一、〇一、五三三	全	稻藁三五四、六貫				
							七、四四、〇〇〇	坪平	薄三、六八一束、萩九三束				
							三、三〇、〇〇〇	間	薄二八五四束、山楡苗一、四二七本				
							三、五二、七〇〇	本	藁二、八二二石				
							八、三〇、九三〇	坪平	黒松苗三、八三本、山楡苗五、七六本				
								本	藁七、七六石、稻藁七、八貫				
								間	藁七、七三貫				

計	内津川	庄内川	支川	東春日井	坂下	明知	明洞、富	西	水路張芝工	六三、〇〇	坪平	五五、四六八	芝三七、九二六枚
							一、〇六、三三	本	黒松苗三、三三本、山楡苗四、三三本				稻藁三七貫
							七、三九、五〇〇	坪平	芝三七、九二六枚				
							二、八四、八〇〇	所ヶ	人造石二四、六九坪				
							三、九〇、〇〇〇	間	栗石控五寸以上				
							二、三六、〇〇〇	坪平	人造石四、七六五立坪				
							一、二二、四一八	坪平	栗石控四寸以上				
							八、五、五三三	坪平	芝八、〇六四枚				
							三、六一、八三〇	坪平	薄一八枚				
							二、九三、四四〇	間	芝二二、四七〇枚				
							二、五三、〇〇〇	全	芝一四、一八四枚				
							一、〇一、五三三	全	稻藁三五四、六貫				
							七、四四、〇〇〇	坪平	薄三、六八一束、萩九三束				
							三、三〇、〇〇〇	間	薄二八五四束、山楡苗一、四二七本				
							三、五二、七〇〇	本	藁二、八二二石				
							八、三〇、九三〇	坪平	黒松苗三、八三本、山楡苗五、七六本				
								本	藁七、七六石、稻藁七、八貫				
								間	藁七、七三貫				

計	飯野	矢作川 支川	計	西加茂	藤岡	西中山 深見	中清田 上落	木常 戸樂	三〇、三三	水路付谷止工	苗木植付工	山腹法切工	筋工	積苗工	水路張芝工	甲號谷止工	柳柳護岸工	石積護岸工	苗木植付工	山腹法切工	筋工	積苗工	水路張芝工	甲號谷止工	石積谷止工	水路付谷止工		
										一八	二八、〇〇	一三、三三、〇〇	九六、八五、〇〇	四三、六一、〇〇	二五、五〇	一七、三〇	二四、〇〇	五、〇〇	二八、〇〇	一三、三三、〇〇	九六、八五、〇〇	四三、六一、〇〇	二五、五〇	一七、三〇	二四、〇〇	五、〇〇		
										所ク	本	坪平	全	間	坪平	全	全	間	所ク	本	坪平	全	間	坪平	全	所ク		
										四七、六〇	四四、三三〇	一、九六、三九一	一四六、一五三	一四九、七〇〇	一三六、七三六	一三六、七三六	五六、六〇〇	四七、六〇〇	四四、三三〇	一、九六、三九一	一四六、一五三	一四九、七〇〇	一三六、七三六	一三六、七三六	五六、六〇〇	四七、六〇〇		
										コンクリート二、二五六坪	黒松苗一四、〇〇本、山腹苗一四、〇〇本 アラ灰一五、二俵、鶏糞五七六貫	薄三七四六東、稲藁七三三貫 萩苗六九東、ニセアカシヤ苗六三東	芝一〇、二〇〇枚 稲藁二三二貫	薄三七四六東、稲藁七三三貫 萩苗六九東、ニセアカシヤ苗六三東	芝一〇、二〇〇枚 稲藁二三二貫	芝一五、三三二枚	薄四六東、ニセアカシヤ苗六三東	芝一〇、二〇〇枚 稲藁二三二貫	芝一〇、二〇〇枚 稲藁二三二貫	芝一〇、二〇〇枚 稲藁二三二貫	芝一〇、二〇〇枚 稲藁二三二貫	芝一〇、二〇〇枚 稲藁二三二貫	芝一〇、二〇〇枚 稲藁二三二貫	芝一〇、二〇〇枚 稲藁二三二貫	芝一〇、二〇〇枚 稲藁二三二貫	芝一〇、二〇〇枚 稲藁二三二貫	芝一〇、二〇〇枚 稲藁二三二貫	芝一〇、二〇〇枚 稲藁二三二貫

計	境川	計	境川	矢作川 支川	籠	計	境川	計	境川	矢作川 支川	籠
	西加茂		西加茂	西加茂	西加茂		三好		三好	西加茂	西加茂
	保見		保見	保見	保見		黒笹		黒笹	保見	保見
	田郷		田郷	大畑	大畑		三ヶ峯		三ヶ峯	大畑	大畑
	境川		境川	大砂原	大砂原					大砂原	大砂原
	一六、二二		一六、二二	二、〇〇〇	二、〇〇〇					二、〇〇〇	二、〇〇〇
	筋工		筋工	石積谷止工	石積谷止工		山腹法切工		山腹法切工	甲號谷止工	甲號谷止工
	二、二九四、〇〇		二、二九四、〇〇	三三、〇〇〇	三三、〇〇〇		二四、七〇、〇〇		二四、七〇、〇〇	三六、〇〇〇	三六、〇〇〇
	間		間	間	間		坪平		坪平	全	全
	二、〇二一、七六〇		二、〇二一、七六〇	一五、九四〇	一五、九四〇		五、三三三、九〇〇		五、三三三、九〇〇	二、二二二、三三〇	二、二二二、三三〇
	萩及ニセアカシヤ一七〇東		萩及ニセアカシヤ一七〇東	割石面八寸、控尺二寸以上 一七、九二坪、但一八ヶ所 芝九〇〇東	割石面八寸、控尺二寸以上 一七、九二坪、但一八ヶ所 芝九〇〇東		生松丸太五八〇本 雑木粗家二九〇束 芝三五、一五九枚 薄二四四東		生松丸太五八〇本 雑木粗家二九〇束 芝三五、一五九枚 薄二四四東	薄三七、八七東、稲藁七五七三貫 萩及ニセアカシヤ一七〇東	薄三七、八七東、稲藁七五七三貫 萩及ニセアカシヤ一七〇東

三二一
黒松苗九、五〇本、山楡苗九、五〇本
藁灰一、五、四、一、八、九、九、九、九、九

河川名		郡		町村		大字		字		施行面積		工事種類		數量		單位		工費		摘要		
庄内川	支川	東春日井	坂下	神屋	引澤	護岸工	コンクリート	護岸工	水路付谷止工	護岸工	護岸工	護岸工	苗圃	苗圃	山腹法切	苗木植付工	三、〇、九、九	五、〇、一、〇	一、五、二、〇、〇	一、五、二、〇、〇	三、〇、〇、〇	九、〇、〇、〇
境川	西加茂	三好	黒笹	丸根		護岸工	コンクリート	護岸工	水路付谷止工	護岸工	護岸工	苗圃	苗圃	山腹法切	苗木植付工	三、〇、九、九	五、〇、一、〇	一、五、二、〇、〇	一、五、二、〇、〇	三、〇、〇、〇	九、〇、〇、〇	
東春日井	坂下	神屋	引澤			護岸工	コンクリート	護岸工	水路付谷止工	護岸工	護岸工	苗圃	苗圃	山腹法切	苗木植付工	三、〇、九、九	五、〇、一、〇	一、五、二、〇、〇	一、五、二、〇、〇	三、〇、〇、〇	九、〇、〇、〇	
合計																						

追加工事

工事計	雑費	合計
二、三、四、八、七〇	一、〇〇、八、〇〇	三、三、五、七、七〇

二、大正十五年 昭和元年
庄内川支川矢田川
度砂防維持事業成績表

郡	町村	砂防設備年度	事業種類	數量	單位	經費	摘要
東春日井	篠岡村	明治四十年	水路新設	一、〇、四、〇	坪立	一、四、〇、三	コンクリート
			全	六、六	全	八、八、八	
			土堰堤切所	一、四、五	間	五、八、四	
			張芝谷止工	三、〇、〇	全	二、七、三	
			放水路水叩	六、五	坪平	九、六	割石六、五坪 但空積
			放水路修繕	四、二	坪立	四、三、〇	コンクリート
			堰堤切所及	三、〇	全	三、六、二	
			水叩修繕	一、八、〇	坪平	三、九、九	割石一八、一坪 裏込コンクリート一、八一立坪
			水通修繕	五、三	坪立	七、四、四	コンクリート
			水通修繕	四、八	全	六、三、三	
			下刈	一、五、〇	町	三、三、〇	
合計							

東春日井	品野町	大正十四年度	薄萩刈取	三、〇〇、〇〇、〇〇	間	六、〇〇、〇〇
計						
全	全	新設	雙線蛇籠水制工	二、五〇	全	八、七五、一五
全	全	明治四十二年度	護岸工	三、八〇	全	八、七三
全	全	全	水路付谷止工	二、六六	全	三、九七、一一
全	全	全	水叩先増設	六、六六	全	九、三〇、七〇
全	全	明治四十四年度	放水路修繕	一、五五	全	一、五、三四
全	幡山村	新設	床固工	六、三三	全	四、九、三五
愛知	長久手村	大正十二年度	水路付谷止工	四、九八	坪立	七、九四、一〇
東春日井	瀬戸町	明治四十年	除伐	一四、七五	町	二、九、九〇
全	全	大正九年度	水路付谷止工	三、四八	坪立	五、九四、七六
全	全	全	全	一、〇〇	全	一、三、八、三三
全	全	明治三十三年	全	一、〇〇	全	二、二七、五〇
全	全	大正六年度	水路付谷止工	一、四四	全	一、五、一、六
全	全	明治三十三年	全	三、一一	全	三、九、一、六
愛知	長久手村	大正七年度	水叩先増設	一、七	坪立	一〇、一、〇

全	全	全	全	三、〇〇、〇〇、〇〇	全	一、四、七、〇〇
全	全	大正十四年度	全	一〇、〇、〇〇	全	一一、九、〇
東春日井	瀬戸町	大正十三年	薄萩刈取	一、九、八〇、〇〇	間	一一、五、〇〇
全	全	大正十一年	全	一、三、八、五、〇〇	間	一、三、一、〇
愛知	長久手村	新設	全	五、三三	全	八、八三、二八
東春日井	旭村	明治四十二年	全	二、九四	坪立	三、八、〇、五
愛知	長久手村	大正十二年度	水路付谷止工	二、五五	全	五、四、三、五
全	全	全	全	二、三三	坪立	一、七、八、二
全	全	明治四十四年度	水叩先修繕	三、三〇	全	四、四、三、三
全	全	全	放水路修繕	六、二〇	全	空、四
全	全	明治四十三年	全	九、三〇	坪平	二、八、七、四
全	全	明治四十年	水叩先修繕	三、三〇	全	三、三、三
全	全	全	放水路修繕	一、一〇	坪立	二、七、五、四
全	全	全	土堰堤切所修繕	四、八〇	坪立	二、九、一、八
全	全	明治四十四年	水叩先修繕	五、三〇	坪平	一、六、一、〇
全	全	大正三年度	全	三、七	全	三、六、四、六
全	全	全	全	三、三	全	三、三、九
東春日井	幡山村	明治四十二年	放水路修繕	三、五	坪立	三、三、四

庄内川支川鹹川流域

計	全	全	全	全	全	全	全	全	全	全	全	全	全	全	全	全	全	全	全	全	全	
	全	全	全	全	全	全	全	全	全	全	全	全	全	全	全	全	全	全	全	全	全	
	全	大正十二年	大正九年	大正十一年	明治四十一年	明治四十年	大正二年	明治三十六年	明治三十五年	明治四十年	明治四十一年	明治四十二年	全	全	全	全	全	全	全	全	全	
	全	追肥	放水路目塗	竹林手入	全	全	全	除伐	土堰堤嵩上	水路付谷止工	水路先修繕	苗木補植	雨筋修繕	筋工修繕	水路張芝工							
	三,000,000	三,000,000			三,000,000	一,500,000	一,500,000					九,500,000	一,500,000	五,000,000	一六,500,000							
	全	間	坪立	全	全	全	町	町	全	坪立	坪立	本	坪	間	坪平							
	一,070,000																					
	六,九〇〇	二〇,〇〇〇	八五,〇〇〇	八五,〇〇〇	一七,〇〇〇	七〇,〇〇〇	六,〇〇〇	二〇,〇〇〇	二〇,〇〇〇	二〇,〇〇〇	二〇,〇〇〇	二〇,〇〇〇	七〇,〇〇〇	四,〇〇〇	一五,七〇〇							
	鷓鴣一八三貫	適燐酸石灰一八〇貫	コンクリート	籾藁一〇〇貫、豆粕六〇貫	松粗材一七、九山粗材一〇八、八八	松粗材一〇、五、山粗材七、五、五	松粗材三、八、山粗材三、〇	松粗材一、五、山粗材五、五	松粗材二、四、四、山粗材三、二	松粗材一、〇、五、山粗材三、三、二	松粗材一、〇、五、山粗材三、三、二	山粗材六、三七〇本	黒松苗三、一九八本	山粗材一、三、三本	芝五六〇枚	薄三束	芝四八〇枚					

庄内川支川内津川

計	全	全	全	全	全	全	全	全	全	全	全	全	全	全	全	全	全	全	全	全	全
	全	全	全	全	全	全	全	全	全	全	全	全	全	全	全	全	全	全	全	全	全
	全	全	全	全	全	全	全	全	全	全	全	全	全	全	全	全	全	全	全	全	全
	積苗工修繕	張芝谷止工	苗木補植	雨筋修繕	張芝谷止工	水路張芝工	積苗工修繕	筋工修繕	張芝谷止工	水路張芝工	筋工	筋工	筋工	筋工	筋工	筋工	筋工	筋工	筋工	筋工	筋工
	二〇,000	一〇,000	二〇,000	八,000	六,000	三,000	三,000	三,000	六,000	六,000	三,000	三,000	三,000	三,000	三,000	三,000	三,000	三,000	三,000	三,000	三,000
	全	間	本	坪平	間	坪平	全	全	間	坪平	間										
	八,二五〇	一五,八〇〇	二八,二〇〇	一〇,〇〇〇	八,〇〇〇	二〇,〇〇〇	二〇,〇〇〇	三〇,〇〇〇	九,〇〇〇	三〇,〇〇〇	三〇,〇〇〇	三〇,〇〇〇	三〇,〇〇〇	三〇,〇〇〇	三〇,〇〇〇	三〇,〇〇〇	三〇,〇〇〇	三〇,〇〇〇	三〇,〇〇〇	三〇,〇〇〇	三〇,〇〇〇
	芝四八〇枚	薄三束	黒松七五八本	山粗材一、三、三本	芝五六〇枚	芝三三六枚	薄一、八束	芝三三六枚	薄一、八束	芝三三六枚	薄一、八束	芝三三六枚	薄一、八束	芝三三六枚	薄一、八束	芝三三六枚	薄一、八束	芝三三六枚	薄一、八束	芝三三六枚	薄一、八束

東春日井	高藏寺村	大正十年度	法切工	三〇〇,〇〇〇	坪	一三,〇〇〇	芝一,二二三枚
全	全	全	谷止工修繕	三〇〇,〇〇〇	間	三〇,四八	薄六東
全	全	全	水路張芝工修繕	一六,五〇〇	坪	一八,八四	芝九九〇枚
全	全	全	積苗工修繕	二〇〇,〇〇〇	間	二〇,〇〇〇	延長五〇〇間
全	全	全	筋工修繕	二〇〇,〇〇〇	全	三三,一三	芝四八〇枚
全	全	全	苗木補植	一,〇〇〇,〇〇〇	本	三三,一三	薄六〇束
全	全	大正十四年度	谷止工修繕	一五,〇〇〇	間	三三,一四	稻藁一六〇貫
全	全	全	積苗工修繕	五〇,〇〇〇	全	三三,一四	薄六〇束
全	全	全	筋工修繕	三〇〇,〇〇〇	全	三三,一六	山松苗六〇〇〇本
全	全	全	水路張芝工修繕	八,五〇〇	坪	三三,一六	山松苗六〇〇〇本
全	全	全	苗木補植	五,九〇〇,〇〇〇	本	三三,一七	薄四,五束
全	全	全	雨筋修繕	二,五〇〇,〇〇〇	間	三三,一八	芝一,二〇〇
全	全	全	土堰堤切所修繕	四,〇〇〇	全	三三,一八	薄九〇束
全	全	大正七年度	放水路即先修繕	三,七〇〇	坪立	三三,一九	芝四,九五〇枚
全	全	大正五年度	全	一〇〇	全	三三,二〇	延長二五〇間
全	全	大正四年度	全	六,六〇〇	全	三三,二〇	山松苗四六五五本
計	全	全	全	七八,七六	全	三三,二〇	山松苗一〇三五本

東春日井	高藏寺村	大正六年度	土堰堤切所修繕	五,〇〇〇	坪	四,六	芝七六八枚
全	全	大正十年度	全	六,六〇〇	全	五,四	芝九七二枚
計	全	全	全	一〇,一六	全	一〇,一六	全
東春日井	高藏寺村	大正十四年度	苗木補植	三,六八,〇〇〇	本	三三,二六	山松苗二,九一一本
全	全	全	甲號谷止工修繕	二〇,〇〇〇	間	三三,二六	山松苗七〇七本
全	全	全	乙號谷止工修繕	一〇,〇〇〇	全	三三,二七	薄六束
全	全	全	水路張芝工修繕	二〇,〇〇〇	全	三三,二七	芝八六四枚
全	全	全	筋工修繕	一〇〇,〇〇〇	全	三三,二八	薄三束
全	全	全	積苗工修繕	三〇,〇〇〇	全	三三,二八	芝三九六枚
全	全	全	雨筋修繕	六〇〇,〇〇〇	全	三三,二八	薄三〇束
全	全	全	追肥	三〇〇,〇〇〇	本	三三,二八	芝七二〇枚
計	全	全	全	三九,六四	全	三三,二八	薄三〇束
東春日井	高藏寺村	大正十一年度	苗木施肥	三三,〇〇〇,〇〇〇	本	三三,二八	山松苗五〇〇貫
計	全	全	全	三九,六四	全	三三,二八	薄三〇束

東春日井	味岡村	大正十四年度	甲號谷止工修繕	一三、〇〇〇	間	一八、三	芝七三〇枚 薄三、九東
全	全	全	積苗工修繕	四三、〇〇〇	全	一八、八	芝一、〇〇八枚
全	全	全	筋工修繕	四〇、〇〇〇	全	五、四	薄一、二六東 稻藁三二〇貫
全	全	全	水路張芝工修繕	四、九	坪平	四、六	芝二、六九四枚 延長一、三六間
全	全	全	苗木植付工	一〇、六七〇	本	二九、三	黒松四、九二五本 山槽苗五、七〇二本
全	全	全	放水路側壁修繕	七	坪立	七、四	コンクリート
全	全	全	水路付谷止工	一、〇三	全	二七、六	全
全	全	全	放水路水通リ	一、〇	全	一〇、三	全
全	全	新設	水路付谷止工	七、四	全	二五、八	延長四、五間
全	全	全	水路工	一、四	全	六八、八	全
計							
西加茂	三好村	大正十一年度	除草手入	六〇〇、〇〇	坪平	二、九	全
全	全	大正十四年度	放水路付谷止工	二、七	坪立	四〇〇、五	コンクリート
全	全	大正十三年度	修水路付谷止工	二、五	坪平	四、一	黒松苗四、二〇〇本 山槽苗四、二〇〇本
全	全	明治四十一年度	放水路目塗	四、六	坪平	一〇、八	生松丸太一、二、本、亞鉛引八番 鐵線六四貫
全	保見村	大正十四年度	苗木植付工	八、四〇〇	本	四、六	生松丸太五二本 粗梁一〇東
全	三好村	新設	鐵線蛇籠工	四、三	間	二〇、三	全
全	全	全	柵護岸工	一〇、〇	全		
計							

西加茂	高橋村	大正十四年度	苗木植付工	八、六九	本	四、六	黒松苗三七一一本 山槽苗四九四八本
全	全	全	張芝谷止工	一〇、〇	間	二、八	芝五五八枚 薄二東
全	全	全	水路張芝工	一〇、八	坪平	九、六七〇	芝六四八枚 延長三〇間
全	全	全	積苗工	二〇、〇	間	七、八	芝四八〇枚
全	全	全	筋工	二五、〇〇	全	三、六	薄八五東
全	全	全	雨筋修繕	八、五〇〇	坪	二五、八	全
額田	常盤津村	明治三十五年	伐	四、六	町	二七、九	幹材三、松粗材三四 山槽粗材一五〇
全	全	明治三十六年度	全	八、二	全	五、三	幹材四、松粗材三二 山槽粗材二五八
全	全	明治四十年	全	三、〇	全	四、八	幹材三、松粗材三六 山槽粗材二〇
全	全	明治四十一年	全	三、四	全	一、四	幹材四、松粗材八 山槽粗材一四〇
計							
西加茂	高橋村	大正十四年度	放水路修繕	七、七八	坪平	七、七八	コンクリート
全	全	全	床固修繕	三、三	坪立	三、三	全
計							

天白川流域

愛知日進村	新設	土堰堤修繕	坪立	金額	コンクリート
全	全	全	全	六、四八五	全
全	全	全	全	一〇、五二五	全
全	全	全	全	三、六一六	全
全	全	全	全	四、四八五	全
全	全	全	全	一、四九五	全
全	全	全	全	二、九三三	全
全	全	全	全	一、〇三三	全
全	全	全	全	二、七五五	全
合計				二〇、五三三	

四、岐阜縣合同土岐川流域砂防工事

大正十五(昭和元年)度ノ工事ハ左表ノ通ニシテ經費ノ中金參千參百貳拾八圓ハ國庫補助額金四千參百六拾參圓貳拾錢ハ岐阜縣金貳千九百八圓八拾錢ハ本縣負擔額ナリ

流域河川名	郡	町村	大字	字	施工面積	經費	摘要
土岐川支川	土岐	妻木		西山	一四、五五〇坪	四、九九二圓	
全	全	下石		裏山	一三、四〇〇坪	四、〇三三圓	
合計						九、〇二五圓	

雜費	一、五六、八五
計	一、五六、八五
合計	一〇、六〇〇、〇〇

荒廢地復舊事業

地盤保護工事

大正十五(昭和元)年度ニ於ケル本事業ハ縣營事業ニ在ツテハ實施箇所八ヶ所(三流域)ニシテ其工事區域面積八百二十七町九反五畝二步(内山腹工事施行面積四十二町六反九畝二十六步)此内經費三萬六千八百八十一圓八十六錢ニシテ豫定ノ通り竣功セリ

本工事内容ハ前年度ノモノト大差ナシ愛知郡長久手村及日進村地内即チ天白川流域ニ屬スル分ハ大字米野木字北山ノ一部ヲ除キテハ主トシテ溪間工事ヲ施工シ山腹工事ハ後年度ニ讓ルコトトセリ

苗木ノ内山櫻苗ハ滋賀縣産ヲ購入シ黒松苗ハ西加茂郡保見村田畑苗圃ニ於テ養成シタルモノヲ使用セリ補助事業ニアリテハ實施箇所東加茂郡旭村大字時瀬外十四ヶ所ニシテ工事面積二十七町九反三畝九步此竣功金額一萬四千五百十六圓四十九錢ニシテ補助金九千四百七拾五圓拾七錢ヲ交付セリソノ工事ノ内容ハ前年度ノモノト大差ナシ

縣營補助兩事業ノ成績表及決算表左ノ如シ

昭和元年度(大正十五年度)荒廢地復舊事業成績表

第一 地盤保護工事(縣營)

施業箇所		施業地種別		施業地積		工事種別		工事數量		施業經費		備考			
額田郡幸田村大字坂崎 美合村大字和合		保土砂安 林止		一六、〇三二		石積谷止工 張芝谷止工 水路張芝工 積苗工 筋工		間 全 坪面 間 全		一六、〇〇〇 一三六、〇〇〇 五五、七六六 四、一五〇 三、八四八、〇〇〇		四、一五〇 百四十箇所 一七、一〇〇 百拾八箇所 三六八、八〇〇 二百十四箇所 一〇、五〇〇 二箇所 五、四八八、八〇〇 山櫻苗二九、四〇八本 山櫻苗三六、〇一九本 萩一〇、四四束		矢作川古川支川廣田川流域	
額田郡常盤村大字岩中、 大井野		保土砂安 林止		一八、三三〇		計 甲號水路付 乙號水路付 丙號水路付 谷號水路付 床固工 放水路掘割工		所箇 全 全 全 全 全 全		七 一一 一五 二 二 二		一、七三三、〇〇〇 一、七〇五、七八〇 二、一〇三、二八〇 一、一四一、二九〇 五八八、三八〇		施業面積三、九九一町ノ内 山腹工事施面積二、一九	

施業箇所		施業地種別		施業地積		工事種別		工事數量		施業經費		備考			
愛知郡長久手村大字岩 作字三ヶ峯		保土砂安 林止		二、九一二		山腹法切工 張芝谷止工 水路張芝工 積苗工 筋工		坪面 間 坪面 間 全		三、四〇〇、〇〇〇 二四〇、〇〇〇 七五、〇〇〇 一九〇、〇〇〇 二、六五〇、〇〇〇		九、二〇、七九〇 一、六四一、一九八 一、二七〇、四三三 一、九一四、六六〇 三、五二、六〇〇 一、四九、四〇〇 六、三六〇、八〇〇 一、八七五、六〇〇 一、六〇〇、〇〇〇 二、六五〇、〇〇〇		一五町但山腹法切ノミ施 行セルモノヲ除ク 四十箇所 五十五箇所 二十三箇所 黒松苗二、五〇〇本 山櫻苗五、〇〇〇本 萩苗一〇束 天白川流域 區域面積一七 五、五三二、六町	
愛知郡日進村大字岩藤 新田字大清水、藤島字 長塚		保土砂安 林止		三、三三三		計 山腹法切工 張芝谷止工 床固工 谷丙號水路付 谷乙號水路付 谷甲號水路付		坪面 間 全 全 全 所箇		一七、一七四、〇〇〇 六六、〇〇〇 一 一一 六 八		五、六六八、八〇〇 六、一〇、〇九〇 六、三六〇、八〇〇 一、八七五、六〇〇 一、八七五、六〇〇 一、六〇〇、〇〇〇 一、八七五、六〇〇 一、八七五、六〇〇 一、六〇〇、〇〇〇		天白川流域 區域面積二九 六、三六〇町 黒松苗六、七五七本 山櫻苗一三、五一一本 萩苗三二〇束 黒松苗二八〇〇本 山櫻苗五六〇〇本 五十二箇所	
愛知郡日進村大字米野 木字北山		保土砂安 林止		四、六〇三		計 張芝谷止工 積苗工 筋工 水路張芝工		全 全 間 坪面		一六〇、〇〇〇 二八〇、〇〇〇 六、七五、七〇〇 二〇三、一〇〇		三、五二、六〇〇 三、三二、四三〇 二、四九、三九〇		百二十一箇所 九十三箇所	

合 計	愛知郡日進村大字米野 木字北山	愛知郡日進村大字米野 木字北山	愛知郡日進村大字岩藤 新田字一ノ廻間北新田 字惣助西	保土砂安林止		保土砂安林止		保土砂安林止										
				1000	1000	1000	1000	1000	1000									
四、六三六	山腹法切工 坪面	張芝谷止工 間	谷乙號止水路工付 全	谷甲號止水路工付 所箇	計	山腹法切工 坪面	張芝谷止工 間	谷乙號止水路工付 全	谷甲號止水路工付 所箇	計	山腹法切工 坪面	張芝谷止工 間	谷乙號止水路工付 全	谷丙號止水路工付 全	谷乙號止水路工付 全	谷甲號止水路工付 所箇	計	
																		坪面
三、一八、八六〇	四、五九、〇〇〇	三、〇〇〇	一	一	六〇〇、二〇〇	三、六四、〇〇〇	三、五〇〇	一	二	四九、六三三	四、二二、五〇〇	一、九、〇	三、〇三、九、五〇	一、三、八、六〇	六、三、四、一〇	一、一、四、〇〇〇	三、一、二、〇	三、〇三、九、五〇
三、一八、八六〇	四、五九、〇〇〇	三、〇〇〇	一	一	六〇〇、二〇〇	三、六四、〇〇〇	三、五〇〇	一	二	四九、六三三	四、二二、五〇〇	一、九、〇	三、〇三、九、五〇	一、三、八、六〇	六、三、四、一〇	一、一、四、〇〇〇	三、一、二、〇	三、〇三、九、五〇
三、一八、八六〇	四、五九、〇〇〇	三、〇〇〇	一	一	六〇〇、二〇〇	三、六四、〇〇〇	三、五〇〇	一	二	四九、六三三	四、二二、五〇〇	一、九、〇	三、〇三、九、五〇	一、三、八、六〇	六、三、四、一〇	一、一、四、〇〇〇	三、一、二、〇	三、〇三、九、五〇
三、一八、八六〇	四、五九、〇〇〇	三、〇〇〇	一	一	六〇〇、二〇〇	三、六四、〇〇〇	三、五〇〇	一	二	四九、六三三	四、二二、五〇〇	一、九、〇	三、〇三、九、五〇	一、三、八、六〇	六、三、四、一〇	一、一、四、〇〇〇	三、一、二、〇	三、〇三、九、五〇

第二地盤保護工事(補助)

施業箇所	種別	面積	工 種		工事數量	施業經費	補助金額	備 考
			種 別	位 單				
東加茂郡旭村大字 時瀬字城山	造令地林	三三三	計	山腹石積工	坪	五八、〇〇	三、五、〇〇〇	一〇箇所
				石積谷止工	全	三三、〇〇	二、六、〇〇〇	九箇所
				張芝谷止工	全	六、二、五〇	六、六、八、〇〇	矢作川流域
				筋工	間	一、五、六、八、〇〇	一、五、六、八、〇〇	黑松苗一八、七六八本
				七十四箇所				山檀苗六四、五五六本
				三十一箇所				七十四箇所
				十箇所				三十一箇所
				十箇所				七十四箇所
				十箇所				三十一箇所
				十箇所				七十四箇所
東加茂郡松平村大 一字林添字下高山外	造令地林	三、〇、三、五	計	山腹石積工	坪	四、〇〇	一、八、〇、〇〇〇	一〇箇所
				石積谷止工	全	一、八、〇、〇〇	一、八、〇、〇〇〇	黑松苗六〇〇本
				張芝谷止工	全	一、五、〇、〇〇	一、五、〇、〇〇〇	山檀苗四四本
				筋工	間	一、〇、〇、〇〇	一、〇、〇、〇〇〇	十箇所
				七十三箇所				七十三箇所
				九十七箇所				九十七箇所
				八箇所				八箇所
				八箇所				八箇所
				八箇所				八箇所
				八箇所				八箇所
西加茂郡高橋村大 字古瀬間字桐山 外一	土砂打止 保安林	五、五、三、三	計	山腹石積工	坪	四、〇〇	一、八、〇、〇〇〇	一〇箇所
				石積谷止工	全	一、八、〇、〇〇	一、八、〇、〇〇〇	黑松苗六〇〇本
				張芝谷止工	全	一、五、〇、〇〇	一、五、〇、〇〇〇	山檀苗四四本
				筋工	間	一、〇、〇、〇〇	一、〇、〇、〇〇〇	十箇所
				七十三箇所				七十三箇所
				九十七箇所				九十七箇所
				八箇所				八箇所
				八箇所				八箇所
				八箇所				八箇所
				八箇所				八箇所
西加茂郡石野村大 字上應見字秋澤	造令地林	三、〇、三、五	計	山腹石積工	坪	四、〇〇	一、八、〇、〇〇〇	一〇箇所
				石積谷止工	全	一、八、〇、〇〇	一、八、〇、〇〇〇	黑松苗六〇〇本
				張芝谷止工	全	一、五、〇、〇〇	一、五、〇、〇〇〇	山檀苗四四本
				筋工	間	一、〇、〇、〇〇	一、〇、〇、〇〇〇	十箇所
				七十三箇所				七十三箇所
				九十七箇所				九十七箇所
				八箇所				八箇所
				八箇所				八箇所
				八箇所				八箇所
				八箇所				八箇所

額田郡岡崎村大字 若松字西三田々入	額田郡河合村大字 岩戸字植田外四	渥美郡杉山村大字 六連字東大尺	知多郡野間村大字 奥田字大ス谷	知多郡野間村大字 野間字東谷外一	知多郡師崎町大字 大井字赤田釜山
造令地林	造令地林	造令地林	土砂打止 保安林	土砂打止 保安林	土砂打止 保安林
四六七	一〇八七	六〇二	一八二八	二,一〇六	二,九二八
張芝谷止工 計	張芝谷止工 計	張芝谷止工 計	張芝谷止工 計	張芝谷止工 計	張芝谷止工 計
三,五〇〇	二,〇三〇	一,三六〇	三,六六〇	四,九三〇	三,〇〇〇
四,〇八〇	一八,七九〇	一,〇〇〇	七,〇〇〇	八,三三〇	一〇,〇〇〇
三三,二八〇	二七,八五〇	二,〇〇〇	四九,九四〇	五七,三七〇	四箇所
三箇所	矢作川流域	其他ノ流域	其他ノ流域	其他ノ流域	八十六箇所
山榎苗一,四八八本	山榎苗二,〇〇〇本	山榎苗三,一五〇本	山榎苗四,四六〇本	山榎苗五,〇〇〇本	山榎苗六,〇〇〇本

西加茂郡藤岡村大 字三箇字上山	西加茂郡小原村大 字大平字下山	西加茂郡小原村大 字鍛冶屋敷字大入	西加茂郡小原村大 字李字七升蔭外一
造令地林	造令地林	造令地林	造令地林
二,六〇四	一,七〇六	一,七〇六	五八四
張芝谷止工 計	張芝谷止工 計	張芝谷止工 計	張芝谷止工 計
五,四八七,三〇〇	三,三〇〇	三,三〇〇	七四〇,〇〇〇
一,三六九,四七〇	一,〇〇〇,〇〇〇	一,〇〇〇,〇〇〇	一,〇〇〇,〇〇〇
三三〇,九七〇	三三〇,九七〇	三三〇,九七〇	三三〇,九七〇
矢作川流域	矢作川流域	矢作川流域	矢作川流域
山榎苗一,〇〇〇〇本	山榎苗二,〇〇〇本	山榎苗三,〇〇〇本	山榎苗四,〇〇〇本

計	積	工	苗	計	昭和元年度(大正十五年) 荒廢地復舊事業決算表	
					預算額	決算額
計	工間	全	全	一、五二五、三〇〇	一、〇五五、九〇〇	一、〇六六、三〇〇
水路張芝工	全	全	全	三、四七五、〇〇〇	三、四七五、〇〇〇	三、四七五、〇〇〇
乙號張芝谷止工	全	全	全	九六、三〇〇	九六、三〇〇	九六、三〇〇
積苗工	全	全	全	六五、〇〇〇	六五、〇〇〇	六五、〇〇〇
計	全	全	全	一、七〇一、三〇〇	一、七〇一、三〇〇	一、七〇一、三〇〇
合	計	計	計	一、七〇一、三〇〇	一、七〇一、三〇〇	一、七〇一、三〇〇
知多郡内海町大字 内海字半澤				土砂并止 保安林	一、〇〇〇	一、〇〇〇

昭和元年度(大正十五年) 荒廢地復舊事業決算表

内	國庫	補助	金助	縣負擔額	總金額	縣		補助	
						預算額	決算額	預算額	決算額
本年	九、三六五、八〇〇	九、三六五、八〇〇	九、三六五、八〇〇	九、三六五、八〇〇	九、三六五、八〇〇	九、三六五、八〇〇	九、三六五、八〇〇	九、三六五、八〇〇	九、三六五、八〇〇
前年度	—	—	—	—	—	—	—	—	—
繰越額	—	—	—	—	—	—	—	—	—
計	九、三六五、八〇〇	九、三六五、八〇〇	九、三六五、八〇〇	九、三六五、八〇〇	九、三六五、八〇〇	九、三六五、八〇〇	九、三六五、八〇〇	九、三六五、八〇〇	九、三六五、八〇〇
縣負擔額	三、〇六四、一〇〇	三、〇六四、一〇〇	三、〇六四、一〇〇	三、〇六四、一〇〇	三、〇六四、一〇〇	三、〇六四、一〇〇	三、〇六四、一〇〇	三、〇六四、一〇〇	三、〇六四、一〇〇
差引殘額	—	—	—	—	—	—	—	—	—
預算額	三、八八一、四〇〇	三、八八一、四〇〇	三、八八一、四〇〇	三、八八一、四〇〇	三、八八一、四〇〇	三、八八一、四〇〇	三、八八一、四〇〇	三、八八一、四〇〇	三、八八一、四〇〇
決算額	三、八八一、四〇〇	三、八八一、四〇〇	三、八八一、四〇〇	三、八八一、四〇〇	三、八八一、四〇〇	三、八八一、四〇〇	三、八八一、四〇〇	三、八八一、四〇〇	三、八八一、四〇〇

備考 縣費殘額ノ内二、三二六、圓八三〇ハ翌年度へ繰越使用ノ見込

保護 撫育

一、縣 營 事 業

縣營工事施行箇所ニ於ケル大正十五(昭和元年度)保護撫育左表ノ通り施行セリ

昭和元年度(大正十五年) 荒廢地復舊維持事業表(縣營)

流域	郡	村	大字	事業年度	種類	數量	單位	經費	備	考
矢作古川支川	額田	幸田	久保山 坂崎	十四年度正	補植	一四、九五	間	四六、五〇	黒松苗二二、三五八本 山榎苗二二、三五八本 鶯葉八九四、三〇〇本	
矢作木支川	常陸	河合	才梨山 板柳	全	全	九七七	全	三三〇、五四〇	黒松苗一四、五六〇本 山榎苗一四、五六〇本 鶯葉五八二、四〇〇本	
伊賀川	常陸	盤	箱口	十一年度	追肥	一七、〇〇	全	三三、六〇	鶯葉六九二、一〇〇本	
伊賀川	全	全	田口	十一年度	全	三、五〇	全	二九、四〇	鶯葉八六二、八〇〇本	
天白川	愛知	日進	米野木 米北山	十四年度	補植	二〇、八七	町	九、四〇	黒松苗四、〇九一本 山榎苗三、四一六本 鶯葉一五〇、一四四本 葉灰一五俵、五斗八)	
全	全	全	全	全	全	三、二八	全	七、六〇	黒松苗三、八八七本 山榎苗三、八八七本 鶯葉一五一、五二貫 葉灰一五、二俵、五斗八)	
計	南設楽	作手	田代	—	採種 收穫	一、五	石	一、六八、七五〇	黒松苗 木養成 一、一七、七〇〇 本	

二、補助事業

荒廢地復舊事業補助工事箇所ニシテ大正十五年(昭和元年度)ニ手入撫育セシモノノ左ノ如シ

箇所	工事施工年度	種類	手入面積	数量	経費	手入年月	備考
知多郡野間村大字奥田字青山外三	昭和元年度	補植	六、三〇三	七、八六〇本	五、六四〇	昭和二年三月	黒松苗植付共
全	全	補植	一	六、七〇〇	二、四〇〇	全	薄七束使用
全郡内海町大字内海字秋々奥	大正九年度	補植	一、三〇三	一、五〇〇本	七、五〇〇	全	黒松苗植付共
全	全	補植	全	一、七〇〇	二、四〇〇	全	鶏糞施用
全	大正九年度	補植	一、三〇三	一、五〇〇本	七、五〇〇	全	薄二〇束使用
全	全	補植	全	一、七〇〇	二、四〇〇	全	黒松苗植付共
全	大正十年度	補植	一、六八三	二、〇〇〇本	一〇、〇〇〇	全	薄二〇束使用
全	全	補植	全	二、〇〇〇	六、〇〇〇	全	鶏糞施用
全	大正十年度	補植	一、六八三	二、〇〇〇本	一〇、〇〇〇	全	黒松苗植付共
全	全	補植	全	二、〇〇〇	六、〇〇〇	全	薄二〇束使用
全	大正十一年度	補植	二、二五〇	四、〇〇〇本	二〇、〇〇〇	全	黒松苗植付共
全	全	補植	全	六、八〇〇	六、八〇〇	全	鶏糞施用
全	大正十一年度	補植	二、二五〇	四、〇〇〇本	二〇、〇〇〇	全	薄四二束使用
全	全	補植	全	六、八〇〇	六、八〇〇	全	黒松苗植付共
全	大正十二年度	補植	三、一六二	三、〇〇〇本	一五、〇〇〇	全	薄三五束使用
全	全	補植	全	四、八〇〇	四、八〇〇	全	鶏糞施用
全	大正十二年度	補植	三、一六二	三、〇〇〇本	一五、〇〇〇	全	薄三五束使用
全	全	補植	全	四、八〇〇	四、八〇〇	全	鶏糞施用
知多郡内海町大字内海字岩奥	大正十三年度	補植	二、八八六	三、〇〇〇本	一七、五〇〇	全	黒松苗植付共
全	全	補植	全	七、〇〇〇	一〇、〇〇〇	全	薄四〇束使用
全	大正十三年度	補植	二、八八六	三、〇〇〇本	一七、五〇〇	全	薄四〇束使用
全	全	補植	全	七、〇〇〇	一〇、〇〇〇	全	薄四〇束使用

箇所	工事施工年度	種類	手入面積	数量	経費	手入年月	備考
全郡内海町大字内海字芋澤	大正十四年度	補植	二、二六〇	三、〇〇〇本	一五、〇〇〇	全	黒松苗植付共
全	全	補植	全	七、〇〇〇	五、六〇〇	全	鶏糞施用
全	大正十四年度	補植	二、二六〇	三、〇〇〇本	一五、〇〇〇	全	薄三五束使用
全	全	補植	全	七、〇〇〇	五、六〇〇	全	鶏糞施用
全郡富貴村大字東高字山	大正九年度	補植	二、五	一、五〇〇本	七、〇〇〇	大正十五年四月	黒松苗植付共
全	全	補植	全	一、〇〇〇	三、〇〇〇	全	薄四〇束使用
全	大正九年度	補植	二、五	一、五〇〇本	七、〇〇〇	大正十五年四月	黒松苗植付共
全	全	補植	全	一、〇〇〇	三、〇〇〇	全	薄四〇束使用
寶飯郡大塚村大字大塚字伊賀久保	大正八年度	補植	三〇〇	六、〇〇〇本	一、八〇〇	全	豆粕施用
全	全	補植	全	四、〇〇〇	二、〇〇〇	全	山桃植付共
全	大正八年度	補植	三〇〇	六、〇〇〇本	一、八〇〇	全	山桃植付共
全	全	補植	全	四、〇〇〇	二、〇〇〇	全	薄二束使用二箇所
全郡全村大字大塚字丸山	大正十年度	補植	一、八〇〇	二、〇〇〇本	一、〇〇〇	全	黒松苗植付共
全	全	補植	全	二、〇〇〇	二、〇〇〇	全	黒松苗植付共
全	大正十年度	補植	一、八〇〇	二、〇〇〇本	一、〇〇〇	全	黒松苗植付共
全	全	補植	全	二、〇〇〇	二、〇〇〇	全	黒松苗植付共
全	大正十一年度	補植	六、一〇一	二、〇〇〇本	六、〇〇〇	全	黒松苗植付共
全	全	補植	全	二、〇〇〇	二、〇〇〇	全	黒松苗植付共
全	大正十一年度	補植	六、一〇一	二、〇〇〇本	六、〇〇〇	全	黒松苗植付共
全	全	補植	全	二、〇〇〇	二、〇〇〇	全	黒松苗植付共
全	大正十二年度	補植	一、九三三	一、〇〇〇本	三、〇〇〇	全	黒松苗植付共
全	全	補植	全	一、〇〇〇	一、〇〇〇	全	山桃苗植付共
全	大正十二年度	補植	一、九三三	一、〇〇〇本	三、〇〇〇	全	山桃苗植付共
全	全	補植	全	一、〇〇〇	一、〇〇〇	全	山桃苗植付共

年度	区域面積	施業面積	工費	維持費	摘要
全	三三,二八〇	一一,七〇〇	七,九〇七,一三〇	四四,五,一四〇	矢作川支川大平川流域
大正九年度	二九,四六四	一〇,九一〇	六,〇六二,一三〇	—	矢作川支川伊賀川流域
全	四,八一六	一,七八〇	五,〇三三,〇六七	—	矢作川支川太平川流域
大正八年度	四,四六二	一一,八七〇	五,〇六五,五二三	二九,七五〇	全
大正七年度	三,七四三	一一,七〇五	五,一五六,五三九	一六,九九〇	全
大正六年度	三,四一八	一五,一二五	五,九三五,八九〇	一七,〇〇〇	矢作川支川伊賀川流域
大正五年度	七,七〇七	一六,四六五	四,八四〇,六六〇	一四,〇〇〇	全
大正四年度	五,六三四	一七,五〇〇	五,四八〇,〇七四	九,〇〇〇	全
大正三年度	五,四〇八	二〇,九九七	六,一六三,三八四	五,〇〇〇	矢作川支川大平川流域
大正二年度	七,三〇九	三三,〇〇〇	八,八八七,九三九	—	大正九年度着手準備ニ費シ事ハ全部本年度事業トシテ施行セリ矢作川支川流域
大正一年度	三,四〇九	三,〇〇〇	八,八七,九三九	—	昭和二年三月
計	大正九年度	下刈	七,六二九	—	全
全	大正十三年度	全	八,四三三	三,〇〇〇	全
全	大正十年度	下刈	九,九三三	—	全
全	大正九年度	下刈	七,六二九	一,二六五,八六〇	全

荒廢地復舊事業地盤保護工事年度別面積工費一覽表

縣 營 ノ 部

年度	区域面積	施業面積	工費	維持費	摘要
全	三三,二八〇	一一,七〇〇	七,九〇七,一三〇	四四,五,一四〇	矢作川支川大平川流域
大正九年度	二九,四六四	一〇,九一〇	六,〇六二,一三〇	—	矢作川支川伊賀川流域
全	四,八一六	一,七八〇	五,〇三三,〇六七	—	矢作川支川太平川流域
大正八年度	四,四六二	一一,八七〇	五,〇六五,五二三	二九,七五〇	全
大正七年度	三,七四三	一一,七〇五	五,一五六,五三九	一六,九九〇	全
大正六年度	三,四一八	一五,一二五	五,九三五,八九〇	一七,〇〇〇	矢作川支川伊賀川流域
大正五年度	七,七〇七	一六,四六五	四,八四〇,六六〇	一四,〇〇〇	全
大正四年度	五,六三四	一七,五〇〇	五,四八〇,〇七四	九,〇〇〇	全
大正三年度	五,四〇八	二〇,九九七	六,一六三,三八四	五,〇〇〇	矢作川支川大平川流域
大正二年度	七,三〇九	三三,〇〇〇	八,八八七,九三九	—	大正九年度着手準備ニ費シ事ハ全部本年度事業トシテ施行セリ矢作川支川流域
大正一年度	三,四〇九	三,〇〇〇	八,八七,九三九	—	昭和二年三月
計	大正九年度	下刈	七,六二九	—	全
全	大正十三年度	全	八,四三三	三,〇〇〇	全
全	大正十年度	下刈	九,九三三	—	全
全	大正九年度	下刈	七,六二九	一,二六五,八六〇	全

大正十年度	七四九,000	二四,五〇〇	三,九四四,〇〇〇	四四四,〇〇〇	矢作川支川伊賀川流域
全	二九四,六一七	一五,七三〇	八,四七五,二〇〇		矢作川支川大平川流域
大正十一年度	五九〇,100	一六,一五〇	八,二四九,三〇〇		矢作川支川伊賀川流域
全	六六,六〇〇	三三,〇〇〇	一一,五六五,八〇〇	六三三,〇五〇	矢作古川支川廣田川流域
全	一一,五六〇〇	四,一一〇〇	七,六四一,九〇〇		天白川流域主トシテ溪間工事施行
大正十二年度	四〇,七七一	一九,三三〇	八,五〇〇,六六八		矢作川古川支川廣田川流域
全	107,740	20,600	九,四一八,八五〇	七三三,五〇〇	矢作川支川青木川流域
全	四九,〇七六	三,五八〇	五,九八二,三三〇		境川流域主トシテ溪間工事施行
全	二六,六〇〇	二,七〇〇	七,〇九一,七三〇		天白川流域
大正十三年度	五,四〇〇	二六,五〇〇	10,四八八,九〇〇		矢作川古川廣田川流域
全	五八,六〇〇	一五,八〇〇	六,七五二,六〇〇	1,〇七二,四〇〇	矢作川支川青木川流域
全	五八,五〇三	14,〇三六	七,九七二,110		天白川流域(主トシテ溪間工事)
大正十四年度	三七,四〇〇	10,九〇〇	九,〇三四,四五〇		矢作古川支川廣田川流域
全	四九,三〇〇	13,八〇〇	六,五〇六,三三〇	1,三六三,三〇〇	矢作川支川青木川流域
全	五,五九三	三三,〇〇四	三,三六九,三三〇		天白川流域
全	一七,五三六	—	九,三九四,六〇〇		高城面積ハ大部分前年度分ニ掲上セリ
昭和元年度 (大正十五年度)	九八,九〇〇	16,〇11	六,〇九二,100		天白川流域溪間工事ノミ施行ニツキ特ニ施行面積ヲ掲上セズ
全	九八,三三〇	18,三三〇	八,〇三三,110		矢作古川支川廣田川流域
全	四九,四五六	六,八七八	三,〇九二,四三〇	一,六八八,七三〇	矢作川支川青木川流域



露光量違いの為重複撮影

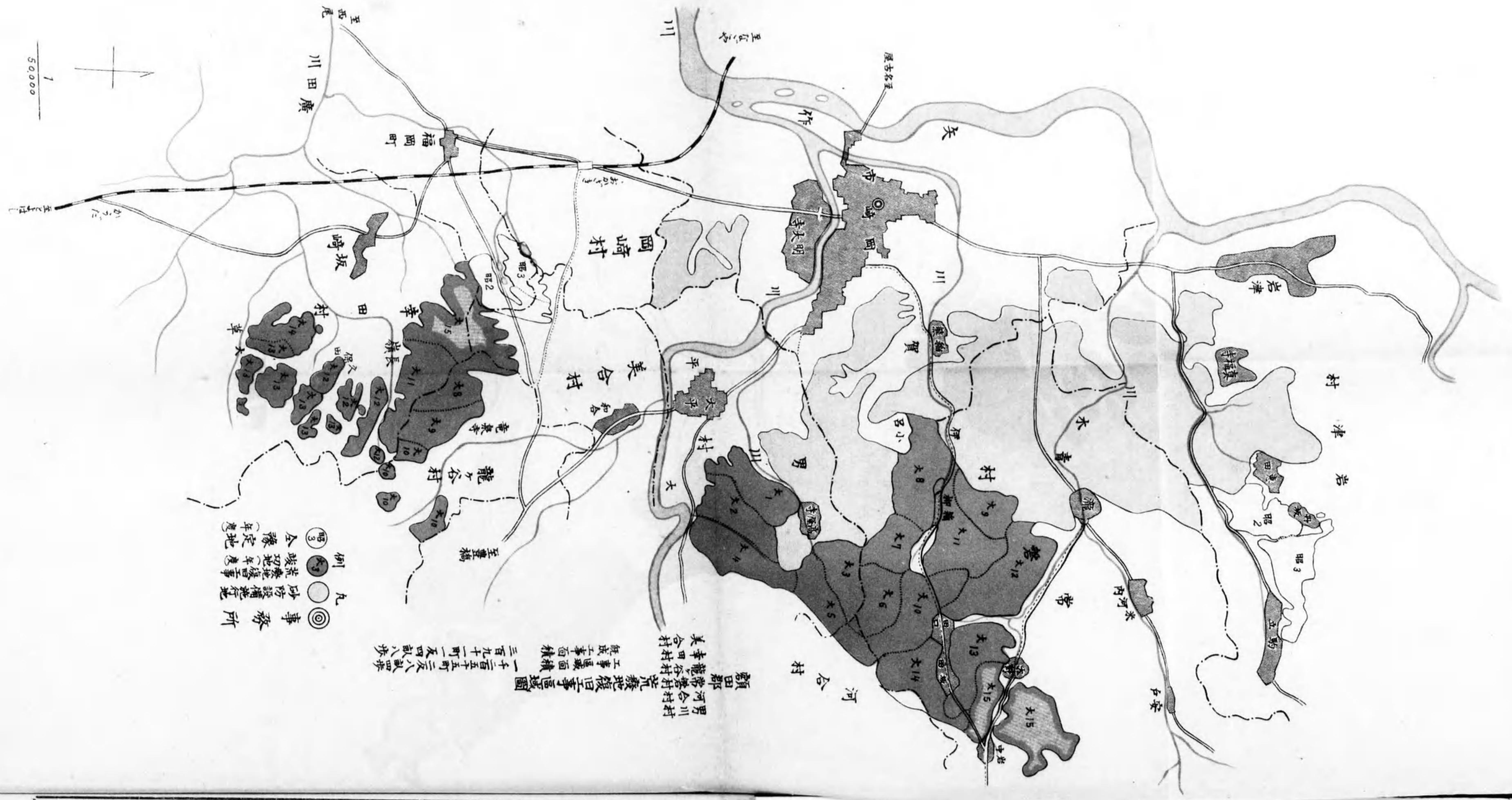

- 例
- ◎ 事務所
 - 砂防設備施行地
 - 荒地敷地修理事
 - ③ 全豫定地

額田郡 河合村 荒廢地復旧工事區域圖
 男川村 龍谷村 美合村
 工事區域面積 一千五百五十五町二反八畝
 鉦成工事面積 三百九十一町一反四部八歩

全	15,335	1	1	1
昭和三十五年度	4,130	1,011	4,029	1
全	4,800	1,120	4,080	1
昭和三十四年度	4,130	1,011	4,029	1
全	3,940	3,940	0	0
昭和三十三年度	3,940	3,940	0	0

昭和三十四年度 昭和三十五年度
 昭和三十六年度 昭和三十七年度
 昭和三十八年度 昭和三十九年度
 昭和三十九年度 昭和四十年度
 昭和四十一年度 昭和四十二年度
 昭和四十三年度 昭和四十四年度
 昭和四十五年度 昭和四十六年度
 昭和四十七年度 昭和四十八年度
 昭和四十九年度 昭和五十年度
 昭和五十一年度 昭和五十二年度
 昭和五十三年度 昭和五十四年度
 昭和五十五年度 昭和五十六年度
 昭和五十七年度 昭和五十八年度
 昭和五十九年度 昭和六十年度
 昭和六十一年度 昭和六十二年度
 昭和六十三年度 昭和六十四年度
 昭和六十五年度 昭和六十六年度
 昭和六十七年度 昭和六十八年度
 昭和六十九年度 昭和七十年度
 昭和七十一年度 昭和七十二年度
 昭和七十三年度 昭和七十四年度
 昭和七十五年度 昭和七十六年度
 昭和七十七年度 昭和七十八年度
 昭和七十九年度 昭和八十年度
 昭和八十一年度 昭和八十二年度
 昭和八十三年度 昭和八十四年度
 昭和八十五年度 昭和八十六年度
 昭和八十七年度 昭和八十八年度
 昭和八十九年度 昭和九十年度
 昭和九十一年度 昭和九十二年度
 昭和九十三年度 昭和九十四年度
 昭和九十五年度 昭和九十六年度
 昭和九十七年度 昭和九十八年度
 昭和九十九年度 昭和百零年度

露光量違いの為重複撮影



- ◎ 事務所
- 砂防設備完成
- 被災地復旧工事
- 今後予定地

野川村 野川
 常盤村 常盤
 美合村 美合
 龍谷村 龍谷
 野川村 野川
 常盤村 常盤
 美合村 美合
 龍谷村 龍谷
 野川村 野川
 常盤村 常盤
 美合村 美合
 龍谷村 龍谷

野川村	野川	野川	野川
常盤村	常盤	常盤	常盤
美合村	美合	美合	美合
龍谷村	龍谷	龍谷	龍谷
野川村	野川	野川	野川
常盤村	常盤	常盤	常盤
美合村	美合	美合	美合
龍谷村	龍谷	龍谷	龍谷

露光量違いの為重複撮影

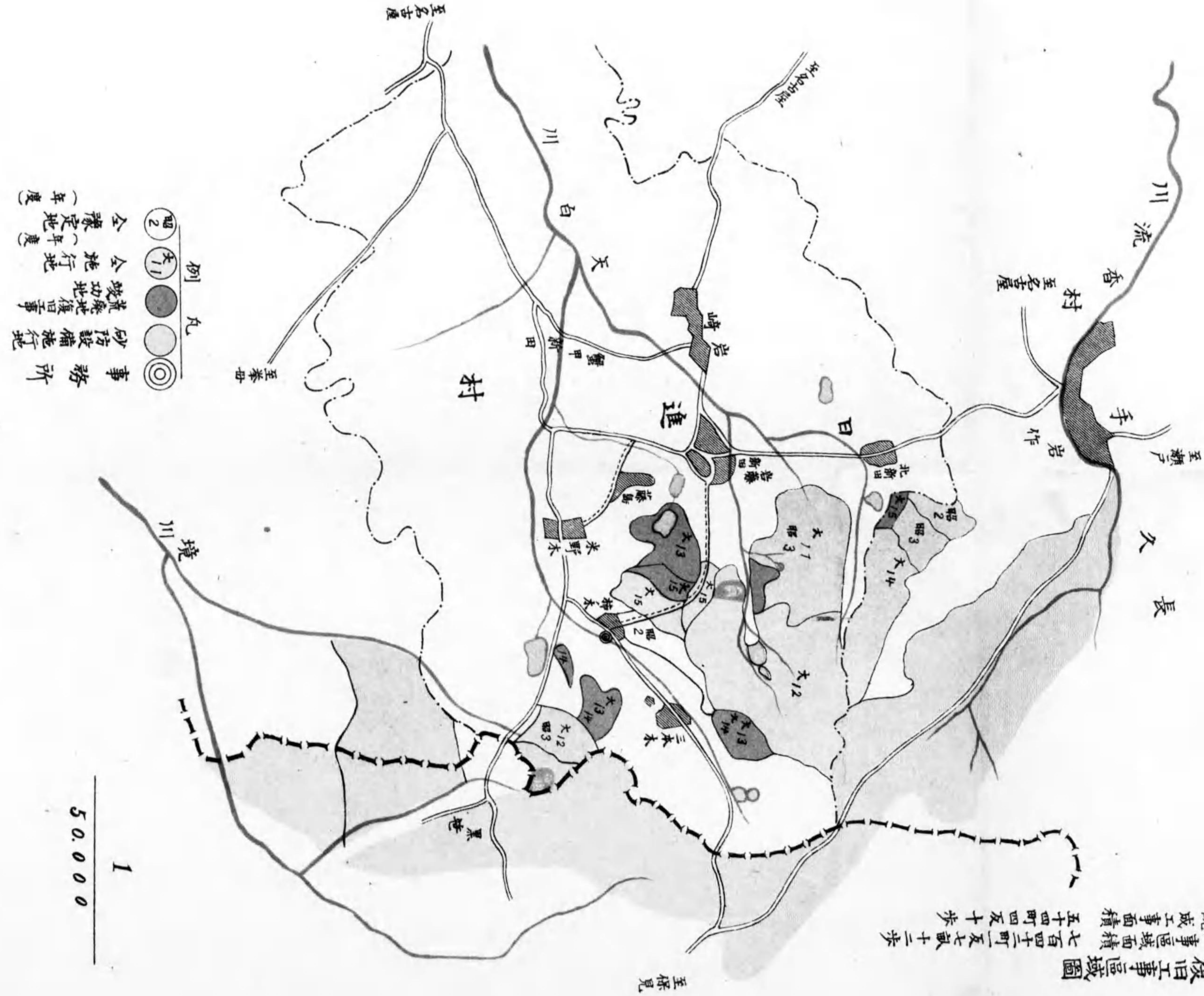

- 例
- 事務所
 - 砂防設備施行地
 - 荒廢地復旧工事
 - 破功地
 - 全施行地
 - 全豫定地 (年度)

工事区域面積 七百四十二町反七畝十二歩
 既成工事面積 五十四町四反十歩

愛知郡久長郡日進村荒廢地復旧工事區域圖

50,000
1

露光量違いの為重複撮影



茨城県長久井町荒廢地復旧工事区域圖
 工事區域面積 七百四十三町二反七畝十二步
 完成工事面積 五百四十四反十步

1
 50,000

計	一九七、四五六	四四五、五四八	三三六、七〇一	七、三三、一九〇	
---	---------	---------	---------	----------	--

補助ノ部

年度	區域面積	施業面積	補助金額	維持費	摘
大正四年度		四、二二一	一、〇〇〇,〇〇〇		
全五年度		五、五三六	一、五〇〇,〇〇〇		
全六年度		五、四六〇	一、四九九,九七〇		
全七年度		三、七一九	一、五〇〇,〇〇〇		
全八年度		六、八四六	二、六三三,九七〇		
全九年度		一七、九六九	九、八三三,九三〇		
全十年度		二九、八〇七	一四、八七〇,九〇〇		
全十一年度		三三、三〇七	二一、五九八,九〇〇		
全十二年度		二八、六〇五	八、九〇四,三三〇		
全十三年度		二七、七〇五	八、八七八,二〇〇		
全十四年度		三三、九五三	一〇,〇〇〇,〇〇〇		
昭和元年度		二七、九〇九	九、四七五,一七〇		
計		二〇三、七八三	八、七四一、五〇〇		

海岸荒廢地復舊事業



渥美郡二川町ニ於ケル遠江灘ニ面セル部分ハ年々飛砂潮風ノ害ヲ被ルコト多カリシガ大至十五年九月四日及全月十七日兩度襲來セル暴風雨ハ實ニ當地方ヲ中心トシテ暴威ヲ逞フシタルモノニシテ農作物ハ悉ク立枯トナリ或ハ飛砂ノ推積ニヨリ埋沒セラレタルモノ少カラズ收穫皆無ニ皈シタリ之レカ復舊防備ハ實ニ焦眉ノ急ナルニ依リ二川町ヲシテ粗朶垣工、粗朶立工、苗木植付工等ヲ施シ飛砂潮風ノ防備ヲナサシメソノ施業經費三、七五一、九一〇圓ニ對シテハ縣ハ十五年度ニ於テ追加豫算ニ依リ荒廢地復舊補助規程ニ準シ金二、六一九、〇〇〇圓ノ補助金ヲ交付セリソノ成績次ノ如シ

渥美郡二川町海岸荒廢地復舊事業竣功書

工種	單位	設計數量	竣功數量	竣功金額	縣費補助金	備考
粗朶垣工	間	七九七	七九〇	四一七、五〇〇		大字下細谷 五、九七 上細谷 二七〇、三
粗朶立工	全	一、五四三、八五	一、五、〇〇〇	二、八九、三〇〇		全 下細谷 三、四五一 上細谷 六、三二二 小島 五、七三、五
苗木植栽工	本	四、七五、〇〇	四、七五、〇〇	四四、一〇〇		
計				三、七五一、九〇〇	二、六一九、〇〇〇	

第三章 縣有林

第一模範縣有林

昭和元年度(大正十五年度)事業成績

位置 東加茂郡賀茂村大字怒田澤
面積 壹千貳町五畝六步
本年度經費 壹萬壹千八百參拾八圓五拾七錢

當縣有林ハ從來報告セシ通り明治三十九年度ヨリ植栽シ大正四年度ニ至ル十ヶ年繼續事業トシテ植栽ヲ終了セシモノナリ、即チ現林令十一年乃至二十年生ニシテ目下成林撫育時期ナレバ作業種ハ前年ト同様掃除刈、蔓切、枝打、防火線刈拂及間伐ヲ主トシ之ニ附隨セル林道修繕並ニ新設、防火警防巡視ヲ施行セリ尙前年度新規事業防火線利用製紙材料用三極栽培事業ヲ繼承シ當年度ニ於テ之レガ樹苗養成事業ヲ施行セリ、此等事業ノ内容及經費ハ夫々左ニ内譯掲載スト雖モ當年度經費ヲ總括スレバ俸給雜給並ニ需用費雜費五千四拾七圓四拾壹錢、事業費六千七百九拾壹圓拾六錢、合計壹萬壹千八百參拾八圓五拾七錢ヲ使用シ此ノ内前年度間伐作業ニ屬シ當年度ニ至リテ賣拂タル間伐收入金千五百五拾圓五拾錢及當年度間伐作業ニ依リ當年度内ニ賣却シタル間伐收入金千六百五拾七圓、合計參千貳百七圓五拾錢ノ收入金額ヲ差引八千六百參拾壹圓七錢ヲ支出セリ

事業總括表

費目	事業種	豫算高	仕拂高	豫算殘高	摘	要
保護費	掃除刈	一〇、四六、六〇〇	一〇、四六、六〇〇	—	別紙内詳明細表ノ通り	
	技打及除伐	五三、九六〇	五三、九六〇	—		
	蔓切	一、七、五〇〇	一、七、五〇〇	—		
	間伐	三、一〇一、一〇〇	三、一〇一、一〇〇	—		
	防火線刈拂	五三、八五〇	五三、八五〇	—		

全 ち	全 さ	全 へ	全 ほ	全 に	全 は	全 ろ	こ い	計	全 に
三、八六三	六、三四四	五、五七六	四、〇六一	二、六二五	二、三三四	八、三六一	七、三六三	四、四九二	九、四六〇
杉	扁柏	扁柏	杉	扁柏	杉	扁柏	扁柏	杉	扁柏
一、三四九	二、〇四〇	二、五二六	九〇〇	八五八	一、三〇一	七五八	一、四三六	一、五八四	六〇九
二、二皮	一、四切	三、〇皮	一、七切	一、九皮	一、二切	一、二皮	一、二皮	一、二皮	一、〇皮
三三	三	一	一	三	一	一	一	一	三三
八、〇〇	一、七五	六、〇〇	一、〇〇	一、〇〇	四、〇〇	三、〇〇	三、〇〇	八、〇〇	四、〇〇
一、六四〇	一、〇〇〇	六、〇〇〇	一、七〇〇	一、六〇〇	五、九〇〇	四、七〇〇	四、七〇〇	一、八、〇〇〇	六、一〇〇
林令十二年生杉扁柏全植栽地									

一、枝打及除伐内詳細表

全 は	全 ろ	四 い	林班 小班	面 積	樹 種	本 数	切 捨本数	松 手入	人 夫数	賃 金	摘 要
八、三三〇	一五、三三四	一一、五五五	全	全	扁柏	一、三九八	一、七三	六、〇〇	八、五〇〇	二、五〇〇	松手入欄中切ハ切捨、皮ハ皮剥立巻枯、枝ハ松ノ枝打ヲ示ス 以下全断
一	七〇六	一、一七	一	一	皮切	一、二六六	一、二六六	一、〇〇〇	二、〇〇〇	一、〇〇〇	
					皮切	二、一三二	二、一三二	二、〇〇〇	二、〇〇〇	二、〇〇〇	
六、八七三、五五〇	六、八七三、五五〇	六、八七三、五五〇			計	二、〇九二、五五〇	二、〇九二、五五〇	二、〇九二、五五〇	二、〇九二、五五〇	二、〇九二、五五〇	
					林道 測量						
					計						
					災害復舊其他						
					山神祭						
					山林火災						
					計						
					林道新設						
					林道修繕						
					建築物修繕						
					計						
					三極栽培						

全 は	三 い	計	一 い	計	全 よ	全 か	全 わ	全 を	全 ゆ
六、七〇 〇一〇	一〇、二二 三八	三、三〇 三八	三、三〇 三八	一、八二 〇〇〇〇	二、〇〇 〇〇〇	一、一〇 〇〇〇	三、〇〇 〇〇〇	〇、五〇 〇〇〇	三、〇〇 〇〇〇
扁 柏	杉	扁 柏	杉	扁 柏	扁 柏	扁 柏	扁 柏	扁 柏	扁 柏
一七 八	九 五	一、四 一	七九 八	一〇、三 〇〇	二、二 〇〇	一、一 〇〇	二、二 〇〇	五、九 九六	二、八 二六
七	一五 枚	一五 枚	一五 枚	九七 七	一〇四 皮	一七 七	一八 八	一五 一	一〇 四
一	二 八	一 九	一 九	六 六	六 六	一 三	一 〇	一 〇	一 〇
五、〇〇 〇〇〇	一、一〇 〇〇〇	一、四 〇〇	一、四 〇〇	六、九 〇〇	一、一 〇〇	一、三 〇〇	八、五 〇〇	三、〇 〇〇	一、五 〇〇
〇、三三 七	一、六、二 三〇	一、九、八 〇〇	一、九、八 〇〇	九、四、一 〇〇	一、五、 〇〇	一、八、 〇〇	一、二、 〇〇	四、四、 〇〇	二、〇 〇〇
	林令十二年乃至二十五年生杉扁柏人工植栽地		林令十七年生杉扁柏人工植栽地						

全 り	全 へ	全 ほ	全 に	全 い	計	二 に	計	全 り
一、二〇 〇〇〇	一、〇〇 〇〇〇	二、〇〇 〇〇〇	二、五〇 〇〇〇	二、〇〇 〇〇〇	六、〇七 二二	六、〇七 二二	四、〇一 三三	四、〇一 三三
扁 柏	杉	扁 柏	杉	扁 柏	扁 柏	杉	扁 柏	杉
二、〇 〇〇	一、一 八五	六、八 三三	二、二 七二	一、八 三六	一、八 四七	二、〇 九一	二、二 九九	一、九 二五
二〇	五 枚切	二 六	一 六	五 七	六 八	六 八	一、七 四枝	一、五 三切
一	一 九	一	一	一	二 二	一	三 六	七
二、三 〇〇	三、三 〇〇	六、二 〇〇	四、一 〇〇	一、六 〇〇	一、四 七五	一、四 七五	三、三 五〇	一、五 〇〇
二、九 九〇	四、三 〇〇	八、四 三〇	五、六 八〇	二、一 八〇	二、四 七〇	二、四 七〇	一、九、 四〇〇	三、三、 〇〇〇
				林令十一年乃至十九年生杉扁柏人工植栽地以下全シ		林令十四年生杉扁柏植地	林令十一年生乃至十四年生杉扁柏人工植栽地	

林班	小班	面積	使役人多數	經費	摘	要
全	に	六,二二〇	六五,三三	九三,三四〇	全	
全	は	一〇,〇〇〇	四〇,〇〇	五七,九〇	全	
全	ろ	一〇,九〇〇	七七,七九	一〇六,五九〇	林令二十年生杉扁柏人工植栽地	
七	い	一三,〇〇〇	三九,一三	五五,七六〇	林令十六年生杉扁柏人工植栽地	
計		三七,七二〇	一七〇,四一	二四三,七〇〇		
全	へ	二,〇〇〇	四,六六	六,五七〇		
全	ほ	二,〇〇〇	二,五三	三,五九〇		
全	に	七,三〇〇	三〇,一三	四〇,〇〇〇		
全	は	一〇,〇〇〇	四九,二二	六九,九〇〇		
全	ろ	八,九〇〇	四六,六六	六六,六五〇		
六	い	六,四〇〇	二七,一七	四〇,〇〇〇		
林班	小班	面積	使役人多數	經費	摘	要
合	計	二四,五七六	一〇〇,六八	一三三,四八〇		
合	計	扁柏	七四,三九	六,七九		
合	計	杉	三三,六四	二,六五		
計		扁柏	三三	三枝	一六,〇〇	二二,四五〇
計		杉	六三	五〇皮切		二八三

二、掃除刈内諱明細表

林令二十年生杉、扁柏人工植栽地ニ施行セリ、事業程度ハ雜草木竹ヲ刈拂ヒ併テ林木ノ生長不良ナルモノノ伐捨ヲナスノ外本施行地ハ中腹以上峯筋又ハ尾筋ニ近キ部分ニハ黒松ノ人工植栽及赤松ノ天然生育セルモノアリ、主林木杉、扁柏支障木ニ對シテハ相等強度ノ伐捨ヲナシタリ

以下各林班之ヲ準ス

計	一〇	い	七,七九〇	三三,〇三〇	三三,四八〇	林令十一年乃至二十三年生杉扁柏人工植栽地
全	ろ	八,三六〇	四〇,四五	四九,七〇〇	林令十四年生乃至二十五年生杉扁柏人工植栽地	
全	は	二,六六〇	七,六二	一〇,二九〇	林令十四年生全	
全	に	二,五二〇	八,〇〇	一〇,五二〇	林令十四年生全	
全	へ	六,三三〇	一九,三七	二五,七〇〇	林令十一年乃至二十六年生全	
全	ろ	五,五七〇	二二,一六	三〇,七三〇	林令十四年生乃至二十六年生全	
全	を	六,三三〇	一九,三七	二五,七〇〇	林令十四年生乃至二十五年生全	
全	ち	三,九二〇	八,〇九	一一,〇一〇	林令十四年生全	
全	り	三,八三〇	一一,二二	一八,〇六〇	林令十四年生全	
計		四五,七二〇	一五〇,八二	二三三,六〇〇		
二	い	三,八二〇	一七,三三	二五,〇三〇	林令十四年生乃至二十八年生杉扁柏人工植栽地	
全	ろ	五,九五〇	二六,八一	三三,五二〇	以下同斷	
全	は	五,〇四〇	一八,九八	二九,〇二〇		
全	に	六,〇〇〇	一六,〇六	二二,八〇〇		
全	ほ	三,〇〇〇	一六,〇六	二二,五五〇		
全	へ	四,二二〇	二五,〇六	三四,八五〇		
全	を	二,三三〇	三,〇六	三,八一〇		
全	ち	二,〇〇〇	三,〇六	三,八一〇		
全	ち	四,二二〇	七,七二	一〇,九四〇		
計		四〇,八二〇	一三三,〇三	一六六,八六〇		

計	全	全	全	全	全	全	全	全	全	元	計	全	全	全	全	全	全	全	全
	り	ち	さ	へ	ほ	に	は	ろ	い			わ	を	る	ぬ	り	ち	さ	へ
	四、四〇〇	七、八五〇	二、九九〇	一、一〇〇	五、五〇〇	一、八〇〇	八、一〇〇	六、三〇〇	二、六〇〇	六、五〇〇		四、七〇〇	四、八七〇	八、五四〇	三、六〇〇	一〇、一〇〇	六、八七〇	五、〇〇〇	六、七〇〇
	一八、六	三、四九	二、五四	三、九六	二、五七	一、〇〇	一、三〇	一、六〇	一、〇〇	二九、二四		二、六二	二、四八	二、〇三	一、九二	二、六三	一、三九	一、八〇	一、八九
	二七、五〇	五、三〇	三、八五	六、〇〇	三、九〇	一、〇〇	一、〇〇	二、〇〇	一、〇〇	四四、〇〇		一〇、四〇	三、八〇	三、二〇	二、九〇	四、〇〇	二、一五	二、七〇	二、九〇

三、蔓切内譯明細表

林班	小班	面積	使役人夫數	經費	摘
全	ほ	〇〇七、一	二、五〇	三、八九〇	林木ニ纏卷セル蔓類及加害セル雜木ノ切捨ヲナス林令十三号乃至二十年生杉扁柏人工植栽地 以下全斷
全	に	三、五〇〇	三、五六	五、四八〇	
全	は	五、五〇〇	三、三三	五、〇二〇	
全	ろ	一、五六〇	一、七二	二、六三〇	
全	い	五〇〇	一、三九	二、一五〇	
計		五、〇〇	二、四〇	三、八、〇〇	
全	へ	六、三三〇	二、一九	五、三九〇	
全	ほ	五、三九〇	五、二二	七、三六〇	
全	に	八、三三〇	五、〇八	〇〇〇、七〇	
全	は	一、一〇〇	四、七〇	六、〇五〇	
全	ろ	九、七五〇	四、二八	五、九〇〇	
全	い	九、五〇〇	四、〇三	六、三六〇	
合	計	二六、一〇〇	七五、六九	一、〇四六、六六〇	
計		四四、二六〇	一七、二四	二、六八、八三〇	
全	ぬ	四、五九〇	二、〇〇	三、〇〇〇	
全	り	七、六六〇	一、五、三一	二、九、三〇〇	

要

全	全	全	全	全	全	計	全
さ	へ	ほ	に	は	ろ	い	は
七〇六三	七、一〇四	六、五九〇	五、六五四	六、一一五	七、六八六	七、七六一七	九、五五六
一九	一九	一九	一九	一九	一九	一九	一九
扁柏	杉	扁柏	杉	扁柏	杉	扁柏	杉
三九四	三三八	三三三	三三三	三三三	三三三	三三三	三三三
四一	六六	一一五	二〇	二〇	二〇	二〇	二〇
三三三	一一五	二〇	二〇	二〇	二〇	二〇	二〇
一〇一	五七	四	二九	二九	二九	二九	二九
二五四	一三三	八八	八	一三	一三	一三	一三
一四三	七二	八四	六七	六七	六七	六七	六七
四九七	三五〇	一七六	一七八	一七八	一七八	一七八	一七八
一八、〇〇	一〇、五〇	一九、八五	二〇、一五	二〇、一五	二〇、一五	二〇、一五	二〇、一五
三三、三〇〇	一五、八〇〇	二七、八二〇	二八、四二〇	二八、四二〇	二八、四二〇	二八、四二〇	二八、四二〇

全	二	林班	小班	面積	林齡	樹種	總本數	切本數	利用本數	丈三	丈七	本數計	使役人數	經費	摘	要
ろ	い															
一三、六三五	一五、〇七七															
一九	一九															
松	扁柏	杉	松	落葉松	扁柏	杉	松	落葉松	扁柏	杉	松	落葉松	扁柏	杉		
七二	三、四三	五八八	三	二	二	二	二	二	二	二	二	二	二	二		
七二	一、一三五	一、二二	三	二	二	二	二	二	二	二	二	二	二	二		
一	五九	一、四〇七	一	一	一	一	一	一	一	一	一	一	一	一		
一	九五三	三九	一	一	一	一	一	一	一	一	一	一	一	一		
一	二、四一八	八〇	一	一	一	一	一	一	一	一	一	一	一	一		
七、七六五	八九、七〇															
一一三、一四〇	一三〇、七九〇															
	第二回成林撫育間伐、間伐 度合B、C、中間度 以下之ニ準ス															

四、間伐内譯明細表

合	計	全	全	全	全	全	全	二
計	計	さ	へ	ほ	に	は	ろ	い
一九五、三〇〇	四一、六四〇	五、七八〇	三、九五〇	五、六八〇	七、七二〇	九、六三〇	三、六五〇	五、三三〇
九八、三	二四、六	二、〇	一、七五	三、四	五、〇	六、三	二、八〇	三、六
一四七、五〇〇	三六、八四〇	四、一〇〇	三、一五〇	四、九六〇	六、九〇〇	八、二八〇	四、三三〇	五、〇〇〇

全 か	全 わ	全 を	全 る	全 ぬ	全 ち	全 さ
1,175	5,234	6,276	5,301	4,344	8,037	3,758
一六	一六三	一六三	一六二	一六二	一三	一六
扁 柏	松 扁 柏	松 扁 柏	松 扁 柏	松 扁 柏	松 扁 柏	松 扁 柏
四七	三〇	一八	三三	二九	二五	七九
二七	七六	一八	一五	一五	一七	三三
一九	三六	一八	一五	一五	一六	二八
一	六	九	五	一	三	一
八三	一六	七	一〇	一八	五	一三
二七	七	六	三	三	二	一
二〇〇	一四	一	一	一	一	一
四,025	六,025	三,110	二,613	一,七10	三,100	九,100
〇,七五	〇,五〇	七,145	三,五〇〇	二五,六七〇	三,110	一三,100
初回間伐	初回間伐	「」内ハ巻枯	第二回間伐	第二回間伐	初回乃至二回間伐	「」内ハ巻枯

全 ハ	全 ほ	全 に	全 は	全 ろ	全 い	計
三,九三四	八六六	三,八二七	一,三〇一	二,七五五	三,143	四七,九〇三
一六	一六	一六	一六	一六	一六	一六
松 扁 柏	松 扁 柏	松 扁 柏	松 扁 柏	松 扁 柏	松 扁 柏	松 扁 柏
一〇九	二,二九	一,七九	三〇	七〇	一,二〇	六,四三〇
一〇	一六	三	三	三	三	一,七四三
一	七	一	一	一	一	四,六八七
一	八	一	一	一	一	九三
一	二	一	一	一	一	三,四四一
一	二	一	一	一	一	二,六〇三
一	一	一	一	一	一	六,六六五
三,三〇〇	一〇,七〇	二,一〇	四,〇〇	一八,五〇	二七,〇〇	四三,100
三,九五〇	一五,七〇〇	一五,三〇〇	五,六〇〇	二六,八〇〇	七,六〇〇	二〇三,二〇〇
「」内ハ巻枯	枝打五百四十二本ヲ含ム	枝打三百九十八本ヲ含ム	枝打百六十五本ヲ含ム	枝打百六十六本ヲ含ム	枝打十六本ヲ含ム	初回成林撫育間伐、間伐度合前ノ通り、以下全断

全 ろ	九 い	計	全 り	全 ち	全 さ	全 へ
七、八〇〇	四、八八九	三、四〇二	七、八二七	八、三五二	四、八七五	七、九三七
二六四	二四		二六三	二六三	二六三	二六三
扁 柏	杉 柏		落葉松 扁 柏	落葉松 扁 柏	落葉松 扁 柏	落葉松 扁 柏
一、一四三	一、六三五	二〇、二九九	一、四八七	三、六	三、九	三、五
八九	七九	三、六九三	二、八三	一、九〇	二、一	二、五
二八四	一、五五	六、四三六	八	三六	二四	二〇
一	五	三、六	七	一	三	四
八	一、一五	四、五三三	四九	七	一〇	二〇
一九六	七〇	三、四五四	元	三三	五〇	一七九
二八四	一、九六	八、二七三	八	元	二四	三九三
五三、元	二、〇〇	三三、八八	四九、五〇	二二、二五	四一、〇〇	五六、〇〇
七五、〇五〇	二、九五〇	三六、一四〇	六八、八五〇	二八、八五〇	五五、四五〇	七三、二一〇
初回乃至二回間伐	初回間伐		全前	全前	全前	初回乃至二回間伐

全 ほ	全 に	全 は	全 ろ	八 い	計	全 た	全 よ
七、八〇二	七、四二二	六、四〇二	三、八三九	九、五八六	三、九三六	二、八〇三	三、四三七
二四	二四	二四	二四	二四	二六	二六	二六
扁 柏	杉 落葉松	扁 柏	落葉松	松	扁 柏	松	扁 柏
二二	六九	一、七二	二、九	六	二、〇	三、九	六、七
一〇九	二七	二、五	一、七	四	二、八	九	五
二	四〇三	三	一、六	一	八	二	三
一	三	七	一	一	一、九	一	五
一	二八	六	七	一	三	八	九
二	一九	三	一〇	一	五	六	一〇
二	四九	三	一八	一	八	一	二
一八、〇〇	五、三三	七、〇〇	九、五〇	二〇、〇〇	三九、〇〇	一一、三三	一五、三五
二四、〇〇	七、三三	一〇、〇〇	二二、〇〇	七、一〇	三三、八〇	一四、四〇	二二、八〇
初回間伐	前二全シ	初回乃至二回間伐	初回間伐		初回乃至二回間伐	第二回間伐	第二回間伐

三 は	計		三 ろ	計		三 い	計		合 計	三 は	計		三 ろ	計		三 い
	杉	扁 柏		杉	扁 柏		杉	扁 柏			杉	扁 柏		杉	扁 柏	
三	一 七 七	八	一 五 九	二 七	一	二 六	四 五 三	三	四 九	三 二 七	二 三 六	一 元 四	三 三	二 元 四	三 三	一 七
七 五	七 六	七 五	五 九	三 三	三 七	二 四	一 三 三	一 五	五 七	八 一	五 九	五 四	三 七	四 二	五 七	三 七
一 三 六	一 三 五	三 〇	七 九	八 八	一 七	六 五	四 九	二 九	二 〇	二 六	七 五	三 九	四 七	四 七	五 九	七 五
一 八 三 〇		一 〇						七 四	一 四 六							

五、間伐（集材）内訳明細表

林班 小班 樹種	丈 本 丈 三 丈 七 尺	計 數	使役人夫	經 費	摘 要
合計	二五七、四九九	1000			
計 六 ぬ	1000				
計 全 ち	50,080				
計 全 こ	6,332				
計 全 へ	8,556				
計 全 ほ	6,487				
計 全 は	10,303				
計 全 ち	6,332	242			
計 全 こ	6,332	260			
計 全 へ	8,556	264			
計 全 ほ	6,487	14			
計 全 は	10,303	14			
計 全 ち	6,332	799			
計 全 こ	6,332	1,180			
計 全 へ	8,556	1,368			
計 全 ほ	6,487	787			
計 全 は	10,303	755			
計 全 ち	6,332	799			
計 全 こ	6,332	1,180			
計 全 へ	8,556	1,368			
計 全 ほ	6,487	787			
計 全 は	10,303	755			
計 全 ち	6,332	799			
計 全 こ	6,332	1,180			
計 全 へ	8,556	1,368			
計 全 ほ	6,487	787			
計 全 は	10,303	755			
計 全 ち	6,332	799			
計 全 こ	6,332	1,180			
計 全 へ	8,556	1,368			
計 全 ほ	6,487	787			
計 全 は	10,303	755			

計	九 に	計	九 は	計	九 ろ	計	九 い	合 計	合 計	計	八 り
	楠 柏		杉 柏		杉 柏		杉	落 葉 松	落 葉 松	杉 柏	杉 柏
四	一	四	一	三	五	一	二	一	三	二	七
三 三 三	六	三 一 〇	三 二 二	一 九	二 九 七	五 九	〇 〇	三 九 九	三 八	三 三 三	三 三 三
二 二	七	一 八 〇	二 三 六	一 五	一 〇 〇	一 九 三	一 五	三 七 七	二 四 〇	七 三 三	七 四
五 三	三	四 九 八	五 六	三 五	二 三 七	一 九 三	三 五	七 四 四	八 三	一 七 七	一 九 三
九 四 八		一 〇 〇			二 三 八		三	二 六 六		三 三	
		一 四 〇			美 六 三			一 六 八		四 五 〇	
					八 七						

突立林道迄平均八十間ヲ人肩ニテ運搬

計	八 ち	計	八 こ	計	八 へ	計	八 ほ	計	八 り
	落 葉 松		杉 柏		杉 柏		杉 柏		杉 柏
三	一	三	一	三	三	一	三	三	三
五 二	七	二	三 三	六 五	一 〇	四 九	二 二	六 七	三 三
四 三	三	三	四 三	〇	三 三	三 三	一 九	一 七	三
一 〇 六	五	四	九 四	一 七	七 二	六 七	三	一 五 六	三
二 三					三 三			二 八 七	
					一 五 二			四 一 五	

土場別	林班	樹種	材	造	材	本	尺	數	使役人夫數	經	費	摘	要
後川	二三	扁杉	三三	三三	三三	三三	三三	三三	三三	三三	三三	三三	運搬距離九尺車馬道千五十五間(後川林道)運搬方法車ニ依ル
川面	八九	扁杉	三三	三三	三三	三三	三三	三三	三三	三三	三三	三三	運搬距離、八林班ハ若立林道(四尺巾橋道)四百二十八間及九林班ハ突立林道(四尺巾橋道)六百七十四間ヲ搬出シ兩林班共更ニ川面林道六尺巾車道)五百十八間ヲ通過シ土場ニ至ル運搬方法橋ニ依ル
合計	計	計	計	計	計	計	計	計	計	計	計	計	
總計	計	計	計	計	計	計	計	計	計	計	計	計	
一、九六六	一、八三八	一、五九七	三、六三九	六、五〇五	九、三九〇								

六、間伐(運材)内譯明細表

集材所名	樹種	材	造	材	本	尺	數	使役人夫數	經	費	摘	要
第一號下ノ切	扁杉	三三	三三	三三	三三	三三	三三	三三	三三	三三	三三	三三
計	計	計	計	計	計	計	計	計	計	計	計	
二、七六	二、六九六	二、七四三	五、七二四									

備考 十六及十八林班ハ集材ニ依リ直接事務所谷土場へ搬出シタルニ依リ運材ナシ

七、間伐木賣拂價格内譯明細表

集材所名	樹種	材	造	材	本	尺	數	使役人夫數	經	費	摘	要
第一號下ノ切	扁杉	三三	三三	三三	三三	三三	三三	三三	三三	三三	三三	三三
計	計	計	計	計	計	計	計	計	計	計	計	
二、七六	二、六九六	二、七四三	五、七二四									

全谷第二號上ノ切		後川第三號下ノ切		全第四號上ノ切		合計		川面谷第一號		全第二號		全第三號	
計	計	計	計	計	計	計	計	計	計	計	計	計	計
杉	扁柏	杉	扁柏	杉	扁柏	計	計	杉	扁柏	杉	扁柏	杉	扁柏
一八四	四	一八八	四	四三	九五	一七九	五八	二〇〇	三	三〇三	一	九三	一七
八〇九	一、二四八	二、〇五七	一、二四八	一、三二〇	二、三三二	一、六二七	二、七六五	二、四九六	三六四	三、一八九	三三九	二、二六一	二、二六一
七六一	一、五九	二、三〇〇	一、五九	九五五	一、七三五	一〇、六九五	二、六八一	一、七三七	三三	二、七六	三三	一、六六四	一、六六四
一、七三	二、七三	四、五四五	二、七三	二、六九五	四、一〇三	二、四一〇	五、六四	四、四三	五九三	五、五三	五五三	三、九八	三、九八
丈三末口二一四寸	丈全一、五一五寸	丈全二、九一四寸	丈全一、五一三寸	丈三全二、九一五寸	丈全一、五一三寸	大正十五年十二月十日賣却		丈三全二、九一五寸	丈全一、五一四寸	丈三全二、九一五寸	丈全一、五一四寸	丈三全二、九一五寸	丈全一、五一五寸
丈三全二、九一四寸	丈全一、五一三寸	丈三全二、九一四寸	丈全一、五一三寸	丈三全二、九一四寸	丈全一、五一三寸			丈三全二、九一五寸	丈全一、五一三寸	丈三全二、九一五寸	丈全一、五一三寸	丈三全二、九一五寸	丈全一、五一三寸

九〇

八、防火線刈拂内詳細表

線名	場所	幅員	延長	坪數	使役人夫	經費	備考
總計	計	計	計	計	計	計	計
合計	計	計	計	計	計	計	計
扁柏	二	一九二	三七二	五七三			
落葉松	一	四三	一四	五七			
計	三	二三四	五二	一、〇七〇	三、〇〇八、七〇		丈三全二、一六寸 丈全一、五一六寸 七尺全一、五一七寸
總計	計	計	計	計	計	計	計
岩倉線	三、四林班外周	六	一、五〇	九、四八	五七、七九	七、四〇〇	
菟倉線	九、十林班境界	五	一、四七	七、三六	四、三三	六、六二〇	
高倉線	十八林班いヨリちニ至ル	五	一、四七	七、三六	四、三三	六、六二〇	
上八木線	一林班外周	六	四九九	二、九九	二〇、四四	二九、一〇〇	
管線	一、二、三、八林班境界	五	三九四	一、九〇	九、八〇	一四、〇〇〇	
三林線	十一林班外周	六	三三三	二、〇五	一〇、一〇	一六、〇〇〇	
婆々墓線	事務所谷ヨリ婆々墓ニ至	五	七四三	三、七〇	一五、一三	二七、四八〇	
菅口線	七林班ト一四、八九林班境界	五	八七九	四、三九	二五、八七	三九、〇〇〇	
演習林線	六、七林班外周	五	八〇〇	四、三三〇	二七、三四	三九、〇〇〇	
學林線	一七、一九林班境界	五	五五五	二、六〇	一三、六八	二〇、〇〇〇	
後川線	十二林班外周	五	一、三〇〇	六、七〇〇	四、〇二〇	六五、〇〇〇	

九一

種別	使役人夫數	經費	摘	要
根道線	一七、一五林班外周	五	七〇三	三、四一六
火見橋線	一六、一四、一五、九林班境界	五	九八八	四、八〇〇
二ノ澤線	一、二林班外周	五	一一八	四、六二〇
魚止南線	二ノ澤ヨリ魚止ニ至ル	五	三〇九	四、九二〇
魚止北線	魚止ヨリ一林班ト小班ニ至ル	五	二九〇	四、九二〇
計			一、四七〇	三〇、五八〇

九、三極栽培苗圃事業内詳明細表

種別	使役人夫數	經費	摘	要
地拵	八、八〇	一三、八〇〇	整地床造ヲ含ム	
播種	一六、〇〇	二四、一五〇	全面積一五〇坪中、約五〇坪ハ床播約一〇〇坪ハ畦播トス	
日覆	五、〇〇	七、三〇〇	床播扁柏枝葉ヲ以テ通常通りノ日覆ヲナシ畦播ニハ扁柏枝葉ヲ畦ニ添ヒ挿込セリ	
除草	六、〇〇	八、四〇〇		
施肥	一、八〇	二、四六〇	既ニ購入済ノモノハ貫効ヲ施用ス	
日覆取除	一、四〇	二、〇四〇	落葉樹ナルタメ霜害ヲ受クルコトナキ爲日覆ヲ除シテ越年セシム	
計	三九、〇〇	五八、一五〇		

一〇、建築修繕内詳明細表

事務所	種別	金額	摘	要
事務所	飲料水用竹樋	一四、二六〇	煉瓦購入費及職人賃銀	
計		三、〇〇〇	飲料水引込用竹購入費	
		一七、二六〇		

一一、林道修繕工事内詳明細表

種別	名稱	長	幅又ハ末口	數量	單位	金額	摘	要
歩道	池ノ澤線	五、〇〇〇	二、〇〇	一、五〇	人	一、五〇〇		
岩倉線	演習林線	一、〇〇〇	〇、〇〇	四、五〇	全	六、七五〇		
車道	川面線	五、八〇〇	六、〇〇	一、七、六八	全	二八、〇五〇		
事務所	事務所谷線	一、五〇〇	九、〇〇	三、九、三〇	全	五三、一〇〇		
土橋	川面第二號	五、八〇〇	六、〇〇	一、七、六八	全	二八、〇五〇		
枕	架換内譯	八、〇〇	末口	二、〇〇	本			
桁	木	二、〇〇	〇、〇〇	三、〇〇	全			
並	木	八、〇〇	三、五〇	〇〇、〇七	全			
壓	木	二、〇〇	三、〇〇	〇〇、二〇	全			

一二、林道新設工事内譯明細表

工種	種別	長	高、法、立、幅	數量	單位	金額	摘	要
鐵線				一、〇〇	貫	(五〇〇) 上セ	壓木縮付用在庫品使用ニ付本年及經費ニ計	
手達線			角尺	一、〇〇	丁	一、〇〇	桁木取付用片木口二丁遣	
鋸		合	〇	一、〇〇	丁	一、〇〇	支柱取付用木口四丁遣	
人	夫			三、三三	人	三、三三	材料仕上運搬架渡盛土等仕上一式	
計						一三、〇〇		

林道名稱 突立林道
 林道種類 四尺幅橋道
 林道延長 六百七十四間

工種	種別	長	高、法、立、幅	數量	單位	金額	摘	要
切取	土砂切取			六、八八	立坪	一八、八〇	土砂及土岩切取運搬共	
	岩石切取			三、一六	全	二八、五〇	岩石割取、片付共	
盛土	土盛			五、三三	立坪	八四、七〇	土砂築立搦固共	
計						一四、七〇		
土垣	石積			四、〇〇	坪	二四、〇〇	野面石積築立石材採取運搬共	
土第一號	橋	九尺		〇	本	一、五〇	橋梁用材搬出縣有林間伐材使用	
計								

工種	種別	長	高、法、立、幅	數量	單位	金額	摘	要
鐵線				一、〇〇	貫	〇	壓木縮付用	
手達線			角尺	一、〇〇	丁	〇	桁木取付用片木口二本遣	
石積				三、〇〇	坪	一八、〇〇	土留石垣ニ全シ	
架橋				四、〇〇	人	六、〇〇	架渡橋梁仕上一式	
計						二六、〇〇		
材木搬出		六尺		三、〇〇	本	一、〇〇	第一號橋梁ニ準ス以下全斷	
鐵線				〇、〇〇	貫	〇		
手達線		〇、五尺		一、〇〇	丁	〇		
石積			角尺	一、五〇	坪	九、〇〇		
架橋				二、〇〇	人	三、〇〇		
計						一、九〇		
暗渠	三ヶ所							
材料搬出				二、〇〇	本	五、〇〇	縣有林内間伐木使用此ノ運搬費	
石積			角尺	一、〇〇	坪	六、〇〇	土留石垣ニ全シ	
仕上				〇、〇〇	人	〇	根太取付蓋石採取運搬、設置、盛土仕上一式	
計						一、七〇		
此	三個分					三、〇〇		
暗渠	三ヶ所							

第一號橋土	計	盛土		切取土砂切取	工種	長度	巾、法、高、高	數量	單位	經費	摘	要
		計	計									

第一號橋土	計	盛土		切取土砂切取	工種	長度	巾、法、高、高	數量	單位	經費	摘	要
		計	計									

林道名稱 若立林道
 林道種類 四尺幅橋道
 林道延長 四百二十八間二分四厘

一四、雜費內譯明細表

事業別	種別	員數	經費	摘	計	
					八尺	七
山林火災	人夫	一九人	一九,五〇〇			
警防			一九,五〇〇			
臨時災害	人夫	三五〇	一〇,八〇〇	事務所雜役及常備人夫賃		
復舊費			五,六〇〇	標柱巡視及器具手入人夫賃		
其他			一〇,四〇〇	間伐試驗地測量及檢尺等補助人夫賃		
計			三三,八〇〇		七,〇〇〇	全枕木及並木ニ使用
					八,〇〇〇	
山神祭	神官手當		二,〇〇〇			
	神饌料		六,〇〇〇			
	人夫特別		三,〇〇〇			
	慰勞金		三,〇〇〇	昭和二年三月二十一日春季皇祭祭常日ヲトシ施行ス 當日ハ縣有林植栽紀念日ナリ		
土地買上費	林道測量		五,六〇〇	新設及豫定林道測量ニ使役		
計			一五,七,二〇〇			
山神祭	合計		三,四,〇〇〇			
	合計		三,四,〇〇〇			
計			二六,七,二〇〇			

昭和元年(大正十五年)第一模範縣有林氣象表

東加茂郡賀茂村大字怒田澤

月別	氣				温				C		降水量 mm		曇晴雨霧		天	氣	
	最高	最低	平均	平均	最高	最低	平均	平均	最高	最低	合計	一日ノ最多	曇	晴			雨
一月	一,一	一,一	一,一	一,一	一〇,〇	一,一	一,一	一,一	一〇,〇	一,一	三,三	三,三	九	二	二	一	一
二月	二,二	二,二	二,二	二,二	二〇,〇	二,二	二,二	二,二	二〇,〇	二,二	四,四	四,四	八	三	三	二	一
三月	三,三	三,三	三,三	三,三	三〇,〇	三,三	三,三	三,三	三〇,〇	三,三	五,五	五,五	七	四	四	三	一
四月	四,四	四,四	四,四	四,四	四〇,〇	四,四	四,四	四,四	四〇,〇	四,四	六,六	六,六	六	五	五	四	一
五月	五,五	五,五	五,五	五,五	五〇,〇	五,五	五,五	五,五	五〇,〇	五,五	七,七	七,七	五	六	六	五	一
六月	六,六	六,六	六,六	六,六	六〇,〇	六,六	六,六	六,六	六〇,〇	六,六	八,八	八,八	四	七	七	六	一
七月	七,七	七,七	七,七	七,七	七〇,〇	七,七	七,七	七,七	七〇,〇	七,七	九,九	九,九	三	八	八	七	一
八月	八,八	八,八	八,八	八,八	八〇,〇	八,八	八,八	八,八	八〇,〇	八,八	一〇,〇	一〇,〇	二	九	九	八	一
九月	九,九	九,九	九,九	九,九	九〇,〇	九,九	九,九	九,九	九〇,〇	九,九	一一,一	一一,一	一	一〇	一〇	九	一
十月	一〇,〇	一〇,〇	一〇,〇	一〇,〇	一〇〇,〇	一〇,〇	一〇,〇	一〇,〇	一〇〇,〇	一〇,〇	一二,二	一二,二	〇	一一	一一	八	一
十一月	一一,一	一一,一	一一,一	一一,一	一一〇,〇	一一,一	一一,一	一一,一	一一〇,〇	一一,一	一三,三	一三,三	〇	一二	一二	七	一
十二月	一二,二	一二,二	一二,二	一二,二	一二〇,〇	一二,二	一二,二	一二,二	一二〇,〇	一二,二	一四,四	一四,四	〇	一三	一三	六	一
合計											六四,七	六四,七	二六	一四	一四	三五	二

林内外氣象關係

- 一、最高溫度一ケ年ヲ通シ林外溫度ハ林内溫度ヨリ一度前後高温ナリ
 - 二、最低溫度嚴寒時季ノ一月ニハ林外溫度ハ林内溫度ヨリ〇、三度低ク二三月及十二月ニ至リ林内外兩溫度ノ差ハ僅〇、一度ニ接近シ三月及十一月中旬頃ヨリ林外溫度ハ次第二上昇又ハ下降シ四季ノ變リ目即五六月及十一月頃ニ至リ〇、六度前後ノ差ヲ生シ酷暑ノ候七八月ニ於テ高差〇、八度ヲ示スコレニ依リ兩者ノ關係ヲ見ルニ林内ハ冬期暖ク夏期ハ涼シク林外ハソノ正反對ニ冬期寒ク夏期暑シ依テ森林ハ冬季暖ク夏季涼シク氣候良好ナル所以茲ニ存ス
 - 三、降水量一ケ年ヲ通シ林内ハ降水量少ナク林外ハ多シ即チ森林ハ降水量ノ調節ヲ成シ洪水旱魃ノ諸害ヲ防止シ水源涵養ノ効果大ナルト謂フベシ
- 尙一ケ年通シテ六月ノ梅雨期ガ降水量最多ク二百十日前后ノ九月之ニ次グ十二月ヨリ三月迄ハ降雪時季ニシテ本表ニ示ス降水量ハ殆ンド降雪量ナリ

第一模範縣有林

昭和元年度(大正十五年度)事業成績

位置 南設樂郡鳳來寺村大字門谷
面積 壹千貳拾九町六反壹畝拾貳步

事業總括表

造林費	造林事業種	數	量	經費	摘要
六、四、九	林			三、七、〇、五、〇	面積ハ補栽及播種ノ合計面積ニシテ經費ハ補栽、播種、挿植、地

計	修繕	七、三、二、四	五、一、四、六	一、六、三、五〇	一、〇、八、八、五〇
防					
苗					
計					

向平均
低平均
低平均

林外月計
林内月計

昭和一模範縣有林
 昭和元年度(大正十五年度)事業成績
 位置 南設樂郡鳳來寺村大字門谷
 面積 壹千貳拾九町六反壹畝拾貳步

尚一ヶ年通シテ六月ノ梅雨期ガ降水量最モ多ク二百十日前后ノ九月之ニ次グ十二月ヨリ三月迄ハ降雪
 時季ニシテ本表ニ示ス降水量ハ殆ンド降雪量ナリ

縣有林 怒田澤 昭和元年之氣象

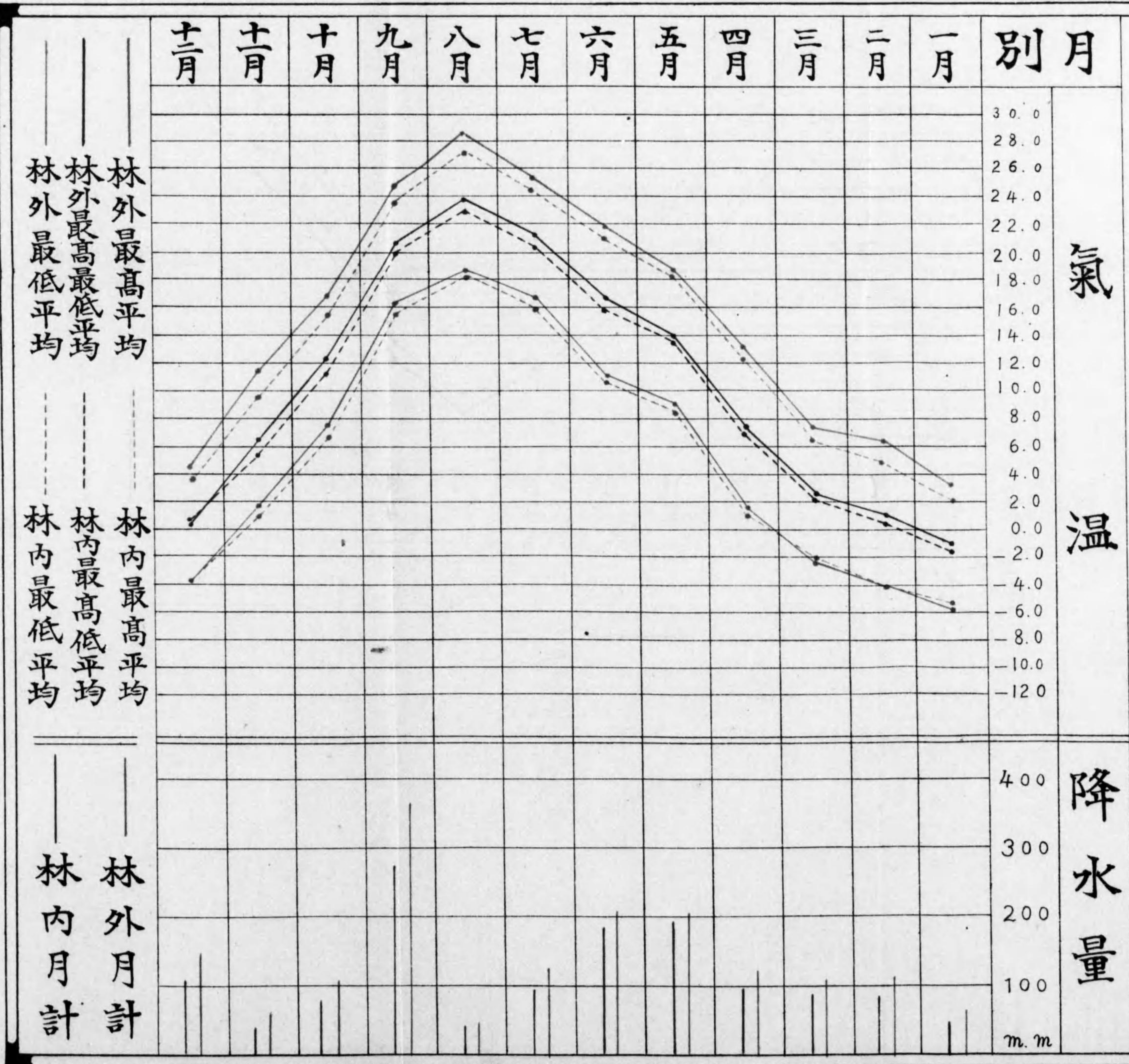

1 2 3 4 5 6 7 8 9 10 11 12 1 2 3 4 5 6 7 8 9 10 11 12

面積ハ補栽及播種ノ合計面積ニシテ經費ハ補栽、播種、挿植、地

林内外氣象關係
 一、最高溫度一ケ年ヲ通シ林外溫度ハ林内溫度ヨリ一度前後高温ナリ
 二、最低溫度較長冬季ノ一月ニハ林外溫度ハ林内溫度ヨリ〇、三度低ク一二月及十二月ニ至リ林内外兩

三 昭 造 費

植樹造林地内下刈、播種造林地内手入ノ計

計	撫育	一六、七六	一、五四七、三〇〇	植樹造林地内下刈、播種造林地内手入ノ計
苗圃費	苗木養成 扁柏 一年生	二九、九四八	五、二六七、九〇〇	大正十五年四月床替六、六九四八本 昭和二年三月堀取四三、〇〇〇本
	全 二年生	四六、二八		大正十五年四月二七六、四九三本 昭和二年三月二、八八五本 昭和二年三月堀取一七六、七五〇本ノ内一七、七二〇本植付
	全 三年生	二六、九四九		大正十五年四月床替
	全 四年生	一六、三〇〇		全
	扁柏 挿木	三五四本		大正十五年四月施行
	杉 一年生	一五、四八本	三、五八四、四〇〇	大正十五年四月床替七八、六七八本 昭和二年三月堀取七三、七八〇本内四三、九八〇本植付
	全 二年生	一〇、六二		大正十五年三月床替六五、〇〇〇本 全年四月全三三、六一一本 昭和二年三月堀取四、〇〇〇本
	全 挿木	三、五八本		大正十五年四月挿木
	播種 扁柏	五六		
	杉	一		
	ケヤキ	〇		
	種子購入	〇	一、八二〇	
計	苗木 種々木	一〇、〇〇〇	三、一〇三、一〇〇	
防火線費	新設	二、二六	二四〇、四〇〇	
	修繕	五、二四	一六八、三〇〇	
計		七、五〇	四〇八、七〇〇	

建築及林道費	歩新道設	八、二八八	四七、三〇〇
	全修繕	二、五三〇	二四、七〇〇
	建新物	二棟	三七、三八〇
	全修繕	一棟	七五、六六〇
計	建林修繕	一九、六二八	一、〇〇、〇〇〇
	崩壊地復舊工事	〇、三六	三九、七七〇
	暴風雨被害復舊作業	一	七六、九三〇
	山神祭	一	二〇六、五〇〇
合計			一〇、九三、二八〇

一、造林事業
 イ、位
 5い、ろ 6い 8ろ、は、に 11い、ろ、は、に 10い、ろ 9い、ろ 26い 19い 18は、ろ
 ロ、面積
 植栽 參拾九町壹反三畝歩
 播種 參拾町三反六畝歩
 補植 五拾四町四畝歩
 地拵 四拾八町壹反歩

一、經費
 金參千七百貳拾圓六拾五錢也
 内譯

種目	員數	金額	摘
植栽	七九、六	一、〇三、四五〇	左記明細書ノ通
播種	二六、三	一五、一六〇	大正十五年四月中施行
補植	一、一五、〇	一、三六、三〇〇	大正十五年十一、十二月中施行
地拵	三三、九	二四九、九三〇	昭和二年三月中施行
苗木	三九八三	四、五、八五〇	大正十五年四月中施行
全扁	一四九、九八〇		本年度中ニ新植、補植ニ供用セル苗木總員數
種子	三	七四、四〇〇	昭和二年春季播種造林豫定地五六、八六町ニ要シタル種子量
赤松	二、五、四	三、三、二〇〇	造林地内細部測量夫
雜計		三、七〇、六六〇	大正十五年十二月一日着手全十四日終了
林班	三、一、六	三、一、一〇〇	大正十五年十、十一月施行
小班			以下全シ
施行面積			
經費			
摘要			

林班	小班	施行面積	樹種	面積	積	員數	經費	摘	要
計		11,100	扁柏	六,996	五,130	六,996.00			
	ろ	5,696	扁柏	4,250	1,520	16,220.00			
	い	5,404	扁柏	2,746	3,610	31,950.00			
計		11,100	扁柏	9,742	9,140	48,176.00		昭和二年二月中施行以下全マ	
	ろ	5,130	扁柏	3,000	1,980	12,330.00			
	い	5,970	扁柏	6,742	7,160	35,846.00		大正十五年十二月施行	
計		11,100	扁柏	9,742	9,140	48,176.00			
計		39,130	扁柏	35,926	34,670	182,000.00			

補植明細表

計	い	計	い	計	は	ろ	に	は	ろ	七
計		0,556	扁柏	0,266	0,000	11,000				
		0,556	扁柏	0,000	1,000	0,000				
計		0,556	扁柏	0,266	0,000	11,000				
		0,556	全	0,586	0,000	0,000				
計		1,386	全	1,386	5,660	9,000				
		0,386	全	0,386	1,270	2,000				
計		1,000	全	1,000	4,000	6,000				
		1,750	扁柏	1,375	7,770	12,000				
計		7,296	扁柏	5,557	33,990	87,000				
		4,886	扁柏	4,156	17,870	37,840				
		5,410	扁柏	4,601	37,150	68,160				
		1,386	扁柏	1,386	5,920	18,840				
計		19,130	扁柏	17,400	68,940	126,430				
		1,386	扁柏	1,386	5,660	9,000				
計		20,516	扁柏	18,786	74,600	135,430				
計		39,130	扁柏	35,926	182,000	626,330				

二、撫育事業

イ、位置

5い、ろ 9い、ろ 10い、ろ 11い、ろ は、に 12い、ろ は、に 13い、ろ は、に 14い、ろ は、に 17い、ろ は 18い、ろ は 19い、ろ は 26い

ロ、面積

人工植栽地 壹百參拾六町七畝歩
 播種造林地 參拾町六反九畝歩

計 壹百六拾六町七反六畝歩

ハ、經費

金壹千五百四拾七圓參拾參錢

内 譯

林班	小班	施行面積	事業種	員	數	經	費	摘	要
一〇	い	五、七三	下刈		三、〇		二八、九七〇	大正十五年十月中施行	
計	ろ	一一、〇〇			三、〇		四〇、八一〇		
九	い	五、三四	下刈		一、八〇		一七、一一〇	大正十五年十月中施行	
計	ろ	一四、六三			八、五九		二九、一九〇		
五	い	五、三三	全		二、六〇		三三、二四〇	大正十五年八月十一日着手全十月七日終了	
計	ろ	九、四〇			五、九		八四、九六〇		
計	ろ	三、六〇	全		二、〇		一四、九〇〇	全	
計	ろ	九、三三	全		三、〇		四三、四六〇		
二	い	二、〇三	下刈		三、五		四、六二〇	大正十五年十月中施行	
計	ろ	三、七三			一、九四		二四、三三〇	全	
計	ろ	八、七七	全		五、八五		七七、四〇〇	全	
計	ろ	四、五六	全		三、三六		四六、〇〇〇	大正十五年九月中施行	
三	い	一、七九	下刈		五〇		七、七三〇	大正十五年八月中施行	
計	ろ	五、三〇	全		二、六八		三九、〇三〇	全年七月中施行	
計	ろ	二、八四	全		五、〇		七、七三〇	全年八月中施行	
計	ろ	二、八〇	全		六、八		一〇、〇〇〇	全	
計	ろ	一、三七	下刈		四、三六		六、三六〇	大正十五年七月中施行	
計	ろ	二、三三	全		一、一〇		一、六三〇	全年七月中施行	
計	ろ	二、〇〇	全		五、〇		七、七三〇	全年八月中施行	
計	ろ	四、九四	全		三、四〇		五、〇三〇	全年七月中施行	
計	ろ	〇、三三	全		二、〇		二、九一〇	全年九月中施行	
計	ろ	一〇、三八			五、三〇		七、九七〇		
計	ろ	二、八六	下刈		三、五		三、一五〇	大正十五年七月—八月施行	
計	ろ	三、一〇	全		三、〇		三、五六〇	全年七月—九月施行	

林班	小班	施行面積	事業種	員	數	經	費	摘	要
一〇	い	五、七三	下刈		三、〇		二八、九七〇	大正十五年十月中施行	
計	ろ	一一、〇〇			三、〇		四〇、八一〇		
九	い	五、三四	下刈		一、八〇		一七、一一〇	大正十五年十月中施行	
計	ろ	一四、六三			八、五九		二九、一九〇		
五	い	五、三三	全		二、六〇		三三、二四〇	大正十五年八月十一日着手全十月七日終了	
計	ろ	九、四〇			五、九		八四、九六〇		
計	ろ	三、六〇	全		二、〇		一四、九〇〇	全	
計	ろ	九、三三	全		三、〇		四三、四六〇		
二	い	二、〇三	下刈		三、五		四、六二〇	大正十五年十月中施行	
計	ろ	三、七三			一、九四		二四、三三〇	全	
計	ろ	八、七七	全		五、八五		七七、四〇〇	全	
計	ろ	四、五六	全		三、三六		四六、〇〇〇	大正十五年九月中施行	
三	い	一、七九	下刈		五〇		七、七三〇	大正十五年八月中施行	
計	ろ	五、三〇	全		二、六八		三九、〇三〇	全年七月中施行	
計	ろ	二、八四	全		五、〇		七、七三〇	全年八月中施行	
計	ろ	二、八〇	全		六、八		一〇、〇〇〇	全	
計	ろ	一、三七	下刈		四、三六		六、三六〇	大正十五年七月中施行	
計	ろ	二、三三	全		一、一〇		一、六三〇	全年七月中施行	
計	ろ	二、〇〇	全		五、〇		七、七三〇	全年八月中施行	
計	ろ	四、九四	全		三、四〇		五、〇三〇	全年七月中施行	
計	ろ	〇、三三	全		二、〇		二、九一〇	全年九月中施行	
計	ろ	一〇、三八			五、三〇		七、九七〇		
計	ろ	二、八六	下刈		三、五		三、一五〇	大正十五年七月—八月施行	
計	ろ	三、一〇	全		三、〇		三、五六〇	全年七月—九月施行	

は	五、六八〇	全	四、〇〇〇	六、四四〇	全
に	六、一八〇	全	四、一〇〇	六、八〇〇	全
ほ	二、五五〇	全	七、〇〇〇	一、〇〇〇	全年九月中施行
計	二〇、三七〇		二〇、四六〇	二〇、四六〇	大正十五年七月—九月施行
七	六、三三〇	刈	六、四〇〇	九、七五〇	全年七月—九月施行
計	六、〇八〇	刈	五、五五〇	七、八五〇	全年七月—九月施行
一八	六、〇〇〇	全	六、〇〇〇	八、三三〇	全
は	二、三三〇	全	二、三三〇	一八、九五〇	全年六月—八月施行
計	二、三三〇	刈	二、三三〇	三、四八〇	大正十五年六月—八月施行
元	三、一三〇	刈	三、一三〇	五、七三〇	大正十五年六月—八月施行
計	三、一三〇	刈	三、一三〇	五、七三〇	大正十五年六月—八月施行
六	五、四九〇	刈	五、八〇〇	六、三三〇	大正十五年八月施行
計	五、四九〇	刈	五、八〇〇	六、三三〇	大正十五年八月施行
合	一、三六、〇七〇	播種地	八、九五一	一、三六、九五〇	一町步當平均九圓三十二錢内
二四	〇、九〇〇	手播種地	五、七	七、六七〇	大正十四年春季播種地第一回手入拔苗及刈刈チナス
は	一、五〇〇	全	九、五	二、七九〇	大正十五年五月施行
ろ	一、〇〇〇	全	六、三	八、四八〇	以下全
に	〇、九〇〇	全	五、七	七、六七〇	

ほ	五、五〇〇	全	三、四七〇	四、六七〇	
計	九、八〇〇	全	六、一〇〇	八、三三〇	
三	二、一五〇	全	一、三三〇	一、八八〇	
は	五、六〇〇	全	三、七七一	四、九五〇	
ろ	〇、九〇〇	全	五、七	七、六七〇	
に	一、四〇〇	全	八、八	一一、八五〇	
計	一〇、三三〇	全	六、七一	八、七六〇	
三	二、二五〇	全	一、四二〇	一九、二〇〇	
は	四、〇八〇	全	二、五三〇	三、四七〇	
計	二、一五〇	全	一、三三〇	一、八八〇	
に	二、〇〇〇	全	六、四	八、九五〇	
合	三〇、六〇〇	全	一、九七〇	二、六〇〇	平均一町步當八圓四十八錢
總	一、六、七六〇	全	一、〇、八八五	一、五四七	

三、苗圃事業
一金參千六百壹圓拾拾四錢
内 譯

種目	細目	員數	經費	摘
苗木堀取		一三八	二,一九〇	扁柏外一種一年生一四五、六二六本堀取 大正十五年四月中施行
運搬		七、一	六、六〇	扁柏外一種一、二、三、四年生苗木ノ三七九、四〇一本及杉外一種 種苗木三、九四二本運搬費
選苗假植		七、六	五、九〇	扁柏外一種一年生一四五、六二六本及杉外一種種苗木三、九四二本 ニ對スル分
地拵		一三、六	一〇、一〇〇	扁柏外一種一、二、三、四年生苗木三七九、四〇一本及杉外一種 種苗木三、九四二本ニ對スル分
植付		三〇、五	三、九、四二〇	前全
播種		七、七	七、七〇	扁柏種子五斗六升杉一斗二升樽一升ニ對スル分
雜除		七、三	六、八〇	
日除		三、八	四、一〇	播種苗圃二反二畝十二歩ニ對スル分
除草		三、九	三、九〇	五月中施行
病虫害豫防		一、七、九	一、六、八〇	五月ヨリ九月ニ至リ施行
霜除		三、五	三、五〇	十一月中施行
開墾		一、八、二	一、三、三〇	大正十五年十二月ヨリ翌年二月ニ至リ施行
雜料		一、六、六	一、三、三〇	早寒害獸虫害豫防、畑荒起人、苗木調査等
肥料		二、〇、六	八、三、九〇	
	綿實粕	二、〇、六	三〇、八〇〇	堆肥十三坪製作費
	鷓鴣糞	一、六、〇	三、七、五〇	七月中施行
	堆肥	二、八、二	一、八、四〇〇	
病虫害豫防材料	生石灰	七、四	二、五、九〇〇	
	硫酸膠	七、四	二、五、九〇〇	

種目	細目	員數	經費	摘
日除材料	ヨシ	五〇	三、三〇〇	
	苦竹	五〇	八、〇〇〇	
	耳摺木	一〇	五、〇〇〇	
苗木其他包	鐵線二十番	一	一、一〇〇	
	蘆	五、七	七、〇〇〇	
	繩	二、七	八、一〇〇	
	藁	一〇〇	一、〇〇〇	
	杉	八升	一、六、八〇〇	
種子		八〇	七、六〇〇	扁柏外一種一、二、三年生二九七、五三〇本ニ對スル分昭和三十二年三月 施行
苗木堀取		一、八、六	二、五、七四〇	扁柏外一種一、二、三年生一六一、七〇〇本ニ對スル分
運搬		一、四、五	一、三、一八〇	扁柏外一種一、二、三年生二九七、五三〇本ニ對スル分
選苗假植		一、三、九	一〇、八八〇	扁柏外一種一、二、三年生一六一、七〇〇本ニ對スル分
地拵		一、三、八	一、三、四七〇	全上
植付		三、七、八	三、九、九〇〇	
雜計		三、七、八	三、六〇、二四〇	人夫賃單價ノ低キハ男女夫人夫混清便設シタルニ依ル

四、防火線事業
 延長間數 新設 貳千六百六拾八間
 修繕 五千四百拾六間
 經費 金四百八圓八拾五錢

新設又修繕		延	幅員	量	金	額	摘	要
新設	土工	一、七四五	三	五、三三	一、九〇三		8ト9トノ林班界ニ當ル峯通りヨリ8764林班ト民地界ノ峯通り昭和二年一月二月中施行	
修繕	土工	二、三	三	三、六	一九、五九〇		26林班ト民地界	
計		三、〇〇	六	八、九三	二、〇九三		6ト4トノ林班界	
新設又修繕	土工	二、二六八		六、八〇四	二、四〇、四六〇		既設防火線全部修繕	
修繕	土工	五、四四六		一七、四六八	一、六八、三九〇		大正十五年十二月中施行	
合計		七、三三四		二四、二七三	四、〇八、八五〇			

五、林道事業
 新設 八千壹百拾八間八分
 修繕 壹萬壹千五百參拾參間
 工費 金五百七拾壹圓九拾八錢

新設又修繕		延	幅員	量	金	額	摘	要
新設	土工	四、八一七	三	三五、八七〇	三、五、八九〇		前記林道ノ分岐線	
修繕	土工	二〇、四		三、八、九〇				
計		四、五、〇		三、九、七〇	一、五、七、四〇			
新設又修繕	土工	一、五、七、九	三	二、八、九〇〇	二、八、九〇〇		前記兩線間連絡歩道	
修繕	土工	七、四		三、〇〇	三、〇〇			
計		一、六、五、〇		三、〇〇	三、〇〇			
新設	橋	五、二、九、九	二	一、四、五、六〇	一、四、五、六〇		6、7、8各林班内造林用使用歩道架橋材料ハ林内ニ放棄シアルモノヲ使用シタルヲ以テ人夫賃ノミナ計上	
修繕	橋	三、		一、〇〇	一、〇〇			
計		五、二、九、九		一、〇〇	一、〇〇			
新設又修繕	土工	八、二、八、八	二	三、六、三〇	三、六、三〇		5林班内造林用歩道	
修繕	土工	一、三、三〇	二	三、六、三〇	三、六、三〇		4林班内使用	
計		九、六、一、八		七、二、六〇	七、二、六〇		經費僅少ナルハ炭燒歩道ヲ修繕シタル部分多キニ依ル	
新設又修繕	土工	八、三、三、七	二	二、七、二、六〇	二、七、二、六〇			
修繕	土工	三、三、三、六	三	二、七、二、六〇	二、七、二、六〇			
計		一一、五、七、三		五、四、九、二〇	五、四、九、二〇			
合計		一九、六、二、八		五、七、九、二〇	五、七、九、二〇			

六、建築事業

- イ、物置建設 壹棟 建坪七坪五合
- ロ、流場 全 全參坪
- ハ、井戸修繕 一廉
- 工費 金四百四拾八圓四錢

内譯

工事名稱	材料費	職工費	計	摘	要
物置	一七、四〇〇	七、八九〇	二五、〇四〇	間口三間奥行二間半 十月中施行	
流場	八、七三〇	七、二四〇	一五、九七〇	間口三間奥行一間 全	
井戸修繕	六、三六〇	六、三〇〇	一、二六〇	大正十五年十月施行	
計	三二、五〇〇	二一、五〇〇	四、八〇〇		

七、崩壊地復舊事業

- イ、位置 896林班内
- ロ、面積 三反六畝步
- ハ、工費 金參百九拾八圓七拾七錢

内譯

金貳拾五圓貳拾錢
 金參百七拾參圓五拾七錢
 材料費
 職工人夫賃

材料之部

名稱	寸法	數量	單價	金額	摘	要
生松丸太	末口二寸五分以上 長六尺以上		二、六六	一、五〇	一八、九〇〇	編柵延長四十二間組立材料
雜木粗朶	長五尺以上 二尺繩締		二、六六	〇、五〇	六、〇〇〇	全
計					二五、九〇〇	

職工人夫賃之部

名稱	員數	單價	金額	摘	要
石工	四、八	三、三〇〇	一、五八四	山腹石積三五、八坪ニ對スル石割並ニ築石	
人夫	一、八、九	一、四七五	二七、八三六	石工手傳並ニ編柵四十二間筋芝四百七十間ニ對スル分	
計	三三、〇		三七、五七〇		

工事内譯

工事番號	工種	面積	數量	工費		摘	要
				材料	職工人夫		
I	山腹石積工	町一、〇〇〇	六坪	—	三、九七〇	石工四、七人 人夫一四、八人 一坪ニ付石工〇、七餘 人夫二四七人掛	6林班内大正十五年十二月翌年一月施行
	編柵工		八間	四、八〇〇	二、四九〇		
	筋芝工		三〇間	—	二〇、〇〇〇		
計				四、八〇〇	六五、三三〇		

合計	5			4			3			2	
	筋	編	石	筋	編	山腹	筋	山腹	筋	山腹	
芝工	棚工	積工	芝工	棚工	積工	芝工	積工	芝工	積工	芝工	積工
4,700	4,200	3,500	1,500	1,000	1,000	500	400	100	400	400	500
25,000	22,000	18,000	11,000	8,000	8,000	4,000	3,000	1,000	3,000	2,500	3,000
470	420	350	150	100	100	50	40	10	40	40	50
25,000	22,000	18,000	11,000	8,000	8,000	4,000	3,000	1,000	3,000	2,500	3,000
39,700	36,200	29,500	22,000	16,000	16,000	8,000	6,000	2,000	6,000	5,000	6,000
9	9	9	9	8	8	6	6	6	6	6	6
林班内前全	林班内前全	林班内前全	林班内前全	林班内前全	林班内前全	林班内前全	林班内前全	林班内前全	林班内前全	林班内前全	林班内前全

八、暴風雨被害復舊事業

一金七拾八圓九拾貳錢
內 譯

事業種	位	置	員	數	人夫數	金額	摘	要
苗圃日覆復舊	大津谷苗圃		町	0,1100	3,300	2,900		
風倒木引起	12 13 14 17 18 林班内		町	3,600	3,600	4,900		
計				3,710	7,900	7,800		

備考 大正十五年九月四日ノ暴風雨ノタメ播種苗圃内日覆ノ破損及植栽木ノ風倒セルモノ、復舊作業ヲ施行全年九月五日着手全月十一日修了

九、山 神 祭
一金貳百六圓五拾錢
內 譯
一金拾 五 圓 神 饌 料
一金參 圓 神 官 手 當
一金壹百八十八圓五拾錢 人夫特別慰勞金

縣有樟樹林

昭和元年度(大正十五年度)事業成績

位置 知多郡師崎町大字片名字卯田戸外七小字
面積 參拾町壹段七畝六步

手入 刈

大正十五年七月下旬樟樹保護撫育ノ爲メ左記要領ニヨリ手入刈ヲ施行ス此經費金貳百五拾九圓九拾八錢ヲ要シタリ

記

本樟樹林ハ雜草木、蔓類ノ繁茂極メテ甚シク樟樹及混植セル楊梅ノ生育ヲ害スル事大ナルヲ認メタルヲ以テ之カ手入作業トシテ

- 1、樹高雜草木ヨリ上位ニアルモノハ纏卷スル蔓類ヲ除去ス
 - 2、雜草木ト互ニ競争スル樟樹楊梅ハ之カ周圍三、四尺ノ雜草木ヲ刈拂ヒ根元ニ推積ス
- 右ノ如キ要領ニヨリ手入ヲ施行シタルニ本林ノ撫育上有効ト認メタリ

第四章 縣有模範竹林

累年箇所別年度別面積經費總括表

箇所	年度	新植面積	施業經費	摘	要
八幡	大正十三年度	町三三六	一、九二、五〇	施業經費中ニハ手入費ヲ含ム以下全額	
	全十四年度	一、〇〇、五〇	一、八〇、〇〇		
大府	大正十三年度	一、五三、〇〇	四、四一、五八〇		
	全十四年度	一、七三、七五	五、五三、一九〇		
六所	大正十三年度	一、〇〇、〇〇	三、九六、一四〇		
	全十四年度	一、一三、一八	四、〇一、〇四〇		
篠木	大正十四年度	一、〇〇、〇〇	五、一〇、〇〇	測量チナシタルノミ作業ニ着手セス	
	昭和元年度	二、四六、一〇	九、六五、九六〇		
八幡	大正十三年度	一、〇〇、〇〇	三、九六、一四〇		
	全十四年度	一、一三、一八	四、〇一、〇四〇		
合計	大正十三年度	二、八〇、〇〇	一、七九、二八〇		
	全十四年度	三、〇三、九三	一、九一、七三〇		
合計	昭和元年度	一、〇〇、〇〇	三、九六、一四〇	全	
合計	昭和元年度	一、〇〇、〇〇	三、九六、一四〇	全	
合計	昭和元年度	一、〇〇、〇〇	三、九六、一四〇	全	

大府	六所	篠木	篠間	八幡	合計
大正十三年度	大正十三年度	大正十四年度	昭和元年度	昭和元年度	昭和元年度
一、五三、〇〇	一、〇〇、〇〇	一、〇〇、〇〇	一、〇〇、〇〇	一、〇〇、〇〇	二、九〇、〇〇
全十四年度	全十四年度	昭和元年度	昭和元年度	昭和元年度	昭和元年度
一、七三、七五	一、一三、一八	二、四六、一〇	一、〇〇、〇〇	一、〇〇、〇〇	九、五七、四〇
合計	合計	合計	合計	合計	合計
二、八〇、〇〇	二、一三、一八	五、一〇、〇〇	五、一〇、〇〇	一、〇〇、〇〇	二、九〇、〇〇

大正十五年年度施業面積並ニ經費概要
昭和元年度

施業面積 拾貳町九反九畝四步
施業經費 五千五百參拾四圓貳拾六錢

内譯

新植面積 六、二三一〇
手入全 一二、九九〇四
計 一二、九九〇四
經費 三、三二一、六四〇
全 二、二二二、六二〇
五、五三四、二六〇

備考 手入面積ハ大正十三年度以降昭和元年度ニ至ル施業總面積トス

一、八幡模範竹林

施行面積 二町八反二畝一步

箇所	事業種別	數量	金額	摘要
八幡	新植	母竹外材料	四三、六三〇	檜杭、鐵條網、鐵線、油粕、母竹(苦竹、孟宗)、鞭根(苦竹)落葉、支柱、稻藁、吉野櫻、扁柏、ニセアカシヤ
全	開墾補償費	二、五三二	四五、三三〇	全區域二、六四一坪ヨリ未墾地八九坪ヲ控除シタル分
小	計		八六、九六〇	
新植	整地開墾	二、六四一坪	三、八〇〇	階段切崩並ニ未墾地開墾 人夫二一人
全	苦竹孟宗竹植栽	五、五三二株	七九、七六〇	苦竹母竹二四三株、全根株二四株、今鞭根苗二一五株、孟宗母竹一〇一株、人夫六三人
全	防風樹植栽	一、四一五本	三三、〇〇〇	樹種プラタナス、ヨシノザクラ、ヒノキ、ニセアカシヤ 人夫九人
全	通路開墾	五、六坪	三、〇〇〇	中九尺延長二六間、中六尺延長一九間 人夫二人
全	柵圍設置	二、六四一坪	三、五〇〇	柵一間々隔鐵條網三段 人夫一五人
全	鞭根竹養成	三、五三二本	三、二五〇	但シ檢收シタルハ長サ二尺ノモノ二三二本トス 人夫五人

小	計		一五、五一〇	
手入	計		一、〇〇〇、四四〇	
小	計		(九、六六〇)	枝條ヲ混セサル乾燥シタル落葉トス 新植作業施行ノ際購入チ了ス
手入	除草	六、七二三坪	四、三〇〇	通路並ニ三、四ノ二區域ヲ含ム
全	計		一、五〇〇	全區域ニ亘リ一面ニ撒布メ但シ三、四區域トス 施行量一坪ニ付五百匁トス
小	計		四、八〇〇	
手入	計		四、八〇〇	
手入	除草	六、七二三坪	二四、七〇〇	大正十三、十四、十五年度植栽區域及道路防風林區域トス
全	計		二四、七〇〇	
手入	セメント	六、七二三坪	八、七〇〇	豊國セメント肥料費用
全	石	一、六三三	一八、六三〇	石巻産上 全
小	計		二七、三三〇	
手入	肥料設置	三、九八八	五、九〇〇	長九尺、中四尺、深四尺、〇、六七一立坪ノモノ二箇
小	計		五、九〇〇	
手入	計		八、四三〇	
手入	肥料用石灰	三、三三三坪	三、六六〇	ヨク乾燥シ糞雜物ヲ混セサルモノ
小	計		三、六六〇	
手入	石灰撒布	二、三三三坪	二、三〇〇	い、ろ、1、2、3、4、7、ア區域 一坪當一五〇匁

小計	計	手入 粉末油粕	二九,三〇〇	胡麻油粕ヨク乾燥シ英雜物ヲ混セザルモノノ 區域並ニオ區域三、九九六坪分一坪ニ付〇、〇八二五 孟宗ノ除キタル本年度植栽區域 一、四一〇坪分一坪ニ付〇、〇七〇九
		全	三六,〇〇〇	
小計	手入	三、四〇〇	三尺間隔ノ條形ニ施肥 人夫一四人	
	全	八、〇〇〇	全	
小計	手入	三〇,五〇〇	全 全二一人	
	全	一〇,一〇〇		
小計	手入	二四,〇〇〇	五、五二七坪分百坪ニ付〇、〇五四三斗	
	全	五,七〇〇	全坪分百坪ニ付〇、五四三貫	
小計	手入	二〇,七〇〇	三尺間隔ノ畦ヲ作り施肥シ播種ス 人夫二一人	
	全	二六,〇〇〇		
小計	手入	五,九〇〇	根元踏付支柱修理其他	
	全	二六,四〇〇		
小計	手入	二五,〇〇〇	全區域 人夫一九人	
	全	三五,三〇〇		

新植	小計	母竹外材料	六、六〇〇	孟宗竹、支柱、稻藁、粉末油粕
		新植	三三,〇〇〇	新植
		全	二、〇〇〇	補植 人夫一七人
		全	二、〇〇〇	通路上ニ發生セル新竹ノ掘取り假植ヲナス 人夫八人
		全	二、〇〇〇	通路ノ兩側ニ巾深共ニ六寸ノ排水溝ヲ開墾ス 人夫九人
小計		全	七〇,〇〇〇	
小計	手入	既成竹林手入	一五,一七〇	掃除刈ヲナシ刈草ヲ二寸内外ノ厚サニ敷キ一坪當三荷ノ割ニ土入ヲ ナス 人夫一五人
	全	計	一九,九五〇	
	手入	落葉	二、四〇〇	ヨク乾燥シタルモノノ四四八坪分 十五年度植栽イ區域ニ敷込ヲナシ 人夫二人
	全	計	二九,〇〇〇	
	手入	肥料糞糞設置	八,六〇〇	松丸太、楡丸太、稻藁 人夫六人
	全	計	一三,七〇〇	
	新植	開墾	二五,〇〇〇	深サ一尺以上掘起シ農作物ヲ栽培シ得ル程度ニ開墾 巾一間延長二十二間 人夫三人
	全	計	四、五〇〇	
小計		計	二五、五〇〇	

二、大府模範竹林
施業面積 五町四畝二十五步

箇所	事業種別	數量	金額	摘	要
大府	新植	母竹外材料	三八、三七〇	母竹(苦竹、淡竹)養成苗苦竹、支柱、稻葉、乾燥鷄糞、扁柏苗、鐵線	
	小計		三八、三七〇		
	新植	施肥植栽	六四、五〇〇	人夫五一人	
	全	數葉支柱取付	一九、六〇〇	人夫一五人	
	小計		八四、一〇〇		
	計		三二、四九〇		
	手入	看守人手當	三〇、〇〇〇	竹林巡視手當一ヶ年分	
	計		三〇、〇〇〇		
	合	計	二、九三三、三六〇	新植一、七三一圓六〇〇 手入 六六一圓七六〇〇	
	計		三、八六六、七二〇		
大府	事業種別	數量 <td>金額</td> <td>摘</td> <td>要</td>	金額	摘	要
	手入	整地開墾	一、二〇〇坪	一八、二五〇	十三年度植栽苦竹淡竹兩區域ノ殘地 人夫一一人
	全		二四、〇〇〇	鞭根苗養成區域内 人夫一六人	
	計		一〇〇、〇〇〇		
	手入	鞭根外材料	一	三三、〇〇〇	苦竹、淡竹鞭根、乾燥鷄糞、稻葉
	全	鞭根床付	六九本	一〇、〇〇〇	施肥床付數葉苦竹一九七本、淡竹四七二本 人夫七人
	計		三、八六六、七二〇		
	手入	土塞外材料	一棟	二四九、六六〇	土塞外三十七點
	全	見張小屋建築	一棟	五〇、二〇〇	人夫二三人
	計		四、六〇七坪	三三、六六〇	全區域 人夫一五人

手入	肥料用石灰	一六、六六貫	一〇、八〇〇	十三年度苦竹植栽區域ろ 人夫一人
全	石灰撒布	一、二四四坪	一、五〇〇	
計		八、三三五坪	一二、三〇〇	
手入	肥料	一	二七、〇〇〇	乾燥鷄糞一、〇〇〇貫、稻葉三〇〇貫
全	肥料	一	七、二〇〇	人夫五四人
計		一、二四四坪	三四、一〇〇	
手入	乾燥鷄糞	五〇貫	二五、〇〇〇	ザイトウキツケン施用
全	乾燥鷄糞	一畝	七、四〇〇	人夫五人
計		一、二四四坪	一四、四〇〇	
手入	暴風被害處置		六、〇〇〇	人夫四人
計			六、〇〇〇	

手入	土管	二、四本	一三、三〇〇	直徑一尺五寸八本、今徑一尺三寸六本
全	開路並排水溝	三二間	九、三〇〇	通路巾一間、排水溝巾二尺深二尺
手入	計	一三、四四坪	一〇五、一〇〇	
手入	兎害豫防設備	一	六、四〇〇	ザイトウキツケン播種區域
手入	肥料運日覆設置	一	六、四〇〇	人夫四人
手入	計	一	一三、〇〇〇	人夫二人
手入	肥料置場材料	一	三、七〇〇	柱、母屋、間草、垂木、横、裏板、戸、釘、コマへ竹、繩、瓦
全	肥料置場増築	一	一四、七〇〇	人夫六人
手入	計	一	三六、四〇〇	
手入	敷草	八、三五坪	一五、三五〇	開墾ノタメ刈拂ヒタル枝條、雜草ヲ敷草ス
手入	計	一	一五、三五〇	
新植	整地開墾	六、〇〇坪	二四、七〇〇	本年度植栽區域
全	全	八、六坪	三二、六八〇	人夫一四二人
全	通路並排水溝	八、六坪	四、五〇〇	通路七二坪 排水溝一〇四坪
小	計	一	五七、〇〇〇	
新植	母竹外材料	一	四四、〇〇〇	母竹、支柱、鐵線、鷄糞、稻藁
小	計	一	四四、〇〇〇	
新植	施肥植栽	七、〇〇株	六、五〇〇	苦竹三〇〇株 淡竹四〇〇株

三、六所山模範竹林
 施業面積 五町一反二畝八步

全	敷葉支柱取付	七〇〇株	一五、八〇〇	人夫一人
小	計	一	七、七〇〇	
新植	淡竹鞭根外材料	三、三〇坪	一、〇九、一〇〇	鞭根二〇〇本、鷄糞一〇〇貫、稻藁二〇貫 檢收シタルモノ、ハニ〇〇本ナルモ床付シタルモノハ止揚通
小	計	一	五、六〇〇	
新植	淡竹鞭根床付	三、三〇坪	三、八〇〇	人夫二人
小	計	一	八、七〇〇	
手入	看手人手當	一	五〇、〇〇〇	竹林巡視手當一々年分
手入	計	一	五〇、〇〇〇	
合	計	一	二二、三三、五〇〇	新植一、〇六一圓一〇〇 手入一、〇七三圓四六〇〇

箇所	事業種別	數量	金額	摘
六所山	手入	四點	一四、二五〇	土臺外四十點
全	見附小屋 肥料舎建築	一	七、六〇〇	人夫三五人
計		一	二九、八五〇	
新植	母竹外材料	一	六、五〇〇	苦竹母竹、支柱、鐵線、大豆粕、稻藁

要

小計	新植整地	三六、五〇坪	二六、五〇	昨年度補栽區域ノ本地接續地ヲ昨年度全樣雜草木ノ刈拂ヲナス 人夫一人
全	開墾	一、五〇坪	一、五〇	植栽箇所一ヶ所ニ付三分ノ一坪即チ巾三尺、長サ四尺ノ長方形ニ開 墾ス、人夫二人
全	施肥植栽	三、〇〇坪	三、〇〇	植栽區域八坪ニ付一株ノ割、施肥量一株ニ付百三十匁 人夫二人
全	敷藁支柱取付	四、五〇坪	一、〇〇	敷藁一坪ニ付五百匁、支柱一枒ニ付二本 人夫一人
小計	計		九、〇〇	人夫六人
手入	苦竹鞭根	一、五〇本	四、六〇	長サ二尺以上、徑三分以上ニシテ健全ナル筍芽二個以上ヲ有スルモ ノ
全	大豆粕	一四、一五匁	六、五八〇	ヨク乾燥シ英雜物ヲ混セサルモノ
全	稻藁	二七、五〇匁	二、七五〇	ヨク乾燥セルモノ
小計	計		三、九五〇	
手入	鞭根床付	三〇本	七、〇〇	施肥量一本ニ付人豆粕〇、〇六匁強、鞭根十節三本、十五節六本、深巾 共ニ二尺内外ノ畦ヲ作り床付、敷藁量一本ニ付〇、二匁、人夫五人
小計	計		七、〇〇	
手入	林道開墾	三〇〇匁	五、八〇〇	十三、十四、十五ノ三ヶ年度植栽區域内ヘ巾三尺ノ林道ヲ開墾ス 一人一日一圓六十錢、人夫三十三人
全	下刈敷草	六、六五匁	七、一〇〇	全上區域内ノ下刈ヲナシ竹幹ノ根元ニ堆積シ薄ク土砂ヲ載セ飛散ヲ 防グ、人夫四七人
小計	計		三、四〇〇	但防風林地帯ハ下刈ヲ施行セス
手入	下刈	八、五五坪	四、四〇〇	十三、十四兩年度植栽區域並ニ防風林區域、一人一日男一圓六十錢 女一圓十錢、人夫二十九人

全	施肥	三〇、九	二、八〇〇	十三年度植栽區域ノ苦竹淡竹ニ施肥 人夫八人、一株ニ付百五十四匁
小	計		五、二〇〇	人夫三七人
手入	粉末大豆粕	四七、七	二四、三三〇	粉末ニシテヨク乾燥シ英雜物ヲ混セサルモノ
小計	計		二四、三三〇	
新植地	拵	八五坪	二五、二五〇	萌芽樹雜草類ヲ刈拂ヒ卷落シ燒却ス
新植計	計		二五、二五〇	
新植	母竹其外材料	一	二〇、八〇〇	支柱、鐵線、稻藁、綿實油粕、杉苗(防風林植栽用)
新植計	計		一〇、八〇〇	
全	開墾	一〇一坪	三、七七〇	植栽箇所一ヶ所ニ付三分ノ一即巾三尺長四尺ノ長方形ニ開墾ス 人夫二〇人
全	施肥其他	三〇、五	六、〇〇〇	植栽、敷草、支柱取付、通路開墾 人夫七五人
小計	計		一〇、一七〇	
新植	防風樹植栽	三、〇〇本	一八、二〇〇	人夫一三人
小計	計		一八、二〇〇	
手入	看守人手當	一	三〇、〇〇〇	竹林巡視手當一ヶ年分
小計	計		三〇、〇〇〇	
合計	計		九六、九〇〇	新植四八八圓五九〇〇 手入四七七圓四〇〇〇

四、八名模範竹林 事業ニ着手セス

箇所	事業種	種	別	數	量	金	額	摘	要
八名	新植	測	量				六〇〇	區劃確定 人夫四人	
							三〇〇		
	全	全				三〇〇			
	計						三〇〇	新植二圓〇〇〇 手入〇	

五、篠木模範竹林 事業ニ着手セス

箇所	事業種	種	別	數	量	金	額	摘	要
篠木	新植	鐵	線				一〇〇	日覆設置用	
							一〇〇		
	小	計				一、九〇〇			
	新植					三、〇〇〇		親木ハ縣苗圃ノモノナリシタメ無料トス 人夫八人	
	全					九、〇〇〇		全 六人	
	計					一、一、〇〇〇		新植二圓一〇〇〇 手入〇	

六、篠岡模範竹林 事業ニ着手セス

箇所	事業種	種	別	數	量	金	額	摘	要
篠岡	新植	測	量				五、二五〇	區劃確定並ニ局内測量 人夫四人	
							五、二五〇		
	計					五、二五〇		新植五圓二五〇 手入〇	

第五章 縣營粘土探掘事業

粘土探掘事業成績

大正十五年度新設ノ事業ニシテ東春日井郡瀬戸町及其附近町村内ニ於ケル縣有砂防地内ニハ木節粘土蛙目白粘土等窯業上重要ナル粘土類ノ埋藏地カラズ殊ニ瀬戸町字背戸側印所ハ他ニ比類ナキ優良ナル木節粘土ノ産出地ナルガ是等粘土ノ探掘ハ地方産業ノ助勢ヲ加味シ從來ハ獨リ瀬戸陶磁工商同業組合ニ限リ拂下ケノ上探掘セシメ來リシモノナルガ之レガ探掘ニ際シ監督極メテ困難ニシテ亂掘或ハ盜掘其ノ他種々ノ弊害ヲ醸スニ至リシヲ以ツテ之レカ對策トシテ砂防既成地内ニシテ治水上國土保安上重要ニシテ且窯業上治金上日本隨一ノ稱アル木節粘土ノ産出地タル瀬戸町背戸側印所而已ヲ縣直營トシ探掘シタル粘土ハ營利ヲ目的トセサル團體ニ縣内窯業者ニ配給セシムル條件ヲ以テ拂下ヲ行ヒ其ノ他ノ箇所ハ砂防既成地ニ在ラサル砂防指定地ナルヲ以テ特ニ吏員ヲ設置シ從來ノ如ク埋藏ノ儘拂下ケ之レカ探掘作業ニ當ラシムルノ必要ヲ認ムルニ至リ之レカ案ヲ具シテ縣會ノ承認ヲ求メシニ議員各自ガ利害ノ關係ヨリ議論沸騰シ且地元瀬戸町ニ於テハ町民大會ヲ開催シ反對ノ氣勢ヲ示シ遂ニ縣會ニ於テ否決セラレ、ニ至レリ然ルニ本事業タルヤ上述ノ如ク治水上國土保安上ヨリ出テタル而已ナラス探掘ニ關スル諸種ノ弊害ヲ除去シ眞ニ産業保護ノ目的遂行ノ爲立案シタル事業ニシテ之レカ實施ハ一日モ忽セニスルヲ許サ、ルカ故

ニ遂ニ原案施行ヲ爲スニ至レルモノナリ
 大正十五年四月事業ヲ開始シ全月及五月、六月ノ三ヶ月ヲ以テ埋没粘土豫定區域平面及高低測量竝ニ器具機械ノ購入又ハ材料小屋ノ建設等ニテ經過セリ

一、ボーリング工事

七月四日ヨリ全所第一號ボーリング試掘工事ニ着手シ全月十五日全工事終了此深度一〇間一分、所要人夫數五十三人八、同賃金百〇六圓五十三錢
 七月十六日同字ニ於テ第二號ボーリング試掘工事ニ着手シ八月十五日終了此深度二〇間、所要人夫數一二人、全賃金二百三十九圓四拾九錢
 八月十六日同字ニ於テ第三號ボーリング試掘工事ニ着手シ九月十五日終了此深度二〇間、所要人夫一一人、全賃金二百十九圓九十錢
 九月十六日同字ニ於テ第四號ボーリングニ着手シ十月五日終了ス此深度一四間、所要人夫數七八、二人全賃金百五十四圓六十錢
 十月六日同町大字瀬戸字背戸側地内ニ於テ第五號ボーリング試掘工事ニ着手シ十一月十一日終了此深度二〇間、所要人夫一四〇、二人、全賃金二百七十八圓十六錢
 十一月十八日全大字字紺屋田地内ニ於テ第六號ボーリング試掘工事ニ着手シ十一月三十日終了此深度一一間、所要人夫六三、四人、全賃金百三十一圓三十錢
 十二月一日東春日井郡水野村大字上水野字安戸地内ニ第七號ボーリング試掘工事ニ着手全月十八日終了此深度一三、三三間、所要人夫六五、八人、全賃金百三十圓八拾六錢
 十二月二十日全村全字ニ於テ第八號ボーリング試驗工事ニ着手シ全月廿四日終了此深度三、〇五間、所要人夫一六、三人、全賃金三十二圓二十錢

昭和二二年二月十九日愛知郡長久手村大字熊張字杖ヶ洞ニ於テボーリング試掘工事ニ着手全月廿六日終了此深度一〇、五間、所要人夫三二人、全賃金五拾九圓八十五錢
 昭和二年二月廿七日全村全大字字福井地内ニ於テ第十號ボーリング試掘工事ニ着手三月四日終了此深度一〇、五間、所要人夫二八人、此賃金五十一圓八十錢
 三月五日全村字岩作地内ニ於テ第十一號ボーリング試掘工事ニ着手全月十五日終了此深度五、五八間、所要人夫四五人、全賃金八十三圓七十錢
 三月十八日全村熊張地内ニ於テ第十二號ボーリング試掘工事ニ着手全月三十一日終了此深度九、一七間、所要人夫五七人、賃金百〇八圓七十錢
 右ニ依リ本年度ノボーリング試掘工事ヲ施行セリ其成績次ノ如シ

一、ボーリング試掘工事

ボーリング 番 號	種 別		目		白 粘 土		備 考
	木 節 深 度	木 節 厚 層	蛙 目 厚 層	土 層 深 度	白 粘 土 厚 層	木 節 厚 層 合 計	
第一號	二九、〇	尺七	尺一	尺一	尺一	尺一	木節厚層合計一丈五寸
	三二、二	尺一					
	三四、六	尺三					
	三四、三	尺五					
	四八、〇	尺七					
	四九、五	尺一〇					

第二號	六、〇	三、三	九、三	二、三			木節厚層合計一丈六尺四寸 蛙目合計四尺
	六、〇	七、四	九、八	一、七			
	七、三	一、〇					
	七、六、〇	三、一					
	七、九、四	四、一					
	八、一、一	五、一					
	九、四、一	八、一					
第三號	六、〇	六、一	一〇〇、〇	三、〇			木節厚層合計一丈七尺九寸 蛙目厚層合計三尺
	八、一	一、四、一					
	二、八、〇	三、一					
第四號							
第五號	一、〇、〇	四、〇					木節厚層合計六尺三寸
第六號	一、八、六	六、〇	一〇〇、〇	〇、五			木節厚層合計六尺 白粘土合計五寸
第七號							
第八號							
第九號							
第十號	四、五、四 五、一、八	一、四、三 一、八、三					木節厚層合計六尺一寸
第十一號							

第十二號

以上ノ如ク第一、第二、第三、第五、第六ノ各號及第十號ニ於テ木節粘土ヲ得
他ノ各號ノボトリツングニテハ陶土類ヲ發見セザリシナリ

二、卯山工事

大正十五年七月十六日着手昭和二年三月三十一日ニ至ル此數量五千百九十一坪〇九、經費金一萬五千七百二十九圓三十四錢也

內 譯

切割立積 二、八九〇、七八坪 經費金八、七〇七、九四圓
勿山立積 二、二九〇、三二坪 經費金七、〇二一、四五圓

三、粘土探掘工事

品 目	探掘數量	引渡數量	推定殘高	備 考
甲 木 節	二五七、六〇	一〇一、三〇	一五五、三〇	
乙 全	一四三、九八五	二八、九三	一五〇、〇五	
中 蛙 目	二九五、九三	二五、三〇	二三〇、六三	
白 土	六、六三七	六、六三七		
計				

右ハ大正十五年十月二日着手三月三十一日ニ至ル間ニ於ケル採土數量ニシテ之レニ要セシ經費金四千七百〇四圓六拾八錢也

四、建築工事

- 一、大正十五年五月廿四日着手全月三十一日竣工（瀬戸町印所）見張兼物置小屋 建坪三坪、經費金百四拾六圓拾九錢
- 一、全年九月九日着手全月十五日竣工（瀬戸町印所）材料小屋 建坪六坪、經費金百貳拾壹圓拾四錢
- 一、全年九月二日着手全月十一日竣工（水野村上水野安戸）物置小屋 建坪六坪、經費金百八十四圓八拾壹錢
- 一、大正十五年十一月十七日着手全月三十日竣工（瀬戸町印所）粘土貯藏小屋 建坪廿四坪、經費金五百貳拾參圓貳拾錢
- 一、昭和二年二月四日着手全月十四日竣工（瀬戸町印所）粘土貯藏小屋 建坪三十坪、經費金四百九拾壹圓參拾五錢
- 一、昭和二年二月十八日着手全月三十一日竣工（瀬戸町印所）檢量所附屬小屋 建坪十二坪一六、經費金壹千七百參拾六圓貳拾六錢

五、排水工事

昭和二年一月十九日着手全月三月廿四日竣工、排水工事間數四十八間、此經費金二百五拾三圓四拾五錢

六、道路工事

昭和二年二月十七日着手全月三月三十一日竣工道路延長九十間、經費金貳千五百六拾貳圓四拾六錢

第六章 森林統計

保安林種別表

（昭和元年末現在）

單位町

郡市	種別	箇所	面積	積	有	公	有	社	寺	有	私	有	箇所	面積	計
名古屋市	風致	1	1	1	1	1	1	1	1	1	1	1	1	1	1
豐橋市	全	1	1	1	1	1	1	1	1	1	1	1	1	1	1
岡崎市	全	1	1	1	1	1	1	1	1	1	1	1	1	1	1
一宮市	全	1	1	1	1	1	1	1	1	1	1	1	1	1	1
愛知縣	土砂防止	1	1	1	1	1	1	1	1	1	1	1	1	1	1
全	風致	1	1	1	1	1	1	1	1	1	1	1	1	1	1
東春日井	土砂防止	1	1	1	1	1	1	1	1	1	1	1	1	1	1
全	風致	1	1	1	1	1	1	1	1	1	1	1	1	1	1
西春日井	全	1	1	1	1	1	1	1	1	1	1	1	1	1	1
丹羽	土砂防止	1	1	1	1	1	1	1	1	1	1	1	1	1	1
全	水害防備	1	1	1	1	1	1	1	1	1	1	1	1	1	1

保安林解除箇所面積表

(大正十五年中)

(昭和元年中)

郡	田		林		計
	所有	面積	積	面積	
水	1	10,914	1	1	11,828
魚	1	1	1	1	4,505
風	2	29,914	3	2	34,833
計	4	40,829	5	4	49,738

備考 一、右ハ何レモ制限保安林ナリ
二、箇所ハ何レモ筆數ヲ示ス

三、前年度統計ニ誤アリシモノ訂正シタルヲ以テ昨年中編入解除加減以外ニ異動ヲ生ジタリ

保安林編入箇所面積表

(大正十五年中)

(昭和元年中)

郡	田		林		計
	所有	面積	積	面積	
水	1	10,914	1	1	11,828
魚	1	1	1	1	4,505
風	2	29,914	3	2	34,833
計	4	40,829	5	4	49,738

保安林解除箇所面積表

(大正十五年中)

(昭和元年中)

郡	田		林		計
	所有	面積	積	面積	
名	2	0,153	1	1	0,154
知	3	6,010	1	1	7,021
丹	1	1	2	1	4,000
碧	1	3,500	1	1	4,000
寶	2	3,000	1	1	4,000
計	9	12,664	6	5	18,669

標柱建設

明治四十四年農商務省訓令第七號標柱建設規程ニ基キ昭和元年度中縣内保安林ニ建設セシ標柱左ノ如シ

保安林

郡	市		町		本	郡	市		町		本
	多	内	常	高			大	大	大	大	
西	1	1	1	1	1	西	1	1	1	1	1
東	2	2	2	2	2	東	2	2	2	2	2
計	3	3	3	3	3	計	3	3	3	3	3

郡市	畑	田	宅地	火葬場敷地	學校敷地	鐵道敷地	道路	計
八名	1,000.00	—	—	—	—	—	—	1,000.00
渥美	1,000.00	—	—	—	—	—	—	1,000.00
寶飯	1,000.00	—	—	—	—	—	—	1,000.00
南設	1,000.00	—	—	—	—	—	—	1,000.00
北設	1,000.00	—	—	—	—	—	—	1,000.00
東加	1,000.00	—	—	—	—	—	—	1,000.00
西加	1,000.00	—	—	—	—	—	—	1,000.00
額田	1,000.00	—	—	—	—	—	—	1,000.00
幡豆	1,000.00	—	—	—	—	—	—	1,000.00
知多	1,000.00	—	—	—	—	—	—	1,000.00
丹羽	1,000.00	—	—	—	—	—	—	1,000.00
東春日	1,000.00	—	—	—	—	—	—	1,000.00
愛知	1,000.00	—	—	—	—	—	—	1,000.00
岡崎	1,000.00	—	—	—	—	—	—	1,000.00
計	1,000.00	—	—	—	—	—	—	1,000.00

森林開墾制限地開墾許可反別表

(大正十五年 昭和元年 中)

郡市	畑	田	宅地	火葬場敷地	學校敷地	鐵道敷地	竹林	計
西加	1,000.00	—	—	—	—	—	—	1,000.00
額田	1,000.00	—	—	—	—	—	—	1,000.00
丹羽	1,000.00	—	—	—	—	—	—	1,000.00
東春日	1,000.00	—	—	—	—	—	—	1,000.00
愛知	1,000.00	—	—	—	—	—	—	1,000.00
岡崎	1,000.00	—	—	—	—	—	—	1,000.00
計	1,000.00	—	—	—	—	—	—	1,000.00

砂防指定地開墾許可反別表

(大正十五年 昭和元年 中)

郡市	畑	田	宅地	火葬場敷地	學校敷地	鐵道敷地	竹林	計
八名	1,000.00	—	—	—	—	—	—	1,000.00
賀茂	1,000.00	—	—	—	—	—	—	1,000.00
下川	1,000.00	—	—	—	—	—	—	1,000.00
三上	1,000.00	—	—	—	—	—	—	1,000.00
金澤	1,000.00	—	—	—	—	—	—	1,000.00
大和	1,000.00	—	—	—	—	—	—	1,000.00
石卷	1,000.00	—	—	—	—	—	—	1,000.00
一宮	1,000.00	—	—	—	—	—	—	1,000.00
計	1,000.00	—	—	—	—	—	—	1,000.00

石材、土石及鑛水

(大正十五年)

品名	數量	價額	單位	價額
花崗岩	1,130.98	55,801	元	47
安山岩	1	1	元	1
凝灰岩及灰岩	6,175	6,680	元	11
大理石	6,950	2,050	元	30
砂	20,817	2,672,559	元	128
浮石	3,900,000	413,270	元	33
陶土及陶石	8,264,600	1,888,800	元	14
粘土(煉瓦、瓦、土管原料及耐火材料)	19,066,600	2,628,800	元	22
火山灰	12,245,499	5,990,650	元	5
石灰岩(セメント原料)	10,960,000	5,291,500	元	4
クレー(製紙紡織用)	5,000	1,500	元	30
石膏	1	1	元	1
鑛水	1	1	元	1
計		21,905,117		

石材、土石及鑛水ノ一

郡市別

品名	數量	價額	單位	價額	數量	價額	單位	價額	數量	價額	單位	價額
花崗岩	17,000	845,500	元	100	2,000	200,000	元	100	100,000	元	100	100,000
凝灰岩及灰岩	1	1	元	1	1	1	元	1	1	元	1	1
砂	6,950	2,050	元	1,185	18,400	2,360,000	元	100	100,000	元	100	100,000
浮石	1	1	元	1	1	1	元	1	1	元	1	1
陶土及陶石	19,066,600	2,628,800	元	1,170	33,860	3,360,000	元	100	100,000	元	100	100,000
粘土(煉瓦、瓦、土管原料及耐火材料)	12,245,499	5,990,650	元	1,185	18,400	2,360,000	元	100	100,000	元	100	100,000
火山灰	10,960,000	5,291,500	元	3,650	4,320,000	4,320,000	元	100	100,000	元	100	100,000
石灰岩(セメント原料)	5,000	1,500	元	3,650	4,320,000	4,320,000	元	100	100,000	元	100	100,000
クレー(製紙紡織用)	1	1	元	1,185	18,400	2,360,000	元	100	100,000	元	100	100,000
石膏	1	1	元	1,185	18,400	2,360,000	元	100	100,000	元	100	100,000
鑛水	1	1	元	1,185	18,400	2,360,000	元	100	100,000	元	100	100,000
實	3,000,000	48,100	元	1,185	18,400	2,360,000	元	100	100,000	元	100	100,000
南設	107,000	1,000	元	1,185	18,400	2,360,000	元	100	100,000	元	100	100,000
北設	2,200,000	6,550	元	1,185	18,400	2,360,000	元	100	100,000	元	100	100,000
東加	16,600	8,670	元	1,185	18,400	2,360,000	元	100	100,000	元	100	100,000
西加	2,200,000	6,550	元	1,185	18,400	2,360,000	元	100	100,000	元	100	100,000
額田	4,300,000	35,760	元	1,185	18,400	2,360,000	元	100	100,000	元	100	100,000
幡豆	86,000	22,000	元	1,185	18,400	2,360,000	元	100	100,000	元	100	100,000
碧海	1	1	元	1,185	18,400	2,360,000	元	100	100,000	元	100	100,000
知多	1	1	元	1,185	18,400	2,360,000	元	100	100,000	元	100	100,000
葉栗	1	1	元	1,185	18,400	2,360,000	元	100	100,000	元	100	100,000
丹羽	1	1	元	1,185	18,400	2,360,000	元	100	100,000	元	100	100,000
西春日井	1	1	元	1,185	18,400	2,360,000	元	100	100,000	元	100	100,000
東春日井	3,500	10,000	元	1,185	18,400	2,360,000	元	100	100,000	元	100	100,000
愛知	1	1	元	1,185	18,400	2,360,000	元	100	100,000	元	100	100,000
岡崎	17,000	845,500	元	1,185	18,400	2,360,000	元	100	100,000	元	100	100,000
豊橋	1	1	元	1,185	18,400	2,360,000	元	100	100,000	元	100	100,000

八	總計	大正十四年	大正十三年
八	1,100,000	1,000,000	600,000
八	5,675	6,175	1,900
八	5,675	6,175	1,900
八	10,148	10,148	3,278
八	5,675	6,175	1,900
八	5,675	6,175	1,900
八	18,809	18,809	5,978

備考 本表中ニ記載ナキ郡市ハ生産ナキニ依ル

石材、土石及鑛水ノ二 郡市別

郡市	粘土及陶石	粘土 <small>(煉瓦、瓦、土管)</small>	石灰岩 <small>(セメント原料)</small>	クレー	紡織用	價額計
碧海	数量	数量	数量	数量	数量	1,150,000
知多	数量	数量	数量	数量	数量	1,150,000
丹羽	数量	数量	数量	数量	数量	1,150,000
西春日井	数量	数量	数量	数量	数量	1,150,000
東春日井	数量	数量	数量	数量	数量	1,150,000
愛知	数量	数量	数量	数量	数量	1,150,000
岡崎	数量	数量	数量	数量	数量	1,150,000
豊橋	数量	数量	数量	数量	数量	1,150,000
額田	数量	数量	数量	数量	数量	1,150,000
西加茂	数量	数量	数量	数量	数量	1,150,000
東加茂	数量	数量	数量	数量	数量	1,150,000
北設楽	数量	数量	数量	数量	数量	1,150,000
南設楽	数量	数量	数量	数量	数量	1,150,000
寶飯	数量	数量	数量	数量	数量	1,150,000
渥美	数量	数量	数量	数量	数量	1,150,000
八名	数量	数量	数量	数量	数量	1,150,000
總計	数量	数量	数量	数量	数量	1,150,000
大正十四年	数量	数量	数量	数量	数量	1,150,000
大正十三年	数量	数量	数量	数量	数量	1,150,000

備考 本表中ニ記載ナキ郡市ハ生産ナキニ依ル

公私有造林用苗木 (大正十五年 昭和元年)

苗	道府縣有	市町村有	部落有	森林組合有	個人及會社有	其他	團體有	其他	計
七ノキ	100,000	100,000	100,000	100,000	100,000	100,000	100,000	100,000	1,000,000
スギ	100,000	100,000	100,000	100,000	100,000	100,000	100,000	100,000	1,000,000
苗圃面積	100,000	100,000	100,000	100,000	100,000	100,000	100,000	100,000	1,000,000
總計	100,000	100,000	100,000	100,000	100,000	100,000	100,000	100,000	1,000,000
大正十四年	100,000	100,000	100,000	100,000	100,000	100,000	100,000	100,000	1,000,000
大正十三年	100,000	100,000	100,000	100,000	100,000	100,000	100,000	100,000	1,000,000

縣道 有府	額田			幡豆			碧海			知多			海部			中島			葉栗			丹羽			西春日井			東春日井		
	其他有	商苗有木	村市有町	其他有	商苗有木	其他有	其他有	商苗有木	縣道有府	其他有	其他有	其他有	商苗有木	其他有	其他有	其他有	商苗有木	其他有	其他有	其他有	商苗有木	其他有	其他有	其他有	其他有	其他有	其他有	其他有		
500,000	100,000	100,000	100,000	100,000	100,000	100,000	100,000	100,000	100,000	100,000	100,000	100,000	100,000	100,000	100,000	100,000	100,000	100,000	100,000	100,000	100,000	100,000	100,000	100,000	100,000	100,000	100,000	100,000	100,000	

愛知	一宮	岡崎	豊橋	名古屋	公私有造林用苗木										計		
					苗木												
					面積	スギ	ヒノキ	マツ	カラマツ	ヒバ	クサ	カシ	ケヤキ	クリ	クヌギ	其他	
10,000	10,000	10,000	10,000	10,000	10,000	10,000	10,000	10,000	10,000	10,000	10,000	10,000	10,000	10,000	10,000	10,000	10,000

業		針		道府縣		市町村		部落		其他ノ		計		社寺有		私有		合計	
スギ	ヒノキ	イタ	カラマツ	サハラ	ロメ	面積	數量	面積	數量	面積	數量	面積	數量	面積	數量	面積	數量	面積	數量
71	30	25	1	1	1	3,953	3,953	1,499	4,963	61	29,000	110	47,553	70	28,000	333	13,193	1,000	10,000
15,110	10,000	10,000	10,000	10,000	10,000	10,000	10,000	10,000	10,000	10,000	10,000	10,000	10,000	10,000	10,000	10,000	10,000	10,000	10,000

公私有林野人工造林 (大正十五年 昭和元年)

新植

八名	運美		資飯		南設樂		北設樂		東加茂		西加茂	
	商苗有木	其他有	商苗有木	其他有	商苗有木	其他有	商苗有木	其他有	商苗有木	其他有	商苗有木	其他有
八	2,200	2,200	2,200	2,200	2,200	2,200	2,200	2,200	2,200	2,200	2,200	2,200
八	2,200	2,200	2,200	2,200	2,200	2,200	2,200	2,200	2,200	2,200	2,200	2,200

	加東			茂加西		田額		豆幡		多知		井日春東		知愛		道府絲公			市町村部			落其他公共團體			社寺有私			計					
	マ	ヒ	ス	マ	ヒ	マ	ヒ	マ	ヒ	マ	ヒ	マ	ヒ	マ	ヒ	マ	ヒ	マ	ヒ	ス	マ	ヒ	ス	マ	ヒ	ス	マ	ヒ	ス	マ	ヒ	ス	
面積																																	
數量																																	
面積																																	
數量																																	
面積																																	
數量																																	
面積																																	
數量																																	
面積																																	
數量																																	
面積																																	
數量																																	
面積																																	
數量																																	

計	總名			八美			暹			實			南			北			茂														
	マ	ヒ	ス	マ	ヒ	ス	マ	ヒ	ス	マ	ヒ	ス	マ	ヒ	ス	マ	ヒ	ス	マ	ヒ	ス												
面積																																	
數量																																	
面積																																	
數量																																	
面積																																	
數量																																	
面積																																	
數量																																	
面積																																	
數量																																	
面積																																	
數量																																	

田 類	豆 幡		海 碧		多 知		知 愛		道府縣	市町村	部	落	其他公共團體		社寺有	私有	合 計	
	ソモ	マダケ	ソモ	マダケ	ソモ	マダケ	ソモ	マダケ					面積	數量				面積
ソモ									反	反	反	反	反	反	反	反	反	
ハチク									本	本	本	本	本	本	本	本	本	
マダケ									反	反	反	反	反	反	反	反	反	
ソモ									本	本	本	本	本	本	本	本	本	
ハチク									反	反	反	反	反	反	反	反	反	
マダケ									本	本	本	本	本	本	本	本	本	
計									二五	一五〇、〇〇〇	二六	一五、〇〇〇	三	九〇〇	二〇、〇〇〇	一、〇〇〇	一、一〇〇	二、二〇〇

新 植 ノ 三 (竹)

計 總	茂 東 加		茂 加 西		田 額	豆 幡		多 知		日 東 井 春		道府縣	市町村	部	落	其他公共團體		社寺有	私有	合 計	
	其他	クヌギ	クヌギ	クヌギ		其他	クヌギ	其他	クヌギ	クヌギ	クヌギ					面積	數量				面積
其他												反	反	反	反	反	反	反	反	反	反
クヌギ												本	本	本	本	本	本	本	本	本	本
クヌギ												反	反	反	反	反	反	反	反	反	反
クヌギ												本	本	本	本	本	本	本	本	本	本
クヌギ												反	反	反	反	反	反	反	反	反	反
クヌギ												本	本	本	本	本	本	本	本	本	本
計												二五	一五〇、〇〇〇	一〇	一、〇〇〇	五、〇〇〇	三	九〇〇	一	一、〇〇〇	二、二〇〇

新 植 ノ 二 (潤 葉 樹)

一六三

一六一