

325

425

325-425



1200501382162

日本基督教會年鑑

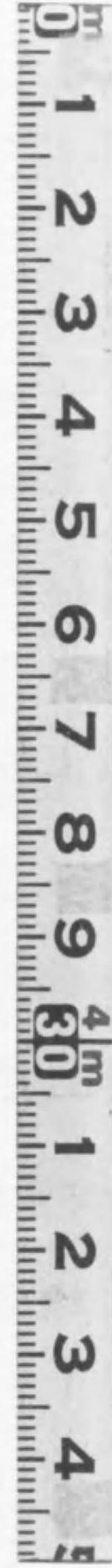

始



第一卷	現代婦人の行くべき道	家事整理篇
第二卷	思想しつゝ、生活しつゝ	家庭教育篇
第三卷	思想しつゝ、生活しつゝ	子供読本
第四卷	悩める友のために	若き姉妹に寄す
第五卷	悩める友のために	夫が半生を語る
第六卷	家庭經濟篇	わが半生を語る

◆◆◆  
羽仁もと子著作集  
◆◆◆

全十卷  
二冊  
壹圓

四六版特製平福百穂畫伯裝幀總布木版手刷表紙  
昭和二年八月第一回配本、昭和三年七月完了  
御申込の際御申込金として金一圓をお送り下さい(最終會費充當)  
毎月拂一冊につき金一圓、全額一時拂金十一圓(申込金不要)  
東京目白上り屋敷  
振替東京壹壹六〇〇  
電話三七七八・三七一九  
婦人之友社

▷ 書評好刊新發堂生新 ◁

由木康	聖歌	一、二〇〇	山本秀煌	日本基督教史	上三、五〇〇 下四、五〇〇
松原巖	英譯 日本民謡集	二、一〇〇	帆足理一郎	哲學概論	三、〇〇〇
白石喜之助	印度 ヨギ哲學	二、五〇〇	帆足理一郎	宗教と人生	二、四〇〇
金子白夢	體驗の宗教	二、四〇〇	中山昌樹	ダンテ神曲 全三卷	各三、〇〇〇
金子白夢	無門關の研究	二、二〇〇	鷺山弟三郎	自然詩人 ワズワアス	二、五〇〇
帆足理一郎	失樂園	上三、〇〇〇 下三、五〇〇	帆足理一郎	人生詩人 フラウニング	二、八〇〇
中山昌樹	美しき魂	二、八〇〇	高崎能樹	子供の心	一、八〇〇
中山昌樹	聖アウグスチヌス懺悔錄	三、〇〇〇	高瀬無絃	少年基督傳	一、八〇〇
中山昌樹	基督に倣ひて	二、五〇〇	上澤謙二	物語集 母のふところ 又達ふ日まで 暁の御空より	各一、八〇〇
中山昌樹	アシの聖フランチェスコ	四、〇〇〇	今井三郎	人・自然・宗教	二、〇〇〇

東京市神田區北神保町二  
振替口座東京六六二七三

新 生 堂

# マタイ傳福音書講義

¥ 2.70

日高善一著 クロース上製 四六判 四二〇頁 最新の註釋  
 書齋に街頭に聖書を如何に活用すべきかここに援助と概  
 観とを與ふる用意あり。

宗教書類  
 各種新刊書  
 及、英獨佛  
 各國發行  
 新刊書  
 (賣 販)

香 柏 社 書 店

振替東京三三二〇〇  
 同 長野 三三一二

五三〇一内の堀鴨巢西京東  
 所 務 事 田 神  
 内行洋同大五町保神通田神  
 (番三二二三田神話電)



## 日本基督教會年鑑

日本基督教會事務所



所寄贈本



會 教 路 指

堂 獻 日 四 廿 月 十 年 五 十 正 大



會 教 漕 阿

堂 獻 日 五 廿 月 十 年 五 十 正 大

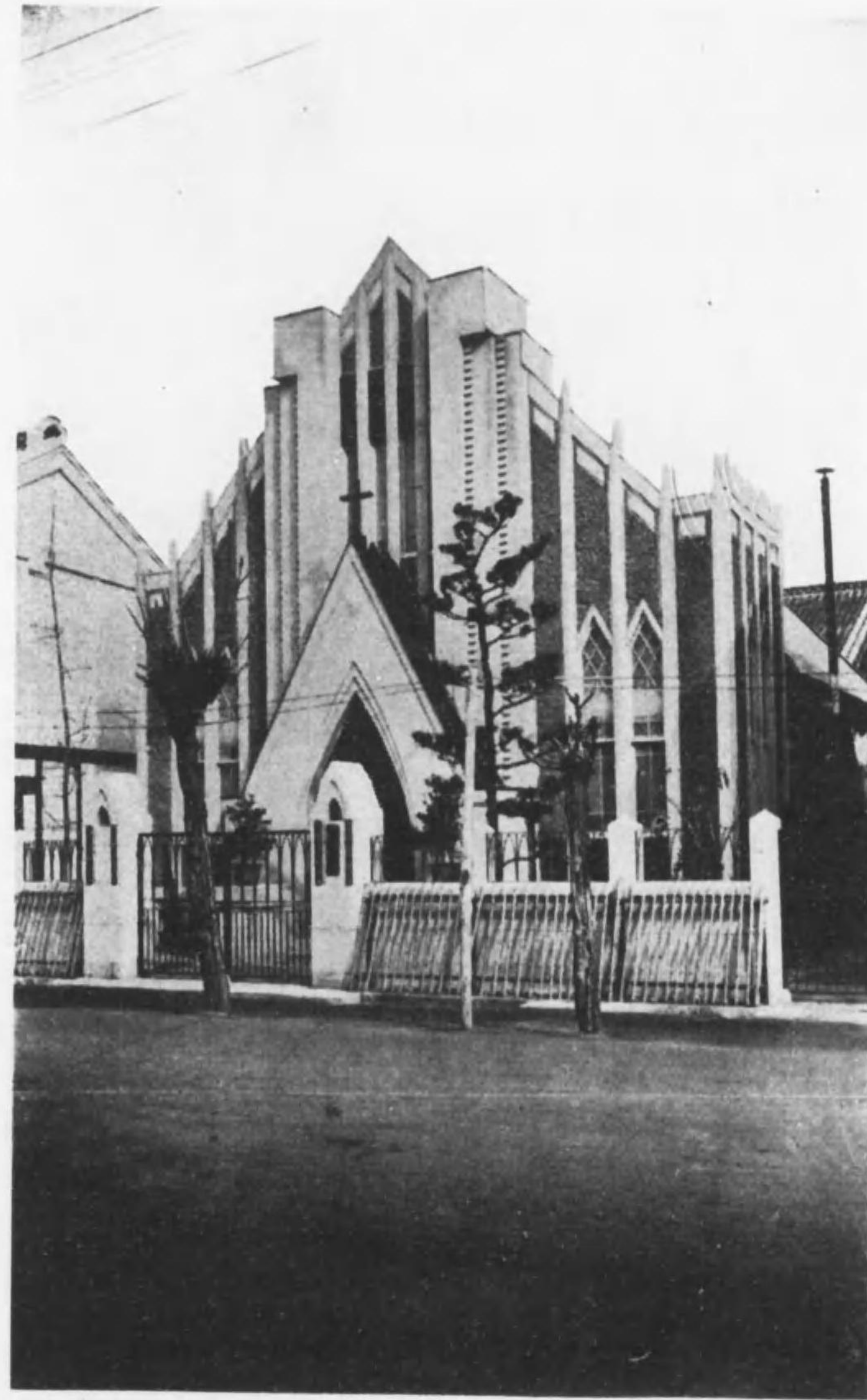

會 教 吳

堂 獻 日 三 廿 月 一 十 年 五 十 正 大

大正十五年九月廿四日 堂獻

平教會



昭和二年五月一日 堂獻

小阪教會

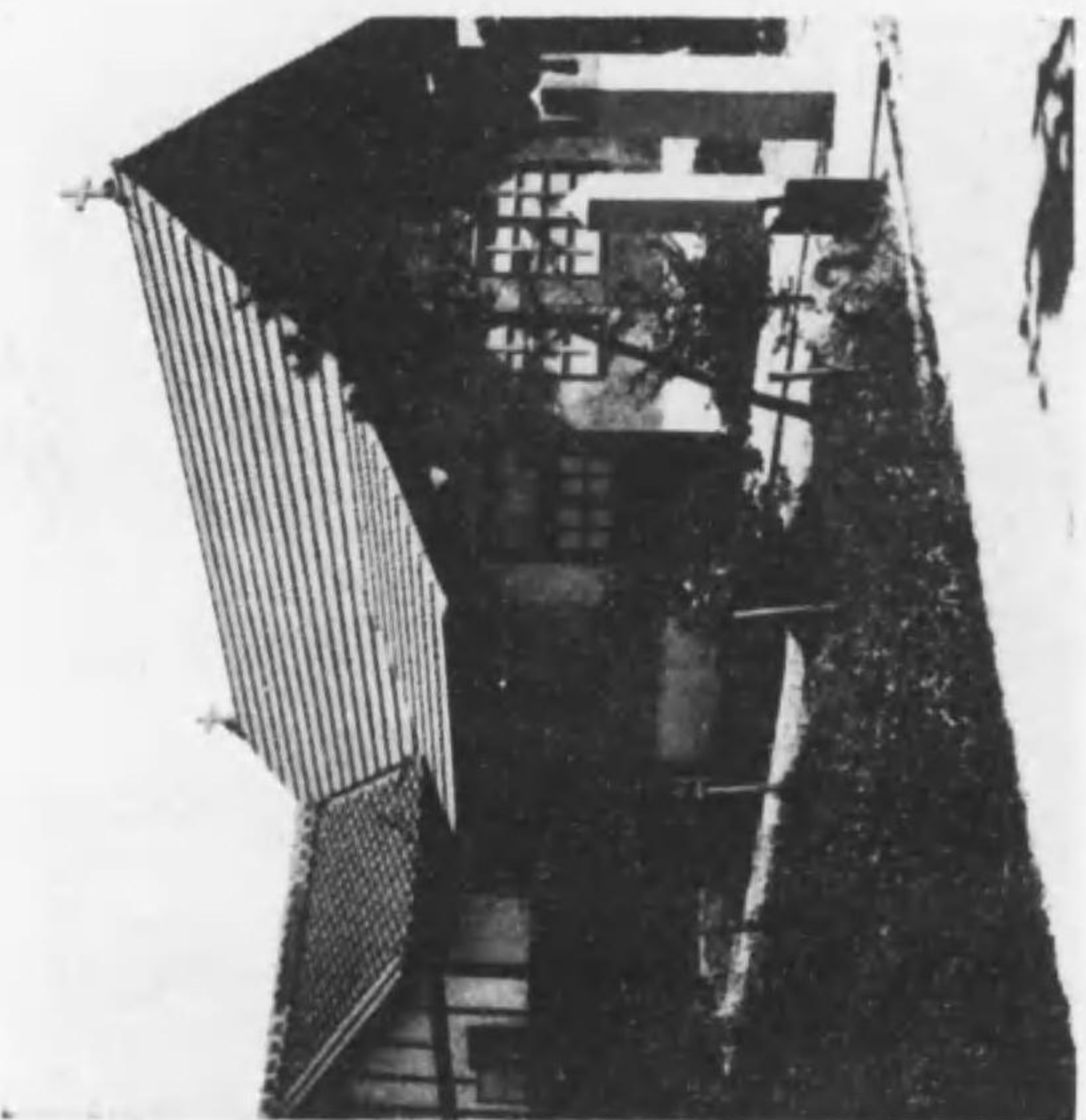

## 目次

第一	日本基督教會略史	一
第二	特に記憶すべき大會決議摘錄	二一
第三	日本基督教會役員、職員、委員一覽	二八
第四	各教會及牧師役員氏名住所並維持財團加入教會名	三五
第五	大正十五年 昭和元年 度統計表	一一八
第六	日本基督教會教職者氏名住所一覽	一五五
第七	日本基督教會關係諸ミッション宣教師氏名住所	一七〇
第八	日本基督教會關係諸事業	一七八
	一、學校之部	一七八
	二、各種社會事業之部	一八四
	三、新聞雜誌之部	一八五

## 第一 日本基督教會略史

### 第一節 最初の宣教師

我日本基督教會創立に關係ある最初の宣教師をヘボン、ブラオン、フルベツキの三氏とす。此三氏は監督派の宣教師リツギンス、ウ井リヤム二氏と同じく安政六年(西曆一八五九年)相前後して我國に渡來せる者にて、ヘボン氏は米國プレスビテリアン教會より、ブラオン、フルベツキ二氏は米國ダツチ、リフオームド教會より派遣せられたるなり。其後文久元年(一八六一年)ダツチ、リフオームドのゼームス、バラ氏渡來、同三年(一八六三年)プレスビテリアンのタムソン氏渡來せり。然るに當時耶蘇教禁制の高札尙は所々に掲げられ、當路の有司亦外國の事情に暗く、或は宣教師を以て國事探偵ならんと思惟したる程なれば、傳道事業の如きは着手するに由なく、十餘年の日子は、國語を學ぶことと聖書の一部を翻譯することのために多くは消費せられたるなり。然れども是れ實際傳道の準備として缺くべからざるものにてありしなり。

### 第二節 最初の教會

明治五年三月十日、日本基督公會(後に海岸教會と改稱)十一名の會員を以て創立せらる。之より先き横濱に於て基督信徒となれるものは只二名なりしも、同年一月萬國福音同盟會初週祈禱に倣ふて開かれたる祈禱會は非常の祝福を蒙り、其頃ブラオン、バラ氏等に就て、

英語及聖書を學び居りし青年の内、斷然たる決心をなし、洗禮を領せし者九名を起しければ、斯くは教會建設の運びに立至れるなり。始め此の公會の建設せらるゝや。固より外國教會との關係を有し其の組織亦長老主義に因ると雖とも、政治上に於ては海外何れの宗派にも屬すまじとの精神よりして、之を日本基督公會とは稱したるなり。斯くてバラ氏は假牧師、小川義綏氏は長老に、仁村守三氏は執事に公選せられたり。其の後小川氏東京に轉居するに及び奥野昌綱氏長老に擧げらる。

明治六年九月廿日、東京に於て東京公會（今の新榮教會）建設せらる。此は横濱に在りし信徒數人居を東京に移せるを以て、便宜に従ひ別に一教會を建設せるものにて、タムソン氏假牧師に、小川氏長老に、高橋六郎氏（後に安川亨と改む）執事に擧げらる。斯くて自然の趨勢として、右兩公會に關係ある教師及代員より成立つ所の代議會なるもの起り。春秋二期相會して共同の教務を商議協定したるが、是れ後日の中會に類したるものなりき。

明治七年九月十三日、横濱住吉町教會（後に指路教會と改稱）建設せらる。此教會は専らヘボン、ルーミス氏等の盡力に成るものにして、上記基督公會と少しく方針を異にせる所ありき。同年十月、東京に於て第一長老教會建設せらる、此の教會はカロゾルス氏が主として盡力せるものにてありき。

### 第三節 一致教會の組織

等しく長老主義を採用したるものなれども、上記數教會の間少しく其組織方針を異にする

所あり、斯くては萬事に不便あらんとの憂慮より、各教會の代員及之に關係あるミッションの宣教師等大に横濱に會合し、熟議の末、終に三のミッションの協同補助を有する一個の合同的獨立教會を組織し、之を日本基督一致教會と稱し、同一の憲法を採用することとなりぬ。

（註）茲に三ミッションと云へるは、ダッチリフォームドミッション、プレスビテリアンミッション、スコットランド一致長老派ミッションを云ふものにて、この長老派ミッションは當時既にデビソン、ワデル二氏ありて別に傳道に従事せるが、今や前者の交渉に應じて加盟したるなり。

右の會合こそ、實際正式に成立したる中會ともいふべきものにして、教會の代員八名宣教師十二名より成り、右合同の大事を議定せる外、小川義綏、奥野昌綱、戸田忠厚の三氏に按手禮を施して之を教師となし、又麴町、淺草、牛込三教會の建設を議定したり。

### 第四節 一大會三中會の組織

明治十四年四月開會したる代議會は、全國を三分して三中會となし、其の上大會を置き之を總括することを議定し、左の通り中會區域を劃定したり

- 一 北部中會 東京日本橋以北十二教會を含む
- 一 東部中會 同日本橋以南八教會を含む
- 一 西部中會 中國及び九州に在る三教會を含む



### 第五節 宮城中會の建設及協力ミツシヨンの増加

明治十八年十一月開會したる第三回大會は、宮城縣下仙臺外三教會の加入を容れ、同時に宮城中會組織の議を決し更に全國を分けて左の五中會となせり。

東京第一中會、東京第二中會、浪花中會、鎮西中會、宮城中會

右宮城縣下四教會の加入と同時に、我が協力ミツシヨンの一となりしはゼルマン、リフオームド、ミツシヨンにして、此のミツシヨンの宣教師は、明治十二年始めて我國に渡來し、押川方義氏等と共に専ら東北地方に傳道したり。

明治十九年、米國南プレスビテリアン、ミツシヨン、我が協力ミツシヨン中に加入す、此のミツシヨンの最初の宣教師は明治十八年中渡來せり。

明治二十年、米國婦人異邦傳道會、我が協力ミツシヨンに公然加入す。此の傳道會は明治初年よりして實際我教會と協力したる者なるが、茲にその名實を一にせるなり。

明治二十二年、カンバルランド、プレスビテリアン、ミツシヨン、その所屬教會九個を以て來り協力ミツシヨンに加入す。此は明治十年以來、大阪附近及び紀伊地方に傳道したる者なり。右の如くにして我教會と協力提携せるミツシヨンは都合七個となれるも、明治二十四五年の交、スコットランド一致長老派に屬する宣教師ワデル、デビン氏等病を以て歸國するに至り、前後二十五六年間我國のために盡力せる同派は自ら我國より手を引くこととなりぬ。

### 第六節 教會名稱の変更及山陽中會建設

明治二十三年開會したる第六回大會は、日本基督教會の信條及び憲法規則を改定し、同時にその名稱を改めて日本基督教會となせり。

明治二十四年十一月開會したる第七回大會は鎮西中會に屬する數個教會を以て新に、山陽中會建設の議を決したり、茲に全國六中會となる。

### 第七節 高知縣下大學傳道

明治二十六年、前大會に於て、高知縣下に一ケ年間八名乃至十名の傳道者を送りて大に傳道せしむとの決議に従ひ、内外教師を交るゝ同地に派遣し大に傳道したるが、其の結果として百七十人の受洗者と數百人の求道者を起したり。

### 第八節 傳道局の創立

明治廿七年七月開會したる第九回大會は、日本基督教會當初の志を貫徹して、新に獨立の傳道機關を創設したり。

### 第九節 臺灣傳道の着手

明治廿八年の大會は、新に我國の領土に歸したる臺灣傳道開始の決議をなし、廿九年六月より其實行に着手し、茲に始めて海外傳道の宿望を果し得たり。

### 第十節 大會常置委員の設置及中會の合併

明治三十年開會したる第十一回大會は、新に常置委員五名を挙げ教會全般に關する事務を行はしむるの制を立つ。

明治三十一年十月開會したる第十二回大會は、東京第一、東京第二の中會を合併して一中會となすの議を決し之を東京中會と稱せしむ。

#### 第十一節 特別傳道

明治三十三年七月開會せる第十三回大會は、翌年春期を以て、全國に特別巡回傳道を行ふの議を決し、特に之が爲め委員十三名を擧げて其の事に當らしむ、茲に於て明治三十四年の春より夏へかけ全國各地に巡回傳道盛に行はれ我教勢大に張る。

#### 第十二節 傳道局の大擴張及北海道中會建設

明治三十四年十月開會したる第十五回大會は、傳道局の組織を變更し、總裁一名理事十名幹事一名會計二名とし、片岡健吉氏を總裁に、貴山幸次郎氏を幹事に擧げ、翌年度豫算金額四千圓を議定したりしが、越へて明治三十五年十月開會せる第十六回大會は傳道局事業の擴張を是とし、翌年度豫算金額七千五百圓を議決し、臺灣に傳道地を増加する外に、北清傳道着手を議定したり。

明治三十六年三月、北海道中會、同道に在る四教會を以て創設せらる、茲に於て全國別れて六中會となる（東京、浪花、山陽、鎮西、宮城、北海道）

明治三十六年十月開會せる第十七回大會は、傳道局翌年度豫算額八千圓を議決し、又朝鮮傳道開始を可としければ、翌年二月より釜山に傳道者を送りたり。

#### 第十三節 戰時傳道と傳道局獨立滿十年祝會

明治三十七年二月我國の露國と戰端を開くや、傳道局理事及大會常置委員は協議の上、戰時傳道部なるものを特設し、同年四月東京に於て聯合祈禱會を開きたるを手始とし、順次全國要地及臺灣に傳道し、大に教勢を振起し又出征軍人及其の家族を慰藉したるが、恰も此の年は我傳道局の獨立後滿十年に相當するを以て、十一月廿七日をトして東京市神田青年會館に於て滿十年祝會を開きたり。

#### 第十四節 臺灣特別傳道及臺灣中會建設

明治三十八年十月東京芝教會に於て開會せる第十九回大會は、その年の末より翌年の末まで一ヶ年間臺灣に特別傳道を舉行するの議を決定し、之が實行を傳道局に命じたり。茲に於て局は同島に數回の應援を與へたるが、その効果空しからず、明治二十九年の年末に至り、臺北、臺南、基隆の三教會代員等は臺北に會合して終に目出度臺灣中會建設の式を擧げたり。茲に於て我日本基督教會は全國七中會となる（東京、浪花、山陽、鎮西、宮城、北海道、臺灣）

#### 第十五節 滿韓傳道と新教會の設立

日露戰役の結果韓國は我が保護國となり、南滿洲亦我勢力範圍内に入ることとなるや、我傳道局は此等地方に傳道の大必要あるを認め、從來の傳道地たる天津釜山の外に新傳道地として大連、營口、安東縣、旅順（以上滿洲）京城、群山（以上韓國）等を選定し、或は之に定住傳道者を送り、或は有力者を派して巡回傳道せしめなごしたるが、天津、大連等の各教

會は一二年を出でずして獨立自給教會となり、旅順、京城等亦近き將來に於て教會組織を見んとする教勢を馴致したり。

八

#### 第十六節 特別傳道及祝謝傳道

明治三十九年十月東京富士見町教會に於て開會せる第二十回大會が、時勢の要求に鑑みて議決し、之が實行を傳道局に託したる特別傳道は、同年末より翌年九月まで東京市を始めとして全國樞要地二十餘ヶ所に傳道したり。然るに明治四十年十月東京芝教會に於て開かれたる第廿一回大會は、更に特別傳道繼續を議決したりしかば、第二回特別傳道は、同年末より翌年九月まで全國五十餘ヶ所に行はれ我教會の教勢振起に多少貢獻する所ありき。

然るに明治四十一年十月横濱指路教會に於て開會せる第廿二回大會は、翌明治四十二年は我國にプロテスタント教宣教開始後五十年に相當すればとて、更に第三次特別傳道舉行の件を議決し、之が實行を傳道局に命せしかば、局は運動の方針を新にし、規模を大にし、傳道資金五千圓を豫算し、自ら主となりて別に祝謝傳道會なる者を設立し、植村正久氏會長並實行委員長となり、明治四十二年四月全國より牧師傳道者數十名を東京に招集し盛なる修養會を開き、同時に宣教開始五十年大祝會を催し、之を手始めとして東京及全國各地方に巡回傳道者を派遣し又は定住傳道者を置きなどし。明治四十三年二月を期して、十個の新獨立教會を得んとて熱心盡瘁したり。其の結果は豫期の如くならざりしも、新に數個の獨立教會を得たるのみならず、掉尾の運動として、明治四十三年三月再び東京に於て盛なる修養會を開き且市

の中央なる有樂座に於て大演說會を催し、次で青年會館に大說教會を開きて、新に多數の志道者を得、茲に芽出度祝謝傳道會を終れり。而して又祝謝傳道會の末期に起りしチャプマン氏委託傳道集會は、東京を始め各地に活動して、得たる所の志道者一千餘名の多きを算するに至れり。

#### 第十七節 協力問題の決定

過去數年間我教會の同人間に紛糾して辯難論議の種子たりし外國ミッション協力問題は、明治四十二年東京麴町教會に於て開かれたる第廿三回大會に至りて全く解決せられたりと云ふべき歟。此大會は曾て大會が下せる協力の定義に基きて正式に協力を申込みたる者の外、別に我教會と何等かの關係を保持せんことを冀望する外國ミッションのため別に一ヶの「申合規約」を定め、此の如きミッションをしてその冀望を達せしむるの途を開きたり。此の設備は従來縁故ありし、外友に對し好意を表したるものにて同時に協力問題に結末を告げたるものなり而して數年前より既に協力し來りしもの又は新に協力せしものは、北プレスビテリアンミッション、及ゼルマン、リホームドミッションにして、申合規約に従ひしものはダッチ、リホームドミッション及南プレスビテリアンミッションなり。

#### 第十八節 憲法規則一部の改正と大會の新局面

數年前より我教會の一大問題たりし憲法規則一部の改正は、複雑なる手續を経て、明治四十二年に至り、愈その目的を達することとなりしかば、同年十月東京麴町教會に開かれた

九

る第廿三回大會は、全國各教會の牧師長老神學教師宣教師（以上正議員）教師及傳道教會代員（以上員外議員）より組織せられ、從來の大會に比してその面目も自ら一新し活氣著しく加はりたるを覺へぬ。

明治四十三年の大會は、教師試験に關する憲法規則を改正し、教師は凡て大會に於て試験を受くることとなり、試験の内容も大に改まり、漸次教役者の品位を高め、其の精選統一を計ることとなりぬ。

#### 第十九節 外國傳道の着手

明治四十二年はプロテスタント基督教の、我國に傳道を開始せし以來、恰も滿五十年の祝謝すべき年に當りたれば、同年十月東京に於て開きたる第廿三回大會は、其好記念として新に清國人の間に傳道せんことを決議し、同十一月教師丸山傳太郎氏を清國の首府北京に派遣したり。

明治四十三年九月朝鮮の併合成るや、新に大邱を傳道地として定住傳道者を送り、更に十月の大會に於ては朝鮮傳道に關して種々劃策する所あり、一には朝鮮の青年傳道者を養成し、一には我が青年傳道者に朝鮮語を學ばしめ、着々朝鮮人の間にも傳道の歩武を進めんことを決議せり。而して有志信徒の集會に於ては、進んで朝鮮傳道後援會なるものを設け、弘く資金を募集し、傳道局の朝鮮に對する傳道事業を應援することとなりぬ。

#### 第二十節 日曜學校同盟の創設

明治四十四年十月の第廿五回大會は、我が日本基督教會に在る二百七十六個の日曜學校同盟を設け、特別委員を常置して、其の連絡統一發展を計らしむることを決議せり。

#### 第二十一節 家庭禮拜曆の發行

同大會は聖書研究、家庭禮拜等の良習慣を規則正しく養はしめんがため、前大會に於て擧げられたる委員等の編纂に係はる家庭禮拜曆を調査し、明治四十五年一月より之を採用することを可決せり。

#### 第二十二節 傳道教會資格標準一定

同大會は傳道教會の資格標準を、現住陪餐者十五名献金年額六拾圓と定め、既設の傳道教會には向ふ三ヶ年の猶豫を與へて其の時資格なきものは解散することとし、傳道地の整頓發達の上少からぬ便利と奮勵とを與へたり。

#### 第二十三節 在外長老教會との連絡

同大會は朝鮮臺灣の長老教會に交誼を厚ふするため、大會議長より問安書を送ることとなり、尙ほ太平洋沿岸の日本人長老教會と將來の連絡を取らんためその方法につき審議したり。

#### 第二十四節 滿洲中會の設立

傳道着手後僅に六年半にて、滿洲部内に三個の獨立教會を見るに至りたれば、明治四十五年六月大連市に於て、日本基督教會滿洲中會は建設せられたり。我教會が海外の傳道に率先

盡力して、着々其の効果を擧ぐることは、如何計り一般の傳道心を鼓舞作興せしや知るべからず、吾儕深く感謝すべき處なりとす。

### 第二十五節 日本基督教會創立四十年祝會

大正元年十月仙臺に於て大會開會中、仙臺日本基督教會に於て我教會創立の滿四十年祝會を開き、井深、植村二氏の演説、知事、市長及び各ミッション代表者の祝辭あり、數百の來會者皆既往の神恩を感謝し更に將來の希望を堅ふせられたり。

### 第二十六節 日本基督教會婦人傳道會社

大正二年四月有志婦人に由て創立せられたる同社は、同年十月の大會に同社長渡邊たつ子より規則書及現況報告書を添へて、其の承認願を提出せられたれば、大會は感謝と満足とを以て之を承認したり。

### 第二十七節 朝鮮中會の建設

大正三年十月の大會に於て決議せられたる同中會建設式は、大正四年七月京城に於て舉行せられたり傳道着手後十年餘を經過したり。

### 第二十八節 日本基督教會總務局の設置

大正三年十月第廿八回の大會は、日本基督教會の庶務傳道財務一切の事務を總轄進捗せしむる目的を以て、總務局設置を決議し、大正四年一月より之を實施することとせり。隨て從來大會常置委員及傳道局の執り來れる事務は、一切之を總務局に引繼ぐこととなり、同委

員等は皆自然に消滅せり。總務局最初の條例にては理事長一名、理事十四名、幹事、會計書記、各若干名なりしが、翌大正四年十月の大會にては、更に條例を改め、理事長一名、理事七名、評議員廿二名、幹事、會計、書記、各若干名となせり。

### 第二十九節 週一獻金の創始

大正四年第廿九回大會に於て、新に設けられたる總務局評議委員會にては、一週一錢の獻金を普く全國の教會員より集むるの新案を決し、其趣意書及週一獻金袋を配付して、一般會員に獻金と共に傳道の爲に祈る習慣を養はんことを獎勵したり。

### 第三十節 全國巡回傳道並新瀉縣下特別傳道

同大會にては全國各派の協同傳道に伴ひ、我教會も總務局をして、全國を廿五區に別ち、悉く之を巡回傳道することを決し、且新瀉縣下有志の特別資金に依り、同縣下に特に一年四回の有力なる應援傳道をなさんことを決し、大正四五年に互りては、一般に教勢の振起を見るを得たり。

### 第三十一節 海外傳道の精神再勃興

新開地傳道に銳意率先せる我教會は、近年聊か其意氣沈滞せるやの感ありしが、大正五年十月第卅回の大會に於ては、再び海外傳道の意氣勃興して、朝鮮、滿洲及臺灣生蕃傳道等に關する特別の演説會も開催せられ、一般に其責任使命の重大なることを自覺せしめたり。朝鮮京城に於ける一有力なる朝鮮人教會が、其指導者李源兢氏と共に我が朝鮮中會に入會せ

るも此年のことなり。

### 第三十二節 ルーテル宗教改革開始滿四百年記念會

大正六年十月廿八日の日曜を期して、全國日本基督教會は、總務局理事會の提案に基き、各有益なる記念禮拜若くは講演會を開きたり。

### 第三十三節 信州五ヶ所の傳道地引受及同縣下特別傳道

大正七年一月より總務局は、米國リホームドミツションより長野松本諏訪伊那飯田の五傳道地を引受くることとなり、特に同縣下有志の特別資金に依りて、一年數回の應援傳道をなすことを決し、一般に教勢の振起を見ることを得たり。

### 第三十四節 教職者大會

數名の篤志者の寄附に依り、二千餘圓の資金を以て、全國教職者を鎌倉に招集し、大正七年五月十四日より五日間、有益盛大なる修養會を開きたり。

### 第三十五節 三大集會

大正七年十月東京に於て開かれたる第三十二回大會の際には、奉仕者大會、婦人大會、信徒大會、の三大集會を催し、何れも盛會にて、日本基督教會にありて之れまでなかりし集會なりき。

### 第三十六節 傳道局創立二十五年記念會

大正八年十月の第三十三大會に於て傳道局創立二十五年記念會開かれ、井深、植村二氏の

演説、來賓の祝辭あり、盛なる會合にてありき。

### 第三十七節 傳道局及大會常置委員の再置

同大會に於て傳道局及大會常置委員を復興し、總務局の取りたる事務を分つこととなり、傳道局は理事十二名、幹事、會計を置き、大會常置委員は委員七名を置くこととなり。

### 第三十八節 憲法規則の改正

從來我が日本基督教會が準據し來りたる憲法規則は明治二十三年の制定にかゝるものなるが、頗る不備の點あると、時代の要求に適應する必要あることにより、之が改正を求むるもの少からず、因て大會は大正三年開かれたる第二十八回大會以來、幾度か專任委員を置き、又幾度かその草案を改めたりしが、終に大正九年開かれたる第三十四回大會に至りて、審議の上之を裁定し、大正十年一月一日より之を實施することとなり。我が憲法規則制定後滿三十年にしてこの事あるは奇と云ふべし。改正せられたるは。條章の配置、字句、文章の修正を別としてその重なるものを擧ぐれば左の如し。

- 一、從來傳道者として別に一階級をなしたるものを、改めて教師試補となし、准允後十年を経過するも教師の資格を得ざる者は、准允を取消さるることあるべしとせしこと。
- 一、從來中會組織に要せらるゝ獨立教會數は三個以上なりしを、改めて五個以上とせしこと、但し此は大正十四年一月より實施するものとす。
- 一、傳道教會にして一定の資格に達したるものは、大中會に正式に代員を選出する事を得

べしとせしこと。

一、教師又は教師試補にして日本基督教會以外にその職を奉ずるもの一ケ年を経るも退會を願出ざる者あらば除名すること。

一、從來神學教師は悉く大中會に於て正議員たりしが、之を制限して一神學校毎に二名の正議員を選出し得るものとせしこと、又各中會とも宣教師二名だけを正議員たらしむることを得とせしこと。

一、大會に副議長を置くこと。

### 第三十九節 教會創立五十年記念

大正十年十月の第三十五回大會に於て日本基督教會創立五十年記念に關する左記の決議を爲し尙十月九日午前十時より神戸神港教會に於て記念禮拜を行へり

日本基督教會創立五十年記念に關する決議案

吾國最初の教會たる横浜海岸教會の創立は明治五年三月十日にして今年は正に五十年に相當す此の歴史的商機に開かれたる我日本基督教會大會は適當なる記念の實を擧げ教會の一轉機たらしめんが爲め左の事業を遂行せんことを決議す。

(一) 來年五月頃、我教會と關係ある米國リフオームド諸教會、長老派諸教會に特使を遣り、日本傳道開始以來の成績等に就て報告し、其好意と努力とに對する感謝の意を表し序を以て彼地諸教會の日本に行ふに最適はしき傳道事業に就て懇談し、從來よりも有効

にして一層徹底せる協力を行ひ、若くは少くとも其端緒を開く様に爲す事、而して其使者は便宜を見計ひ可成、カナダ及スコットランドの長老派諸教會大會をも訪問する事。

但し特使は一名となし、關係ミッションと交渉の上、その代表者の同行を求むる事。

(二) 内外協力の事業として東京に日本基督教會記念館を建設する事。

(三) 本大會より明年の大會期まで傳道局並中會は記念特別事業を計畫して倍加傳道の達成を期する事。

(四) 教師の養成、修養のため補助の方法を講ずる事。

(五) 日曜學校擴張のため方法を講ずる事。

(六) 來年の大會期中適當の時に於て掉尾の大集會を開く事。

(七) 此際内外協力の精神を一層徹底せしめんが爲めに特に委員を擧げ、ミッション代表者との協議會を開き適當の方法を講ずること。

(八) 以上の事業を遂行するため資金五拾萬圓募集する事

(九) 以上の事業遂行に就ては、關係ミッションより宣教師四名、大會常置委員、及傳道局理事をして之に當らしむる事。但し必要に應じ委員を増加する事を得。

### 第四十節 特使の派遣

我日本基督教會創立及其進歩發達に特別の關係ある海外諸ミッションに對し、感謝の意を表せんが爲めに、特使として第三十五回大會に於て選はれたる大會議長植村正久氏は大正十

一年四月十七日横濱解纜の大洋丸にて米國に向け出發せられ、米國、カナダ、スコットランドを訪問せられたり。

#### 第四十一節 内外協力傳道

大會決議によりて委員等は、内外協力の精神を熾にし適當なる方法を案出する爲めに、數次熟議の結果現在の日本基督教會傳道局及關係諸ミッションの傳道機關を統一するの要を認め、諸ミッションを代表する委員及五十年運動常務委員より、各協力の傳道局案を作成發表せり。(提案は省畧す)

#### 第四十二節 震災救護會

大正十二年九月一日關東大震災火災の爲め、我日本基督教會に於ては、左記十四個教會及一神學校全部倒壊焼失し、尙他に十三ヶ教會及びミッション關係の女學校等大破を蒙れり、會員の罹災せるもの其の分明なるもののみにて、壹千八百七十四人の多きに達せり。

海岸、指路、新榮、芝、兩國、富士見町、明星、淺草、麴町、本所、太田、日本橋、鎌倉、神田、東京神學社

震災後直ちに大會常置員、傳道局理事、東京中會常置員を以て、日本基督教會震災救護會を組織し救護事務に當れり。

#### 第四十三節 宣言書發表

大震災のため大會々場を泉州濱寺に移し大正十二年十一月上旬に開きたる第三十七回大會

は滿場一致を以て、左記の宣言書を可決發表せり。

#### 宣言書

日本基督教會の創立せられて、半世紀歴史は正に一進展を思はしむるの秋、不慮の大變災は突如國民の頭上に落下し、神の嚴なる教訓は示されたり。惟ふに維新以來我國民的努力は帝都を以て代表せられたる物質文化の建設に、傾倒せられ、人間の本領と、人生の目的とに對する正しき考慮を缺きたり、其積弊の及ぶ所人心徒らに感覺的快樂を懷ひ、浮華淫蕩風を作し質實敬虔の徳地を拂ふに至れり、此の時に當り、天殃倏ち下り、國民誇負の幻影轉瞬の間に覆滅し、靈的教養を有せざる國民の實狀、白日の下に暴露せられたり、天災地妖の害は尙耐ふべし、人爲の禍に至りては、轉た痛恨の情を禁せざるなり。

五十年記念運動は、爰に於て更に重大なる意義を加へられたり、我等深く自ら戒飾すると共に聖靈啓導の下に水火の冒し能はざる永遠の都を建設するに勗めざるべからず、豈啻に罹災教會のみと言はんや、我等は此の振古未曾有の時期に際し、國民的悔改を天下に宣明し以て十字架の恩寵に負ふ使命を完ふせんことを期す。

千九百二十三年十一月

於泉州濱寺第三十七回日本基督教會大會

#### 第四十四節 財務局の設置



大正十三年十月明治學院に開かれたる第三十八回大會に於て、日本基督教會財務局を新設し、財務の統一を計ることなれり。

#### 第四十五節 維持財團法人設立

大正十三年十一月廿一日附を以て、日本基督教會維持財團法人設立許可の指令ありたり。

#### 第四十六節 傳道局創立三十年記念會

大正十四年十月の大會に於て、傳道局創立三十年記念會を開き、井深、多田、貴山、渡邊暢氏等の演説あり、功勞者故植村正久氏、貴山幸次郎氏、德澤治氏等を表彰したり。

#### 第四十七節 特別傳道案

大正十五年十月大阪に於ける第四十回大會に於て、千九百廿七年度に約百個の教會に特別傳道を行ひ、基督教の中心使命を傳ふることを決し、教會發展の上に貢献する所少からざりたり。

#### 第四十八節 宗教法案反對運動

同大會に於て舉げられたる宗教法案反對實行委員は、數ヶ月に亙る熱心なる猛運動を續けて、終に其目的を達したり。

## 第二 特に記憶すべき大會の決議摘録

- (一) 甲地の信徒若し乙地に轉住する時は特別なる事情の外在住地附近の教會に轉入することを適當とす故に大會は之を各中會に奨励すること (第十一回大會決議)
- (二) 各教會講義所々屬の會員及求道者にして旅行又は轉住者ある時當局者は直に其の氏名宿所を最寄の日本基督教會又は講義所に報告すること (第十二回大會決議)
- (三) 大會費募集の標準は現住陪餐會員に四分通常献金額に六分を賦課すること (四十年第二十一回大會決議)
- (四) 諸報告は凡て前年の曆年度に依るものとし尙其の年度後大會開期までの狀況は備考として報告することに一定すること (四十一年第二十二回大會決議)
- (五) 日本基督教會に屬する一個教會は其の事情に於て必要ある場合に他の一個教會の長老を選挙して大會に自己を代表せしむるも差支なし (同上)
- (六) 認可神學校よりは大會毎に其の報告書を出さしめ委員を舉て之を調査報告せしむること (四十二年第二十三回大會決議)
- (七) 自今中會より提出する建議案には代表者を立つる慣例を此の大會に於て定め置くこと (同上)
- (八) 從來教情調査の報告は大會常置委員に於て各中會より提出せる報告に基き之を爲すの

風なる處右は統計其の他に付ては當然のことなれども吾等は更に適切に各地方教勢の消長地方各己の要求施設等に付き又は各地方特殊の出來事就中信仰上の傾向等に關し之を聞かんことを欲す故に次期の大會より常置委員報告の外各中會に於て代表者を立て右等に關する演説をなさしむること (同上)

(備考)

大會に於ける教狀報告は爾今文書を以て報告するにとやめること可決 (大正二年第卅七回決議)

(九) 教師は其の在職中長老たることを得ず (四十二年第二十三回大會決議)

(備考)

教師試補も亦教師と同様其資格を有する間は長老たることを得ず (大正十四年第卅九回決議)

(十) 教會は洗禮を志願するものを先づ會友とすることを得

第一 會友の加入は小會又は委員會の決議を経べし

第二 會友は禮拜に出席し献金をなし基督教傳播のため力を盡すべし

第三 會友は左の資格を備ふるものとす

- 一 深く基督の人格を慕ひ身を其の指導の下に置き信仰の道を修め新らしき生命に進まんことを志すこと

- 二 右の目的を以て教會に屬し教會の兄弟姉妹と親しみを厚ふし力めて基督教を學び洗禮を受くるの準備をなすことを約束すること

第四 會友は第三項の會友資格の二ヶ條に就き誓約すべし

第五 會友は教會の會議に與り又聖餐式に與かることを得ず

第六 教會は會友の名簿を整頓し置くべし

第七 會友誓約を破り又敗徳の行爲あるときは小會又は委員會の決議にて除名すべし

(四十二年第二十三回大會決議)

(十一) 教會は便宜客員を設くることを得

第一 他教會の會員にて常に其の教會に出席し且つ献金をなし傳道の爲めに其の力を盡すも轉會し得ざる事情あるものを客員となすことを得

第二 客員の加入は小會又は委員會の決議を経べし

第三 客員は會議に列し會吏となることの外は會員と異なることなし

第四 教會は客員の名簿を整頓し置くべし

第五 客員敗徳の行爲あるときは小會又は委員會の決議を経て客員名簿より取り除くべし

(同上)

(十二) 傳道教會の資格標準は現住陪餐者十五名献金年額六十圓とし既設の傳道教會は向ふ三ヶ年の猶豫を與へて其の時資格なきものは解散すること (四十四年第二十五回大會決議)

(十三) 教師試験志願者に對する決議案

- 一 教師試験を受けんと欲するものは大會開期三ヶ月前に履歷書及推薦書を添へ試験委員

長に宛て志願書を提出すべき事

二 受験者は試験委員長より試験問題及説教の題目を受領したる時は大會開期一ヶ月前に其の草稿を委員長に提出すべき事 (大正元年第二十六回大會決議)

(十四) 葬式決議案調査委員報告

凡そ葬儀に参列しては信者未信者の別なく死者に對して相當の敬意を表すべきは無論の事なりと雖死者の靈に對して神を供へ又は焼香するは死者を神佛として禮拜するものと誤解せらるゝの嫌あるを以て單に敬禮又は脱帽等の方法に依りて敬意を表するを可とす

(大正二年第二十七回大會決議)

(十五) 社會問題の決議案

第二十七回日本基督教會大會は社會の狀況と其必要に鑑み左の諸項を決議す

- 一 我教會は勤勉にして賢き方法により直接傳道に勵むべきは勿論機宜に應じ其の力を計り青年及労働者間に於ける精神教育及貧病者救済等の社會事業にも心を用ふべきこと
- 二 我教會は信徒を督勵して左の諸件に付特に基督教道徳を發揮せしむること
  - (い) 家庭の風儀を緊肅し子女の宗教教育に注意すること
  - (ろ) 勤勉質素信義及禁酒禁煙の美風を發揚すること
  - (は) 婚約の成立婚姻の儀式を慎重にし且從來の風習に鑑みて葬儀及祖先記念を鄭重に行ふこと (大正二年第二十七回大會可決)

(十六) 大會を有効ならしむる建議案

- 第一 大會は今一層有効ならしむる爲め大會開期中修養會並傳道集會を催すこと
- 第二 教會傳道局並關係ミツシヨンに交渉して教役者を大會に出席せしむること
- 第三 右の實行は大會常置委員並現今の教役者會委員に附託すること

(大正二年第二十七回大會可決)

(十七) 日曜學校建議案

日本基督教會日曜學校同盟事業の一部として左の三項を建議仕候

- 一 臨時必要に應じ日曜學校巡回教師を置くこと
- 但し右費用百五十圓を計上し讚美歌賣上配當金より支辨すること
- 二 日曜學校に對する興味を増進する爲め大會又は中會開催毎に日曜學校生徒大會又は日曜學校教師講習會を開くこと
- 三 大會の決議を以て未加入日曜學校に對して加盟勸告書を發すること

(大正二年第二十七回大會可決)

(十八) 教會員轉籍の決議案 第十一回大會の決議即ち(一)参照

教會員もし他郷に移轉し其の地に日本基督教會の存在する場合は必ず速に之を通知し且つ本人をして成るべく其の教會に轉籍せしむること (大正三年第二十八回大會可決)

(十九) 日本日曜學校協會加入建議案

我日本基督教會が所屬日曜學校事業振起の爲に益其の日曜學校同盟の發展を期すると共に  
 教派を問はず世界的に統合連絡せられたる日本日曜學校協會に對しても正しき理解を以て  
 其の發展を圖らんが爲めに大會は普く所屬日曜學校に向て日本日曜學校協會に入會せんこ  
 とを勸誘せられたし (大正三年第二十八回大會可決)

(二十) 教役者恩給扶助基本金増加の爲め自今左の方法により釀金を爲すこと

一 教役者、長老、執事及有志者より毎月一口(金五錢)以上の寄附金を募集すること

但し集金の方法は各教會に於て取り纏め在東京教役者恩給扶助會計委員に送附すること

(大正四年第二十九回決議)

(二十一) 大會書記の任期を三ケ年とす (大正十年第三十五回決議)

(二十二) 神學校認可標準立案委員報告

委員は左の條件の具備を以て認可の標準と爲すを適當と認む

- 一 専門の學術を修むるに足る校舎圖書其他の設備を有すること
- 一 憲法に規定せる神學教師たり得べき專任教授を二名以上有すること
- 一 入學資格を中學校卒業若しくは同等以上の學力を有する者と爲し豫科本科を通して五  
 ケ年以上の課程を教授すること (大正十二年第三十七回決議)

(二十三) 教會所屬問題調査委員報告

臺灣中會の建議案に基き教會所屬問題につき調査せし結果「委員等は海外遠隔の地にある

教會を建設する場合は、地理上の關係尤も近き中會に屬せしむべきは勿論なれども、場合  
 によりては、便宜上教會の希望により、教會と縁故最も深き中會に屬することを得」と決  
 議せり (大正十二年第三十七回決議)

(二十四) 舊教師試験規則に依りて受験中の者に對しては次回より既に合格したる科目の外  
 凡て新規則によりて試験を行ふべきものとす (大正十五年第四十回決議)

第三 日本基督教會役員職員及委員一覽 (昭和二年)

(一) 役員之部

大會議長 毛利 官治 橫濱市根岸町麥田三、五八七  
 同副議長 川添萬壽得 東京市赤坂區青山南町五丁目六四  
 同書記 光 晋 同市小石川區原町七一  
 同常置員 (長) 川添萬壽得 (前出)  
 同 毛利 官治 (同)  
 同 多田 素 高知市水通町二丁目  
 同 佐波 亘 東京府荏原郡大森不入斗七六七  
 同 金井爲一郎 同市牛込區原町一丁目五〇  
 同 光 晋 (前出)  
 同 山本 忠興 東京市外高田町高田一、四二二  
 同 傳道局理事(長) 毛利 官治 (前出)  
 同 秋月 致 朝鮮京城府旭町二丁目六三

同 多田 素 (前出)  
 同 桑田繁太郎 西宮市西濱甲南園二、二一七、四  
 (缺員)  
 同 溝口 悅次 神戸市熊内町一丁目三  
 同 渡邊 莊 東京市麴町區一番町五二  
 同 渡邊 暢 千葉市登戸町穴川四〇三  
 同 山本 忠興 (前出)  
 同 新島 善直 札幌市北六條西十二丁目  
 同 榎富安左衛門 朝鮮全羅北道金堤郡月村面  
 同 田川大吉郎 東京市小石川區小日向台町二丁目二五  
 同 財務局理事(長) 田川大吉郎 (前出)  
 同 多田 素 (前出)  
 同 小林 誠 東京市日本橋區矢ノ倉町一

同 渡邊 暢 (前出)  
 同 山本 忠興 (前出)  
 同 日曜學校 (長) 笹倉 彌吉 橫濱市中村町八幡一、二〇一  
 同 局理事 馬場 久成 神戸市平野楠谷町二九四  
 同 賀川 豐彦 同市北本町六丁目一〇  
 同 村岸 清彦 小樽市稻穂町西八丁目九  
 同 石川 四郎 和歌山市三木町堀詰八  
 同 光 晋 (前出)  
 同 齋藤 敏夫 堺市熊野町東四丁一八  
 同 大野 直周 神戸市松本通五丁目三八、一三  
 同 山本 忠興 (前出)  
 同 新島 善直 (前出)  
 同 市村 與市 名古屋市東區東主稅町一二  
 同 小杉 德治 東京市下谷區竹町四

維持財團 同人理事 (長) 毛利 官治 (前出)  
 同 多田 素 (前出)  
 同 秋月 致 (前出)  
 同 桑田繁太郎 (前出)  
 同 笹倉 彌吉 (前出)  
 同 小林 誠 (前出)  
 同 渡邊 暢 (前出)  
 同 新島 善直 (前出)  
 同 山本 忠興 (前出)  
 同 渡邊 莊 (前出)  
 同 中松 盛雄 東京府荏原郡入新井町新井宿一、三〇九  
 同 榎富安左衛門 (前出)  
 同 財團事務擔任者 多田 素 (前出)  
 同 金城女學校理事 溝口 悅次 (前出)  
 同 吉川逸之助 名古屋市中區白壁町四丁目二七

同 市村 與市 (前出)  
同 辻 亮吉 同市同區大會根町  
鐵道官舎一五號

(二) 職員之部

主事 貴山幸次郎 東京市外下荻窪一五六  
會計 井上朋三郎 同 中澁谷四二五  
書記 孝橋龜次郎 同市麴町區飯田町六  
丁目一〇  
日曜學校(名譽) 中田 光治 同市外西巢鴨町宮仲  
二、五二三  
局主事(名譽) 山下岩太郎 同市外荏原町中延矢  
橋二九四  
同會計(名譽) 北村 勳 堺市出島町湊遊園地内  
同編輯主任 同書記 (缺)

(三) 委員之部

同 教役者恩給扶 笹倉 彌吉 (前出)  
同 助取調委員(長) 毛利 官治 (前出)  
同 佐波 亘 (前出)  
同 金井爲一郎 (前出)  
同 山本 忠興 (前出)  
同 岡見千吉郎 東京市外下目黒二二  
同會計委員(長) 西島 政之 同高田町巢鴨三、五三三  
同出納係主任 長野 嘉吉 同中野町西町三、七五三  
同出納係 日疋 信亮 同大久保百人町二八五  
同書記 渡邊 暢 (前出)  
同 檢查掛 山本 五郎 大阪市天王寺區逢坂上  
ノ町三四  
同 同 中村美登志 大阪市北區旅籠町三三

教師試驗 委 佐波 亘 (前出)  
同(書記) 鄉司 慥爾 東京市芝區白金嶺町六  
毛利 官治 (前出)  
同 川添萬壽得 (前出)  
同 高倉徳太郎 東京市外淀橋町柏木九  
四八  
同 都留 仙次 同荏原町戸越一五四  
同 村田 四郎 同世田ヶ谷池尻三九八  
同 多田 素 (前出)  
同 笹尾糸太郎 東京市芝區白金今里町  
明治學院構内  
同 小野村林藏 札幌市北一條西六丁目  
二  
同 溝口 悅次 (前出)  
同 日高 善一 京都市室町通丸太町上  
ル東側  
同 會堂建築 田川大吉郎 (前出)  
局委員 多田 素 (前出)

同 小林 誠 (前出)  
同 渡邊 暢 (前出)  
同 山本 忠興 (前出)  
同 制度調査 委 小野村林藏 (前出)  
同 毛利 官治 (前出)  
同 鄉司 慥爾 (前出)  
同 多田 素 (前出)  
同 桑田繁太郎 (前出)  
同 中山 國三 吳市中通五丁目一四  
同 小林 誠 (前出)  
同 田川大吉郎 (前出)  
同 山本 忠興 (前出)  
同 讚美歌委員(長) 鄉司 慥爾 (前出)

同 小林 誠 (前出)  
同 ハナフオーフ 院構内  
同 東京市芝區白金明治學

同 諸式式文委員長 逢坂元吉郎 同 市芝區白金嶺町六

同 川添萬壽得 (前出)

同 佐波 亘 (前出)

同 都留 仙次 (前出)

同 郷司 慥爾 (前出)

特別傳道員 (長) 金井爲一郎 (前出)

同 川添萬壽得 (前出)

同 貴山幸次郎 東京市外下萩窪一五六

同 川俣 義一 同 西大久保二〇七

同 小野村林藏 (前出)

同 伊藤 嘉吉 仙台市荒町五八

同 田川大吉郎 (前出)

宗教法案反對實行委員 (長) 川添萬壽得 (前出)

同 金井爲一郎 (前出)

同 佐波 亘 (前出)

同 都留 仙次 (前出)

同 中川 景輝 東京市外上萩窪三四三

同 今泉 源吉 神奈川縣鎌倉町材木座  
上河原七

同 渡邊 暢 (前出)

(四) 各中會議長、書記

東京中會(議長) 原田 友太 東京市外世田ヶ谷池尻  
四一〇

同 (書記) 山本 喜藏 同 市外上大崎七六一

同 浪花中會(議長) 吉川逸之助 (前出)

同 (書記) 秋元 茂雄 京都市吉田二本松町四

同 日高 善一 (前出)

同 三好 務 東京市麴町區富士見町  
六丁目三教會氣付

同 松本徳三郎 下關市大坪町一三一

同 上 與二郎 台北市幸町七

同 渡邊 莊 (前出)

同 基督教聯盟委員 (長) 井深梶之助 東京市芝區白金三光町  
三四六

同 毛利 官治 (前出)

同 川添萬壽得 (前出)

同 佐波 亘 (前出)

同 光 晋 (前出)

同 都留 仙次 (前出)

同 貴山幸次郎 (前出)

同 多田 素 (前出)

同 小林 誠 (前出)

東北中會(議長) 伊藤 嘉吉 (前出)

同 (書記) 丹 忠 會津若松市榮町三丁目  
三四八

同 鎮西中會(議長) 藤田 治芽 福岡市天神町三

同 (書記) 永田猪之介 佐賀市興賀町新地

同 山陽中會(議長) 中山 國三 (前出)

同 (書記) 金行 貞一 山口縣岩國町大名小路

同 北海道中會(議長) 小野村林藏 (前出)

同 (書記) 細川 慶次 旭川市二條通十一丁目  
左十號中通リ

同 台灣中會(議長) 上 與二郎 (前出)

同 (書記) 伊江 朝貞 高雄州屏東街二九六

同 滿洲中會(議長) 山口重太郎 奉天八幡町五

同 (書記) 貴山 榮 新旗順千歲町一二ノ二

同 朝鮮中會(議長) 秋月 致 朝鮮京城府旭町二丁目  
六三

同 (書記) 大川 茂 同 群山府旭町二一

(五) 各關係ミツシヨシヨシ議長、書記

米國リホー  
ミツシヨシヨシ議長 (議長) エー、オルトマン  
院構内二號  
東京市芝區白金明治學  
同 (書記) エイチ、ワイ、エス  
大分市中島之浦一、八  
北長老會 (議長) エル、シー、レロク  
札幌市北七條六丁目西  
同 (書記) ハービー、ブロカ  
京都市室町西一條通  
南長老會 (議長) エル、ダブリユ、モロー  
岐阜市  
同 (書記) エー、ビー、ハツセル  
德島市  
合衆國リホー  
ミツシヨシヨシ議長 (議長) ヘンリー、ケー、ミラー  
東京市牛込區市谷台町  
同 (書記) アルフレッド、アン  
仙台市北二番丁一一二

(六) 婦人傳道會社役員

社長 渡邊たつ子 千葉市登戸町穴川四〇  
副社長 武田 越子 東京市外代々木富ヶ谷  
理事 石塚 忍子 市牛込區原町二丁  
同 奥平 敏子 市芝區愛宕町二丁目二二芝教會内

(七) 教職會役員

同 河本香芽子 東京市麴町區富士見町四丁目四  
同 田川 直子 東京市小石川區小日向台町二丁目二五  
同 榎富 照子 朝鮮全羅北道金堤郡月村面  
同 淺野 花子 東京市外中藏谷四〇  
同 齋藤とら子 同、市麴町區五番町二  
同 (專務) 濱田はな子 同、市麴町區富士見町五丁目九  
委員長 田島 進 東京市牛込區拂方町三  
委員 (書記) 手塚儀一郎 東京市外井荻町上荻窪九六三  
同 (會計) 郷司 慥爾 (前出)  
同 鷺津貞二郎 東京市下谷區竹町一四  
同 桑田 秀延 東京市外下荻窪三四五  
同 今村好太郎 兵庫縣武庫郡八甲田七三六ノ一  
同 石川 四郎 (前出)  
同 熊野 義孝 函館市相生町九八  
同 三好 務 (前出)  
同 伊藤 嘉吉 (前出)

三十四

第四 各教會、牧師、役員氏名住所

(一) 東京中會所屬教會之部

(無印ハ牧師○印ハ教師△印ハ教師試補●印ハ中會未加入者(書)ハ書記(會)ハ會計(日)ハ日曜學校長)

名稱	位	置	設立年月日	牧師又ハ主任者	住	所
海岸	七	橫濱市山下町一六	明治五年三月十日	笹倉彌吉	一、二〇一	同市中村町八幡
(書)	高橋勇二郎	東京府下北蒲田	一、二〇〇	早川淺吉	橫濱市相生町四丁目六一	福谷由藏 同市本牧町八王子二、八九一
	河野 保	同市大岡町岸ヶ谷二、二〇一		鈴木新吉	同市新子安字溝下一、八八四	山埜井久 同市本牧町八王子二、八九一
	神保藤次郎	同市根岸町柏葉三、四二七		酒井隆五郎	同市中村町東一、三八三	大館才次郎 同市瀧頭町七七一
	林 貞子	同市山手町三七		高木こう子	同市久保町五四五	湯淺糸子 同市本牧町箕輪下一、六一〇
新	榮	東京市京橋區新榮町一丁目一二	明治六年九月廿三日	千屋 和	同上	高橋勇二郎 (前出)
(書)	平野龍亮	市外下落合七四		藤原鈞次郎	同市下谷區御徒町二丁目一六	石橋慶藏 同市外大井町立會原五〇〇
	佐々木太助郎	同市芝區三田豊岡町六二		中村かつ	同市小石川區大塚坂下町八五	千屋御法 (千屋和方)

三十五



指路 横濱市尾上町六丁目八二 明治七年九月十三日 毛利官治 同市根岸町夢田三、五八七

(書) 木村 喬 同市鶴見町東寺尾富士見台 山下和則 同市青木町栗田谷一、二八一

赤石久太郎 同市鶴見町東寺尾二、〇八九 横山榮二 同市鶴見町東寺尾月見丘

塚田福三 同市神奈川町鳥越一、九八五 大塚秀雄 同市堀ノ内町社谷二七八

漆山清二 同市青木町桐畑五四五 小瀧常吉 同市子安町守屋町

八戸厚一郎 同市青木町反町七八五 佐藤園 同市本牧町牛込二、八三三

石川助五郎 同市磯子町住宅二七四 三橋英一郎 同市根岸町竹ノ丸三、三三七

末成茂 東京府荏原郡調布村田園都市三三三三 山下せう 同市根岸町竹ノ丸三、三三七

三橋きく (三橋英一郎方) 大橋繁 横濱市本牧町牛込二、八三三

芝 東京市芝區愛宕町二丁目一五 富田敏 同市外下荻窪三五二

(書) 岡見千吉郎 同市外下目黒三〇後藤英 同市芝區三田豊岡町二

東條松五郎 同市麻布區飯倉町五丁目一〇 澤本孟彦 同市芝區愛宕町二丁目一五

五月女忠藏 同市麻布區飯倉町五丁目三五 林原修太郎 同市麻布區霞町一七

矢島みす 同市小石川區大塚仲町三六ノ二 牧山富子 同市麻布區草薙町六二

上田 上田市車坂上八〇 明治九年十月八日 武市四郎 長野市縣町一三七

(書) 遠藤鐵太郎 同市馬場町 遠藤さん (遠藤鐵太郎方) 渡邊浪治 同市踏入

久保田寛助 長野縣小縣郡長瀬村 日下部けい 上田市仙石町 武市四郎 (前出)

麴町 東京市麴町區平河町三丁目九 明治十一年十一月三日

(書) 佐崎波子 同市麴町區元平河町一〇 横山岩代 同市外上落合五四九

青木金太郎 同市外千駄ヶ谷町八五二 德永康之 同市麴町區元園町子目三野崎方

淺草 東京市淺草區須賀町二三 永井直治 同上

(書) 高城衛 同市外井荻町上荻窪五七八 曾我正雄 横濱市鶴見町生

金子勘藏 同市本所區龜澤町一丁目八

牛込 東京市牛込區拂方町二四 明治十年十一月二十三日 田島進 同上

(書) 磯部房信 同市外東大久保四一二 古門林太郎 同市外大保久百人町五二

(書) 畑足子 同市外松澤村上北澤四五七 寺尾完治 同市四谷區麴町十三丁目六

岡林たねを 同市牛込區納戸町女子青年會

田島進 (前出)

本郷

東京市本郷區本郷四丁目四三

明治十一年九月四日

同市外世田ヶ谷池尻三九八

(書) 金子民三郎

同市本郷區本郷駒込富士前町四

今野幸吉

同市同區本郷駒込千駄木町七二

林

止 同市同區本郷二丁目三六

遠藤喜徳 同市外上駒込一六三

元木圭吉

同市同區本郷二丁目高橋館内

飯坂虎次郎 同市本郷區本郷根津清水町一

今野幸吉 (前出)

桐生

桐生市本町六丁目一六

明治十一年十一月十一日

新階鞆音同上

(書) 田中喜久吾

同市新宿元町八九五

山端宇太郎 同市清水町

藤掛辰三郎 同市新宿元住町乙七四

荻原四郎 同市新宿元住町

川島善四郎 同市本町六丁目

鈴木信吉 同市本町五丁目

田島豊次郎 同市本町六丁目

堀祐平 同市巴町

田中喜久吾 (前出)

高輪

東京市芝區二本榎二丁目一九

明治十一年十一月十一日

山本喜藏 同市外上大崎七六一

(書) 齋藤勝次郎

同市外上大崎台町裏一五

高橋清一 同市外上大崎七六一

八木沼辰三郎 同市外上大崎一九八

宮地利彦 同市外下澁谷一五五

山下岩太郎 同市外荏原町中延矢橋二九四

兩國

東京市日本橋區矢ノ倉町一

明治十一年十二月八日

津田正夫 同市芝區二本榎一丁目六二

小林誠同上

(書) 中西美重藏

同市下谷區谷中初音町三丁目一三

松村幸三郎 同市淺草區黑船町二八

高岡宣次 同市日本橋區鍛砲町九

渡邊省吾 同市外代々幡町北笹塚一八五

西村芳太郎 同市日本橋區新材木町一六

馬淵萬次郎 同市日本橋區藥研堀町四〇

小原榮次郎 同市日本橋區久松町四〇

海老名謙一 同市深川區越中島水産講習所

渡邊俊子 (渡邊省吾方)

沖りよ子 同市日本橋區村松町二三

海老名謙一 (前出)

豊島岡

東京市小石川區大塚坂下町四〇

明治十二年十一月八日

桑田秀延 同市外荻窪三四五

(書) 西島政之

同市外高田町集鴨三、五三二一

牛山坂登 同市外西巢鴨町宮仲二、五三三

中田光治 同市外西巢鴨町宮仲二、五三三

中田光治 (前出)

日本橋

東京市日本橋區濱町二丁目一二

明治十二年十一月廿二日

原田友太 同市外世田ヶ谷池尻四一〇

(書) 島誠輔

同市日本橋區本船町一八

安常三郎 同市同區濱町三丁目三

結城長治 同市小石川區春日町五〇

上澤謙二 同市外大崎町下大崎八

服部豊助 同市下谷區櫻木町二五

立田通子 同市日本橋區川瀬石町一

上澤謙二 (同上)

横須賀

横須賀市深田町八六

明治十九年七月十九日

吉本一良同上

(書) 久保琢也

同市中里町一七

菊池理一郎 同市不入斗町二二三

渡邊與三郎 同市公卿堀ノ内一、二二五

園部彦長 同市公卿二、三  
八九  
米花伊太郎 同市中里町二七  
九  
伊比信一 同市深田町八五

山田泰吉 同市外田浦町船  
越一四五  
溝呂木鶴治 同市外田浦町田  
浦四四九  
小野寺廣介 同市公卿堀ノ内  
一、三二七

中込 致 同市公卿法塔  
二、九三八  
加瀬 一 (教會内)  
吉本一良 (前出)  
溝呂木鶴治 (前出)

富士見町 東京市麹町區富士見町六丁目三  
明治廿年三月六日

(書) 工藤正平 同市麻布區筭町一〇  
木岡甲子男 同市麹町區上二番町四〇  
土屋龜太郎 同市外淀橋町角  
筈二七三

(會) 原志賀 (原成吉方) 原 戊吉 同市外西大久保  
二二二  
林 忠美 同市小石川區丸  
山町三〇

巖谷冬生 同市外野方町上  
沼袋二八  
田中 惠 同市本郷區西片  
町一、二、九  
棟居喜久馬 同市芝區白金今  
里町八九

小川潤次郎 同市外杉並町高  
圓寺四〇  
鳥田多門 同市外西巢鴨町  
宮仲二、三五九  
矢野貫城 同市外巢鴨町三  
丁目二六

山本忠興 同市外高田町高  
田一、四二二  
山本和吉 同市麹町區三番  
町七五  
福島正雄 同市外池袋大原  
一、三七七

日疋信亮 同市外百人町二  
八五  
田中忠二郎 同市青山北町七  
丁目二  
羽仁もと 同市外高田町雜  
司ヶ谷上リ屋敷

河井 道 同市牛込區神樂  
町二丁目一六  
高橋 直 同市外井荻村上  
萩窪六七九  
田中 正 同市青山北町七  
丁目二

齋藤とら 同市麹町區五番  
町二  
三島つな 同市外淀橋町柏  
木九四八植村方  
藤田松世 同市本郷區駒込  
淺嘉町三五

(會) 山本忠興 (前出)

伊勢崎 群馬縣伊勢崎町本  
町四丁目一、四四一  
明治廿一年七月廿四日

(書) 金井敬三 同縣同町二丁目一、〇八五  
金井直次郎 (金井敬三氏卜) 森村堯太 同縣佐波郡宮郷  
村大字連取村

武安藏 同縣佐波郡殖蓮  
村大字下植木  
(會) 太田好景 (前出)

千葉 千葉市市場町五  
八日  
明治廿八年十月八日

(書) 高島秀男 同市寒川新宿七  
二  
武藤鎮夫 同市市場町四八  
七  
白井春水 同縣千葉郡千城  
村大字

齋藤鷹之助 同市吾妻町三丁  
目  
岩上潤二 同市寒川長州九  
三二  
河島とら 同市本町三丁目  
五五六

(會) 齋藤鷹之助 (前出)

市ヶ谷 東京市牛込區原町  
一丁目五二  
明治廿四年三月十日

(書) 大澤佐四郎 同市牛込區富久  
町九四  
土居譽雄 同府荏原郡目黒  
町中目黒五三二

河田 茂 同市牛込區辨天  
町一五一  
太田兼次郎 同市牛込區原町  
二丁目六五

野田半三 同市牛込區若松  
町一二一  
小林末夫 同市外大崎町居  
木橋二〇九

伊藤一夫 同市本郷區追分  
町五五  
河田良子 (河田茂方) 大森百合子 同市外杉並町阿  
佐ヶ谷六三二

鷺山弟三郎 (前出)

角 箕 東京市外淀橋町角 明治卅七年四月廿三日 松原英一 同上

(書) 武俣勇往 同市外代々木南(書)合田正之 同市外中野西町(書)白山 靖 同市外幡ヶ谷町山谷二九九

(書) 橋本礎三郎 同市外南笹塚(書)中山國六 同市外淀橋町柏(書)高木猛且 同市四谷區花園一〇二五

水村寅吉 同市外笹塚(書)河田力 同市外西大久保(書)佐藤伊代子 同市麴町區土手八一

太田恒代 千葉縣船橋町山(書)武俣勇往 (前出) 谷海神四九一

鷺山 橫濱市根岸町鷺山 明治四十年九月十五日 松山昌三郎 同市青木町本覺寺山馬場方

(書) 月野振吾 同市鶴見町東寺(書)笹尾清史 同市根岸町立野(書)池田覺雄 同市根岸町鷺山尾東台二二四九(書)三九〇六山城方

(書) 月野振吾 (前出)

水戸 水戸市上市西町六 明治四十一年三月十五日 柏井光藏 (海野信之助方)

(書) 宇野藤熊 同市上市西町 高野稻吉 茨城縣久慈郡東小澤村小島 海野信之助 同市上市仲町四八三

平山彦六 同市泉町一丁目 (書) 宇野藤熊 (前出)

山梨 甲府市春日町一五 明治四十二年二月廿八日 伊藤恭治 同市百石町三〇四

(書) 濱口永雄 同市百石町一二(書)山崎仙藏 同市三日町二丁目 島田正己 山梨縣南巨摩郡鯉澤町

志村誠策 同市春日町 秋山春吉 同市東青沼町 笠井勉 同市百石町

(書) 濱口永雄 (前出)

青山 東京市赤坂區青山 明治四十三年四月三日 川添萬壽得 同市同區同町五丁目

(書) 古賀祥二 同市麻布區材木(書)萬納孫次郎 同市赤坂區青山(書)小山田正直 同市赤坂區青山南町五丁目五三

尾間信 同市外上馬引澤 村田正亮 同市赤坂區青山(書)淵時智 同市荏原郡駒澤村野澤三六

岩井福造 同市外下澁谷町(書)石橋近三 同市外目黒町上(書)佐柳千代 同市四谷區大番二ノ九

宇佐美敬子 同市外玉川村瀨(書)能勢英馬 同市赤坂區青山(書)〇ノ二號 同市外玉川村瀨

千駄ヶ谷 東京府豊多摩郡千駄ヶ谷町大字千駄ヶ谷字新田八五六 大正元年十二月廿一日 中川景輝 同市外井荻町上

(書) 長野嘉吉 同市外中野町西(書)丸田秀夫 同市北多摩郡武藏野村中原住宅(書)高野昇 同市外中野町東町三七五三

青木元次 同市外淀橋町柏(書)溝尻房藏 同市荏原郡荏原町戸越一二七

(書) 赤井米吉 (前出)

大森 東京府荏原郡入新井町不入斗七六七 大正四年五月十六日 佐波 亘 同上

(書) 曾根廉郎 同町不入斗七四  
 中松盛雄 同町新井宿一、三〇九  
 大村益荒 同郡大井町森前五、四五〇  
 中松秀子 (中松盛雄方)  
 德澤 治 同町新井宿一、三〇九  
 宇賀武雄 同郡大森町山谷一、六一七  
 馬場榮夫 同市本郷區丸山福山町三  
 堀内友四郎 横濱市鶴見町豊岡六二一  
 佐藤哲子 同府同郡入新井町不入斗八二〇  
 高村甚平 (前出)

中澁谷 東京市外中澁谷四二五  
 大正六年九月廿九日

(書) 小田垣光之輔 同市外戸塚町源兵衛一九五  
 井上朋三郎 同市外中澁谷四二五  
 今泉源吉 (前出)

金谷重義 同市外中澁谷四〇一  
 石井重雄 同市外杉並町阿佐ヶ谷八〇二  
 上遠 章 同市外調布村田園都市二五〇

淺野順一 (在蘇國)  
 榊田孝子 同市外中野町谷月二、三六一  
 宮崎貞子 同市外大久保百人町三三九

淺野花子 同市外中澁谷四〇  
 横山梅子 兵庫縣武庫郡今津町西ノ口  
 上遠 章 (前出)

大崎 東京府住原郡大崎町大字篠谷二六日  
 大正六年十月一日

(書) 齋藤竹次 同府同郡品川町北品川五〇八  
 中井正愛 同町南品川錦ヶ崎九〇三廣谷方  
 牟田易太郎 同市外中野町三三〇〇

杉山慎一 同市芝區白金三光町三三一  
 藤井直喜 同市外下大崎町居木橋一四八  
 山崎芳雄 同市外住原町小山三二二

豐間 靖 同市外住原町戸越府替住宅五九一  
 笠原はる 同市外住原町戸越一四七  
 星 ト ミ 同市外住原町戸越三六九  
 中島淑子 同市外住原町戸越五六  
 杉山慎一 (前出)

小名木川 東京府南葛飾郡大島町五丁目二六  
 大正七年九月十日

(書) 菊部もご (菊部鎌五郎方) 同府同郡大島町五丁目二六  
 田中 蓮 同府南葛飾郡大島町五丁目富士紡寄宿舍内  
 菊部鎌五郎 同市外西栗鴨町池袋一〇九三

君袋健一 同府同郡大島町五丁目二六  
 小川玄げ 同町五丁目富士紡寄宅  
 君袋健一 (前出)

上海 上海北四川路林家花園一〇  
 大正七年十二月十五日

(書) 與田豊蕃 上海寶樂安路一七二七  
 門田耕成 上海狄思威路狄思威里八  
 稅田隆輔 上海文路K一五

澤 規矩雄 上海北四川路麥拿里一三  
 五十嵐寛彌 上海北四川路積慶里B一八四  
 泉 祐太郎 上海楊樹浦路九〇上海紡織

長谷川三郎 上海施高塔路東照里九〇  
 石丸素一 上海福州路中華匯業銀行  
 寛谷ハンナ 上海狄思威路八〇九

藤卷ヒデ 上海威賽路八八  
 田中マサ 上海愚園路三三一豊田紡績社宅  
 立石タマ 上海施高塔路四

廣津不可思 上海崑山花園二二基督青年會館

明星 東京市下谷區竹町一五  
 大正八年二月二日

(書) 平田泰次郎 同市本郷區駒込神明町六八  
 小杉徳治 同市下谷區竹町四  
 堀 與市 同市下谷區西黒門町四

秋庭濱太郎 同市外青山北町七丁目一

夏目重作 同市小石川區久堅町七一

新井靜子 同市下谷區竹町一二ノ一〇號

小杉德治 (前出)

青島

支那山東省青島桓台路三〇號地 八日

島村穗吉 同上

(書) 小原和吉 同青島堂邑路三號江商會社內

(書) 北野順吉 同青島陽信路三二

濱田正直 同青島冠縣路萬屋方

石原鑛造 同青島冠縣路二八田村洋行

星田脩四郎 同青島萊州路一七

大塚ツガ子 同青島廣西路四五

甲斐秀子 同青島泰山路四二

前島勇 同青島齋東路正金社宅

小石川

東京市小石川區原町七一 廿三日

光 晉同上

(書) 矢内宗武 同市外下邊谷町七一五岩谷邸內

(書) 齋藤義一 同市小石川區西原町二丁目二二

園山芳夫 同市小石川區東青柳町六

(書) 伊吹山榮子 同市外巢鴨町駒込傳中二八

鈴木猛子 同市外東大久保新田裏四八九

篠原德子 同市小石川區駕籠町九三

鈴木次男 (鈴木猛子ト同)

大井町

東京府荏原郡大井町四〇九 大正十一年六月十一日

(書) 池田兼麿 同府同郡大井町字立會四八一

(書) 中川守之 同府同郡荏原町戸越一二九四

平林簡之助 同府同郡大井町一、一九三

水戸晤郎 橫濱市鶴見町菅澤五七七

吉田モン 同府同郡大井町四七三

鎌倉

神奈川縣鎌倉町大町藏屋敷七八八 廿七日

(書) 清水フキ 同縣同町雪ノ下一、〇六九

(書) 木山勇司 同縣戶塚町旭町六三

山中正人 橫濱市青木町三ッ澤二、八〇五

三島 靜岡縣田方郡三島町字芝町一六〇五 大正十二年四月十二日

(書) 間宮珪雄 同縣同郡同町小中島一三七

結城トカ 同縣藤澤町鶴沼川袋二、三七〇

松尾造酒藏 (前出)

岡田敬事 同縣同郡同町茶丁二七

花島周一 同縣同郡同町久保一二五

小出正吾 同縣同郡同町久保一二四

新潟 新潟市寄居町四四 大正十二年五月十三日

(書) 大島太郎 同市學校町二番町

武田政助 同市學校町二番町

小出正吾 (前出)

齋藤正直 同市西仲町

渡邊熊三郎 同市旭町一番町

高橋助七 同市礎町四ノ丁

桐澤金重 同市中大畑町五二七

木村龜助 同市古町五番町

木村貫一郎 同市旭町二番町

白金 東京市外大崎町上大崎千代々崎六三九 大正十三年五月四日

鄉司愷爾 同市芝區白金猿町六一

齋藤正直 (前出)

(書) 原基一郎 同市外大崎町上大崎四四四

加藤市太郎 同市外目黒町上目黒二〇一

阿部新 同市外池上村字石川七三

菊池酉治 同市外目黒町下目黒九四七

小林隆雄 同市外目黒町下目黒九四七

二宮弦 同市外荏原町中延一、〇七一

井深花子 同市芝區白金三光町三四六  
江田三重子 同市外目黒町下(目黒五五七)  
棟居信夫 同市外荏原町中延一〇九三

松本 松本市東町一丁目 大正十三年九月十三日  
瀧澤萬次郎 長野縣東筑摩郡筑摩地村  
小原福治 同縣同郡島内村  
手塚縫藏 同市西町藤塚

静岡 静岡市水落町三丁目一七 大正十四年四月廿六日  
柳田秀男 同上  
松岡 弘 同縣南安曇郡東穂高村  
松岡 弘 (前出)

皆藤英夫 同市東草深町二丁目三五  
清水重治 同市外安東村大岩  
中里善美 同市外安東村大岩  
兒島三郎 同市追手町利務所官舎  
井上俊彦 同市外千代田村上足洗  
大谷信夫 同市西草深町一四六  
清水重治 (前出)

市ヶ谷 東京市牛込區市谷台町八 大正十四年五月一日  
外村義郎 同市同區同町五  
田邊元次郎 同市四谷區東信濃町二八  
西野庄治郎 同市外西大久保一三七  
荒木庄治郎 同市牛込區富久町一九  
伊賀秀雄 同市外入新井町山王下二四五八  
荒木コト (荒木庄治郎方)  
大井上ヨネヲ 同市牛込區市谷台町一  
伊賀秀雄 (前出)

諏訪 長野縣諏訪郡上諏訪町新小路三ノ三 大正十四年十一月八日  
西山知義 同上

(書) 佐藤豊助 同縣同郡同町片羽町  
久保田力藏 同縣同郡同町上手  
龍田祖文 同縣同郡同町片羽町

澁谷 東京市外澁谷町中澁谷七一七 大正十五年五月九日  
尾島眞治 同上  
西山知義 (前出)

(書) 二見一策 同市外駒澤町下馬引澤四三五  
角谷カネ 同市澁谷町下澁谷七四四  
山本 巖 同市澁谷町中澁谷二九一  
尾島眞治 (前出)

巢鴨 東京府北豊島郡巢鴨町一六二三 大正十五年十月九日復歸(明治九年四月四日)  
田村直臣 同上

(書) 推名常次郎 同市外代々木村八三二  
小澤 衛 同市外澁橋町柏木三五五  
今村直藏 同市神田區金澤町二五  
今井權次郎 同市京橋區佐柄木町三  
妹尾房次郎 同市外下澁谷三五二  
岡田省三 同府荏原郡碑文谷一〇八  
推名常次郎 (前出)

戸山 東京市外澁橋町柏木九四八 昭和二年九月  
高倉徳太郎 同上

(一) 東京中會所屬傳道教會之部

名稱	位	置	設立年月日	牧師又ハ主任者	住	所
小俣	栃木縣足利郡小俣町字田町	(以下目録)	明治卅一年十月十九日	齋藤紫香	群馬縣山田郡廣澤村	
北豊島	東京市外西巢鴨町池袋一七八八		大正十一年十月八日			
十字	同市外澁橋町柏木九一伊東方		大正十三年三月廿三日			
伊東保士	同市外澁橋町柏木九一			陳進	同市外代々幡町代々木山谷一七九	
西巢鴨	東京市外雜司ヶ谷上り屋敷一、二一九		大正十四年二月十二日	青芳勝久	同上	
山村英	同市小石川區大塚仲町壹杉浦方			松浦光一	同市外雜司ヶ谷水久保一四三	
佐久	長野縣南佐久郡白田町		昭和二年九月			
本所	東京市本所區龜澤町一丁目二六	(以下傳道局)	明治十六年一月廿三日	鹽路武輝	同上	
村	新瀉縣岩船郡村上町加賀町		明治十七年八月廿四日	須永温司	東京市下谷區谷中眞島町一ノ四號	
飯田	長野縣下伊那郡飯田町江戶町二三六		明治廿七年	加藤勇	(教會内)	
伊那	長野縣上伊那郡伊那町青木町		明治廿四年三月八日	雨宮道雄	同上	
肥後金四郎	同縣同郡上飯田村			白鳥宗司	同縣同郡飯田町江戶町	
海野盛義	同市相之木西			石田三代治	同市花咲町	
柏崎	新瀉縣刈羽郡柏崎町本町二丁目石塚方		大正十三年八月廿四日	山田幸一	長岡市長町二丁目一六九九	
石塚音松	同縣同郡同町本町一丁目					
小千谷	新瀉縣小千谷町裏町		大正十三年八月廿四日	山田幸一	(前出)	
大北順太郎	同縣同町川岸町			磯部憲義	同縣同町市川町	
長岡	長岡市長町一丁目一六九九		大正十三年八月廿四日	山田幸一	同上	
若井元齋	同市稽古町			武見誠作	同市旭町二丁目	
				山田幸一	(前出)	



△香港 Japan Christian Church 大正十四年八月廿三日  
No.5 Daddel St Hongkong

(書) 下川憲久 香港中環皇后大道中環デボア路

佐渡 新潟縣佐渡郡河原田町字本町一九九 月十日

濱松 濱松市紺屋町四四 昭和二年五月十日  
△相原正勝 同上

(書) 長谷川保 同市高町一一六  
●鈴木龍太郎 同市天神町一二  
●相原正勝 (前出)

共立 千葉縣君津郡大貫町小久保 月八日  
●丸八千代 同縣同郡大貫町小久保  
●安川ヤス 同縣同郡大貫町小久保

(書) 丸藤七 同縣同郡大貫町小久保  
●丸八千代 (前出)

岩本 靜岡縣富士郡岩本村岩本 廿七日  
●小川よね 同縣同郡加島村平垣日本基督教道所  
●荒木こみ 同縣同郡岩松村岩本(教會内)

(書) 武澤力三 同縣同郡加島村 國久鈴木水車内  
●山崎兼至 同縣同郡岩松村  
●荒木こみ (前出)

粕壁 埼玉縣南埼玉郡粕壁町六二二〇 七日  
△宮本桃喜 同上

●金子作次郎 同縣同郡同町 六二四〇

神田 東京市神田區美土代町二丁目一 七日  
●小平國雄 同市外調布田園都市八九  
●中曾根しげ (教會内)

(書) 岩住良治 同市外巢鴨町一四七〇  
●竹内はな 同市麹町區四番町六  
●三澤房太郎 同府荏原郡大岡山四二

越ヶ谷 埼玉縣越ヶ谷町  
●長尾丁郎 同上

(書) 中村茂彦 同縣南埼玉郡蒲生村瓦曹根  
●荒井麟三郎 同縣同町本町  
●長尾丁郎 (前出)

忍 埼玉縣北埼玉郡忍町大字行田字新町三二九 三日  
●宇津木保 同上  
●別府信惠 同縣同郡同町忍字諏訪町永田ろく方

(書) 吉田茂彌 同縣同郡同町忍 北谷二丁目  
●荒木銚三 同縣同郡同町忍 小學校裏門側  
●宇津木保 (前出)

麻布 東京市麻布區廣尾町三五 五日  
●瀨上廣成 同上  
●高玉イナ 同市外下邊谷

(書) 舟木盛一郎 同市同區櫻田町二八  
●瀨上廣成 (前出)

池袋 東京市外西巢鴨町池袋八七三 十八日  
●淺野庄作 同市外長崎町五 耶羅三九八五

(書) 森喜四郎 同市外池袋九四  
●森武興 同市外池袋八七  
●淺野庄作 (前出)

伊 埼玉縣大宮町字大宮三六〇八 廿日  
●吉田菊太郎 同上  
●門馬勝子 同上

大宮 埼玉縣大宮町字大宮三六〇八 廿日  
●吉田菊太郎 同上  
●門馬勝子 同上

●吉田菊太郎 (前出)

鴻巢 埼玉縣鴻巣町宮本 大正十三年四月廿九日 別府信惠(前出)

(書) 木村元助 同縣同町宮本町 島崎卯八 同縣同町人形町

木更津 千葉縣木更津町山手 伊藤道夫 同上

(書) 大日方八五郎 同縣津郡清川村長須賀 海老名昌二 同縣同郡湊町

九十九里 千葉縣山武郡松尾町松尾六一 山田卯三郎 同上

(書) 里見富三郎 同縣同郡同町松尾六九 大藤驥一 同縣同郡同町八田

栃木 栃木縣栃木町倭町 小林格 同上

(書) 佐々木才吉 同縣下都賀郡皆川村大字原皆川 小林格(前出)

磯川 東京市小石川區小日向台町一丁目六 牧野實枝治 同上

(書) 松原昌治 神奈川縣逗子町字櫻山 波多野房吉 同市小石川區小日向台町二丁目 神保勝世 同市本郷區追分町帝大基督教青年會寄宿舍

宇都宮 宇都宮市旭町一丁目 明治四十二年七月十二日 奥山秀藏 同市二條町一、二 笠原正一郎 同市川向町六

(書) 大西古筑 同市埴田町四、五、六 栗原久雄 同上

蒲田 東京府荏原郡蒲田町御園三〇八 昭和二一年五月廿九日

郷 淳平 同府同郡同町新宿四七六 栗原久雄(前出)

(一) 三 東京中會所屬傳道所之部

名稱 地位 設置 設立年月日 牧師又ハ主任者 住 所

館山 千葉縣安房郡館山町館山一、〇五、四 明治廿四年六月

(書) 中山徳兵衛 同縣同郡同町館山一、〇五、五

駒込 東京市外上駒込妙義町四一四 昭和二年四月 上田丈夫 同上

岩槻 埼玉縣南埼玉郡岩槻町丹邊 明治卅三年三月十五日 久世隆猪 同縣同郡同町郵便局前

(書) 永谷幾衛 同縣同郡同町中井銀行舍宅 渡邊綱吉 同縣同郡同町中井銀行舍宅 永谷幾衛(前出)

蓮田 埼玉縣南埼玉郡綾瀬村大字蓮田 明治卅四年七月廿八日 久世隆猪(前出)

(書) 長谷部習吉 同縣同郡同村大字蓮田 久世隆猪(前出)

浦和 埼玉縣浦和町岸町三、七、九、二 明治四十四年十月十日 木山喜代五郎 同上

(書) 石井周壽 同縣同町高砂町 木山喜代五郎(前出)

川口 埼玉縣北足立郡川口町本町三丁目 大正十五年五月廿八日 木村重雄 同上

(一ノ四) 東京中會所屬各教會出張傳道地

名稱	位	置	擔當教會	主任者
王子町	東京市外王子町	指路教會	木村重雄	
高田町	東京市外高田町大原一五八本間方		本間誠	
笹塚	東京市外笹塚	角筈教會	松原英一	
阿佐ヶ谷	東京市外杉並町阿佐ヶ谷小山三〇		高崎能樹	
小山	東京市外荏原町小山一七一	大崎教會	逢坂元吉郎	
富士十	東京市外西巢鴨町池袋字蟹ヶ窪六三	日本橋教會	原田友太	
中野	東京市外中野町本郷氷川神社側波多野朔子方	富士見町教會	川崎義敏	
洗足	東京市外荏原町中延サイカチ坂一〇	前	同人	
鶴見	横濱市鶴見町豊岡六二一	大森教會	佐波亘	
金目	神奈川縣中郡金目村	海岸教會	笹倉彌吉	

葉山	神奈川縣三浦郡葉山村堀の内	鎌倉教會	松尾造酒藏
草加	埼玉縣北足立郡草加町	越ヶ谷傳道教會	長尾丁郎
神山	靜岡縣駿東郡富士岡村神山	御殿場傳道所	大井上武
富士	同縣富士郡富士驛	岩本傳道教會	
成東	千葉縣山武郡成東町	九十九里傳道教會	山田卯三郎
佐倉	千葉縣印幡郡佐倉町	千葉教會	森岡謹吾
下館	茨城縣眞壁郡下館町	栃木傳道教會	小林格
小山	栃木縣下都賀郡小山町	前	同人
久喜	埼玉縣久喜町	粕壁傳道教會	檜垣薰

(一ノ五) 東京中會地域内

申合ミツシヨン所屬教會之部

名稱 位 置 設立年月日 牧師又ハ主任者 住 所

柏久保 靜岡縣田方郡北狩野村柏久保三三 (以下米國リホーランド) 七日 栗原喜久治 同縣同郡同村柏久保二九二ノ三

御殿場 靜岡縣駿東郡御殿場町二枚橋丙三八七日 大井上 武同上

(書) 井村宇三郎 同縣同郡同町上

御殿山 東京府北品川町御殿山七七八 大正元年八月 村上潤次郎 同上

(書) 内藤嘉易 同府南葛飾郡香取町清地一〇二(會) 牛尾甞生平 同市芝區本芝一丁目三二 (會) 磯村英一 同府南品川町七丁目一五五七七

(二) 浪花中會所屬教會之部

名稱 地位 設置 設立年月日 牧師又ハ主任者 住 所

金澤 金澤市石浦町 明治十四年五月一日 秋保孝次 同市中鷹匠町四

(書) 中澤正七 同市早道町四四(會) 赤尾直松 同市下主馬町一 中島郁夫 同市新野町三丁目五二

淡中彰義 同市長町三丁目一〇 鹽野尙三 同市成瀬町三三 中村久三郎 同市杉浦一三 (會) 秋保孝次 (前出)

名古屋 名古屋市中區南外堀町九丁目二 明治十七年五月三日 吉川逸之助 同市東區白壁町四丁目二七

(書) 松田幸吉 同市中區廣路町(會) 杉本鎌市 同市東區新出來町五丁目一二二 佐藤利惣治 同市東區大曾根町一五五ノ五五

塚村彌太郎 同市東區千種町高見一五六 澤田千熊 同市東區長坂町(會) 杉本鎌市 (前出)

大阪西 大阪市西區阿波堀通三丁目五 明治十七年十月三日 馬場銆作 同市西區京町堀通三丁目一二 (會) 長谷川計太郎 同市住吉區阿部野町三〇八

(書) 増穂龍吉 同市港區九條北通一丁目一一(會) 清水英三 同市西區江戶堀南通一丁目一九 中村美登志 同市北區旅籠町三三

清水欣 兵庫縣武庫郡本山村岡本中島 庵原嘉十郎 同市浪速區元町一丁目七七三 小島喜三郎 同市西區花園町四九

福富徳次郎 兵庫縣武庫郡精道村山芦屋九坪一五五 清水タネ (清水欣ト同シ)(會) 丸岡伊三郎 同市西區南堀江下通四丁目一八 奥村方

和歌山 和歌山市三木町堀詰八 明治十八年四月十二日 石川四郎 同上

(書) 有本常太郎 同市南仲間町(會) 楠本榮二 同市六番丁 金澤武夫 同市屋形町

吉村真一 同市車坂西ノ町 西山 貞目 同市小松原八丁目 土屋潤身 同市外高松古道

村越い志 同市北田邊町

大阪北 大阪市北區常安町一四一 明治十八年五月六日 桑田繁太郎 同市西區甲南二二二七ノ四

(書) 神尾永三郎 同市北區岩井町(會) 山中範太郎 同市天王寺區尼ヶ崎市出屋敷竹谷新田 坂出鳴海 同市南鄉山

宇賀武茂 同市東區北濱二丁目四七 山本五郎 同市天王寺區達坂上ノ町三四 前澤信治 同市北區野崎町四四

高知 高知市本町

明治十八年五月十五日

多田中剛 素 同市水通町二丁目  
麻生隆義 同市江ノ口町池本方

(書) 長尾良博 同市帶屋町

(書) 西山龜七 同市江ノ口町 森下高茂 同市本町

久保熊治 同市外石立

川澤丑治 同市外小高坂 山崎四郎 同市中島町

一柳喜之助 同市北與力町

吉本久太郎 同市外小高坂 高野清喜 同市鴨田

中澤寅吉 同縣香美郡岩本町

竹本 廣 同縣同郡香宗村(書) 川澤丑治(前出)

大阪南

大阪市南區南橋屋町四九ノ一 明治十八年十二月十八日

森田殿丸 同上

(書) 宮澤佳治 同市住吉區天王寺町西高道三三

(書) 一木謹吾 同市天王寺區上沙町三丁目四六 龍口巳之助 同市湊速區元町三丁目一四三

吉田常一 同市東區神崎町六

(書) 森田殿丸(前出)

室町

京都市室町通丸太町上ル東側 明治廿七年五月十三日

日高善一 同上

(書) 上河原爲乙 同市西ノ京馬代(書) 堀外喜男 同市下鴨中川原町一三

山谷省吾 同市北白川久保田町三二

吹田憲一 同市小松原北町五四

和田琳熊 同市下鴨下川原四六 岡田 養 同市西堀川出水上ル

伊東不耻男 同市小松原北町五四

井上清吉 同市日暮通出水下ル西入

井街輝子 同市堺通丸太町下ル

(書) 吹田憲一(前出)

神戸

神戸市再度筋平野淨水池東下 明治卅年五月十五日

馬場久成 同市平野楠谷町二九四

(書) 國吉政次郎 同市再度筋二丁目妙見下

(書) 丸川 令 同市西須磨上池ノ下一三(書) 加登精吉 同市中山通三〇

間野松藏 同市再度筋教會西隣

福島信次 同市再度筋三榎水谷 田中猶水 同市東川崎町一丁目四四

(書) 國吉政次郎(前出)

堺

堺市大町四四丁一 明治卅八年四月十八日

飯島誠太 同上

(書) 柿崎洋吾 同市錦之町二二(書) 大枝正三郎 同市市之町東一丁目

大枝淺吉 同市市之町東一丁目

三木元三 同市九間之町東二丁目

谷内清十郎 同市山本新田町 大野又イ 同市甲斐町東二丁目

(書) 柿崎洋吾(前出)

神港

神戸市下山手通三丁目 明治卅九年十月廿八日

溝口悅次 同市熊内町一丁目三

(書) 藤澤次郎 同市上筒井通六丁目一五ノ三一

梶原キミ 同市熊内町二丁目五四

丹羽豐之助 同市稻葉町七丁目七一

末高興次郎 同市生田町一丁目七四

高木玉夫 同市平野梅之町一八

波多好文 同市山本通四丁目一〇一ノ二三

①藤澤次郎(前出)

高松 高松市三番丁一二 明治四十年十月廿七日 高田銀造同上

②後藤秀 同市七番丁 山下岩吉 同市宮脇町 山下儀平 同市宮脇町

鎌倉令三 同市中新町 小池稻太郎 同市西濱町 佃保雄 同市西濱新町

③山下儀平(前出)

湊川 神戸市永澤町四丁目五 明治四十一年四月八日 大野直周 同市松本通五丁目三八ノ一三

④福田實 同市海運町四丁目一七 前田富太郎 同市西須磨上池ノ下一三 寺尾喜六 同市西須磨西北野下三

太田儀一 同市若松町十一丁目五八 木村常盤 同市湊川町六丁目七一 八幡輝一 同市東須磨牛塚七三ノ三

⑤大野直周(前出)

布引 神戸市生田町一丁目二六 明治四十四年五月七日 谷津善次郎 同市籠池通五丁目七

⑥保田正 同市外西灘村五毛六九 安福術三郎 同市神若通五丁目一七ノ一六 本田武次郎 同市布引町一丁目三五ノ一

中山重壽 同市外西灘村原田七四八ノ三 谷津泰子 同市籠池通五丁目七 ⑦谷津善次郎(前出)

天下茶屋 大阪市住吉區天王子町聖天坂下 明治四十四年五月七日 山田賢藏 同市同區同町聖天坂藤橋奥

⑧小林春作 同市同區天下茶屋櫻筋 松井小一郎 同市同區帝塚山九五五 二木芳藏 同市西成區南神合五五九

門奈貞治 同市東區北濱三丁目大阪土地商會社 小師三郎 同市住吉區天王寺町柳原筋 進藤德子 同市同區天王寺町柳原筋

荒木宗孝 同市西成區玉出町有樂町 秋元勝次 同上 ⑨小林春作(前出)

德島 德島市通町二丁目北側一三 大正二年三月二日 秋元勝次 同上

⑩近藤茂登一 同縣名東郡加茂村字田宮下ノ濱二四ノ九 森茂 同市出來島町 堤幸次郎 同市德島町字本町南五三

小串信太郎 同市住吉島町 前田治 同市富田町字掃除丁 宮本復生 同市堺裏町字中洲 ⑪秋元勝次(前出)

大阪東 同市東區鐘屋町一丁目乙一 大正二年九月廿八日 霜越四郎 同上

⑫寺井謹爾 同府同郡中豐島村大字岡山元三 高松政正 同府豊能郡箕面村牧落百樂莊 牧茂 東京府荏原郡蒲田町女塚三六九

船橋作二 同市浪速區敷津町 半澤久雄 同市東淀川區今里町二五七ノ四 渡邊冬子 兵庫縣西宮市夙川 ⑬霜越四郎(前出)

湊西 神戸市兵庫下澤通五丁目 大正五年九月廿四日 富田諒吉 同市大谷町三丁目二二

⑭大山綱志 同市山王町一丁目四 三木恒藏 同市水木通九丁目三四ノ一 南澤猛 同市島上町二八

河野九八郎 同市熊野町二丁目一八  
瀧原 保 同市大谷町三丁目二四  
武内謙一 (教會内)

聚樂

京都市上京區松屋町中立賣下ル神明日 大正九年四月三日  
橋本千二 同上

(書)

野村治一 同市日暮中立賣下ル 高林宗一 同市七本松下立賣下ル西入  
三島邦三 同市釜座下立賣下ル龍啞學校

熊谷直美 同市上長者町智恵光院西入 田中二一郎 同市寺ノ内千本東入  
伊井喜一 同市堀川今出川上ル

武市牧子 同市松屋町下長者町下ル 足達つぎ子 同市下立賣猪熊東入  
高林宗一 (前出)

安藝

高知縣安藝町 大正十年二月十日  
多田 素 高知市水道町二丁目

(書)

安田 稔 同縣安藝町 小松庫太郎 同縣同町 佐藤丑吉 同縣同町

清岡玄之助 同縣安藝郡伊尾木村 阪本政之 同縣安藝町 安田 稔 (前出)

堺中央

堺市熊野町東四丁目一八 大正十年五月十五日  
齋藤敏夫 同上

(書)

吉元 泰 大阪府泉北郡濱寺町船尾八二九 島田嘉穂 同府同郡同町船尾七〇二  
宮庄二作 堺市市之町東一丁目六

棗田藤吉 同府同郡同町船尾七七四白日間 棗田 愛 (棗田藤吉方) 黒田りよ子 堺市甲斐町東二丁目一五  
齋藤敏夫 (前出)

金城

名古屋市東區暨代官町一七 大正十一年六月十二日  
樋田豊治 同上

(書)

市村與市 同市同區東主税町一二 佐々木静夫 同市同區暨代官町一七 柴田久吉 同市同區古出来町一二

尾關誠一 同市同區千種町吹上二〇 辻 亮吉 同市同區大曾根町鐵道官舎二五號 市村英野 (市村與市方) 同市同區大曾根町尾陽土地二九三ノ三

尾關静子 (尾關誠一方) 田崎 マツ 同市同區大曾根町徳川邸東 藤田忠守 同市同區大曾根町尾陽土地二九三ノ三

神戸住吉

兵庫縣武庫郡住吉村八甲田七三六 大正十二年三月十一日  
今村好太郎 同縣同郡同村八甲田七三六ノ一

(書)

谷川 瑛 同縣同郡六甲村高羽一ノ坪三ノ二 龜田房夫 同縣同郡魚崎町二四七 樋口卯太郎 同縣同郡住吉村唐松八一〇

小向政治 同縣同郡御影町 岡本須美雄 同縣同郡西灘村 石井濱子 同縣同郡魚崎町深溝

龜田房夫 (前出)

新宮

和歌山縣新宮町四一八ノ五 大正十三年一月十六日  
河村齋美 同上

(書)

中村熊吉 同縣同町横町 小倉信男 同縣同町本町 成江秀治 同縣同町本町

宮 頼一 同縣同町本町 尾崎 はな 同縣同町新道 宇野ハンナ 同縣三輪崎町

新宮町 中村熊吉 (前出) 熊野町 平野 樹一 同縣新宮町本廣 宇野瀧之助 同縣三輪崎町

西都

京都市東山線五條下ル 大正十三年九月廿一日  
井田健司 同上

(書)

上杉俊作 同市佛具屋町高下ル 松岡伊三郎 同市佛具屋町五條下ル 岡本 昇 同市東九條字賀邊

淺尾藤二郎 同市東山安井北門北入 竹内璋二 同市佛光寺大宮東入 三島田鶴子 同市柳馬場綾小路下ル

井田健司 (前出)

岐阜 岐阜市神室町一丁目一五 大正十四年五月十日 坂野龍雄 同上

(書) 五十嵐喜廣 同縣稻葉郡加納町西加納五ノ二 坂井雅太郎 同市今町一丁目 高島研造 同市明德町七

杏澤省三 同市八幡町二

山田 宇治山田市岩淵町二三 大正十四年五月廿一日 富山光慶 同上

(書) 山本正八 同市常磐町 久保田義三 同市曾禰町 前川和夫 同市本町

松本茂助 同市岩淵町 松本かな (松本茂助方) 大藏しづ 同市吹上町

富山光慶 (前出)

兵庫 神戸市蓮宮通四丁目八六番屋敷 大正十五年二月廿一日 植村夏樹 同上八七番屋敷

(書) 清水末吉 同市菅原通一丁目九一 細川貞治郎 同市菅原通一丁目九三 溝口好隆 同市長田村野々上町二八ノ一二

野津源一 同市蓮宮通三丁目四四 植村夏樹 (前出)

大阪住吉 大阪市西成區粉濱町四八六 大正十五年四月廿五日 福井珍彦 同上

(書) 川添安太郎 同市住吉區住吉町三五九 佐藤雄一 同市住吉區千休町一六 田中清治郎 同市西成區粉濱町七六三

平田久吉 同市西成區粉濱町四八九 川添峯子 (川添安太郎方) 佐藤久子 (佐藤雄一方)

川添安太郎 (前出)

七條 京都市下京區新町通三哲上ル 昭和二年七月十日 吉田英三 (同上)

(書) 長岡松雄 同府葛野郡太秦村新町井戸尻三 小畑辰巳 同府同郡同村和泉式部 前川守 同市上京區今小路御前通西入ル

元田源次郎 同市下京區八條内田町三二 高橋熊造 同市外吉祥院村奥村電機商會社 柏村三重子 同市木津屋橋通醒ヶ井東入ル

元田源次郎 (前出)

(二) 浪花中會所屬傳道教會之部

名稱 位 置 設立年月日 牧師又ハ主任者 住 所

新舞鶴 京都市新舞鶴町二條富士通り角 明治四十五年四月廿日

(書) 緒方清 同府同町八條大門北入ル 佐々木親 同府同町八條大門西入ル

津 津市玉置町 大正十一年八月十三日 西本幹 同市殿町二四

(書) 高田禮二 同市乙部町 淺沼喜子 同市中川原 矢頭政子 同市中新町



鳥取 鳥取市本町一丁目 大正十四年八月 上河原雄吉 同上

(書) 大谷 甚八 同市材木町 (會) 古谷寅二郎 谷 同市東町字御宮 (會) 上河原雄吉 (前出)

愛隣 和歌山縣海草郡内 明治十六年五月 林 茂 富同上

(書) 青山定之助 同縣同郡同町大字名高 (會) 唐橋八重吉 高 同縣同郡同町名 (會) 井上幸四郎 同縣同郡同町大字藤田

福井 福井市寶永町五〇 明治四十一年四月 山本茂 一同上

(書) 坂井 清 同市石場畑方一 (會) 織田富藏 同市佐久良上町 (會) 坂井 清 (前出)

安治川 大阪府港區九條北 明治四十二年四月 通三丁目五二 月十六日

(書) 石田 隆 照 同市住吉區桑津 町二七七 (會) 國本柳子 同市港區四條通 四丁目四八ノ二 (會) 石田隆照 (前出)

龜山 三重縣龜山町西丸 明治四十二年五月一日

(書) 渡邊 寅藏 同縣同町舊箱 (會) 中村安吉 同縣鈴鹿郡關町 (會) 中村安吉 (前出)

河南 大阪府南河内郡長 明治卅八年七月十八日

(書) 大畑直吉 同府同郡同町 (會) 釣田敏雄 (前出)

茨木 大阪府三島郡茨木 町大字茨木三〇〇一

小松健兒 同上

(書) 時澤伊之吉 同府同郡同町 (會) 小松健兒 (前出)

殿町 金澤市中町 明治四十四年十月十日

(書) 大笹久子 同市小將町 (會) 駿河東洋女 同市中町一九 (會) 兼松鐵雄 同市越中町二九

富山 富山市總曲輪町六 明治四十五年四月十八日

(書) 市村才吉郎 同市山王町四三 (會) 坂野外美次 三號 同市愛宕新町一 (會) 龜谷凌雲 (前出)

吉田 京都市吉田二本松 町四 大正元年四月廿日

(書) 瀧浦文彌 同市下鴨膳部町 一〇一 (會) 八追勇次郎 八二 同市岡崎入江町 (會) 瀧浦文彌 (前出)

難波 大阪市浪速區新川 一丁目一六一五 月廿日

(書) 金山晴顯 同市東區高麗橋 坊五丁目免養齒 (會) 秦 猪一 同市浪速區鹽草 町一五五六 (會) 高橋朝次郎 (前出)

伏見 京都市堀伊郡堀内 村字羽柴長吉一〇日 大正四年六月六日

(會) 石光新一 同府同郡同村字 長岡越中五ノ一 (會) 鹽井信次 同府同郡同村字 羽柴長吉二〇 (會) 石光新一 (前出)

波瀨 三重縣一志郡波瀨 村 大正六年二月十日 五日

(會) 平尾重太郎 津市下辨才町 一三三六

高岡 高岡市坂下町九四 日 大正六年六月三日

大山吉郎 同上

(書) 大井光高 同市片原横町二 (書) 岩崎兵人 富山縣石動町今 (書) 大山吉郎 (前出)

阿部野 大阪府住吉區天王寺町二六六〇 大正七年一月二日 小林喜久七 同市同區同町 二二〇六

(書) 横山辰男 西宮市外今津町津門字西ノ口九 (書) 福田源次 大阪府港區九條南通二丁目六一 (書) 篠原安夫 同市住吉區天王寺町一、九六九

御坊 和歌山縣日高郡御坊町 大正七年五月五日 石倉德松 同上 (書) 石倉德松 (前出)

上野 三重縣阿山郡上野町大字三之西町三三三三 大正八年九月十日 好川二一 同縣同郡同町德居町 (書) 好川二一 (前出)

四日市 四日市市下新町四七 大正八年十一月二日 北川直一 同上 (書) 北川直一 (前出)

(書) 前田太郎 (教會内) (書) 渡邊秀治郎 同市稻葉町 (書) 北川直一 (前出)

粉河 和歌山縣那賀郡粉河町 大正九年四月十三日 兒玉充次郎 同上

(書) 力谷峰雄 同縣同郡同町南 (書) 永山芳三郎 同縣同郡同町松ヶ枝町

西野田 大阪府此花區玉川町四丁目 (驛前) 六日 林弘之 同上

田邊 和歌山縣田邊町上片町一〇三 大正十三年二月十五日 椿種三 同縣同町字中屋敷町

(書) 田岡絹枝 同縣同町下屋敷 (書) 角島安吉 同縣同町上屋敷 (書) 椿種三 (前出)

高芝 和歌山縣東牟婁郡下里町下里 大正十三年三月廿一日 永田三松 同上

(書) 駿田佐一 同縣同郡同町下里 (書) 伊藤邦太郎 同縣同郡同町高芝 (書) 駿田佐一 (前出)

敦賀 福井縣敦賀町御手洗二二三 大正十二年五月廿五日 須藤晋 同縣同町御手洗六一

(書) 源田仁吉 同縣同町御手洗六五 (書) 武本宗吉 同縣同町北津内 (書) 須藤晋 (前出)

串本 和歌山縣西牟婁郡串本町 大正十二年六月五日 伊藤貫一 同上

(書) 神田林太郎 同縣同郡同町 (書) 伊藤貫一 (前出)

勝浦 和歌山縣東牟婁郡勝浦町 大正十四年三月五日 (書) 岸良一 同縣同郡同町 (書) 岸良一 (前出)

(書) 岸良一 同縣同郡同町 (書) 峰雄 同縣同郡同町 (書) 岸良一 (前出)

佐野 大阪府泉南郡佐野町五二二六 大正十四年五月一日 大藤英靚 同上 (書) 大藤英靚 (前出)

阿漕 津市下辨才町一、二三六 昭和二年六月二日 平尾重太郎 同上 (書) 磯頼技 同上

(書) 辻三千雄 同市出口町 (書) 中村正太郎 同市下辨才町 (書) 松村寛 同市出口町

瀬戸水泉 愛知縣瀬戸町大字 明治廿一年十月 雨宮正士 同縣同町同字 一、九九八

(書) 水野脩吉 同縣同町同字 一〇六八ノ七 藤井銀次郎 同縣同町同字三 雨宮正吉 (前出)

中津川 岐阜縣惠那郡中津川町堅清水町 明治廿四年十一月一日 坂口龍雄 同上

(書) 河原祐三郎 同縣同郡同町花菱町 田口鎌吉 同縣同郡同町横坂 坂口龍雄 (前出)

篠山 兵庫縣多紀郡篠山町八ノ二 明治四十五年四月廿日 津久井新三郎 同上

(書) 北川竹藏 同縣同郡同町西町 津久井新三郎 (前出)

姫路 姫路市坊主町四八日 大正二年四月七日 西端利一 同上

(書) 小林源太郎 同市龍野町 原 才 同市下寺町 西川政三 同市堺町二

丸龜 丸龜市雜賀町一七 大正九年十一月七日 橋田利助 同上

(書) 生田竹郎 同市下地方 杉本虎太郎 同市鹽屋町 生田竹郎 (前出)

須崎 高知縣高岡郡須崎町須崎一七六〇 大正十年四月 三岡一郎 同上 井元辰四郎 同縣同郡同町札 三岡一郎 (前出)

名古屋 名古屋市中區杉村町東杉字茶地 大正十年四月 西川宗太郎 同上

(書) 前田勝良 同市同區赤塚町 河合長次郎 同市同區杉村町 德田 孝 同市同區杉村町 舟付六八

灘 神戸市外西灘村字上野赤坂二一〇 大正十年六月十日 黒田四郎 同上字上野柿之 木三七九ノ三

(書) 秋元 浦 神戸市宮本通七丁目四〇 澤 正 治 同市葦合熊内町 黒田四郎 (前出)

上分 愛媛縣宇摩郡上分町北新町五一八 大正十年 杉岡純司 同上

(書) 篠原完三 同縣同郡上分町 薦田唯二郎 同縣同郡同町 篠原邦通 同縣同郡同町

豊橋 豊橋市旭町四番町 大正十四年九月十四日 辻 徳兵衛 同市同町二番町

(書) 佐藤 衛 同市葦町橋通東三委託 田口久六 同市東田東前山 野口芳朗 愛知縣寶飯郡大塚村赤根

大道 徳島市大道三丁目 大正十五年五月三十日 古角 勝 同上 古角 勝 (前出)

(書) 森 一雄 同市定普請町 大知數八 同市大道町二丁目 古角 勝 (前出)

(二) 浪花中會所屬傳道所之部

名稱 位 置 設立年月日 牧師又ハ主任者 住 所

(書) 宇多津 香川縣宇多津町新十日 大正十五年一月十日 島中信次 同縣同町今市 原 滿岐子 同縣同町新町 原 友安 同縣同町新町

松坂 三重縣松坂町殿町 明治卅九年十一月十一日

白石保太郎(前出)

池田 大阪府豊能郡池田町本町三一七二一 明治四十年

小倉鐵之助同上

伏木 富山縣伏木町中道 明治四十年

大山吉郎(高岡市坂下町九六)

久本八重(同縣伏木町港町六)

大阪府南河内郡柏原町 明治四十二年二月

宮田好章(同府同郡同町)

宮田好章(前出)

桑名 三重縣桑名一色町 明治四十五年六月廿日

河北 大阪府北河内郡守口町 大正元年五月五日

高橋朝次郎同上

高橋朝次郎(前出)

外島 大阪府西淀川區外島保養院 大正元年十一月十七日

福田荒太郎(同府豊能郡豊中村新免)

久居 三重縣久居町 大正二年四月十九日

小濱 福井縣遠敷郡小濱町玉前八二

鹽月常世同上

田中秀吉(同縣同郡今富村字和久里)

小阪 大阪府中河内郡小阪町下小阪六二三 大正五年一月八日

又吉全祐(同府同郡高井田村高井田)

矢野國臣(同府同郡小阪町) 工藤康彦(同府同郡小阪町下小阪五ノ四)

太田憲次(同縣同郡小阪町下小阪)

高濱 福井縣大飯郡高濱町宮崎 大正六年六月

鹽月常世(同縣遠敷郡小濱町玉前八二)

松岡實次郎(同縣同郡高濱町蘭部)

武生 福井縣武生町吾妻區警察前

山本茂一(福井市寶永上町五〇)

黒川喜一(同縣武生町旭)

小松 石川縣能美郡小松町字京町八〇 大正九年五月廿日

田口政敏同上

澤守榮一(同縣同郡同町字八日市町六七)

田口政敏(前出)

住道 大阪府北河内郡住道村三箇新道

甲斐武雄同上

(二) 浪花中會所屬各教會出張傳道地

名稱 津具 愛知縣北設樂郡上津具村

荊屋 愛知縣碧海郡刈谷町

瑞穂町 名古屋市南區瑞穂町高田三九

イエス館 名古屋市西區戴下町一丁目

太田町 愛知縣東加茂郡旭村太田町

竹ヶ鼻 岐阜縣羽島郡竹ヶ鼻町

楫斐町 岐阜縣楯斐郡楫斐町

岩村 岐阜縣惠那郡岩村町

大井 岐阜縣惠那郡大井町

高森町 岐阜市高森町

鳥羽 三重縣志摩郡鳥羽町

關 三重縣鈴鹿郡關町

白子 三重縣河藝郡白子町

遠敷 福井縣遠敷郡遠敷村

△聽濤誠 夫同上  
△幅 銀右衛門 同上

△征矢野 豐 同市高森町三丁目

中野町 大阪市北區中野町

常盤通 大阪市天王寺區常盤通

高尾町 大阪市港區高尾町

四貫島 大阪市此花區四貫島旭町一丁目二

築港 大阪市港區築港

濱寺 大阪市外濱寺

西新町 德島市西新町

半田町 德島縣美馬郡半田町

鴨島町 德島縣麻植郡鴨島町

大寺町 德島縣板野郡板西町大寺

香美 高知縣香美郡赤岡町

後免 高知縣長岡郡後免町

伊野 高知縣吾川郡伊野町

△吉田源治郎 同上

高岡	高知縣高岡郡高岡町	高芝傳道教會	永田三松
本山	高知縣長岡郡本山町	前	同人
長濱	高知縣香川郡長濱村	前	同人
越知	高知縣高岡郡越知町	前	同人
久禮	高知縣高岡郡久禮町	前	同人
大島	香川縣木田郡庵治村	粉河傳道教會	兒玉充次郎
觀音寺町	香川縣三豊郡觀音寺町		
木本	和歌山縣海草郡木本村		
太地	和歌山縣東牟婁郡太地村		
田原	和歌山縣東牟婁郡田原村		
大島	和歌山縣東牟婁郡大島村	串本傳道教會	伊藤貫一
古座	和歌山縣東牟婁郡古座町	前	同人
安樂川	和歌山縣那賀郡安樂川村		

(二) 五 浪花中會地域内

申合ミツシヨン所屬教會之部

名稱	地位	置	設立年月日	牧師又ハ主任者	住	所
大藪	岐阜縣安八郡大藪町	三日	明治廿八年五月	△笹森修一	大垣市御殿町教會内	
(書) 田中	耕	同縣同郡大藪町				
善通寺	香川縣善通寺町大字上吉田	二日	明治卅三年五月			片桐定治郎 同縣同町砂古町

三好 德島縣三好郡池田町

・上堀照次同上

(書) 喜多 範男 同縣同郡同町

(書) 上堀照次(前出)

岡崎 岡崎市康生町七八ノ一

▲中村則秋 同市門前町

(書) 高木 正 同市明大寺町

(書) 寺崎 ソウ 同市康生町

(書) 中村則秋(前出)

高松東 高松市鹽上町八九五ノ一

●エス、エム、エリック 同市濱ノ町

(書) 白川富太郎 同市鹽上町

扇港 神戸市籠池通七丁目 明治四十四年十月  
目四七 ●ウオリーター、エム  
プカナン

伊藤昌義 神戸神學校内

旭 高知市旭町一丁目 明治四十四年十月

美馬 德島縣美馬郡貞光町 大正二年一月九日  
●加藤良三 同縣同郡同町

前川 德島市前川町五一 大正二年一月  
△高橋善吉郎 同上

算數美 同市助任西町

小松島 德島縣勝浦郡小松島町大字小松島字松島二三三 日  
△坂東清人 同上

多治見 岐阜縣可兒郡豐岡町長瀬二〇四五

寺田政人 同縣同郡同町本町通  
△山本眠虎 同上

石井 德島縣名西郡石井町

香川 高松市中新町 大正三年四月  
●ローガン  
△川田幹一 同市中新町一六五ノ四

丸重正雄 同市宮脇町  
△川田幹一 (前出)

太田末吉 神戸神學校内

高橋善吉郎 (前出)

坂東清人 (前出)

山本眠虎 (前出)

蒲郡 愛知縣寶飯郡蒲郡町西町 大正三年六月  
△中井正藏 同上

中井正藏 (前出)

宿毛 高知縣幡多郡宿毛町土居下 大正四年四月  
△今西延幸 同上

今西延幸 (前出)

西代 神戸市水笠通二丁目六〇  
△高橋一男 同上

高橋一男 (前出)

加茂名 德島市外加茂名町庄一二五 大正四年六月廿三日  
△宮清八 同上

宮清八 (前出)

坂出 香川縣綾歌郡坂出町富士見町三六六 大正五年十月廿五日  
△松井康平 同上

猪熊專市 同縣同郡同町松ヶ枝町

和食 德島縣那賀郡鷲敷町和食字町八カノ一 大正八年一月  
○筑紫益人 同上

篠原義雄 同縣同郡同町  
△石川友八 同縣同郡同町  
△筑紫益人 (前出)

津島 愛知縣津島町字向島仲ノ町  
△山崎惣次郎 同上

△イエス團 神戸市吾妻通五丁目三 大正八年四月 ○賀川 豐彦 同市北本町六丁目一〇〇

安城 愛知縣碧海郡安城町花ノ木八二 大正十年 △岩橋 勝同上

關 岐阜縣武儀郡關町甲一二六ノ一 △伊達量平同上

(書) 勝見有義 同縣同郡同町本町一丁目 △北村信治郎 同縣同郡同町出 伊達量平 (前出)

大垣 大垣市御殿町四五 △笹森修一同上

河地 潔 同市高橋町

高知東部 高知市南新町四丁目 大正十一年三月 △前川 敬雄同上

前川 敬雄 (前出)

佐川 高知縣高岡郡佐川町 大正十一年 △増原長次郎同上

竹村 兎喜 同縣同郡同町

高知中村 高知縣幡多郡中村町中ノ町 大正十二年四月 △西山道吾郎同上

(書) 西田 稔 同縣同郡同町上 △岡村龜高 同縣同郡中村町 岡村龜高 (前出)

加納 岐阜市外加納町東丸之内 大正十二年七月 △小島謙太郎同上

(書) 岩田 薫 同市松ヶ枝町二 △西尾 篤 同市外加納町字西加納四丁目 △小島謙太郎 (前出)

(三) 東北中會所屬教會之部

名稱 地位 置 設立年月日 牧師又ハ主任者 住所

仙臺 一 同市東二番丁六 明治十四年五月 菰原 信行 同上

(書) 伊藤 佐亮 同市米袋十二軒 齋藤 隆一 同市片平丁二 宮本政之助 同市東四番丁四

真山 良 同市大町二丁目 一四九 佐々木 幸助 同市東三番丁二 岩崎 重三 同市土樋一四八

和田猪那巴 同市外高砂村蒲生 佐藤政治郎 同市東三番丁一 橋本よしち 同市柳町五二

重松 哲二 同市土樋一四九

岩 沼 宮城縣名取郡岩沼町二一 明治十八年十月 伊藤 嘉吉 同市荒町五八

(書) 作間 達兒 同縣同郡同町櫻 三七 作間 やす 同縣同郡同町五 岡本龍吾 同縣同郡同町

伊藤 嘉吉 (前出)

東六番丁 三 同市東六番丁四 明治四十年七月 矢野 猪三郎 同市新寺小路八

(書) 菅原 清士 同市東十番丁六 濱 名 正 同市南五十人町 雲野香右衛門 同市小田原裏山



福島 福島市後田一三 大正三年四月十日 城生安治同上

①門馬清治郎 同市東六番丁四三

(書) 國分守時 同市新町北 芳賀甚吉 同市新町一七 上杉源四郎 同市荒町

②城生安治 (前出)

荒町 一見 清 同市土樋一六 清水東四郎 同市越路三四 安部學司 同市荒町三三 井方

(書) 室本高助 同市連坊小路鐵道官舎一ノ一 福田幸之助 同市荒町五八 石垣松三 同市土樋一六四

③一見 清 (前出)

東北學院 仙台市東二番丁四 大正十五年二月五日 赤石義明 同市東七番丁七

(書) 津田 郁 同市東二番丁二 三品 鼎 同市越路三四 出村悌三郎 同市南六軒丁二

五十嵐 正 同市北五番丁一 紺戸 喬 同市同山越路三 津久井善四郎 同市南町通三

石川金司 同市柳町通一六 阿部從二 同市同山越路五 豐田德治 同市新寺小路一

④出村 剛 同市北四番丁一五七

山形 山形市六日町二七 大正十五年七月十一日 渡邊良亮 同上

(書) 完戸元平 同市馬見ヶ崎河 東海林市四郎 同市馬見ヶ崎河 大場一郎 同市山邊町裏小路

高橋孫四郎 同市六日町 奥山吉治 同縣北村山郡東郷村 成原理三郎 同市香澄町

⑤東海林市四郎 (前出)

會津若松 會津若松市榮町三 大正十五年九月廿六日 丹 鶴沼よし 枝 忠 同上

(書) 鈴木繁治 同市大町一ノ町 五十嵐寅吉 同市中川原町 森 彌五郎 同市柳原町

穴澤滿語 同市仲二ノ町 山口甚三郎 同市南橫町 小林 隆 同市一ノ丁

細堀 歌 同市馬場 佐藤さよ 同市一ノ丁 鈴木繁治 (前出)

(三) 二 東北中會所屬傳道教會之部

名稱 位 置 設立年月日 牧師又ハ主任者 住 所

福島長岡 福島縣伊達郡長岡村字本町一八ノ一 月廿八日 佐藤禎重 同上

(書) 佐藤儀四郎 同縣同郡同村 阿部國英 同縣同郡同村 佐藤禎重 (前出)

古川 宮城縣志田郡古川町中里 明治十八年四月十一日 ○小笠原政繁 同上  
●鈴木岩野 教會氣付

(書) 尾花 勇 同縣同郡同町會所小路 ○紺野直義 同縣同郡同町横 ○小笠原政繁 (前出)

石卷 宮城縣牡鹿郡石卷町南鑄山ノ一 明治十八年十一月九日 ○中山眞平 同縣同郡石卷町山城丁  
●岡本みどり 同縣同郡同町山城町

(書) 佐々木辰三郎 同縣同郡同町新田町 ○岩井勝太郎 同縣同郡蛇田村新橋

白石 宮城縣刈田郡白石町櫻小路 明治十九年五月一日 ○大和吉五郎 同上  
●増子わくり 同上

(書) 高橋重太郎 同縣同郡大平村 森合字幕ノ内二 ○三宅二郎 同縣同郡白石町大字白石字本町

盛岡 盛岡市内九二九 明治十九年五月十日 ○土田熊二 同上  
●菅生みさほ 同市大澤川原小路

(書) 遠藤珍平 同市外加賀野久 保田清水方 ○關政光 同市驛前 ○シユレーヤ 同市大澤川原小路

上ノ山 山形縣上ノ山町鶴野町 明治十九年十一月 ○竹内虎也 同縣同町湯町新道

(書) 山口金七 同縣同町長清水町 ○竹内虎也 (前出)

中村 福島縣相馬郡中村町大手先九 明治十九年十二月六日 ○岡和田安弼 同縣同郡同町田 ○鎌田昌次郎 (前出)

(書) 鎌田昌次郎 同縣同郡同町新田町 ○鎌田昌次郎 (前出)

鶴岡 鶴岡市馬場町十日 明治廿一年六月十一日 ○梅津吉之助 同上

(書) 千葉 武 同市高畑町 ○千葉 武 (前出)

米澤 米澤市元籠町三、二、三 明治廿三年五月 ○高木史郎

(書) 松崎 綠 同市猪苗代片町 ○高木史郎 (前出)

大河原 宮城縣柴田郡大河原町本町 明治廿三年十一月三日 ○猪股譽平 同縣同郡同町上町  
●佐々木久枝 同上

(書) 金野 陸三 同縣同郡同町尾形町 ○加藤みゆき 同縣同郡同町本町

青森 青森市長島町八三 明治廿四年十月一日 ○田口泰輔 同上

(書) 福士眞雄 同市柳町 ○田口泰輔 (前出)

飯坂 福島縣信夫郡飯坂町湯町一二 明治廿四年十二月廿八日 ○千葉太次郎 同上  
●朝香節子 同上

(書) 野崎辰太郎 同縣同郡余目村 ○佐藤喜吉 同縣同郡湯野村 ○千葉太次郎 (前出)

秋田 秋田市下長町六 明治廿七年九月九日 ○星野又吉 同上

(書) 加賀谷龜吉 同市台師町 ○星野又吉 (前出)

角田 宮城縣伊具郡角田町西仲町一八九 明治廿七年 △遠藤甚四郎 同上

(書) 廣岡 玄三 同縣同郡同町天神町 〇中村清次 同上 (書) 遠藤甚四郎 (前出)

平 福島縣平町十五丁目二六 明治廿五年十二月廿五日 〇中村清次 同上 (書) 中村清次 (前出)

(書) 眞岡 文平 同縣同町古鍛冶町 〇結城國義 同上 (書) 結城國義 (前出)

新庄 山形縣新庄町沼田大手通二 明治廿七年十月五日 △結城國義 同上 (書) 結城國義 (前出)

(書) 鎌田 貞藏 同縣同町北本町 〇馬場慶一郎 同上 (書) 馬場慶一郎 (前出)

一ノ關 岩手縣一ノ關町中街二七 明治廿八年十月一日 △馬場慶一郎 同上 (書) 馬場慶一郎 (前出)

(書) 加藤 春治 同縣同町南十軒町 〇石崎貞雄 同縣同町廣街 (書) 馬場慶一郎 (前出)

北四番丁 仙台市外記丁通二 明治四十二年十一月十三日 〇小林龜太郎 同上 (書) 小林龜太郎 (前出)

(書) 郡山 郡山市壇場二五ノ一 明治四十三年七月一日 〇齋藤 一同上 (書) 齋藤 一 (前出)

酒田 山形縣酒田町今町 大正二年七月十一日 〇三浦鏡造 同縣飽海郡鶴渡川原村立町甲二八七 (書) 三浦鏡造 (前出)

(書) 松津 恒夫 同市堂寺五 〇長田 榮 同縣同町今町 (書) 長田 榮 (前出)

喜多方 福島縣耶麻郡喜多方町字新道 大正九年十一月廿三日 △高久孝吉 同上 (書) 高久孝吉 (前出)

(書) 東條 三郎 同縣同郡同町字新道 〇堀内カネ子 同上 (書) 堀内カネ子 (前出)

横手 秋田縣横手町根岸下丁五 大正十年五月廿九日 〇門馬幸子 同縣同町横町 (書) 門馬幸子 (前出)

(書) 旭谷 正治郎 同縣同町四日町下丁 〇菅井喜七 同上 (書) 菅井喜七 (前出)

宮古 岩手縣宮古八幡沖一ノ二 大正十二年七月十五日 〇木村小春 同縣同町字鉄ヶ崎上町 (書) 木村小春 (前出)

(書) 高橋 金之助 同縣同町本町 〇島香平 同縣同町光岸地 (書) 島香平 (前出)

松山 宮城縣志田郡松山町千石字松山 大正十二年十月七日 〇室井長治 同縣小牛田町義見 (書) 室井長治 (前出)

(書) 川江 きよし 同縣志田郡同町 〇鈴木有三 同縣同郡同町同 (書) 鈴木有三 (前出)

伊達 福島縣伊達郡長岡村 大正十四年三月廿日 〇千葉太次郎 仙台市廿人町四 (書) 千葉太次郎 (前出)

朝香 節子 飯坂教會氣付 (書) 朝香 節子 (前出)

伊達 朝香 節子 飯坂教會氣付 (書) 朝香 節子 (前出)

伊達 朝香 節子 飯坂教會氣付 (書) 朝香 節子 (前出)

伊達 朝香 節子 飯坂教會氣付 (書) 朝香 節子 (前出)

伊達 朝香 節子 飯坂教會氣付 (書) 朝香 節子 (前出)

伊達 朝香 節子 飯坂教會氣付 (書) 朝香 節子 (前出)

伊達 朝香 節子 飯坂教會氣付 (書) 朝香 節子 (前出)

伊達 朝香 節子 飯坂教會氣付 (書) 朝香 節子 (前出)

(書) 芳賀守之助 同縣同郡同村右 田中太郎 同縣同郡同村右 (前出)  
 置賜 山形縣東置賜郡宮川島專助 (同上)  
 (書) 大室博司 同縣同郡同町 (前出) 朝倉万吉 同縣同郡同町 (前出) 川島專助 (前出)  
 日詰 岩手縣日詰町仲町 大正十五年六月 笹原 周 同上  
 (書) 赤澤權藏 同縣同町 (前出) 堀田賢太郎 同縣同町 (前出) 笹原 周 (前出)  
 亘理 宮城縣亘理町字下 大正十五年十月 小針大四郎 同上  
 (書) 金山茂 同縣同町字祝田 (前出) 渡邊清助 同縣同町字新町 (前出) 富田三郎 同縣同町驛前  
 大曲 秋田縣大曲町新町 昭和二年六月十日 青木源三郎 同上

(前出) 青木源三郎

(三) 東北中會所屬傳道所之部

名稱 地位 設置 設立年月日 牧師又ハ主任者 住所  
 登米 宮城縣登米町前小路六六 (以下合並リ本一ムド) 明治廿五年十一月 石川泰次郎 同上

(前出) 石川泰次郎

須賀川 福島縣須賀川町西六丁目三〇 八日 佐藤貞一 同上  
 (書) 安田良之 同縣同町西六丁目二七 (前出)  
 原ノ町 福島縣原町幸町 十日 諏訪修治 同縣同町東一番町 (前出)  
 (書) 成瀬銀一郎 同縣同町旭町 (前出) 諏訪修治 (前出)  
 原町 宮城縣宮城郡原町南目 明治廿六年 千葉太次郎 仙台市二十人町 (前出)  
 (書) 佐藤善助 同縣同郡同町南 (前出) 千葉太次郎 (前出)  
 小高 福島縣相馬郡小高町 廿二日 瀨尾正夫 同上  
 (書) 渡邊安 同縣同郡同町 (前出) 瀨尾正夫 (前出)  
 福島本郷 福島縣大沼郡本郷町字瀨戸町 八日 坂野大龍 同縣同郡高田町 (前出) 坂野大龍 (前出)  
 川俣 福島縣伊達郡川俣町八反田三三 廿一日 小林壽雄 同上  
 (書) 三浦宇之助 同縣同郡同町寺久保 (前出) 香野幸造 同縣同郡同瓦丁 (前出) 小林壽雄 (前出)  
 野邊地 青森縣野邊地町城内 明治四十一年六月十九日 池野朝雄 同上

村田

宮城縣柴田郡村田町 明治四十三年

○猪股譽平 同縣同郡大河原町上町  
●佐々木久枝 同縣同郡大河原町木町

(書) 大沼幸七 同縣同郡村田町

①大沼幸七(前出)

楯岡

山形縣北村山郡楯岡町字楯 明治四十三年五月

△近藤助四郎 同上

①近藤助四郎(前出)

二本松

福島縣二本松町字松岡町五七 明治四十四年五月六日

△赤城英夫 同上

(書) 小熊啓正 同縣同町字裏町

①赤城英夫(前出)

三春

福島縣三春町字南町一 明治四十四年七月十六日

△坂内美喜 同上

猪苗代

福島縣猪苗代町古城町八四 明治四十五年一月十日

△佐々木安治 同縣同町古城町一八九

①坂内美喜(前出)

白河

福島縣白河町道場小路 大正四年六月十三日

△佐藤貞一 同縣須賀川町西六丁目三〇

①佐々木安治(前出)

①金原信義 同縣白河町廓内八

山田

岩手縣下閉伊郡山田町 大正四年七月十五日

●菅井喜七 同縣宮古町八幡沖一二ノ二  
●木村小春 同縣宮古町鉾ヶ崎上町

①菅井喜七(前出)

一ノ戸

岩手縣二ノ戸郡一ノ戸町上町

△羽生義三郎 同上

①羽生義三郎(前出)

丸森

宮城縣伊具郡丸森町 大正七年六月

△遠藤甚四郎 同縣同郡角田町西仲町一八九

①齋藤遠平(前出)

田尻

宮城縣遠田郡田尻町 大正十一年五月

○小笠原政繁 同縣志田郡古川町中里

①田村次男 同縣同郡田尻町

小牛田

宮城縣小牛田義見塚 大正十三年十月廿日

△室井長治 同上

①室井長治(前出)

能代

秋田縣山本郡能代港町馬喰町 大正十三年

△丹波源一郎 同上

①安井富治 同縣同郡同町下川反町

福島縣大沼郡高田町御林畑

△坂野大龍 同縣同郡同町外河原

〔坂野大龍（前出）〕

△八卷 傳 〔仙台市新弓ノ町六二〕

長町 宮城縣名取郡長町北區五七

〔八卷 傳（前出）〕

（三）四 東北中會所屬各教會出張傳道地

（SS印ハ小兒禮拜ノミ行フ）

名稱	位置	擔當教會	主任者	住所
波ノ渡	宮城縣牡鹿郡渡波町	石卷傳道教會		
金ヶ瀬	宮城縣柴田郡金ヶ瀬村	大河原傳道教會		
船岡	宮城縣柴田郡船岡村	同		
金山	宮城縣伊具郡金山町	角田傳道教會		
荒井	宮城縣宮城郡七郷村			
七北田	宮城縣宮城郡七北田村	北四番傳道教會		
増田	宮城縣名取郡増田町			
石ノ森	宮城縣登米郡石森町	登米傳道所		

古城	仙台市古城			
山手	仙台市山手			
榴ヶ岡	仙台市榴ヶ岡			
小野新	福島縣田村郡小野新町	平傳道教會		
浪江	福島縣双葉郡浪江町	原ノ町傳道所		
小濱	福島縣安達郡小濱町	二本松傳道所		
磐梯	福島縣耶麻郡磐梯村	猪苗代傳道所		
山都	福島縣耶麻郡山都村	喜多方傳道教會		
木幡	福島縣耶麻郡木幡町	同		
坂下	福島縣河沼郡坂下町	若松教會		
鹽川	福島縣耶麻郡鹽川町	喜多方傳道教會		
東根	山形縣北村山郡東根	楯岡傳道所		
小松	山形縣東置賜郡小松町	米澤傳道教會		

松嶺 山形縣飽海郡松嶺町 酒田傳道教會  
 觀音寺 山形縣飽海郡觀音寺村 同  
 金ノ浦 秋田縣由利郡金浦町 同  
 大石田 山形縣北村山郡大石田町 新庄傳道教會  
 舟形 山形縣最上郡舟形村 同  
 濱温海 山形縣西田川郡温海町 鶴岡傳道教會  
 高島 山形縣東置賜郡高島町 置賜傳道教會  
 長井 山形縣西置賜郡長井町 同  
 角ノ館 秋田縣角館町 横手傳道教會  
 長野 秋田縣仙北郡長野村 大曲傳道所  
 鷹ノ巢 秋田縣北秋田郡鷹ノ巢町 能代傳道所  
 弘前 弘前市在府町梅田方 青森傳道教會  
 小鳥谷 岩手縣二戸郡小鳥谷村 一戸傳道所

黒澤 岩手縣西磐井郡萩莊村黒澤 一ノ關傳道教會

(四) 鎮西中會所屬教會之部

名稱	地位	設立年月日	牧師又ハ主任者	住	所
長崎	長崎市大浦町三一	明治九年十二月廿三日	袖山信一郎	同市東山手町一	
(書) 犬塚	功	同市東山手町九	前田大四郎	同市上小島町三〇六	草野芳槌 同市東山手町九
野田鑛四郎	同市稻佐町三丁目二八〇		山田五郎	同市矢ノ平町五一七	袖山信一郎 (前出)
熊本	熊本市東外坪井町七	明治四十年九月廿六日	唐牛	正同上	
(書) 津田正象	同市小幡町三七		中川清之	同市京町本町白鬮町	田尻 鍛 同縣飽託郡河内付聖ヶ塔
細川 德	同市新屋敷町傘八番町		河野真琴	同市西坪井町八	唐牛 正 (前出)
福岡	福岡市天神町三	明治四十三年十月一日	藤田治芽	同上	
(書) 脇坂良太郎	同市天神町三		板垣政參	同市舞鶴町二	筑紫又藏 同市荒戸二番町
牧野敏雄	同市外馬出寺中七八〇		熊澤政一	同市地行西町一	板垣政參 (前出)
佐世保	佐世保市濱田町六	大正六年四月廿八日	小川治郎	同上	

(書) 三輪經治 同市鎮守府官舎(會)池田一索同市木場田町一三四 北村德太郎 同市清水町九

林彦一同市清水町一一九 豐島鹽子同市東大久保 (會)三輪經治(前出)

若松 若松市土井町 大正十一年八月△中村巳之吉同上

(書) 原新太郎 同市土井町五五(會)光安友男同市本町五丁目 藤崎元和 同市濱五番町

小倉 小倉市博勞町二九大正十二年四月十五日 宮松 治同上

(書) 藤井金之助 同市博勞町七四(會)草刈雄治同市歸物師町三 立花貫一郎八幡市高見町二丁目官舎

吉永正雄同市歸物師町川端 久野久子同市小姓町 中山天矣子同市外到津西南女學院內

(會)宮松 治(前出)

佐賀 佐賀市與賀町新地大正十四年四月廿五日 永田猪之介同上

(書) 栗原荒野 同市同町西精(會)彌富理喜同市上多布施町城ノ前 中溝爲六同市神野町三ッ溝

武富 繁同縣佐賀郡鍋島村増田 江口高義同市西田代町西正丹小路 (會)永田猪之介(前出)

都ヤノジョウ城同市八幡町虹馬十九日 園部丑之助同上 野邊盛正同市藏原町油屋通

(書) 池袋春樹同市八幡町櫻馬 (會)池袋時子(池袋春樹方) 野邊盛正

佐々彌三郎同市東中町三丁目 丹部繁藏同市早鈴町 小杉イノ同市松元町

(會)園部丑之助(前出)

唐津 佐賀縣唐津町本町昭和二年四月廿九日 篠原愛三同縣同町麻內

(書) 平山千代 同縣同町城內(會)山口傳次郎同縣同町城內 小倉清彦同縣西唐津

酒井並治郎同縣同町城內 桑原トメ同縣同町城內 (會)篠原愛三(前出)

八幡八幡市枝光北本町六丁目 河合龜輔同上

(書) 大森辰二同市荒生田東餼 (會)佐藤潤次郎同市枝光大川町旭硝子社宅 (會)大森辰二(前出)

(四ノ二) 鎮西中會所屬傳道教會之部

名稱 地位 設立年月日 牧師又ハ主任者 住 所

戸畑戸畑市牧野町牧山學校東下田中芳太郎方 大正九年四月 (會)河合龜輔八幡市枝光北本町六丁目

(書) 木舟要太郎八幡市枝光大川旭硝子社宅 (會)木舟せつ(木舟要太郎方)

鹿兒島鹿兒島市山下町三六(以下傳道局) 明治十四年七月 (會)番匠鐵雄同市冷水町二九

(書) 落合兼文同市長田町肥後方 (會)山田 琅同市長田町一七 (會)番匠鐵雄(前出)



首里 首里市中大町二丁目二二 大正二年六月十五日 新垣信一 同市末吉町二丁目六〇

(書) 與那城 靜 同市桃原町二丁目七 新垣信一 (前出)

門司 門司市小森江 大正五年五月廿八日 深山佐太郎 同上

(書) 中澤猪五郎 同市小森江 米田鐘子 同市小森江

那霸 那霸市久米町二丁目五七 大正十二年六月廿五日 芹澤 浩 同上

(書) 山田有登 同市天妃町二丁目一三 井上弘文 同市久米町二丁目二六 芹澤 浩 (前出)

(四)ノ三 鎮西中會所屬傳道所之部

名稱 地位 置 設立年月日 牧師又ハ主任者 住 所

津霸 沖繩縣中頭郡中城村津霸一、二、三 大正三年四月十日 新垣 信一 首里市末吉町一丁目六〇

(書) 玉那霸 龜 同縣同郡同村津霸一、二、三 新垣信一 (前出)

内間 沖繩縣中頭郡西原村内間一〇四 大正三年十月十日 新垣 信一 (前出)

(書) 大城真菊 同縣同郡同村内間

(四)ノ四 鎮西中會地域内

申合ミツシヨソ所屬教會之部

名稱 地位 置 設立年月日 牧師又ハ主任者 住 所

柳河 福岡縣山門郡柳河町城内本町 明治十二年十一月一日

(書) 矢ヶ部信吾 同縣同郡同町細工町 遠藤 きのの 同縣同郡城内村

白杵 大分縣北海部郡白杵町一八八 明治廿年十一月 大坪 正通 同上

(書) 渡邊 正雄 同縣同町城南町 小野 春信 同縣同郡白杵町 大坪 正通 (前出)

日出 大分縣速見郡日出町三ノ丸 明治四十年四月十六日 峰田 喜三郎 同上

(書) 德永イツ子 同縣同郡同町二ノ丸 峰田 喜三郎 (前出)

△佐伯 大分縣佐伯町山際 明治四十年四月廿九日

(書) 渡邊 正雄 同縣佐伯町

大分 大分市於北町 大正元年十一月廿九日 坂 文 一同上

(書) 水口覺之助 同市大道町東三丁目 北澤 佐雄 同市春日町田室

別府

別府市不老町 大正二年二月十日 佐藤銓藏同上

(書) 永見永左衛門

同市野口 (會) 佐々木隆策 同市秋葉町 (會) 佐藤銓藏 (前出)

大川

福岡縣三潯郡大川町字木町 大正三年十月

(書) 横田京輔

同縣同郡同町字本町

久留米

久留米市莊島町西 大正六年十二月廿二日 佐羽内哲三同上

(書) 渡邊正能

同市梅滿町 (會) 吉丸德治 同市莊島町西 佐羽内哲三 (前出)

長道崎

長崎市古町二〇 大正八年三月 山口通知同上

(書) 山口通知

(前出) (會) 延田乙彦 同市出來大工町 (會) 山口通知 (前出)

羽犬塚

福岡縣八女郡羽犬塚町和泉 大正九年二月八日 檜崎武三郎同上

(書) 永井金太郎

同縣同郡同町和泉 (會) 田中橋藏 同縣同郡水田村 (會) 檜崎武三郎 (前出)

高田

大分縣豊後高田町 大正十年四月六日 梅崎太郎次同上

(書) 小關三次郎

同縣同町大小路 (會) 國友正雄 同縣同町水取 (會) 梅崎太郎次 (前出)

志布志

鹿兒島縣志布志町小淵 大正九年八月廿一日

(書) 岡村政治郎 同縣同町關屋 二五七八

有田

佐賀縣西松浦郡有田村桑古場川内長一方 大正十年四月廿五日 (會) 黒川時之輔 同縣同郡伊万里町甲一一九

(書) 深川平治

同縣同郡有田町白川區 (會) 深川きよ子 (深川平治方)

武雄

佐賀縣伊萬郡武雄町下四山區池田繁夫方 大正十年四月廿六日 (會) 黒川時之輔 同縣同郡伊万里町甲一一九

(會) 池田繁夫 (前出)

森

大分縣玖珠郡森町大字森 大正十一年十一月十九日 茂村德太郎同上

(書) 茂村德太郎 (前出)

(會) 茂村德太郎 (前出)

宮崎

宮崎市末廣町三丁目 大正十四年三月十五日 吉田穰太郎同上

(書) 近藤美則

同市嘉比須町一丁目野村廣直方 (會) 木田下枝 同市神武櫻馬場 (會) 吉田穰太郎 (前出)

福島

福岡縣八女郡福島町本町一丁目二七六ノ二 大正十四年五月十日 吉良初見同上

(書) 吉良初見 (前出)

(會) 松鶴弘之 同縣同郡同町大 (會) 吉良初見 (前出)

伊萬里

佐賀縣西松浦郡伊萬里町甲一一九 大正十四年八月一日 黒川時之輔同上

(書) 黒川時之輔 (前出) (岩本誠太郎 同縣同郡同町洗切區) (黒川時之輔 (前出))

字 佐 大分縣字佐郡長洲町金谷南せつ子方 (梅崎太郎次 同縣豊後高田町字是永町)

(書) 南 せつ子 (前出) (都留喜一 同縣字佐町高森)

嶋 原 長崎縣島原町字新馬場 (森山角次郎 同上)

(書) 高橋 冬次 同縣同町字片町 (森山温子 (森山角次郎方) (森山角次郎 (前出))

枕 崎 鹿兒島縣川邊郡枕崎町

(五) 山陽中會所屬教會之部

名稱 位 置 設立年月日 牧師又ハ主任者 住 所

下 關 下關市田中町上筋 明治十三年十二月廿五日 松本徳三郎 同市大坪町一三

(書) 黒木五郎 同市大坪町向山 (富海松兵衛 同市唐戸町 廣津藤吉 同市丸山町)

井川直衛 同市外一宮 富田久作 同市觀音崎町 都留 清 同市觀音崎町

(書) 松本徳三郎 (前出)

廣 島 廣島市國泰寺町一 明治十六年十一月廿八日 和田方行 同上

(書) 清水金之助 同市南竹屋町二 八七ノ三 (則武勝之進 同市皆實町一五 〇七ノ一二 土屋一郎 同市大手町八丁目一四八)

小 山 治 郎 同市國泰寺町七 八ノ一 赤岩ヒサヨ 同市國泰寺町七 八ノ一 (小山治郎 (前出))

豊 浦 山口縣長府町南元 明治十六年十二月三日 (伊藤梅吉 同縣同町沖田)

(書) 水谷末夫 同縣同町金屋濱 弘中定潔 同縣同町前八幡 十川嘉太郎 同縣同町侍町

末永頼太郎 同縣同町中濱町 釘光甲子郎 同縣同町南ノ町 佐々部謙一 同縣同町黒川

高林喜代子 同縣同町松原 十川愛子 (十川嘉太郎方) (佐々部謙一 (前出))

吳 吳市中通五丁目一 明治廿四年十一月廿四日 中山國三 同上

(書) 川田菊太郎 同市岩方通七丁目一五 (岩崎利太郎 同市本通六丁目三ノ一 小野徳三郎 同市東二河通六丁目)

大 野 董 同市東愛宕町三一ノ二 高龜昇一 同市城山町三八 (高龜昇一 (前出))

岡 山 岡山市西中山山下町 明治四十三年五月七日 中山通夫 同上

(書) 水野浩四 同市東山通 折井太一郎 同市一番町六 井桁貞男 同市旭町一二三

野田璞水 同市廣瀬町二三 木村芸一 同市南方 中村マサ 同市上出石町

(書) 木村芸一 (前出)

板町 松山市板町七

大正十一年九月廿四日

鈴木傳助同上

(書) 山内良太郎

愛媛縣温泉郡和氣村大字和氣

安平

同縣同郡堀江村大字堀江

矢野不二郎 同市豊坂町

田中忠夫

同市玉川町

宮上

清 同縣伊豫郡郡中町

山之内正惠 同市板町

岡田菊子

同市河原町

兒島梅子

同市持田

田中忠夫 (前出)

大洲

愛媛縣喜多郡大洲町仲町

大正十三年一月廿日

黒田寛一

同縣同郡大洲村中村四〇八

(書) 森本好太郎

同縣同郡大洲町

朝山嘉壽百 同縣同郡同町

伊藤農治 同縣同郡同町

笹川 浩

同縣同郡同町

西山キクヨ 同縣同郡大洲村

黒田寛一 (前出)

(五) 二 山陽中會所屬傳道教會之部

名稱 地位

置 設立年月日

牧師又ハ主任者

住 所

宇部

宇部市東區榮町二丁目

大正十四年六月七日

辻本 四郎 同上

(書) 前田彦太郎

同市水神町

杉村

茂 同市樋ノ口

野村 一男

山口縣厚狹郡藤山村居能

辻本 四郎 (前出)

山口

山口縣山口町大字早間田三三

大正十五年六月十五日

藤本保已 同上

(書) 三宅榮之助

同縣同町大字西門前三五

繩田和四郎

同縣同町大字田町三五

藤本保已 (前出)

萩

山口縣萩町大字瓦町八

大正廿年八月

大石多喜雄 同上

(書) 内藤貫之

同縣同町平安古石屋町

松林 恒夫

同縣同町椿東

大崎 箕市 同縣同町吳服町

大石多喜雄 (前出)

徳山

山口縣徳山町新丁

大正廿四年九月

佐々木純一

同縣同町岡田原

(書) 姫野 忠治

同縣同町一番町

江口

孝 同縣同町御弓町 佐々木純一 (前出)

津和野

鳥根縣鹿足郡津和野町大字森村

大正廿四年十一月廿四日

彌富

山口縣阿武郡彌富村

大正廿五年三月十三日

村上卯八

同縣同郡同村

忠海

廣島縣忠海町

大正廿五年十一月

井原郷祐 同上

(書) 林 宇吉

同縣忠海町東三丁目

井原セツ

同縣同町

井原郷祐 (前出)

柳井

山口縣柳井町古市

大正廿八年九月

(書) 伊藤敬三

同縣同町

妹尾やすゑ 同縣同町

岩國 山口縣岩國町大明小路

○金行貞一同上

(書) 竹田由介 同縣玖珂郡川下村 (會) 松田ウメ子 同縣岩國町大明小路 (會) 金行ウタノ (前出)

三田尻 山口縣三田尻町中岡一、三、七、二 月廿八日 (會) 佐々木純一 同縣德山町岡田

(書) 荒瀬壬生子 同縣同町鑄物師 (會) 清水晴代 同縣同郡戎町

尾道 尾道市久保町一三 月四日 (會) 仁田一三 同縣同郡戎町

(書) 大久保昌治 同市本町二丁目 (會) 大藪太次郎 同市土堂町海岸 (會) 仁田一三 (前出)

三原 廣島縣三原町東館 日 (會) 中村 寬 同縣同郡上

(書) 大濱松太郎 同縣同町西町一丁目 (會) 池田良三 同縣同町西町三丁目 (會) 中村 寬 (前出)

福山 福山市延廣町宮小路 日 (會) 我妻金一郎 同縣同郡上

(書) 桑田美子 同市南町 (會) 藤井穂積 同市米屋町通 (會) 我妻金一郎 (前出)

久萬 愛媛縣上浮穴郡久萬町 七日 (會) 赤岩長吉 同縣同郡上

(書) 竹村富二郎 同縣同郡同町字古町 (會) 菊地スマ 同縣同郡同町 (會) 中里 榮 同縣同郡同町

三次 廣島縣三郡三次町一、六、〇、八 廿七日 (會) 朝島捨吉 同縣同郡上

(書) 谷村 守 同縣同郡同町 (會) 加藤壽子 同縣同郡同町 (會) 朝島捨六 (前出)

(五) 三 山陽中會所屬傳道所之部

名稱 位置 設立年月日 牧師又ハ主任者 住所  
横川 廣島縣安佐郡三篠町字楠木六二六 一日 小松文與 廣島市西白島町 (北長老)

(會) 小松文與 (前出)

(五) 四 山陽中會所屬教會出張傳道地

名稱	位置	擔當教會	主任者	住所
松江	松江市北堀前町	鳥取教會	上河原雄吉	
一ノ宮	下關市外一ノ宮井川方	下關教會		
彦島	下關市外彦島町	同	上	
皆實	廣島市皆實町	廣島教會		
竹原	廣島縣賀茂郡竹原町	同	上	
長府	山口縣長府町松小田	豊浦教會		

吉浦	廣島縣安藝郡吉浦町	吳教會
大正町	岡山市大正町	岡山教會
倉敷	岡山縣都窪郡倉敷町四軒屋長谷雄三郎方	同上
三津ヶ濱	愛媛縣温泉郡三津ヶ濱町	榎町教會
坂本	愛媛縣温泉郡坂本村	同上
余土	愛媛縣温泉郡余土村	同上
長濱	愛媛縣喜多郡長濱町	大洲教會
新谷	愛媛縣喜多郡新谷村新谷町	同上
五十崎	愛媛縣喜多郡五十崎町	同上
内子	愛媛縣喜多郡内子町	同上
厚狭	山口縣厚狭郡厚狭町	宇部傳道教會
豊田	廣島縣豊田郡本郷町五丁目小林方	三原傳道教會
浮穴	愛媛縣上浮穴郡落出村松本清方	久萬傳道教會

山波 廣島縣沼隈郡山波村廣電發電所社宅 尾道傳道教會

(六) 北海道中會所屬教會之部

名稱	地位	置	設立年月日	牧師又ハ主任者	住	所
函館	函館市相生町九八丁目二	明治十六年十二月七日		熊野義孝	同上	
岩谷平八	同市谷地頭町七五			相馬建一郎	同市西濱町三三	村田嘉作 同市蓬來町三〇
南小柿四郎	同市青柳町一八			澤八重	同市青柳町四六	伊東佐次郎 同市新川町三一
札幌	札幌市北一條西六丁目二	明治廿八年十月廿三日		小野村林藏	同上	
井口政治郎	同市南五條西九丁目			東米吉	同市北九條西二丁目	新島善直 同市北六條西十
小笠原楠彌	同市北三條西二丁目			原正夫	同市南十二條西九丁目	山田作次郎 同市北二十條西五丁目
時任一彦	同市北六條西十二丁目			佐々茂雄	同市南三條西十五丁目	城生安太郎 同市北六條西八丁目
鳥居きち	同市大通西五丁目					新島善直 (前出)
小樽	小樽市船越町西八丁目九	明治四十年二月十一日		村岸清彦	同上	
飯塚貞治	同市色内町三丁目一三			堀川勘吾	同市富岡町二丁目六	青地行 同市入舟町四丁目七

鎌田昌太郎 同市花園町東三丁目三  
遠藤喜作 同市船穂町西七丁目三  
吉武才二郎 同市船穂町東四丁目一  
飯塚貞治 (前出)

旭川 旭川市二條通十一丁目左十號 明治四十三年六月廿六日  
細川慶次 同上

(書) 小柳豊吉郎 同市九條通十三丁目左六號  
小野兵五郎 同市三條通十八丁目左三中  
山田 錠 同市五條通十二丁目右十號

上本則治 同市宮下通十八丁目鐵道官舎  
町井良子 同市二條通一丁目右十號  
細川慶次 (前出)

野付牛 北見國野付牛町北二條東二丁目 大正十一年二月六日  
原田幸六 同上  
中田米太郎 同町北光社

(書) 渡邊 侃 同町オンネメン  
佐藤猪之助 同町西高台

加藤定吉 同町西高台  
原田幸六 (前出)

遠 北見國遠輕村字遠輕市街地 大正十一年四月二日  
山下善之 同上  
山下操六 (旭川步廿六聯中隊)

(書) 小山田利七 同國同村字向遠  
南 正義 同國同村向遠輕  
柏倉貞二 同國同村字向遠

山口助藏 同國同村字向遠  
加藤由藏 同上  
角藤光雄 同國同村字向遠

瀧川 石狩國空知郡瀧川町字材木通 大正十一年四月廿三日  
山本彌一郎 同上  
今村德治 同國同郡字瀧ノ

(書) 山田 哲 同國同郡同町本  
齋 兵 吾 同國同郡同町榮  
花通リ

長 新平 同國同郡新十津川村上德富山三線 大正十二年五月六日  
山下善之 (前出)

聖園 石狩國樺戸郡浦臼村 大正十二年五月六日

横田猛馬 同國同郡同村

釧路 釧路市浦見町二丁目一五 大正十二年五月八日  
矢代正親 同上

(書) 松田雄太郎 同市同町二丁目  
吉岡加賀助 同市西幣舞町  
山下留次郎 同市幣舞町

國松末太郎 同市幣舞町  
岡野佐太二 同市西幣舞町  
大越吉信 同市春採市營住宅

室蘭 室蘭市幸町七 大正十五年七月十一日  
竹内 浩 同市同町六

(書) 細田 謙吉 同市輪西町社宅  
菊地 忍 同市輪西町社宅  
竹内 浩 (前出)

(六) 北海道中會所屬傳道教會之部

名稱 位 置 設立年月日 牧師又ハ主任者 住 所

紋 釧路市西紋釧村西小路二九  
遊佐敬德 同郡伊達町大字西紋釧村

(書) 殿田清治 同郡同町大字西紋釧

美 深 天鹽國中川郡美深町八線 明治廿八年二月九日

(書) 山原軍馬 同郡美深町 (會) 松浦周太郎 同郡美深町八線東

佐呂洞 北見國常呂郡佐呂 明治四十四年七月廿五日 (會) 山口庄之助 同上

(書) 後藤俊雄 同郡同村 (會) 千葉節二郎 同郡同村 (會) 山口庄之助 (前出)

士別 天鹽國上川郡士別 大正八年七月廿二日 (會) 千葉退助 同郡同町電燈會 (會) 富室辰正 同郡同町六一

(書) 安野矩雄 同郡同町六三 (會) 古瀬敏道 同上 (會) 富室辰正 同郡同町六一

近文 旭川市近文二線一 大正十四年五月二十四日 (會) 山本政次郎 同市近文一線一 (會) 高橋克己 (前出)

(書) 高橋克己 同市近文二線一 號 (會) 山本政次郎 同市近文一線一 號 (會) 高橋克己 (前出)

苦小牧 贈振國勇佛郡苦小 大正十四年九月十三日 (會) 土井洪郎 同上 (會) 渡邊隆志 同郡同町南一條 (會) 富本 豐 同郡同町一六五

(書) 町田 穰 同郡同町役場住 (會) 渡邊隆志 同郡同町南一條 (會) 富本 豐 同郡同町一六五

(六) 三 北海道中會所屬傳道所之部

名稱 地位 設立年月日 牧師又ハ主任者 住所

稚内 北見國宗谷郡稚内町 (以下北見老)

美瑛 石狩國上川郡美瑛村 大正五年一月廿一日

山鼻 札幌市南十二條西十二丁目 昭和二年六月十日

豐原 樺太豊原町東二條南五丁目 二日

(書) 植村顯二 同町東二條南八丁目

(六) 四 北海道中會所屬各教會出張傳道地

名稱 地位 擔當教會 牧師又ハ主任者 住所

訓子府 北見國常呂郡訓子府村 野付牛教會

留邊蘆 北見國常呂郡留邊蘆町 前 同

江部乙 石狩國空知郡江部乙村 瀧川教會

當麻 石狩國上川郡當麻村 旭川教會

桑園 札幌市北六條西三丁目桑園幼稚園內 札幌教會

千代岱 函館市千代岱五三函館教會

(七) 臺灣中會所屬教會之部

名稱 地位 設立年月日 牧師又ハ主任者 住所

臺北 台北市幸町七 明治廿九年十一月廿二日 上 與二郎 同上



(書) 濱谷甚平 同市表町一丁目 (會) 澤出律太郎 同市文武町六丁目  
 尾崎保正 同市龍口町二丁目 加藤貞惠 同市築地町一丁目  
 國原賢德 同市大平町二丁目 田中正夫 同市大正町二丁目  
 姬野安夫 同市御成町三丁目 藤崎濟之助 同市龍口町二丁目  
 荒井賢次郎 同市大正町一丁目  
 銀屋慶之助 同市榮町二丁目  
 椿阪登龍 同市新榮町二丁目  
 田中春子 (田中正夫方)  
 (會) 藤崎濟之助 (前出)

臺南 台南市白金町四丁目 明治卅五年三月十六日 河野政喜 同上  
 (書) 柳井清 同市大正町三丁目 (會) 喜多川明允 同市南門町三丁目  
 石田昌人 台南州新化中央研究所 庄司常治 同市大宮町四丁目  
 中村秀吉 同市錦町一丁目 (會) 東海林真男 同市桶盤淺五二丁目

臺中 台中市大正町一丁目 明治四十三年二月一日 鎌田安通 同上  
 (書) 若宮舍三 同市高砂町一六 (會) 岩崎民三 同市橋町一丁目  
 岡田佐平 同市大正町 川田吉二 台中州大甲郡清水街  
 松本助太郎 台中州大甲郡大肚庄

高雄 高雄市湊町三丁目 大正七年十月一日 (會) 河野政喜 同市白金町四丁目

(書) 子島友哉 同市同町三丁目 鐸木直之助 同市湊町三丁目  
 山本範平 同市山下町一丁目 青柳三郎 同市湊町一丁目

嘉義 台南州嘉義郡嘉義街字北門內一五五十九日 子島友熊 同上  
 (書) 增山猛武 同州同郡同街字山子頂四六〇 (會) 太田博三 同州同郡同街字北門外三一〇  
 葵田秀夫 同州同郡同街字北門外三〇六 張玉 同州同郡同街字內教場九丁二  
 日高棟一郎 同州同郡水上庄 桑原政夫 台南市明治町二丁目  
 筒井丑太郎 同州同郡同街字下路頭三五〇  
 田中春雄 同州同郡同街字東門內  
 (會) 子島友熊 (前出)

(七) 臺灣中會所屬傳道教會之部

名稱 地位 設置 設立年月日 牧師又主任者 住所  
 基隆 基隆市田寮港一〇 明治卅年 末永英郎 同上

屏東 高雄州屏東街二九六 (以下自給) 伊江朝貞 同上  
 (會) 橋本為藏 同市田寮港九

新竹 新竹州新竹街新南門外一〇ノ二日 和宇慶雲章 同州同街二一  
 (書) 清水源次郎 同州新竹街南門外三一 橫尾秀夫 同州同街東門外一〇ノ一八  
 (會) 伊江朝貞 (前出)

(八) 滿洲中會所屬教會之部

名稱	地位	置	設立年月日	牧師又ハ主任者	住	所
天津	天津日本租界明石街	明治卅六年三月十五日	清水久次郎	同上	桃山街	
(書) 瀨底正敏	同上	日界旭街五〇號	來德寬次	同上	日界芙蓉街	小倉哲三 同上法界二號路 五七號
渡邊德太	同上	日界榮街一八號	兒島鷲鷹	天津特別一區中街八三號		清水久次郎 (前出)
大連	大連市西廣場	明治四十年九月八日	白井慶吉	同上	播磨町一〇	
(書) 堀親道	同上	鳴鶴台九七	渡邊剛	同上	薩摩町一四	鈴木正雄 同市桃源台
勝俣喜十郎	同上	櫻町七八	手塚雄	同上	楓町六九	土井三郎 同市信濃町二三
道正安次郎	同上	星ヶ浦	柴田博陽	同上	播磨町	堀三重子 (堀親道方)
濱田美惠	同上	松山町四番地一	紅松ブン	同上	桃源台	山中サヅ子 同市西公園
奉天	奉天八幡町五	明治四十一年十一月三日	山口重太郎	同上		鈴木正雄 (前出)
(書) 安藤彦七	同上	富士町六	大久保太	同浪速通二〇		岡崎潔丸 同紅梅町七
竹森九市	同上	葵町一	相澤駒之亟	同藤浪町四		清水津司 同浪速通四〇

山下英勇	同小西邊關		山下英勇	(前出)		
旅順	旅順市忠海町一三	明治四十五年六月廿六日	貴山榮	新旅順千歲町一 二ノ二		
(書) 水谷彬	同上	新旅順千歲町八	島崎恒五郎	新旅順高崎町八		小山祐吉 新旅順吉野町六
村上利治	同上	旅順市高千穂町一				貴山榮 (前出)
撫順	滿洲撫順西公園町	大正五年四月十日				
(書) 友成積藏	同上	南台町三丁目七ノ二三	竹田幸雄	同南台町二丁目四		寺田秀丸 同南台町三丁目九ノ一
石山淳一	同上	南台町一丁目五ノ二	黑田徳次	同南台町四丁目五		山邊みや子 同東五條通四七
寺田米子	(寺田秀丸方)		瀧田庚子	同南台町四丁目四ノ一〇		瀧田庚子 (前出)
安東	安東縣六番通四丁目	大正六年五月廿七日	甲賀綏	同上		
(書) 張則民	同上	同堀割北通六丁目探木公司社宅	富永是保	同五番通五丁目二		松下榮熊 同九番通四丁目一
平岡光彦	同上	同中央通一丁目	三浦こはる	同五番通八丁目二		甲賀綏
長春	滿洲長春中央通九	大正十四年二月廿二日	皆田篤實	同曙町二丁目二〇ノ二		
(書) 吉村繁義	同上	同羽衣町三丁目	竹内藤一	同中央通一七		後藤愛 同吉野町五丁目

乾 辰 三 同吉野町二丁目 川原シゲノ同中央通一

深井 悌男 同東一條通  
樋口 千代 同常磐町三丁目

(八) 二 滿洲中會所屬傳道教會之部

名稱	地位	置	設立年月日	牧師又ハ主任者	住	所
鐵嶺	滿洲鐵嶺附屬地青柳町	置	大正十年十一月廿三日	齋藤豊多郎	同上	
末廣榮二	同北五條通五丁目一	置	昭和二年七月廿四日	山田彌十郎	同上	(前出)

沙河口 大連市沙河口霞町 昭和二年七月廿四日 山田彌十郎 同上

(八) 三 滿洲中會所屬傳道所之部

名稱	地位	置	設立年月日	牧師又ハ主任者	住	所
吉林	吉林省大馬路上坂	置	昭和二年四月			
瓦房店	滿洲瓦房店	置	昭和二年六月			

(九) 朝鮮中會所屬教會之部

名稱	地位	置	設立年月日	牧師又ハ主任者	住	所
京城	京城府貞洞一	置	明治四十五年三月十六日	秋月 致	同府旭町二丁目六三	
				宮木喜久馬	同府漢江通一	

(書) 高橋慶太郎 同府外新村 (會) 長谷部 巖 同府旭町二丁目 石井 卓 同府元町二丁目

上山 武次 同府彌雲洞一六 加藤長太郎 同府並木町一五 加藤 俊平 同府西小門町七

齋藤 音作 同府新橋洞二 佐々木 仁 同府大和町三丁目 田村 太平次 京畿道永登浦山

武田 鉉介 同府三板通鮮銀會宅 富成 半六 同府大和町二丁目 戶塚 房吉 同府並木町三四

德丸 巍 同府崇二洞二〇 橋本金太郎 同府北米倉町一 福森 清助 同府並木町三五

福田 卯三郎 同府練兵町府營住宅三號 齋藤 武良子 (齋藤音作方) 中村 浪子 同府元町一丁目

和田 周子 同府貞洞二 (會) 高橋慶太郎 (前出)

群 山 群山府旭町二一 明治四十五年三月廿四日 大川 茂 同上

(書) 都 宗太郎 同府旭町九 (會) 能見爲次郎 同府明治町通 大倉 米吉 同府曙町七

武田 基助 同府全州通二二 猪 飼 要 同府新興洞三七 鍛治 アヤノ 同府新興洞三七

(會) 武田 基助 (前出)

釜 山 釜山府寶水町一丁目九三 大正三年九月廿九日 鈴木 高志 同上

(書) 吉尾 萬太郎 同府榮町四丁目 (會) 伊藤 莊重 同府辨天町二丁目 小野 和一 同府大倉町

秋山頼雄 同府辨天町一丁目 篠崎敬重 同府大廳二丁目 鈴木高志 (前出)

新義州

新義州府榮町六丁目 大正四年八月十五日 菅日出男 同上

(書)

諏訪原義衛 同府常磐町三丁目 鈴木賢三郎 同府雲井町一〇 國方 昂 同府雲井町一〇

田中成信 同府常磐町五丁目 久米呈次 同府旭町營林署 高澤幸吉 同府旭町營林署

石垣孫喜 同府綠町一丁目 高澤敏男 同府榮町六丁目 矢野元三郎 同府櫻町道廳官

横山正一 同府濱町一丁目 三浦庄之助 同府常磐町六丁目 重實直人 同府初音町一

中村柳吉 同府榮町二丁目 菊地甫子 同府本町法院官 福井貞子 同府眞砂町二丁目

(書) 諏訪原義衛 (前出)

大邱

大邱府東城町二丁目 大正八年二月十一日 佐藤新五郎 同上

(書)

下石幸也 同府上町五四 吉武甲子男 同府東雲町四八 清水徳太郎 同府南龍岡町一

本多澤吉 同府幸町鐵道官 中山政子 同府南龍岡町五 下石幸也 (前出)

若草町

京城府若草町一〇 大正八年四月廿七日 吉川二郎 同上

(書)

高見清太郎 同府三坂通三〇 河内一宗 同府本町二丁目 草野善熊 同府吉野町二丁目

久保田正七郎 同府義州通一丁目 山脇熊人 同府櫻井町二丁目 佐野喜平次 同府黄金町三丁目

野坂乙枝 同府外清涼里 二ツ矢トメ 同府總督府醫院 河内一宗 (前出)

全州

全羅北道全州高砂町三七三 大正十四年六月七日 宮田熊治 同上

(書)

正村改一 同高砂町 野口東一 同高砂町 北本松次郎 同花園町

丸岡仲介 同大正町四丁目 戸田三郎 同花園町 北本松雄 (北本松次郎方)

木浦

全羅南道木浦府大和町二丁目一〇 大正十五年八月十五日 小口季隆 同上

(書)

若松元四郎 同府山手町七 宮島方義 同府大和町三丁目 落合吉行 同府海岸通一丁目

津田欣平 同道務安郡二老面竹橋里 神邊利重 同道同郡同面龍 原田昇一 同府大和町二丁目

山西恒太郎 同道同郡同面内 三原直子 同府大和町二丁目 津田欣平 (前出)

(九) 朝鮮中會所屬傳道教會之部

名稱

地位 設立年月日 牧師又ハ主任者 住所

平壤 (以下自給) 平壤府幸町一五 大正五年四月廿五日 杉田虎獅狼 同上

(書) 村田吉彦 同府西町五

(書) 福井哲之助 同府港町一一九

裡 全羅北道程里榮町 大正十年五月八日

(書) 今井宅治郎 同道程里

榮山浦 全羅南道榮山浦 大正十五年八月(會)小口季隆(木浦教會內)  
十六日

(書) 鈴木恭次 同道榮山浦

光州 全羅南道光州瑞南 大正十五年四月 田中義一 同上  
(傳道局) 里一四一 十八日

(書) 高尾益太郎 同道光州弓町二 濱崎由太郎 同道光州南門通 九  
五 二八 同道光州南門通 岩男方

伊藤隆

(九)三 朝鮮中會所屬傳道所之部

名稱 位置 設立年月日 牧師又ハ主任者 住所

鎮海 慶尙南道鎮海海面高砂町一五 大正三年四月

(會) 山田外記 同道同面眞鶴町 一五

統營 慶尙南道統營面吉野町 大正十年七月

(書) 三浦嘉藏 同道同面教會氣 服部源治郎 同道同面教會氣 付

馬山 馬山府新月里山口 照平方

佐野耕一 同道鎮海面眞鶴町一五

大島國太郎 同府新月里山口 方氣付 山口照平 馬山府新月里

鬱陵島 慶尙北道鬱陵島桑本方 大正十四年八月廿五日

(書) 桑本邦太郎 同道同島

順天 全羅南道順天郡順天邑內 昭和二年三月九日 杉山義邦 同上

(九)四 朝鮮中會所屬教會出張傳道地

名稱 位置 擔當教會 主任者 住所

龍山 京城府漢江通一一京城教會 秋月致 宮木喜久馬

松汀里 全羅南道松汀里 光州傳道教會 田中義一

(十) 中會未加入傳道所

名稱 位置 設立年月日 牧師又ハ主任者 住所

新嘉坡 Japan christian church 大正十四年 梅森豪勇 同上  
(在傳道局) No. 2 Adis Road Shingapore 十月廿八日

(書) 奧田直常 Poham Rubber 同上 梅森豪勇 (前出)  
Estate Johore

日本基督教會維持財團加入教會

教會名	所屬中會	加入年月日	財團人氏名	住	所
諏訪教會	東京	大正十四年八月八日	久保田力藏	長野縣上諏訪町上町	
大阪北教會	大阪	九月十七日	山本五郎	大阪市天王寺區逢坂上ノ町三四	
長野傳道教會	東京	九月廿五日	石田三代治	長野市	
伊那傳道教會	同	上	唐澤源次郎	長野縣伊那町御園區	
萩傳道教會	山陽	十一月六日	石津彦之進	山口縣萩町堀内六九	
佐渡傳道教會	東京	十二月九日	小山トミ子	新潟縣佐渡郡河原田町本町	
福岡教會	福岡	十二月廿三日	脇阪良太郎	福岡市天神町三	
大森教會	東京	大正十五年四月一日	中松盛雄	東京府荏原郡入新井町新井宿一、三〇九	
佐川傳道所	東京	五月十七日	近澤喜代馬	高知縣高岡郡佐川町乙一、〇四一	
鐘倉教會	東京	六月八日	松尾造酒藏	同 縣同 郡同 町甲一、二九九	
旭川教會	北海	六月廿六日	小柳豊吉	旭川市二條通十一丁目左十號	
小倉教會	西海	七月十三日	草薙雄治	小倉市鑄物師町三〇	

瀨戶永泉傳道教會	濱花	同	藤井銀次郎	愛知縣瀨戶町瀨戶宮脇三九
名古屋教會	同	十一月十九日	佐藤利惣治	名古屋市東區大曾根町一五五ノ五五
三島教會	東京	昭和元年十二月廿七日	岡宮珪雄	靜岡縣三島町芝町一、六〇五
麴町教會	同	昭和二年一月十八日	青木金太郎	東京市外千駄ヶ谷町八五二
角筈教會	同	二月廿二日	白山靖	東京市外代々幡町幡ヶ谷一〇
佐呂洲傳道教會	北海	同	渡部長太郎	北見國常呂郡佐呂洲村拾線二一三
苦小牧傳道教會	同	同	富本豊	膽振國勇拂郡苦小牧町王子構内區二七號
鷺山教會	東京	同	月野振吾	橫濱市鶴見町東寺尾東台二、一四九
吳教會	山陽	同		

第五 大正十五年 昭和元年 統計表

(昭和元年十二月末日現在)

總括

中區	會名					
	北海道	山陽	鎮西	東北	浪花	東京
男女計	996	1,038	976	2,539	5,399	6,682
兒計	1,050	1,282	871	2,077	5,308	6,391
合計	2,046	2,320	1,847	4,616	10,707	13,073
現住	251	233	263	234	1,228	907
現住	2,297	2,553	2,110	4,950	11,935	13,980
現住	1,083	1,039	840	2,162	4,760	6,088
現住	142	178	152	330	608	617
現住	22	15	7	43	77	41
現住	136	122	71	294	525	592
現住	74	631	476	891	2,414	2,853
現住	92	307	239	892	1,121	1,079
現住	66	194	171	502	871	801
現住	1,996	1,620	1,167	5,869	9,783	8,128
現住	12,710	11,094	10,552	13,885	59,821	71,369
現住	6,813	19,650	9,372	18,986	64,574	268,099
現住	19,523	30,744	20,024	32,871	124,395	339,468
現住	20,473	905	19,568	704	667	567
現住	19,567	799	18,768	695	529	565
現住	40,040	1,704	38,336	1,399	1,196	1,132
現住	3,877	233	3,644	136	188	204
現住	43,917	1,937	41,980	1,535	1,384	1,336
現住	18,940	978	17,962	846	659	485
現住	2,438	183	2,255	115	69	44
現住	265	28	237	11	17	4
現住	2,077	201	1,976	100	9	45
現住	8,923	643	8,280	435	324	182
現住	4,710	589	4,121	191	119	81
現住	3,319	382	2,937	164	97	71
現住	35,157	3,541	31,616	1,434	896	723
現住	219,023	6,304	212,719	16,018	10,735	6,435
現住	421,501	8,612	412,889	13,166	7,015	5,214
現住	640,524	14,916	625,608	29,184	17,750	11,649

未加入會	總合計
36	20,509
21	19,588
57	40,097
20	3,997
77	43,994
45	18,985
6	2,144
3	268
18	2,095
23	8,946
19	4,729
14	3,333
63	35,220
1,997	221,020
1,161	422,662
3,158	643,682

獻金總額に於て本表金額以外

(一) 一〇、一四一円 各教會に於ける前年度よりの繰越額

(二) 一〇、四五五円 教會を経ず直接財務局への個人及團體獻金額

大正十五年 昭和元年 年度獻金總額 六六四、二七八圓

第一 東京中會所屬

上海岸	新榮	指路	芝	巢鴨	上田
221	39	737	327	62	22
236	37	524	254	58	29
457	76	1,261	581	120	51
53	14	56	67	13	0
510	90	1,317	648	133	51
346	60	387	217	88	37
11	2	38	7	0	7
0	0	1	1	0	0
47	0	38	5	0	14
107	26	112	90	161	13
27	15	25	35	0	0
9	11	21	10	0	10
110	120	92	85	190	50
2,146	912	2,855	2,380	274	453
3,723	584	160,644	2,288	2,983	108
5,869	1,496	172,409	4,668	3,257	561
43	35	200	111	61	245
78	55	238	106	64	183
121	90	438	217	125	428
9	13	30	4	8	16
130	103	468	211	133	444
72	49	45	92	85	112
5	3	3	5	5	16
1	0	0	1	0	0
6	3	9	2	5	11
49	15	45	30	37	65
20	0	0	15	21	33
10	3	5	8	15	19
80	64	80	52	125	229
350	587	900	1,033	1,691	1,693
725	353	1,288	383	0	1,642
1,075	940	2,188	1,416	1,691	3,335

新瀉	鎌倉	大井町	小石川	青島	明星	上海	小名木川	大崎	中澁谷
102	43	47	48	30	71	149	34	73	195
70	65	53	63	54	62	122	218	63	215
172	108	100	111	84	133	271	252	136	410
19	10	12	7	10	34	17	5	30	13
191	118	112	118	94	167	288	257	166	423
54	60	53	58	40	82	157	30	86	116
9	12	1	7	3	10	11	4	7	14
0	0	0	1	0	1	1	0	2	0
0	11	△ 3	△ 6	2	9	26	4	25	13
23	35	35	41	23	30	48	12	42	80
15	19	15	19	8	15	13	0	15	0
8	9	7	11	8	8	8	20	22	18
138	75	90	134	120	80	117	25	63	125
1,218	760	519	1,359	946	669	2,474	505	1,526	2,039
330	1,104	256	1,029	253	927	1,611	315	546	798
1,548	1,864	775	2,388	1,199	1,596	4,085	820	2,072	2,837
△北 豐島	小 傳 下 教 員 會 員 俣	小 計 ( 四 五 )	澁 谷	諏 訪	台 市 ヶ 町 谷	靜 岡	松 本	白 金	三 島
10	31	5,780	18	27	63	52	97	66	30
7	19	5,548	35	40	118	48	53	61	32
17	50	11,328	53	67	181	100	150	127	62
0	0	744	2	8	22	2	0	4	0
17	50	12,072	55	75	203	102	150	131	62
17	33	5,069	33	40	106	52	118	76	52
3	4	507	3	2	6	3	19	13	4
0	0	32	0	0	0	0	0	0	0
0	4	513	△ 1	4	1	1	17	5	3
17	9	2,332	17	15	66	42	69	52	21
16	0	762	6	19	28	19	0	18	19
10	10	531	4	12	14	15	19	13	10
77	65	5,123	122	73	290	76	45	110	110
480	60	60,803	544	875	456	1,296	569	1,179	746
223	70	259,049	242	333	514	2,312	711	1,540	742
703	130	319,512	786	1,208	970	3,608	1,280	2,719	1,488

佐久	千葉	伊勢崎	富士見町	横須賀	日本橋	豊島岡	兩國	教 區 名 分
41	158	40	932	147	102	19	229	男
28	220	33	858	102	64	27	135	女
69	378	73	1,790	249	166	46	364	計
8	7	1	125	10	13	0	2	兒
77	385	74	1,915	259	179	46	366	合
30	129	73	892	108	60	33	99	餐陪住現
4	13	6	65	22	4	7	24	洗受人大
0	0	0	9	7	3	0	2	洗受兒小
4	6	5	48	29	3	7	30	(減)△増
4	43	14	298	59	31	25	44	朝拜禮曜日
0	12	25	47	29	17	12	40	夕
5	12	5	37	18	7	6	14	席出會禱祈
30	63	51	484	164	89	100	84	徒生校學曜日
95	806	1,355	10,349	1,121	1,409	547	1,738	金献持維會教
104	838	181	13,730	478	13,327	847	574	金献ノ他其
199	1,644	1,536	24,079	1,599	14,736	1,394	2,312	額總金献
大 森	千 駄 ヶ 谷	青 山	山 梨	水 戸	鷺 山	角 筈	市 ヶ 谷	教 區 名 分
128	80	115	166	78	10	148	139	男
132	75	124	138	53	18	129	178	女
260	155	239	304	131	28	277	317	計
18	14	12	21	2	3	9	21	兒
278	169	251	325	133	31	286	338	合
142	101	118	66	44	23	208	140	餐陪住現
28	3	11	11	8	5	24	42	洗受人大
1	0	0	1	0	0	0	0	洗受兒小
25	5	14	12	7	6	27	47	(減)△増
89	56	60	40	22	12	54	80	朝拜禮曜日
19	19	23	38	11	6	23	22	夕
15	10	12	27	8	4	8	16	席出會禱祈
350	120	132	45	125	28	170	81	徒生校學曜日
2,591	1,344	1,668	1,509	663	132	788	1,734	金献持維會教
5,993	21,174	1,221	971	294	206	461	1,366	金献ノ他其
8,584	22,518	2,889	2,480	957	338	1,249	3,100	額總金献



岩本	粕壁	計	神田	越ヶ谷	忍	麻布	池袋	大宮	鴻巣
21	30	67	85	58	11	28	18	13	17
17	26	62	66	57	15	29	15	23	14
38	56	129	151	115	26	57	33	36	31
1	15	20	33	29	8	9	3	2	0
39	71	149	184	144	34	66	36	38	31
21	52	91	60	54	13	46	29	28	18
4	9	13	7	0	1	2	4	8	3
0	0	0	1	2	4	0	0	1	0
2	10	8	15	3	4	2	6	10	3
12	15	38	44	19	7	16	20	19	7
20	19	47	27	17	0	9	13	15	14
11	10	28	15	8	11	9	16	11	7
346	105	555	216	70	45	65	29	101	46
336	329	677	913	508	100	190	253	185	87
219	189	619	413	259	109	183	534	711	180
555	518	1,296	1,326	767	209	373	787	896	267
岩槻	館山	小計	宇都宮	磯川	栃木	九十九里	木更津	計	共立
230	42	230	16	13	46	34	42	8	16
219	55	219	28	25	23	24	55	9	19
449	97	449	44	38	69	58	97	20	35
84	3	84	2	9	5	0	3	0	4
533	100	533	46	47	74	58	100	20	39
248	65	248	30	29	40	34	65	9	18
25	8	25	6	0	8	0	8	0	0
8	0	8	0	0	0	0	0	0	0
43	7	43	3	1	0	1	7	1	2
132	28	132	15	11	14	15	28	10	11
95	17	95	0	9	6	0	17	0	8
77	12	77	3	8	7	8	12	7	7
572	83	572	64	51	269	89	83	66	104
2,236	613	2,236	187	247	298	135	613	68	12
2,389	391	2,389	143	154	228	290	391	102	211
4,625	1,004	4,625	330	401	526	425	1,004	170	223

飯田	伊那	村上	本所	計	戸山	西巢鴨	十字	教會名
24	20	75	23	121	35	34	11	男女計
22	15	81	16	98	36	23	13	兒計
46	35	156	39	219	71	57	24	合計
4	2	3	0	10	2	0	8	現住
50	37	159	39	229	73	57	32	大受洗
38	25	25	31	163	68	27	18	小兒受洗
0	2	2	2	21	14	0	0	(減)△増
1	0	0	0	0	0	0	0	朝拜禮日
1	21	21	0	40	36	0	0	夕拜禮日
12	6	5	16	114	76	12	0	席出會禱祈
5	11	8	13	31	0	15	0	徒生校學曜日
6	8	3	8	41	15	6	0	金獻持維會教
40	77	85	42	244	56	23	23	金獻ノ他其
359	160	142	294	1,699	754	261	144	額總金獻
237	81	167	320	1,448	431	619	105	
596	241	309	614	3,147	1,185	880	249	
共立	佐渡	計	香港	長岡	小千谷	柏崎	長野	教會名
16	56	206	16	18	10	12	8	男女計
19	59	190	9	12	10	15	10	兒計
35	115	396	25	30	20	27	18	合計
4	3	15	6	0	0	0	0	現住
39	118	411	31	30	20	27	18	大受洗
18	54	198	22	16	13	11	17	小兒受洗
0	8	15	1	2	2	0	4	(減)△増
0	0	1	0	0	0	0	0	朝拜禮日
0	4	22	2	3	2	0	6	夕拜禮日
11	15	96	14	15	0	14	14	席出會禱祈
8	0	88	0	14	10	14	13	徒生校學曜日
7	5	58	9	9	5	0	10	金獻持維會教
104	300	435	41	27	41	54	28	金獻ノ他其
12	125	3,970	2,227	172	186	136	294	額總金獻
211	147	2,578	1,263	129	220	18	143	
223	272	6,548	3,490	301	406	154	437	

湊西	大阪東	德島	天下茶屋	布引	湊川	高松	神港	堺	神戸
71	144	72	69	93	241	102	170	52	91
70	148	74	87	58	201	84	133	77	98
141	292	146	156	151	442	186	303	129	189
29	14	26	40	33	63	30	57	27	39
170	306	172	196	184	505	216	360	156	228
78	50	43	44	67	150	58	222	75	122
11	12	8	5	5	24	8	15	3	23
4	0	1	2	0	0	0	1	3	4
19	11	△ 102	4	11	17	△ 2	20	3	26
34	28	30	25	37	70	50	83	41	70
17	13	15	15	16	27	13	19	17	21
11	9	10	9	12	14	9	11	12	11
82	50	99	100	73	89	85	72	92	120
1,533	1,107	848	1,150	1,543	1,343	1,015	3,109	1,359	1,993
750	1,087	887	631	727	3,410	1,695	4,286	5,421	6,787
2,283	2,194	1,735	1,781	2,270	4,753	2,710	7,395	6,780	8,780
兵庫	山田	岐阜	西都	新宮	神戸住吉	金城	堺中央	安藝	聚樂
30	80	35	80	65	47	67	63	27	188
28	88	30	52	83	38	81	32	41	141
58	168	65	132	148	85	148	95	68	329
1	18	11	16	22	2	17	22	7	35
59	186	76	148	170	87	165	117	75	364
45	63	27	71	72	50	79	69	44	60
11	17	3	12	14	6	8	11	7	10
0	2	4	2	2	0	0	4	1	3
16	14	12	9	8	10	9	17	30	7
35	40	24	39	24	39	45	53	31	38
25	34	14	31	16	20	9	45	23	24
14	14	12	11	12	13	6	16	10	13
120	205	30	145	144	80	95	130	61	374
1,081	1,125	1,000	1,435	1,022	912	776	2,487	300	1,040
895	507	233	276	784	1,691	366	1,669	149	711
1,976	1,632	1,233	1,711	1,806	2,603	1,142	4,156	449	1,751

和歌山	大阪西	名古屋	金澤
130	151	219	175
125	212	204	174
255	363	423	349
39	10	43	23
294	373	466	372
66	100	194	61
12	12	19	6
7	1	5	0
25	1	16	6
60	67	85	53
50	20	27	14
13	14	16	8
124	75	294	74
1,190	1,941	2,030	1,522
3,432	1,197	1,524	497
4,622	3,138	3,554	2,019
室町	大阪南	高知	大阪北
216	85	614	246
220	119	722	199
436	204	1,336	445
56	31	84	12
492	235	1,420	457
159	107	803	117
10	7	78	8
0	1	1	0
44	△ 3	56	18
90	43	301	75
21	21	145	16
16	17	77	10
154	95	431	75
1,804	1,334	4,785	2,615
681	511	7,815	861
2,485	1,845	12,600	3,476

第二 浪花中會所屬

川口	浦和	蓮田	教會區名分
0	41	11	男女計兒合
0	35	7	計合
0	76	18	餐陪住現
0	9	0	洗受人小
0	85	18	洗受人小
0	30	13	(減)△增
0	3	0	朝拜禮曜日
0	0	0	夕會會禱祈
0	10	△ 1	席出會禱祈
1	20	0	徒生校學曜日
4	0	9	金獻持維會教
4	7	0	金獻ノ他其
42	80	23	額總金獻
0	241	10	
12	273	23	
12	514	33	
合計	小計	計	教會區名分
6,582	71	60	男女計兒合
6,391	60	51	計合
13,073	131	111	餐陪住現
907	12	12	洗受人小
13,080	143	123	洗受人小
6,088	67	58	(減)△增
617	6	6	朝拜禮曜日
41	0	0	夕會會禱祈
592	12	11	席出會禱祈
2,353	43	33	徒生校學曜日
1,079	24	24	金獻持維會教
801	23	16	金獻ノ他其
8,128	343	277	額總金獻
71,369	379	311	
268,099	603	561	
339,468	1,042	872	

田邊	西野田	粉河	四日市	上野	御坊	阿部野	高岡	七條	波瀨
70	34	95	34	49	41	28	24	61	14
47	38	38	26	29	8	25	21	49	23
117	72	133	60	78	49	53	45	110	37
18	3	22	3	10	5	2	4	10	10
135	75	155	63	88	54	55	49	120	47
33	35	30	15	44	18	38	35	61	22
4	4	1	5	5	2	2	5	10	0
0	0	0	2	0	0	0	0	0	0
6	5	1	2	2	9	3	3	8	△ 7
13	19	3	10	6	6	22	22	32	0
16	8	25	9	13	8	13	26	23	15
13	7	4	8	8	7	5	15	11	0
116	115	100	62	75	50	130	80	67	0
444	84	208	123	165	120	339	383	1,404	145
426	208	303	150	22	537	693	292	248	180
870	292	511	273	187	657	1,032	675	1,652	325
姫路	篠山	中津川	瀬戸永泉 (以下南長老)	計 (北長老三六)	佐野	勝浦	串本	敦賀	高芝
17	34	52	29	984	13	19	34	25	31
15	18	44	22	921	20	7	17	25	33
32	52	96	51	1,905	33	26	51	50	64
6	1	8	17	195	4	1	3	2	4
38	53	104	68	2,100	37	27	54	52	68
24	24	32	45	826	21	15	21	21	17
4	4	0	8	115	2	1	0	5	4
2	0	0	1	4	0	1	0	0	0
△ 2	4	△ 1	△ 5	96	2	0	0	2	4
15	10	25	21	378	5	6	7	14	5
9	10	23	23	35	13	13	10	16	10
7	8	6	7	220	6	5	7	13	4
120	40	116	83	2,449	57	85	150	97	313
253	73	535	642	7,486	161	198	60	357	315
181	127	425	301	7,254	43	370	36	438	383
434	200	960	943	14,740	204	568	96	795	698

安治川	福井	愛隣 (以下北長老)	鳥取 (以下南長老)	津 (以下南長老)	新舞鶴 (自給自足)	小計 (獨立教會二九)	大阪住吉	教會區 名分
22	16	60	10	50	17	3,682	59	男女計
20	15	43	12	57	9	3,688	69	兒計
42	31	103	22	107	26	7,370	128	合計
1	13	18	1	8	0	824	17	餐陪住現
43	44	121	23	115	26	8,194	145	洗受人小
32	23	50	19	42	7	3,171	75	洗受人小
10	4	1	2	2	3	377	9	(減)△增
0	0	0	0	0	0	53	5	朝拜禮曜日
10	5	△ 1	3	1	△ 18	316	14	夕會禱祈
24	15	11	10	28	12	1,641	31	席出會禱祈
22	8	14	10	12	0	753	25	徒生校學曜日
13	5	8	4	13	11	418	18	金獻持維會教
42	14	130	30	122	60	3,623	55	金獻ノ他其
324	159	555	271	419	290	44,565	1,166	額總金獻
566	123	159	184	448	194	49,844	364	
890	282	714	455	867	484	94,409	1,530	
伏見	難波	吉田	富山	殿町	茨木	河南	龜山	教會區 名分
44	35	49	40	62	18	6	60	男女計
28	38	29	42	79	22	1	198	兒計
72	73	78	82	141	40	7	258	合計
3	19	12	7	2	0	0	19	餐陪住現
75	92	90	89	143	40	7	277	洗受人小
33	14	48	29	58	34	7	72	洗受人小
5	0	15	3	10	7	0	10	(減)△增
0	0	0	0	0	0	0	1	朝拜禮曜日
4	0	12	3	11	11	△ 5	6	夕會禱祈
16	7	26	17	47	20	2	23	席出會禱祈
12	20	13	12	18	0	7	6	徒生校學曜日
14	6	15	10	14	10	4	8	金獻持維會教
101	47	55	104	110	44	42	263	金獻ノ他其
148	94	354	222	401	410	36	277	額總金獻
461	132	426	284	416	172	33	153	
609	226	780	506	817	582	69	430	

岩沼	仙臺 <small>(以下獨立教會)</small>
60	437
33	408
93	845
0	16
93	861
50	179
5	27
0	0
3	12
22	94
16	39
16	21
119	270
257	1,820
132	1,843
389	3,563
福島	東六番丁
86	90
88	93
174	183
2	9
176	192
42	54
14	7
0	0
12	9
35	52
22	11
14	13
106	150
689	400
382	392
1,071	792

第三 東北中會所屬

小坂	小濱	久居 <sup>△</sup>	高濱	外島	河北	桑名
11	8	12	11	43	6	7
10	9	8	5	13	13	3
21	17	20	16	56	19	10
4	7	4	1	0	10	0
25	24	24	17	56	29	10
20	17	14	6	37	10	5
3	5	2	7	0	3	4
0	1	0	1	0	0	0
13	13	2	7	14	4	9
13	10	5	0	0	0	4
0	18	0	13	0	8	3
0	10	4	10	21	4	3
29	223	30	35	0	37	0
150	84	86	108	0	66	32
61	64	607	68	0	97	10
211	148	693	176	0	163	42
合計	小計	計	住道	小松	武生	
5,399	203	198	20	9	3	
5,308	213	208	11	7	3	
10,707	416	406	31	16	6	
1,228	83	83	5	0	45	
11,935	499	489	36	16	51	
4,760	247	237	15	8	6	
608	40	39	2	1	0	
77	2	2	0	0	0	
525	117	107	36△	4	1	
2,414	104	96	6	5	0	
1,121	141	130	7	8	6	
871	104	95	6	6	0	
9,783	2,143	2,058	32	37	62	
59,321	1,880	1,772	0	83	22	
64,574	2,076	1,783	0	61	13	
124,395	3,956	3,555	0	144	35	

大 <sup>△</sup> 道	豊橋	上 <sup>カ</sup> 分 <sup>フ</sup>	灘 <sup>(ニ)</sup>	清名古水屋	須崎	丸龜	相 <sup>△</sup> 生 <sup>フ</sup>	教會區 名分
76	35	28	56	41	41	24	20	男女計
78	37	23	50	47	51	11	12	兒計
154	72	51	106	88	92	35	32	合計
29	9	2	17	8	13	2	5	餐陪住現
183	81	53	123	96	105	37	37	洗受人小
72	35	27	41	65	50	14	19	洗受人小
11	8	0	2	20	6	6	0	(減)△増
7	0	0	5	2	0	1	0	朝拜禮曜日
18	6△	12	7	10	1△	16	0	夕出會禱祈
20	20	11	21	47	16	20	15	徒生校學曜日
12	11	10	13	23	13	12	11	金獻持維會教
10	7	6	0	18	11	10	11	金獻ノ他其
260	80	85	167	230	95	30	50	額總金獻
583	354	201	172	633	501	345	618	
351	161	89	268	1,832	161	225	453	
934	515	290	440	2,465	662	570	1,971	
阿 <sup>(柳山)</sup> 漕	大阪柏原	伏木	池田	松 <sup>(以下北長)</sup> 阪 <sup>(老)</sup>	宇 <sup>(中會直轄)</sup> 多 <sup>(傳道所)</sup> 津	小 <sup>(傳道所)</sup> 計 <sup>(四)</sup>	計 <sup>(北長老)</sup> 三	教會區 名分
33	11	1	18	5	5	1,514	453	男女計
83	11	1	27	4	5	1,407	408	兒計
116	22	2	45	9	10	2,921	861	合計
4	1	1	0	1	0	321	117	餐陪住現
120	23	3	45	10	10	3,242	978	洗受人小
45	11	1	38	4	10	1,342	448	洗受人小
9	1	0	5	2	1	191	69	(減)△増
0	0	1	0	0	0	22	18	朝拜禮曜日
10	0	0	5	2	10	92	10	夕出會禱祈
9	8	0	23	13	8	669	241	徒生校學曜日
30	12	8	7	10	11	227	170	金獻持維會教
19	5	0	7	0	9	349	101	金獻ノ他其
683	56	10	57	65	85	4,017	1,356	額總金獻
231	76	103	503	228	108	13,376	4,910	
299	50	0	328	125	293	12,654	4,574	
530	126	103	831	353	401	26,030	9,484	

本宮	酒田	郡山	北四番丁	一ノ關	新庄	平	角田	秋田	飯坂
19	47	17	31	18	36	63	33	46	19
2	21	13	48	22	25	54	19	43	17
21	68	30	79	40	61	117	52	89	36
0	0	3	0	0	1	5	0	3	9
21	68	33	79	40	62	122	52	92	45
12	53	16	54	16	31	31	16	37	14
1	4	4	5	4	8	3	6	2	1
0	0	3	0	0	1	0	0	0	0
1	15	6	2	3	1	3	6	1	1
0	30	11	36	6	7	15	0	21	0
3	74	7	10	9	23	16	9	12	15
0	10	6	8	6	5	0	8	12	8
46	108	48	153	89	38	135	70	73	65
29	307	92	359	62	181	131	34	134	87
59	506	157	338	192	146	5,229	67	306	117
88	813	249	697	254	327	5,360	101	440	204
巨理	小計	日詰	置賜	伊達	松山	宮古	横手	喜多方	
26	1,019	919	21	33	31	19	33	24	21
16	898	785	6	19	19	9	22	20	27
42	1,917	1,704	27	52	50	28	55	44	48
12	115	110	5	2	0	0	15	0	2
54	2,032	1,914	32	54	50	28	70	44	50
32	972	881	15	20	38	17	24	32	33
9	153	137	5	1	4	2	5	1	12
0	29	29	0	0	0	0	8	0	1
11	142	130	4	7	5	1	4	3	18
0	374	374	13	0	0	0	8	14	17
13	504	456	20	32	23	10	12	0	19
6	253	222	9	12	0	6	7	7	15
85	2,910	2,749	222	24	57	75	138	101	110
92	5,754	4,532	82	100	15	37	197	111	179
118	12,376	11,901	176	98	87	75	289	428	435
210	18,130	16,433	258	198	102	112	486	539	614

石巻	古川	福島長岡	小計	會津若松	山形	東北學院	荒町	教會區分
75	24	100	1,180	73	49	298	87	男女計兒
80	19	113	952	61	34	119	116	計合
155	43	213	2,132	134	83	417	203	餐陪住現
14	1	5	84	30	9	10	8	洗受人小
169	44	218	2,216	164	92	427	211	洗受兒小
95	34	91	871	69	35	332	110	(減)△増
26	9	16	131	13	2	57	6	朝拜禮曜日
8	0	0	13	4	3	6	0	夕會禱祈
32	9	12	100	16	12	64	4	席出會禱祈
31	18	0	461	44	22	147	45	徒生校學曜日
25	16	48	134	16	17	0	13	金献持維會教
12	13	31	115	13	13	16	9	金献ノ他其
180	100	161	1,304	120	100	257	182	額總金献
378	282	1,222	7,086	790	837	1,616	677	
545	142	475	5,104	521	272	899	663	
923	424	1,697	12,190	1,311	1,109	2,515	1,340	
青森	大河原	米澤	鶴岡	中村	上ノ山	盛岡	白石	教會區分
39	41	58	26	22	31	41	51	男女計兒
51	34	55	41	39	22	32	26	計合
90	75	113	67	61	53	73	77	餐陪住現
8	1	11	10	5	9	3	3	洗受人小
98	76	124	77	66	62	76	80	洗受兒小
37	36	45	24	36	22	54	39	(減)△増
3	6	3	1	0	0	11	10	朝拜禮曜日
0	0	0	4	0	0	1	3	夕會禱祈
3	5	2	2	1	9	19	9	席出會禱祈
22	23	27	12	13	5	31	14	徒生校學曜日
16	8	16	7	14	12	17	31	金献持維會教
9	13	11	5	11	4	13	12	金献ノ他其
134	110	118	57	155	53	100	190	額總金献
306	143	303	196	166	54	326	241	
315	106	526	456	358	36	440	272	
621	249	829	652	524	90	766	513	

佐世保	福岡	熊本	長崎 (以下獨立教會)
88	85	64	247
78	96	62	82
166	181	126	329
15	34	6	37
181	215	132	366
43	112	66	129
7	15	9	47
0	2	4	0
1	△ 8	4	49
32	65	41	102
22	27	18	22
14	15	12	12
48	98	55	138
903	1,383	952	1,199
693	690	830	1,878
1,596	2,073	1,782	3,077
都城	佐賀	小倉	若松
33	49	48	24
39	55	56	45
72	104	104	69
9	27	6	12
81	131	110	81
40	30	51	22
20	3	9	0
0	0	0	0
△ 4	2	7	0
34	30	29	10
17	13	10	0
14	13	8	7
78	75	64	32
1,141	630	1,220	406
528	634	1,597	103
1,669	1,264	2,817	509

第四 鎮西中會所屬

能代	小牛田	田尻	丸森	一ノ戸
1	10	15	12	5
2	6	10	7	10
3	16	25	19	15
3	0	0	0	0
6	16	25	19	15
3	10	18	6	11
2	0	0	2	3
0	0	0	●	0
5	△ 2	0	2	7
5	6	0	0	0
6	11	11	14	24
0	10	0	0	0
82	92	104	40	134
21	66	36	20	19
70	77	58	20	47
91	143	94	40	66
合計	小計	長町	福島高田	
2,539	340	9	7	
2,077	227	10	7	
4,616	567	19	14	
234	35	0	7	
4,850	602	19	21	
2,162	319	17	9	
330	46	9	0	
43	1	0	0	
294	52	7	6	
891	56	0	0	
892	254	38	7	
502	134	28	0	
5,969	1,055	117	43	
13,385	1,045	2	33	
18,986	1,506	131	34	
32,971	2,551	133	67	

野邊地	川俣	福島本郷	小高	原町	原ノ町	須賀川	登米	教會區分
12	27	18	11	22	12	13	27	男女計兒合
13	8	7	10	24	11	11	10	餐陪住現
25	35	25	21	46	23	24	37	洗受人大小
5	0	0	2	0	2	0	2	(減)△増
30	35	25	23	46	25	24	39	朝夕拜禮曜日
9	18	4	8	9	18	19	17	席出會禱祈
1	0	0	2	3	3	0	2	徒生校學曜日
0	0	0	0	0	1	0	0	金献持維會教
1	△ 2	△ 2	2	3	4	3	1	金献ノ他其
0	0	0	0	0	7	0	11	額總金献
10	9	9	4	17	0	7	0	
14	7	0	0	11	6	7	6	
61	55	35	50	99	50	41	65	
24	53	20	24	29	99	90	80	
47	97	29	19	85	64	44	91	
71	150	49	43	114	163	134	171	
大曲	山田	白河	猪苗代	三春	二本松	楯岡	村田	教會區分
19	17	24	4	15	10	8	16	男女計兒合
10	1	18	3	6	10	1	16	餐陪住現
29	18	42	7	21	20	9	32	洗受人大小
0	0	0	0	1	1	0	0	(減)△増
29	18	42	7	22	21	9	32	朝夕拜禮曜日
14	13	30	3	15	14	5	17	席出會禱祈
2	0	5	0	0	0	3	0	徒生校學曜日
0	0	0	0	0	0	0	0	金献持維會教
△ 1	0	4	△ 1	△ 1	1	4	0	金献ノ他其
9	0	0	0	0	0	4	14	額總金献
18	6	14	14	10	5	7	0	
10	0	5	14	8	2	0	0	
60	80	78	36	70	64	24	90	
103	0	15	20	91	39	26	43	
151	18	45	50	30	31	68	82	
254	18	60	70	121	70	94	125	

宇部	小計	大洲	板町	岡山	吳	豐浦	廣島	下關
23	519	58	54	70	120	30	96	91
16	836	83	74	128	93	58	96	304
39	1,355	141	128	198	213	88	192	395
7	122	11	12	19	11	17	35	17
46	1,477	152	140	217	224	105	227	412
34	685	52	96	85	86	36	93	237
3	131	14	26	13	6	5	15	51
0	8	0	0	0	4	0	0	4
3	118	7	27	10	10	8	6	50
18	408	20	68	55	36	28	67	134
14	161	24	26	18	23	15	29	26
7	107	10	21	10	12	7	18	29
50	865	122	124	198	116	78	96	131
335	7,678	682	1,289	1,197	1,102	1,001	1,059	1,348
282	10,582	517	2,120	530	4,982	552	1,145	736
617	18,260	1,199	3,409	1,727	6,084	1,553	2,204	2,084
三田尻	岩國	柳井	忠海	彌富	津和野	徳山	萩	山口
14	55	62	42	11	6	27	19	92
16	54	34	30	18	8	28	23	83
30	109	96	72	29	14	55	42	175
4	19	15	17	2	0	2	8	14
34	128	111	89	31	14	57	50	189
4	30	12	17	11	7	27	23	54
0	1	0	1	1	0	7	4	4
0	1	0	1	0	0	0	2	0
0	0	0	2	3	0	6	27	1
8	19	0	8	9	7	17	23	42
0	11	12	9	0	0	11	6	13
0	6	0	8	7	0	10	4	8
0	57	0	70	45	32	155	16	100
33	266	96	211	51	33	290	246	416
20	565	64	6,614	18	27	358	93	378
53	831	160	6,825	69	60	648	339	794

第五 山陽中會所屬

那覇	門司	鹿兒島	計	唐津	八幡	戸畑	小計	教會區分
47	30	101	111	67	29	15	638	男女計
53	27	98	84	45	23	16	513	兒計
100	57	199	195	112	52	31	1,151	合計
8	15	12	27	20	3	4	146	現住
108	72	211	222	132	55	35	1,297	大
63	24	67	96	42	39	15	493	小
13	1	14	12	4	5	3	110	洗受人
0	0	1	0	0	0	0	6	洗受人
13	3	74	9	4	3	2	51	(減)△增
25	9	45	39	17	22	0	343	朝拜禮曜日
19	6	20	65	20	19	26	129	夕
18	3	14	26	7	12	7	95	席出會講祈
167	66	75	167	107	60	0	588	徒生校學曜日
307	294	584	1,474	502	640	332	7,834	金獻持維會教
615	114	560	975	254	189	532	6,953	金獻ノ他其
922	408	1,094	2,449	756	829	864	14,787	額總金獻
合計	小計	内間	津覇	小計	計	首里	教會區分	
976	29	17	12	309	198	20	男女計	
871	53	18	35	305	221	43	女計	
1,947	82	35	47	614	419	63	兒計	
263	30	16	14	87	60	25	合計	
2,110	112	51	61	701	479	88	現住	
840	55	24	31	292	196	42	大	
152	0	0	0	42	30	2	小	
7	0	0	0	1	1	0	洗受人	
71	16	0	16	36	27	3	洗受人	
476	24	11	13	133	94	15	(減)△增	
239	14	0	14	110	45	0	朝拜禮曜日	
171	12	0	12	76	50	15	夕	
1,167	45	0	45	534	367	59	席出會講祈	
10,552	105	39	66	2,713	1,239	104	徒生校學曜日	
9,372	47	10	37	2,372	1,397	108	金獻持維會教	
20,024	152	49	103	5,085	2,636	212	金獻ノ他其	
							額總金獻	

臺北 (以下獨立教會)	252	259	511	70	581	218	14	0	14	62	14	15	235	2,074	2,320	4,394
臺南	121	135	256	57	313	93	17	3	18	40	17	15	141	1,173	636	1,809

第七 臺灣中會所屬

紋龍	小計	室蘭	釧路	聖園	瀧川	遠輕	野付牛
7	898	50	73	38	40	71	75
13	970	49	59	33	26	73	52
20	1,868	99	132	71	66	144	127
0	212	7	18	19	9	12	37
20	2,080	106	150	90	75	156	164
16	982	50	56	33	48	78	52
0	119	11	1	0	10	16	11
0	15	0	2	0	1	2	1
△ 6	121	15	2	△ 2	△ 14	△ 11	9
9	455	22	20	24	17	47	22
15	164	13	8	0	15	0	16
8	110	9	5	11	9	15	11
61	1,547	190	92	66	134	201	117
122	11,833	716	1,140	360	1,025	952	941
104	5,725	829	351	52	420	522	299
226	17,558	1,545	1,491	412	1,445	1,474	1,240
合計	小計	苦小牧	近文	士別	佐呂澗	美深	美深
996	98	9	18	17	37	10	10
1,050	80	4	11	19	21	12	12
2,046	178	13	29	36	58	22	22
251	39	2	3	25	1	8	8
2,297	217	15	32	61	59	30	30
1,083	101	13	21	24	27	0	0
142	23	2	4	10	7	0	0
22	7	0	0	5	0	2	2
136	15	△ 7	8	8	6	6	6
74	52	0	12	7	12	12	12
92	79	25	19	14	0	6	6
66	57	15	9	8	7	10	10
1,996	449	76	75	66	51	120	120
12,710	877	149	127	127	144	208	208
6,813	1,088	76	206	162	284	256	256
19,523	1,965	225	333	289	428	464	464

札幌	274	409	683	77	760	426	49	5	104	196	37	13	309	3,338	530	3,868
函館	92	82	174	9	183	66	9	0	10	37	23	11	96	680	274	954
旭川	76	80	156	16	172	64	8	2	4	28	21	11	135	1,150	665	1,815
小樽	109	107	216	8	224	109	4	2	4	42	31	15	207	1,531	1,783	3,314

第六 北海道中會所屬

三	久	福	三	尾	教區
次	萬	山	原	道	名分
21	20	37	27	47	男女計兒
22	9	34	38	24	計合
43	29	71	65	71	餐陪住現
2	9	7	1	4	洗受人小
45	38	78	66	75	洗受人小
17	12	34	28	29	(減△增)
2	△ 48	12	0	0	朝拜禮曜日
9	8	13	20	15	夕拜禮曜日
8	12	20	12	8	席出會禱祈
7	7	8	8	7	徒生校學曜日
27	39	57	62	45	金獻持維會教
154	237	510	254	262	金獻ノ他其
28	109	123	121	222	額總金獻
182	346	633	375	484	
合計	橫川	小計	小計	小計	教區
1,038	16	503	480	480	男女計兒
1,282	9	437	421	421	計合
2,320	25	940	901	901	餐陪住現
233	0	111	104	104	洗受人小
2,553	25	1,051	1,005	1,005	洗受人小
1,039	15	339	305	305	(減△增)
178	4	43	40	40	朝拜禮曜日
15	0	7	7	7	夕拜禮曜日
122	4	0	△ 3	3	席出會禱祈
631	7	216	198	198	徒生校學曜日
307	10	136	122	122	金獻持維會教
194	0	87	80	80	金獻ノ他其
1,620	45	755	705	705	額總金獻
11,094	22	3,394	3,059	3,059	
19,650	46	9,022	8,740	8,740	
30,744	68	12,416	11,799	11,799	



若草町	大邱	新義州	釜山	群山	京城 (以下獨立教會)
82	47	65	77	46	238
76	39	60	69	60	231
158	86	125	146	106	469
2	2	2	45	23	24
160	88	127	191	129	493
76	58	66	98	69	251
10	10	16	23	11	18
0	0	1	5	2	1
13	△ 18	5	23	1	26
50	26	29	52	36	101
31	13	20	36	23	11
23	9	13	22	16	18
139	130	130	183	74	303
1,483	1,513	1,424	1,528	1,808	3,531
314	787	254	1,606	862	6,546
1,797	2,300	1,678	3,134	2,670	10,977
榮山浦	裡里	平壤 (以下獨立教會)	小計 (獨立教會)八	木浦	全州
8	19	20	625	39	31
12	20	20	616	46	35
20	39	40	1,241	85	66
4	1	3	116	14	4
24	40	43	1,357	99	70
17	28	35	709	44	47
3	1	5	98	6	4
0	0	0	6	2	0
4	△ 13	5	75	11	14
0	14	21	354	29	31
8	12	0	171	17	20
6	5	6	124	11	12
23	90	48	1,164	120	85
212	1,121	643	13,652	1,093	1,272
153	166	643	11,513	475	669
365	1,287	1,286	25,165	1,568	1,941

第九 朝鮮中會所屬

長春	安東	撫順
63	17	113
53	16	81
116	33	194
15	2	38
131	35	232
108	30	116
3	7	7
9	0	2
19	0	2
32	25	22
12	9	12
10	9	10
0	107	130
879	612	1,494
526	669	421
1,405	1,281	1,915
合計 (滿洲中會)八	鐵嶺 (自辦傳道教會)	小計 (獨立教會)七
667	8	659
529	9	520
1,196	17	1,179
188	1	187
1,384	18	1,366
659	17	642
69	3	66
17	0	17
△ 9	△ 20	11
324	12	312
119	0	119
97	12	85
896	72	824
10,735	244	10,491
7,015	574	6,441
17,750	818	16,932

大連	天津 (以下獨立教會)
227	52
195	56
422	108
78	16
500	124
203	53
34	5
0	6
△ 24	5
112	49
39	13
17	9
214	150
3,262	1,652
1,865	1,646
5,127	3,298
旅順	奉天
71	116
43	76
114	192
13	25
127	217
28	104
0	10
0	0
△ 9	18
29	43
12	22
13	17
109	114
782	1,810
508	806
1,290	2,616

第八 滿洲中會所屬

屏東 (以下獨立教會)	小計 (獨立教會)五	嘉義	高雄	臺中	教會區 名分
12	534	79	51	31	男女計兒合計
15	536	55	52	35	
27	1,070	134	103	66	
8	185	20	28	10	
35	1,255	154	131	76	
4	449	72	44	22	餐陪住現
0	44	6	4	3	洗受人大小
0	4	1	0	0	
△ 5	51	15	7	△ 3	(減)△增
12	161	16	22	21	朝夕拜禮曜日
9	59	5	11	12	席出會禱祈
9	54	5	8	11	徒生校學曜日
70	591	74	65	176	金獻持維會教
183	5,782	1,290	806	439	金獻ノ他其
98	5,066	782	717	611	額總金獻
281	10,848	2,072	1,523	1,050	
合計 (滿洲中會)八	小計 (傳道教會)三	基隆 (傳道教會)一	計 (自辦傳道教會)二	新竹	教會區 名分
567	33	6	27	15	男女計兒合計
565	29	5	24	9	
1,132	62	11	51	24	
204	19	0	19	11	
1,336	81	11	70	35	
485	36	8	28	24	餐陪住現
44	0	0	0	0	洗受人大小
4	0	0	0	0	
45	△ 6	5	△ 11	△ 6	(減)△增
182	21	0	21	9	朝夕拜禮曜日
81	22	8	14	5	席出會禱祈
71	17	8	9	0	徒生校學曜日
723	132	0	132	62	金獻持維會教
6,435	653	194	459	276	金獻ノ他其
5,214	148	4	144	46	額總金獻
11,649	801	198	603	322	

美馬	旭	扇港	高松東	岡崎	三好	善通寺	大(以下 道南長 敷)	御殿山
34	20	6	23	14	29	6	8	16
27	21	7	18	17	31	2	7	13
61	41	13	41	31	60	8	15	29
2	5	3	2	13	2	2	0	0
63	46	16	43	44	62	10	15	29
35	40	13	26	18	38	5	13	29
6	0	2	6	0	20	0	0	3
0	0	0	0	0	2	0	0	0
2	3	2	4	0	19	2	1	3
11	30	12	18	24	11	11	0	24
14	16	6	14	21	24	7	0	10
6	8	6	14	14	18	5	7	8
40	60	60	30	135	163	31	0	70
183	300	84	271	472	120	96	35	124
57	65	257	261	324	71	169	54	152
240	365	341	532	796	191	265	89	276
西代	宿毛	蒲郡	香川	石井	多治見	小松島	前川(動任)	小計(米 下道南長 敷)
17	14	3	8	32	9	45	19	78
6	28	2	9	14	5	22	33	83
23	42	5	17	46	14	67	52	161
0	5	2	8	6	1	9	2	17
23	47	7	25	52	15	76	54	178
14	26	5	15	0	14	8	26	99
6	9	0	0	1	0	6	1	8
0	1	0	0	0	0	0	0	0
7	12	1	1	1	2	9	1	7
11	7	7	11	11	7	5	26	72
14	10	14	14	0	10	13	20	48
6	6	0	11	0	5	7	14	30
63	52	184	39	188	79	25	90	282
107	100	0	133	0	189	60	190	423
241	554	188	114	0	205	125	1,254	454
348	654	188	247	0	394	185	1,444	877

二 浪花中會區域内

柏久保(以下 米下道南長 敷)	御殿山	御殿場	統營	鎮海(以下 日給傳道所)	小計(自給 傳道所)四	光州(傳道 所傳道會)	計(自給 傳道會)三	教會區 名分
30	16	32	3	6	58	11	47	男女計
24	13	46	1	6	59	7	52	兒合
54	29	78	4	12	117	18	99	計合
15	0	2	5	0	13	5	8	餐陪住現
69	29	80	9	12	130	23	107	洗受人小
31	29	39	4	12	96	16	80	(減)△増
2	3	3	0	1	12	3	9	朝夕拜禮曜日
0	0	0	0	0	3	3	0	席出會禱祈
4	3	7	0	1	19	23	4	徒生校學曜日
22	24	10	8	9	49	14	35	金献持維會教
20	10	20	0	0	20	0	20	金献ノ他其
10	8	7	16	7	28	11	17	額總金献
110	70	110	0	33	56	40	161	
45	124	45	214	78	2,253	277	1,976	
102	152	102	214	62	1,108	146	962	
147	276	147	214	140	3,361	423	2,938	
小計(米 下道南長 敷)三	合計(朝野 中會)六	小計(自給 傳道所)四	鬱陵島	馬山	教會區 名分			
78	704	21	6	6	男女計			
83	695	20	4	9	兒合			
161	1,399	41	10	15	計合			
17	136	7	2	0	餐陪住現			
178	1,535	48	12	15	洗受人小			
99	846	41	10	15	(減)△増			
8	115	5	4	0	朝夕拜禮曜日			
0	11	2	2	0	席出會禱祈			
7	100	6	5	0	徒生校學曜日			
72	435	32	8	7	金献持維會教			
48	191	0	0	0	金献ノ他其			
30	164	12	5	7	額總金献			
282	1,434	69	0	20				
423	16,018	113	0	35				
454	13,166	545	181	88				
877	29,184	658	181	123				

一 東京中會區域内

第十 申合ミツシヨン所屬

字 佐	福 島	高 田	羽 犬 塚	別 府	久 留 米	△ 佐 伯	大 分	白 杵	柳 河 <small>(以下米 川河)</small>
7	20	17	20	34	53	17	33	22	13
12	14	13	23	45	42	16	32	22	29
19	34	30	43	79	95	33	65	44	42
3	15	4	16	6	19	13	21	2	5
22	49	34	59	85	114	46	86	46	47
15	21	19	29	23	41	22	31	17	15
0	6	4	4	3	5	4	4	0	4
0	6	0	1	0	2	1	2	0	0
5	12	7	1	0	12	4	7	2	2
7	8	9	10	21	19	7	30	11	13
0	19	8	4	11	20	7	11	7	0
0	11	5	5	8	13	7	10	5	5
0	45	22	50	31	49	20	17	88	19
16	107	116	247	310	271	90	288	112	166
20	129	73	115	224	411	37	182	91	98
116	286	189	362	534	682	127	470	203	264
宮 崎	枕 崎	弘長 道 館崎	森	有 田	志 布 志	大 川	嶋 原	日 出	武 雄
17	2	7	8	7	16	16	5	12	11
14	1	12	13	9	8	8	8	14	5
31	3	19	21	16	24	24	13	26	16
4	0	1	3	3	1	0	0	0	6
35	3	20	24	19	25	24	13	26	22
27	3	12	10	8	10	12	10	18	4
19	3	4	2	1	1	2	3	1	0
0	0	0	0	0	0	1	0	0	0
30	3	4	1	1	1	2 <sup>△</sup>	9	1	0
15	8	13	6	0	8	0	12	17	4
14	10	14	36	4	7	11	8	8	0
10	6	6	0	0	5	0	8	10	0
30	33	77	68	0	36	15	72	123	0
185	39	0	32	10	37	15	56	80	8
147	49	292	42	135	53	25	214	42	0
332	88	292	74	145	90	40	270	122	8

三 鎮西中會區域内

關	安 城	△ イ エ ス 團	津 島	和 食 <small>ジキ</small>	坂 出	加 茂 名	教 會 區 分 名
17	4	57	3	18	10	17	男
13	5	27	1	4	8	14	女
30	9	84	4	22	18	31	計
2	0	0	0	4	0	0	兒
32	9	84	4	26	18	31	合
21	4	46	2	19	11	30	餐陪住現
7	0	2	0	2	4	4	洗受人大
0	0	0	0	1	0	0	洗受兒小
5	0	1	0	3 <sup>△</sup>	2	4	(減)△増
11	0	35	11	8	5	16	朝 拜禮曜日
13	2	29	0	13	14	13	夕 拜禮曜日
8	0	26	0	4	9	14	席出會禱祈
153	25	316	0	165	50	60	徒生校學曜日
171	0	305	0	0	75	70	金献持維會教
141	0	318	15	73	175	90	金献ノ他其
312	0	623	15	73	250	160	額 總 金 献
小 計 <small>(南 西 部)</small>	加 納	高 知 中 村	佐 川	高 知 東 部	大 垣	教 會 區 分 名	
480	7	5	12	21	22	男	
371	2	13	13	10	12	女	
851	9	18	25	31	34	計	
92	0	0	12	5	7	兒	
943	9	18	37	36	41	合	
525	6	8	25	16	41	餐陪住現	
105	5	3	7	6	8	洗受人大	
15	0	0	5	1	5	洗受兒小	
108	5	4	13	7	13	(減)△増	
350	12	6	15	14	15	朝 拜禮曜日	
336	11	7	0	23	14	夕 拜禮曜日	
232	8	5	11	12	8	席出會禱祈	
2,440	55	100	96	161	20	徒生校學曜日	
3,570	92	70	57	0	390	金献持維會教	
5,740	135	101	384	97	272	金献ノ他其	
9,310	227	171	441	97	662	額 總 金 献	

計	伊万里	教會分		現住	大	小	增	日	曜	祈	會	出	日	教	其	他	金	總				
		男	女																計	兒	合	餐
347	10			7	0	0	0	3	6	6	24	46	39	85								
345	5			70	13	86	221	205	120	819	2,311	2,418	4,729									
692	15			254	0	0	221	205	120	819	2,311	2,418	4,729									
124	2			70	13	86	221	205	120	819	2,311	2,418	4,729									
816	17			254	0	0	221	205	120	819	2,311	2,418	4,729									

第十一 中會未加入傳道所

計	新嘉坡	教會分		現住	大	小	增	日	曜	祈	會	出	日	教	其	他	金	總				
		男	女																計	兒	合	餐
12	24			13	2	0	4	10	10	7	14	230	1,767									
7	14			2	0	4	13	9	10	7	14	230	1,767									
19	38			13	2	0	4	10	10	7	14	230	1,767									
0	20			2	0	4	13	9	10	7	14	230	1,767									
19	58			13	2	0	4	10	10	7	14	230	1,767									

第六 日本基督教會教職者一覽

(A B 順)

教 師

氏名	中會名	任所	住	年任	月日職	氏名	中會名	任所	住	年任	月日職
青木 仲英	浪花	隱	京都府太秦村嵯峨野字秋街道	明	二、二、二六	淺野 庄作	東京	池袋	東京市外長崎町五郎窪三、九八五	大	一、五、二、二五
青山準二郎	北海	隱	札幌市山鼻町一四四	三	四、一、二二	坂野 嘉一	浪花	隱	津市中新町九七	明	一、五、七、七
秋元 茂雄	浪花	吉田	京都市吉田二本松町四	三	八、八、二六	馬場 銆作	同	大阪西	大阪市西區京町堀通三丁目一二	三	一、一、二二
秋葉 省像	東京	隱	京都市芝區白金松町三五、二、二二	三	九、二、二二	馬場 久成	同	神戶	神戶市平野楠谷町元四	大	三、四、三
秋月 致	朝鮮	京城	京城府旭町二丁目六三	三	一、一、三三	番匠 鐵雄	鎮西	鹿兒島	鹿兒島市冷水町二九二	一	三、一、二四
秋保 親晴	東北	荒町	仙台市南鍛冶町一一一	大	三、四、二五	坂内 美喜	東北	三春	福島縣三春町字南町一	一	四、五、七
荒木 宗孝	鎮西	休	大阪市住吉區天下茶屋板橋筋六一八	四	二、二、三	千屋 和	東京	新榮	東京市京橋區新榮町一丁目一二	明	三、三、七
秋保 孝藏	浪花	休	(秋保親晴方)	六	三、七	筑紫 益人	浪花	和食	德島縣鷺敷町和食字町八九ノ一	大	三、四、二四
秋保 孝次	同	金澤	金澤市中鷹匠町	八	四、二四	出村 剛	東北	學北	仙台市北四番丁一五七	六	六、二、二八
青芳 勝久	東京	西巢鴨	東京市外雜司ヶ谷上リ屋敷一、二一九	三	五、三	江村 寬一	東京	休	米國シヤートル	六	五、六
赤石 義明	東北	東	仙台市東七番丁七	三	五、三	古澤 久治	東北	隱	宮城縣名取郡長町農學	明	二、五、八
秋元 勝次	浪花	德島	德島市通町二丁目北側一三	一	五、三、八	藤本 保巳	山陽	山口	山口縣山口町大字早間田三三	大	六、四、二七

氏名	中會名	任所	住	年任月日職	氏名	中會名	任所	住	年任月日職
藤田 治芽	鎮西	福岡	福岡市天神町三	大 二、二、五	濱 甚二郎	東京	休	和歌山縣東牟婁郡下里村高芝	大 九、二、二八
福井 珍彦	浪花	大阪	大阪市西成區粉濱町四八六	三、四、二四	細川 慶次	北海	旭川	旭川市二條通十一丁目左十號	二、二、三
郷司 徳留	東京	白金	東京市芝區白金塚町六	八、四、二七	土方 揆一	東京	休	米國	三、
星野 光多	東京	隱	東京市外下落合町三丁目西坂上	明 一七、五、二七	林 三喜雄	同	三島	靜岡縣三島町芝町一、六	一五、二、二五
細川 潤	台灣	隱	台南市明治町二ノ九一桑原方	二五、四、二二	井深棍之助	東京	明治	東京市芝區白金三光町三四六	明 三、二、八
星野 又吉	東北	秋田	秋田市下長町六	二七、四、三	インブリー	同	米國	米國	一九、一〇、三二
萩原 信行	同	仙台	仙台市東二番丁六一	三〇、四、三	伊藤 藤吉	同	同	靜岡縣三島町六反田	二五、六、一七
濱田 珍重	浪花	休	東京市芝區二本橋西町三	三〇、四、	伊藤 貫一	浪花	串本	和歌山縣西牟婁郡串本町	三、四、一三
早川 友三	東京	圖書	横濱市西戸部町大松久保七九四	三、八、	伊藤 嘉吉	東北	岩沼	仙台市荒町五八	三、四、一三
光 晋	同	小石川	東京市小石川區原町七	三、四、二二	石川 四郎	浪花	和歌山	和歌山市三木町堀詰八	四、二、二八
日高 善一	浪花	室町	京都市室町通丸太町上ル東側	四、〇、二六	伊江 朝貞	台灣	屏東	高雄州屏東街二九六	四、二、二七
原田 友太	東京	日本橋	東京市外世田ヶ谷池尻四一〇	四、六、四	猪股 譽平	東北	大河原	宮城縣柴田郡大河原町本町	三、二、一六
堀内 眞澄	東北	休	仙台市尾籠首丁	大 三、四、二五	今村好太郎	浪花	住吉	兵庫縣武庫郡住吉村八甲田七三六ノ一	六、四、二七
橋本 千二	浪花	聚樂	京都市上京區松屋町中立賣下ル神明町	四、四、二四	飯島 誠太	同	同	堺市大町西四丁一一	六、四、二七
土方 敏	東京	休	字都宮市旭町一丁目	五、四、三	井田 健司	同	西都	京都市東山線五條下ル	六、四、二七

氏名	中會名	任所	住	年任月日職	氏名	中會名	任所	住	年任月日職
石倉 徳松	浪花	御坊	和歌山縣日高郡御坊町	大 七、四、二	小林 誠	東京	兩國	東京市日本橋區矢ノ倉町一	大 四、四、二九
稻澤 謙一	東京	休	神奈川縣鎌倉町姥ヶ谷五四三	一四、四、二四	小林 勉太郎	東北	北	仙台市外記丁通二五	六、四、二
城生 安治	東北	福島	福島市後田一三	明 四、四、九	金子 重成	山陽	中識	長野縣上諏訪町大手町四	六、八、二六
貴山 幸次郎	東京	主事	東京市外下荻窪一五六	三、一〇、二六	小島 末喜	東京	休	京城府南山町三丁目三	六、九、三
川添 萬壽得	同	青山	東京市赤坂區青山南町五丁目六四	三、四、二	賀川 豊彦	浪花	スイ	神戸市北本町六丁目三	八、四、七
河合 龜輔	鎮西	八幡	八幡市杉光町六丁目	三、四、二五	小平 國雄	東京	スエ	東京市外調布村田園都市八九	八、四、八
梶原長八郎	東北	東北	仙台市北三番町二二	三、五、一九	金行 貞一	山陽	岩國	山口縣岩國町大明小路	九、二、二
桑田繁太郎	浪花	大阪	西宮市西濱甲南園二二	三、五、〇、七	川崎 義敏	東京	見富	東京市麴町區三番町壹	一〇、四、五
吉川逸之助	同	名古屋	名古屋市中區白壁町四丁目二七	三、五、三	黒田 四郎	浪花	灘	神戸市外西灘村上野柿之木三七九ノ三	一三、四、二四
河野 政喜	台灣	台南	台南市白金町四丁目三	三、五、三	近藤助四郎	東北	楯岡	山形縣北村山郡楯岡町字楯	一三、五、九
小林 格	東京	栃木	栃木縣栃木町倭町三丁目五四	四、八、八	桑田 秀延	東京	學治	東京市外下荻窪三四五	一三、一〇、二
黒田 覽一	山陽	大洲	愛媛縣喜多郡大洲村中村四〇八	四、一、二六	貴山 榮	滿洲	旅順	新旅須千歳町一二ノ二	一三、三、二
上 與二郎	台灣	台北	台北市幸町七	四、五、二六	河村 齋美	浪花	新宮	和歌山縣新宮町四八ノ五	一四、五、二
鎌田 安通	同	台中	台中市大正町一丁目四	四、九、二八	龜谷 凌雲	同	富山	富山市總曲輪町六〇	一四、一、二〇
金井爲一郎	東京	市ヶ谷	東京市牛込區原町一丁目五〇	大 三、五、三	小辻 節三	同	休	米國	一五、一、一〇
川俣 義一	山陽	傳道	東京市外西大久保三七	四、四、七	甲賀 綏一	滿洲	安東	安東縣六番通四丁目	一五、四、三

氏名	中會名	任所	住	所	年任	月日職			
熊野 義孝	北海	函館	函館市相生町九八	大五、二、二五	村岸 清彦	北海	小樽	小樽市稻穂町西八丁目九	大六、二、七
吉川 二郎	朝鮮	若草町	京城府若草町一〇四	明三、四、三	森田 殿丸	浪花	大阪南	大阪市南區南綿屋町四	一〇、一、一六
毛利 官治	東京	指路	横濱市根岸町字夢田三 五八七	三、二、〇	松尾造酒藏	東京	鎌倉	横濱市南太田町一、九八四	一一、一〇、二六
皆田 篤實	滿洲	長春	長春曙町二丁目三ノ二	三、六、八	宮田 熊治	朝鮮	全州	全羅北道全州高砂町三 七三	一一、一〇、二八
森岡 謙吾	東京	千葉	千葉市寒川新宿七一	四、〇、三〇	宮崎小八郎	東京	聯盟	東京市外池袋五三五	一三、四、
溝口 悦次	浪花	神戶	神戶市熊内町一丁目三	四、一、三	宮 松治	鎮西	小倉	小倉市博勞町二九	一四、一、二四
丸山傳太郎	北海	休	東京市牛込區山吹町七	四、三、六	村上潤次郎	東京	御殿山	東京府北品川町御殿山 七一八	一五、一、二五
百島 操	浪花	同	大阪市南區日本橋通五 丁目	四、四、四	永井 直治	東京	淺草	東京市淺草區須賀町三 三	一五、二、二
村田 四郎	東京	明治	東京市外世田ヶ谷池尻 三九八	四、七、二	中山 國三	山陽	吳	吳市中通五丁目一三	一七、四、七
三浦宗三郎	同	隱	奈真市西包永町四	四、二、三	西 健二	北海	休	東京市外上澁谷二五三	一八、二、八
松本徳三郎	山陽	下關	下關市大坪町一三一	大三、五、一	永田猪之介	鎮西	佐賀	佐賀市與賀町新地	一四、三、五、八
三好 務	東京	富士	東京市麹町區富士見町 六丁目三教會氣付	三、二、一六	仁田 一三	山陽	尾道	尾道市久保町一三六	一四、五、一四
森田金之助	浪花	見	大阪市住吉區阿部野町 三〇四	三、四、三	中山 昌樹	東京	明治	東京市芝區白金今里町 二五	一四、七、九
村上 治	東京	ミナト	東京市芝區白金三光町 三四二	三、〇、一〇	成田 夏太	東北	休	盛岡市山椒小路	大 二、一、五
松原 英一	東京	角	東京市外澁橋町角答一三	五、四、一六	中澤豊兵衛	東京	同	在米國	二、二、三

氏名	中會名	任所	住	所	年任	月日職			
長尾 丁郎	東京	越ヶ谷	埼玉縣越ヶ谷町	四、四、二四	太田 好景	東京	伊勢崎	群馬縣伊勢崎町本町四 丁目一、四四一	大 三、八、三
中村 清次	東北	平	福島縣平町十五丁目六	九、三、七	小笠原政繁	東北	古川	宮城縣古川町中里	一五、五、六
曾崎武三郎	鎮西	羽大塚	福岡縣八女郡羽大塚町 和泉二五ノ九三	九、三、三	沖野岩三郎	浪花	著述業	東京市外落合府警住宅 八	五、四、
中川 景輝	東京	千ヶ谷	東京市外上荻窪三四三	一〇、三、三	ヒヤソン	北海			
中山 通夫	山陽	岡山	岡山市西中山下町五二	一三、四、七	清水久次郎	滿洲	天津	天津日本租界桃山街	明三、四、一〇
西本 幹	浪花	津	津市殿町二四	一三、五、五	笹倉 綱吉	東京	海岸	横濱市中村町八幡一、二 〇一	三〇、一〇、一八
西山 知義	東京	諏訪	長野縣上諏訪町新小路 六七五ノ二	一四、一、八	佐々木純一	山陽	岡山	山口縣徳山町岡田原	三三、一〇、一一
中山 眞平	東北	石巻	宮城縣石巻町南鰯山ノ 一	一五、五、六	島村 徳吉	東京	青島	山東省青島桓台路卅號 地	三三、八、二六
尾島 眞治	東京	澁谷	東京市外中澁谷七七一	明三、四、六	坂 文一	鎮西	大分	大分市於北町	三六、四、二
大野 直周	浪花	湊	神戸市西須磨字西天神 上一〇	四、三、二七	鈴木 高志	朝鮮	釜山	釜山府寶水町一丁目九 三	三八、一、二三
小野村林藏	北海	札幌	札幌市北一條西六丁目二	四、四、七	瀬上 廣成	東京	麻布	東京市麻布區廣尾町三 三	四〇、八、二二
逢坂元吉郎	東京	大崎	東京市芝區白金坂町六	大元、三、三	笹尾兼太郎	東北	明治	東京市芝區白金明治學 院構内	四三、九、三三
大川 茂	朝鮮	群山	群山市府旭町二一	五、六、一〇	白井 慶吉	滿洲	大連	岩手縣宮古町八幡沖一 二ノ二	四三、一〇、一一
奥田 鹿三	浪花	休	大阪市西成區玉出町千 本通四丁目六四九	九、三、六	菅井 喜七	東北	宮古	岩手縣宮古町八幡沖一 二ノ二	四三、五、一五
大和吉五郎	東北	白石	宮城縣白石町櫻小路	一、三、八	園部丑之助	鎮西	都城	都城市八幡町虹馬場	四三、七、二〇
大井上 武	東京	御殿場	靜岡縣御殿場町二枚橋 丙三八	一、八、六	鈴木 傳助	山陽	榎町	松山市榎町七	大元、一〇、八

氏名	中會名	任所	住	年任	氏名	中會名	任所	住	年任
佐藤新五郎	朝鮮	大邱	大邱府東城町二丁目三	大 二、四、三	新階 頼音	東京	桐生	桐生市本町六丁目一六	大 一、五、二六
佐波 亘	東京	大森	東京府荏原郡入新井町不入斗七六七	四、二、七	田村 直臣	同	巢鴨	東京市外巢鴨町一、三三	明 三、二、八
佐藤 鈴藏	鎮西	別府	別府市不老町	五、四、三〇	留川 一路	鎮西	隠	佐賀縣唐津町西の濱又四三一ノ一	一、五、三
茂村徳太郎	同	森	大分縣玖珠郡森町大字	九、二、七	多田 素	浪花	高知	高知市水通町二丁目	三、九、二二
諏訪 修治	東北	原ノ町	福島縣原町東一番町	九、二、七	津久井 新三郎	同	篠山	兵庫縣多紀郡篠山町北新町八八ノ二	三、六、四、三
齋藤 敏夫	浪花	堺中央	堺市熊野町東四丁二八	一〇、一、一〇	竹内 虎也	東北	上ノ山	山形縣上ノ山町湯町新道	三、八、五、六
シエフアー	東京	リフスエ	横濱市山手一七八		土田 熊二	同	盛岡	盛岡市内丸二九	三、九、五、二
袖山信一郎	鎮西	長崎	長崎市東山手町一一	一、二、三、三	田島 進	東京	牛込	東京市牛込區拂方町三四	四、〇、四、八
霜越 四郎	浪花	大阪東	大阪市東區館屋町一丁目乙一	三、二、二、六	富田 滿	同	芝	東京市外下荻窪三五一	四、〇、九、四
芹澤 浩	鎮西	那覇	那覇市久米町二丁目五七	二、三、三、六	高田 銀造	浪花	高松	高松市三番丁一二	四、五、二、二
齋藤 一	東北	郡山	郡山市榎場二五ノ一	一、三、五、九	高倉徳太郎	東京	學社	東京市外淀橋町柏木九四八	大 元、三、三、九
篠原 愛三	鎮西	唐津	佐賀縣唐津町廓内	一、三、三、七	手塚儀一郎	東京	同	東京市外上荻窪九六三	元、二、三、九
瀨尾 正夫	東北	小高	福島縣相馬郡小高町	一、四、五、七	武田 政助	同	新潟	新潟市學校町二番町	二、一、一、七
佐羽内哲三	鎮西	久留米	久留米市莊島町西整丁一一四	一、四、五、七	都留 仙次	同	明治	東京市外荏原町戸越一五四	二、二、三、六
杉田虎獅狼	朝鮮	平壤	平壤府幸町一五	一、五、四、三	富田 諒吉	浪花	湊西	神戸市大谷町三丁目三	三、一〇、一、五

氏名	中會名	任所	住	年任	氏名	中會名	任所	住	年任
樋田 豊治	浪花	金城	名古屋市東區暨代官町一七	大 四、四、八	和田 方行	山陽	廣島	廣島市國泰寺町一八九	明 七、一、一〇
高崎 能樹	東京	幼稚	東京市外杉並町阿佐ヶ谷小山三〇	五、二、五	鷺津貞二郎	東京	明星	東京市下谷區竹町一五	四、九、一八
丹 忠	東北	會津	會津若松市榮町三丁目三四八	六、四、三、六	渡邊 夏亮	東北	山形	山形市六日町二七四	大 三、五、九
田口 泰輔	同	青森	青森縣長島町八三	七、四、四	山本 秀輝	東京	學治	東京市外上大崎二四五	明 一、八、五、三
辻 徳兵衛	浪花	豊橋	豊橋市旭町二番町八〇	七、二、二、四	吉岡 弘毅	同	同	神奈川縣葉山堀の内	三、三、六
高尾益太郎	鎮西	光州	全羅南道光州	九、二、二、八	吉田 勉太郎	東北	同	東京市赤坂區青山南町五丁目一〇	二、五、一〇、三
辻本 四郎	山陽	宇部	宇部市東區榮町二丁目	一〇、一〇、三	山田 賢藏	浪花	同	大阪府住吉區天王寺町聖天藤棚奥	三、九、一〇、一
富山 光慶	浪花	山田	宇治山田市岩淵町二三	一、三、四、四	谷津善次郎	同	布引	神戸市籠池通五丁目七	三、九、二、一、五
竹内 浩	北海	室蘭	室蘭市幸町六	一、三、二、一	吉田菊太郎	東京	大宮	埼玉縣大宮町大宮三、六〇八	四、〇、四、九
常葉 隆興	北海	休	東京市麴町區飯田町東京神學社内	一、四、一、三	吉武 五右衛門	朝鮮	隠	大連市沙河口眞金町二番丁四	四、二、四、三
武田 公平	浪花	在米	在米	一、五、四、八	矢野猪三郎	東北	東六	仙台市新寺小路八	四、五、四、一八
田中 義一	朝鮮	光州	全羅南道光州瑞南里三三	三、三、二	山口重太郎	滿洲	奉天	奉天八幡町五	大 三、三、九
梅森 泰勇	東京	新嘉坡	Japan Christian Church No. 2 Adis Road Singapore	大 八、八	吉本 一頁	東京	横須賀	横須賀市深田町八六	四、四、四
上田 丈夫	同	駒込	東京市外上駒込妙義町四一四	三、三、二、六	山本 喜藏	同	高輪	東京市外上大崎七六一	六、三、三、六
梅津吉之助	東北	鶴岡	鶴岡市馬場町十日町口	一、四、五、七	山本 岩吉	東北	休		八、四、二、四
植村 夏樹	浪花	兵庫	神戸市蓮宮通四丁目全	一、五、二、五	山口 通知	鎮西	長崎	長崎市古町二〇	一、一、四、六

氏名	中會名	任所	住	年任	氏名	中會名	任所	住	年任
山本彌一郎	東京	瀧川	石狩國空知郡瀧川町村木通	大二、八、四	吉田 英三	浪花	七條	京都市下京區新町通三哲上ル	大五、四、八
吉田積太郎	瀧西	宮崎	宮崎市末廣町三丁目	二三、三、六	柳田 秀男	東京	靜岡	靜岡市水落町三丁目七	一五、二、二五
矢代 正親	北海	釧路	釧路市浦見町二丁目五	二三、三、一	山下 善之	北海	遠輕	北見國遠輕村遠輕市街地	一五、二、二五

教師試補

氏名	中會名	任所	住	年任	氏名	中會名	任所	住	年任
雨宮 正士	浪花	瀬戸	愛知縣瀬戸町瀬戸一、九八	明三、四、二	朝島 捨吉	山陽	三次	廣島縣三次町一、六〇八	昭三、四、三
我妻金一郎	山陽	福山	福山市延廣町宮小路	大二、四、五	赤城 英雄	東北	二本松	福島縣二本松町松岡町五七	二、五、二
赤岩 長吉	同	久萬	愛媛縣上浮穴郡久萬町	二、四、二	阪東 清人	浪花	小松島	德島縣小松島町小松島字松島二三三	大三、四、七
麻生 岩雄	浪花	休		三、四、三	馬場慶一郎	東北	一ノ關	岩手縣一ノ關町中街三	一三、五、三
新垣 信一	瀧西	首里	首里市末吉町一丁目三	三、四、四	千葉太次郎	東北	飯坂	福島縣飯坂町湯町一二	昭三、五、二
相原 正勝	東京	濱松	濱松市紺屋町四四	一四、四、二	伊達覺太郎	東京	休	靜岡縣田方郡中郷村中島二三	明三、六、五
青木源三郎	東北	大曲	秋田縣大曲町新町	一四、五、七	伊達 量平	浪花	關	岐阜縣武儀郡關町甲一	大八、四、七
麻生 隆義	東京	高知	高知市江ノ口町池本方	昭三、四、六	土井 洪郎	東京	苦小牧	膽振國苦小牧町二條通	昭三、四、六

氏名	中會名	任所	住	年任	氏名	中會名	任所	住	年任
遠藤甚四郎	東北	角田	宮城縣角田町西仲町六	大二、三、八	濱田 花子	東京	婦人傳道會社	東京市豊町區富士見町五丁目九	大二、四、五
枝本 清一	山陽	休	下關市丸山町コレテス方	一三、一、一五	廣瀬 輝雄	山陽	休	大阪市	一四、四、一〇
福永 要藏	瀧西	休	鹿兒島縣肝屬郡田代村	明三、四、三	長谷川 仁	東京	同	横濱市井戸ヶ谷同潤會住宅二三七	一四、四、五
福島 祐一	浪花	同	京都市今出川室町西入下ル	大二、四、四	林 正雄	同	同	在米	一五、四、一
深田 種嗣	東京	同	米國太平洋神學校	昭三、四、六	檜垣 蕭	同	同	埼玉縣久喜町	一五、四、三
後藤金治郎	東北	番丁	仙台市外記丁通二五	大三、五、九	橋田 利助	浪花	丸龜	丸龜市雜賀町一一	昭三、四、二
穂永 實全	浪花	隣	神戸市中山手通四丁目一〇一	明三、四、二	幅銀右衛門	同	スエ	名古屋市西區敷下町一丁目	二、四、二
林 茂富	同	隣	和歌山縣海草郡内海町名高	四、四、三	井原 郷祐	山陽	忠海	廣島縣忠海町	明三、四、二〇
原田 幸六	北海	野付牛	北見國野付牛町北二條東二丁目	大元、八、四	岩本 錠治	浪花	隱	三重縣桑名町京町	四、四、二
林 弘之	浪花	西野田	大阪府此花區玉川町四丁目八七	元、九、三	池田龜之助	東北	休	京都府丹波郡是製系場	大三、四、五
林 久七	山陽	休	東京市牛込區余丁町二	二、四、七	石川泰治郎	同	登米	宮城縣登米町前小路	五、四、〇
畑中 義之	瀧西	同	大分縣日出町二丁目九	五、四、五	今西 延幸	浪花	宿毛	高知縣幡多郡宿毛町土居下	九、五、〇
長谷川 計太郎	浪花	大阪西	大阪府住吉區阿部野町三〇九	六、四、六	池野 朝雄	東北	野邊地	青森縣野邊地町城内	九、六、五
平尾重太郎	同	阿漕	津市下辨才町一、二、三、六	六、四、六	伊藤 道夫	東京	木更津	千葉縣木更津町山手	一四、四、
羽生義三郎	東北	一ノ戸	岩手縣二ノ戸郡一ノ戸町上町	六、四、六	今敷藤十郎	浪花	休	奈良縣高田町	一四、四、六
本間 誠	東京	農大	東京市外高田町大原一、五五八	三、四、五	伊藤 梅吉	山陽	豊浦	山口縣長府町沖田	一五、四、八



氏名	中會名	任所	住	年任	氏名	中會名	任所	住	年任
岩橋 勝	浪花	安城	愛知縣安城町花ノ木三	大五、四、八	菊池 賢治	東北	休	在米國	大三、五、三
伊藤 恭治	東京	山梨	甲府市百石町三〇四	一五、四、三	唐牛 正	鎮西	熊本	熊本市東外坪井町七	一三、四、四
稻垣 好雄	東北	荒町	仙台市越路七、藤島方	昭三、五、二	小松 健兒	浪花	茨木	大阪府茨木市茨木三〇二	一四、四、六
郡山源四郎	同	東北	仙台市東七番丁四	三、四、七	甲斐 武雄	同	住道	大阪府北河内郡住道村	一五、四、八
栗原喜久治	東京	學院	靜岡縣田方郡北狩野村	三、一、〇	吉良 初見	鎮西	福島	福島縣八女郡福島町本	一五、四、八
河内廣三郎	北海	休	札幌市南十三條西六丁目	大元、八、四	小林喜久七	浪花	阿部野	大阪府住吉區天王寺町	一五、四、三
兒玉充次郎	浪花	粉河	和歌山縣那珂郡粉河町	元、九、二〇	日下一	東京	休	入營中	一五、四、三
小島謙太郎	同	加納	岐阜市外加納町東丸の内	復職	小林 喜徳	同	盲學校	上田市新參町溝口方	一五、四、三
川田 幹一	同	香川	高松市中新町	五、四、三	久世 隆猪	同	岩槻	埼玉縣岩槻郵便局前	一五、五、六
栗原 久雄	東京	蒲田	東京府荏原郡蒲田町御	一〇、四、五	古瀬 敏道	北海	近文	旭川市近文二線一號	一五、九、六
北川 直一	浪花	四日市	四日市市下新町四七	一〇、四、四	藤澤 誠夫	浪花	瑞穂町	名古屋市南區瑞穂町高	昭三、四、二
黒川時之輔	鎮西	伊萬里	佐賀縣伊萬里町甲二九	二、四、六	小松 文與	山陽	横川	廣島市西白鳥町一四六	三、四、三
菅 日出男	朝鮮	新義州	新義州榮町六丁目	三、四、三	木村 重夫	東北	川口	埼玉縣川口町本町三三	三、五、二
上河原雄吉	浪花	鳥取	鳥取市本町一丁目	三、四、三	小林 壽雄	同	川俣	福島縣川俣町八反田三	三、五、二
小關小一郎	東北	休	在米國	三、五、三	川島 專助	同	置賜	山形縣東置賜郡宮内町	三、五、二

氏名	中會名	任所	住	年任	氏名	中會名	任所	住	年任
森山角次郎	鎮西	島原	長崎縣島原町新馬場	明三、六、七	三岡 一郎	浪花	須崎	高知縣須崎町順崎一、七	昭三、四、三
三浦 鐵造	東北	酒田	山形縣飽海郡鶴渡川原	二七、七、一	増原長次郎	同	佐川	高知縣佐川町	三、四、三
宮田 好章	浪花	大原	村立町甲二八七	三、四、二	長尾 卷	同	隱	名古屋市西區西蔵下町	一〇、四、三
前川 敬雄	同	高知	大阪府南河内郡柏原町	大、二、四、七	中村 慶治	同	殿町	金澤市飛梅町五二	三、五、七
又吉 全祐	同	小阪	高知市南新町四丁目	六、四、三	西山道吾郎	同	中村	高知縣中村町中ノ町	四、四、三
室井 長治	東北	小田	大阪府中河内郡高井田	七、四、四	中村 則秋	同	岡崎	高知縣中村町中ノ町	大、四、四
森 喜代一	同	休	宮城縣小牛田町義見塚	七、四、四	子島 友熊	台灣	嘉義	台南州嘉義街北門内一	五、四、九
松井 康平	浪花	坂出	在米國	九、五、二〇	西端 利一	浪花	姫路	姫路市坊主町四八	六、四、六
牧野實枝治	東京	磯川	香川縣坂出町富士見町	三、八、八	中村己之吉	鎮西	若松	若松市土井町	一〇、三、三
宮本 桃喜	同	柏壁	東京市小石川區小日向	二、四、四	中井 正藏	浪花	若松	若松市土井町	一〇、三、三
宮木喜久馬	朝鮮	京城	埼玉縣柏壁町六、二、三〇	三、四、三	西川宗太郎	同	清原	愛知縣蒲郡町西町	一〇、四、四
峰田喜三郎	鎮西	日出	京城府漢江通一一	一、四、三	中村 寛	山陽	三原	名古屋市中區杉村町東	一、四、三
村中 常信	同	休	大分縣日出町三ノ丸	一、四、三	永橋 卓介	東京	休	名古屋市中區杉村町東	一、四、三
宮 清八	浪花	加茂名	米國ニエーブランドスキ	一、四、三	永田 三松	浪花	高芝	名古屋市中區杉村町東	一、四、三
森 敬之	東京	休	德島市外加茂名町庄一	一、四、三	岡田 大吉	浪花	同	豊橋市東田町東前山云	昭三、四、二
深山佐太郎	同	門司	芝區三田台町一丁目一	一、四、三	岡部 久	同	同	和歌山縣東牟婁郡下里	昭三、四、二
			三柯南寮	昭三、四、六				豊橋市東田町東前山云	昭三、四、二
			門司市小森江教會内	昭三、四、六				姫路市	昭三、四、二

氏名	中會名	任所	住	年任	氏名	中會名	任所	住	年任
大塚 實	鎮西	隱	靜岡市一番町五三	明三、四、五	杉岡 純司	浪花	上分	愛媛縣上分町北新町五一八	明三、四、五
奥平 浩	浪花	隱	津市外八丁	三、四、五	符森 修一	同	大垣	大垣市御殿町四五	四、四、五
岡本喜八郎	浪花	隱	大阪府池田町木町三一七	三、四、五	坂野 大體	東北	高田	福島縣大沼郡高田町外河原	四、四、五
小倉鐵之助	同	池田	大阪府泉南郡佐野町五七二	四、四、五	佐藤 義郎	同	休	三重縣松坂町殿町	大、三、四、五
大藤 英龍	同	佐野	大阪府泉南郡佐野町五二一六	大、三、四、五	白石保太郎	浪花	松坂	福井縣敦賀町御手洗六一	四、四、五
大坪 正通	鎮西	白杵	大分縣白杵町一八八	四、四、五	須藤 晋	同	敦賀	福井縣敦賀町御手洗六一	五、四、五
大山 吉郎	浪花	高岡	高岡市坂下町九四	五、四、三	齊藤 信篤	同	休	長崎市基督教青年會	五、四、二
小川 永水	東北	休	在米國	八、四、三	佐々木安治	東北	猪苗代	福島縣猪苗代町古城町一一九	六、四、三
小川 隆	東京	同	東京市外角苦一〇二松原方	一〇、四、五	鈴木 照治	浪花	休	在米國	六、四、三
大橋 一男	山陽	同	京都市吉田泉殿町三九	二〇、四、三	鹽月 常世	同	小濱	福井縣小濱町玉前八二	九、五、三
大石多喜雄	同	萩	山口縣萩町瓦町八	二、四、六	副島 信道	東京	休	在米國	一〇、四、五
大川 正	台灣	淡學	台北州淡水	二、四、六	佐藤 真一	東北	須賀川	福島縣須賀川町西六丁目三〇	一〇、四、二
小口 季隆	朝鮮	木浦	全羅南道木浦府大和町二丁目一〇	四、六、七	佐藤 禧重	同	長岡	福島縣伊達郡長岡村本町一八ノ一	一一、三、八
小川 治郎	鎮西	佐世保	佐世保市濱田町六七	一五、四、三	鹽井 信次	浪花	伏見	京都府紀伊郡堀内村羽柴長吉二〇	一一、四、三
齊藤 周藏	東京	隱	神奈川縣浦賀市大津一三三八	明三、四、六	笹原 周	東北	日詰	岩手縣日詰町仲町	三、五、三

氏名	中會名	任所	住	年任	氏名	中會名	任所	住	年任
坂野 龍雄	東京	岐阜	岐阜市神室町一丁目五	大、三、四、五	高橋 一男	浪花	西代	神戸市水笠通二丁目六〇	大、八、四、七
杉山 義邦	朝鮮	順天	全羅南道順天邑内	三、四、六	高久 孝吉	東北	喜多方	福島縣喜多方町新道	八、四、四
佐藤 信雄	東北	休	東京市外大森新井宿河原作四三四	三、五、三	椿 種三	浪花	田邊	和歌山縣田邊町中屋敷町三三	九、五、三〇
齊藤 潤輔	浪花	休	東京市外駒込八九新公同神學院	三、四、四	高橋 久野	東京	休	東京市牛込區加賀町二丁目三三	三、三、五
柳原 巖	東京	同	神奈川縣逗子町櫻山二二四九	一、四、四	武市 四郎	同	長野	長野市縣町一三七	三、四、三
坂口 龍雄	浪花	中津川	岐阜縣中津川町野清水町	一、四、六	高木 史郎	東北	米澤	米澤市元籠町三、二二三	三、五、九
征矢野 豊	同	高森町	岐阜市高森町三丁目	一、四、八	丹波源一郎	同	能代	秋田縣能代港町馬喰町	一、四、七
四方謙三郎	東京	休	京都府河鹿郡八田村字岡安	一、四、三	田口 政敏	浪花	小松	石川縣小松町京町八〇	一、五、八
末永 英郎	台灣	基隆	基隆市田寮港一〇八	昭、三、三	釣田 敏雄	同	河南	大阪府南河內郡長野町高知縣須崎町須崎一、七六〇	一、五、八
尖戸 七彌	東北	山形	山形市六日町二七四	三、五、三	田中 剛二	同	須崎	山口縣須崎町堀内	明一、九、四、六
外村 義郎	東京	台東	東京市牛込區市谷台町五	明三、七、四	上野松治郎	山陽	隱	山口縣吉敷郡吉敷村	二、八、一〇、四
田中幾太郎	浪花	龜山	三重縣龜山町西丸	四、四、三	内海 十郎	同	隱	大分縣高田町是永町	四、四、三
東山 磯男	山陽	休	松山市木屋町	四、四、八	梅崎太郎次	鎮西	高田	埼玉縣忍町行田新町三二九	大、三、四、一〇
高橋朝次郎	浪花	河北	大阪府北河内郡守口町	大、五、四、三	宇津木 保	東北	忍	北見國常呂郡佐呂淵村十線二一五	明三、四、一〇
高橋善吉郎	同	前川	德島市前川町五一	五、四、三	山口庄之助	北海	佐呂淵	三重縣上野町德居町	四、四、四
館岡 剛	東北	休	在米國	六、四、三	好川 二一	浪花	上野	復職	

氏名	中會名	任所	住	任年月日	氏名	中會名	任所	住	任年月日
山崎惣次郎	浪花	津島	愛知縣津島町向島仲ノ町	大、四、四	山本茂一	浪花	福井	福井市寶永町五〇	大、三、四
山田卯三郎	同	九里十	千葉縣松尾町松尾六一	二、四、四	山田松苗	東京	女學校	東京市外大久保百人町三三九	一、四、四
結城國義	東北	新庄	山形縣新庄町沼田大手通二	三、四、三	山本眠虎	浪花	多治見	岐阜縣豐岡町長瀬三、〇四五	一、五、八
山田益	鎮西	休	在米國	二、四、六	吉田源治郎	同	四貫島	大阪市此花區四貫島旭町一丁目二	一、五、八
山田彌十郎	滿洲	沙河口	大連市沙河口霞町	三、四、三	山下操六	北海	遠輕	旭川市廿六聯隊五中隊	一、五、四
山田幸一	東京	長岡	長岡市長町一丁目一、六九九	三、四、四	八卷傳	東北	長町	仙台市新弓ノ町六二	昭、三、三
山本茂男	同	明治學院	東京市外上荻窪七五二	三、四、八					

中會未加入教職者

氏名	任所	住	所	氏名	任所	住	所
雨宮道雄	伊那	長野縣伊那町青木町		加藤真三	美馬	德島縣美馬郡真光町	
今泉源吉	中邊谷	神奈川縣鎌倉町材木座上河原七		上堀照次	三好	德島縣三好郡池田町	
川端市郎	小俣	栃木縣小俣町田町		小針大四郎	亘理	宮城縣亘理町下路一八	
柏井光藏	水戸	水戸市上市仲町四八三海野方		松山昌三郎	鷲山	橫濱市青木町本覺寺山馬場方	
古角勝	大道	德島市大道三丁目		三原一正	上海	上海北四川路林家花園百十教會內	

婦人傳道者 (中會未加入)

福田荒太郎	外島	大阪府豊能郡豊中村新免		齋藤豊多郎	鐵嶺	滿洲鐵嶺附屬地青柳町	
鹽路武輝	本所	東京市本所區龜澤町一丁目二六		木山喜代五郎	浦和	埼玉縣浦和町岸町	

氏名	任所	住	所	氏名	任所	住	所
荒木さみ	岩本	靜岡縣富士郡岩松村岩本教會內		大石榮	富士見町	東京市麴町三番町七五	
朝香節	飯坂	福島縣飯坂町湯町一二教會內		小川よれ	岩本	靜岡縣富士郡加島村平垣傳道所	
別府信惠	忍	埼玉縣忍町忍諏訪町永田ろく方		大磯頼枝	阿漕	津市下井才町一、二、三、六教會內	
堀内カネ	喜多方	福島縣喜多方町新道		岡本みどり	石卷	宮城縣石卷町山城町	
木村小春	宮古	宮城縣宮古町嶽ヶ崎上町		長田榮	酒田	山形縣酒田町今町	
丸八千代	共立	千葉縣君津郡大貫町小久保		鈴木岩野	古川	宮城縣古川町中里教會氣付	
門馬勝	大宮	埼玉縣大宮町大宮三、六〇八		菅生みさほ	盛岡	盛岡市大澤川原小路	
増子わくり	白石	宮城縣白石町櫻小路		佐々木久枝	大河原	宮城縣大河原町本町教會內	
門馬幸	横手	秋田縣横手町横町		高玉イナ	麻布	東京市外下邊谷	
門馬愛	松山	宮城縣松山町千石松山教會內		鶴沼よし枝	會津若松	會津若松市大町堅町二六	
中曾根しげ	神田	東京市神田區美土代町三丁目二教會內		上野久米	高輪	東京市芝區二本榎西町三	
奥平敏	芝	東京市芝區愛宕町二丁目一五		安川ヤス	共立	千葉縣君津郡富津町富津	

第七 關係諸ミツシヨン宣教師  
アメリカリホームド所屬

氏名	住所	氏名	住所
エフ、アイ、ブツス Buss, Miss. Florence V.	横濱市山手一七八フエ リス和英女學校内	エイチ、カイザー Keizer, Miss. Henrietta.	横濱市山手三七
エス、エム、カウチ Couch, Miss. Sara M.	長崎市銅座町二一	エイチ、カイザー夫妻 Kuyper, Rev. H. and wife.	大分市中島浦一、八五二
エフ、ダロー Darrow, Miss. Flora.	長崎市大浦東山手四	エイチ、エム、ランミン Lansing, Miss. H. M.	東京府粘村成城學園内
イー、モー、クネイ Duryee, Rev. Eugene C.	東京市芝區白金明治學 院五	モー、マリー、ボーン Moore, Mrs. B. C.	久留米市花畑一、四五二
シー、ダイクハイセン Dykhuitzen, Mr. C.	東京市芝區白金明治學 院二	エル、ワイ、スキンス Muykens, Mrs. Louise.	横濱市山手三七
テイ、エリンガー Eringa, Miss. Dora.	横濱市山手三七	ノースホッフ、ミッ、ジェア Noordhoff, Miss. Jearo.	横濱市山手一七八フエ リス和英女學校内
ダブルユー、ジー、ホキエ夫妻 Hoekje, Rev. Willis G. & wife	長崎市東山手一六	エル、オットマン、ス夫妻 Otmans, D.D. Rev. A. & wife	東京市芝區白金明治學 院内二
ホ、ホクザ、マ Hoeksema, Mr. Martin.	長崎市東山學院内	エフ、イー、オットマン Otmans, Miss. F. E.	東京市芝區白金明治學 院内二

シー、ゼイ、オットマン Otmans, Miss. C. J.	横濱市山手一七八フエ リス和英女學校内	エル、ゼイ、シエフアー夫妻 Shafer, Rev. Luman J. & wife	横濱市山手三七フエ リス女學校
エイチ、ブイ、エス、ピーク博士夫妻 Pecke, D.D. Rev. H. V. N. & wife	大分市中島浦一、八五二	エイチ、ブイ、キー、ステグマン夫妻 Stegeman, Rev. H. V. E. & wife	東京市芝區白金町明治 學校院内五
ピー、エー、コータルス Pieters, Miss. J. A.	下關市梅光女學院内	エム、テールラー Taylor, Miss. Minnie.	長崎市東山學院内
エス、ダブネター、ライダー Ryder, Rev. S. W.	佐賀市西堀端	ペー、ボグ、ジョン、ス夫妻 Per Borg, Rev. John. & wife	鹿児島市下龍尾町四五
ヤー、ブイ、シエフアー Shafer, Miss. B. J.	長崎市大浦東山手四	エフ、ロネギー、エ Walvoord, Miss. Florence.	下關市梅光女學院内

ノウスプレスビテリアン教會所屬

氏名	住所	氏名	住所
エス、アレキサンダー Alexander, Miss. Sallie.	大阪府濱寺伽羅橋園二 四	ブイ、シー、ブカナン夫妻 Buchanan, Rev. D. C. & wife	歸米中
チャイ、ブー、ヘレス博士夫妻 Ayres, Rev. Dr. J. B. & wife	大阪市住吉區住吉町七 三九	イー、エス、チャブマン夫妻 Chapman, Rev. E. N. & wife	和歌山縣新宮井佐田
ビー、エス、ビゲロー Bigelow, Miss. G. S.	山口縣山口町野田二三	チャー、ケイ、チャブマン夫妻 Chapman, Rev. G. K. & wife	歸米中
エイチ、ブロッカウ博士夫妻 Brokaw, Rev. Dr. Harvey. and wife	京都市一條通西室町	チャー、エム、タラーク博士夫妻 Clark, Rev. Dr. E. M. & wife	大阪市住吉區住吉町七 三九



氏名	住所	氏名	住所
エス、エム、ライカー Riker, Miss. S. M.	大阪玉造ウイイルミナ女 學校	テイ、テイ、ウオルサー夫妻 Walser, Rev. T. D. & wife	東京市芝區三田綱町九 ノ一九
エス、シー、スミス Smith, Miss. S. O.	北海道札幌市北七條西 六丁目一四二	ヘー、コー、ウエスト West, Miss. A. B.	歸米中
エム、ヘー、トナメーン夫妻 Tremain, Rev. M. A. & wife	金澤市小龍野飛梅町三 四	ヘル、ヘー、カヘルス Wells, Miss. L. A.	山口縣山口町野田一三 三九
エイチ、イー、スウェンマタ Van Aken, Miss. H. E.	金澤市北陸女學校	エム、シー、ワイン夫妻 Winn, Rev. M. C. & wife	大阪市住吉區住吉町七 三九
ヘー、エス、エー、マン、ホーン博士夫妻 Van Horn, Rev. Dr. G. W.	歸米中	テイ、シー、ウイン博士夫妻 Winn, Rev. Dr. T. C. & wife	歸米中

サウスプレスヒテリアン教會所屬

氏名	住所	氏名	住所
エム、マン、キンマン Atkinson, Miss. Muria.	高松市六番町	コー、ダブルユー、ブカナン夫妻 Buchanan, Rev. & Mrs. Percy W.	名古屋市
コー、エム、ブラッケノイ Blakoney, Miss. Basie M.	名古屋市金城女學校	ダブルユー、シー、ブカナン博士 Buchanan, Rev. W. C.	岐阜市
イー、オー、ブカナン Buchanan, Miss. E. O.	岐阜市	ダブルユー、エム、ブカナン Buchanan, Rev. & Mrs. W. M.	神戸市葺合町二、二八九

コー、ブラクランド Buckland, Miss. Bath.	名古屋市	シー、ヘー、ローガン博士夫妻 Logan, Rev. & Mrs. C. A.	歸米中
ブレイ、エイチ、ブレイター夫妻 Brady, Rev. & Mrs. J. H.	高知市永國寺町六〇二	イー、ラン、キム Lumpkin, Miss. Estelle.	徳島市
エス、カー、ナン Currell, Miss. Susan.	高知市徳匠町一八〇	ヘー、ダブ、モー、モナー夫妻 Moore, Rev. & Mrs. I. W.	岐阜市
ヘー、ドゥ、アンニー Dowd, Miss. Annie.	高知市徳匠町一八〇	モー、ダブ、モー、モナー博士夫妻 Moore, Rev. & Mrs. J. W.	高松市花園町三六
エス、エム、エリックソン夫妻 Erickson, Rev. & Mrs. S. M.	高松市濱ノ町一七	マール、イー、アック、カレン、博士夫妻 McAlpine, Rev. & Mrs. R. E.	歸米中
エス、コー、フルトン夫妻 Fulton, Rev. & Mrs. S. P.	神戸市上筒井五丁目四 五	ダブルユー、ヘー、マキル、ウイン夫妻 McLwaine, Rev. & Mrs. W. A.	名屋市
イー、イー、ガードナー Gardner, Miss. E. E.	名古屋市金城女學校	マク、マク、イー、ウイン博士夫妻 McLwaine, Rev. & Mrs. W. B.	高知市
ヘー、コー、ハンセル夫妻 Hassell, Rev. & Mrs. A. P.	徳島市本町	エイチ、エイチ、マンロー夫妻 Munroe, Rev. & Mrs. H. H.	高松市濱ノ町一七
デ、エイ、ダブルユー、ハンセル夫妻 Hassell, Rev. & Mrs. J. W.	丸絶市	エイチ、モー、アニー、エイヤス博士夫妻 Myers, Rev. & Mrs. H. W.	神戸市山本通り四丁目 一、二
シー、アール、セン、キンス夫妻 Jenkins, Rev. & Mrs. C. Ross	徳島市	エイチ、シー、オストロム博士夫妻 Ostrom, Rev. & Mrs. H. C.	神戸市山本通り五丁目三 四
エール、シー、カートランド Kirtland, Miss. L. Iela. G.	名古屋市金城女學校	ヘー、ダブ、アンニー Patton, Miss. Annie	豊橋市

住	所	氏	名	住	所	氏	名
エフ、パットン	岡崎市	Patton, Miss.	Florence.	エー、ヘス、マンダイク夫妻	岡崎市カブト山	Van Dyke, Rev. & Mrs.	P. S.
スワイイス夫妻	歸米中	Smythe, Rev. & Mrs.					

合衆國リホームド教會所屬

氏	名	住	所	氏	名	住	所
エー、アンケニー夫妻	Ankene, Rev. A. & wife	仙台市北二番丁一〇二		エー、イー、ゲナハム	Gerhard, Miss. M. E.	仙台市米ヶ袋上丁二八	
エイチ、クランク	Cook, Miss. Henrietta.	東京市芝區白金今里町 明治學院ジョンズ氏方		イー、エイチ、ジョーミン	Husing, Miss. E. H.	仙台市米ヶ袋十二軒丁 一六	
ケイ、デシヤン	Deahlnt, Miss. Katherine.	仙台市米ヶ袋十二軒丁 一六		アール、ヘー、ハンネルサー	Henneberger, Miss. R. A.	同 上	
ケイ、エフ、ヘルマン	Ehlman, Rev. D. F.	東京市外下灘谷羽根澤 コンミニテリケンタ 一方		エイチ、ケー、ミラー博士夫妻	Miller, Rev. Dr. H. K. & wife	東京市牛込區市谷台町 三	
エイ、ケイ、フアンマ夫妻	Fanst, Rev. A. K. & wife	仙台市東三番町一六二		シー、ノックス博士夫妻	Noss, Rev. Dr. C. & wife	會津若松市鳥居町二八	
エフ、ヘル、フエスマン夫妻	Fepserman, Rev. F. L. & wife	山形市		エフ、クー、ニコラス教授夫妻	Nicodennus, Prof. F. B. & wife	仙台市片平丁六九	

ピー、シー、バイフアー	Pifer, Miss. B. C.	東京府長崎町北荒井		シー、アール、スナイダー夫妻	Snyder, Rev. G. R. & wife	山形市	
ケイ、ピー、シエネーダー博士夫妻	Schneider, Rev. Dr. D. B. & wife	仙台市東三番町一六四		エム、イー、シエネーダー	Schneider, Miss. M. E.	仙台市東三番丁一六四	
ダブネロー、シー、サイナル博士夫妻	Seiple, Rev. Dr. W. G. & wife	仙台市土樋一二五		エイチ、アイ、ウエード	Weed, Miss. H. I.	仙台市米ヶ袋十二軒丁 十六	
カー、エム、スタウト教授夫妻	Stoubt, Prof. O. M. & wife	仙台市長丁一五		エイチ、ヘル、ウイソン	Wilson, Miss. H. L.	同 上	
シー、ダブネロー、シュンヤ夫妻	Schroer, Rev. G. W. & wife	盛岡市大澤河原小路七 一		エー、エイチ、ウインター	Winter, Mrs. A. H.	仙台市東三番丁一六八	
エー、デイ、スミス教授夫妻	Smith, Prof. A. D. & wife	仙台市光禪寺通六一					

第八 日本基督教會關係諸事業

(教會又ハ關係ミツシヨシ宣教師ノ經營セルモノ)

一、學校之部

(一) 專門學校

名	稱	主任者	位	置	創立年月日	創立以來卒業生	現在生徒
東北	神學部	デー、ビー、シユ ネー、グー、 イー、エイチ、ソ ー、ク	同上	仙台市南町通	明治十九年	一四六	二六
同	神學部	出村 悌三郎	同	市南六軒丁二	同	二六九	三三
同	專門部	田川 大吉郎	同	東京市芝區白金今里町四二	明治廿年一月廿二日	二七八	六三
明	神學部	村田 四郎	同	市外淀橋町角第一〇〇	同	四九七	四三
同	高等部	笹尾 象太郎	同	市芝區白金今里町四二	明治卅一年三月卅一日	四三六	二五〇
英	專門部	櫻井 ちか子	同	市本郷區彌生町三	明治卅三年九月	一七一	三六
共	立女子神學校	ミス、エス、エー ブラット	同	横濱市山手町二〇九、二二二	明治卅七年十一月三日	二二三	八五
東	京神學社神學校	高倉 徳太郎	同	東京市麴町區飯田町三丁目二七	明治卅七年十一月三日	七九	四三
神	戸神學校	エス、ビー、フル トン	同	神戸市熊内町一丁目三	明治四十年九月		

自	由學園	羽仁 もと子	同	東京市外雜司ヶ谷上り屋敷	大正十年四月十五日	普通高等 一〇八	普通高等 一六八
東	京家政學院	大江 スミ子	同	市麴町區三番町一三	同 十四年四月十五日	二二	本科 七二八
金	城女子專門學校	市村 興市	同	名古屋市東區白壁町四丁目二	(設立出願中)		撰科 五〇〇

(二) 中學校及高等女學校

名	稱	主任者	位	置	創立年月日	創立以來卒業生	現在生徒
明	治學院中學部	衛藤 幹太郎	同	東京市芝區白金今里町	明治廿年一月廿二日	一六六	九四
東	北學院中學部	五十 嵐 正	同	仙台市東二番町四二		一三三	五三
東	山學院中學部	ウネリス、ゲ、ホ キエ	同	長崎市東山手町九		七〇五	四九
フ	エリス和英女學校	エフ、ゲ、エー、シ エフ、ア	同	横濱市山手一七八	明治三年九月	六八一	三七
共	立女學校	クララ、デー、ル イー、ミス	同	横濱市山手二二二	同 四年十一月	三八〇	一〇八
女	子學院	エー、ケー、ライ シヤソ	同	東京市麴町區上二番町三三	同 九年	六七〇	三九
ウ	イルミナ女學校	森田 金之助	同	大阪市東區仁右衛門町五一五	同 十七年一月	八三三	三六
北	陸女學校	中澤 正七	同	金澤市柿木島	同 十八年三月廿一日	七〇〇	四〇



名稱	主任者	位	置	創立年月日	創立以來卒業生	現在生徒
宮城女學校	エフ、ケイ、フア ウスト	仙台市東三番丁一六六		明治十九年九月十八日	八四六	四三五
北星女學校	エー、エム、モン ク	札幌市北四條西一丁目一		同 廿二年八月	五三五	三二九
金城女子專門學校		名古屋市中區白壁町四丁目二		同 廿二年九月	五五八	五九四
高等女學校		下關市關後地村一、八五二		大正三年四月	六八三	三七〇
梅光女學院						

(三) 小學校及幼稚園

名稱	主任者	位	置	創立年月日	創立以來卒業生	現在生徒
むさしの學園	佐藤藤太郎	東京府北多摩郡武藏野村西窪		大正十三年四月十日	三	九一
明星學園	赤井米吉	同 府北多摩郡三寶村		大正十三年五月十五日	〇	一六〇
聖愛幼稚園	井原郷祐	廣島縣忠海町		明治四十三年一月	三四六	四五
田邊幼稚園	椿種三	和歌山縣田邊町		同 四十五年四月十日	八六	一一五
ロース幼稚園	ミス、マクロ リ	小樽市宮岡町一丁目六		大正元年	二七	六〇
新宮ふたば幼稚園	成江秀治	和歌山縣新宮町日和山		同 二年		五五
二宮幼稚園	エス、ビー、フル トン	神戸市布引町二丁目		同 二年		五三

愛隣幼稚園	エフ、ケイ、パツ トン	岡崎市康生町		同 三年三月十八日	二八〇	四九
三春幼稚園	坂内美喜	福島縣田村郡三春町南町一		大正四年十一月	二七	五〇
みくに幼稚園	高田銀造	高松市三番町		同 五年四月五日	三三	五七
岩槻保育園	久世隆猪	埼玉縣岩槻町丹過		同 六年五月五日	一〇〇	四四
大正幼稚園	田村直臣	東京市外巢鴨町一、六二三		同 八年一月七日	一九〇	一〇〇
日詰幼稚園	笹原周	岩手縣日詰町仲町		同 八年四月	一〇八	三三
愛光幼稚園	遠藤甚四郎	宮城縣伊具郡角田町		同 十年九月一日	六三	二二
八幡町幼稚園	山下永幸	奉天八幡町五		同 十年十月一日	八八	六三
西廣場幼稚園	吉田キミ	大連市西廣場		同 十年十月十日	一一三	五〇
共愛幼稚園	高木史郎	米澤市元籠町		同 十一年四月	四三	一八
愛隣幼稚園	森山角次郎	長崎縣島原町新馬場		同 十一年七月十一日	七三	四六
串本幼稚園	伊藤貫一	和歌山縣串本町一、〇二六		同 十一年七月	八七	四〇
古川幼稚園	鈴木岩の	宮城縣志田郡古川町		同 十二年五月一日	一〇〇	七〇
今町幼稚園	三浦鐵造	山形縣酒田町今町		同 十三年三月	一四	一五
靈光幼稚園	ミラー夫人	東京市神田區美土代町二丁目一		同 十三年四月十日	三五	三五
小山幼稚園	達坂元吉郎	同 市外荏原町小山一七一		同 十三年四月十二日	一三	四〇

名	稱	主任者	位	置	創立年月日	創立以來卒業生	現在生徒
柏原	幼稚園	安田好章	大阪府柏原町	大正十三年四月	三	三	
越ヶ谷	幼稚園	長尾丁郎	埼玉縣越ヶ谷町	同 十三年五月十二日	二七	三〇	
啓蒙	幼稚園	尾島眞治	東京市外中越谷七七一	同 十四年四月七日	二七	八二	
青森	幼稚園	田口泰輔	青森市長島町	同 十四年四月十日	二七	四〇	
大宮	幼稚園	吉田菊太郎	埼玉縣大宮町仲町三、六〇八	同 十四年四月十六日	三	三五	
双葉	幼稚園	田中剛二	高知縣須崎町	同 十四年四月	一	五〇	
二葉	幼稚園	渡邊源一郎	廣島市國泰寺町一八九	同 十四年五月一日	三	二五	
南部	幼稚園	瀬上初子	東京市麻布區廣尾町三五	同 十四年六月	三	一五	
阿佐ヶ谷	幼稚園	高崎能樹	同 市外杉並町阿佐ヶ谷小山三〇	同 十四年十月一日	一〇〇	七〇	
旭	幼稚園	川合豊野	豊橋市三番町	同 十五年四月	一三	四〇	
清水	幼稚園	ミス、イー、オ、アカナン	名古屋市中區杉村町東分一、六〇四	同 十五年四月	一三	七〇	
監	幼稚園	ミセス、ジエ、ダブリ、ハッセル	岐阜市美江町	同 十五年四月	一三	七〇	
榮	幼稚園	永井うめ	九龜市中府四三九	同 十五年二月二日	一	二〇	
勝浦	幼稚園	中八郎	德島市大道三丁目	同 十五年四月一日	一	三〇	
和歌山	幼稚園	和歌山縣勝浦町	和歌山縣勝浦町	同 十五年四月一日	一	三〇	

(四) 夜學校 其他

洗足	幼稚園	棟居喜久馬	東京市外荏原町中延さいから坂上	大正十五年四月十二日	一四	四〇
荻窪	幼稚園	中川花代	東京市外上荻窪三四三	同 十五年四月	一六	二〇
福島	幼稚園	吉良初見	福岡縣八女郡福島町	同 十五年六月廿三日	一	二〇
聖光	幼稚園	朝島捨吉	廣島縣三次町太歳町	昭和二年六月十四日	一	二五

名	稱	主任者	位	置	創立年月日	創立以來卒業生	現在生徒
神田	夜學校	岩住瓦治	東京市神田區美土代町二丁目一	大正十三年四月	四〇	四〇	
女子	裁縫夜學校	今關ハル	同 市牛込區市谷台町八	同 十四年一月七日	一	五	
忍	夜學校	宇津木保	埼玉縣忍町行田新町	同 十四年五月一日	九	二	
英語	夜學校	和田方行	廣島市國泰寺町一八九	同 十四年十一月三日	六	二〇	
英語	夜學校	佐羽内哲三	久留米市莊島西野丁一一四	同 十五年十月	一	三	
冬期	學	佐藤禧重	福島縣伊達町長岡村本町一八	同 十五年一月	一	四〇	
財團	日本聾啞學校	村上朮馬	東京市外上北澤四五八		一	三〇	

二、各種社會事業之部

名 稱	主 任 者	位 置	創 業 年 月 日	創 業 以 來 收 容 人 員 及 介 入 件 數 又 現 在 收 容 人 員 及 介 入 件 數
東京出獄人保護所	原 胤 昭	東京市神田區元柳原町三〇	明治 二六、二、一	七、六三〇人
慰 廢 園	和 田 秀 豊	同 市外下目黒九五六	同 二七、一〇、二〇	三三八
基督教傳道義會醫院	外 村 義 郎	同 市牛込區市谷台町八	同 二九、六、一六	二〇〇、〇〇〇
財團 大連慈惠醫院	柴 田 博 陽	大連市播磨町	同 二九、九、一	一〇〇、〇〇〇
財團 帝國海軍々人ホーム	十 時 菊 子	吳市下山手町二五	同 四一、一、二	八、二五八
鐵道 青年會	益 富 政 助	東京市神田區今川小路三丁目一	同 四二、三、六	五、三九八
慰 安 會	三 浦 鐵 造	山形縣酒田町今町	同 四四、二、二	三〇二
日 本 育 兒 院	五 十 嵐 喜 廣	岐阜市外加納町三丁目	同 四四、二、二	一、四九四
同 友 會 (釋放者)	日 高 善 一	京都市田中關田町大澤邸内	大正 二	—
財團 東京親隣館	ミ、マ、ク、ド、ナ ル、ド	東京市芝區榮町一〇	大正 九、五、	—
人 事 相 談 所	三 浦 鐵 造	山形縣飽海郡鶴渡川原村立 町甲二八七	大正 二、二、二	四、四五
贊 育 會	木 下 正 中	東京市本所區柳島梅森町五五	同 三、二、	—
上 野 禁 酒 會	丸 尾 辰 次 郎	三重縣上野町忍町丸尾方	同 三、二、	四、三六
本所產業基督教青年會	賀 川 豊 彦	東京市本所區松倉町二丁目三	同 三、二、	—
職 業 紹 介 所	賀 川 豊 彦	東京市本所區松倉町二丁目三	同 三、二、	—

三、新聞雜誌之部

名 稱	主 任 者	筆 名	發 行 回 數	發 行 所	創 刊 年 月 日
本所產業基督教青年會	賀 川 豊 彦	賀 川 豊 彦	東京市本所區松倉町二丁目三	大正 二、一、五	八、〇三二
向 日 寮	三 浦 鐵 造	山形縣酒田町今町	同 三、四、	同 三、四、	二〇
今 町 托 兒 所	宮 頼 一	和歌山縣新宮町本町	同 三、一〇、	同 三、一〇、	二二〇
新 宮 購 買 組 合	賀 川 豊 彦	東京市本町區松倉町二丁目三	同 三、三、一	同 三、三、一	一、三、四八四
本所產業基督教青年會	同	上	同 三、三、	同 三、三、	—
簡 易 宿 泊 所 黎 明 寮	同	同	同 三、三、	同 三、三、	—
同 產 業 學 院	同	同	同 三、三、	同 三、三、	—
單 純 生 活 社	瀧 浦 文 彌	京都市上京區下鴨膳部町一〇一	同 三、三、	同 三、三、	—
忠 海 圖 書 館	井 原 郷 祐	廣島縣忠海町	昭和 二、一、	同 三、三、	—
福 音 新 報	佐 波 巨 週	東京市外大森不入斗七六七	一	明治 二八、五、七	—
日 本 基 督 教 月 報	日 本 基 督 教 會	同 市赤坂區新町四丁目三	一	同 二九、二、	—
福 音 之 使 者	中 山 國 三	廣島市國泰寺町一一八	同	同 三〇、三、二〇	—
平 和 路	村 岸 清 彦	小樽市稻穂西八ノ九	同	同 三〇、三、二〇	—
指 路	同	橫濱市尾上町六丁目八二	同	同 三〇、三、二〇	—

